唐韻

天

推

ST

平聲卷第二

先 仙同用　仙 獨用　蕭 宵同用　宵

肴 獨用　豪 獨用　歌 戈同用　戈

麻 獨用　陽 唐同用　唐 庚耕清同用　庚

耕 清同用　清 獨用　青 獨用　蒸 登同用　登

尤 侯幽同用　侯 獨用　幽 獨用

侵 獨用　覃 談同用　談 獨用　鹽 添同用　添

咸 銜同用　銜 獨用　嚴 凡同用　凡

先 與仙同用

先 蘇前切先後也又姓左傳 躚 蹁躚蹁躚行皃 蹮 蹮蹮行皃 跣 石次玉也 ○前 昨先切先也六篇有先軫切蘇薦切四 蕭 蕭蕭蕭

編 木名食不壹又杜預云編部棺中露林也 骿 胼 四面屏蔽婦人車又房子切 胼 益也 胼 胼胝皮堅也 踊 上同

玭 此珠或同 玭 上同 淵 烏玄切深也管子水出石不流曰淵又姓也 剡 上具 困 古文 痟 骨節疼也 弭 弓弛 蠙 蠙蜂又 消 古玄切說文小流又姓八 鵑 視兒 鵑 社鵑鳥

蠙 歐玄切 淵 行皃 鑄 鑄馬 剛 曲 蛸 蛸蜂又 蜀 除也潔也明也說文云馬 蜀 明堂月令腐草爲蜀 鞙 鞙馬尾也 胡大切 肯 草名 稍 麥芒 炯 明也 銷 火玄切銅鐵五

駢 爾雅青驪驎郭璞云今之鐵驪 梢 梳也又 直規切 閭 梳也又 直規切 邊 布玄切說文畔也邊陲也 邊 邊也厓也方也又姓十四 邊 足跛不正

駢 四面屏蔽婦人 駢 益也 胼 胼胝皮堅也 踊 上同

傻 身不正也 邊 說文邊上言也 穆 又出典切 編 方玄切又名伏翼 蝙 蝙蝠仙鼠 編 牀上版也 碩 小盆

邊 竹嚣 邊 水名 蹁 行不正皃 又博蠻切 蕃 蕃竹草又 蕃 比玄切 編 屬 ○ 玄 胡涓切黑也亦也幽遠也又姓十三

玄 說文黑也春秋傳曰何故使君水玄玄本經只作滋按本經只作滋 縣 說文云繫也相 縣 縣名今 昀 日大 眩 乱也又 眩 胡練切

駃 馬一歲 仔 很也 弄 吳王次子名也 胡 牛白點 言 說文云漢中西城有言鄉 縣 自童子也 玹 石次玉 ○

祆 呼煙切胡神官品令有祆正二 訝 詞也 ○ 孑 崇玄切豊俊 孑 孑孑而小大 一 ○ 仙 相然切神仙釋名老而不死曰仙仙遷也遷入山也 僊 上同又 僊 舞皃

妝 字久久傍山十二 僊 舞皃 毛 毛氏姓 亲 亲廣也 祅 草名 蹮 舞皃 蹮 舞皃 鮮 倉先切魚名 鮮 魚名 鮮 魚名 鮮

鐔 杜預云鐔鍔也名又音潭 儃 態也 嬋 上同 禪 靜也 嬋 市戰切好兒 單 單于又用音蟬 蟬 蟬也○

鳴 弈鳴切美兒 嬀 三兒好皇之於人 山 輒舉兒說文曰人在山上也 翾 飛兒○ 緣 直連切緣俗皆也又姓丁 緣 倣也

壥 居也說文曰一鳴平也一家之居也 壥 上同 闡 市門 擅 張連切又 蹔 日月行也 蟬 守宮別名 鄽 市廛

漣 水名○ 連 力延切合也續也 漣 漣漪風綫又橫關 連 水兒 柱 柱又木名 令 漢書金城郡有令居縣師古曰令音力

猸 獸細毛 猸 獸兒 連 魚名 鯠 水名 鏈 鉄鎖又丑延切 鏈 上同 鬣 齒露 聯 不絕 連 說文流也○

猸 猸兒 魚 名 鯠 名 鏈 丑延切 鏈 上同 鬣 齒露 聯 不絕 連 說文流也○

篇 方連切篇什也又姓七 篇 篇竟可食也 篇 補玄切便兒 偏 不正也 偏 衰也又姓 翩 飛兒 瘨 身拘

篇 小舟○ 便 安便切辯也安也便也又姓 便 去声九 楄 木名食也又不明 蝒 蟲蛇小蛇也 平 書傳云平平治也又反明切

嫺 嫺嫺美好 緶 絶也 篾 竹輿 楩 木名 論 馬名說文符蹇切 絲 馬名說文相當也令人賭物相折謂之絲 綿 蠶繭綿也又木棉樹名 蝒 馬蝒蟬中最大 蚂 上同說文曰蚂蛛蟲 綿 蠶子黑又 綿 遠視也

市 說文相當也令人賭物相折謂之市 綿 蠶繭綿也又木棉樹名 蝒 馬蝒蟬中最大 蚂 上同說文曰蚂蛛蟲 綿 蠶子黑又 綿 遠視也

樗 室聯樗也 臭 視遠之兒 臭 深頁 双瞿 瞿 密也 屋臭生 瞿 也 矍 密緻也 愳 也 柄 木名 楯 木名

謾 欺也 全 疾緣切完也具也又姓七 全 說文 牷 牛全色書傳云牷牷完曰牲 眩 目眩視兒 泉 泉源又錢別名

蠉 具出白草也 宣 須緣切布也明也徧也通也緩也散也九 蠉 尔雅璧大六寸謂之宣 鵑 鵑鵑 鵑 小鳥

惓 人名快說文 揎 手發也 揎 同 圜 面圓 顓 頭圓馬 鐫 子泉切鐫 鐫 也斷也四

鋑 古文 股 綢胡 剟 刺也 剟 許緣切 剟 日全切○ 剟 小飛 剟 剟 剟 剟 剟 剟 剟 剟 剟 剟 剟 剟 剟 剟 剟 剟

惓 智也疾也利也 嬛 便嬛輕巧兒 嬛 又音旬音瓊 嬛 疾走兒

嬛 慧也又舞名 嬛 便嬛輕巧兒 嬛 又音旬音瓊 嬛 疾走兒

綖 城下 埃 埃也 埃 埃埃 埃 埃埃 埃 埃埃

拴 [illegible]兒 銓 銓衡也又量也 硜 上同 諒 言語和悅 拴 [illegible]病 [illegible]

悛 改也正也 荃 香草 釗 劍也 [illegible] 專 職緣切擅也專也獨也自是也亦姓十三 [illegible] 及[illegible]而專也

顓 顓頊又姓 [illegible] 可愛 [illegible] 鳥名又姓 [illegible]之兒 [illegible] 說云折竹小曰[illegible]又音[illegible] [illegible] 楚辭云索[illegible]羊以[illegible]專[illegible]

膊 膊鳥胃也 鱄 魚名專諸吳闔閭時[illegible] 鱄 [illegible]名 [illegible] 郭 郭郭昆名 [illegible] 鄟 [illegible]

篤 說文曰以竹[illegible]圜以盛穀也 圜 上同 [illegible] 端 又職緣切尺絹切 端 車名同 [illegible] 端 [illegible]

眩 目眩視也 [illegible] 姓名 貟 說文作員物數也王權切又云運一音四 圜 上天體 [illegible] 同 [illegible] 水名 [illegible] 水也 [illegible]

[illegible] 車軸也 [illegible] 丑[illegible]切[illegible]家 [illegible] 去木枝也 [illegible]

[illegible] 柔也固也說也 [illegible] 文又[illegible]行兒又姓 [illegible] 名 [illegible] 魚名 [illegible] 木為之 [illegible] 黃肯 [illegible] 少一曰馬 [illegible] 足 [illegible]

[illegible] 古文 [illegible] 俗 [illegible] 衣 [illegible] 腹[illegible] [illegible] 也平也 [illegible]

[illegible] 古文言曰虔 [illegible] 權 [illegible]也反常合道又官 [illegible] 權 [illegible] 也又姓 [illegible] 兒 [illegible] 也 [illegible]

[illegible] 手也 [illegible] 曲 [illegible] 蠟 [illegible] 瓜葉 [illegible] 玉 [illegible] 九[illegible] 免 [illegible] 髮好也又胡人髮也又音[illegible] 氐 氐氐緊 [illegible]

[illegible] 又拳拳奉持之兒又姓 [illegible] 角 [illegible] 黃甲玉 [illegible] 卷 [illegible] 手[illegible] [illegible] 蟲形 [illegible]

[illegible] 兒 [illegible] 說[illegible] 上黑耳 [illegible] 卷 [illegible] 卷 [illegible] 卷 [illegible] 蟲 [illegible]

[illegible] 兒 [illegible] 不神 [illegible] 兒 [illegible] 卷 [illegible] 同 [illegible] 卷 [illegible] 音卷 [illegible] 卷 [illegible] 蟲 [illegible]

[illegible] 兒 [illegible] 說[illegible] 兒 [illegible] 說[illegible] 兒 [illegible] 說

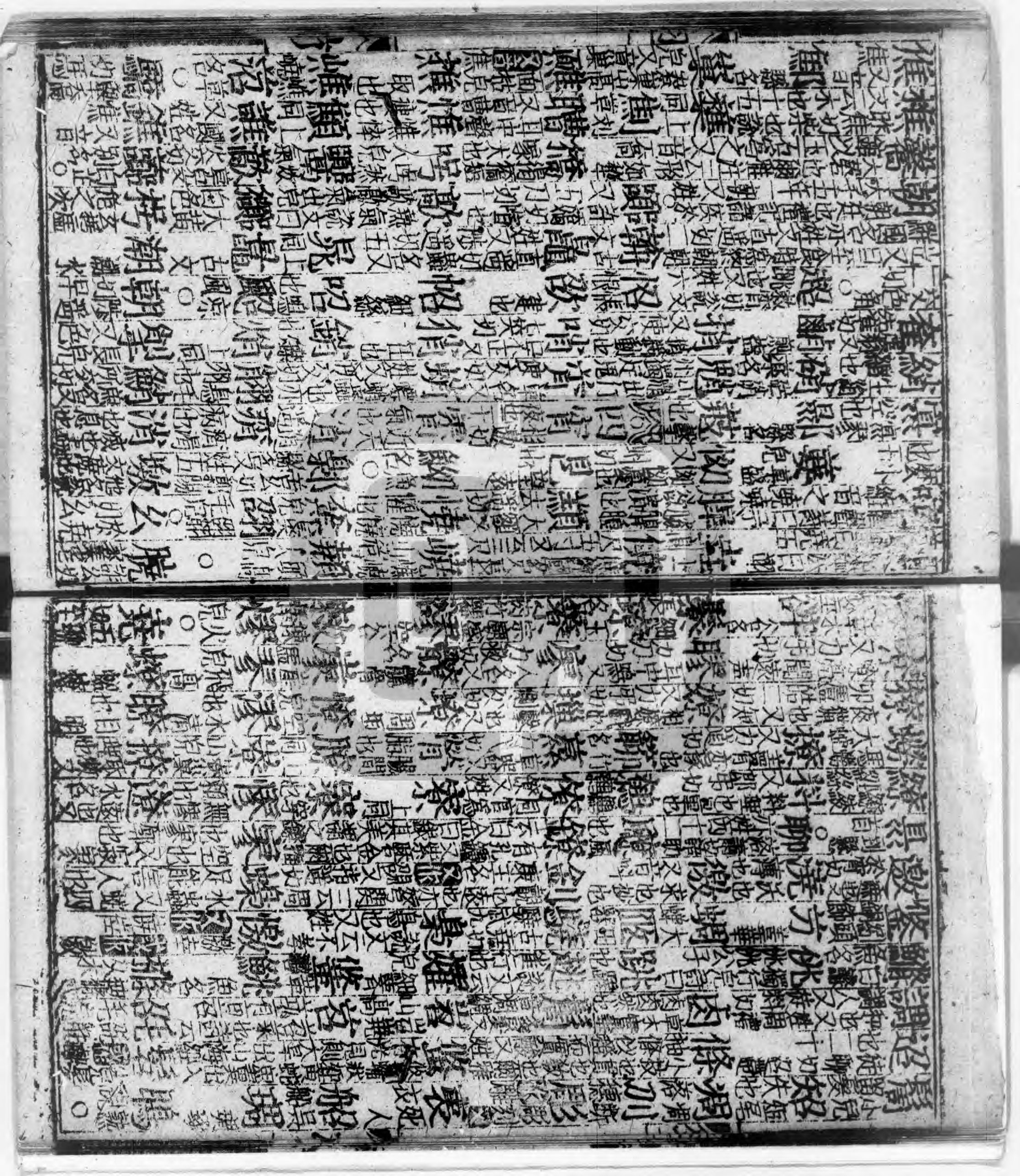

[illegible]

[illegible]

[illegible]

嬌 爾雅云禹妃 喬飛 鳥兒 **鷂** 七遥切重也 **鐰** 上同 **鑣** 生肥 **秋** 攻竹鞭又音鞭 **秋** 上同 **妖** 於喬切妖豔也說文作妖妖巧也今以夭夭餘同五 **祆** 天災 **祆** 木盛皃詩云桃之祆祆 **蹻** 行皃 **繑** 說文公繑細也

標 斂髮謂之標 **秋** 上同 **妖** 巧言皃 **夭** 和舒之皃又乙矯切 **蹻** 去遥切蹻足高也又其略切六 **類** 頭大皃又火幺切 **蹻** 尺招切舉者也又敕朝切三 **怊** 弓弛皃弨弓弛皃詩云敦弓既堅上也又輕昭切 **弨** 弓弛皃詩云敦弓既堅上也又輕昭切 **熛** 牛黃白色也又數沼切 **熛** 火焰切 **鏢** 刀劍鼻下飾也今作熛同一千 **熛** 輕也又匹妙切 **熛** 明視 **嘌** 疾皃 **熛** 上同 **熛** 輕行皃 **熛** 上同

熛 身輕小皃 **熛** 燒煙動皃 **膘** 膘膊腫也 **熛** 組之皃 **鷂** 鳥飛 **熛** 怒也 **漂** 浮也亦作漂 **鷂** 必皃 **熛** 擊也 **翹** 渠遥切舉也懸也 **翹** 上同 **翹** 草名 **翹** 草名 **翹** 草也 **翹** 不翻又飛也危也又鳥尾也六 **翹** 草也 **翹** 草名 **翹** 絡頭行又起遥切善走又緣木也又巨嬌切 **翹** 也 **翹** 喝禹 **翹** 上同

五肴 獨用

肴 胡茅切骨鞭也又茅也凡并毅而食曰肴亦哭也十九 **餚** 上同 **崤** 山名 **崤** 函谷關也 **崤** 上同 **崤** 竹索 **崤** 竹器 **崤** 竹器 **崤** 竹器

包布交切包裹也亦姓西

苞叢生也豐也茂也又苞苴又姓

胞匹交切胎九月

泡水上浮漚音胞

刀曲身兒

枹爾雅注樹木皮敢節盤結詩枹有二州又塲枹桑

拋勉鄭

膠盛皮

蜀覆車網也又繩蜀切

鼓擊也

膠面不平也

交交蹻城名

磽同

磽石地

跤脛骨近踝骨

骰上同

鄗邑名又姓貫云山名又音郝

頭不肖又細頭

蹺蹺角也又增士

聲五交切不聽也又五勞語鬼一切四

蟲不肖又五勞切

敲交蹻

敖擊也

嘂小兒聲

操擊也

巢抄網抓

抓搔

嘲咒交切相調也五

鴉鴉鶻黃鳥

譟楚交切代人說也六

操

取

抄

罩也又初教切

鈔上同

鞄皮說文

鞄也可冒物

柔革十匹

枹牛脛相交又力鈞切

泡水名又匹交切

拍引堅亦作拍

咆咆哮熊虎聲

鮑鮑刮

颮風聲

掊手搔

類力朝切頭類

頗頭人面狀

頗交交切頭四九

吠吠吠多聲

眊直目不平又於劉切

宵深目兒又烏了切

交切平也

交淫聲

兒日深

勞勞收

勞勞謹

牢養牛馬圈亦堅也固也又牢獄名小姓

牢同

聯目視又力尉切

聯

聯高兒

聯蒲卯聯書

勞竹名一枝

勞百斛有蓋力戟切

嶗高兒

嶗山名

嶗蘭牢

卯木名

嶗

嶗野豆

嶗上同

嶗水名又

嶗

嶗山遠也

嶗

嶗山名又姓

嶗

嶗山名

嶗

嶗山名

嶗

嶗山名

[illegible]

歌 古俄切禮記曰舞作五絃之琴以歌南風 柯也以聲咏之上下如草木之有柯葉亮真言歌聲如柯十一

柯 枝柯又斧柄 可 古作歌字今呼為兄 娑 女師以教女子 痾 病也 河 羣水多 渴 汁○ 蹉 七何切蹉跌七 磋 治象牙 瑳 上色鮮白也又七何切 搓 手搓碎也 嗟 齒齒跌 傞 上同 婆 素何切婆婆舞者之容十二

傞 舞不止皃又素何切○ 多 得何切衆也重也又貝多樹名三 侈 行也又舞不止 娑 婆婆蟲 鉈 鉈鑼銅器 拖 摩挲 挲 木盛皃 侈 行也 娑 上同

獻 獻獻犧 柂 木名 傞 舞不止皃又千何切 娑 婆蟲 鉈 鉈鑼銅器 拖 摩挲 挲 上同

沱 水名在并州界出周礼又音駝 鼉 水蟲似蜥蜴而長大 鼉 如人羊角虎爪 佗 委委佗美也又託何切 鴕 陂陀不平之皃 陀 陂陀不平之皃

沱 嬉沱大雨也又爾雅云江為沱 紽 絲數詩云素絲五紽 袉 逵可切 迤 逶迤行皃 訑 欺也 駝 馱騎 鮀 魚名

酡 飲酒顏皃 跎 蹉跎 砣 五尤切 軌 鞍繕 鼠 鼠名又託何切 軌 貧賦 駝 駝馬 鴕 鴕鳥 鴕 鴕鳥名

蹉 蹉跎 蹉 蹉跎 蹉 蹉跎 蹉 蹉跎 蹉 蹉跎 蹉 蹉跎 蹉 蹉跎 蹉 蹉跎 蹉 蹉跎

髭 髮髭兒 趕 趕疾 蓑 草名可爲雨衣 唆 蝎唆小兒相應 誰 安也 姓 女字 梭 織具 蓑 上同

婆 薄波切老母編也九 菱 麥麥草木盛皃 婆 纜纜石又音盤 蟠 老人白也 顤 顤顤美舞皃說文上同 盤 盤旋和切牛

擊 除也又披散也亦音盤 繁 姓也又音頒 鄱 鄱陽縣名○ 柁 無角也二 塔 飛塔戲也 碣 碣○

摩 摩麥切研磨又滅也隱也泊也十一 麖 食麥也 麖 磨磨隔爾雅曰石謂之磨 魔 鬼魔 磨 磨 上同

剖 剖也 鱗 鱗完 脈 漏脈上病同 姓 脈脈五也 鉎 鉎鑪 鑪 鑪小金也 硜 鄭爾雅云硜接䍦李今麥苗也或以木

睦 小目○ 訛 五禾切謬也 譌 上同 吪 亦上同 四 網鳥 鮎 魚名 鮎 刑也去角也 厄 木節○

詑 士禾切敗也五 詑 俗 誘 誘誘誑 誘 誘誘 誘 水在西可○ 贏 落戈切獸名魚身鳥翼十六 贏 贏贏 贏 鳥也 贏 木名可爲箭筒

蠃 盛土草器 蠃 蠃蠃積也 蠃 蠃蠃 蠃 蠃蠃 蠃 蠃蠃 蠃 蠃蠃 蠃 蠃蠃 蠃 蠃蠃 蠃 蠃蠃

騾 騾馬也 蠃 上同 螺 蟲屬 蠃 上同 蠃 蠃蠃 蠃 蠃蠃 蠃 蠃蠃 蠃 蠃蠃 蠃 蠃蠃 蠃 蠃蠃

摩 摩也 波 波波 波 波波 波 波波 波 波波 波 波波 波 波波 波 波波 波 波波 波 波波

波 波良六 波 波波 波 波波 波 波波 波 波波 波 波波 波 波波 波 波波 波 波波 波 波波

潘 石可爲矢鏃 蟠 老人白皃又音婆 頗 頗頗 頗 頗頗 頗 頗頗 頗 頗頗 頗 頗頗 頗 頗頗 頗 頗頗 頗 頗頗 頗 頗頗

雅笙之小者謂之和和順也諧也不堅不柔也亦州名又姓也 呼 古文

鮮 諧也合也或曰士和字 禾 粟苗 茉 草名也又姓 科 苦禾切科生海邊草名又科科可爲食也 蔼 草名又高軸又寬大皃 蔼 高軸又陟瓜切 牝 牛無角也 稱 同 蠅 蠅蠅 蠅 蠅蠅 蠅 蠅蠅 蠅 蠅蠅 蠅 蠅蠅 蠅 蠅蠅 蠅 蠅蠅 蠅 蠅蠅 蠅 蠅蠅

科 科 竹名 過 美 過 過過 過 過過 過 過過 過 過過 過 過過 過 過過 過 過過 過 過過

髁 脚骨說文脚骨也 鮮 卧切髁骨也 過 過過 過 過過 過 過過 過 過過 過 過過 過 過過 過 過過 過 過過 過 過過

倭 烏禾切東海中國也 過 水名 過 過過 過 過過 過 過過 過 過過 過 過過 過 過過 過 過過 過 過過 過 過過

過 過過

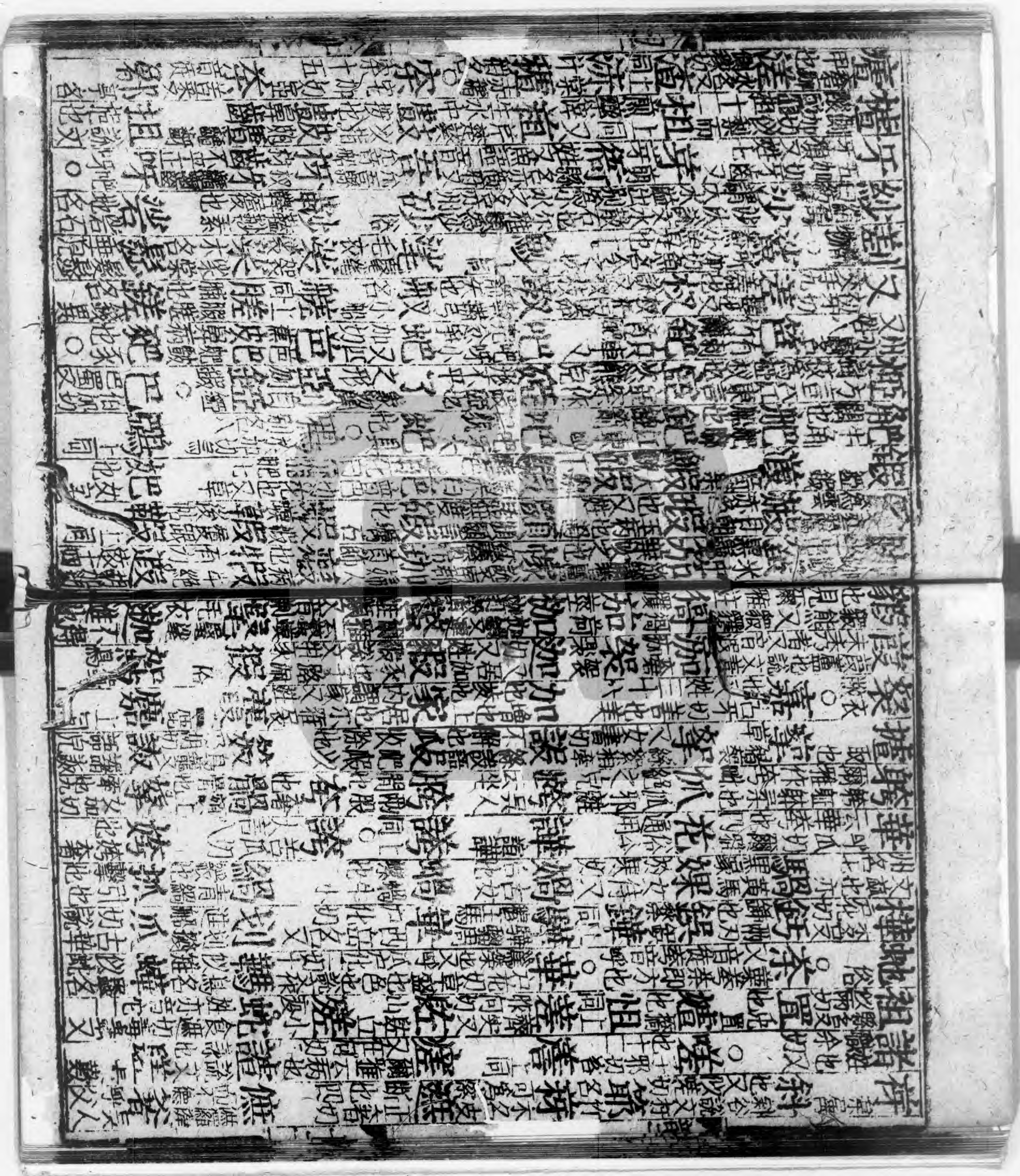

[illegible]

[illegible]

[illegible]

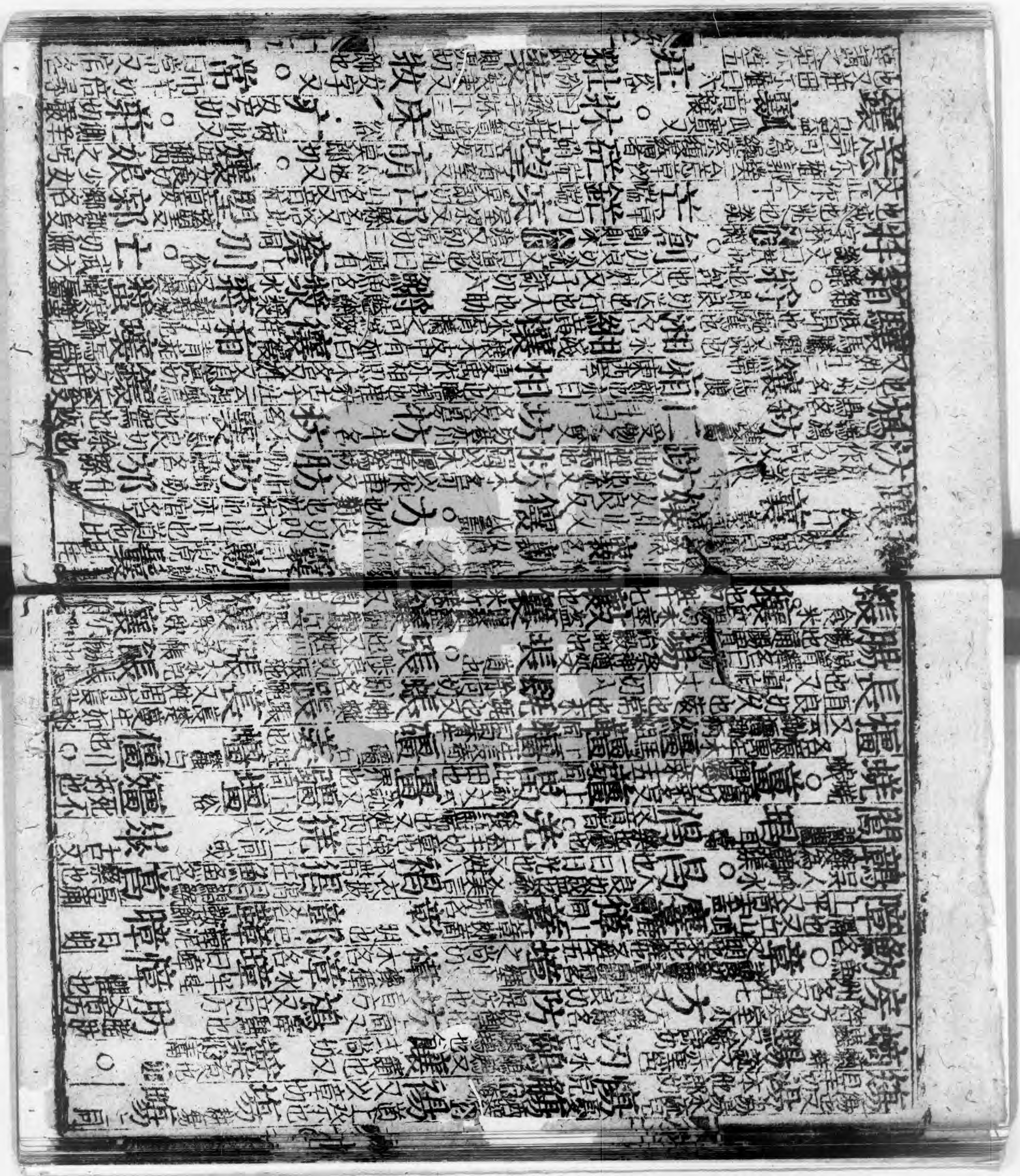

[illegible]名曰尚尚之名

日月為常亦姓十 **尚** 尚書官名又時炎切

嘗 說也曾也一本作嘗口味之也又姓 **嘗** 上同 **嘗** 上下曰嘗常也又姓七

鶬 鶬鶬鳥名 **鶬** 鶬鶬鳥名 **鶬** 鶬鶬鳥名

騻 騻騻良馬 **騻** 上同 **鶬** 鶬鶬 **鶬** 上同 **蠰** 不雅云蠰蠶蟲也又蠰蟲也

齒 上同 **墻** 俗 **佯** 弱也 **檣** 船檣 **薔** 薔薇又東薔子十月熟可食也 **蔣** 上同 **戈** 殺也又他戈切 **牀** 安強大也又祖朗切 **嬙** 嬪嬙婦人官名 **鏘** 七羊切鏘鏘十一 **瑲** 玉聲 **槍** 盜竊之名說文鉦也 **蹌** 說文動也 **將** 山高皃 **蹡** 行皃 **蹡** 上同 **搶** 鳥獸來鬬聲和也 **搶** 說文搶搶海中大方鉗斗也 **搶** 搶搶海中大 **搶** 搶也 **邦** 邑名 **邦** 邦邦名 **邦** 邦邦名 **邦** 邦邦名

搶 搶也 **庄** 去王切輔助也正也又姓十三 **庄** 邦邦名 **邦** 邦邦名 **邦** 邦邦名

髦 髦髦髮 **涯** 水名 **軒** 車矣 **眶** 目眶 **恇** 天地人一貫二爻為王人下所法又姓又兩部切四 **恇** 恇孫蟲名又恇蟲即今恇蟲 **恇** 恇蟲即今恇蟲 **恇** 恇蟲即今恇蟲 **鴦** 鴦鴦鳥名又烏良反 **鴦** 鴦鴦鳥名 **鴦** 鴦鴦鳥名 **鴦** 鴦鴦鳥名

鐺 鐺鐺 襠 兩襠衣一 儅 上也又丁宕切 牆 耳璫耳珠一 墻 蜡蜡蜡蜡中瓜蜡蜡中瓜蜡蜡中瓜

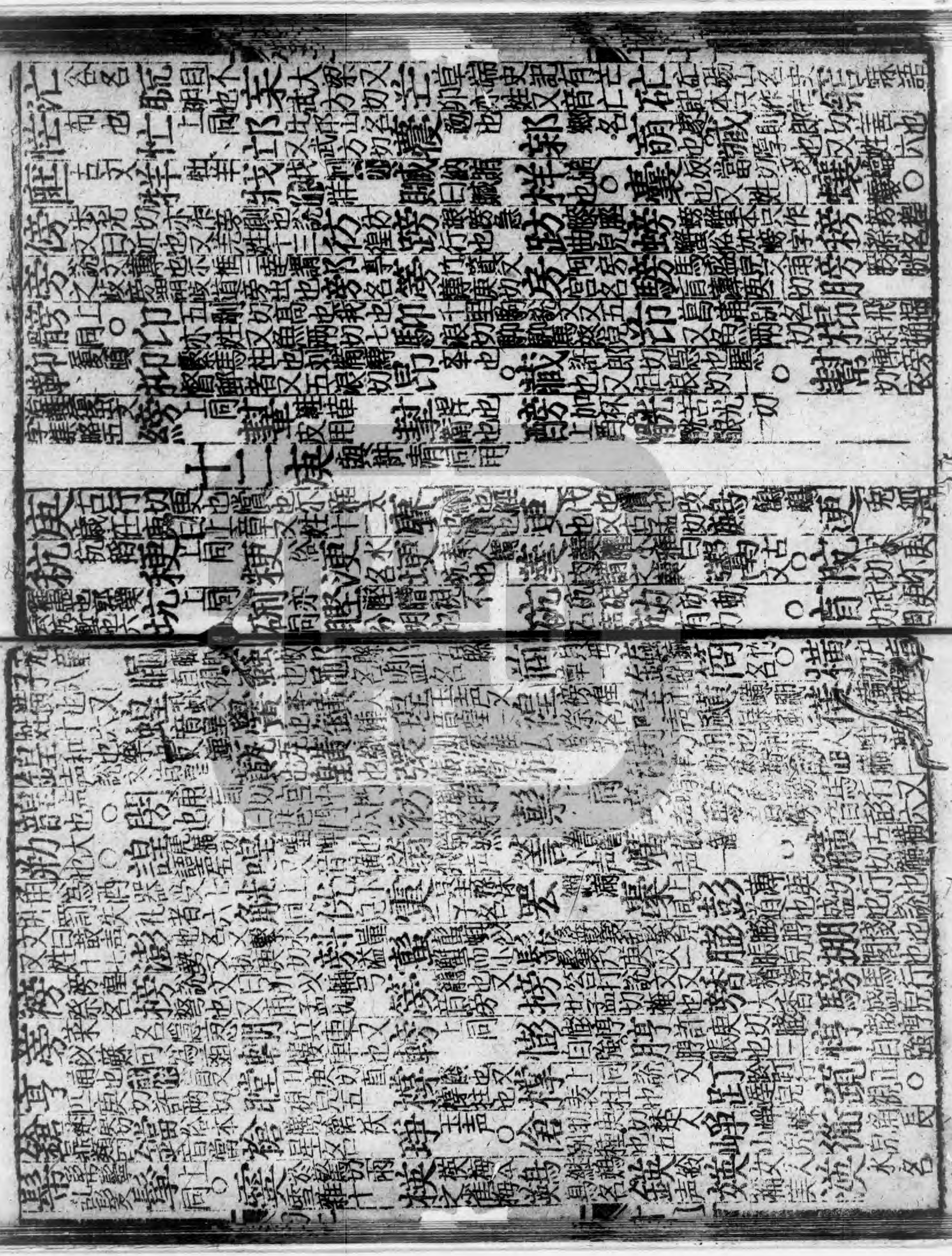

英 華也榮一四不實 又英俊亦姓 瑛 玉光 蛺 清兒 蠛 五蠛高陽氏子 蠛 蠛蠛小作英 併 蒲也

亨 煮也 烹 烹飪 烹 許更切 又許兩切 澎 澎湃水皃 又音彭 平 符兵切正也和也 坪 平地 平 平水 評 平 平 平

嬰 嬰尊小声文也 鶯 鳥丹文也 鷖 說文備火長頸鉼也 鷃 鷃鷃說文言之鳥 嚶 鳥声 嬰 嬰又於營切又乙諍切 櫻 含桃 褮 寇衣 賏 貝重貝 豈 示推繹草 剴 剴岐除林木○ 崢 士耕切崢嶸也六 埩 曾城北門池也說文作埩 錚 金声 噌 噌吰鐘音 錚 鐵錚錚充食 錚 玉声 崝 崝嶸 崢 崢嶸也五 掙 掙耕切玉石白皃 髦 髦髦髮亂皃 琤 琤琤玉声也五 淨 冷也 掙 木束○ 儜 女耕切困也弱也七 聲 聲聲聲聲 齊 齊与女交罰金四兩曰姘 齊 齊齊男女私合曰姘 關 門棄 朔 朔張也 鞝 同 翁 翁鳥 鎗 鎗鎗鎗鎗鼓 訇 訇訇大声又姓 嘈 石落 掏 擊声 淘 名声又大也 慆 慆慆喜皃 鞝 飛○ 綳 北崩切束皃衣五 絣 振繩墨也 幽 上同 鮩 魚尾也 拼 使也又倂也○ 橙 宅耕切柚 拼 上同 拼 觸也 敷 上同 敷 同 墜 失志皃又音墜 聘 妥審皃 瀕 水名 賓 賓賓敬也 瞪 直視皃 打 東雅蠶行蟲 虹 上同 宁 小笑 泓 烏宏切水深四 民 試力 鑾 鑾言弘 弘 屋梁也又鑾弘 弘 弓弦 朋 朋朋 朋 朋朋 朋 朋朋

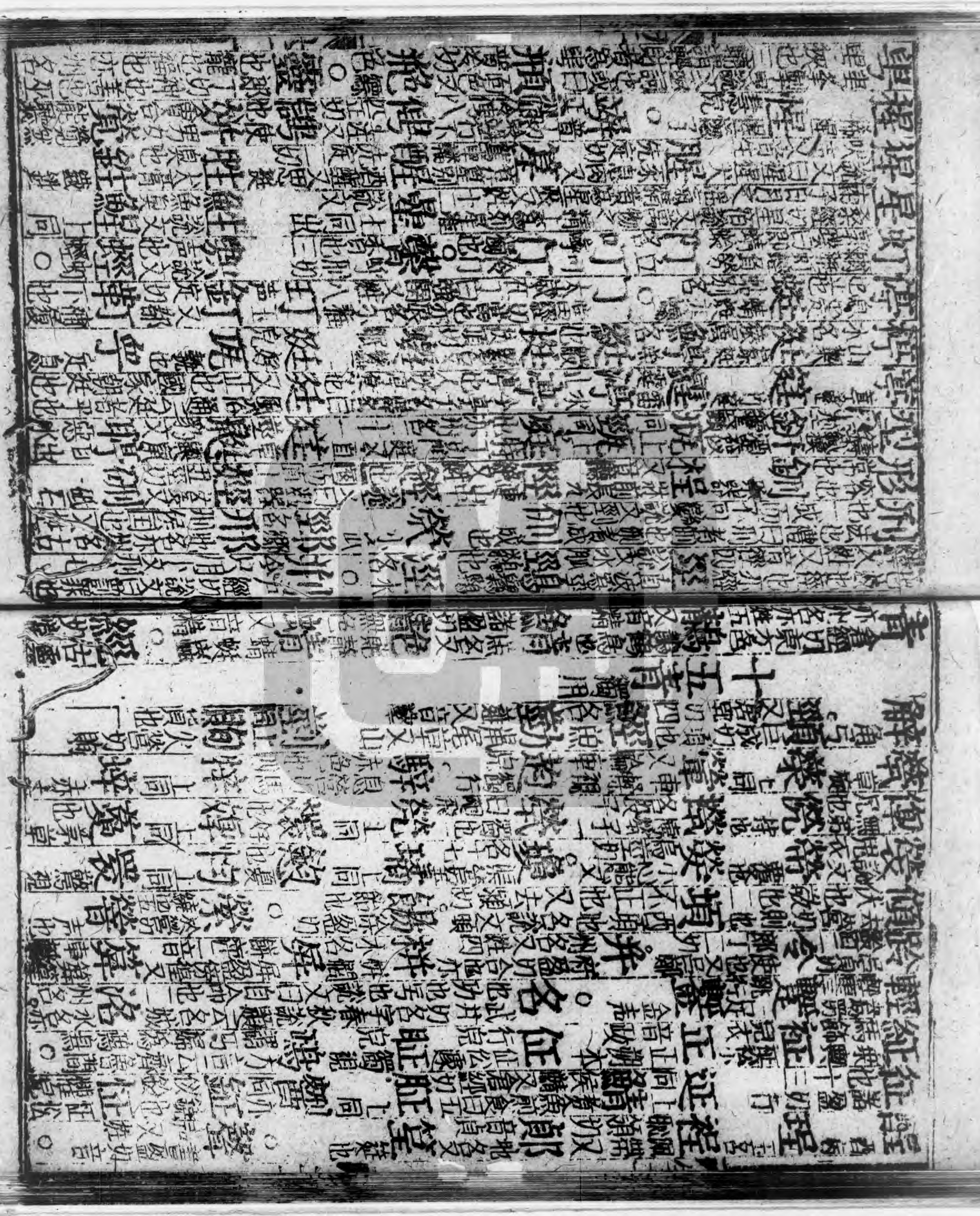

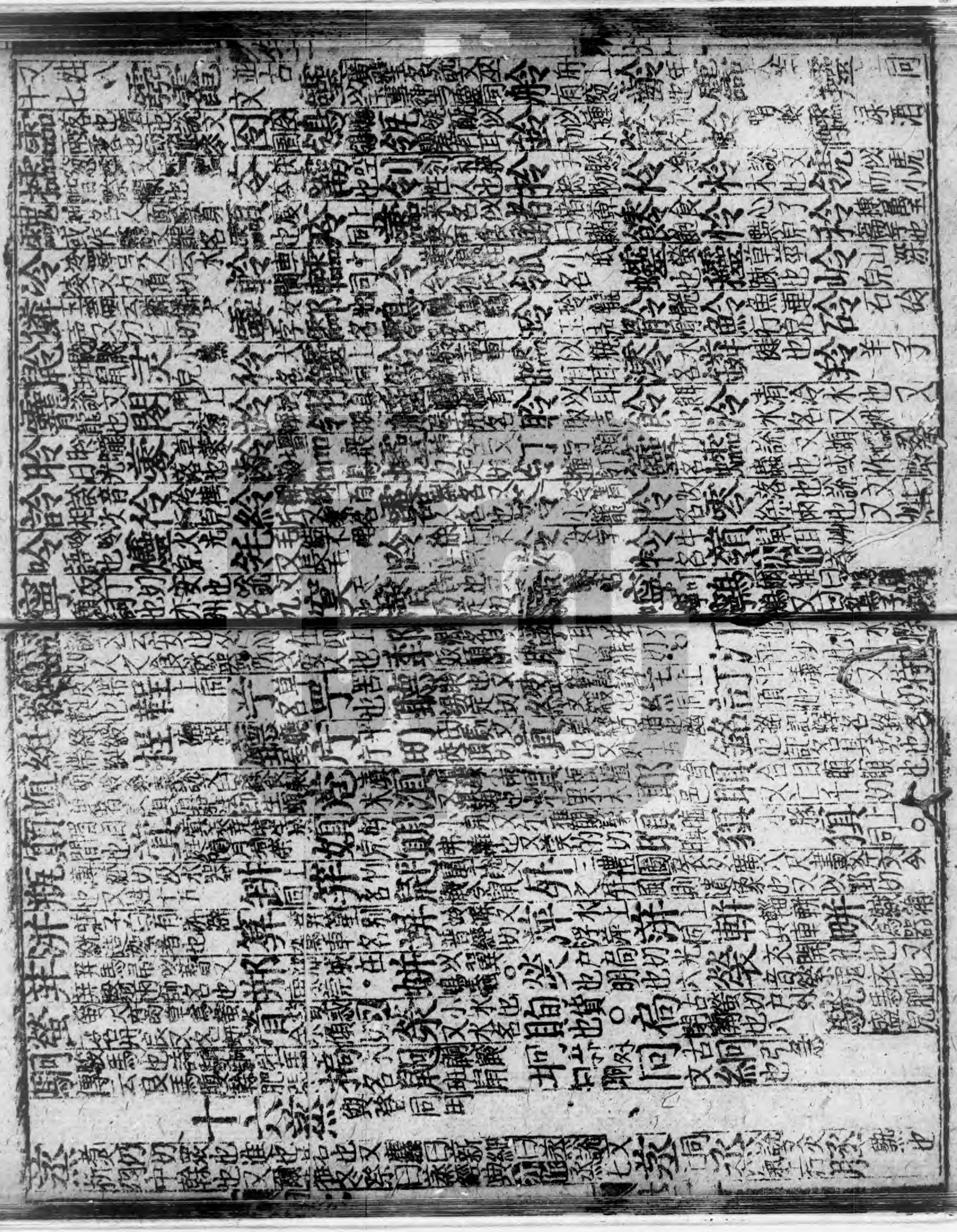

蓋 [illegible]也

澄 上同

懲 戒也

瞪 直視也又直庚切

凌 陵也又水名姓十八

綾 綾紋

陵 山名

菱 同上

蔆 蔆魚腹背皆有刺如三角菱也

淩 苦[illegible]也

菱 同上

蔆 同上

綾 馬食穀多氣流四下本力饒切

夜 [illegible]名神

[illegible] 受福

[illegible] 也

應 又[illegible]

[illegible] 鳥名

[illegible] 也

憑 [illegible]

馮 周禮馮相氏又防成切

[illegible] 吉

[illegible] 也

[illegible] 也

[illegible] 也

十八尤

尤 羽求切過也甚也忠也多也說文異也又姓九

疣 結病也釋名曰疣丘也出文上嚴高如此之有丘也 肬 上同

郵 竟上本古亡字又姓 郵 邑名 沈 水名

憂 於求切愁也憂又姓十七 優 饒也又姓

優 優渥 鹿 牡鹿 麤 上同 擾 亦作擾

妖 皋目間限 羹 菜名 纏 并也 擾 打繩也 憂 鉏也又姓

劉 劉子木名又姓四十九 鶹 鶹鶹鳥名少美 鷗 高風 鷗 上同 樓 殿樓樓名力樹切 留 住也止也說文作留亦姓

流 流也求也留也 不 古文 瘤 竹名 騮 騮騮馬名

疣 說文云疣結肉也 瘤 瘤瘤 瘤 瘤瘤 瘤 瘤瘤 瘤 瘤瘤

瘤 瘤瘤

絲 [illegible]也

沈 [illegible]切出

揄 上同又音[illegible]

酋 上同又以沼切

酋 文屋木周礼牛夜鳴則酋注酋丙木臭也又弋久切

酋 說文草也

僧 周礼[illegible]

鵰 上同又病也又息肉

鵰 禁同

癰 上同

酋 中樽樽自三品下曰[illegible]中上曰[illegible]上曰[illegible]

決 早也○牛 五[illegible]求切大牲也世本曰帝臣胲作服牛又姓

一

酋 即由切尽也

酋 即由切尽也

酋 自秋切十一

鯫 鳥化爲黑頭上有細骨如禽毛

雖 蠶也又

緐 束泉也

秋 木名又子小切

鰍 目鳴聲

鬍 擬髮

啾 啾唧小声

揫 束也聚也

蝤 蝤蛑海邊

自 自秋切

酋 自秋切長也說文曰繹酒也礼有大酋掌酒官也十

揫 聚也

酋 自秋切

遒 尽也即由切

嶔 嶔崟峻皃

觕 嶔崟峻角也

酒 酒液周礼音糟

蝤 蝤蠐蝎也

憔 憔悴也

鰍 魚名三月有之

熧 熧○

脩 息流切脯也又長也又姓七

修 長衣也又飾也

修 上同

鯈 鯈魚名

修 上同

輶 輶車載

羞 恥也進也又致滋味爲羞

搊 上同

抽 丑鳩切拔也引也說文抽細引其端緒八

搊 木名○

搊 上同

搊 說文

搊 上同見

調 調張

媒 好皃又音調

雕 失意

[illegible] 病愈

妯 詩曰憂心且妯妯動也悼也

怵 去秋切矣也三

調 上同

毀 毀毋皃

鷞 文牛息壹又姓一

雝 上同○

周 戰流切周匝也又至也

調 調[illegible]米

州 州郡周礼五

洲 洲渚也尔雅曰水中可居曰州

雝 雝州黨爲州又姓

調 調補也編也整也又姓牛

調 調也

舟 舟船星子曰工垂作舟呂氏春秋曰質勾作舟出本曰其藏也象作舟

周 周也報也以財

鵰 鵰重

鵰 市流切匹

鵰 音祝

鄒 周禮封

鵰 音祝

鵰 鵰也九也十

鵰 鵰也九也十

鵰 說文雙鳥也爾雅鵰[illegible]

鵰 說文雙鳥也爾雅鵰[illegible]

鵰 說文自鵰

鵰 鵰[illegible]

鵰 鵰[illegible]

鵰 鵰[illegible]

鷸 鷸鶡 鷸鶡 鷸鶡

蝨 食穀蟲說文作蝨又蟲蝨蝨上同又蟲蝨蝨上同又蟲蝨蝨上同

浮 說文云引取 抔 手掬物也 掊 詩曰畀君克蠲饑數也 鎗 說文云小近也 賠 家肉醬也 箜 竹名 髡 髮髮兒

謹 千侯切 嘾 就也 嘾 憂也

二十。幽 於虬切深也微也隱也亦州名又姓七

幽 鼯鼠 妙 上同 泑 澤在崑崙山下 恍 說文憂皃。 蚪 渠幽切元角龍也又苦幽切七 鮈 魚名 參 玉名

鷄 鳴雉已鷄大如鳧雀色如鵝鳴如高飛作声又音鷄 蟉 龍皃 斛 角爵皃 牀 角爵皃 鏐 力幽切紫磨金也凡一

蟉 蟲蟉又 彪 甫休切虎文三 馬 馬走皃又音標 髟 髮垂皃又音標多一音 流 皮彪切水流皃 飂 風皃

飂 風皃 滱 雨雪皃。音鏐 樛 居虬切說文下句曰樛蕎云木有樛木傳云木下曲也五 科 高木也今竹中同

糾 草相繚 疴 腹急病也 蟉 山幽切牛三歲 嫩 子幽切嫩生。 聲 詩蚪切聲取魚鳥。 風 香幽切驚風

風又 休 美也福祿也慶善也又公交切 繆 武彪切詩傳曰綢繆纏束也說文云糾十糾又曰繆二音曰三 鷚 鳥名

鷚 天鷚鳥音糾

二十一侵 獨用

侵 七林切漸進說文侵漸也又作侵又姓七 寖 上同 浸 侵漸也又子鴆切 寖 臣也 綅 侵生說文綫也詩曰貝冑朱綅又子心切 寖 馬行徐林切長也又尋常六尺 尋 上同 尋 侵漸也 鐔 劍鼻又姓又徒南切 綅 綫也

寖 疾也 尋 曰尋常尋曰常又姓十六 尋 上同 尋 小堆 鱏 魚名口在腹下又音尋 祲 大也

二十二覃 獨用

覃 徒南切 郯 地名 郯 地名 潭 深又姓也 潭 水涯也 尋 尋 尋

宄 行皃 佔 上同 鐔 劍鼻 蚩 貪也又邯鄲地名 鱣 魚名 鱣 徐巾切 悕 名曰心戴也所藏無不貫也四 忱 心黃 軝 車軝 緣 久綫 惛 昏也 悕 雞之別名 綅 縫 鰭 高貌 侵 子心切曰虔氣也又子禁切九 棽 木名其 軝 車軝 惛 昏也又昨淫切大魚曰鮪小魚曰鰣 鮪 昨淫切大魚曰鮪小魚曰鰣名 鯤 一曰此方曰鯤南方曰鯤十 鯤 上同見鯤說文 嶔 嶔崟 崟 上同 嶔 水名 醰 熟麴 嶔 上同又 諶 直林切 諶 水名 醰 餘針切 ○ 諶 女心切 諶 直林切 諶 水名 諶 直林切 諶 水名 諶 直林切 諶 水名

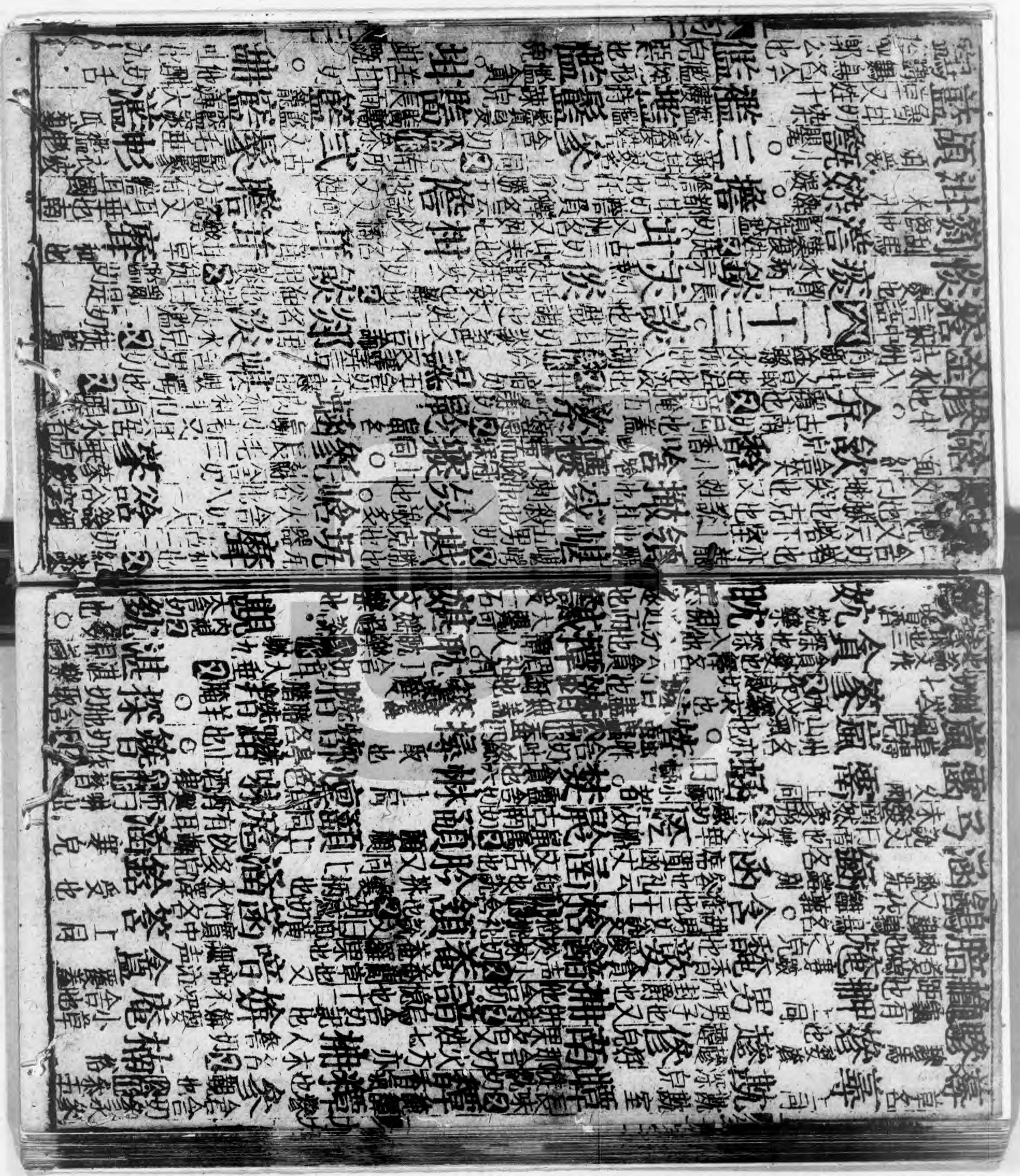

二十四鹽 與添同用

鹽 余廉切鹹也古者煑海水爲鹽亦此名又姓十五

鹽 俗

鹽 海爲鹽亦此名又姓十五

鹽 說文云海岱之間謂鹽爲鹽也

鹽 俗

鹽 俗

鹽 俗

嵒 山名有虞泉 又炎檢切

鈐 鈐頭鑿曲

鑣 說兼切 齒差也○

尖 子廉切銳也十二

鐵 鐵取不廉又將

鐵 切取豆俱切

焰 火滅

笑 刺也銳意也又持笑說文絕也

漸 入也漬也

鐵 百足蟲

鐵 鐵器也 鑱也

鍛 以瓜刻 擴版也

潛 作鹽切水伏流又水名亦姓九

鐵 蟲名屬

鬱 於鬱縣名屬

鬱 才林切

鬱 音前

鬱 音律口鉤重三

鬱 說文簡也十二

鬱 說文鬱也十二

鬱 說文鬱也十二

鬱 說文鬱

雓 雨皃說文數雨也 鑱 子廉切 轍 車聲 眈 瞻視又 新儉切 猜 又七酌切 沼 沼沒○ 品 五咸切岩也又斬岳 顯 面長又 檻力也 蠻 熊虎縛 同 晏 僧參又 牛檢切 蠻 蠻 滅 羊有力也 蠻 和也又 蠻言也 蠻 齊皃 戰 金底黑又 音緘 緘 山羊○ 岙 苦咸切 笑皃五 酴 出頭皃 谷 谷空皃 蛾 俠 妗 喜皃又 香兼切 詀 竹咸切 諸語 詀 吉皃又 洪涉切 鴿 鳥啄物也又 苦咸切 酤 酢蟲 酤 酢味○ 諵 女咸切 諵諵 喃 上同○ 讒 士咸切 甘銜切 十二 嶄 嶄後而 巉 皃高 攙 攙擅木 別名 巉 監儉惡皃 饞 不兼 鼠 殺兔 獑 上同 鑿 小鑿又 才三切 攙 刺也又 楚銜切 儳 又仕陷切 饞 鳥銜 物也 鄭 宋也 名 鼠 鼠名○ 鵰 苦咸切鳥 鵰物也五 敔 上同 嵁 嵁不 平正皃 鑱 鑱鑱 長皃 發 出屋空 穴間 二十七○ 銜 馬勒 銜 乾瓦 嶮 險也 嶮 險銜切 嶮 嶮氣說文 卒也 嶮 嶮說文 卒也 嶮 嶮說文 卒也 嶮 嶮

韻下平聲卷第二