اطلاعات

دوشنبه ۳۱ خرداد ماه ۱۳۵۰ شماره ۱۳۵۲۴
سال چهل‌و پنجم • تکشماره ۵ ریال

۲۴ صفحه

۱۳۵۰ سال‌جشنهای دوهزاروپانصد سالهٔشاهنشاهی ایران

تهران امروز شاهد بزرگترین میتینگ انتخاباتی است

اسامی کاندیداهای ایران نوین امشب اعلام میشود

سفیر ایران در آمریکا گفت :

برای جشنهای شاهنشاهی در امریکا تدارک وسیعی دیده شده

مطبوعات آمریکا ، مقالات متعددی در تجلیل شاهنشاه ایران و نحوه برگزاری جشنهای ۲۵۰۰ ساله منتشر کرده‌اند

۲۵۰ نفر از روسای دانشگاهها و دانشمندان آمریکا عضویت کمیته اجرائی کورش‌کبیررا پذیرفته‌اند .

موزه متروپولیتن از متن شاهنامه فیلمی تهیه میکند

در صفحه ۲۱

صدها هزار سرباز عادی از ارتش امریکا مرخص میشوند

اختراع محیر العقولی که جهان را بوحشت انداخت

امریکا سرباز مصنوعی ساخت

- ۱۰ میلیارد دلار خرج ساختن سرباز مصنوعی شده است
- سرباز مصنوعی الکترونیکی با استشمام بوی بدن سرباز دشمن و شنیدن صدای او از راه دور فورا آماده جنگ میشود
- سرباز الکترونیکی در نقاط مرزی ، در جنگل ها و در زیر زباله آماده بدام انداختن دشمن و نابود کردن سلاحهای اواست

در صفحه ۲۳

مجلس ۲۲ دیشب با آرامش به کار خود خاتمه داد

وکلای مجلس بامید دیدار در دوره آینده ، با هم خداحافظی کردند

رئیس مجلس صورت نماینده اخراجی رابوسید و با پان‌ایرانیستها عکس یادگاری گرفت

یك وکیل شغل دولتی را ترجیح داد و از نمایندگی استعفاکرد

درصفحه ٤

آقای مهندس عبداله ریاضی‌رئیس مجلس شورای ملی دیشب درپایان آخرین جلسه مجلس، ازنمایندگان فراکسیون پارلمانی حزب پان‌ـ ایرانیست دلجوئی کرد و خطاب به دکتر طالع که در چند جلسه قبل اورا از جلسه اخراج کرده بود گفت «ببینم تو دکتر جان بامن‌قهری؟ ما که شمارو دوست داریم» ودکترطالع نیز درپاسخ فقط میخندید. دراین‌عکس‌ازراست‌بچپ دکترطالع‌ـ پزشکپور‌ـ دکتر عاملی ودکتر فریور نمایندگان حزب پان ایرانیست درطرفین رئیس مجلس دیده میشوند .

- سفر انتخاباتی نخست‌وزیر به شهرستان ها از فردا آغاز میشود
- حزب مردم در افسریه و جوادیه میتینگهای موضعی ترتیب میدهد

در صفحه٤

دانشمند فضائی شوروی بخاطر یک دختر به انگلستان فرار کرد

دول غرب اسرار موشکهای شوروی‌راازدانشمند فراری بدست می‌آورند در صفحات۲و٤

در جلسه امروز سنا ضمن بحث درباره تصادف اتومبیلها گفته شد :

عروس بردن بوق و کرنا راه انداختن ندارد

بوق‌اتومبیلهای‌عروس آرامش مردم را از بین برده است

اسکورت اتومبیل حامل عروس بوسیله دو موتوسیکلت‌سوارمدشده! در صفحه ٤

جدول فوق‌العاده اشتغال خارج از مرکز کارمندان

در آذربایجان حداکثر ٦٠ درصد ،در اصفهان حداکثر ٥٠درصد و در استان ساحلی حداکثر ١٠٠درصد حقوق فوق‌العاده پرداخت میشود .

در صفحه ۲۱

در ژاپن

هواپیما با ۱۱۹ مسافر چپه‌شد

در صفحه ۲

فرماندهی ترابری نیروی زمینی به‌رستاخیز فرهنگی جشن شاهنشاهی پیوست

افسران، درجه‌داران و کارمندان غیرنظامی «فرماندهی ترابری نیروی زمینی ارتش شاهنشاهی ایران» با خرید ۱۵۰۰ برگ از اوراق مدارس یادبود و تامین هزینه ایجادیک مدرسه از ۲۵۰۰ مدرسه‌یادبود به رستاخیز فرهنگی جشن شاهنشاهی ایران پیوستند .

سرکار سرهنگ طاهری که باتفاق ستوان حشمتی وسایر نمایندگان افسران، درجه‌داران وکارمندان غیرنظامی فرماندهی ترابری‌برای‌خرید اوراق‌مدارس یادبود، درشعبه مرکزی‌بانکملی ایران حضور یافته بود، هنگام

بقیه در صفحه ۲۳

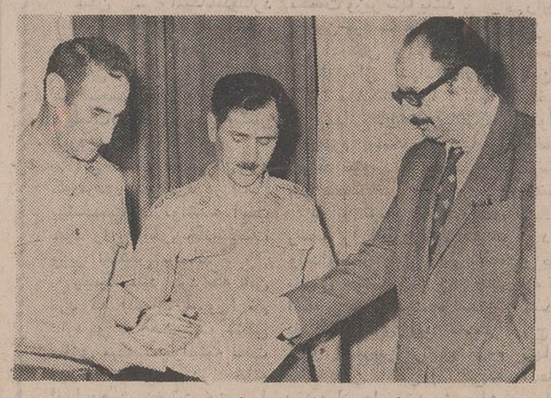

سرکار سرهنگ طاهری‌فرمانده هنگ‌ترابری نیروی زمینی وسرکار ستوان حشمتی هنگام خریداوراق‌مدارس یادبود .

اطلاعیه

THE LANGUAGE HOUSE
خانه زبان

۱ـ ترم تابستان کلاس های انگلیسی، فرانسه، آلمانی خانه زبان از هفتم وهشتم تیرماه آغاز میگردد. واز کلیه علاقمندان به‌تحصیل زبانهای فوق ثبت‌نام میشود .

۲ـ برای کلاسهای آمادگی شرکت در امتحانات اعزام دانشجو بخارج تعدادی داوطلب پذیرفته میشود

برای کسب اطلاع بیشتردریافت‌کتابچه راهنمای کلیه کلاسها به‌خانه زبان مراجعه کنید .

خیابان پهلوی بالاتر از چهارراه امیر اکرم روبروی کوچه بیدی

تلفن ٦٦٢٠١١ـ ٤٠٥٢٧

مقررات مربوط به امتحانات مسابقه ورودی و ثبت‌نام داوطلبان ورود به مدرسه‌عالی ادبیات‌وزبانهای‌خارجی درسال تحصیلی ۱۳۵۱ـ۱۳۵۰

در صفحه ۱۳

لیسانس پرستاری

آموزشگاه عالی پرستاری‌وابسته‌بدانشگاه‌اصفهان

فقط تا پانزدهم مردادماه ۱۳۵۰ نام نویسی میکند

چقدر زیباست‌که انسان به موجود دیگری زندگی‌ببخشد وچه دردناك است‌که مجبورشود آنرا بدیگری واگذارد...

ازصبح چهارشنبه درسینما آتلانتیک

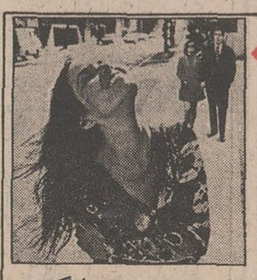

«بیبی میکر»

رنگی ـ تکنی کالر

The Baby Maker

محصولی از : رابرت وایز

(کارگردان اشکها ولبخندها)

با شرکت

باربارا هرشی،کالین ویلکاکس‌هورن،سام‌گروم

تماشای این فیلم برای اشخاص کمتر از ۱۸ سال ممنوع است

شبکه‌برق تهران برای توزیع ۵۰۰ هزار کیلووات آماده است

تهران از جدیدترین‌نیروگاه‌های برق استفاده میکند

دیروز مصرف برق تهران به سیصد و هفتاد هزار کیلووات رسید و این مقدار مصرف نشانه افزون مصرف چشمگیر برق نسبت‌به سالهای گذشته است .

بااقداماتی‌که از طرف وزارت آب وبرق بعمل آمده و شرکت های برق منطقه‌ای و توانیر طرحهای تدوین شده را اجرا کرده‌اند ، در حال حاضر تهران از منظم‌ترین شبکه های برق ونیرومندترین‌نیروگاهها‌استفاده می‌کند وتاچندی دیگر با بهره‌برداری از نیروگاه شهریار و اتصال قسمت دیگری از برق‌سد دزبه تهران نیروی قابل توزیع درتهران‌افزایش قابل ملاحظه‌ای خواهد یافت .

دراین میان‌باید گفته‌شود که شبکه برق تهران چندان تقویت شده که برای توزیع پانصد هزار کیلوات نیرو آمادگی‌دارد واین‌نشانه‌تلاش بی‌سابقه‌ماموران ومسئولان وزارت آب و برق و شرکت برق منطقه‌ای وتوانیر است که توانسته‌اند طرحهای تولید وتوزیع‌نیروی‌برق راهمراه بااحتیاجات مردم‌وصنایع‌واقتصاد کشاورزی بجلوببرند .

محمد عبقری
وکیل پایه یك دادگستری
تلفن ٤١٠٨٦

بانک بازرگانی ایران

علاوه بریك میلیون تومان پول نقد و ۵۰ پیکان جوایز مخصوص اوراق مدارس یادبود ، یکسانی که اوراق مدارس یادبود راازشعب بانك بازرگانی ایران خریداری کنند ، تا یکسال روزی پانصد تومان جایزه فوق‌العاده میدهد .

تا یك سال
روزی پانصد تومان

جایزه فوق‌العاده بانك بازرگانی ایران برای خریداران

اوراق مدارس یادبود

۸ روز فرصت دارید

پشم مرغوب + رنك نباتی + نقشه اصیل + بافت اعلا = فرش شرکت سهامی فرش ایران

آگهی مسابقه تهیه پیکره شاه‌عباس بزرك

استانداری استان اصفهان تهیه پیکره سوار براسب شاه‌عباس بزرگ را به‌بلندی ۵ه متر که قرار است در ضلع شرقی دیوار هشت بهشت (روبروی بلوار نوبنیاد) اصفهان نصب گردد میان هنرمندان پیکرساز بمسابقه می‌گذارد .

نقشه محل نصب و مشخصات پیکره در دفتر فنی اداره کل آفرینش هنری وادبی وزارت فرهنگ وهنر موجود است و شرکت کنندگان می‌توانند با دریافت آن مشخصات اقدام به‌تهیه ماکت بشرح زیر بنمایند .

۱ـ بلندی ماکتهای تهیه‌شده نباید ازیکمتر کمتر ویابیشترباشد

۲ـ ماکتهای تهیه‌شده باید همراه باطرح پایه‌ایکه از حجم غیر هندسی و بصورت صخره‌ای تهیه خواهد شد تاچهل وپنج روز از تاریخ نشر این آگهی به‌دفتر فنی اداره کل آفرینش هنری و ادبی تحویل گردد .

میان استانداری اصفهان و بهترین ماکت که‌ازطرف کمیسیون نصب مجسمه وبناهای یادبود وزارت فرهنگ وهنر تعیین می‌گردد قراردادی برای تهیه وحمل ونصب پیکره بسته خواهد شد ساختمان پایه پیکره و تزئینات پیرامون آن بعهده استانداری اصفهان خواهد بود . استاندار اصفهان : غلامرضا کیانپور

آ ـ ۱۹۰۷۶ ۱ـ ۳

آگهی استخدام مهندس برق و مکانیك

در صفحه ۱٤

دکتر مؤدب میرفخرائی

متخصص‌بیماریهای زنان وزایمان از مسافرت‌مراجعت‌نمودند

آ ـ ۸۷۱۵ ۱ـ ۲

رطب زهره

شرکت سهامی صنایع بم وخرما برای توزیع‌و فروش رطب زهره وسایرمحصولات خود در شهرستانها نماینده می‌پذیرد .

تهران ـ خیابان حافظ شمالی شماره ٤٥
تلگرافی خورباماکو تلفن ۸۲٦۹۹۱

اطلاعیه مدرسه‌عالی علوم‌اداری وبازرگانی قزوین

کسانیکه در مدرسه عالی علوم اداری وبازرگانی قزوین پذیرفته شده و ثبت نام کرده‌اند ، باید در روز های اول و دوم‌تیرماه(صبح وعصر) برای تعیین‌گروه ودریافت برنامه‌تحصیلی به دفتر مرکزی مدرسه واقع‌در تهران خیابان آریامهر غربی مقابل اداره مهندسی ارتش مراجعه کنند . کلاسها روزششم تیر ماه در قزوین آغاز خواهد شد .

مدرسه عالی علوم اداری و بازرگانی‌قزوین

شرکت ملی نفت ایران

شرکت‌ملی‌نفت‌ایران بدو نفر مهندس برق برای خدمت در عملیات گاز منطقه آغاجاری (بیدبلند) باشرائط‌زیر نیازمند است :

۱ـ تحصیلات : فارغ‌التحصیل رشته مهندسی برق (الکتریك)
۲ـ سن : حداکثر ۳۵ سال
۳ـ وضع خدمت وظیفه : گواهی‌پایان‌خدمت وظیفه ویاگواهی معافیت دائم غیرپزشکی
٤ـ مذهب : متدین بیکی ازادیان‌رسمی کشور
۵ـ شاغل نبودن در موسسات دولتی‌ووابسته بدولت
٦ـ آشنائی کامل بزبان انگلیسی
۷ـ کسانیکه دارای سابقه کاروتجربه باشندحق‌تقدم خواهند داشت .

متقاضیان واجد شرائط می‌توانند باهمراه داشتن اصل وفتوکپی مدارك مربوطه حداکثر تا ۱۷ تیرماه ۱۳۵۰ به اداره کل استخدام وکاریابی شرکت‌ملی نفت ایران ـ شماره ۷٦ خیابان کاخ شمالی بالاتر از بلوار الیزابت همه‌روزه بغیر از روزهای جمعه وتعطیل‌بین‌ساعت ۸ تا ۱۱ صبح مراجعه فرمایند .

دانشمند فضائی شوروی بخاطر یک دختر بانگلستان فرار کرد

لندن ـ خبرگزاری فرانسه ـ آسوشیتدپرس

«آناتولی فدوسی‌یف» ، دانشمند فضائی شوروی که در پاریس ناپدید شده بود، بعلت یك ماجرای عشقی دست به فرار زده‌و اکنون‌در انگلیس پنهان است .

وزارت کشور انگلیس اعلام کرد : «فدوسی‌یف دراین کشور است و به‌وی اجازه اقامت داده شده است ». توضیح بیشتری در این باره داده نشده است .

فدوسی‌یف ۵۲ ساله که غریبها او را از مغز های برجسته‌پروژه لوناوسایوز می‌دانند همراه‌معشوقه خود در لندن زندگی می‌کند . تا موقعی که وزارت کشور انگلیس محل وعلت فرار او را اعلام نکرده بود ، وضع او که از پاریس ، در جریان نمایشگاه هوائی بین‌المللی گریخته است ، اسرار آمیز بود و گفته میشد به آمریکا برده شده است .

طبق گزارشهای غیر رسمی، فدوسی‌یف پس‌ازفرار از دولت فرانسه‌تقاضای‌پناهندگی‌سیاسی کرد ـ اما چون دولت فرانسه میزبان نمایشگاه بوددر این‌کار تردید نمود که مبادا شوروی‌ها را برنجاند و فدوسی‌یف نیزاز انگلیس تقاضای پناهندگی‌کرد. منابع‌فرانسوی‌میگویندفدوسی‌یف را در فرودگاه «لوبورژه» سوار یک هلیکوپتر نظامی آمریکائی کردند و از پاریس به بروکسل بردند .

مقامات فرانسوی خبرتقاضای پناهندگی فدوسی‌یف ازفرانسه را تکذیب کردند، اما بهرحال وقتی جریان معلوم شد ، خشم فراوانی در میان اعضای هیئت نمایندگی شوروی پدید آمد و عده‌ای از آنها فورا به مسکو احضار شدند. بقیه آنها هم بعنوان اعتراض از حضور در یک مهمانی خودداری کردند .

جزئیات ماجرای عاشقانه فدوسی‌یف که باعث فرار او شده روشن نیست، اما گفته میشود فدوسی‌یف طراح‌اصلی گردونه‌های خودکاری است‌که یکی ازآنها (لونوخود) درحال حاضر هر پانزده روز یکبار روی کره‌ماه بحرکت درمی‌آید.

پناهندگی

مسئله ناپدید شدن «فدوسی‌یف» را دیروز سفارت شوروی به مقامات فرانسوی‌اطلاع دادوی جستجوی‌ماموران انتظامی‌برای پیداکردن او به‌نتیجه نرسید.

فدوسی‌یف در همان روز گشایش نمایشگاه هوائی بین‌المللی در «بورژه» با عجله فرانسه را ترك گفته بود.

فدوسی‌یف که مهندس کار‌شناس امور فضائی است در برنامه‌های تجسسات فضائی بویژه برنامه‌تسخیرماه وساختن سفینه‌های سایوز و «لونا» و تشکیل یک ایستگاه فضائی در مدار زمین شرکت داشت هنوز علت پناهنده شدن «فدوسی‌یف» به انگلستان فاش نشده وماجرا صورت یک معمای لاینحل را پیدا کرده است .

هنوز معلوم نیست بدانشمند شوروی اجازه پناهندگی موقت داده‌شده است یا دولت‌انگلیس بااقامت دائمی‌او در این کشور موافقت کرده است. در این صورت به «فدوسی‌یف» اجازه داده خواهد شد که درهرنقطه انگلیس که مایل باشد اقامت کند.هنوز هیچکس از مخفی‌گاه وی در انگلستان اطلاع ندارد ولی گفته می‌شود که او نزد «دوستان» خود بسر می‌برد.

یک گزارش دیگرحاکی‌است که «فدوسی‌یف» در حومه لندن در خانه یک زن انگلیسی که باوی سابقه دوستی داردزندگی می‌کند . ولی هیچ‌یک از این گزارشها تائید یا تکذیب نشده است .

مقامات انگلیسی از افشاء تاریخ ورود وی به این کشور خودداری می‌کنند ومعلوم‌نیست دانشمند شوروی‌به‌چه وسیله‌ای خود رابه‌انگلیس رسانیده‌است.

گفته می‌شودکه سرویس‌های جاسوسی انگلیس دانشمند شوروی را تحت بازجوئی‌دقیق قرار داده‌اندتا حداکثر اطلاعات را از فعالیت‌های وی دربرنامه های فضائی شوروی بدست آورند .

در محافل مطلع لندن اظهار عقیده می‌شود مقامات‌انگلیسی اطلاعاتی راکه ازمهندس‌فضائی شوروی بدست آورده‌اند در دسترس‌آمریکائی‌ها گذاشته‌اند.

و بعید نیست که دانشمند شوروی بعدها تصمیم بگیرد که به آمریکا برود ولی‌جای‌تردید نیست که فدوسی‌یف بهیچ‌وجه برای خارج شدن از انگلیس تحت فشار قرار نخواهد گرفت واوکاملا درانتخاب محل‌اقامت دائمی خود آزادخواهد بود .

این نخستین‌بار است که‌یك دانشمند عالیمقام شوروی کار‌شناس مسائل فضائی‌به‌انگلیس پناهنده می‌شود .

قبلا برخی از شخصیت‌های هنری وادبی شوروی به‌انگلیس پناهنده شده‌اند مثلا در سال ۱۹۷۰ یکی از رقاصه های شوروی که ستاره باله ملی‌لنین گراد بود به انگلیس پناهنده‌شد و پس از آن اناتولی کوزنتسف نویسنده شوروی‌از یک‌مسافرت به‌لندن استفاده کرد وبانگلیس پناهنده شد .

هواپیما ها فرستنده رادیوئی و لباس‌زیر برای شورشیان‌فروریختند

دهلی نو ـ خبرگزاری هند خبرداد که هواپیما های چینی جمعه پیش روی دهکده های «مونگیر» در ایالت بهار هند بسته های اوراق تبلیغاتی ، فرستنده رادیوئی ، مواد غذائی و لباس زیر فرو ریخته‌اند .

این دو دهکده از مراکز گروه «ناکسالیت»(انقلابیون طرفدار مائو) هستند . مواد غذائی در جعبه های چوبی که با اسفنج پوشانده شده بودند بسته بندی شده و همراه آنها پرچم های تبلیغاتی ، جوراب های نایلونی و مشعل بسته‌بندی شده بود .

پلیس هند قسمت اعظم این بسته ها را گیر آورده و جمع کرده است و اکنون در جستجوی فرستنده های دیوئی می باشد .

مرگ ۹قلوها ، ضربه هولناکی برای خانم «برودریك» بود

سیدنی ـ رویتر ـ بدر نه‌قلوهای استرالیائی امروز گفت مرگ آخرین بازمانده ۹ قلوها که دیروز صورت گرفت چون ضربه هولناکی بروی وارد آمده است .

دوتن از ۹ قلوهای استرالیائی که در تاریخ بی‌نظیر بودند یک هفته پیش مردندوهفت تن باقیمانده یکی پس از دیگری درگذشتند .

«لئونارد برودریک» پدر۳۲ ساله ۹قلوها امروز درحالی که بشدت ناراحت بنظر میرسید گفت مرگ فرزندان ضربه بزرگی برای من و خانم «برودریک» بشمار می‌آید ، لیکن ما با شکیبائی میکوشیم نگذاریم غصه مرگ آنها مارا ازپای درآورد. وی گفت خود و همسرش از همان ابتدا خود را برای مرگ احتمالی همه ۹قلوها آماده کرده بودند .

نفوذ زنان در آخرین پایگاه مخصوص‌مردان

زنان امریکا آخرین‌پایگاه مخصوص فعالیت‌مردان یعنی در اداره‌آتش‌نشانی‌نیز رخنه کردند . روز گذشته یکدسته بیست نفری از زنان جوان که تمرین ها و دوره های آموزشی کامل دیده‌اند به گروه آتش‌نشانی پیوستند .

«کارن‌کوزر» دوشیزه ۲۱ ساله دانشجوی دانشگاه مونتانا بعنوان سخنگوی‌زنان آتش‌نشان گفت : این کار برای زنان سخت است زیرا با دیگر کار ها تفاوت دارد اما ماآنرایك بازی تابستانی میدانیم و دوشادوش مردان در مواقع فوق‌العاده هرکجا حریقی روی‌دهدآنرا خاموش خواهیم کرد .

آلودگی هوا ، مجسمه های اکروپولیس را خراب میکند

آتن ـ مجسمه های مرمرین آکروپولیس،که‌مهمترین‌یادگار عهد باستان‌کشور یونان‌بوده و مدت دو هزار سال سرپا ایستاده بودند ، بعلت آلودگی هوادرقرن بیستم باید از جای خود برداشته شوند ، زیرا آلودگی‌هوادارد‌آنها راخراب میکند .

ستون های آکروپولیس و پارتنون نیز بعلت آلودگی‌هوا ورقه ورقه میشوند و فرو میریزند. مطالعه‌ای که توسط یونسکو انجام گرفته و نتایج آن‌در هفته جاری منتشرشد حاکی است که قسمت هائی ازستونهاو مجسمه هاکه‌بتوان آنهارا حرکت‌داد بایدبه موزه آکروپولیس برده شوند و مجسمه ها و ستونهای بدلی بجای آنها گذاشته شود ، که اگردراثر آلودگی خراب شد، بتوان‌بازهم آنهارا‌تعویض کرد

شلوار مخصوص برای زنان فوتبالیست تونس

زنان تونس روز گذشته با شلوار مخصوص‌برای نخستین باردر یک‌مسابقه فوتبال شرکت کردند و راه پیشروی بانوان تونس‌درامورورزشی راگشودند. وزیر امور ورزشی و جوانان تونس قبلا تیم زنان را از بازی با شورت کوتاه‌منع کرده بود روزگذشته این بازی هیجان ـ انگیز در میدان فوتبال تونس با شلوار بلند برگزار شد اما تماشاچیان این‌مسابقه شوهران و کسان بازیکنان بودند .

دوشیزه «گوگو» ۱۸ ساله‌اهل جزیره کرت در مسابقات تعیین ملکه زیبائی یونان نفر اول شد و بعنوان ملکه زیبائی سال ۱۹۷۱ انتخاب شد . دوشیزه «گوگو» ۵۰ کیلو وزن و ۱٫۷۰ متر بلندی قامت دارد و اندازه های او بترتیب ۸۷ ، ۶۰ و ۸۶ سانتیمتر است . عکس رادیوئی اطلاعات

ماجرای عشق گلدامایر بالا گرفته است !

لندن ـ در کالیفرنیا شایعات راجع به عشق بین گلدامایر نخست‌وزیراسرائیل‌ویک‌مالک میلیونر مستغلات بالا گرفته است .

این مالک (لوئی بویر) نام دارد . روزنامه ایزرورلندن نوشت : مایر و آقای بویر ملاقات کردند. در این‌ملاقات خانم مایرجایزه دانشگاه‌عبری را شخصا بمناسبت کمکهای آقای بویر به او تقدیم کرد. ازآن‌پس مناسباتی بین آندو پیدا شد که بقول ایزرور اگر چه ممکن‌است مطابق شایعات به‌ازدواج نیانجامد، اماچیزی در آن هست .

در سال گذشته که بویربه اورشلیم آمده بود گلدامایر برای‌اوجشن تولد گرفت و در همین شب بود که دربرابر چشمان حیرت زده اعضای کابینه ، آقای بویر ازگلدامایر تقاضای‌ازدواج‌کردو گلدامایر ضمن پذیرفتن این «تعارف» صورت بویر را بوسید!

هجوم هزاران هیپی ، روستائیان را بخشم آورد

لندن ـ گروه کثیری از هیپی ها وارد مزرعه «اربلا» چرچیل نوه بیست و یکساله نخست وزیر زمان جنگ انگلستان شدند تا برهبری او فستیوال هیپی ها را به راه اندازند .

نوه چرچیل که در نزدیکی «بیلتون» یک مزرعه یکصد و ده جریبی دراختیار دارد هزاران هیپی را دعوت کرده است تا باخانواده خود به مزرعه او بروند و در فستیوال هیپی ها شرکت کنند .

مردم این منطقه سخت از این بابت نگران هستند و از دیدار مو های بلند و قیافه ناموزون دختران و پسران‌هیپی رنج میبرند و در اطراف و روی دیوار ها تابلو هائی آویزان کرده اعلام‌کرده‌اند که میهمان هیپی را نمیپذیریم ازجمله هیپی ها به منطقه خود متنفریم . اما گرداننده این فستیوال میگوید ما باید روی زمین کاری بکنیم ما میکوشیم دست به اقداماتی بزنیم که زمین جنگ زده و پولساز ما کمی زیباتر شود . ما بفکر زیبائی هستیم بعلاوه رانندگان تاکسی که با هجوم هیپی ها درآمد بسیاری بدست میاورند از این بابت خوشحال هستند .

خطر در میان پیشخدمتهای مخصوص

لندن ـ اسکاتلندیارد (پلیس انگلیس) خواسته‌است که اقدامات احتیاطی در مهمانی‌های خانواده‌سلطنتی، سیاستمداران عالیمقام و دیپلمات های خارجی بیشتر شود .

این تقاضا بعداز آن بود که مردی ادعا کرد در لباس پیشخدمت ها توانسته است خود را بداخل خانه‌نخست وزیر انگلیس برساند .

پلیس تائید کرد که این مرد که (دونالد آیرون) نام دارد و در هنك‌کنك کشتی سازی میکند ، توانسته است مدت ۲۵ ثانیه در خانه ادواردهیث نخست وزیر با نخست وزیر تنها باشد .

این مرد گفته است : اگر من آدمکش بودم میتوانستم هریك از سیاستمداران عالیرتبه انگلیس را بکشم . در مهمانی‌های‌هتل هاهرکس اونیفورم پیشخدمت ها را بپوشد میتواند به مهمانی راه پیدا کند .

با این ترتیب مهمانی های رسمی را خطری تهدیدمیکند واقدامات‌احتیاطی فوق‌العاده برای حفظ جان رهبران انگلیس پیشنهاد شده است . بدنبال افشای این ماجرا آقای (اسپیسر) رئیس گروه مستخدمین خاص (کسانی‌که در مهمانی‌ها سینی مشروبات رابین‌افرادحاضر میگردانند) از اسکاتلندیارد تقاضا کرده است که افرادی را که وارد این حرفه میشوند مورد دقت مخصوص قرار دهد و در سوابق آنها تحقیق کند ، تا وضعی پیش نیاید که کسی توسط این گروه مورد سوء قصد قرار گیرد .

دیروز یك سخنگوی نخست وزیری انگلیس این خبر را که یك پیشخدمت توانسته از (سد امنیتی) بگذرد و مدت پنج دقیقه درکنار ادواردهیث تنها بماندتکذیب کرد . این ادعا توسط (دونالد آیرون) بعمل آمده بود .

هواپیما با ۱۱۹ مسافرواژگون‌شد

واشنگتن ـ یک هواپیمای مسافری غول‌پیکر ازنوع جمبوجت ۷۴۷ هنگام برخاستن از فرودگاه توکیو واژگون شد لیکن ۱۱۹ مسافر آن از یک خطر حتمی جستند.

سخنگوی شرکت هواپیمائی که جمبوجت وابسته به آن است‌گفت : حادثه کم‌نظیر هنگامی رخ داد که هواپیما می‌خواست ازروی باند فرودگاه بهوا برخیزد لیکن ناگهان براثر ترکیدن لاستیک های چرخ یک سمت چپ هواپیما بر روی قسمت چپ بدنه خود بر زمین سقوط کرد و زیان قابل توجهی به یکی از بالهای هواپیما واردآمد.

سخنگو گفت : باوجود این حادثه آتش‌سوزی‌در هواپیما ایجادنشدو ۱۰۸ مسافر و ۱۱ سرنشین آن بی‌آنکه صدمه‌ای به‌بینند از محوطه باند خارج گردیدند . هواپیما می‌خواست از توکیو به سانفرانسیسکو در ایالات متحده پرواز کند.

طرفداران پاپ قلابی علیه پاپ تظاهرات کردند

واتیکان ـ ادعای یك فرانسوی که خود را پاپ واقعی میداند دیروز مراسم معمول شکر گزاری یکشنبه را بهم زد وسبب شد که گروهی از مسیحیان درمیدان پطر مقدس به تظاهرات پرسرو صدائی دست بزنند . تظاهرات هنگامی صورت گرفت که پاپ‌پل ششم در ایوان میدان پطر مقدس مشغول ایراد سخنرانی و موعظه بودو تظاهر کنندگان را بخوبی رویت میکرد .

تظاهر کنندگان با فریاد و دست زدن های متوالی مانع سخنرانی پاپ شدند . پاپ این سرو صدا ها و کفزدن ها را نادیده گرفت و سخنرانی خود را تمام کرد . مخالفان پاپ که دیروز عده‌ای از آنها خواستند مانع سخنرانی شوند از طرفداران «میشل کولین»کشیش معزول فرانسوی هستند که مدعی است پاپ کلمنت پانزدهم است.

چند حادثه از چند کشور

۳۳ مسافر اتوبوس کشته شدند

استانبول ـ براثر تصادم یک کامیون و یک اتوبوس حامل مسافر ، سی و سه تن بهلاکت رسیدند .

حادثه دیروز در منطقه‌ای واقع درجنوب شرقی‌ترکیه روی داد و گزارش های رسیده حاکیست که وضع یازده تن از زخمی شدگان حادثه به شدت وخیم است کلیه قربانیان حادثه مسافران اتوبوس مسافربری بودندکه از آنکارا پایتخت ترکیه حرکت کرده وبه قصد شهر اسپارتا در جنوب شرقی این کشور در حرکت بودند .

مسمومیت وزیر

بیروت ـ آسوشیتدپرس ـ روزنامه های چاپ بیروت گزارش دادند که امیل بیطار وزیر بهداری لبنان پس از افتتاح یکی از مراسم مبارزه برای حفظ نظافت ، ناگهان حالش منقلب شد و در بیمارستان بستری گردید .

پزشکان بیمارستان‌گفتند: وزیربهداری بعلت‌مسمومیت غذائی تحت مداوا قرار گرفته است .

تصادم دو هواپیما

رم ـ جروجیا ـ دوهواپیمای تک‌نفره وابسته به‌نیروی دریائی آمریکا دیروز در جروجیا در نزدیکی پایتخت‌ایتالیا با یکدیگر تصادم کردند . براثر این حادثه خلبان یکی از هواپیماها کشته شد لیکن‌دیگری توانست بوسیله چترنجات از مهلکه بدر رود .

مقامات نیروی دریای آمریکا درباره این حادثه گفتند که دو هواپیما مشغول انجام پاره‌ای تمرینات عادی‌بودندکه بعلت نامعلومی با یکدیگر تصادم نمودند . یکی از هواپیماها پس‌از تصادم به کوهی واقع درشمال‌شرق جروجیا اصابت کرد و متلاشی گردید .

تصادم قطار و کامیون

تایپه ـ براثر تصادفی که بین یک قطار باری و یک اتوبوس مسافربری در اطراف تایپه روی داد، پنج تن‌کشته و ۳۱ نفر مجروح شدند .

د تن از زخمی شدگان حادثه که در حال وخیمی بسر می‌برند، پس‌ازوقوع حادثه به بیمارستان منتقل‌شدند

سرمقاله

تکاپوی تازه در بازار

معاملات زمین

سرویس اقتصادی ما گزارشی تهیه کرده بود که تشدید معاملات زمین در تهران محافل اقتصادی را نگران ساخته‌است و بیم آن میرود که مثل چند سال پیش دوباره قسمت مهمی از سرمایه های خصوصی وحتی سرمایه هایی که در بخش صنایع بکار افتاده است بطرف معاملات زمین جلب شود .

رواج معاملات برروی اراضی نه‌فقط ازجنبه اقتصادی ، که از جنبه اجتماعی هم مخاطره‌انگیز است . چون علاوه برآنکه سرمایه های خصوصی رااز امور صنعتی و تولیدی و کسب و کار عادی‌منحرف میسازد بر زندگی مردم اثرات ناگوار برجای میگذارد . قیمت ها را افزایش‌ میدهد . تهیه مسکن‌را بخصوص برای طبقات متوسط دشوار و بلکه ممتنع میسازد . ازهمه اینها گذشته مردم رابه‌منافع غیرعادی عادت میدهد و برای دلال‌ها و واسطه ها و کلاهبرداران و فرصت طلبانی که از عطش منفعت طلبی توده سوء استفاده میکنند ، میدان تاخت و تاز فراهم میسازد .

در سالهای بعداز جنگ دوم ، هیچ عاملی باندازه معاملات زمین مشکلات اقتصادی‌وهرج‌و مرج اجتماعی برای ما ایجاد نکرده است . «بورس» زمین های برهوت و بایر اطراف شهر مثل قمار هیجان‌انگیزی، خرد و کلان را به‌طمع می‌انداخت که با آنچه در کیسه داشتند وارد این قمار شوند . چه بسیار کسانی که با سرمایه اندک وارد معاملات زمین شدند و به‌ثروت های سرشار دست یافتند وچه بسیار مردمی که هستی خود را باختند و درحالیکه دیگ وسه‌پایه‌خود رابه بهای قطعه زمین یا بعنوان پیش قسط خانه و آپارتمانی داده بودند ناگهان چشم گشودند، دیدند آلت دست‌شیادان شده‌اند وجیزی جزآه و ناله برایشان باقی نمانده است .

معاملات زمین ، نظم طبقاتی را در ایران بهمزد. کسانی را به ثروت های بادآورده رسانید و در سطح‌بالای جامعه قرارداد که از لوازم معمولی ترقی و پیشرفت کمترین بهره‌یی نداشتند . نه‌زحمتی کشیده بودند ، نه استعداد خاصی ازخود بروز داده بودند ، نه سوادی داشتندونه کمترین آشنائی با اخلاق ومسئولیت های اجتماعی، الاآنکه شبی فرشته «شانس» به‌خوابشان آمده و خبرداده بود فلان اراضی که هکتار هکتار آن به‌دو عباسی ارزش نداشت متری سی چهل تومان قیمت‌پیدا کرده یا فلان زمینی که چهار روز پیش متری یکتومان خریده‌بودند به متری صد تومان رسیده است .

موفقیت های‌آنچنانی اشخاصی که در سایه معاملات زمین به‌پول سرشارو خانه ییلاقی‌واتومبیل آخرین مدل رسیده بودند طبعادست و دل‌سایر مردم را سرد میکرد. آنکه کاسب بود باخودش میگفت یک عمر هم که از راه کسب و منافع مشروع اما محدود کاسبی زندگی کنم قادر نخواهم بود یک خشت‌روی خشت بگذارم و سرپناهی برای زن و فرزندم تهیه کنم . پس باید رفت دنبال خرید و فروش زمین که فلان همسایه‌راازکوخه‌کاخ رسانیده است .آنکه دنبال درس‌بود پیش خودش فکر میکرد وقتی من فارغ‌التحصیل شدم تازه باید پروم بعنوان وکیل دنبال دعاوی فلان زمینخوار بدوم که «هر» را از «بر» تشخیص نمیدهد اما از برکت معاملات زمین به‌سروری و آقائی رسیده است !

این افکار اگر آنقدر موثر نمی‌افتاد که اشخاص را از راه‌راست، از کسب ، از تجارت، از صنعت، از تحصیل بازدارد و به‌طمع منافع نامحدود دنبال معاملات زمین بکشاند .لااقل تاثیر نامطبوع خود را بر‌ذهن و روح توده مردم می‌بخشید واعتقاد آنها را نسبت به کار و کسب و زندگی طبیعی سلب میکرد .

درمحیطی که زمین زیرپای انسان ، خاکی که آدمی روی آن زندگی میکند قیمت منطقی نداشته باشد گوئی هیچ چیز در آن جامعه نمیتواند سرجای خودش قرار داشته باشد .اینست که وقتی میشنویم یکبار دیگر دلال‌ها و واسطه‌ها به‌جنب‌و جوش افتاده‌اند و ترغیب میکنند اشخاصی را به‌خرید و فروش زمین و کشیدن سرمایه های خودشان از کار های صنعتی و تولیدی ، جادارد نگران شویم . مخصوصا در زمانی که مملکت در مسیر صنعتی شدن قرار گرفته و حیف است از یک دینار سرمایه‌یی که میتواند در کار صنایع و تولیدات بخدمت گرفته شود و آنرا بورس بازان بطرف معاملات واهی وزیان‌بخش «زمین» سوق میدهند .

بعقیده ماوقت آن رسیده است‌که هرچه زودتر با تدابیر منطقی و اساسی ، به‌این بورس‌بازی خاتمه دهیم ودکان فریبنده «معاملات‌زمین» را برای همیشه ببندیم .

۵۰ هزار کارگر انگلیسی اعلام اعتصاب کردند

لندن ـ کارخانجات فوردانگلیس با خطر بسته شدن کارخانه و قطع تولید اتومبیل های مختلف و وسایل یدکی روبرو هستند . این کار احتمالا روز چهارشنبه یا پنجشنبه هفته آینده صورت خواهد گرفت .

علت اعتصاب ۵۰ هزار کارگر کمپانی‌درسراسر کشور انگلیس خواهد بود که هم اکنون‌تصمیم خود را به این اعتصاب اعلام کرده‌اند .

این اعتصاب دو ماه پس از آن است که آخرین اعتصاب‌در ۲۲ کارگاه فورد دو ماه پیش حل وفصل شد و همان‌اعتصاب در عرض ۹ هفته‌ای که ادامه داشت صد میلیون لیره به کمپانی ضرر زد .

بهانه اعتصاب هفته آینده اخراج «جان هیلوود»، یکی از رهبران اتحادیه کارگران‌است.

از روز دوشنبه ده هزار تا ۱۱۵۰۰ کارگر که کار دستی در کارخانه میکنند ، از جمله کارگران قسمت رنگرزی‌و صیقل دادن اتومبیل اعتصاب کرده‌اند و ۴۲۵۰ اتومبیل که بنا بود رنگ بخورد معطل مانده و ۳ میلیون لیره از این بابت بفروش کمپانی لطمه خورده است .

اگر همه کارخانه تعطیل شود، روزی سه هزار اتومبیل که در حدود دو میلیون لیره ارزش آن است تولید نخواهد شد و این ضرر فروش کمپانی خواهد بود .

اگر تا یکی دو روزآینده این مسئله حل وفصل‌نشود، اعتصاب مسلما هفته آینده شروع خواهد شد و ضربه دیگری برپیکر نحیف اقتصاد انگلیس وارد خواهد آمد .

علاوه بر بهانه اعتصاب علت واقعی اعتصاب تقاضای کارگران‌برای افزایش‌دستمزد هاست . اتحادیه کارگران عمومی و حمل ونقل خواهان آن است که میزان اضافه کاری بالا برده شود، نکته جالب آن است که در این امر بعلت آنکه ممکن است رهبران اتحادیه مخالفت‌کنند کارگران قصددارند اعتصاب را ابتدا آغاز کنند و بعد موافقت رهبران اتحادیه را بخواهند .

کمپانی لیلاند موتور انگلیس نیز با تهدید مواجه شده است. ۳۵۰۰ نفر سرکارگران ۱۶ کارگاه بزرگ سازنده آوستین ـ موریس تصمیم گرفته‌اند از اول ژوئیه از اضافه کاری ، حتی بمدت یکساعت خود داری‌کنند و از ۸ ژوئیه به «اعتصاب های موضعی» دست بزنند ، مگرآنکه تا آن مدت کمپانی هفته‌ای ۳ لیره به کارگران اضافه کار بدهد و از ژوئیه آینده هفته‌ای ۱٫۵ لیره براین مبلغ بیفزاید .

برخی از کارگران هفته‌ای ۱۰ لیره اضافه کار خواسته‌اند ، زیرا میگویند : در برخی از موارد مزد آنها از کارگران ساده‌ای که تحت نظارت آنها هستند کمتر است .

در کمپانی کرایسلر (شعبه انگلیس) نیز کارگران مونتاژکار تصمیم گرفتند اعتصاب خود را بخاطر اخراج یکی از همکاران خویش ادامه دهند ، این امر سبب شده که ۶۰۰ کارگر دیگر با آنکه اعتصاب نکرده‌اند بیکار بمانند، زیرا اتومبیل ها درروی خط مونتاژ مانده است .

آرامش داخلی بجای صلح با اعراب

اورشلیم ـ آسوشیتد پرس ـ کابینه گلدامایر ، فعلا مسئله برقراری صلح در خاورمیانه‌را کنار گذاشته و مشغول تلاش برای برقراری نظم و آرامش‌در داخل اسرائیل است .

مهمترین مسئله‌ای که در مقابل کابینه است ، اعتصاب کارگران برق،اعتصاب‌گمرکچی ها ، و تهدید حزب مذهبی ملی به بیرون رفتن از کابینه‌ائتلافی میباشد .

حزب مذهبی که در کابینه ۱۸ نفری اسرائیل سه عضو دارد گفته است : اگر تجدید سازمان مدارس مذهبی یهودی صورت نگیرد ، کابینه را ترك خواهد گفت .

علاوه بر اعتصاب های‌فوق کارکنان پزشکی تهدید کرده‌اند که به‌اعتصاب‌چهار روزه‌دیگری دست میزنند و خدمات‌بهداشتی را فلج می کنند .

کارگران برق از تعمیر مولد ها و وسایل برقی خودداری‌می کنند ویك‌هفته است که هرروز نیروی برق تولید شده در اسرائیل کاسته میشود .

اعتصاب گمرکچی ها سبب شده است که در فرودگاه ها کار کنترل مسافران به کندی پیش برود وسرو صدای همه درآید .

انفجار در ادآره روزنامه‌بیروتی

بیروت ـ انفجار ماده دینامیت، دفتر روزنامه الرایه‌رادر بیروت به‌لرزه درآورده و همه پنجره های آنرا شکست .این روزنامه ارگان آن گروه از بعثی های سوریه است که توسط حافظ الاسددر ماه نوامبرگذشته از حکومت سوریه اخراج شدند .

پلیس گفت : در این انفجار دو نفرمجروح و یکنفر توقیف شده است . فرد توقیف شده متهم است که بسته حاوی دینامیت را دم دفتر روزنامه گذاشته‌است.افرادپلیس داشتند این بسته را باز میکردند که منفجر شدو یک محافظ پلیس و یک فرددیگر مجروح شدند.

کائوکی خواستار خروج قوای بیگانه‌از ویتنام شد

سایگون ـ خبرگزاری فرانسه ـ ژنرال کائوکی معاون رئیس جمهوری ویتنام جنوبی ضمن نطقی که به مناسبت «روز نیرو های مسلح» ایراد کرد درخواست نمود که جنگ در ویتنام بیدرنگ پایان یابد و«نیرو های بیگانه» خاک این کشور را ترک گویند و این چیزی است که‌ملت ویتنام خواهان آن‌است.

کائوکی اضافه کرد : هیچ کس حق ندارد درکشور مایک فرماندارخارجی‌بکار گماردخواه آمریکا باشد خواه شوروی .

کائوکی بار دیگر تاکید کرد : «من‌درخواست می کنم به جنگ پایان‌داده‌شودزیرا این خواست ملت است و هیچکس نمی‌تواند با آن مخالفت کند» ملت ویتنام به آمریکا یا شوروی احتیاج ندارد ما به کمک های خارجی نیاز نداریم زیرا منابع کشور برای ما کافی است . مابخاطر آمریکائیها یا روسها مبارزه نمی‌کنیم ما باید مبارزه کنیم تا ملت ویتنام در شمال و جنوب درصلح و آرامش زندگی کند و ازآزادی و رفاه کامل برخوردار شود .

اطلاعیه

ثبت نام کلاس های زبان
انگلیسی ، فرانسه و المانی برای ترم تابستان ، همچنین کلاسهای اعزام و کنکور ، لور کمبریج و پروفیشنسی دانشگاه کمبریج و کلاسهای دیپلم نرینیتی کالج دانشگاه لندن تاهفتم تیر ادامه دارد .
موسسه زبان های خارجی
خیابان شاه ـ ساختمان آلومینیوم ـ طبقه‌پنجم
۶۶۰۸۲۹ ـ ۶۶۰۶۷۸

خانه و آپارتمان سازی
با تسهیلات جدید ـ با ذکر مشخصات زمین و امکانات مالی خود با صندوق پستی ۱۱۵۵۳ مکاتبه نمائید.
آ ـ ۱۹۴۱۶

شرح کبیرانقروی بر مثنوی معنوی مولوی
برنده اول جایزه سلطنتی
ترجمه : دکتر عصمت ستارزاده
جزو سوم از دفتراول منتشرشد
محل فروش : کتابفروشیهای امیرکبیر وسایرکتابفروشیهای معتبر

دستگاه سرد کننده
شربت آلات تمام‌اتوماتیك
دستگاه بستنی‌سازی ۱۵ و۳۰کیلوئی وارد شد
فروشگاه منصور
خیابان قدیم شمیران ایستگاه عوارضی
تلفنهای ۷۵۴۲۹۲ ـ ۷۵۲۹۱۲

کمپرسور تسمه یونیت
یك اسب تا ۵ اسب
کارخانه‌بیترزآلمان وکومف فرانسه‌رسید
فروشگاه منصور
خیابان شمیران تلفن ۷۵۲۹۱۲

روغن سوینسو
«آمریکائی»
کمپرسور : یخسازی،سردخانه یخچال

شرکت تبرید ۷۵۹۴۵۵
پیچ شمیران : نبش حقوقی

تریلر کمپرسی
باجك انگلیسی
۵ تن
۷۵۰۰۰ ریال
شرکت تولیما
خیابان ایزنهاور شماره ۴۳۲
تلفن ۹۵۴۴۶۰-۹۵۹۳۴۴

جانسون از خود دفاع میکند

جانسون، رابرت کندی را بافشای اسناد سری متهم کرد

واشنگتن ـ خبرگزاری فرانسه ـ موج هیجان و جنجالی که انتشار اسناد «فوق سری» وزارت دفاع ایالات متحده در سراسر این کشور بوجود آورده همچنان بالا می‌گیرد.

سناتور جرج مک‌گاورن که تاکنون تنها نامزد حزب دموکرات آمریکا برای انتخابات آینده ریاست جمهوری است امروز در یک مصاحبه مطبوعاتی اظهار داشت: افشاء محتویات پرونده‌های سری «پنتاگون» از طرف روزنامه های «نیویورک تایمز» و «واشنگتن پست» ثابت میکند که برزیدنت جانسون ودولت وی عمدا کنگره و ملت آمریکا را در باره جنگ ویتنام فریب داده‌اند.

مک گاورن گفت روشن است که حوادث خلیج تونکن در ماه اوت ۱۹۶۴ عمدا بوجود آمد و اعلامیه‌ای که بدنبال این حوادث از طرف جانسون به کنگر تسلیم شد ماهها قبل از وقوع این حادثه تهیه شده بوده است.

«مک گاورن» که در یک مصاحبه تلویزیونی سخن می گفت اضافه کرد کسی که در این ماجرا بازنده شده خوددولت است زیرا سیاست آمریکا در باره مسئله ویتنام مورد تائید هردوحزب از جمله نیکسون بود. مسئله واقعی در این ماجرا «دروغ» و «فریب کاری» و عدم اعتماد مردم آمریکا به دولت است «مک‌گاورن» پیشنهاد کرد که جنبه های مختلف علنی که موجب شد آمریکا در جنگ ویتنام درگیر شود مورد تحقیق و بررسی دقیق قرار گیرد تا معلوم شود سیاست آمریکا در چه نقطه‌ای از مسیر عادی خارج شده است.

سناتور «استوارت سای‌مینگتون» نیز در یک مصاحبه تلویزیونی پیشنهاد کرد که تحقیقات جامعی در یک سطح بالا بعمل آید تا معلوم شود آمریکا چگونه به این «ماجرای کثیف» آلوده شده است.

نظر جانسون

مجله تایم در شماره این هفته خود ضمن بحث درباره اسناد محرمانه پنتاگون فاش کرده است که لیندن جانسون رئیس جمهوری سابق آمریکا معتقد است که جدی‌ترین اشتباه او در رهبری جنگ ویتنام این است که پس از ورود به کاخ سفید برای فرستادن عده زیادی از آمریکائی‌ها به جنگ ویتنام هیچده ماه وقت تلف کرد. جانسون در آن موقع مطمئن بود که ویتنام تقریبا از دست رفته است.

«تایم» بدون آنکه منبع اخبار و گزارشهائی را که در این مورد بدست آورده فاش کند اضافه می‌کند که جانسون تصور میکند یک اشتباه دیگر مرتکب شده است و آن اینکه در برقراری سانسور «سستی» کرده است و در نتیجه دشمن توانسته است از طرحهای آمریکا اطلاعاتی بدست آورد.

جانسون در مورد اینکه تعداد واقعی سربازان اعزامی آمریکا را به ویتنام فاش نکرده گفته است که نمی‌خواست به این وسیله بهانه‌ای بدست هانوی بیافتد که از دولت چین کمونیست کمک بخواهد.

در مورد مسائل دیگری که در اسناد منتشره از طرف روزنامه های نیویورک تایمز و «واشنگتن پست» عنوان شده جانسون عقیده راسخ دارد که این اسناد حقایق را منعکس نمی‌کند زیرا این اقدامات در حقیقت راه حل های فرعی برای مقابله با اوضاع پیش‌بینی نشده بود که او و وزیر خارجه‌اش از آن بی‌اطلاع بودند.

مجله نیوزویک نیز به نقل از منابع نزدیک به جانسون که اکنون در نگزاس ، بسر می‌برد نوشته است که رئیس جمهوری سابق آمریکا معتقد است که اسناد سری پنتاگون دراوضاع و احوالی به نیویورک تایمز داده شده است که موضوع جنبه تقریبا «خیانت» را پیدا می‌کند .

جانسون معتقد است که در این ماجرا «شیخ رابرت کندی» به چشم می‌خورد . نیوزویک یادآور می‌شود که سناتور رابرت کندی که می‌خواست در سال ۱۹۶۸ جای جانسون را بگیرد به ماجرای ویتنام امید بسته بودو میخواست با استفاده از نارضائی مردم از جنگ ویتنام در انتخابات پیروز شود و احتمال میرود او راه انتشار اسناد را بازکرده باشد .

«مجله تایم» ضمنا مصاحبه‌ای با ژنرال «ماکسول تیلور» رئیس سابق ستاد های مشترک آمریکا وسفیر پیشین ایالات متحده در جریان گسترش دامنه جنگ ویتنام در سایگون انتشار داده است ژنرال تایلور در این مصاحبه تاکید کرده است که جانسون در زمانی که تعداد واحد های نظامی آمریکا در ویتنام افزایش یافت بهیچوجه قصد فریب دادن افکار عمومی را نداشت و درمورد بمباران ویتنام شمالی بهیچوجه دوروئی وریاکاری بخرج نداده است .

عامل کندی

مجله «نیوزویک» از قول دکتر دانیل الزبرگ ، که گفته می شود سرمنشاء لو رفتن اسناد محرمانه وزارت دفاع آمریکا بوده ، نوشت که او کوشیده است «هنری کیسینگر» مشاور امنیتی نیکسون اسناد مزبور را بخواند ، اما کیسینگر این کار را نکرد .

حالا که این اسناد منتشرشده میتواند آنرا در روزنامه ها بخواند، این مطالب را الزبرگ، قبل از آنکه مخفی شود در مصاحبه‌ای به نیوزویک گفته است .

نیوزویک می‌افزاید : نزدیکان جانسون در تکزاس عقیده‌دارند که سناتور فقید رابرت‌کندی در کار انتشار این اسناد دست داشته است .

وی یك نسخه از این اسناد را برای استفاده از آنها در مبارزات انتخاباتی ۱۹۶۸ در اختیار گرفته بوده است ، او که در مبارزات داخلی حزب دمکرات رقیب جانسون بود ، قصد داشت بر سر مسئله ویتنام جانسون را بکوبد ، جانسون مك‌نامارا وزیر دفاع خود را «عامل کندی» میدانست و همین

رابت کندی

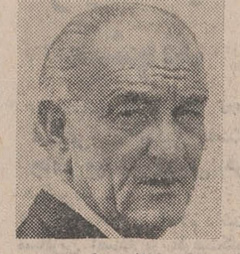

جانسون

مك‌نامارا

مك‌نامارا بوده است که دستور داده مطالعه مفصلی راجع به درگیری آمریکا در جنگ ویتنام بعمل آید ، پرونده مورد بحث محصول تحقیقات مکنامارا بوده است .

مکنامارا که اکنون رئیس بانك جهانی است عقیده دارد : «بهر حال نحوه جنجالی انتشار این اسناد غم‌انگیز است.»

اما میگوید : بهر حال نحوه انتشار این اسناد چیزی است که ملت آمریکا باید آنرا فراموش کند ، ملت آمریکا باید بسیاری چیز ها از محتوی این اسناد بیاموزد .

نیوزویك از قول «الزبرگ» نوشته است که اوافتخار میکند مردم‌او را فاش کننده اسناد بدانند .

اشاره جانسون به مداخله‌رابرت کندی دردرزکردن اسرار اسناد محرمانه ویتنام برای اولین‌بار پای کندی فقید را به جنجالی‌که اکنون در امریکا جریان دارد می‌کشاند و برای ناظران بدبین این سئوال را بوجود می‌آورد که آیا رابرت کندی قربانی جنگ ویتنام نشده است ؟

نیکسون ، نگران انتشار بقیه اسناد سری دولتی است

واشنگتن ـ نیویورک تایمز روزنامه چاپ نیویورک در آخرین شماره خود نوشت که نگرانی عمده پرزیدنت نیکسون در ماجرای چاپ اسناد سری مربوط به جنگ ویتنام در نیویورک تایمز از این‌جا سرچشمه میگیرد که وی میترسد در آینده مقامات دیگرآمریکا اسناد محرمانه رادر اختیارمطبوعات قرار دهند. ولذا وی میکوشد با دست زدن به اقداماتی جلو این کاررا درآینده بگیرد .

مقامات کاخ‌سفید آمریکا اعلام کردند که پرزیدنت‌بیشتر نگران اینست که ربودن اسناد سری وزارت دفاع آمریکا در آینده تعمیم پیدا کند و بدین وسیله امنیت ملی این کشور در مخاطره قرار گیرد .

مقامات کاخ سفیداز اسناد سری ربوده‌شده که اینک در اختیار روزنامه تایمز قرار داردیا عنوان اشیاء دزدیده شده یاد کردند . اظهارات و اشاراتی که مقامات دولتی آمریکا در باره ربوده‌شدن اسناد سری بعمل آورده و می‌آورند دال‌بر اینست که نیکسون میترسد اطلاعات و آگاهی های مربوط به آخرین تصمیمات پرزیدنت نیکسون در باره ویتنام که اینک در آرشیو های پنتاگون طبقه بندی شده سرانجام راه خود را بسوی مطبوعات باز کند . مقامات مذکور گفتند تایمز باچاپ اسناد و مدارک سری‌وعلائم رمزی که مقامات نظامی واشنگتن به‌سفارت آمریکا در سایگون مخابره کرده‌اند به‌امنیت ملی آمریکا لطمات جبران ناپذیری وارد خواهد آورد .

برخی از کارشناسان علائم رمز نظامی آمریکا گفتند تکنیک علائم رمزی بقدری پیچیده و بغرنج است که بعید بنظر میرسد تایمز بتواند آنها را پیاده کرده و در روزنامه انتشار دهد .

خطر جنگ بین هند و پاکستان

دهلی‌نو ـ رویتر ـ « جاجیوان‌رام» وزیر دفاع هندوستان امروز گفت که بحران میان هندوپاکستان ممکن است به جنگ میان دو کشور منجر شود .

وی از ارتش خواست برای مقابله با هرحادثه غیر مترقبه‌ای خود را بسرعت آماده‌کند.اظهارات وزیر دفاع هند دیروز دربازدیدی که وی از واحد های ارتشی در « جولاندور» واقع‌در مرز هندو پاکستان در ۳۳۰ کیلو متری شمال غرب دهلی بعمل آورد ایراد گردید . وی پاکستان را به تخلف از مقررات مرزی متهم کرد و در عین‌حال گفت ملت هند ملتی صلحدوست است و میخواهد حتی‌الامکان از جنگ وستیزپرهیز کند .

هندوستان استاندارد در شماره امروز خود نوشت بعضی‌ازهواپیما های وابسته به خطوط هوائی بین‌المللی تهدید کرده‌اند که اگر دولت هند نسبت به‌انتقال‌پناهندگان از اطراف فرودگاه « دام‌دام» کلکته اقدامی به عمل نیاورد پروازهواپیما های خود را به این فرودگاه قطع خواهند کرد .

حدود ۴۰ هزار از پناهندگان پاکستانی در پناهگاهی که درآخر باند اصلی این فرودگاه ایجاد شده زندگی میکنند و خلبانان میگویند این مسئله دشواریهائی از نظر پرواز برای هواپیماها فراهم آورده است .

روزنامه هندی نوشته است خلبانان‌شکایت دارند دربرخی از مواد ناگهان هزاران آواره به سوی هواپیمائی که میخواهد از فرودگاه بلند شود حمله‌ورمیشوند واین سلامت مسافران را بخطر میاندازد .

مذاکرات سادات و فیصل ادامه دارد

قاهره ـ خبرگزاری خاورمیانه گزارش‌دادکه پرزیدنت انور ـ السادات‌وملک‌فیصل امروز نیزبه گفتگوهای‌خودپیرامون‌مسائل‌مورد علاقه جهان عرب ادامه دادند.

یک مقام مطلع در قاهره اظهارداشت‌که در این مذاکرات ملک فیصل نتیجه گفتگو های اخیر را به رئیس جمهوری مصراطلاع داده و انورالسادات بحران‌خاورمیانه را برای‌پادشاه عربستان سعودی تشریح کرد . امروز سران دو کشور برای ادامه‌گفتگوهای‌خود به‌اسکندریه خواهند رفت .

روزنامه الاهرام نوشته است که در گفتگو های رهبران دو کشور آینده خلیج فارس وثبات اوضاع این منطقه و مسئله تشکیل فدراسیون شیخ نشین های عرب مورد بررسی قرار گرفته است .

ماجرای سهمگین از نبرد مرگ بین دو انسان ... یکی آمریکائی ودیگری ژاپنی که‌دریك جزیره‌دور افتاده ومتروك تاپای جان‌بخاطر میهن خویش فداکاری میکنند ولی غافل از اینکه ...

اخبار کوتاه جهان

اختلاف یونان و قبرس

● نیکوزیا ـ امروز در نیکوزیا پایتخت قبرس فاش شد که یک مقام‌عالیرتبه یونان اواخر هفته پیش بطور ناگهانی و غیرمترقبه سفرکردوباپرزیدنت ماکاریوس در باره عمیق‌تر شدن اختلافات‌یونان و قبرس برسر مسئله قبرس مذاکره نمود.

روزنامه های چاپ قبرس و یونان این شخصیت عالیمقام یونانی را آنجلوس هوراناس رئیس قسمت امور قبرس در وزارتخانه‌یونان معرفی‌کردند.

روابط مسکو و پکن

● وین ـ رومانی و ویتنام شمالی امروز قول دادند که درراه از میان برداشتن اختلافات موجود میان پکن و مسکو با یکدیگر همکاری کنند.

در اعلامیه مشترکی که‌امروز توسط خبرگزاری رسمی رومانی انتشار یافت گفته‌شد که قول و قرار مربوط به میانجیگری دربهبود بخشیدن به روابط مسکو ـ پکن ضمن سفر اخیر نیکلای‌چائوشسکو رهبر رومانی به‌هانوی بعمل آمد.

مطالعه روسها روی میراژ

● پاریس ـ مطبوعات اسرائیل نوشتند که‌کارشناسان‌شوروی تقاضا کرده‌اند هواپیما های میراژ ـ ۳ را که در خدمت نیروی هوائی فرانسه هستند مطالعه کنند.

روزنامه معاریو نوشت: شش هواپیمای میراژ ـ ۳ این هفته بمسکو خواهند رفت تامورد امتحان قرار گیرند . این‌کار همزمان با سفر ژنرال گوتیه فرمانده نیروی هوائی فرانسه به شوروی صورت میگیرد.

پیشنهاد به شورشیان

● خارطوم ـ دولت‌سودان امروز از رهبران‌شورشیان درجنوب سودان خواست از تبعیددر آمده و مشکلات ودرخواست های خود را بامقامات رژیم سودان درمیان نهند . به رهبران شورشیان پیشنهاد شد میتوانند با جعفر نومیری رهبر سودان بجای خارطوم در آدیس‌آبابا پایتخت‌اتیوپی نیز ملاقات و مذاکره کنند.

توقیف اموال

● قاهره ـ دادستان‌سوسیالیست جمهوری متحد عربی دستور داد که کلیه اموال منقول و غیر منقول علی صبری معاون سابق رئیس جمهوری وسه وزیر پیشین‌کابینه مصرتوقیف شود.

سه وزیر سابق که اموال‌آنها توقیف خواهد شد عبارتند از محمود فائق وزیر اطلاعات سابق سامی شرف وزیرپیشین امور ریاست‌جمهوری وژنرال محمد فوزی‌وزیر جنگ‌سابق.

اسناد محرمانه و غیر محرمانه

واشنگتن ـ سناتورادموند موسکی گفت : بزودی یک لایحه قانونی پیشنهادخواهد کرد که یک هیئت مستقل بوجود آید و برچسب های «محرمانه و مخفی» را از روی‌بسیاری از اسناد دولتی بردارد .

موسکی که یکی ازکاندیدا های احتمالی حزب دمکرات برای ریاست جمهوری است گفت : با تشکیل این هیئت دیگر این بحث و جدل دائمی که کدام سند محرمانه است و انتشار آن مخالف مصالح امنیتی است و کدام محرمانه نیست از بین خواهد رفت .

همه این جنجال برسر انتشار اسنادی از پرونده جنگ ویتنام در روزنامه‌های نیویورک تایمز و واشنگتن پست است .

سناتور مک گاورن ، که احتمالا کاندیدای ریاست جمهوری خواهد بود ، گفت: اسناد منتشر شده نشان می‌دهند که‌دولت جانسون کنگره آمریکا و مردم آمریکا را در مورد ویتنام فریب داده است. قبلا سناتور سایمینگتون‌ضمن ابراز این که مردم آمریکا خبر نداشتند که چگونه هر روز عمیقتر به مهلکه جنگ ویتنام کشانده میشوند ، و اینکه جانسون عمدا مردم را فریب داده باشد ، شک کرد.

بهر حال چون هر جنگاه یک بار در آمریکا بحث بر سر انتشار اسناد محرمانه‌بالا میگیرد ، سناتور «موسکی» قصد دارد هیئتی تشکیل دهد که‌درجنب وزارت دادگستری، اما بطور مستقل انجام وظیفه کند و محرمانه بودن یانبودن اسناد را معین نماید .

تلویزیون
بلر
جام جهان نما
باتصویر روشن وصدای صاف

آب میوه گیری فوجی تمام فلز
باتیغه پولادین ودستگاه آبلیمو وآب پرتقال گیری

سهامداران محترم
شرکت تعاونی
فرهنگیان تهران
بمناسبت سالگرد روز ۲۳ خردادماه روز لژیون خدمتگزاران بشر وبه پیروی ازنیات خیر‌خواهانه شاهنشاه آریامهر بمدت یکماه از ۲۳ خرداد لغایت ۲۳ تیر فروش فوق‌العاده محصولات کارخانه آزمایش شامل ـ کولر ـ یخچال ـ تلویزیون را با شرائط کاملا استثنائی اعلام میدارد .
شرکت تعاونی فرهنگیان تهران

کولردایکین
DAIKIN
کوه یخ درقلب آفتاب
دایکین دنیارا خنک میکند

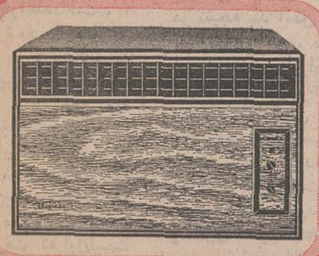

نماینده انحصاری درایران:
شرکت پرودت خیابان روزولت روبروی دانشسرای عالی کوچه لاکب تلفن: ۸۲۷۳۲۸

تهویه ونصب شوفاژ و تهویه مطبوع
بوسیله شرکت سافیر
شمارا باجدیدترین وباصرفه‌ترین نوع آن آشنامیکند
چهارراه بهار تخت جمشید
تلفن ۷۵۰۰۳۲ ـ ۷۶۵۴۶۴

برای شکوه وزیبائی ساختمانها از درهای شیشه ایمنی نشکن استفاده فرمائید شفافیت درهای شیشه‌ای جلوه خاصی بنمای ساختمان میبخشد

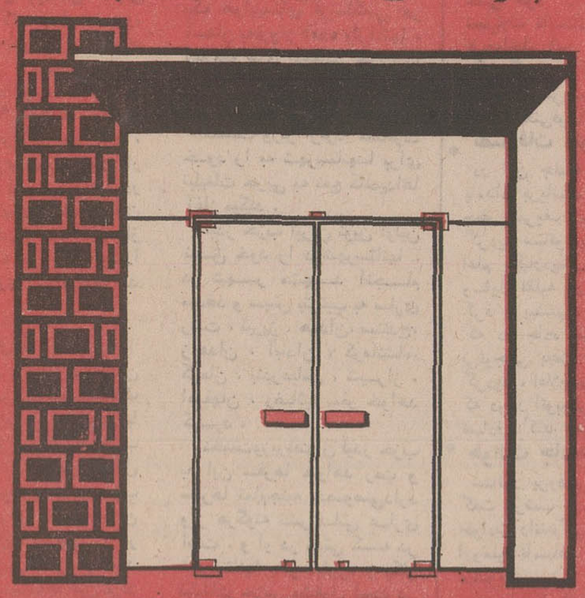

شرکت سهامی شیشه‌های ایمنی ایران مرکز پخش
درهای شیشه‌ای وانواع شیشه ایمنی اتومبیل
فروشگاه مرکزی ، خیابان مخصوص شماره ۴۹ ـ ۵۱ تلفن ۹۵۵۱۱۴ ـ ۹۵۳۶۴۲
فروشگاه شماره ۲ خیابان تهران نو شماره ۵۶۷ ـ ۵۶۵ تلفن ۷۹۰۱۳۷ ـ ۷۹۶۱۷۶

از صبح چهارشنبه در سینماهای
پولیدور ـ کاپری
تاج
فوکس قرن بیستم تقدیم میکند

از فردا صبح
فقط در سینما
پلازا
مترو گلدوین مایر تقدیم میکند
کلینت ایستوود
تلی ساوالاس
در فیلم بکار گردانی
برایان هاتن
(سازنده فیلم قلعه عقابها)

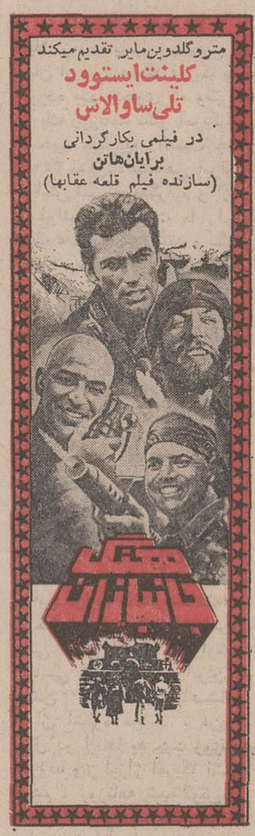

از صبح چهارشنبه درگروه سینماهای
نیاگارا
مترو پل
دراپوین ونک
ب ب
سانترال
مردانی شجاع، مردانی سرسخت، مردانی بیباك برای شکار درنده‌ترین حیوانات آفریقا وارد صحنه عمل می‌شوند غافل ازاینکه انسان خود درنده‌ترین حیوان روزگار است !...
استوارت گرینجر
گابریلا لیکودی ـ کاز گاراسی
در فیلم رنگی
هروان سرسخت

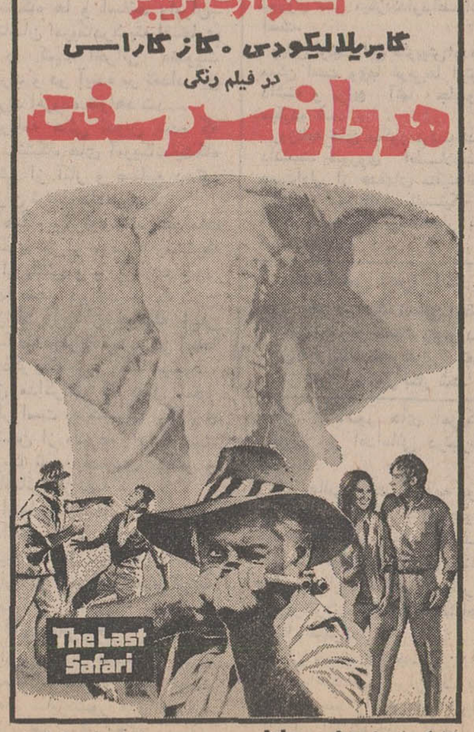

بکارگردانی : هنری هاتاوی محصول کمپانی پارامونت

۵ دستگاه اتومبیل ژیان جایزه دریا
برای دوستداران جام کورش بزرگ

در تهران سه مرکز معاینه اتومبیل تأسیس میشود

خبرهای روز

سفر رسمی شهبانو آغازشد

سفر رسمی علیاحضرت شهبانو از امروز به کانادا آغاز گردید وشهبانو بمدت یک هفته بدعوت فرماندار کل کانادا و همسرشان از این کشور دیدن می کنند.
شهبانو دیروز از تهران‌عازم اروپا شدند واز پاریس به‌مونرال عزیمت کردند.
گزارشهای رسیده از پاریس حاکی است که شهبانو را عده زیادی از شخصیتهای فرانسوی وایرانی بدرقه کردند.
علیاحضرت شهبانو بعدازظهر دیروزوارد پاریس شدند.
در فرودگاه‌اورلی پاریس‌آقای ژاك سنار رئیس کل تشریفات وزارت امور خارجه فرانسه ـ تیمسار سرلشگر حسن‌پاکروان سفیر شاهنشاه آریامهر در پاریس و عده‌زیادی از شخصیت های فرانسوی‌وایرانی ازشهبانو استقبال کردند.
گزارش دیگری‌که ازاستانبول رسیده حاکیست‌که شهبانوامروز هنگام ورود به‌فرودگاه استانبول نیز مورد استقبال گرمی قرار گرفتند.
علیاحضرت و همراهان فقط نیمساعت در استانبول توقف داشتند.

حوزه های ثبت نام شروع بکار کردند

بطوریکه از فرمانداری‌تهران اطلاع‌داده شده است امروز ٢٠٥ حوزه ثبت نام و اخذ کارت الکترال در سراسر شهر تهران شروع بکارکرد.

سرپرست اطلاعات در وزارت اقتصاد

از جانب آقای هوشنگ‌انصاری وزیر اقتصاد آقای ضیاءالدین طباطبائی به سمت مشاور وزیرو سرپرست دفتراطلاعات وروابط عمومی وزارت اقتصاد منصوب و مشغول کار شد.
آقای طباطبائی مدت‌سه سال ریاست کل خبرگزاری پارس را دروزارت اطلاعات بعهده داشت وسپس سرپرستی دفتر بررسی اطلاعات ویژه‌رادرآن وزارتخانه عهده‌دار بود.

مدیر عامل جدید شرکت فرش

در جلسه مجمع عمومی دیروز شرکت فرش که در حضورآقای‌هوشنگ انصاری وزیر اقتصاد تشکیل شد ، آقای دکتر علاء کیانی تویسرکانی بسمت مدیر عامل شرکت مذکور انتخاب‌گردید

*** تمام‌اتومبیلهای‌تهران دراین سه مرکز توسط دستگاه های خودکار الکترونیکی معاینه میشوند .**

در تهران‌سه‌مرکز بزرگ معاینه اتومبیل ساخته‌میشود سفارش‌نصب این سه مرکز به موسسات خارجی داده شده است این سه مرکز در شرق تهران آخر خیابان چهل و پنج متری در غرب جاده کرج و جنوب محوطه گودهاودر مسیر راه های قم و اصفهان و شیراز ساخته خواهد شد نقشه‌این مراکز آماده شده‌ومسئولان اکنون مشغول تنظیم قرار داد های مربوط باین مسئله هستند.
این خبررا امروز یک مقام وزارت کشور در اختیار خبرنگار ما قرار داد.
در این سه مرکز سالی یک بار اتومبیلهای تهران بطور کامل‌معاینه خواهند شد پس‌ازاین معاینه برای مدت یکسال به اتومبیلها اجازه کار در تهران داده میشود هزینه نصب این مرکز دو میلیون ونیم تومان است و در برابر معاینه پولی نیز ازصاحبان اتومبیلها دریافت‌خواهد شد.
ضمن این معاینه کلی درسی ونه مورد ابزار و قطعات یدکی اتومبیل ها بوسیله ماشین های مخصوص الکترونیکی کنترل خواهد شد و پس از معاینه برای فرمان ، دود، ترمز، موتور، کلاچ، لاستیک ودیگر قطعات‌حساس‌اتومبیل‌ورقه‌صلاحیت کار داده میشود.
مقامات وزارت‌کشور اعلام‌کردند که موارد کنترل قطعات اتومبیل‌در این سه مرکز سی ونه مورد استو دویست هزار اتومبیل در تهران و خودروهای سراسرایران‌بایددراین مرکز تحت آزمایش فنی قرار گیرند.
یک مقام‌وزارت‌کشور اعلام‌داشت که این طرح بوسیله واحد های مسئول بمرحله اجرا درمیاید وپس از بکار افتادن این سه مرکز به اتومبیلهائی که ورقه معاینه از این مرکز دریافت نداشته‌باشند در شهر وراهها اجازه‌حرکت داده نخواهد شد.

و کلا بامید دیدار در دوره آینده باهم خداحافظی کردند

عباس میرزائی نماینده تهران دیشب که‌آخرین جلسه‌علنی‌مجلس شورای ملی بود سرحال‌وبانشاط بودو دست از شوخی‌و بین‌الاثنین صحبت کردن برنمی‌داشت . این عکس اورا در کنار سرلشگر همایونی و مهندس عبداله ریاضی نشان میدهدطرف صحبت‌وموضوع صحبت میرزائی معلوم نیست اما حرارت وعلائم سرودست او نشان‌میدهد که میرزائی درباره‌انتخابات و وکلای دوره آینده صحبت‌میکند

مجلس شورای ملی بعد از ظهر دیروز دوبار جلسه علنی داشت . در جلسه اول‌که به تقاضای دولت درساعت پنج و نیم بعد از ظهر تشکیل گردید ده‌لایحه‌دولت مطرح و مورد بررسی قرار گرفت‌وهشت لایحه از تصویب نهائی گذشت.

*** در جلسه اول**

ریاست این‌جلسه‌را آقای‌مهندس عبدالله ریاضی بعهده داشت و در آن لایحه بیمه مرکزی ـ لایحه انتقال گارد جنگل و منابع‌طبیعی وگردان مامور حفاظت شرکت ملی نفت ازوزارت جنگ‌به ژاندارمری کل ـ لایحه تعمیم قانون افزایش جیره نقدی درجه داران وافراد گارد ثابت ارتش شاهنشاهی و پرداخت کمک کرایه مسکن همافران ، درجه داران و افراد گارد ثابت ژاندارمری و همردیفان آنها ـ لایحه افزایش سهمیه ایران درسرمایه‌موسسه بین‌المللی‌توسعه- لایحه پرداخت مستمری بوراث افسران وکارمندان نیرو های‌مسلح شاهنشاهی- لایحه اصلاح تبصره ٤ ماده ١٠٢ قانون استخدام نیرو های مسلح شاهنشاهی ـ لایحه اخذ مالیات‌از صفحات گرامافون- لایحه افزایش حق ثبت سفارش پس از تصویب برای اجرا بدولت ابلاغ شد و دو لایحه نیز پس از تصویب برای تصویب مجلس سنا ارسال گردید .

*** صرف شام‌و عکس‌یادگاری**

این جلسه مقارن ساعت هشت خاتمه یافت‌ونمایندگان برای‌صرف شام به رستوران مجلس رفتند .
در سرسرای ساختمان جدید مجلس آقای‌مهندس ریاضی رئیس مجلس شورای ملی به تقاضای جمعی از نمایندگان با آنها عکس یادگاری گرفت و با دیدن چهارنفر از نمایندگان فراکسیون پارلمانی حزب پان‌ایرانیست آقایان محسن پزشکپور ـ دکتر محمدرضاعاملی- دکتر فریور و دکتر طالع از آنها بگرمی استقبال کرد و صورت‌آقای دکتر طالع را چند بار بوسید ودر حالیکه دکترطالع‌را میبوسیدعکسی به‌یادبود گرفته شد .
مهندس ریاضی در یک ساعت‌و نیمی که‌بین جلسه اول و جلسه‌دوم فاصله داشت‌موفقیت همه‌نمایندگان رابرای تجدید انتخابات خواستار میشد و با لهجه شیرین خود می- گفت : «پیرشی انشالله . خیلی خوش و موفق باشی انشالله» .

*** جلسه دوم**

جلسه دوم مقارن‌ساعت ٩تشکیل گردید. در این جلسه که‌میشود گفت آخرین جلسه مجلس بیست‌و دوم بوده است یکصدو سی‌وچهار تن‌از یکصدوهشتاد نماینده حاضر درتهران حضور داشتند .
پس از اعلام رسمیت جلسه آقای مهندس ریاضی گفت چون عده‌ای ازهمکاران بواسطه‌اینکه انتخابات نزدیک است تقاضا کردند‌تعطیلات تابستانی مجلس از تیر ماه آغاز گردد، لذاچنانچه نمایندگان‌محترم موافق باشند بارای مجلس‌تعطیلات تابستانی را از اول تیر ماه اعلام میکنم .
(اکثریت از جای خود قیام‌کرد و آغاز تعطیلات تابستانی مجلس‌از اول تیرماه به تصویب رسید اما در همین موقع پزشکپور از گوشه مجلس فریاد زد :ولی حزب پان‌ایرانیست با هرگونه تعطیلی مخالف است) که همهمه‌ای بین نمایندگان درگرفت .
رئیس مجلس در این جلسه تعطیلات تابستانی را از اول تیر اعلام کرد .

*** نطق رئیس**

آنگاه آقای مهندس ریاضی‌رئیس مجلس شورای ملی اظهار داشت:
دوره بیست و دوم مجلس شورای ملی که شاید امروز آخرین جلسه آن باشد بی‌شک در تاریخ‌مشروطیت ایران‌بعنوان یکی از برگزیده ترین ادوار تقنینیه ثبت خواهد شد زیرا دوران چهار ساله خدمات آن همزمان با یکی از درخشانترین ادوار تاریخ‌کشورما بوده‌است . دوره‌ایکه در سایه ثبات وامنیت و پیشرفتهای عظیم و چشمگیر سیاسی ورشداقتصادی‌وفرهنگی و اجتماعی کشور ما درآن براه تمدنی بزرگ گام نهاده ونه‌تنها بی‌وقفه و درنگ بلکه با سرعت و شتاب بسوی آینده پرشکوه خویش روی نهاد ، قوانین مترقی که در این دوره تقنینیه بتصویب نهائی مجلسین رسید و خدماتی که نمایندگان دو مجلس در اجرای وظایف ملی خویش از نظر تنقیح و تصویب قوانین انجام دادند همراه با حسن‌تفاهم‌متقابل بین‌دومجلس مسلما در طریق این پیشرفت شگرف ملی سهمی بسزا داشته است‌که بایددراین‌جلسه‌تاریخی از آن به نیکی و قدرشناسی یاد کنیم . در اینجا وظیفه خود میدانم از جناب آقای مهندس شریف امامی‌رئیس‌محترم‌مجلس سنا و کلیه سناتورهای محترم که با مجلس شورای ملی و نمایندگان‌محترم‌مجلس‌دراجرای این وظایف کمال همکاری و همفکری را داشته‌اند صمیمانه سپاسگزاری نمایم .
علاقمندی و احترامی که دولت نسبت بقوه مقننه وحفظ حیثیت و شئون آن در همه موارد نشان داده است درخور نهایت تحسین و قدرشناسی است .
رئیس مجلس آنگاه‌اقداماتی را که در امور اداری مجلس انجام شده شرح داد و از خدمات کارکنان امور اداری مجلس تقدیر کرد .

*** دوره آینده**

رئیس مجلس شورای ملی افزود : بهرحال دوره بیست و دوم مجلس شورای‌ملی درحالی پایان می‌یابد که همه نمایندگان خود را مفتخر و سرافراز می‌بینند که توانسته‌اند بسهم خود در اجرای نیات بلند اعلیحضرت همایون شاهنشاه آریامهر وملت ایران بابی‌نظری و کمال صمیمیت وظایف خودرا انجام دهند .
دوره آینده مجلس انشاءالله سرآغازی‌بسیارفرخنده وارزنده خواهد داشت زیرا مصادف است با مراسم جشنهای‌پرشکوه بیست وپنجمین قرن بنیانگزاری شاهنشاهی که اینک همه افراد ملت با نهایت ایمان و خلوص نیت‌درکارتهیه مقدمات‌آن‌هستند و امیدواریم این جشن عظیم آنطورکه درخورحیثیت وشئون کشور باستانی ما است برگزار شود .

*** روز افتتاح**

دیشب گفته شد که دوره بیست و سوم قانونگزاری بجای چهاردهم مهرماه در چهاردهم شهریورطی‌آئین خاصی‌گشایش می‌یابد وازبیست وسوم شهریور دوره ششم سنا و دوره بیست و سوم مجلس شورای ملی رسما کار خود را آغاز مینمایند .

*** استعفای یک نماینده دیگر**

امروز آقای دکتر جواد مهذب نماینده فسا در مجلس شورای ملی وعضو فراکسیون پارلمانی حزب ایران‌نوین‌بواسطه قبول‌شغل دولتی از وکالت مجلس استعفاء داد.
دکتر مهذب‌دودوره نماینده واز اعضای هیات‌رئیسه مجلس شورای ملی بوده است

پلیس راه اعلام کرد

مسافرین اضافی اتومبیلهای شخصی و کرایه تخلیه میشوند

*** اتومبیلها از لحاظ تعداد مسافر در اولین پاسگاه جاده مورد بازرسی قرار میگیرند .**

پلیس راه‌امروز اعلام داشت مسافرین اضافه بر ظرفیت‌کلیه اتومبیل ها اعم از مسافربری‌و شخصی را در ابتدای جاده‌ها تخلیه خواهد کرد و بهیچوجه اجازه حرکت به اتومبیل هائی که حتی یکنفر مسافر اضافه بر ظرفیت داشته باشد نخواهد داد .
بهمین منظور اتومبیل ها در اولین پاسگاه‌ابتدای جاده مورد بازدید ماموربن پلیس راه قرار خواهند گرفت .
تیمسار سرلشکر یحیوی‌فرمانده پلیس راه امروز ضمن گفتگوی کوتاهی با خبرنگار ما اظهار داشت اکثر دارندگان اتومبیل های شخصی بهنگام مسافرت بدون توجه به ظرفیت اتومبیل خود مبادرت به سوار کردن مسافر اضافه می کنند . یکی از عوامل تصادفات چند روز اخیر در جاده ها که منجر به کشته شدن یا مجروح گشتن عده‌ای از هموطنان ما گردید ، مسئله اضافه برظرفیت سوار کردن رانندگان اتومبیل هائی بود که وسیله نقلیه آنان دچار حادثه رانندگی گردید . من به دارندگان اتومبیل هائی که‌قصد مسافرت دارندتوصیه میکنم اگر به‌حفظ‌جان‌خودو خانواده‌شان علاقمندند رعایت مقررات عبور و مرور را در راه های کشور بکنند و از سوار کردن‌اضافه بر ظرفیت وسیله نقلیه خود امتناع ورزند .

*** ضبط اتومبیل های متخلف**

تیمسار یحیوی همچنین یادآور شد که‌اتومبیل هائی‌که‌در شاخه های خاکی اتوبان تهران ـ کرج متوقف شوند با جرثقیل‌به پاسگاه انتقال داده و ضبط خواهند شد . پلیس راه مطلقا بوسایط نقلیه اجازه توقف در اتوبان نمی دهد .اتومبیل هائی هم که بعلت نقص فنی در این شاهراه متوقف میشوند باید در منتهی‌البه جاده‌بایستندتابوسیله پلیس راه برای رفع نقص به محل مناسب انتقال‌داده شوند.

نخست‌وزیر از سفر بلژیك و فرانسه بازگشت

مذاکرات هویدا در تهران دنبال میشود

*** نخست‌وزیر به‌سرمایه‌گذاران بلژیکی هشدار داد تا جای آنها گرفته نشده‌اقدام‌کنند**
*** ایران طرحهای تازه‌ای به رئیس کمیسیون بازار مشترك ارائه میدهد**

نخست‌وزیر ساعت یك بامداد امروز از سفر یك هفته‌ای بلژیك و فرانسه بتهران بازگشت‌و درفرودگاه مهرآباد گفت ازپس فرداسفر دوهفته‌ای خود را به شهرستانها برای شرکت در مبارزات انتخاباتی آغاز خواهد کرد .
نخست وزیر دوروز گذشته را در فرانسه بانتظار ورود هواپیمای ایرانی استراحت کرد وقبل از عزیمت بتهران از علیاحضرت شهبانو در فرودگاه اورلی استقبال بعمل آورد. آقای هویدا از امروز فعالیت شدید انتخاباتی خود را با بررسی لیست نامزد های مجلسین حزب ایران نوین و حضور در میتینك بعداز ظهر شروع خواهد کرد .
نخست وزیر دیشب در یك مصاحبه چند دقیقه‌ای در مورد سفر بلژیك توضیح داد که در این سفر در زمینه توسعه روابط اقتصادی‌ایرانو بلژیك و بخصوص در مورد احداث یك پالایشگاه مشترك نفت و سرمایه گذاری بلژیك در ایران و خرید بیشتر بلژیك از کالا های ساخته شده و نیمه ساخته ایرانی و کمك‌موسسات خصوصی بلژیك در رشته ساختمانی مذاکرات موثری بعمل آورد و امید موفقیت در تمام این موارد زیادتر از گذشته شده است .
در زمینه سیاسی نیز بین هویدا و «اسکنس» تفاهم و توافق کاملی وجود داشت .

*** دعوت به‌سرمایه‌گذاری**

در سفر بلژیك دودیدار نخست‌وزیر ایران از دانشگاه بروکسل و بانك «دوپاری» درآنورس انعکاس جالبی‌داشت در دانشگاه توضیحات مفصل هویدا ازوضع اقتصادی‌وسیاسی و اجتماعی و فرهنگی ایران برای مدعوین جالب بود و بخصوص توضیح روی نواقص کارو برنامه وسیع آینده کهو بیش ازطرح سئوالات فراوان جلوگیری کرد تمام سئوالات دانشجویان و استادان دانشگاه فقط محدود به چند مورد در زمینه‌سپاهیان انقلاب‌واصلاحات ارضی بود.
درضیافت ناهار بانك «دوپاری» که در آن بیش از صد تن از صاحبان سرمایه و میلیونرهاو و اقتصاد دانان بلژیك حضور داشتند ، هویدا پس از توضیح مختصری از آنها خواست که اگر سئوالی دارند طرح کنند.
دراین گفت‌وشنود نخست‌وزیر چندبار به صاحبان سرمایه بلژیك هشدار داد که ایران بازار وسیع سرمایه و کالااست اگر بموقع آنرا به دست نیاورند ، قطعا دیگران جای آنها را خواهند گرفت.نخست- وزیر گفت :
درآینده اروپا نمی تواند مثل گذشته موادداولین وکالا های خام‌را ارزان به چنك آورد .راه حل مشترك‌سرمایه گذاری مشترك برای‌ساختن یانیمه ساختن این کالا در محل‌است‌ومادرراه‌ایجاد تمام صنایع برای‌تمام مواد اولیه ومنابع‌زیرزمینی‌خودطرح‌وبرنامه داریم وازشما برای شریك‌شدن به‌گرمی‌استقبال‌می کنیم .روزنامه های بلژیك به‌این جلسه توجه زیادی کردند وبیانات هویدا را منعکس‌نمودند .

***بلژیك و نفت**

درمورد پالایشگاه حتی مردم بلژیك‌هم‌نمی‌دانستند که‌ایران‌و بلژیك طرح مشترکی را در دست‌مطالعه دارند بهمین جهت قسمت‌اعظم سئوالات روزنامه ـ نگاران‌بلژیك‌درمصاحبه‌مطبوعاتی مربوط به همین امربود .
ظاهرا کارشناسان شرکت‌ملی نفت ایران ودولت بلژیك تاچند هفته دیگر گزارش اقتصادی این طرح‌راآماده می سازند . هویدا قبل‌ازآماده‌شدن گزارش ذهن مسئولین بلژیك را به آینده نفتی بلژیك جلب کرد. بلژیك مثل دیگر کشور های صنعتی تلاش‌دارد از منابع مطمئن برخوردار گردد . هویدا مشارکت با بلژیك را چه در زمینه اکتشاف واستخراج‌و چه دررشته حمل ونقل وبخصوص‌در زمینه پالایش و توزیع داخل تا پمپ بنزین طرح کرد واین قسمت مذاکرات هویدا ، برای بلژیك‌ها بسیار جالب بود . باهمه تفاهمی که‌دراین کار پیداشده است هنوز رقابت شدید کمپانی های نفتی وبخصوص کشور های تولید کننده نفت در خلیج‌فارس رانباید فراموش کرد . بهمین جهت رقبا مذاکرات هویدا را برای خودضربه‌ای بزرك‌به‌حساب آوردند . ولی‌ایران هم ازتلاش رقبای خود غافل نیست .
هویدابلژیك‌را باتفاهم‌امیدوار کننده ودعوت از «اسکنس» برای‌بازدیداز ایران ترك کرد .
درزمینه مذاکرات بابازارمشترك نیزایران‌انتظاردارد که مسئولین بازار تا موقع مسافرت مالفاتی رئیس کمیسیون بازار به تهران طرحهائی‌به‌ایران ارائه دهند و متقابلا ایران نیز در مدت‌اقامت مالفاتی در تهران طرحهائی‌ارائه خواهدداد که یکی‌از مهمترین شقوق آن‌سرمایه گذاری بازار مشترك درایران و خرید کالا های بیشتر ازایران خواهد بود.

اسامی کاندیداهای ایران نوین امشب اعلام میشود

امشب لیست کاندیداهای حزب ایران‌نوین برای مجلسین شورا وسنا بعداز پایان اجلاسیه‌فوق- العاده دفتر سیاسی‌منتشر واعلام خواهد شد .
قبل‌از اعلام لیست ازطرف‌حزب میتینك بزرگی‌درامجدیه برپا می‌شود که در آن همه طبقات ومقامات حزبی ووزراء و نخست وزیر شرکت خواهندداشت .
پیش‌بینی می شود هویدا در سخنرانی عصر خود مخالفین حزب‌ایران نوین رامورد حمله وانتقاد شدید قرار دهد وبه ادعای رقبای‌انتخاباتی‌خوددرحزب مردم وپان‌ایرانیست پاسخ‌گوید ومثل گذشته مدعی شود که حزب‌ایران‌نوین‌باپیروزی‌شکننده درانتخابات‌برنده خواهد شد .
قبلا انتظار میرفت که اول‌لیست اعلام شود بعد میتینك‌برپا گردد. اما امروز معلوم شد که اول میتینك داده خواهد شد بعد لیست منتشر خواهد گردید .
بهمین جهت بعداز ظهر امروز جمعیت زیادی از محل میتینك به محل حزب‌ایران نوین‌خواهد رفت تاآز نتایج تصمیمات دفتر سیاسی واسامی کاندیداها که تقریبا اکثریت آنها نماینده مجلس خواهند شد ، مطلع شوند .
امشب دفتر سیاسی درمحاصره منتظرالو کاله ها ،ازبین قریب هزار اسم ، کاندیداهای نهائی را تعیین خواهد کرد .
دراین دفتر علاوه بر آقایان نخست‌وزیر ودبیر کل هفت نفر دیگر نیزشرکت دارند این هفت‌نفر آقایان مهندس معینی قائم‌مقام دبیر کل ،جواد منصور، ناصر یگانه ،بانو فرخ‌روپارسای مصطفی‌الموتی ، تیمسار صفاری ومهندس یزدان‌پناه هستند در حقیقت این ٩ تن‌باید تکلیف قریب هزار نفررا روشن کنند .
دبیر کل حزب پس‌از پایان کار دفتر سیاسی لیست‌مصوبه‌را در اجتماع اعضای‌حزبی‌ونمایندگان مطبوعات قرائت‌خواهد کرد واز فردا حزب همه نیروهای خود را مصروف پیروزی این‌افرادخواهد نمود .

*** میتینك امروز**

امروز بعد از ظهر در میدان امجدیه بزرگترین میتینگ انتخاباتی حزب ایران نوین با شرکت لیدر و دبیرکل این‌حزب آقایان هویدا و کلالی تشکیل میشود . از چندی پیش حزب ایران نوین برای تشکیل چنین اجتماعی فعالیت وسیعی را در حوزه‌های حزبی آغاز کرده‌بود وبا پخش بخشنامه‌ها بین‌افراد حزبی از آنها خواسته است‌که همگی دراین اجتماع شرکت کنند و سعی نمایند که‌افراد دیگررا نیز به شرکت درمیتینگ تشویق کنند .
حزب برای‌اینکه مشکل‌ترافیک بوجود نیاید و دراثر اجتماع مردم خیابانهای نزدیک به امجدیه بند نیاید از ساعت ٩ صبح گروههای متعددی را در نقاط پررفت و آمد خیابان استقرار میدهد تا اعضاء و شرکت کنندگان در میتینگ را به محلهای معینی که برای آنها تعیین شده است راهنمائی‌نمایند واز ازدحام آنها در خیابان و در نتیجه بند آمدن عبور ومرور جلوگیری کنند . در تظاهرات امروز حزب ایران نوین تمام افراد این حزب از طبقات مختلف ، کارگران ، اصناف ، زنان، جوانان‌و سپاهیان‌انقلاب شرکت خواهند داشت آغاز تظاهرات در ساعت ٥ بعد از ظهر بانواختن‌سرود شاهنشاهی و سرود حزب اعلام میشود و سپس بترتیب‌نمایندگان‌کارگران، کشاورزان ، اصناف ، زنان ، جوانان وسپاهیان‌انقلاب‌بیاناتی ایراد خواهند کرد و بعد از نطق نمایندگان ، دکتر کلالی دبیرکل حزب درباره چگونگی تعیین کاندیداها و روش و خط مشی حزب در پارلمان آینده و برنامه های مملکتی که موردنظر حزب‌است سخن خواهدگفت .

*** لیدر حزب**

پس‌ازنطق آقای‌کلالی دبیر کل حزب اکثریت نخست‌وزیر بعنوان لیدر حزب رشته سخن را بدست گرفته واز فعالیتهای هفت ساله و اقداماتی که در جهت بهبود وضع مملکت که دولت حزبی انجام داده است سخن میگوید و آنها را توجیه خواهد کرد هنگام تظاهرات ، یک هواپیمای ارتاکسی در آسمان به‌پرواز آمده وتراکتها ، اعلامیه های تبلیغاتی حزب را بخش خواهد کرد .

*** مسافرت نخست‌وزیر**

نخست وزیر ازفردا مسافرت خود را به شهرستانها برای تبلیغات حزبی به نفع کاندیداها آغاز میکند .
لیدر حزب ایران نوین اولین نطق خود را درشهرستانها ، در شهر مشهد انجام میدهد و سپس بترتیب به ساری رشت ، تبریز ، همدان، سنندج، زاهدان ، آبادان ، کرمانشاه، کرمان ، بندرعباس ، شیراز ، اصفهان ، رضائیه سفر خواهد کرد .
نخست‌وزیربعنوان لیدر حزب به این سفرها خواهد رفت و سفرها تمام‌جنبه خصوصی‌دارد واز هرگونه تشریفاتی عاری است . و او در مدتی که در شهرستانها بسر میاورد و بکار تبلیغات حزبی مشغول است در منازل اعضاء حزب‌اقامت‌خواهد کرد . چند تن از وزیران و معاونان نخست وزیر و همچنین عده‌ای ازمدیران جراید ، فیلم- برداران و خبرنگاران رادیو و تلویزیون دراین سفرها نخست وزیر را همراهی میکنند .

اجتماع اصناف

دیروز اصناف وابسته به حزب ایران نوین اجتماعی ترتیب داده بودند و مهندس امیرقاسم معینی ، قائم‌مقام دبیر کل حزب در این اجتماع بیاناتی در توجیه سیاست حزب و نقش آن‌در پایداری از انقلاب سفیدو اجرای اصل‌انقلاب ادا‌ی ایراد داشت .

حزب مردم

حزب مردم امروز اعلام داشت که در تهران میتینگ های موضعی ترتیب‌خواهدداد نام دومنطقه‌از مناطقی که در آنجا تظاهرات موضعی انجام میگیرد منتشرگردید و این دو نقطه افسریه و جوادیه خواهند بود .
کاندیدا های‌حزب‌مردم بعداز انتشار صورت اسامی کاندیداهای حزب ایران نوین منتشر خواهد شد و طی همین هفته عملی‌میشود

پیش بینی هوا

هوای استانهای آذربایجان وکرانه های دریای مازندران صاف تا کمی ابری‌که در سمت غرب بر مقدار ابر ها افزوده شده همراهبا رگبارهای پراکنده با باد نسبتا شدید در سطح زمین - هوای شهرستان های جنوب غربی و اطراف کویر صاف دربعضی نقاط‌همراه باگردو غبار - هوای تهران صاف گاهی غبار آلود-هوای بقیه نقاط صافدربعضی از این نقاط همراه با لکه های ابر ویا غبارآلود پیش‌بینی میشود .

«دغلو» یا ٢ قلو ؟!

وقتی زنی ٩بچه توأما هم زائید باید بگوئیم «دغلو» زائید

درجلسه گذشته مجلس سنا سناتور دکتر رضازاده شفق هنگام بحث در اطراف لایحه تشکیل رادیو ،تلویزیون ملی ایران درباره استعمال لغات خارجی و لغاتی که بغلط در زبان خارجی بکار برده میشود تذکراتی داد وطی آن گفت .
بنده هیچ زبانیکه ندانم کمی ترکی میدانم چون زبان مادری بنده است این کلمه (دغلو) رابرای نمونه عرض میکنم کلمه دغلو لفظ بسیط است ، مرکب از (دو) و (غلو) نیست و بمعنی توامان وباهم زائیدن است حال میخواهد از یک شکم دو فرزند یا چهار فرزند بزاید . ولی بعضی ها گمان میکنند مراد از کلمه دو ، عدد است واگر کسی سه‌بچه همبا هم بزاید باید بگوئیم سه‌قلو این اواخر هم یک خانمی همت کرد و مطبوعات نوشتند نه‌غلو زائید ، آخر باید فکر بکنیداین «غلو»بچه‌زبانی است‌رقم‌که‌نیست بعقیده بنده اسباب‌نهایت‌تاسف است و باید برای زبان ما زبانی که یکی از معروف ترین‌زبان های دنیا است یک فکری‌بشود .

در جلسه امروز سنا گفته شد

عروس بردن بوق وکرنا راه انداختن ندارد

مجلس‌سنا امروزآخرین‌جلسه علنی خود را قبل از آغاز تعطیلات تابستانی‌که در ائین- نامه‌داخلی این مجلس(تیر ماه) ذکر گردیده است تشکیل داد . (مجلس سنا روزچهارشنبه جلسه علنی‌فوق‌العاده دارد) .

*** تصادفات اتومبیل**

در این جلسه که ساعت ده بامداد بریاست آقای مهندس جعفر شریف امامی تشکیل گردید سناتور پروفسور جمشید اعلم یکباردیگرمسئله تصادفات وسایل نقلیه در جاده را عنوان کرد و پیشنهاد نمود راننده‌ای که در جاده بهشهر بواسطه بی‌توجهی باعث قتل پانزده نفر گردیده ، اعلام‌شود و بنگاه هائی که دوبار اتوبوس‌آن در جاده‌ها تصادف کند تعطیل گردد .

*** حوادث جاده‌ها**

سناتور پروفسور جمشید اعلم گفت هرشب درروزنامه هااخبار حوادث رانندگی را میخوانیم و ازوضع نامساعد جاده‌ها آگاه میشویم .
در روزنامه خواندم اتوبوسی‌به اتومبیلی خورد و ١٥ نفر کشته شدند. درجاده بهشهراتومبیلی که بیش از حد گنجایش مسافر داشته بامینی‌بوس بشدت‌تصادف کرد وهمه‌مسافران اتومبیل‌درجا درگذشتند این تصادف موقعی اتفاق افتاد که راننده مینی‌بوس میخواست سیگارش راکه‌افتاده بودبگیرد .
سناتور اعلم یادآور شد که بنظر من بنگاه های مسافربری در اینگونه پیش‌آمدها مقصر هستند برای اینکه راننده‌ارزان قیمت یعنی باحقوق کم استخدام میکنند و مسلما راننده‌ای که‌با حقوق کم شروع بکار کند ، راننده متبحر وکار کرده نیست و در نتیجه اینگونه تصادفات پیش‌می‌آید.

*** بنگاه های مسافربری**

پروفسور اعلم آنگاه گفت من از مقامات‌مسئول استدعا دارم‌در بنگاه های مسافربری را که اتوبوس آن دو مرتبه درجاده تصادف کرده است ببندند تاهر روز شاهد اینگونه تصادفات دلخراش نباشیم‌زیرا باجان‌مردم که نمیشود بازی کرد . بنگاه های مسافربری مردم را هنگام سوارشدن اتوبوس از زیرقرآن میگذرانند در حالی که راننده اتوبوس‌شب‌روهمان کمك‌راننده است .

*** اعدام کنید**

سناتور پروفسور جمشید اعلم آنگاه پیشنهاد کرد حتی برای یکبارهم شده جهت عبرت دیگران راننده‌ای که در جاده بهشهرباعث مرگ ١٥ نفر گردید اعدام شود . این راننده برای گرفتن سیگارش ١٥نفر را کشت .
خدا میداند وقتی می شنوم یکی ازآشنایان بااتوبوس بسفررفته است بشدت ناراحت میشوم چون واقعا تامین وجود ندارد .

*** بخشش ندارد**

پروفسور جمشید اعلم آنگاه به تصویب نهائی لایحه اخذ جرایم نقدی از رانندگان وعابران متخلف و ابلاغ آن بدولت اشاره کرد و خواست تا بمردم تفهیم شود با تصویب‌واجرای این لایحه‌بخششی برای راننده و عابر متخلف وجود نخواهد داشت و هرکس در هر مقامی خطا کرد ، جریمه میشود .

عروس بابوق‌و کرنا

سناتور اعلم شکایت جمعی از ساکنان خیابان پهلوی را ارائه‌داد و گفت اینها میگویند ما به‌مصیبتی بزرگ دچار شدیم چون در ایام مختلف شب صدای بوق ممتد اتومبیل های حامل عروس آرامش ما را ازبین برده است .
ناطق گفت : جدیدا مد شده که دونفر موتوسیکلت سوار در جلوی اتومبیلهای حامل‌عروس در حالیکه بشدت سروصدا راه میاندازند حرکت می‌کنند ومن چند شب قبل در فرودگاه مهرآباد یکنفر خارجی را که ناظر این وضع دیدم که وحشت‌زده میپرسیدچه خبر شده ؟ گفتم خبری نشده ، عروس میبرند .
من نمیدانم عروس‌بردن که بوق و کرنا راه انداختن ندارد . در هیچ کجای دنیا این کار را نمی‌کنند. وبازهم نمیدانم چرا جلوی‌اینکاررا نمیگیرند . ما ٢٥٠٠ سال تمدن داریم . اینکار درست نیست .
از وزارت دادگستری و کشور میخواهم که جدی جلوی اینکار را بگیرند.

*** شکایت مردم**

سناتور دکتر عیسی صدیق شکایت ساکنان شمال میدان سپه که نوشته‌اندبه‌آنهااخطار کرده‌اند که مغازه‌هایشان را تخلیه کنند زیرا بانك‌مرکزی میخواهد برای خود بنائی بسازد را تقدیم کرد وتقاضای رسیدگی باین شکایت نمود.

*** لوایح تصویب شده**

در بررسی لوایح دولت لایحه اجازه ضرب و انتشار و رواج قانونی سکه جهت یادبودجشن دوهزاروپانصدمین سال بنیان- گذاری شاهنشاهی ایران . لایحه اصلاح تبصره ٩٦ قانون محاسبات عمومی و الحاق یك تبصره‌بماده‌مزبور.لایحه اصلاح ماده ٢٣ قانون نوسازی‌وعمران شهری . لایحه اصلاح بعضی از مواد و الحاق دوتبصره به قانون ورود و اقامت‌اتباع‌خارجه در ایران . لایحه اصلاح بند های (ج) و (د) ماده ٥٨ قانون استخدام نیروهای مسلح شاهنشاهی . لایحه الحاق یك تبصره بماده٧٣قانون استخدام نیروهای مُسلح‌شاهنشاهی‌مصوب سال ١٣٣٦ .
لایحه پیمان منع استقرار سلاح‌های هسته‌ای و سایر سلاحهای انهدام دسته‌جمعی . لایحه اصلاح‌ماده‌ششم‌اساسنامه موسسه بین‌المللی انرژی اتمی لایحه مجازات اشتغال به‌حرفه کاریابی بدون داشتن پروانه کار.لایحه اجازه اجرای‌موافقت نامه ایران باشرکت خریدار نفت خام . لایحه منع احداث بنا و ساختمان در طرفین‌خطوط لوله گاز . لایحه اجازه‌تمرکز وجوه حاصله از حق استفاده خانه های سازمانی ژاندارمری و شهربانی کل کشور .لایحه تشکیل صندوق تعاون وکلاو تامین هزینه‌های کانون وکلاء دادگستری . لایحه‌اجازه،حمل و استعمال اسلحه به نگهبانان بانك‌ها و لایحه تائیدعمل‌دولت در مورد استخدام سه نفر در وزارت خارجه از تصویب‌نهائی گذشت و بدولت ابلاغ شد.

*** تعطیلات تابستانی**

در پایان جلسه امروز آقای مهندس شریف امامی آغاز تعطیلات تابستانی مجلس را اعلام کرد ویادآور شد که‌روز چهارشنبه بنابه تقاضای دولت مجلس سنا یك جلسه علنی فوق‌العاده خواهد داشت .

در جشنهای شاهنشاهی

بقیه‌ازصفحه ٢١

قبلا زمینه بسیار مناسبی در میان اربابان جرائد امریکا پدید آورده بود بنحوی که وقتی ما با یك روزنامه نگار آمریکائی صحبت میکردیم واهمیت جشن ٢٥٠٠ سال‌شاهنشاهی ایران‌را برایش تشریح میکردیم و از او میخواستیم نظرات ما را در مطبوعات منعکس کنند و بگوش مردم برسانند این روزنامه‌نگار با ایران بخوبی آشنا بود ، حضور ذهنی داشت . ترقیات ایران ـ عظمت تاریخی ایران و از همه بالاتر نقش انقلابی شاهنشاه ایران در تمام‌تحولات داخلی و خارجی کشور مثل تابلوئی در نظرش بود ، ما در زمینه جلب مطبوعات بی‌اندازه موفق بودیم ، مطبوعات امریکا تاکنون مقالات متعددی درتجلیل از شاهنشاهی درخشان ایران- نحوه برگزاری جشن ـ محل برگزاری جشن و استقبال‌مردم ازاین مراسم منتشر ساخته‌اند، درحال حاضر مطبوعات امریکا حتی ضمن انتشار گزارشات سیاسی خود در باره ایران به جشن ٢٥٠٠ سال شاهنشاهی ایران اشاره میکنند ، من‌باب مثال در اینجا به چند روزنامه معروف وپر تیراژ امریکا اشاره میکنم ، روزنامه شیکاگوتریبون مورخ ٧ ژوئن که بیش از یك میلیون تیراژ دارد مقاله خود را در باره مسائل خلیج فارس اینطور شروع کرده که ایران امسال مراسم تولد دوهزار و پانصدمین سال‌شاهنشاهی خود را برگزار میکند . نویسندگان امریکائی طی مقالات مبسوط خود سالگرد بنیان‌گذاری شاهنشاهی ایران ا یک جشن تولد عظیم‌وتاریخی لقب‌داده‌اند و روزی نیست که روزنامه های امریکا مقالاتی‌دراین‌زمینه منتشر نسازند.
کسانیکه در کشور هستند و شبانه روز تحولات و رویداد های مملکت را بچشم می‌بینند و یا در باره‌اش مطالعه میکنند شاید بدرستی ندانند که ترقیات ایران درمیان مردم و مطبوعات امریکا با چه اهمیت و تحسینی تلقی میشود این برای ما افتخار است وقتی می‌بینیم که مثلا روزنامه کثیرالانتشار شیکاگو ـ تریبون و یا سایر مطبوعات‌این کشور به میلیونها خواننده خود به شاهنشاه یك انقلابی وطن پرست و مصمم لقب میدهند و بدیهی است که
همزمان با برگزاری جشن شاهنشاهی ایران مجلات و روزنامه های امریکائی مقالات وگزارشات‌مفصلی بچاپ‌خواهند رسانید . موسسات تلویزیونی و شبکه های رادیوئی امریکا از هم‌اکنون سرگرم‌تهیه برنامه‌هائی جهت‌جشن٢٥٠٠سال‌شاهنشاهی ایران هستند.

زمینه های فرهنگی

سئوال-در زمینه های فرهنگی چه اقداماتی‌صورت‌گرفته است؟
جواب- همانطورکه مختصرا اشاره شدعده‌کثیری از روسای دانشگاه ها و اساتید وایران- شناسان امریکادرکمیته افتخاری و در کمیته اجرائی عضویت دارند و در آینده بر تعداد این افراد افزوده خواهد شد.
برنامه هائی تدوین شده که دردانشگاه های آمریکانمایشگاه هائی از آثار و صنایع دستی ایران ترتیب داده بشود
هنگام برگزاری‌جشن اقدامات دیگری نیز از طرف ما ومشترکا با امریکائیهاو یا ازطرف خود آنها انجام خواهد شد که شرح جزئیات آن از حوصله این مصاحبه خارج‌است و در اینجا به ذکر یك مورد اکتفا میشود . طبق مذاکراتی که بعمل آمده قرار است به مناسبت برگزاری جشن از طرف اداره پست امریکا تمبر یادبودی منتشر و مدالهائی نیز تهیه گردد.
اینها خلاصه‌ای است از اقداماتی که در مورد برگزاری جشن ٢٥٠٠ سال شاهنشاهی ایران در امریکا انجام گرفته است .

در قاره امریکا

این استقبال فقط مربوط به مردم‌ایالات متحده امریکا نیست بلکه‌در سایرکشور های این‌قاره جوان هم موفقیت‌های زیادی حاصل گردیده که بطورخلاصه بعرض میرسد .
در مکزیك و ونزوئلا و برخی دیگر از کشور های آمریکای جنوبی نیز اقداماتی درجریان است .
ولی جالب است که همه روزه از کشور های آمریکای جنوبی که هنوز با ما رابطه سیاسی ندارند مانند پرو ـ بولیوی نامه هائی بسفارت شاهنشاهی‌ایران مبنی‌برشرکت‌درجشن‌شاهنشاهی واصل میگردد .
شکی نیست که جشن ٢٥٠٠ سال شاهنشاهی ایران یك بار دیگر تصمیم راسخ ملت ایران را برای احیاء حیات اقتصادی سیاسی و اجتماعی خود تحت رهبری شاهنشاه آریامهر بمورد اجرا در خواهد آورد .

دانشمند فراری شوروی جاسوس غرب بوده‌است؟

لندن ـ آسوشیتد پرس- روزنامه های انگلستان امروز نوشتند که « فدوسی‌یف » دانشمند فضائی شوروی که بانگلستان گریخته‌است معاون‌پروژه های‌تحقیقات فضائی شوروی است . این روزنامه‌ها اضافه کرده‌اند که «فدوسی‌یف» سال گذشته در مسکو بایك دختر انگلیسی ملاقات کرد و در همین ملاقات عاشق او شد واز آن‌هنگام درصدد فرار به انگلستان ورسیدن به‌معشوقه خود بود ، برخی دیگر از روزنامه های لندن نوشته‌اندکه وی از سالها قبل با دانشمندان فضائی امریکا و انگلیس که به شوروی سفر میکردندارتباط‌داشته است.
وباین ترتیب این فکرپیش‌آمده که ممکن است وی‌با غربی‌ها ارتباط داشته و برای آنها جاسوسی میکرده است .
روزنامه های مذکور نوشته‌اند که دانشمند شوروی اطلاعات دست‌اولی از هدفهای سفینه های روسی و موشکهای بالیستیک این کشور دارد که در اختیار غرب قرار میدهد .

رئیس اجرائیات

آقای سرهنگ ایمانی ازطرف شهردارتهران بسمت رئیس‌اداره کل اجرائیات شهرداری تعیین واز امروز مشغول بکار شد.

در جاده‌های ایران مرگ کمین کرده است!

۹ نفر از اعضاء یك خانواده ، در تصادف شدید راه بهشهر کشته شدند!.. این حادثه خونین را سرعت بیش از حد یك مینی بوس پدید آورد .

در تصادف جاده قم ـ اصفهان ٦ نفر کشته شدند ! این حادثه براثر برخورد یك اتوبوس با یك استیشن رویداد .

در ۱۷ حادثه ۲۹ نفر کشته شدند! در یك حادثه دیگر در نزدیکی تهران، اتوبوسی جان ۲ نفر را گرفت !

مرد جوان که میخواست توده‌های مه را به نامزدش نشان بدهد، لحظه‌یی بخود آمد که اتومبیل در میان زمین وآسمان بود !

یك کارشناس راههای جلوگیری از تصادف را بشما نشان میدهد

بچه‌ها از مادرشان خواستند که تندتر براند ، همین سبب شد که اتومبیلی باشش سرنشین واژگون شود و بزیر چرخهای یك کامیون فرو برود

در تهران روزی دونفر قربانی تصادف میشوند !

. . . ومرك در جاده‌های ایران، بیداد میکند !

نگاهی به چندشماره اخیر روزنامه اطلاعات ، نمایشگر این حقیقت تکان دهنده و دلخراش است که مرك در جاده های ایران بیدادمیکند و بر شماره تصادفات خونین و مرگبار افزوده شده است. دو پاره‌آهن به یك دیگر برخورد میکنند ، تمام افراد یك خانواده ۹ نفری جان‌می بازند یا خون شش نفر جاده را رنك میزند .

حادثه خبر نمیکند ؟

همه اینها نوعی هشدار است وگرچه میگویند که حادثه هرگز خبر نمیکند اما آیا همین حوادثی که چندو چون آن‌ها در روزنامه میاید، به بهترین وجهی «خبر» نمی دهد ؟... خوب دقیق‌شوید : نه‌تنها تصادفات مرگباراخیر بلکه هر تصادفی ، ریشه در بی‌احتیاطی داشته است . مختصر مستی یك راننده یا خواب آلوده بودن او ، حادثه‌یی خونین بدنبال دارد. رانندگی با اتومبیلی که مرتب کار نمیکند ، حادثه های مرگبار می‌آفرینند ... مرك ، در همه‌جا کمین کرده است امااتنها هنگامی درلباس حادثه به سراغ قربانیان خود میرود که آنان را چشم بسته بدام افکند .

باتوجه به رویداد های خونین اخیر در جاده های ایران ، باید بیدرنك چاره‌یی اندیشید زیرا هرچه بیشتر خموش بمانیم ، با حوادث خونین‌تری‌روبرو خواهیم بود . درین‌میان ، از یکسوخود مردم و از سوی دیگر پلیس راه باید درپی حل‌این مشکل‌باشند. بررسی حوادث خونین رانندگی ، راه ما را دریافتن کلید این مشکل بزرك ، هموار میسازد و نقل چندو چون‌این‌حوادث برای‌دیگران، خود میتواند اثر نیکویی بر کاهش‌میزان تصادفات‌رانندگی بگذارد . دقت کنید و ببینید که تصادفات خونین چگونه روی داده‌اند در حالی که با سرسوزنی‌احتیاط وهوشیاری، میشد جلوی تمام آنها را گرفت .

یک ...دو ...سه ! فقط سه ثانیه طول میکشد تا یک تصادف خونین روی بدهد .پایان یک تصادف خونین این است . پاره‌یی از آهن !

همه‌چیز در عرض ۳ ثانیه !

پیش‌از هر چیز باید یاد‌آورشد که‌حساب کارشناسان بر تصادفات خونین جاده های کشور ما نشان میدهد که زمان هر حادثه رانندگی در ایران از لحظه آغاز تا پایان فقط سه ثانیه است . یعنی در فاصله ۳ ثانیه، دواتومبیل یك تصادف خونین را می ـ آفرینند و به آن پایان می‌ـ دهند . اما باتوجه به افزایش سرعت اتومبیلها ، بیگمان این فاصله گذرا و بسیار کوتاه ، کوتاهتر نیز خواهد شد چنانکه مثلا در آلمان غربی ، فاصله زمانی یك تصادف فقط دو ثانیه است . حالا به ساعت خود بنگرید تا کاملا دریابید که‌سه ثانیه‌چه زمان کوتاهی است و در همین فاصله زمانی کوتاه است که تمام افرادیك خانواده ۹نفری جان‌می‌بازندو قربانی‌میشوند.

بدین‌ترتیب ، ملاحظه میفرمائید که حادثه جرقه‌یی را میماند که بناگهان در خرمنی میگیرد و در چشم برهمزدنی آن را به آتش میکشد و تنها خاکستر از آن برجای میگذارد .

بسیار خوب، حالا از یك‌حادثه برای شما بگوییم . حادثه‌یی که روز بیست‌ودوم‌شهریور ماه‌سال ۱۳۴۸ ،شش نفر از اعضاء یك خانواده را قربانی کرد :«ملیحه مروستی» راننده اتومبیل‌سواری شماره ۱۸۴۳۳ ـ تهران، برای آن که از یك‌کامیون جلوبزند سرعت گرفت در حالی که چند کودك سرنشین اتومبیل،باشادی فریاد می کشیدند و از او می‌ـ خواستند که سریعتر براند و کامیون را پشت سر بگذارد.اما درین میان راننده کامیون با لجاجت سریع‌میراند، ظاهرانمی خواست از اتومبیلی که‌یك زن راننده آن بود ، عقب بماند .

یك .. دو .. سه فقط سه ثانیه بطول کشید و جاده یزد ـ تهران‌در هفت‌فرسخی نائین با خون رنك خورد زیرا اتومبیل سواری که برای سبقت به سمت چپ جاده منحرف شده بود ، ناگهان واژگون شد و پس از چندبار معلق زدن، بی‌حرکت ماند و راننده کامیون که این‌منظره را دیده بود نتوانست خود را کنترل کند واتومبیل‌سواری را زیرچرخهای کامیون خود له کرد . ملیحه مروستی ، فرشته مروستی،شهرام‌نصیری

بقیه درصفحه ۱۵

انگلیسی رامثل انگلیسیها صحبت کنید
با ۱۸۵ تومان ازمتد (سمعی وبصری)
گرید دانگلیش
شامل (صفحات ۳۳ دور کتاب و مکاتبات)
استفاده کنید تا بتوانید انگلیسی را روان، سلیس و اصیل صحبت کنید
M MIMAX می ماکس
انستیتو طرحها و بررسیهای آموزشی
خیابان شاه ساختمان آلومینیوم طبقه چهارم
تلفن: ۳۶ ـ ۳۵ ـ ۶۶۱۰۳۴

چرا این برنده خوشبخت شما نباشید؟
۷ بار شتر اسکناس
هموزن برنده پول
میلیونها ریال جوایز نقدی
یکدستگاه اتومبیل پیکان جوانان، جوایز اولین سری قرعه‌کشی حساب ذخیره بانك اصناف ایران است.
تافرصت باقیست دربانك اصناف ایران حساب ذخیره بازکنید.

PARS MANUFACTURING GROUP
گروه تولیدی پارس
شماره تلفن های جدید
گروه تولیدی پارس
دفتر مرکزی :
۵۳۷۲۲۴ - ۵۳۲۵۸۹ - ۵۳۸۹۴۵ - ۵۳۸۸۲۶ - ۵۳۹۴۹۷
پخش کل :
۵۳۷۱۵۴ - ۲۹۷۶۷ - ۲۱۷۴۵ - ۵۳۱۲۲۱ - ۵۳۹۹۹۹

مؤسسه انتشارات امیرکبیر
گنجینه‌ای از تمامی دانسته‌ها و اندیشه‌های انسانی
دایرة‌المعارف
دانش بشر

سازمان توریستی آپادانا
*****
تورهای تابستانی ۱۳۵۰ را با سرویس درجه ۱ و قیمت مناسب تقدیم میدارد
اروپا ـ ۳۶ روز
حرکت ۲۳ ـ ۳۰ تیر و۶ـ۱۳ـ۲۰ مرداد گردش در شهرهای رم. ناپل . پمپی . سورنتو . کاپری. نیس. موناکو . ومونت کارلو . بارسلون . پاریس . لندن. هامبورك . ژنو. ونیز. آتن. استامبول . (قیمت ۷۳۵۰ تومان)
اروپا ۳۳ روز
حرکت ۲۹مرداد ـ و۵ و۱۷ شهریور گردش در شهرهای رم ـ تیولی ـ نیس ـ موناکو ـ مونت‌کارلو . بارسلون. پاریس .لندن. آمستردام . هامبورك . ژنو. وین. استامبول (قیمت ۶۹۵۰ تومان)
سرویس :
کلیه تورها شامل بلیط هواپیما جت ورفت وبرگشت. هتل‌های درجه ۱ صبحانه وناهار
در تمام مدت مسافرت ـ (شام در ناپل ـ کاپری و سورنتو) گردش در شهرها بااتوکار دولوکس . ورودیه‌ها
عوارض فرودگاه‌ها ، درمعیت راهنمایان محلی و راهنمای فارسی‌زبان ایرانی .
IATA
MEMBER AMERICAN SOCIETY OF TRAVEL AGENTS ASTA
تورهای اروپا : ۲۱ خرداد ۲ـ۷ـ۹ـ ۱۵ـ ۱۸ـ و ۲۳ تیر فرهنگیان
و ۲۸ روز آمریکا تکمیل و در تاریخ های معینه حرکت نموده وخواهدکرد
آپادانا جاده قدیم شمیران چهارراه حقوقی‌اول ایرج شماره ۴ تلفنهای رزرو ۷۵۶۲۰۳ ـ ۷۵۴۸۳۰ ـ ۷۶۵۷۱۵

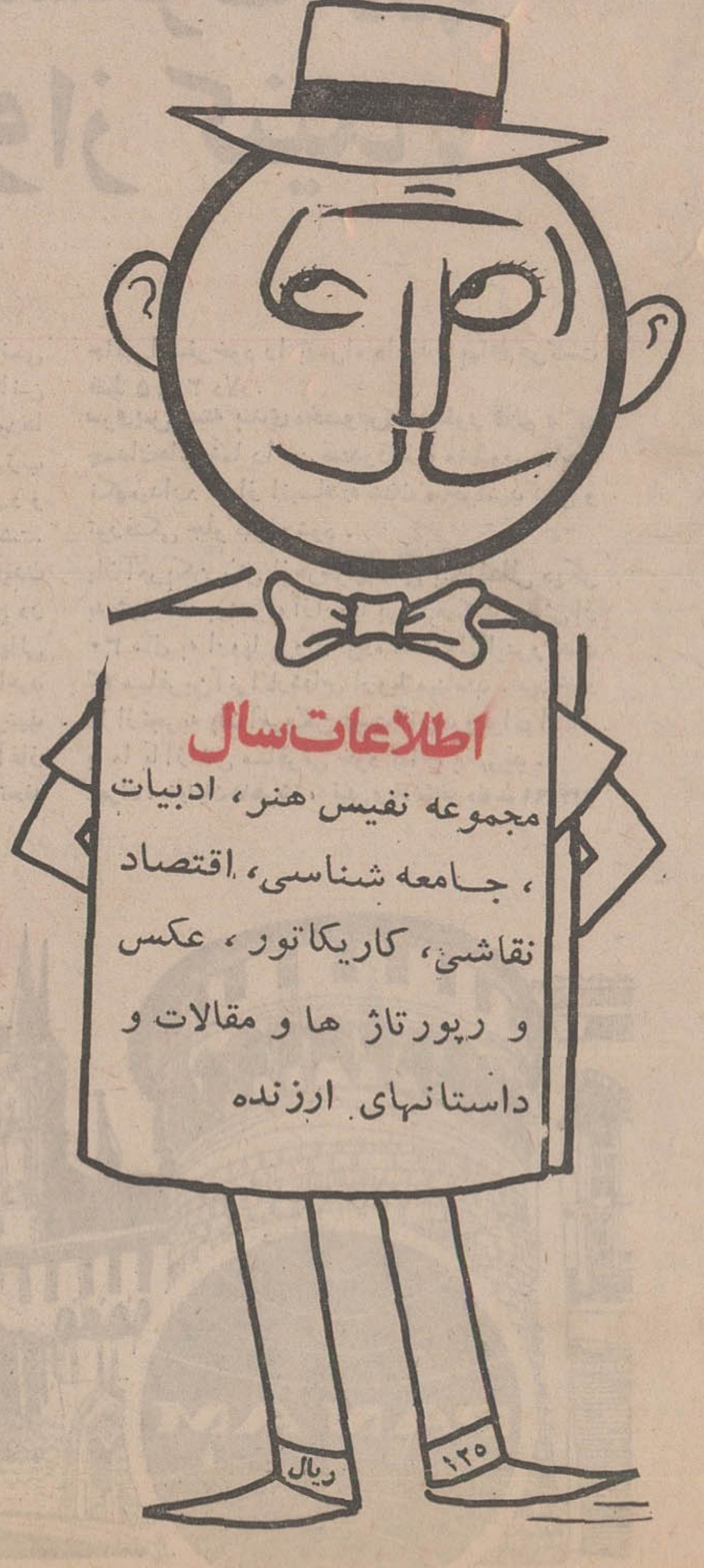

بزودی منتشر میشود

۵۷۰ مدرسه

از ۲۵۰۰ مدرسه یادبود

نامگذاری شد

در این ستون، با زنان و مردان نیك‌اندیشی آشنا میشویم که با خرید اوراق بنای مدارس یادبود جشن‌شاهنشاهی هزینه ایجاد یك یا چندمدرسه راپرداخته‌اند و نام آنان برکتیبه هر مدرسه و در صحیفه تاریخ ثبت خواهد گردید

ادارات اوقاف خراسان
بیرجند ـ طبس ـ فردوس ـ گناباد ـ قائن ـ درگز
۱ مدرسه از بانك بیمه بازرگانان

اداره اوقاف شمیرانات
۱ مدرسه ازبانك بیمه بازرگانان شعبه تجریش

اداره اوقاف فرمانداری کل یزد
۱ مدرسه ازبانك پارس ـ شعبه یزد

کارکنان اداره کل آموزش وپرورش سمنان
۱ مدرسه از بانك سپه ـ شعبه سمنان

اداره کشاورزی بجنورد
۱ مدرسه از بانك ملی ایران شعبه بجنورد

کارمندان اداره کل کشاورزی خوزستان
۱ مدرسه از بانك ملی ایران شعبه اهواز

اعضاء سندیکای آژانسهای مسافرتی و جهانگردی ایران
۱ مدرسه از بانك ایرانیان شعبه ویلا

افسران ودرجه‌داران ناحیه ژاندارمری گیلان
۱ مدرسه از بانك سپه ـ شعبه رشت

کارکنان امور صنعتی شرکت ملی نفت ایران منطقه اهواز
۱ مدرسه از بانك ملی ایران شعبه اهواز

آقای غلامحسین امینیان
۱ مدرسه از بانك ملی ایران شعبه کرمان

اداره اوقاف شهرستان قم
۱ مدرسه از بانك ملی ایران شعبه قم

باشگاه عصر
بنام آقای رجبعلی کلانتر نیستانکی
۱ مدرسه از بانك تجارتی ایران وهلند شعبه مرکزی

بانك مرکزی ایران
۱ مدرسه از بانك مرکزی ایران

آقای کوچك نقاء
بنام شرکت ایران اطلس
۱ مدرسه از بانك ملی ایران شعبه نادری

کارمندان بهداری کل کرمان
۱ مدرسه ازبانك بیمه بازرگانان شعبه کرمان

خانم روحانیه پروانه
بنام آقای محمد علی محتشم
۱ مدرسه از بانك مرکزی ایران

آقای مهندس کمال تقدیسی
۱ مدرسه از بانك ملی ایران شعبه علی‌آباد کتول

آقای احمد جواهری جهان
۱ مدرسه از بانك صادرات ایران شعبه چهارراه کالج

آقای محمد حبیب ساز
بنام استاد محمد حسین شهریار
۱ مدرسه از بانك بیمه بازرگانان شعبه امیراکرم

آقای محمود حاجبی تبریزی
بنام آقای قهرمان حاجب‌الدوله
۱ مدرسه ازبانك تجارتی ایران وهلند شعبه مرکزی

حزب ایران نوین فارس
۱ مدرسه ازبانك تعاون کشاورزی ایران شعبه شیراز

آقای یوسف لطفعلی خنجی
بنام خود وپدرشان حاج لطفعلی خنجی
۴ مدرسه از بانك ملی ایران شعبه مرکزی

دانش‌آموزان مدارس ارامنه تهران
بنام پیرم‌خان وهوانس‌خان مسیحیان
۲ مدرسه از بانك ایران وخاورمیانه شعبه شاهرضا

دانشکده افسری
۱ مدرسه از بانك ملی ایران شعبه کاخ پهلوی

دبیرستان فرحناز پهلوی
۱ مدرسه از بانك ملی ایران شعبه ۶۴۹ فرحناز

آقای منوچهر ریاحی
بنام آقای حبیب‌الله ریاحی
۱ مدرسه از بانك ملی ایران شعبه مرکزی

سازمان آب اهواز
۱ مدرسه ازبانك بیمه بازرگانان شعبه اهواز

سندیکای شماره ۱و۲ کارگران صنعت نفت اهواز
۱ مدرسه از بانك ملی ایران شعبه اهواز

شرکت ایران گاز
۱ مدرسه از بانك ایران و هلند شعبه مرکزی

شرکت سهامی انیورسال
۱ مدرسه از بانك ملی ایران شعبه سعدی

شرکت سهامی ژنرال الکتریک ایران
۱ مدرسه از بانك ملی ایران شعبه مرکزی

شرکت سهامی فیلیپس
۲ مدرسه از بانك ایران و هلند شعبه مرکزی

شرکت سهامی قند آبکوه
۱ مدرسه از بانك ملی ایران شعبه مشهد

شهربانی بروجرد
۱ مدرسه از بانك ملی ایران شعبه بروجرد

شهرداری ساوه
۱ مدرسه از بانك ملی ایران شعبه ساوه

شهرداری نیشابور
۱ مدرسه از بانك ملی ایران شعبه نیشابور

طبقات مختلف یزد
۱ مدرسه از بانك بیمه بازرگانان شعبه یزد

خانم منیژه فتحی و تیمسار سرتیپ دکتر عبدالله فتحی
بنام آقای کوروس فتحی
۱ مدرسه از بانك ملی ایران شعبه دوزولت

آقای مردعلی قوجالو
۱ مدرسه ازبانك تهران ـ شعبه امیرکبیر

کارخانه ممتاز
۱ مدرسه از بانك ملی ایران شعبه شهر ری

کانون مهندسین آبادان
۱ مدرسه از بانك ملی ایران شعبه آبادان

گروه صنعتی مینو
۱ مدرسه از بانك ملی ایران شعبه سعدی

مقاطعه کاران سد شاهپور اول
۱ مدرسه از بانك ملی ایران شعبه رضائیه

تیمسار سرتیپ علی میرفندرسکی
بنام همسرشان
۱ مدرسه از بانك ملی ایران شعبه ۲۵ شهریور

خانم قمرالزمان نصیری
بنام سرکار سرهنگ صادق یوسفی‌پور
۱ مدرسه از بانك صادرات ایران شعبه بازار

پنجشنبه نامهای جدید

مقالات و گزارشهای سیاسی

مدارک سری: لطمه جبران ناپذیر به حکومت امریکا

مشاجره بین روزنامه های بزرگ امریکا و دولت ریچارد نیکسون شکل یک بازی خشن و بیرویه «پینگ پنگ» رابخود گرفته است . در این مبارزه مطبوعات چهارمین رکن دمکراسی ناکنون امتیازاتی بدست آورده است .

اصولا امریکائی هاورزش را به تاریخ ترجیح می دهند. جنجالی که روزنامه نیویورک تایمز و «واشنگتن پست» در مورد ریشه های درگیری کشورشان در ویت‌نام بوجود آورده‌اند مورد توجه مردم قرار گرفته ولی بهیچوجه آنها رادچارشگفتی نکرده است. زیرا آنها تاکنون در مورد پایان جنگ ویتنام دستخوش تصورات پوچ نشده‌اند ، اما چیزی که بیشتر مورد علاقه آنها قرار گرفته زور آزمائی شدیدی است که دراین میدان مسابقه بین مطبوعات یا دست کم بین روزنامه‌ای از متنفذترین روزنامه های کشور و دولت درگرفته است .

«روند» اول این بازی بسود دولت تمام شده است ولی اتخاذ تصمیم نهائی با دیوان عالی امریکا است . مقامات دادگستری تاکنون خود رامدافع قانون اساسی معرفی کرده‌اند .

مسائلی که دراین میان مطرح شده اصولا بسیار ساده بنظر می رسند ولی در کشوری که ادعا می کند در زمان صلح هرگز مقررات سانسور را به‌خود ندیده موضوع اهمیت فوق‌العاده پیدا می کند و کسی بدرستی نمی‌فهمد برای‌چه امریکائی ها نباید از حقیقت جنگی که برای انها از جنبه تلفات جانی و مالی و پرستیژ فوق‌العاده گران تمام شده است آگاه شوند .دولت‌مدعی است که‌انتشار این اسناد بمنافع کشور لطمه می زند و روابط بین‌المللی واشنگتن را دچار آشفتگی کرده و بطور کلی اعتبار و پرستیژ امریکا را لکه‌دار می کند .

این بازی‌عجیب و بیسابقه را نیویورک تایمز با انتشار مدارک «فوق سری» پنتاگون درباره جنگ یازده ساله ویتنام سال ۱۹٦۸ آغاز کرد .

در این اسناد سری جزئیات ریشه‌ها جنگ ویتنام علل و عواملی که موجب شد امریکا بیش ازپیش‌در جنوب شرقی آسیا درگیر شود ، در دوران زمامداری چهار رئیس جمهوری تشریح شده‌است. انتشار این اسناد «فوق سری» روز های دوشنبه و سه‌شنبه ادامه یافت ولی از روز چهارشنبه بدرخواست دولت نیکسون مقامات دادگستری امریکابطور موقت چاپ اسناد را متوقف کردند تا بتوانند در این مدت نظریات و استدلال طرفین را مورد بررسی قرار دهند .

بامداد روز جمعه «واشنگتن پست» یکی دیگر از روزنامه های امریکا که در پایتخت فدرال منتشر میشود و به انتشار یک سری دیگر از اسناد مدارک «فوق سری» پنتاگون درباره قرارداد های ژنو آغاز کردوبازدولت به‌مقامات‌دادگستری

روزنامه های امریکا ، آگنیو معاون نیکسون را به خاطر حملات متعددش به مطبوعات و رادیو وتلویزیون « شخصیت ضد مطبوعات »نامیده‌اند .

در واشنگتن دستور داد که جلو انتشار این اسناد را بگیرد . اما قاضی دادگاه پایتخت فدرال برخلاف دادگاه نیویورک جانب واشنگتن پست را گرفت و اجازه داد که بقیه اسناد سری منتشر شود و بلافاصله قسمت دوم این مدارک زیرچاپ رفت ، اما دولت‌بیدرنگ‌دست بکار شده واز دادگاه درخواست کرد در حکم صادره تجدید نظر کند . در هنگامی که ماشین های «رقاتیو» واشنگتن‌پست بسرعت در گردش بود دادگاه بنفع دولت رای داد و در همان حال قاضی دادگاه مدتی را که برای جلوگیری از چاپ دنباله اسناد تعیین کرده بودتمدید نمود و باین ترتیب دولت در نخستین‌دور این مسابقه برنده شد و برای اولین‌بار در تاریخ ایالات‌متحده وزارت‌دادگستری امریکا دو روزنامه مهم این کشور را مجبور کرد که از انتشار اسنادمحرمانه دولتی خودداری کنند .

بسیاری از اروپائی ها و مردم کشور های دیگر از اینکه دولت در این‌ماجرا دستور توقیف روزنامه‌های نیویورک‌تایمز و واشنگتن پست را صادر نکرد دچار شگفتی شده‌اند .

روابط تیره

ولی در امریکا روزنامه ها از یک‌سنت دیرین استقلال برخوردارند که روزنامه های بسیاری از کشور های دیگر به‌آن رشک میبرند . باید در نظر داشت که روابط بین دولت امریکا وروزنامه های این کشور بشدت‌تیره شده است. «آگنیو» معاون رئیس جمهوری امریکا سال گذشته بنام ریچارد نیکسون‌روزنامه هارا بشدت مورد حمله قرار دادو آنها را متهم کرد که درباره هندوچین‌ریزتاژ های متناقضی میدهند .

در مورد فیلم های تلویزیونی وگزارش های مطبوعاتی همیشه‌دولت می‌تواند ادعا کند که این ریزتاژ ها با حقیقت وفق نمی دهد ولی در مورد «اسناد ر سمی» نمیتوان باین عوامل‌متوسل شد و از اینرو است که انتشار مدارک «فوق سری» وزارت دفاع امریکا کاخ سفید را در وضع فوق‌العاده حساس قرارداده است. چیزی که در این میان بیشتر جلب توجه می کند شگفتی سیاستمداران امریکائی به ویژه نمایندگان کنگره است . انها با انتشاراین اسناددریافتند که زمامداران ایالات‌متحده‌حتی‌درجلسات سری نیز حقیقت را از نمایندگان برگزیده ملت پنهان داشته‌اند .

اکنون سیاستمداران امریکائی‌احساس می کنند که سخت‌دچار اشتباه شده‌اند با اینکه‌بسیاری‌ازماجراهائی که‌نیویورک تایمز فاش کرده است برای آنهاتازگی ندارد ، زیرا کمونیست های هندوچین بسیاری از گزارش هاو اسناد را قبلا انتشار داده بودند ولی امریکا بمانند بسیاری از ملت های دیگر دوست‌ندارند به حقایق ناگوار اذعان کنند .

مدتها طول کشید تا آنها بوسعت حملات هوائی به ویتنام شمالی پی‌بردند.

دو سال پس از آنکه جبهه ازادی بخش‌ویتنام (ویت‌کنگ) ماجرای کشتار «مای‌لای »را عنوان کرد سرانجام یک روزنامه‌نگار امریکائی‌این‌واقعه وحشتناک را «فاش» کرد . جای تردید نیست که انتشار اسناد سری دامنه بحران و عدم اعتمادی را که امریکا پدید آورده‌است گسترش خواهد داد .

اکنون آیا اگر راجرز صریحا تاکید کند که آزادی انتخابات در سایگون محترم شمرده خواهد شد ، کسی این گفته او را باور خواهد کرد ؟ درحالی که در واشنگتن برای کسی‌جای تردید نیست که امریکا می خواهد با تمام قوا از «بیطرفی» ویتنام جنوبی جلوگیری کند . آیا کسی‌می تواند به ادعاهای امریکا دائر براینکه در لائوس جدا خواهان برقراری صلح و آرامش است اعتماد کند ؟

از مطبوعات فرانسه

نوشته : جیمزرستون
از : هرالدتریبون

دولت و نیویورک تایمز

برخورد و تصادم میان اصول‌ومبانی‌بزرگ پرونده های مهم دادگاه ها رابوجود می آورد واخرین این‌برخوردها کشمکشی است که‌اینک بین دولت‌امریکا از یکطرف و نیویورک تایمز از طرف دیگر درگرفته است دولت مدعی است اصل اختفای اسرار دولتی مورد تخلف قرار رفته و تایمز میگوید که‌مطبوعات آزاد دریک کشوردموکراسی میتوانند حتی بدون صلاحدید و تایید دولت مطالب مورد توجه مردم را انتشار دهند .

کشمکش موجود الزاماکشمکش بین جان‌میشل وزیر دادگستری وارتور سالزبرگ ناشر نیویورک تایمز نیست این دو چهره هائی تصادفی در یک درام قدیمی‌اند کشمکش دعوای همیشگی موش‌وگربه است که‌میان‌امنیت وآزادی جریان دارد.

حتی دادگاه ایالتی مامور رسیدگی به مناقشه هم‌در تلقی این دعوا به بیراهه رفته است.

چون بخلاف نظر دادگاه نیویورک تایمز دربرابر دولت ایالات متحده قد علم نکرده و مسئله اینست آیا انتشار تحقیقات خود دولت در باره مسئله تراژیکی چون ویتنام یا جلوگیری از انتشارآن کدامیک، در مسیرمنافع مردم است ؟

برای خبرنگاری شایسته نیست که در مورد منازعه روزنامه خود به اظهار نظری صریح و بیطرفانه بپردازد. لیکن درعین حال بعید است که‌انتشار این‌مدارک واسناد محرمانه درباره جنگ‌ویتنام ،امنیت ملی آمریکا راچنانکه دولت مدعی است به‌خطر انداخته باشد . بزرگترین خطر برای یک حکومت دموکراسی بازداشتن روزنامه‌ای چون نیویورک تایمز از انتشار گزارش هائی است که آگاهی عموم برآنها لازم وضروری است.

اتهامی که دولت بر نیویورک تایمز وارد می آوردیک اتهام عادی و معمولی در اینگونه موارد است که البته می توان دراعتبار و ارزش آن‌تردید داشت .تایمز در دهسال گذشته‌مدام‌در معرض اتهام و حمله بوده که‌در امورد‌ولتی دخالت میکند . لیکن‌از نظردورنداریم این روزنامه از چاپ گزارش مربوط به‌اینکه رزمندگان آزادی کوبا «فردا صبح» در خلیج خوکها پیاده می شوند امتناع ورزید . همین روزنامه در بحران موشکی کوبا باپرزیدنت کندی به توافق وتفاهم رسید که‌درآن روزهای بحرانی چاپ گزارش استقرار موشک های روسی در جزیره کوبا بسود ملت آمریکا نیست .

علاوه براین ،تایمز بخاطر خودداری از درج‌اخبار مربوط به پرواز هواپیمای جاسوسی یو-۲ آمریکا برفراز خاک شوروی زیان فراوان دید .

این واقعیات نشان میدهد که اصل کلی دراین‌قبیل موارد برای بازگفتن حق ازاحاق وجود ندارد .در دنیای روزنامه نویسی که‌روزنامه نویس ها ناگزیرند از میان ۲ میلیون کلمه تنها ده‌هزار رابرای‌چاپ برگزینند، تفاوت در باره درستی یا نادرستی مندرجات و گزارشات بعهده خواننده روزنامه است .

پس دراین مورد نیز این خوانندگان و مردم‌اند که باید آخرین داوری را درباره ادعای دولت وروزنامه بعمل آورند . مناقشه موجود ، کشمکش میان انتشار و عدم‌انتشار یک گزارش است ، اخبار مربوط به اطلاعات نظامی نیست که جان رزمندگان را در کارزارها بمخاطره افکند . اسنادی تاریخی در باره یک ماجرای‌تراژیک وجنجال‌آفرین بنام جنگ ویتنام است. پیکار میان درست‌و نادرست نیست، نبرد میان دو طرز فکر و نظر متضاد است که‌سرانجام معلوم شود کدامین یک از این دوبیشتر بسود ودر جهت منافع ملی است .

هیئ، اعتماد مردم انگلیس را از دست میدهد

بحران مالی که اینک صناعت عظیم کشتی سازی « اپر کلاید» انگلستان و ۳۰ هزار کارگر آن را در برگرفته سبب شده است که‌آخرین‌مراحل ساختمان کشتی های در دست ساختمان و همچنین کار آغاز ساختمان چند کشتی در کارخانجات (آپر کلاید) بحال تعلیق‌درآید. روبرت اسمیت مدیر تصفیه کمپانی دیروز در لندن گفت که سرگرم گفتگو با مشتریان آپر کلاید است که اینک بعلت خرابی وضع مالی قادر نیست تعهدات خود رادرموردسفارشات نیمه تمام انجام دهد .

« ادواردهیث» نخست وزیر انگلستان که اینک کمپانی «اپر کلاید» ، برای حل بحران باو چشم دوخته ، در نخستین سالگرد حکومت خویش ، به صاحبان صنایع بزرگ اعلام کرد که از نیروی خودیاری‌دراجرای طرح های توسعه صنعتی سود گیرند و به یاری دولت در این باره چندان تکیه و تاکیدی نداشته باشند .

هیث گفت : توصیه من به صاحبان صنایع عظیم اینست که نخست امکانات مالی خود را در نظر گیرندوآنگاه‌تعهدات مالی و اقتصادی را بپذیرند و این مسیری است که ملتهای دنیای غرب در ان سیر می کنند .

هیث اخطار کرد : صاحبان صنایع نباید از دولت انتظار کمک و یاری داشته باشند ، کمک ها و اقدامات ضروری‌تنها در حدی بعمل خواهد آمد که دربودجه جاری‌پیش‌بینی گردیده است .

هیث طی سخنرانی رادیونی خود گفت :در اوضاع نابسامان

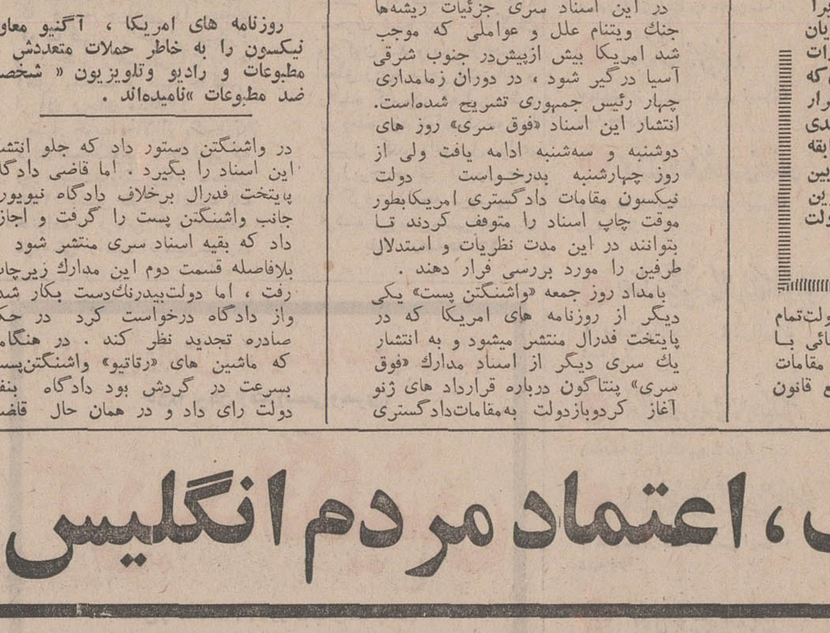

کارگران خشمگین کارگاه کشتی سازی آپر کلاید در مقابل‌خانه شماره ۱۰ داونینگ استریت دست به تظاهرات زدند .

کنونی فقط عقل سلیم انگلیسی است که میتواند از نابودی «آپر کلاید» و« رولزرویس » جلوگیری کند.این‌دوبزرگترین واحد سرمایه گذاری بریتانیا هستند و مایه دلشکستگی برای انگلیس است که این وضع اسف‌بار دو واحد صنعتی بزرگ را به بیند یا بدتر شاهد و ناظر سقوط آنان باشند .

اعتماد

هیث گفت که میداند دولت‌وی اعتماد و محبوبیت خود را در میان مردم‌انگلیس‌از دست می‌دهد لیکن این یک سنت معهود در انگلستان است که دولت‌ها در ماه های اول زمامداری‌وجهه خود را در بین مردم از کف‌می دهند .

با اعلام خودداری‌دولت بریتانیا از کمک به کمپانی ورشکسته «آپر کلاید » وضع وخیم این صناعت عظیم هرچه بیشتر به وخامت گرائید و مدیران کارخانه اعلام کردند که کارخانه قادر نیست حتی سفارشات نیمه تمام مشتریان خود را انجام‌دهد و عملیات تصفیه که در باره صنایع و کارخانجات ورشکسته معمول میگردد اینک در جریان است .

وخامت اوضاع مالی واقتصادی کارگاه عظیم آپر کلاید تاحدی است که نمیتواند پانصد هزار لیره حقوق معوقه روز تعطیل کارگران خود را بپردازد .

سخنگوی کارخانه میگوید : معوق ماندن کاربرروی‌ساختمان کشتی های نیمه تمام که مشتریان کمپانی قبلا سفارش داده‌اند ، خود دشواری دیگری برای مدیران «اپر کلاید»فراهم آورده ، هم‌اکنون چهارده کشتی در کارخانه در دست ساختمان است ، از این چهارده کشتی۹ کشتی اخرین مراحل ساختمان را می گذرانند و ۷ کشتی از این تعداد طبق قولنامه‌های‌رسمی باید پیش ازپایان ماه اوت‌جاری تحویل گردند و در صورت‌عدم تحویل کمپانی ناچار است‌مبالغ هنگفتی را بابت جریمه‌دیر کرد در وجه مشتریان خود بپردازد. مدیر تصفیه شرکت اکنون کوشش های خود را مصروف براین کرده که ساختمان کشتی های مذکور بموقع تمام شود.

با وجود اوضاع وخیم مالی کمپانی اپر کلاید ، اکنون گروهی از افراد ذینفع درمنافع کمپانی و شرکت هائی که‌با ان سرو کاردارند ، سخت بتکاپو و تلاش افتاده‌اند ، تا مواداولیه مورد نیاز کشتی سازی از قبیل فولاد مجددا به کارخانه‌تحویل داده شود. کارخانجات فولاد سازی، بدنبال اعلام‌ورشکستگی آپر کلاید از تحویل فولاد مورد نیاز خودداری کردند و بدین ترتیب کار در کارخانه بحال توقف وتعطیل درآمد .

وخامت اوضاع مالی کمپانی‌های بزرگی چون رولزرویس و آپر کلاید بهانه لازم را بدست حزب کارگر داده تا مبارزه‌خود را باسیاست مالی دولت‌محافظه‌کار شدیدتر کنند .

« روی‌جینگر» معاون حزب کارگر دیشب خطاب به‌رهبران حزب کارگر گفت که دراوضاع و احوال کنونی بصلاح مردم انگلیس و حزب کارگر نیست که به مخالفت شدید با دولت حاکم محافظه کار بر خیزند، باید در نظر گرفت که حزب کارگر موافق با ورود انگلستان به بازار مشترک نمی باشد ودر مخالفت خود با حزب و دولت محافظه کار به این مسئله‌اشاره می کند که ورود انگلیس به بازار مشترک نه تنها مشکلات مالی کنونی را از بین نخواهد برد بلکه دشواریهای جدیدی برای ملت انگلستان بوجود خواهد آورد .

از : گاردین چاپ لندن

باپان آمریکن ـ کارشناس مسافرت اروپا هرروز به اروپا پرواز کنید.

پان آمریکن همه روزه شما را از تهران به اروپا میبرد ساعت مناسبی را در صبح مثلا ساعت ۷ یا ۷ر۳۰ انتخاب میکنید و چند ساعت بعد به بمقصد خوددراروپا میرسید وپیش‌ازغروب آفتاب وقت‌کافی دارید‌که در قرارهای تجارتی خود حاضر شوید یا کمی خرید‌کنید . بنابراین با هواپیماهای آرام و دلپذیرجت۷۰۷ که باپذیرائی دوستانه مهمانداران پان‌آمریکن سراسرجهان تکمیل‌میشودپرواز کنید، ازغذاهای دلچسب‌آن لذت ببرید ، چرتی بزنید و پس‌ازآن‌آماده خروج ازهواپیما شوید .

خدمات ویژه پان‌آمریکن برای مسافرین از این قراراست :

رزرواسیون هتل و کرایه اتومبیل با ماشینهای الکترونیکی پاناماک ، مدرنترین سیستم جهانی ماشین‌های الکترونیکی‌که با استفاده ازآن‌آژانس مسافرتی شما میتواند پروازها ، ارتباطها ، تورها وتقریباً همه چیزرا درچند دقیقه برای شما ترتیب دهد . پاناماک همه برنامه‌های شما را بیاد دارد و برای شما دیناری هزینه اضافی‌دربرنخواهد داشت.

تورهای ضبط شده ــ یک روش‌جدید برای دیدن اروپا از راه گوش ، تورهای گردش ورانندگی در لندن ، پاریس، آمستردام ، رم وروستاهای‌اروپائی که اختصاصاً ضبط شده است آنچه را بعداً خواهید دیدقبلامیتوانید بشنوید. وزمانی‌که به‌آنجا میرسید سرفرصت با راهنمای شخصی خود گردش‌را آغاز کنید وهنگامیکه به کشور خود بر میگردید تحفه جالبی‌ازسفرخود را بهمراه دارید . بهای هرکاست فقط ۳ر۹۵ دلار.

سرویس بسته بندی مخصوص « بطور قائم » که چمدان‌های شما را در صندوق‌های مخصوص راست نگهمیدارد تا از انباشته شدن ، خراشیدگی و تورفتگی جلوگیری شود .

پان‌آمریکن بیش ازهرهواپیمائی بین‌المللی دیگر به شهرهای بیشتری ازاروپا پروازمیکند . بیش از ۳۰ سال به اروپا پروازکرده است واز اینرو است که مسافرین‌آنراکارشناس اروپا مینامند . سهم‌خود را ازتجربه پان‌آمریکن‌بدست‌آورید وبرای اینکار با ما یاآژانس مسافرتی خود تماس بگیرید .

تهران : خیابان شاهرضا ، نبش ویلا ، تلفن : ۵ ــ ۸۲۶۲۹۱

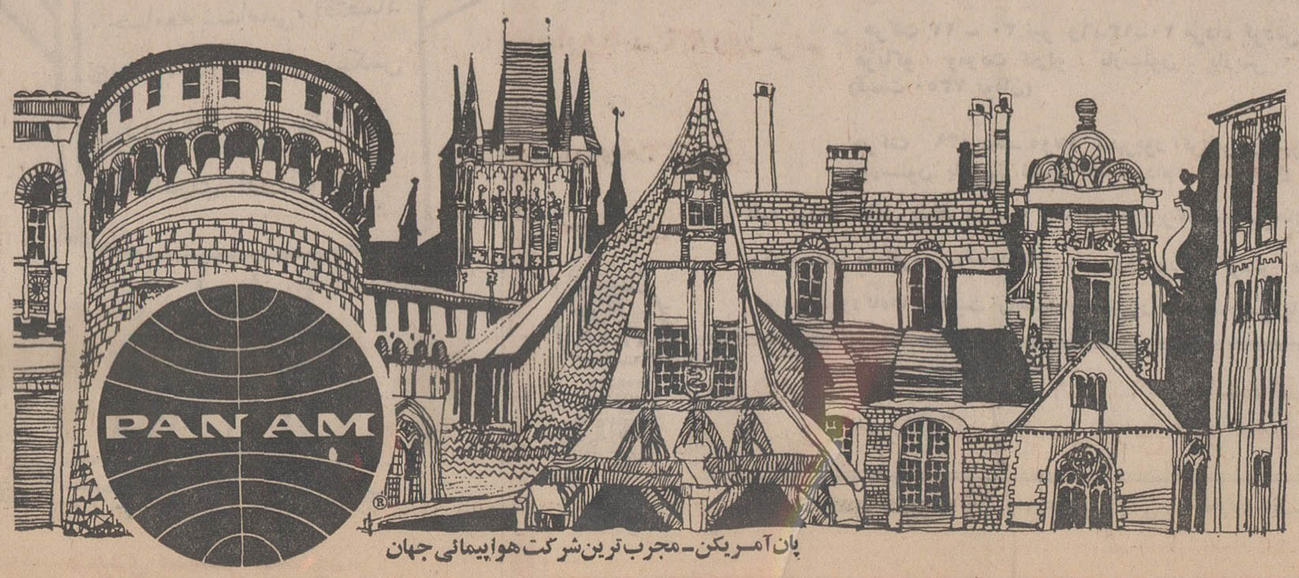

پان‌آمریکن ـ مجرب‌ترین شرکت هواپیمائی جهان

کنگره امریکا از اختیارات جنگی نیکسون میکاهد

آیا اعضاء کنگره ایالات متحده امریکا حقیقتا میخواهندمسئولیت‌های‌رئیس جمهوری امریکا را در اداره امور جنگی تغییر دهند؟ آیا نمایندگان در سنا و مجلس بطور جدی میکوشند اختیارات جنگی رئیس جمهوری امریکا را تقلیل دهند ؟

دولت ریچارد نیکسون از آغاز زمامداری بر آنست تا ویتنام جنوبی را از لحاظ جنگی و دفاعی به میزانی تقویت کند که بدون کمک سربازان بیگانه قادر به دفاع از مرزوبوم کشور خود باشد . دولت نیکسون در اجرای این سیاست سربازان ویتنامی را بوسیله مشاورین نظامی و اساتید فنون جنگ تربیت کرده آمادگی لازم برای مبارزه با دشمن و حفاظت ازخطوط مرزی وامنیت ویتنام‌جنوبی را در آنها تقویت میکند . نیکسون در عین حال سلاح جنگی مورد نیاز ویتنام جنوبی‌را باین کشور میدهد .

و این سیاست را «ویتنامی کردن» جنگ نامیده‌اند ، اما دولت‌ایالات متحده‌در اجرای سیاست ویتنامی‌کردن‌جنگ گاه گاه بامشکلات زیاد روبرو میشود و مهم اینکه این‌دشواریها در داخل و بوسیله کنگره امریکا ایجاد میشود .

اخیرا کنگره امریکا پیشنهاد تسریع در تخلیه نیروهای نظامی ایالات متحده ، از ویتنام جنوبی را رد کرد و در نتیجه دولت نیکسون زمان لازم برای اجرای سیاست ویتنامی کردن جنگ را بدست آورد اما این پیشنهاد فقط با اکثریت هشت رای مخالف در سنا رد شد ، درحالیکه تعداد طرفداران ادامه جنگ در کنگره کاهش می‌یابد دو تن از اعضاء مجلس‌نمایندگان‌از ایالت میشیگان و ایالت اوهایو طرحی تهیه کرده‌اند که طی آن دولت را از خرج‌کردن بودجه متمم‌دفاعی در هندوچین منع خواهد کرد .

در این پیشنهاد توصیه میشود به وزارت دفاع اجازه ندهند بعد از ۳۱ دسامبر ۱۹۷۱ از بودجه متمم در هندوچین استفاده کند .

افزایش مخالفت

این طرح که بزودی در کنگره مطرح‌خواهد شد از یکسو و ۱۵۸رای موافق‌کنگره برای تسریع در خروج نیروهای امریکاازویتنام از طرف دیگرمشکلات تازه‌ای‌برای دولت‌نیکسون بوجود آورده و انتظار میرود سیاست جنگی امریکا با مخالفت‌های تازه‌ای در کنگره‌روبرو شود .

البته مخالفت مردم نسبت به جنگ بیشتر بسبب انتشار مقالات اخیر در روزنامه‌های امریکا شدت یافته است .

صاحب نظران سیاسی در واشنگتن اظهار نظر میکنند که باحتمال زیاد طرح جلوگیری از مخارج زیاد در هندوچین مورد تایید اکثر نمایندگان‌قرارخواهد گرفت ، امابسیاری از طرفداران سیاست جنگی دولت میکوشندتا راه‌حل سومی تهیه و ارائه دهند .

یک سناتور جمهوریخواه در مخالفت با روش ضد سیاست جنگی دولت‌گفت: مسئله اینست که آیا اعضاء کنگره تصمیم دارند اختیارات رئیس جمهوری را درباره امور جنگی هند و چین کاهش دهند ؟

در پاسخ بسئوال این سناتور باید گفت: این‌بار بر دوش کنگره امریکا هم سنگینی میکند، سنا و مجلس نمایندگان در تحمل‌این بار سهمی دارند که نمیتوانند از زیر آن‌شانه خالی کنند و اگر تصور شود با تصویب‌لوایح و پیشنهادهای مربوط به تسریع در تخلیه ویتنام ، مسئولیتهای کنگره پایان می‌یابد تصوری اشتباه خواهد بود . زیرا مجلسین در اصل سیاست ویتنامی کردن جنگ شریک و سهیم‌اند و بایدبا دولت نیکسون در اجرای این سیاست همکاری شود .

تردید نیست که بهترین راه سپردن کار ویتنام بدست ویتنامی به مساعدت و همکاری اعضاء کنگره و مردم نیازمند است و هرچه زمینه این همکاری وسیعتر باشد خروج نیروهای امریکا ازویتنام زودتر صورت‌خواهد گرفت و هرچه ویتنام جنوبی نیرومندتر و آماده‌تر باشد امکان پایان خصومت بین هانوی و سایگون زیادتر خواهد بود .

سناتور مایک مانسفیلد رهبر اکثریت‌دمکرات و مخالف سرسخت سیاست ویتنامی نیکسون که برای کاستن از اختیارات جنگی رئیس جمهوری تلاش میکند .

مردم و هنر

زیر بازارچه

پوری بنائی و منوچهر وثوق در «زیربازارچه»

● «زیر بازارچه» فیلم جدیدی است محصول استودیو «پارسا فیلم» که یکبار دیگر داستانی در روال آنچه را که‌به فیلم‌های زیر بازارچه‌ای معروف شده است ، به فیلم‌برمیگرداند.

پوری‌بنائی ومنوچهر وثوق نقش‌های اصلی را بعهده دارند ، وهنرپیشگان دیگر فیم میری ـ اسدالله یکتا ـابراهیم نادری ـسیمین علیزاده ـ نوشین ـکهنموئی ـ حشمتی و رمحمدعلی بندانی هستند .

فیلمبردار تورج‌پور مروت است ، و کارگردانی را رضا صفائی انجام میدهد .

آخرین مراحل فنی این فیلم در حال انجام است .

رگبار

★ «بهرام بیضایی» نمایشنامه نویس ونویسنده «نمایشی در ایران» که کار خوبی از اودر فستیوال فیلم کودکان دیدیم ، چندی پیش اولین فیلم داستانی بلند خود را بجلوی دوربین برد ، اما حالا مدتیست که تهیه این فیلم دچار وقفه شده، وظاهرا خبراز اختلاف میان تهیه کننده وکارگردان درمیان است.

این فیلم «رگبار» نام دارد ، و هنرپیشه‌های آن پرویز فنی‌زاده ـ دسترنج ـ پروانه معصومی ـ محمدعلی کشاورز ـ جمشید لایق ـ مهرام ـ کلاهدوزان ـ محجوب ـ فرخنده باور ـ وپروین سلیمانی هستند. فیلمبرداری را بارید طاهری انجام میدهد.

آقای دبیر

آقای دبیر از برنامه های جدید تلویزیون ملی ایران است که تاکنون سه قسمت آن ضبط شده است بازیکر این برنامه حیدر صارمی‌است ونقش مقابل‌اورا تاجی‌احمدی، اشراق، پرتو و پیمان بازی می کنند .

آقای دبیر نمونه‌ایست از یك دبیر وظیفه‌شناس و امروزی . او علاوه‌بروظیفه‌ای که به عهده دارد در زندگی خصوصی دانش آموزان نیز مانند یك مربی دلسوز اثر می‌گذارد ،درغم و شادی‌آنها شریك میشود و با تجاربی‌که آموخته مشکل دانش آموزان و دیگران را از راهی‌منطقی و اصولی حل می کند . این برنامه را هوشنك بروشکی برای تلویزیون تهیه میکند.

سرداران استقلال ایران

«سرداران استقلال ایران»عنوان مجموعه جدید دیگری است که تهیه برنامه‌های آن آغاز شده‌است این مجموعه بازگوی دلاوریها و رشادتهای دلاوران و سرداران نام‌آور ایران است . اولین قسمت آن باشرکت سیروس افهمی ـ رضا رخشانی ـ بهمن مفید ـ مهرنیا ـ اصغر سمسارزاده ـزندی وشروین که در باره یعقوب لیث بود ضبط شده است و قسمت‌بعدی آن در باره بابك خرم‌دین است که بوتیمار هنرپیشه سینما نقش‌او را بعهده دارد وژاله با او همبازی است و این هفته ضبط خواهد شد .

سرداران استقلال ایران را «سیروس افهمی» برای تلویزیون تهیه میکند.

تغییر نام!

ایرج رستمی و شهین در «معرکه»

● فیلم «دیدار» محصول آماده نمایش که مستقلا توسط ایرج رستمی تهیه‌شده است، به‌«معرکه» تغییر نام داده شد.

علت این تغییر نام ظاهرا ثبت این نام برای چند فیلم ایرانی و خارجی درگذشته بوده است.

درفیلم «معرکه» ایرج رستمی ـ شهین ـ میری ـ سرکوب ـلرتا ـ هایک ـ مژگان ـ ومقبلی شرکت دارند . این فیلم را رضاانجم‌روز به‌طریقه تکنی‌اسکوپ و سیاه و سفید فیلمبرداری کرده است.

از بهشت تا دوزخ

منصور پورمند باتفاق پرویز کاردان تهیه کننده برنامه جدید دیگری هستند بنام «از بهشت تا دوزخ» که فرشته مهبان ـ مینو شمیع ـ امیرفضلی ـ شفیع و گروهی دیگر بازیگران آن‌هستند.

ملك‌مطیعی و گوگوش دربرابرهم

* فیلم جدید ناصر ملك مطیعی موسوم‌به «قصاص» که برای نمایش آماده میشود ، این هنرپیشه را با گوگوش همبازی کرده است .

باین ترتیب می‌توان گفت که ملك مطیعی تابحال با هنرمندانی‌از سه دوره‌متفاوت همبازی بوده است: با دلکش، باپوران ، و باگوگوش .

این فیلم محصول استودیو نقش جهان است ، و علاوه‌بر ملك مطیعی و گوگوش ـ پوری‌بنائی ،سرکوب،آراسته واشراق در آن بازی دارند. کارگردانی این فیلم رانظام فاطمی وفیلمبرداری آذرافزیز رفیعی انجام داده است .

ناصر ملك مطیعی وگوگوش در فیلم «قصاص»

«پیام» برنده‌شد!

* سازمان سینمائی پیام با مدیریت علی عباسی، در روز های اخیر این سئوال را در محافل هنری مطرح کرده‌که چگونه کلیه فعالیت های یك سازمان سینمایی در فستیوال ها و مسابقات برنده بوده است ...

در حقیقت سال گذشته فیلم های «حسن کچل» و «هنگامه»از این سازمان در جشنواره وزارت‌فرهنگ وهنر برنده جوایزی گردیدواسال نیز کلیه فیلم های پیام یعنی حسن کچل، پنجره ، رضا موتوری ، و فیلم « آقای‌هالو» که پخش آن به عهده این سازمان بود ، برنده جوایز متعددی از جشنواره سپاس شد . گفته میشود یکی دو فیلم از این سازمان ، در فستیوال‌امسال مسکو شرکت خواهد داشت .

اما پاسخ سئوال مطرح شده ، ظاهرا نباید دشوار باشد ، و متفاوت بودن فیلم های سازمان پیام جواب‌این سئوال را می دهد .

سه‌فیلم‌تازه

★ استودیو میناقیه ، بغیر از فیلم «پستچی» اثرمهرجوئی، سه فیلم جدید را در برنامه‌کار خود قرار داده است .

ـ فیلم «جهاد» به‌کارگردانی مسعود کیمیایی و با شرکت بهروز وثوقی که در شهریور ماه کار آن آغاز میشود.

ـ فیلم جدیدی علی حاتمی خواهد ساخت و احتمالا نقش اول را فردین بعهده خواهد گرفت .

ـ نصرت‌الله کریمی فیلم جدیدی راباشرکت خودش میسازد ، وفعلا بدنبال چهره های‌زن این فیلم هستند .

پرونده‌شماره ۱۰

اگر مردم قوانین‌ومقررات را می شناختند و بدان توجه داشتند بسیاری از گرفتاری ها و نگرانی و ناراحتی هاحل میشد و از این همه اتلاف وقت در دادگاه هاو کلانتری هاجلوگیری میشد و انرژی‌ها در راه سازندگی بکارمیافتاد.

بخاطر آشنائی مردم با قوانین برنامه‌ای تحت عنوان پرونده شماره ۱۰ برای تلویزیون‌تهیه شده که در مهر ماه خواهید دید .

تاکسی بار مرموز

موسسه تماشا که در حال حاضر خانه قمرخانم را برای تلویزیون تهیه می کند سرگرم تهیه برنامه جدیدی است بنام «تاکسی‌بار مرموز» که محسن هرندی ، اوینی، اسکندری، بنی‌احمدوگروهی دیگر بازیگر آن هستند . تاکنون ۵ قسمت این برنامه ضبط شده است .

دنیای ورزش منتشر شد

قابل‌توجه صاحبان صنایع کشور

شرکت ماشین‌سازی و تولیدی رایکوتکنیک بمدیریت فنی آقای مهندس علی اصغر راسخی آمادگی خود را برای قبول سفارشات هرنوع ماشینهای صنعتی از قبیل انواع پرس ـ گیوتین ـ خم‌کن ـ (بریک‌پرس) و غیره اعلام میدارد .

کارخانه جاده مخصوص کرج کیلومتر ۲۰ خیابان‌روبروی قرقره زیبا تلفن ۹۷۷۰۶۱

دفتر خیابان آیزنهاور مابین چهارراه کندی و اسکندری ساختمان ایران مارگو تلفن ۹۶۰۸۷۷و ۹۶۰۸۷۸ آـ۱۹۴۲۰

آگهی مناقصه شماره ۶۹۰ر۵۰

راه‌آهن دولتی ایران لوله‌گالوانیزه دوایچ‌موردنیازرابرطبق مشخصات ضمیمه وشرایط و اوراق مربوطه.

از طریق مناقصه تحویل تهران انبار مرکزی د خریداری مینماید.

داوطلبان شرکت در مناقصه میتوانند در ساعت اداری جهت دریافت اسناد مناقصه باداره کل کارپردازی مراجعه فرمایند شرکت کنندگان‌درمناقصه‌باید مبلغ ۱۸۰۰۰ ریال بعنوان سپرده شرکت در مناقصه‌به صندوق راه‌آهن‌پرداخت ورسید صندوق یا معادل همان مبلغ ضمانت‌نامه بانکی صادریکی از بانکهای مجاز ایران که لااقل یکماه اعتبار داشته باشد بضمیمه پیشنهاد خود تاساعت ۹ صبح روز ۲۴ر۵۰ر۵۰ در صندوق پیشنهادها واقع در اداره کل کارپردازی بیاندازند پیشنهادهای واصله‌ساعت ده روز مزبور باز و قرائت خواهد شد . حضور پیشنهاد دهندگان‌یا نمایندگان مجاز آنها در جلسه مناقصه آزاد است وراه‌آهن در رد ویاقبول هریکیاتمام پیشنهادها مادامیکه قرارداد مبادله نشده است جزا وکلا مختار میباشد . به پیشنهاد فاقد سپرده ومشروط ومبهم و پیشنهادیکه بعد از موعد مقرر برسد ترتیباثرداده نخواهد شد سپرده برنده اول و نفر دوم مناقصه نگهداری و در صورت استنکاف از انجام بدون هیچگونه تشریفات بنفع راه‌آهن ضبطخواهد شد مالیات‌متعلقه‌وهرگونه عوارض دیگر بعهده برندگان مناقصه میباشد . راه‌آهن میتواند تاصدی بیست وپنج از میزان معامله‌کسر یا اضافه نماید م‌الف ۴۱۰۸

راه‌آهن دولتی ایران

آـ۱۹۶۰۸ ۱ـ۲

بانک سپه

بخریداران اوراق مدارس یادبود

از شعب بانك سپه در سراسر کشور

۱۰ دفترچه پس‌انداز هرکدام با ۱۰هزارتومان موجودی

جایزه میدهد

جایزه فوق‌العاده بانك سپه ، علاوه بریك میلیون تومان پول نقد و ۵۰ پیکان ، جوایز مخصوص اوراق مدارس یادبود جشن شاهنشاهی ایران است .

۸ روزفرصت دارید

BERNINA برنینا

دختران سرتاسر کشور که منتظریك خبر مهم بودید

برنینا باسپاس فراوان اعلام میدارد

۲۵۰۰ جایزه به ۲۵۰۰ تن از دختران سرتاسر ایران

بمناسبت بنیانگزاری دوهزار و پانصدمین سال افتخار آفرین شاهنشاهی

۲۵۰ جایزه به ۲۵۰ دختر دانش‌آموز و هنرآموز در سراسر کشور

بمنظور ره‌گشائی به تمدن بزرك

۲۵ جایزه به ۲۵ دختر رتبه اول دبیرستانها و هنرستانها سراسر کشور

بمناسبت بزرگداشت بیست و پنجمین سده شاهنشاهی

برنینا تقدیم میدارد

واجدین شرایط در پایتخت شخصاً با در دست داشتن مدارك تحصیلی خود به روابط عمومی برنینا و در شهرستانها به نمایندگان برنینا یا مستقیماً به نشانی تهران ـ چهارراه شاه برنینا ارسال دارید

فیبر رویال ایران با ابعاد مناسب

مقاومت بی نظیر در برابر تغییرات درجهٔ حرارت هوا

آماده برای انواع دوکشهای گردو، آکاژو و پلاستیکی

محکم و باصرفه برای تهیه انواع درهای داخلی ساختمان

IRAN ROYAL BOARD فیبر رویال ایران

با همکاری فنی کارخانه فیبر رویال سوئد

نشانی دفتر مرکزی : شرکت سهامی تولید فیبر ایران تهران خیابان فردوسی ـ کوچه بلژیك ـ ساختمان مسعود ـ تلفن ۳۱۳۲۹۳ ـ ۳۰۳۴۲۲

۵۰/۰۰۷

خبرنگار اعزامی اطلاعات مینویسد:

هزاران چشم مضطرب، بکوه «سهزاب» دوخته شده است!

کوه، همچنان میغرد و بوی گوگرد اطراف کوه را فرا گرفته است

روستائیان دهکدهٔ «سهزاب» سراب ، بانگرانی فراوان مشغول سدبندی دردامنهٔ کوهی هستند که سه روز پیش قسمتهائی از آن بطور ناگهانی منهدم شد وبدنبال آن سیلی از یك مادهٔ سیاهرنك ،جاری شد و قسمتهائی از مزارع رافرا گرفت .. روستائیان بیم دارند که مبادا باردیگر سیل مذکور جاری شود و خانه ها وبقیهٔ مزارع آنها را منهدم کند .

همانطور که قبلا اطلاع دادیم :غروب پریروز ناگهان کوه «سهزاب» واقع در ۱۵ کیلو متری سراب لرزش مهیبی کرد و نقاط اطراف را تکان داد و بدنبال آن، سیل مادهای سیاهرنك که از دهانه کوه بیرون آمده بود ، در بیابان جاری‌شد.

بمنظور تحقیق بیشتر در مورد جریان یافتن سیل ماده سیاه از دهانه کوه از طرف‌سازمان‌شهرستانهای روزنامه‌اطلاعات به خبرنگار تبریز ماموریت داده شد تا بمحل رفته و گزارشی دراین زمینه‌تهیه و تلفنی بتهران اطلاع دهد .

خبرنگار اعزامی ما باتفاق آقایان‌شمس مسئول فرهنك و هنر و بپیمانی رئیس پیشاهنگی سراب بطرف قریه «براسان» که در دامنه کوه سهزاب قرار دارد عزیمت کرد و اولین گزارش خود را به این شرح به‌تهران مخابره کرد :

گلوله های گوگرد . . .

غرش کوه «سهزاب» که ارتفاع آن ۱۵۰ متر است ، همچنان ادامه‌دارد سنگهای بزرگی که از کوه جداشده در حدود سیصد متری آن‌پرتاب گردیده است . آقای عبدالله منظوری یکی از معتمدین قریه به خبرنگار ما گفت :

این کوه قبلا گورستان گبرها بودو ازساعت چهار بعدازظهر پریروز سه‌مرتبه صدای غرش عظیمی بگوش رسید مردم فکر کردند صدای هواپیما است ولی‌بعدا وقتی متوجه شدند ، کوه میغرد ، فرار کردند .

غرش کوه چنان بیم و اضطرابی در مردم ایجاد کرد که خانه ها را به‌قصد بیابان ترك گفتند و عده‌ای بالای پشت‌بام مسجد قریه رفتند .

سیل یك ماده سیاهرنك

پس‌از انفجار کوه، سیل‌ماده‌سیاهرنك سرازیر شد . جریان سیل دوساعت ادامه یافت ولی رفته رفته کم شد .

جاری شدن این ماده سیاهرنك درخت‌ها را ریشه‌کن کردو قسمت‌وسیعی از مزارع را فرا گرفت . مردم پس‌از فرو نشستن سیل دیدند گلوله‌های نرم سیاهرنك که از آنها بوی گوگرد استشمام میشود بجای مانده است .

خبرنگار ما اضافه کرده است : فرش شدید کوه «سهزاب» همچنان به‌گوش میرسد . آنچه باعث‌شگفتی مردم گردیده وجود ماده سیاه‌رنك میباشد که بوی آن اطراف کوه را فرا گرفته است .

مقداری از این ماده جهت بررسی و تشخیص نوع آن به تبریز فرستاده شد.

آقای شمس مسئول اداره فرهنك و هنر سراب اظهار داشت: چون‌این مسئله ارتباطی به باستانشناسی و اداره فرهنك و هنر ندارد بایستی مهندسین و کارشناسان زمین‌شناسی برای تعقیب ماجرا از تهران بیایند .

اهالی قریه «براسان» برای جلوگیری از جاری شدن سیل مجدد در دامنه کوه «سهزاب» سدبندی کرده‌اند و بیم‌دارند که مبادا باردیگر این سیل جاری شود و خانه و کاشانهٔ آنها رابکلی منهدم کند.

عده‌ای از مسئولین‌مربوطه که برای بازدید از چگونگی انفجار کوه «سهزاب» سراب به‌آن منطقه عزیمت‌کرده‌بودند پس از بررسی موقعیت محل به شهرستان‌سراب‌بازگشتند و گروه دیگری برای تهیه گزارشی دراین مورد رهسپار «سهزاب» شدند . عکس اعضای دومین گروه را که به‌کوه «سهزاب»اعزام‌شده‌اند نشان میدهد .

بامرشاهنشاه آریامهر

درخراسان کارخانه لاستیک سازی ایجادمی‌شود

دوترمینال عظیم نیز درمشهد احداث خواهدشد

به امر شاهنشاه آریامهر ، در خراسان کارخانه لاستیك‌سازی ایجاد میشود ،این کارخانه برای جلوگیری از کمبود لاستیك در کشور بوجود می‌آید مطالب بالا قسمتی از سخنان آقای پیرنیا استاندار خراسان است که در اجتماع دیروز صاحبان کامیون ها و مدیران موسسات‌حمل‌ونقل رکالای خراسان ایراد شد .

استاندار خراسان افزود :

آستانقدس رضوی نیز دراین کارخانه سهم خواهد داشت ولی اکثریت سهام این کارخانه متعلق به صاحبان کامیون ها و تاکسی‌داران خواهد بود .

بنا بگزارش خبرنگار ما در مشهد : استاندار خراسان همچنین اطلاع داد که دو ترمینال عظیم‌برای توقف‌اتوبوس ها و کامیون‌ها در مشهد ایجاد میشود ، این ترمینالها هر کدام عظیم تر از ایستگاه راه آهن مشهد خواهد بود و زمین های اطراف این دوترمینال برای‌خانه سازی‌جهت کارگران و کارکنان سندیکای کامیونداران و موسسات حمل و نقل مشهد اختصاص خواهد یافت ، دراین اجتماع آقای «آذرفر» رئیس اتحادیه کامیونداران ایران‌نیز مطالبی بیان داشت .

نهایندگان اطلاعات در خدمت مردم

عقربهای کاشان بپاخاسته‌اند !

عقربهای جرارکاشان‌پس از ۵ سال سکوت وخاموشی امسال بپا خاسته‌اند تاعجب ماندگی‌های گذشته خود را جبران کنند و در این میان این مردم شهر کاشان‌هستند که مورد حمله نیش‌های‌زهر آگین آنها قرار گرفته‌اند !

این مطالب را عده‌ای از اهالی شهر کاشان‌که‌دردفتر نمایندگی اطلاعات گردآمده بودند اظهار داشتند و یکی از آنان در تائید اظهارات همشهریانش گفت : ۵سال پیش سراسر کاشان علیه حیوانات موذی سمپاشی شد و مردم این سامان ازآن موقع تابحال خیالشان‌ازاین بابت راحت بود. امسال متاسفانه بار دیگر هجوم عقربهای جرارو‌سایرحیوانات موذی آغازشده‌و اگرمقامات مسئول برای رفع آنان‌فوری اقدام نکنند . مردم شهر کاشان‌تامین نخواهندداشت!

بهرحال بهداشتی کردن اماکن عمومی و سمپاشی مجدد شهر کاشان‌از جمله تقاضاهای مردم‌این‌سامان‌بود که‌ازمقامات مسئول‌درخواست انجام آنرا داشتند ...

نخستین گروه شکارچیان

باقایق «چی‌چست» به جزیره قویوندا غی عزیمت‌کرد

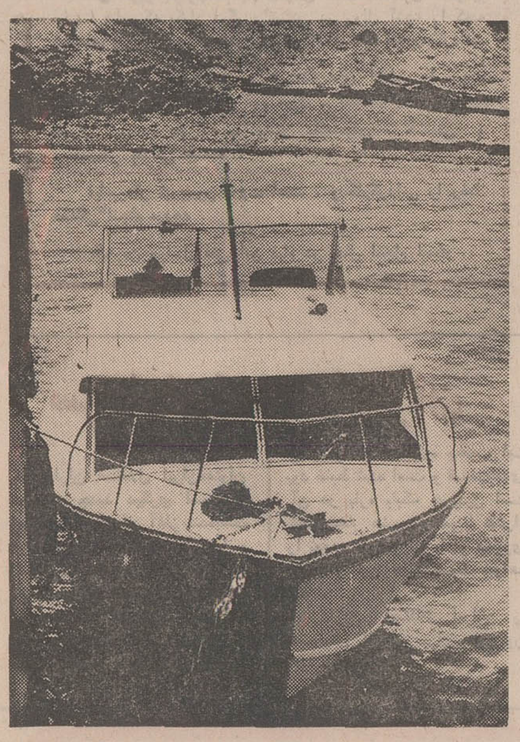

قایق دو موتوره «چی‌چست» که اولین گروه شکارچیان را به جزیره قویوندا غی حمل کرد .

قایق دوموتوره مجهز بوسایل ارتباطی که هفته گذشته دربندر شرفخانه به‌آب انداخته شد ، اولین گروه کارشناسان و شکارچیان را به جزیره معروف «قویون‌داغی» رضائیه‌حمل کرد.

بطوریکه قبلا نوشتیم ، قایق مذکور میتواند ، فاصله بندر گلمانخانه تا «جزیره‌قویون» را در مدت نیمساعت طی کند در صورتی که این مسیر باقایقها و کشتی‌های دیگر در عرض سه ساعت طی میشد .

قایق دو موتوره که «چی‌چست» نام دارد ، مخصوص آبهای‌شور ساخته شده است .

قایق «چی‌چست» پنج‌روز تمام در بندر شرفخانه آماده حرکت‌مانده است‌تااینکه دو روز قبل از بندر شرفخانه به سوی بندر گلمانخانه حرکت کرد و اولین گروه شکارچیان را از رضائیه به جزیره قویون‌داغی رسانید .

این قایق بظرفیت ۱۲ تن وبه سرعت ۹۵ کیلو متر در ساعت می‌باشدو متعلق‌به اداره‌شکاربانی و نظارت برصید است .

خبرنگار ما در پایان‌مینویسد: قایق «چی‌چست» ۱۰ مسافر رابه راحتی حمل می‌نماید و مجهزبه بی‌سیم قوی میباشد بطوری که باآن از وسط دریاچه رضائیه میتوان با اداره شکاریابی‌کلیه استانها و تهران تماس گرفت.

موغات ولایات

اهالی تقاضا دارند پل را درست نکنید !

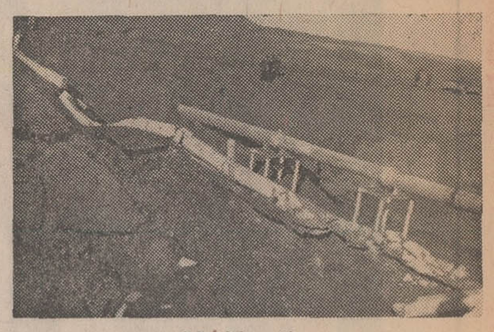

سوغات طالب‌آباد

این عکس مربوط به پلی است که بدون دخالت مقامات مسئول ، خراب شده ، واهالی تقاضا دارند از مرمت آن ، اکیدا خودداری شود .

بندر پهلوی ـ طالب‌آباد ـ اهالی ولایت طالب‌آباد از مسئولین مربوطه تقاضا دارند اکیدا از مرمت پل طالب‌آباد خودداری کنند . اهالی میگویند ما که تا بحال صبر کرده‌ایم ، بازهم صبر میکنیم .

آرزوی طالب‌آبادی‌ها اینست که کماکان مسئولین امر ، بفکر باز ساختن پل نیفتند . میگویند ما باین پل خرابه عادت کرده‌ایم ، و اگر آنرا مرمت کنند احساس غربت میکنیم .

پل طالب‌آباد ، با کمال ناجوانمردی ، بدون اینکه توجه داشته باشد که هزاران تومان پول خرج ساختنش شده ، خود را خراب کرد . (یعنی خراب شد) . وقتی پل آباد بود ،اهالی از رویش رد میشدند . حتی‌موقع رد شدن آواز هم میخواندند. دلی دلی هم میکردند . مقامات بالا هم هروقت راه گم میکردند و گذرشان‌از این‌طرفهامی‌افتادپل رابقدوم‌خویش مزین‌میساختند. اما وقتی پل خراب شد ، دیگر هیچکدام از مقامات پیدایشان نشد . اهالی هم پاچه‌ها را بالا کشیدند و زدند به آب . اکنون عده‌ای از اهالی، با کمال افتخار به بیماری «روماتیسم» نائل شده‌اند ، عده‌ای هم موقع رد شدن از آب خنده‌شان‌گرفته و باروبندیلشان افتاده توی آب و رفته پی کارش . (تحقیقات برای علت خندیدن اهالی ادامه دارد) .

ناگفته نماند که پل مرحوم ، نقش مهمی در اقتصاد ولایت داشت ، و حتی میتوان گفت که نقش اقتصادی «پل طالب‌آباد» از نقش اقتصادی «پل‌نیومن» بمراتب بیشتر بوده است . چون طالب‌آباد ، یك ولایت توریستی است ، و توریست‌ها هم‌معمولا شنا بلد نیستند و نمی‌توانند از رودخانه‌رد شوند . بهمین‌جهت، اهالی ، باخراب شدن پل ، دچار ضرر زیادی شده‌اند .

با تمام این احوال ، اهالی ولایت ، از مسئولین مربوطه تقاضا دارند که اکیدا از مرمت پل خودداری فرمایند . البته علت این تقاضای اهالی هنوز بدرستی روشن نیست ، ولی تا آنجا که تحقیقات سوغاتچی نشان میدهد، دیگر اهالی از رو رفته‌اند ، و حتی در زبان عده‌ای از آنها تعدادی «مو» دیده شده .

سطح تولید چغندر قند در کرمانشاهان افزایش میابد

براساس طرحی که از طرف بنگاه اصلاح بذر کشور در دست تهیه میباشد

بموجب طرحی که از طرف بنگاه اصلاح بذر کشور دردست تهیه میباشد ، سطح کشت و تولید محصول چغندر قند در کرمانشاهان بالا خواهد رفت و با بکار بردن روشهای جدید کشاورزی از طریق نیرو های «دستجمعی» وضع کشاورزی در این استان دگرگون خواهد شد .

خبرنگار ما در کرمانشاه گزارش داد : در کمیسیونی که باحضور آقایان مهندس زنگنه رئیس هیات مدیره و مدیرعامل‌شرکت قند کرمانشاه، مهندس قرباغی مدیر عامل اصلاح بذر کشور ، مهندس مرادی مدیرکل تعاون و امور روستا های کرمانشاهان تشکیل شد فعالیتهای کشاورزی استان کرمانشاهان مورد بررسی قرار گرفت .

آقای مهندس قرباغی دراین زمینه گفت : با بکاربردن‌روش های جدید کشاورزی و توسعه مزارع ازطریق «مکانیزه» کردن نتایج مفیدی در ازدیادمرغوبیت محصول بدست می‌آید . آقای قرباغی افزود : دیگر انجام کار های زراعتی بصورت انفرادی منسوخ شده است . اما فعالیت در امور زراعتی و کشاورزی به صورت‌دستجمعی ، میتواندفعالیت های کشاورزی ما را دگرگون نماید . در پایان آقای مهندس مرادی مدیر کل اداره تعاون و امور روستاهای کرمانشاهان ضمن ایراد سخنانی اظهارداشت که از سال آینده برای بهبود وضع کشاورزان ، در هر زمین زراعتی در استان کرمانشاهان ، ۵۰ هکتار چغندر قندزیر کشت خواهد رفت . این طرح از طرف اداره کل تعاون و امور روستای کرمانشاهان انجام میگیرد و زارعین نیز در آن‌ذینفع خواهند بود .

درجوار آثار تاریخی وپرارزش دوره‌صفویه

پیکره شاه‌عباس کبیر دراصفهان نصب خواهدشد

استانداری اصفهان تهیه پیکره شاه عباس‌کبیر را بین هنرمندان اصفهانی به مسابقه گذاشت .

این پیکره‌به ارتفاع پنج‌متر و نیم تهیه خواهد شد و مخارج‌لازم جهت‌تهیه‌و نصب‌آن درمیدان‌هشت بهشت، توسط‌استانداری اصفهان پرداخت خواهد شد.

پیکره شاه عباس کبیر در محلی نصب خواهد شد که بسیاری از آثار عظیم‌وباارزش دوره صفویه در اطراف آن قرار دارد .

خبرنگار ما بگزارش‌خودافزود: اخیرا در سراسر محلی که‌برای احداث پیکره سوار بر اسب‌شاه عباس کبیر در نظر گرفته شده است. پارک زیبائی با آخرین اسلوب شهر سازی ایجاد شده است.

کشف نقره، تسبیح وچای قاچاق !

مامورین ژاندارمری هنك تایباد پس‌از بازرسی یك دستگاه‌تانکر که مشکوك بنظر میرسید و رانندگی آن‌بعهده شخصی بنام غلام‌احمد بود ، هفده کیلو گرم مسکوکات نقره ، وسه کیلو و نهصدگرم تسبیح شاه‌مقصود کشف کردند .

همچنین مامورین از کامیون شماره ۴۴۹۰۹۹ برانندگی حسن مجردی مقدار ۱۷۷۰ کیلو چای قاچاق بدست آوردند .

بنا بگزارش خبرنگار ما در قوچان : دستگیرشدگان ، پس‌از تکمیل پرونده ، توسط دادگستری مورد تعقیب قانونی قرار گرفتند .

واترلو، دروازه سرنوشت

این پاورقی برگزیده «اطلاعات» است که ازروز اول تیرماه آغاز میشود

هیاتی ازهمکاران ماکه‌متجاوزازیکماه برای انتخاب بهترین پاورقی، دهها رمان جنائی، پلیسی ، جاسوسی، عشقی وتاریخی را مورد مطالعه قرار داده‌بودند، باتوجه باین تجربه که‌اکثریت‌خوانندگان روزنامه‌بیشتر به‌مطالعه داستانهای جذاب مبتنی‌برحوادث‌مهم تاریخی علاقه دارند درجستجوی‌اثری برآمد که خصوصیات‌کامل‌یك‌داستان پرحادثه و پرکشش و در عین حال نزدیك به ذهن خواننده ایرانی‌راحائز باشد .

واترلو، در راه سرنوشت

داستان برگزیده ماست ، داستانی‌از خانم «جرجت هایر» نویسنده نامدار رمانهای تاریخی که تاکنون ۹ بار تجدید چاپ شده وطی آن، ماجرایی هیجان‌انگیز را برمبنای یکی ازبزرك ترین‌حوادث تاریخ‌عالم‌جنك‌واترلو- برشته تحریرکشیده است .

روزنامه معروف انگلیسی «دیلی‌میل» این داستان را اثری تکان دهنده وهوش‌ربا خوانده‌وآنراتصویرروشنی از نبرد «واترلو» ووقایع پس پرده این جنك بزرك تاریخ نامیده‌است.

منقد «دی‌اسفر» مجله‌معروف‌انگلستان نیز درباره آن نوشته است: «واترلو، در راه سرنوشت» نام نویسنده آن، جرجت هایررا در پیشاپیش نام نویسندگان‌برجسته‌ماجراهای‌تاریخی قرار داده است .

«تایمز ادبی» درباره این‌اثرمینویسد: «جرجت‌هایر چنان از ماجراها سخن میراند که گویی‌خودمستقیما تماشاگر رویدادهای تاریخی بوده‌است .هایر شمارا به قلب ماجراها میبرد »

درانجمن ده‌ویزه دور،دورز نهاست

هنگام تشکیل انجمن ده نمونه کشاورزی قریه بندویزه از توابع اشترینان ، میان مردان و زنان رقابت شدیدی درگرفت ... و زنان روستا موفق شدند که‌ازمیان خود پنج نفر را برای اداره انجمن ده برگزینند .

بنا بگزارش خبرنگار مادر اشترینان : ریاست‌این انجمن‌بعهده بانو کبری گودرزی واگذار شد . و بانوان قمر گودرزی ـ اشرف زارعی ـ حاج‌خانم گودرزی و کبری گودرزی اعضاء این انجمن میباشند که هر یك بنوبه‌خود مسئولینی را بعهده دارند ، این زنان به مردم ده ویژه قول داده‌اند که برای رفاه آنان از جان و دل کوشا بوده و بامشکلات بسختی مبارزه کنند .

حریقی که ۳ میلیون خسارت بباآورد

قبلا اطلاع داده شد: طی یك آتش سوزی در مشهد، سرای «شالفروشان» واقع‌در بازار زنجیر فلکه شمالی آستانقدس رضوی بخش ٤ مشهد دچارحریق‌شدومتجاوز از سه میلیون ریال خسارت ببار آمد .

این آتش سوزی ازساعت۵ر۶ بعدازظهر آغازوتاساعت۵ر۸ ادامه یافت وطی‌آن اکثر کالاهای موجوددر مغازه‌ها، که پارچه و نایلون‌بودسوخت‌عکس بالا پس از آتش‌سوزی یکی از مغازه‌های سرای «شالفروشان» مشهد رانشان‌میدهد .

مربی شنا در دریا غرق شد

جسد جوانی که عصر روز ۵شنبه گذشته در دریای رامسر غرق شده بود دیروزازآب‌گرفته شد .

او کامبیزقره‌گزلونام‌داشت و براساس مدارکی که از جیبهای لباس وی بدست آمده است در کلاس ششم یکی‌ازدبیرستانهای تهران درس میخواند .

بنا بگزارش خبرنگار ما در رامسر : علاوه براینها یک‌قطعه کارت «مربی‌گری شناء نیز در جیب لباسهای وی بودکه نشان میداد کامبیز در تهران مربی شنا بوده است .

دو کودك خردسال درکرخه غرق شدند

دو کودک خردسال باسامی: «غیده» و عباس سعدونی نژاد در بستان که برای آب تنی به رودخانه کرخه رفته بودند در آب غرق شدند.

خبرنگار ما در بستان گزارش داد : جسد «غیده» از آب گرفته شدولی جسد عباس هنوزپیدانشده است.

در بهبهان : زنی ۳ قلو زائید

زن ۲۵ ساله‌ای بنام «سلطان کار آزما» در بهبهان ۳ قلوزائید! ۳ قلوها پسر هستند و حال آنها رضایتبخش میباشد .

خبرنگار ما در بهبهان گزارش داد : سلطان ۷ سال پیش با شوهرش « عبدالرسول» ازدواج کرد. سلطان تاکنون ۳ بار وضع حمل کرده و هربار صاحب‌فرزند پسر شده است.

در دو بخش آذربایجان شرقی ۵۰ مغازه غیربهداشتی تعطیل‌شد

در دو بخش هریس‌و عملدار گرگر، بعلت عدم رعایت اصول بهداشت تعطیل گردید وصاحبان آنها تحویل دادگاه شدند .

گزارش خبرنگار ما در تبریز حاکیست: در بخش هریس‌ماموران اداره بهداشت ضمن بازرسی‌از اماکن عمومی ۳۰ مغازه قصابی و لبنیات فروشی را تعطیل کردند و صاحبان آنها دادگاهی شدند.

خبرنگار ما در عملدار گرگر نیز گزارش داد : ماموران‌اداره بهداشت آذربایجان شرقی که بمنظور بازدید اماکن عمومی به عملدار گرگر رفته بودند، ۲۰مغازه نانوائی و قصابی را که در آنها اصول بهداشت رعایت نمیشد تعطیل کردند.

صاحبان ۲۰ مغازه مذکور با پرونده تنظیمی به دادگاه فرستاده شدند.

مرد زن‌مرده دردادگاه قول‌داد :

عشق خواهرزنش را ازسر بیرون کند!!

یکی دو سال بود که چشم بدنبال خواهرزن‌شانزده ساله‌اش صدیقه داشت و آرزو می‌کرد که صدیقه خانم با لبخند محبت‌آمیزی بزندگی امیدوارش کند .

این مرد ۴۸ ساله که مصطفی نام دارد آنقدردندان روی جگر گذاشت که زنش مرد ، و یکماه بعد هنوز کفن همسرش خشك نشده بود که دیگر تامل را جایز ندانست و بااینکه اطمینان داشت‌پاسخ منفی است،چندین بار پی‌درپی بخواستگاری خواهر زنش رفت . و چون‌هربار جواب منفی شنید مادر زنش را تهدید کرد که اگر صدیقه را بمن ندهید خون راه میندازم عاقبت مادرزن اقا مصطفی که ام‌البنین نام داشت ، از دست داماد زن مرده‌اش‌به‌تنك آمد و از ترس اینکه مبادا دخترش بدون شوهر بماند ، باآه و ناله به ژاندارمری همایونشهر پناه آورد ...

بنا بگزارش خبرنگار ما در اصفهان : آقامصطفی با پرونده به دادسرای اصفهان اعزام شد و در آنجا تعهد سپرد که آرزوی محال ازدواج باخواهرزن را از سر بیرون کند .

تابستان فرامیرسد مواظب بچه ها باشید!

یا تعطیل شدن مدارس، کودکان و نوجوانان وقت بیشتری را در خانه می گذرانند. بیشتر مادران ازاینکه فرزندان آنها در خانه مانده وشلوغ می کنندواحیانا مزاحم آنان میشوند ناراحت هستند. بیشتر بچه ها ازآنرو که برنامه منظم و کاملی در طول تعطیلات ندارند با بی حوصلگی وشلوغی باعث بهم زدن آرامش والدین خویش می شوند. این وظیفه پدر و مادر است که در تعطیلات تابستانی برای فرزندان خویش فکری اساسی کرده وضمن حفظ شادابی و تندرستی آنان از وجود آنها برای کارو کمك در کار های خانه استفاده کنندو یاددادن کاری که باذهن وسن آنها تناسب داشته باشد کودك را سرگرم کنند.

در طول تعطیلات تابستان می توان بچه ها را بعضویت کتاب ـ خانه، باشگاه ورزشی و دیگر باشگاه هائی که مخصوص تفریحات سالم است درآورد و قوه یادگیری آنان را تقویت نموده و از نظر سلامتی نیز آن ها را مجهز نمود که با انرژی کافی به درس و کار های آغاز سال تحصیلی بپردازند.

استفاده ازنیروی کودکان ونوجوانان :

مادران عاقل و دور اندیش در طول تعطیلات تابستانی ضمن سرگرم کردن کودکان ونوجوانان خویش می توانند از نیروی کار آنها نیز در کارهای خانه کمك بگیرند.

کودکان و نو جوانان سرشار از انرژی برای کار هستند از اینروبرای هر یك ازفرزندان خانواده می توان در تعطیلات وظیفه‌ای تعیین کرد. مثلا از کودکان ٦ تا ۱۲ ساله می توان برای جمع وجور کردن خانه استفاده کرد. مثلا در چیدن میز نهارخوری وغیره از آنها کمك گرفت از کودکان بزرگتر برای واکس زدن کفش ها، ظرف شستن، زمین شستن، شیشه پاك کردن، رنك زدن دروپنجره و غیره استفاده کرد.

دختران نوجوان می توانند بهترین کمك برای مادران در آشپزی، خیاطی و شستشو باشند این کار ها ضمن این که به بهبود وضع خانواده و مادر کمك میکند باعث می‌گردد که روح کمك کردن، مفید واقع شدن وکار کردن در کودکان و نوجوانان شکفته گردد.

دانش اندوزی درتعطیلات

بچه ها از پرندگان، حیوانات وگلکاری خوششان می آید. یك مادر علاقمند می تواند در این ها باعث میشود که آنها خود را عاطل وباطل تصورنکنند. ترتیب دادن میهمانی های کوچك با دوستانی که با نظر شما انتخاب کرده‌اند مخصوصا برای دختران بسیار لذتبخش است.

بالاخره از آنجا که کودکان ومخصوصا نوجوانان مثل بزرگتر ها اهل تفکر ویکجا نشستن نیستند. دائما در جستجوی کار وسرگرمی تازه‌ای هستند. بدین جهت باترتیب دادن برنامه‌های مفیدآموزشی، تفریحی و غیره می توان در سراسر تعطیلات ضمن سرگرم کردن آنان کاری کرد که به‌تجربه وقدرت درك وفهم آنان افزوده شده آنان برای زندگی تحصیلی آماده گردند.

نقاشی کردن، گلکاری، آشپزی، دوخت و دوز ودرست کردن کار های دستی، چسباندن عکس به آلبوم هاوتعمیر اثاث منزل همه این ها باعث میشود که آنها خود را عاطل وباطل تصورنکنند.

ترتیب دادن میهمانی های کوچك با دوستانی که با نظر شما انتخاب کرده‌اند مخصوصا برای دختران بسیار لذتبخش است.

بالاخره از آنجا که کودکان ومخصوصا نوجوانان مثل بزرگتر ها اهل تفکر ویکجا نشستن نیستند. دائما در جستجوی کار وسرگرمی تازه‌ای هستند. بدین جهت باترتیب دادن برنامه‌های مفیدآموزشی، تفریحی و غیره می توان در سراسر تعطیلات ضمن سرگرم کردن آنان کاری کرد که به‌تجربه وقدرت درك وفهم آنان افزوده شده آنان برای زندگی تحصیلی آماده گردند.

کمك فرزندان در کار منزل باعث میشود که مادرخانواده وقت بیشتری داشته باشد. از اینرو مادر نیز می‌تواند در مورد کتاب های قصه ومجله‌ای که کودکانش میخوانند به آنها توضیح بدهد. با آنها سر موضوعاتی که مورد علاقه‌شان است بحث کند. آنها رابه‌دیدن موزه و جاهای تماشائی پیرد و بازبان ساده آنها را با کشورشان و باعلوم تمدن انسان‌ها آشناسازد.

اورابرای درك حقایق طبیعت آماده‌سازد.

برخی از مادران ترجیح میدهند که در طول تابستان فرزندان خود را به کلاسهای کوتاه مدت بفرستند. مثلا دختران نوجوان را به‌کلاس خیاطی وآرایشگری و غیره میفرستند با این کار ضمن اینکه چندسالی در بودجه خانواده از نظر خیاطی صرفه‌جوئی میشود. برای آینده نیزدخترشان صاحب یك کار وحرفه لازم شده‌است.

همچنین در مورد فرزندانی که در امتحانات، تجدیدی آورده‌اند می توان در روز چندساعتی را بدرس دادن آن ها اختصاص دادو آنها را موظف کرد که از یك برنامه صحیح پیروی کنند.

بدترین کار ها این است که برخی از مادران فرزندان خودرا بدون برنامه‌و هدفی در خانه زندانی میکنندوفرزندان آنهابی هدف وبی کار از تنهائی وبیکاری رنج می‌برند. بیکاری ونداشتن برنامه، روح کودکان ونو ـ جوانان را کسل می‌کند. آنها بیشتر از دیگران ازسازندگی و کار کردن لذت می‌برند. سرگرم شدن بااسباب بازیهای دلخواه،

زنان

درانجمن دوشیزگان وبانوان

شب گذشته جشن بیست و ششمین سال هنرستان بالت «لی لی لازاریان» در انجمن دوشیزگان و بانوان برگزار شد در ابتدا خانم خجسته نوائی مطالبی پیرامون فعالیت های هنری هنرستان بیان داشت آنگاه برنامه جشن در ۱۹ قسمت توسط هنرجویان کلاسهای مختلف اجرا شد. بالت رویای یك ولگرد ـ رقص نگاهی به عشق ـ والس کلاسیك ـ رقص‌های فولکلوریك ارمنی از جمله برنامه‌های جالب جشن بود که اجرا کنندگان آنها با استقبال مدعوین مواجه شدند. بالت سراب که نمایشگر پیکار شیطان و فرشته بود نیز به نحو ارزنده‌ای در این جشن عرضه شد.

فال فردا

فروردین ـ امید به زندگی را در وجود خویش شکوفا سازید و زندگانی خود را بر سر موضوعات پیش‌پا افتاده تباه نکنید.

اردیبهشت ـ میهمان عزیزی به خانه شما خواهد آمد و با آمدنش دنیائی شوق و هیجان برایتان ارمغان خواهد آورد.

خرداد ـ روزی توام با نشاط و سرور خواهید داشت. مواظب رژیم غذائی خود باشید.

تیر ـ باید در توسعه معلومات خود بکوشید و هر روز برای بدست‌آوردن موفقیت قدمی به پیش بردارید.

مرداد ـ در محیط کار آرامش برقرار است. سکوت ملال‌آور اطراف خود را با مهربانی از بین ببرید.

شهریور ـ آزادی خود را براثر ندانم‌کاریهای زیانمند از دست ندهید.

مهر ـ از عزیزان خود غافل نشوید صفا و شادی را در صداقت جستجو کنید نه در تظاهر

آبان ـ ایمان قوی و تزلزل ناپذیر هاله‌ای از امید و رستگاری در شما پدید آورده است و در راه مبارزه برای پیروزی موفق میشوید.

آذر ـ یك نامه کوتاه محبت‌آمیز و شادی‌بخش دریافت می کنید، بطوریکه سراسر روز در هیجانی بسیار شیرین بسر میبرید.

دی ـ عظمت روح شما در پاکی و درستکاری شماست. از دوروئی و تقلب پرهیز کنید روز خوبی در پیش دارید.

بهمن ـ بکار خود عشق بورزید تا در آن به موفقیت‌های تازه دست یابید.

اسفند ـ خاطره‌های غم‌انگیز خود رابدست فراموشی سپارید به شادیها، روشنی‌ها و زیبائی‌های زندگی فکر کنید.

یکدستگاه اتوبوس
بمدارس و موسسات کرایه داده میشود با ۷۷۲۹۲۶ـ۸ تا ۱۲

جان تامپسون کاترات
بزرگترین سازنده انواع دیگ بخار

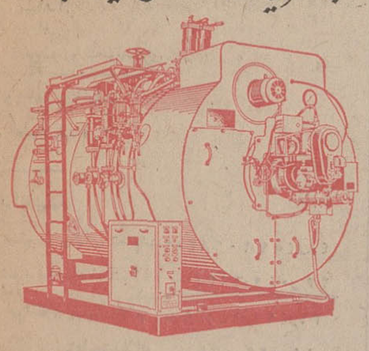

شرکت ایران ساتوبا
خیابان سعدی ـ شماره ۵۸۸ تلگرافی ایران ساتوبا ـ تلفن ۲۰۳۲۰۷-۹

اگه گفتین چه فرقی داره یك زن سکسی! با یك یخچال آزمایش؟

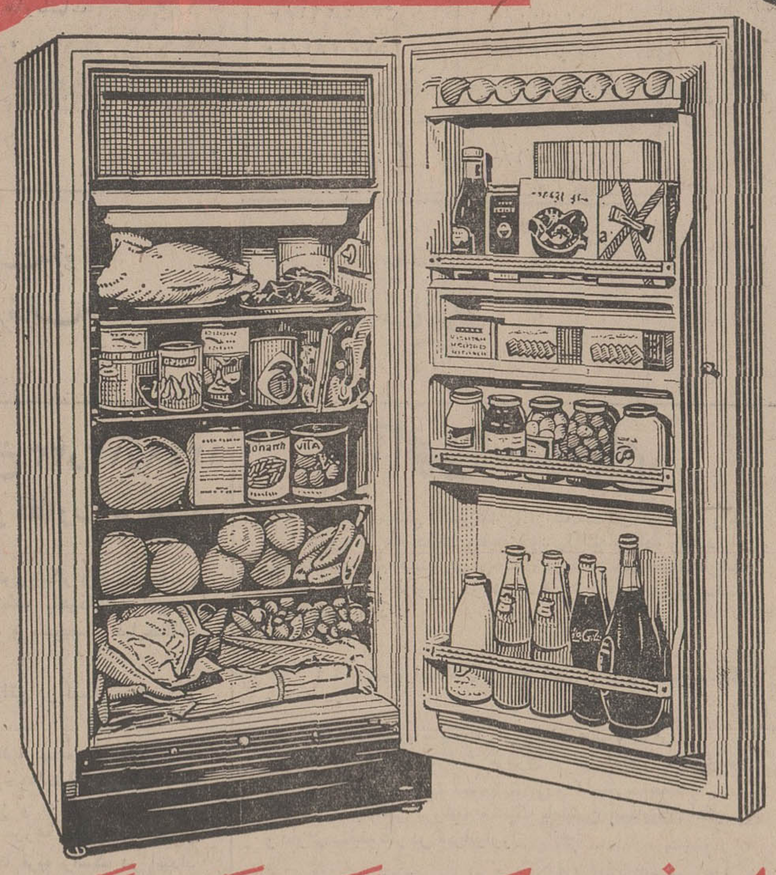

یك زن سکسی گرم. گرم. گرم.
اما یخچال آزمایش سرد ـ سرد ـ سرد

و فرق یخچال های معمولی با یخچال آزمایش:

۱ـ از هر یخچال دیگر قدرت سردکنندگی بیشتری دارد ۲ـ چون به تعداد فوق العاده زیاد ساخته میشود قیمت آن عادلانه است
۳ـ بکشورهای دیگر نیز صادر میشود ۴ـ جدار داخلی آن تمام لعاب است و بر خلاف یخچالهای معمولی عرق نمیکند و بو نمیگیرد
۵ـ از یخچال های معمولی و مشابه جادارتر است، خیلی خیلی جادارتر است

محصولات آزمایش با قیمتهای بین المللی عرضه میشود

بانك پارس، برای خدمت بیشتر در رستاخیز فرهنگی جشن شاهنشاهی ایران، علاوه بر یك میلیون تومان پول نقد و ۵۰ پیکان جوایز مخصوص اوراق مدارس یادبود، بکسانی که اوراق مدارس یادبود را از شعب بانك پارس خریداری کنند، مادام‌العمر ماهی ۴ هزار تومان جایزه فوق‌العاده میدهد.

مادام‌العمر ماهی ۴ هزار تومان
جایزه فوق‌العاده
بانك پارس
برای خریداران
اوراق مدارس یادبود
۸ روز فرصت دارید

خط کشتی رانی
استیتزمرین / ایستمین لاینز ـ نیویورك
کشتی دربی شایر

بدینوسیله باستحضار بازرگانان محترم میرساند که کشتی نامبرده بالا بنا بدستور سازمان بنادر کشتیرانی به بندر شاهپور اعزام گردید وکلیه کالای مقصد خرمشهر را دربندر شاهپور تخلیه مینماید.
کشتی نامبرده روز ۲۶ خردادماه ۱۳۵۰ وارد بندر نامبرده گردیده است. خواهشمنداست برای اخذ ترخیصه به‌شعبه این شرکت دربندر شاهپور مراجعه‌فرمایند.

شرکت گری مکنزی محدود
تهران تلفنهای ۵۹ر۳۱۴۱۵۶

بانک اصناف ایران

ترازنامه در پایان اسفندماه ۱۳۴۹

دارائی	۱۳۴۹	۱۳۴۹	۱۳۴۸	۱۳۴۸
وجوه نقدی				
اسکناس ومسکوک	۲۶۹ر۰۹۶ر۵۴۶/۳۵		۲۰۱ر۰۴۸ر۴۵۱/۸۰	
سپرده قانونی وموجودی نزد بانکهای داخلی (پس اندازبانکهای)	۱۴۵ر۰۱۴ر۷۱۸/۶۰	۴۱۴ر۱۱۱ر۲۶۴/۹۵	۱۰۸ر۸۶۰ر۵۳۱/۹۰	۳۱۰ر۴۰۸ر۹۸۳/۷۰
برگهای بهادار		۱۳ر۴۵۲ر۳۸۰/–		۵۶۲ر۳۱۹/–
اسناد تنزیلی وبروات خریداری		۶۸۱ر۷۱۶ر۰۶۵/۵۰		۵۲۳ر۸۴۲ر۵۸۶/۴۵
وامها وسایر مطالبات		۷۰۶ر۶۲۹ر۱۷۴/۶۰		۵۴۴ر۱۳۵ر۶۵۲/۳۵
وثائق تملیک شده		۱ر۲۹۲ر۰۰۰/–		۱ر۲۹۲ر۰۰۰/–
مشارکت		۱ر۹۸۴ر۰۰۰/–		۲۵ر۰۰۰/–
سایر دارائیها		۲۳۳ر۵۷۵ر۶۶۱/۳۰		۱۳۱ر۸۰۰ر۷۲۰/۷۵
اموال منقول ببهای تمام شده	۴۸ر۲۵۹ر۲۰۹/۲۰		۳۹ر۳۳۸ر۱۶۸/۲۰	
کسرمیشود ذخیره استهلاک شده	۲۲ر۰۴۹ر۶۶۳/–	۲۶ر۲۰۹ر۵۴۶/۲۰	۱۷ر۴۵۱ر۴۷۰/–	۲۱ر۸۸۶ر۶۹۸/۲۵
اموال غیرمنقول ببهای تمام	۳۲ر۴۲۹ر۱۴۸/–		۳۲ر۴۲۲ر۱۴۸/–	
کسر میشود ذخیره استهلاک	۱۴ر۵۲۲ر۰۲۸/–	۱۷ر۹۰۷ر۱۲۰/–	۱۱ر۱۰۳ر۸۰۲/–	۲۱ر۳۱۸ر۳۴۶/–
جمع		۲ر۰۹۶ر۸۷۷ر۲۱۲/۵۵		۱ر۵۵۵ر۳۲۲ر۳۰۶/۵۰
تعهد مشتریان بابت ضمانتنامه ها		۱ر۰۸۹ر۸۸۹ر۲۹۱/–		۶۹۲ر۰۱۰ر۱۰۹/–
جمع کل		۳ر۱۸۶ر۷۶۶ر۰۰۳/۵۵		۲ر۲۴۷ر۳۳۲ر۴۱۵/۵۰

بدهی	۱۳۴۹	۱۳۴۹	۱۳۴۸	۱۳۴۸
سرمایه				
ثبت شده	۱۰۰ر۰۰۰ر۰۰۰/–		۱۰۰ر۰۰۰ر۰۰۰/–	
پرداختشده	۵۰ر۰۰۰ر۰۰۰/–	۵۰ر۰۰۰ر۰۰۰/–	۵۰ر۰۰۰ر۰۰۰/–	۵۰ر۰۰۰ر۰۰۰/–
اندوختهها				
اندوخته قانونی	۴ر۸۷۳ر۹۱۲/–		۴ر۳۰۶ر۳۰۹/–	
سایر اندوختهها	۲ر۳۳۰ر۲۲۵/–	۷ر۲۰۴ر۱۳۷/–	۱ر۲۵۳ر۹۶۴/–	۵ر۵۶۰ر۳۵۴/–
مانده سود وزیان		۲۷۰ر۷۷۱/۴۰		۲۵۰ر۶۸۶/–
بستانکاران				
حسابهای جاری وسایر سپرده های دیداری	۵۶۷ر۴۲۱ر۸۵۶/۶۰		۴۶۰ر۷۳۰ر۵۸۸/–	
بانکهای داخلی (پس انداز بانکهای)	۴۱۰ر۱۲۷/۱۵	۵۶۷ر۸۳۱ر۹۸۳/۷۵	۱ر۲۱۴ر۲۸۲/۶۵	۴۶۱ر۹۴۴ر۸۷۰/۶۵
سپرده های مدتدار		۲۷۲ر۷۷۳ر۳۷۷/۵۰		۱۶۷ر۵۱۹ر۲۹۶/۵۰
حسابهای ذخیره		۱ر۰۲۸ر۱۴۰ر۷۵۱/۵۵		۶۸۱ر۶۴۰ر۶۸۴/۵۵
سایر بدهیها		۱۷۰ر۶۵۶ر۱۹۱/۳۵		۱۸۸ر۴۰۶ر۴۱۴/۸۰
جمع		۲ر۰۹۶ر۸۷۷ر۲۱۲/۵۵		۱ر۵۵۵ر۳۲۲ر۳۰۶/۵۰
ضمانتنامه ها		۱ر۰۸۹ر۸۸۹ر۲۹۱/–		۶۹۲ر۰۱۰ر۱۰۹/–
جمع کل		۳ر۱۸۶ر۷۶۶ر۰۰۳/۵۵		۲ر۲۴۷ر۳۳۲ر۴۱۵/۵۰

حساب سود وزیان در پایان سال ۱۳۴۹

بدهکار	۱۳۴۹	۱۳۴۹	۱۳۴۸	۱۳۴۸
هزینه کل		۱۴۷ر۱۰۸ر۲۳۷/۶۵		۱۰۶ر۰۷۴ر۱۰۴/۲۵
بهره پرداختی		۳۱ر۶۲۲ر۲۲۵/–		۳۴ر۴۵۱ر۴۱۴/–
کارمزد پرداختی		۲۷۳ر۲۶۵/۴۵		۱۹۷ر۸۱۸/۰۵
استهلاکات				
اموال منقول	۴ر۰۹۸ر۱۹۳/–		۲ر۲۱۷ر۰۰۵/–	
اموال غیرمنقول	۳ر۴۱۸ر۲۲۶/–		۲ر۳۶۸ر۷۰۵/–	
هزینه تأسیس	۴۷۸ر۳۰۵/–	۸ر۴۹۴ر۷۲۴/–	۲ر۱۰۱ر۱۲۲/۴۵	۶ر۶۸۷ر۳۳۲/۴۵
جمع		۱۸۷ر۴۳۸ر۴۵۲/۱۰		۱۴۷ر۴۱۰ر۶۶۸/۷۵
سود ویژه		۴ر۳۶۳ر۸۶۸/۴۰		۴ر۱۴۱ر۰۷۵/۳۵
جمع کل		۱۹۱ر۸۰۲ر۳۲۰/۵۰		۱۵۱ر۵۵۱ر۷۴۴/۱۰

بستانکار	۱۳۴۹	۱۳۴۸
بهره دریافتی	۱۵۵ر۳۴۶ر۶۷۱/۷۰	۱۳۰ر۴۱۲ر۸۵۹/۲۰
کارمزد دریافتی	۳۱ر۶۲۴ر۲۸۹/۱۵	۱۷ر۸۹۸ر۹۳۱/۵۵
درآمد های متفرقه	۴ر۸۳۱ر۳۰۷/۶۵	۳ر۲۳۹ر۹۵۳/۳۵
جمع کل	۱۹۱ر۸۰۲ر۳۲۰/۵۰	۱۵۱ر۵۵۱ر۷۴۴/۱۰

حساب تقسیم سود سال ۱۳۴۹

	۱۳۴۹	۱۳۴۸
نقل به اندوخته قانونی	۵۶۷ر۰۲۲/–	۱۸۵ر۴۱۵/–
** سایر اندوخته ها و مالیات	۷۷۶ر۲۶۱/–	۸۰۰ر۰۰۰/–
* سود سال آینده	۲۷۰ر۷۷۱/۴۰	۲۵۰ر۶۸۶/–
سود قابل تقسیم	۳ر۰۰۰ر۰۰۰/–	۳ر۰۰۰ر۰۰۰/–
جمع	۴ر۶۱۴ر۰۵۴/۴۰	۴ر۲۳۶ر۱۰۱/–

	۱۳۴۹	۱۳۴۸
نقل مانده سود سال قبل	۲۵۰ر۶۸۶/–	۹۵ر۰۲۵/۶۵
سود ویژه سال ۱۳۴۹/	۴ر۳۶۳ر۸۶۸/۴۰	۴ر۱۴۱ر۰۷۵/۳۵
جمع	۴ر۶۱۴ر۰۵۴/۴۰	۴ر۲۳۶ر۱۰۱/–

رئیس هیئت مدیره
سرلشگر علی اکبر ضرغام

مدیر عامل
غلامرضا زائرین

بازرسان قانونی
هوشمند ضرغام ـ سلیم نعمانی

رئیس حسابداری کل
سید احمد محمدی

مصوبه شماره ۲۴ مورخ ۲۳ر۱۲ر۱۳۴۹ شورای عالی شکاربانی و نظارت بر صید

باتوجه به بند (ب) ماده (۳) قانون شکار و صید موضوع محدودیتها و ممنوعیتهای مکانی منطقه باهوکلات واقع در استان سیستان و بلوچستان با حدود و مشخصات ذیل‌حفاظت شده اعلام میگردد.

منطقه حفاظت شده باهوکلات واقع در استان سیستان و بلوچستان محدود به حدود زیر:

شمالا: از سه راهی جاده مالرو چشمه گندولی ـ به راسک واقع در ۱۲ کیلومتری گندولی در امتداد جاده مالرو به راسک بطرف شرق تا رودخانه سرباز و از قسمت غربی این رودخانه بطرف شمال در امتداد آن تا مزرعه گندک بان و سپس بطرف جنوب در امتداد راه جیپرو تا قریه راسک در امتداد همین راه تا قریه گل کند (گل‌کن) در امتداد همین جاده جیپرو که از جنوب شیرن‌گور میگذرد تا سه کیلومتری چا ه‌احمدی و سپس در امتداد جاده مالرو تا قریه چاه بیک محمد و بطرف شمال شرقی بموازات رودخانه رهان تا قریه نیکوک الی قریه کتک و در امتداد جاده جیپرو تا مرز ایران و پاکستان.

شرقا: حد مرزی ایران و پاکستان تا دریای عمان.
جنوبا: حد بین خشکی و دریا الی قریه بریس.

غربا: از قریه بریس بطرف شمال در امتداد جاده مالرو تا نخلستان و امتداد همین جاده مالرو تا جاده جیپرو، از این قسمت درامتداد جاده جیپرو تاتقاطع جاده مالرو شاه چراغ الی‌قریه‌شاه‌چراغ‌به‌جاده‌جیپرو دلکان‌ودرامتدادآن‌تارودخانه‌بوتی وسپس‌درامتداداین‌رودتاقراء گرگیچ‌وبوتی‌و از قریه‌بوتی بخط مستقیم‌مفروض‌شمال‌شرقی(که‌علامت‌گذاری‌میگردد) تاقریه‌کورک‌واز این قریه در امتداد جاده جیپرو تا باهوکلات و ازباهـوکلات در امتداد رودخانه باهو الی آبریزگاه های قریه بروکی تا رودخانه کیش‌کور الی آبریزگاه های جنوبی کوه بکاوند بـه قریه بافتان و در امتداد جاده جیپرو تا قریه حودار و در امتداد جاده مالرو از حودار تا سه راهی چشمه گندولی.

حدود منطقه حفاظت شده باهو کلات که نقشه آن به تصویب رسیده است از طرف سازمان شکاربانی و نظارت برصید علامت گذاری خواهد شد.

آ ـ ۱۹۳۷۴

آگهی استخدام

شرکت سهامی ماشین‌سازی اراک تعدادی از افراد واجد شرایط زیر را که خدمت وظیفه خود را انجام داده و یا دارای برگ‌معافیت دائم باشند جهت خدمت در قسمتهای مختلف‌کارخانه ماشین‌سازی اراک واقع در شهرستان اراک با حقوق مناسب استخدام مینماید:

الف:

۱ ـ مهندس باسابقه کار در طراحی ابزار و قالب و وسائل و متد.

۲ ـ مهندس باسابقه کار در ساخت قالب و ابزار.

۳ ـ تکنیسین حرارت مرکزی ـ دیگ بخار ـ کمپرسور هوا با حداقل تحصیلات ششم ابتدائی و ٤ سال سابقه کار.

٤ـ دیپلم فنی دررشته مکانیک یاماشین آشنابزبان انگلیسی و دارای سابقه کار در لابراتوار.

۵ ـ دیپلم فنی دارای سابقه کار بادستگاههای بخار ـ حرارت مرکزی و کمپرسور های هوا.

۶ ـ کارگر آزمایشگاه دارای حداقل مدرك سوم متوسطه باسابقه کار با دستگاه اشعه ایکس بر روی فلزات.

۷ ـ کارگرصفحه‌تراش ـ فرزکار ـ تراشکاربا حداقل مدرك ششم ابتدائی و۵ سال تجربه در رشته مزبور.

۸ ـ کارگر مکانیک و تعمیرکار ماشین‌آلات باحداقل مدرك تحصیلی ششم ابتدائی و ٤ سال سابقه کار قبلی.

۹ ـ کارگر برقکار (تعمیرکار ماشین‌آلات) باحداقل مدرك ششم ابتدائی و ٤ سال سابقه کار.

ب:

۱ ـ مترجم زبان روسی ـ فارسی که از عهده ترجمه متون فنی برآید.

۲ـ انباردار فنی دارای حداقل مدرك‌سوم‌متوسطه و٤سال سابقه کار و آشنا به قطعات و لوازم یدکی ماشین‌آلات.

داوطلبان واجد شرایط میتوانند همه روزه از ساعت ۷ر۵ الی ۱۲ و ۵ر۱۳ الی ۱۶ به‌کارگزینی شرکت سهامی ماشین‌سازی واقع‌در تهران خیابان تخت‌جمشید نبش ملك‌الشعرای بهار شماره ٤۳۵ ویابه کارگزینی کارخانه واقع در۵ کیلومتری جاده اراك ـ قم مستقیما مراجعه و یا با نشانی های فوق مکاتبـه نماینـد.

شرکت سهامی ماشین سازی اراک
آ ـ ۱۹۳٤۶ ۱ـ۳

وزارت جنك

آگهی مناقصه تره‌بار شماره ۹ تاریخ ۲۲ر۳ر۵۰

آمادگاه ۵۱۲ صحرائی جهت مصرفی افراد پادگان رضاپاد۸ قلم اجناس مشروحه زیرا را

ردیف	نوع جنس	میزان جنس
۱	تخم مرغ روز درشت	مندرجه در برك شرایط‌معامله
۲	مرغو خروس زنده	«
۳	رشته‌فرنگی	«
٤	کره پاستوریزه عدل	«
۵	ماست چرخ نکرده	«
۶	سبزی‌تر مخلوط	«
۷	شیرحیوانی	«
۸	آلوزرد باهسته درجه۱	«

از طریق مناقصه خریداری مینماید.

پیشنهاد دهندگان می توانند بامراجعه‌به شعبه پیمان‌آمادگاه ۵۱۲ صحرائی و ملاحظه مشخصات اجناس و نمونه قرارداد و دریافت برك شرایط و مشخصات معامله پیشنهاد خود را طبق مندرجه در شرایط معامله تنظیم و تاساعت۹صبح روز۱۲ر٤ر۵۰ بدفترآمادگاه۵۱۲صحرائی واقع در پادگان رضاپاد تسلیم‌ورسید دریافت نمایند.

اداره مناقصه گذار آمادگاه ۵۱۲ صحرائی
آ ـ ۱۹۰٤۳

آگهی تشکیل مجمع همگانی

مجمع همگانی شرکت سهامی نساجی پارس‌ـ‌تهران درساعت ۳۰ر۵ بعد از ظهر روز شنبه ۲۶ تیرماه ۱۳۵۰ در دفتر شرکت واقع در خیابان بوذرجمهری غربی پاساژ بهروز تشکیل از صاحبان سهام تقاضا میشود با رعایت مقررات برای اخذورودیه بدفتر شرکت مراجعه فرمایند.

دستور جلسه:

۱ـ استماع گزارش هیئت مدیره و بازرس شرکت
۲ـ تصویب ترازنامه و سود و زیان شرکت
۳ـ شور در خطمشی سال جاری شرکت
٤ـ انتخاب هیئت مدیره و بازرس

هیئت مدیره شرکت سهامی نساجی پارس‌ـ تهران
آ ـ ۸۹۶۱

آگهی مناقصه شماره ۶۹۵ر۵۰

راه‌آهن دولتی ایران دو دستگاه دیك‌المنتی چدنی با کلیه تجهیزات و متعلقات مربوطه مورد نیاز را برطبق مشخصات و شرایط مربوطه از طریق مناقصه تحویل تهران انبار مرکزی خریداری مینماید.

داوطلبان شرکت در مناقصه می توانند در ساعت اداری‌جهت دریافت اسناد مناقصه باداره کل کارپردازی مراجعه فرمایند شرکت کنندگان در مناقصه باید مبلغ بیستو دو هزار ریال بعنوان سپرده شرکت در مناقصه به صندوق راه‌آهن پرداخت و رسید صندوق یا معادل همان مبلغ ضمانت‌نامه‌بانکی صادر یکی از بانك های مجاز ایران که لااقل یکماه اعتبار داشته باشد به ضمیمه پیشنهاد خود تاساعت ۹ صبح روز ۲۹ر٤ر۵۰ درصندوق پیشنهاد ها واقع در اداره کل کارپردازی‌بیاندازند پیشنهاد های واصله ساعت ده روز مزبور باز و قرائت خواهد شد. حضور پیشنهاد دهندگان یا نمایندگان مجاز آنها در جلسه مناقصه آزاد است و راه‌آهن در رد و یا قبول هریك یاتمام پیشنهاد ها مادامی که قرارداد مبادله نشده استجزاو کلا مختار می‌باشد. به پیشنهاد فاقد سپرده و مشروط و مبهم و پیشنهادی که بعداز موعد مقرر برسد ترتیب اثر داده نخواهد شد سپرده برنده‌اول ونفر دوم مناقصه نگهداری و در صورت استنکاف از انجام‌معامله بدون هیچگونه تشریفات بنفع راه‌آهن ضبط خواهد شد مالیات متعلقه و هرگونه عوارض دیگر به عهده برنده مناقصه‌میباشد.

راه‌آهن دولتی ایران
م‌الف ٤۱۱
آ ـ ۱۹۶۲۰

آگهی مسابقه تهیه پیکره شاهنشاه آریامهر

بخشداری سرپل‌ذهاب تهیه پیکره برنزی ایستاده شاهنشاه آریامهر را به بلندی ۷۰ر۲متر برای‌نصب درمیدان سرپل‌ذهاب به مسابقه می گذارد. هنرمندان پیکره‌سازمیتوانند در صورت علاقه به شرکت در این مسابقه ماکتی به بلندی یك متر تهیه نمایندو تا چهل و پنج‌روز از تاریخ نشر این آگهی به دفترفنی اداره کل آفرینش هنری و ادبی تحویل دهند.

میان بخشداری سرپل ذهابو برنده مسابقه‌که کمیسیون نصب مجسمه و بناهای یادبود وزارت فرهنك و هنر تعیین‌خواهد نمود قراردادی بسته خواهد شد.

بخشدار سرپل ذهاب ـ گلچین
آ ـ ۱۹۰۳۸

خلاصه برنامه‌خرید مازاد غله ۱۳۵۰ ـ ۱۳۵۱

الف ـ نوع و درجه گندم

گندم به دودرجه خریداری میشود.

گندم درجه‌یك با مشخصات زیر:

۱ـ محصول‌بذوراصلاح‌شده
۲ـ حداکثر مواد خارجی ۵ر۲ درصد
۳ـ حداکثر جومخلوط یك در صد بنرخ گندم محاسبه میشود.

گندم درجه دو با مشخصات زیر:

۱ـ محصول بذور محلی
۲ـ حداکثر مواد خارجی ۵ در صد
۳ـ حداکثر جو و چاودار مخلوط رویهم ۳ در صد که بقیمت جو محاسبه خواهد شد.

تبصره‌یك ـ دانه‌های‌شکسته و لاغر که از الك دومیلیمتری ردشود جزو آفت‌محسوب‌است.

تبصره دو ـ رطوبت بیش از ده درصد جزو آفت محسوب میشود.

تبصره سه ـ گندمهای سیاهك دار. تلخه‌دار. سن زده. بادزده و گندمهائی که رطوبت آن از دوازده در صد تجاوز نماید وبطورکلی هرنوع گندم معیوب که خارج از مشخصات فوق باشد قابل خریداری نخواهد بود.

ب. نحوه خرید

۱ـ خرید گندم از عموم عرضه‌کنندگان آزاد خواهد بود منتهی حق‌تقدم در تحویل با شرکتهای سهامی زراعی و تعاون روستائی وتولیدکنندگان میباشد.

۲ـ درمناطقیکه گندم‌اصلاح شده کشت میشود ادارات کشاورزی مکلف‌اندبتعدادکافی کارشناس برای تشخیص‌درجه گندم در اختیار کمیسیونهای خرید غله بگذارند.

۳ـ سازمان غله در سیلوها و نقاطیکه انبار اختصاصی‌دارد اقدام بخرید محصول خواهد نمود و فروشندگان که مایل بتحویل جنس‌خود بدولت‌باشند باید آنرا به نزدیکترین انبار غله بهزینه خودحمل و تحویل نمایند.

فهرست مراکز خرید قبل از برداشت محصول از طرف سازمان غله‌آگهی خواهد شد.

ج‌ـ نرخ‌وجایزه خریدگندم

نرخ گندم به وزن خالص (پس ازوضع افت)هرتن۵۰۰۰ ریال میباشد برای گندم‌درجه یك هرتن ۱۰۰۰ ریال و گندم درجه‌دو ۵۰۰ریال‌جایزه‌پرداخت خواهد شد.

تبصره‌یك ـ وزارت‌تولیدات کشاورزی وموادمصرفی‌بمنظور ترغیب‌فروشندگان بعرضه‌گندم خود در مهلت خرید بانبارهای دولتی میتوانند با نشر آگهی پرداخت جایزه را محدودبمدت معینی‌نماید.

تبصره‌دو ـ برای‌هرتن‌گندم که شرکتهای سهامی‌زراعی و تعاون روستائی تحویل دهند علاوه بر اصل بها و جایزه مبلغ ۳۰۰ ریال بنام حق‌العمل پرداخت خواهد شد.

۲۵درصد از این مبلغ بابت هزینه‌های جمع‌آوری و تحویل گندم به انبار خود شرکتها پرداخت و ۷۵ در صد بقیه آن چون در آنواحد کافی برای ایجاد انبار و آسیا در تمام حوزه‌ها نخواهد بود در حساب مخصوصی ازطرف وزارت‌تعاون و امور روستاها متمرکز و بر اساس طرحی که وزارتخانه مذکور تهیه خواهد کرد و با رعایت‌اولویت‌ها تدریجابمصرف ساختمان انبار وآسیا درحوزه‌های عمل شرکتهای سهامی زراعی و تعاون‌روستائی خواهد رسید.

ضمنا گونی مورد احتیاج شرکتهای تعاونی و شرکتهای سهامی زراعی برای‌حمل مازاد محصول خود بانبارهای دولتی درحد امکان از طرف سازمان غله کشور در اختیار ادارات تعاون واموروستاها قرارخواهد گرفت.

دـ خرید جو

قیمت جو بر اساس وزن خالص ـر٤۰۰۰ ریال و افت مجاز آن حد اکثر ده در صد خواهد بود.

م الف ۳۹۹٤
آ ـ ۱۸۹۹۸ ۲ـ۲

آگهی قبول دانشجو

آموزشگاه عالی پرستاری ۵ شهریوررشت در سال تحصیلی ۵۱ـ۵۰ تعدادی‌دانشجو میپذیرد: داوطلبان می توانند با در دست داشتن یا ارسال پستی مدارك زیر جهت ثبت نام‌بدفتر آموزشگاه واقع در بادی‌اله رشت تا بیست و یکم مرداد مراجعه نمایند.

۱ـفتوکپی‌دیپلم کامل‌متوسطه رشته طبیعی، ریاضی
۲ـ گواهی‌صحت‌مزاج‌و حسن اخلاق از دبیرستان مربوطه.
۳ـعکس‌شش‌درچهار شش قطعه
٤ـ هزینه‌انجام کنکورششصد ریال

تاریخ امتحان ۷ صبح روز یکشنبه ۲٤ امرداد جاری و توزیع کارت داوطلبین ورود به جلسه یکروز قبل‌ازآن ازطریق دفتر آموزشگاه بعمل خواهد آمد. م‌الف ٤۰۷۱

مدیر کل بهداری استان گیلان ـ دکتر غفارپور
آ ـ ۱۹۰۷۲

اطلاعیه کمیته حزب ایرانیان شهرستان قم

کمیته حزب ایرانیان شهرستان قم بنمایندگی ازطرف کلیه افراد حزب دراین شهرستان پشتیبانی کامل خود را ازجناب آقای دکتر فضل‌الله صدر دبیرکل شایسته حزب ایرانیان اعلام‌میدارد وانتشار اطلاعیه سطحی و سودجویانه‌ای که بنام هیئت‌عالی‌اجرائی حزب توسط عده‌معدودی افراد فرصت طلب که‌حتی بعضی‌ازآنان آنکت حزبی‌رایر نکرده وعضویت حزب را نداشته‌اندمایه تاسف عمیق است.جناب آقای دکترصدر نماینده مورد علاقه کلیه مردم شرافتمند قم هستند و کاندیدا بودن مجدد ایشان از قم امری کاملاطبیعی است . کمیته حزب ایرانیان شهرستان قم با اعتقاد به ناسیونالیسم ووفاداری به رژیم پر افتخار شاهنشاهی ایران در همه مراحل دبیرکل ارجمند حزب را تائید مینماید وبرای‌پیروزی قاطع حزب راستین ایرانیان راه‌خود را بدون تردیدوتزلزل‌وبدون منفعت‌جوئی فردی دلیرانه دنبال خواهد کرد .

آ ـ ۱۹۰۶۸ کمیته حزب ایرانیان شهرستان قم

جناب آقای هویدا نخست‌وزیر محبوب‌ایران

حسب‌الامر جنابعالی عملیات اسفالت میدان دردشت‌و کوچه‌های منشعب آن‌واقع‌در شرق خیابان آرامگاه چندی‌قبل آغاز واکنون در شرف اتمام است . ساکنین محل از زحمات بیدریغ جناب آقای نیك‌پی شهردار پایتخت وجناب آقای ناظمی رئیس کل امانی و تیمسار مهاجر و همچنین شهردار ناحیه ۷تهران وآقایان ناعم و خلیلی که در پیشبرد این امر مهم بسزائی دارند کمال تشکر و امتنان را داریم .

از طرف اهالی میدان دردشت و کوچه‌های‌منشعب محمد جوادیان
آ ـ ۸۹۰۷

اطلاعیه شرکت تعاونی منازل کارمندان نفت

عطف بمصوبه مجمع عمومی مورخ۱۹ر۳ر۱۳۵۰ شرکت‌تعاونی منازل کارمندان نفت بدینوسیله بسهامداران مذکور زیر اطلاع داده میشود که حداکثر ظرف یکماه از تاریخ این آگهی‌برای واریز کلیه دیون خود به‌حساب‌های شماره ۳۸۰۰ بانك‌بازرگانی شعبه شرکت نفت و۳۳۲۷۰ بانك بازرگانی مرکزی‌بنام شرکت تعاونی منازل کارمندان نفت اقدام نمایندو برای‌اخذ سندمالکیت خود بدفتر شرکت تعاونی واقع در خیابان ویلا شماره ۳مراجعه نمایند. چنانچه تا پایان مهلت مذکور از واریز دیون خود خودداری نمایندطبق‌تصمیم مجمع عمومی‌مذکور فوق‌فقط محق‌به دریافت وجوه پرداختی خود می باشد .

آقایان حبیب‌الله شیروانی ، غلامحسین درخشانی ، منصور یزدان ستا ، ادواردبلوچیان ، ادوارد غازاریان .
آ ـ ۸۸۳۷

آگهی مزایده فروش زمین کنار دریا

شرکت تعاونی مسکن کارمندان وزارت کشاورزی یك‌قطعه زمین ملکی خود واقع درفرح‌آباد ساری جنب پلاژ وزارت منابع طبیعی بمساحت ۱۲۰۰۰ متر مربع را از طریق مزایده بفروش میرساند .

۱ـ داوطلبان میتوانند پیشنهادات خودرا تاآخر وقت اداری روز ۱۶ تیرماه پنجاه با اخذ رسید درطبقه دهم ساختمان وزارت کشاورزی واقع دربلوار الیزابت به آقای‌عظیمی رئیس هیئت‌مدیره شرکت تسلیم فرمایند .

۲ـ داوطلبان بایستی ۵٪ مبلغ پیشنهادی خود را بعنوان‌سپرده بحساب شماره ۶۷۲۳۱ بانك ملی شعبه مرکزی منظور و فیش آن را ضمیمه پیشنهاد خود نمایند .

۳ـ پیشنهادات واصله روز ۱۷ تیر ماه پنجاه ساعت ۱۰ صبح‌در اطاق آقای عظیمی طبقه دهم ساختمان وزارت کشاورزی‌بازوقرائت خواهد شد .

۴ـ حضور پیشنهاد دهندگان و یا نمایندگان آنها در جلسه آزاد است .

۵ـ شرکت در قبول یارد پیشنهادات واصله مختار است.

۶ـ به پیشنهادات فاقد قبض رسید سپرده ترتیب اثر داده نخواهد شد .

۷ـ چنانچه برنده مزایده حداکثر ظرف ده‌روز از تاریخ ابلاغ دعوت‌نامه برای انجام معامله حاضر نشود سپرده تودیعی نامبرده بنفع شرکت ضبط خواهد شد .

مدیرعامل شرکت‌تعاونی‌مسکن کارمندان وزارت‌کشاورزی‌ـ‌اخوی
۱ـ۲ آ ـ ۸۹۵۷

جناب‌آقای دکترغلامرضا نیك‌پی شهردارمحبوب پایتخت

کوی نهم آبان به فرمان رهبرعالیقدرشاهنشاه آریامهربرای بیش از سی هزار نفرازساکنین بنحوزیبائی بافضای سبزاحداث وبا اقدامات و زحمات شبانه‌روزی آقای تقی احمدزاده شهردار ناحیه ۱۲ زیبائی صد چندانی بخود گرفته لذا ساکنین‌احساسات قلبی خود را بدینوسیله ابراز و تقاضای تشویق و تقدیر این سرباز واقعی انقلاب و همکارانشان را خواستارند

از طرف یزدی های مقیم کوی نهم آبان:حاج‌احمد خسروی
آ ـ ۱۹۰۵۶

جناب آقای محمد امیرجلالی ریاست آموزش وپرورش شهرستان کرج

انتصاب شایسته آقای محمد ابوطالبی‌پور به سمت مسئول تعلیمات روستائی وسپاه دانش آن‌شهرستان مایه کمال‌خرسندی است، امید است باهمکاریهای صمیمانه‌ای که در ایشان سراغ داریم بیش‌از پیش در اجرای‌هدفهای آموزشی موفق باشند

سپاهیان دانش ساوجبلاغ

آگهی دعوت

چون مجمع عمومی فوق‌العاده سهامداران شرکت سهامی‌ایجو سازی شمس که برای روز دهم خرداد ماه ۱۳۵۰ دعوت شده‌بود بعلت عدم حضور سهامداران محترم تشکیل نشد لذا مجمع عمومی فوق‌العاده برای روزسه شنبه ۱۵ تیر ماه ۱۳۵۰ ـ (۱۵ر۴ر۱۳۵۰) ساعت ۱۰ صبح تجدید میشود .

از سهامداران محترم تقاضا میشود که در روز سه شنبه۱۵ تیرماه ۱۳۵۰ ساعت ۱۰ صبح در محل شرکت برای تشکیل مجمع عمومی فوق‌العاده حضور بهمرسانند .

دستور جلسه همان‌دستورجلسه قبل و بشرح زیر است .

۱ـ تصویب بیلان سال۱۳۴۹
۲ـ تغییر مواد اساسنامه
۳ـ انتخاب هیئت مدیره و بازرسان .

هیئت مدیره شرکت سهامی آیجو سازی شمس
آ ـ ۸۹۵۳

آگهی تشکیل مجمع همگانی

مجمع همگانی شرکت سهامی ریسمانریسی سمنان محدود تهران‌در ساعت ۱۳۰ر۵ بعدازظهر روز یکشنبه ۲۷ تیر ماه ۱۳۵۰ در دفتر شرکت واقع در خیابان بوذرجمهری غربی پاساژ بهروز تشکیل از صاحبان سهام تقاضا میشود با رعایت مقررات برای اخذرودیه‌بدفتر شرکت‌مراجعه فرمایند .

دستور جلسه

۱ـ استماع گزارش‌هیئت‌مدیره و بازرس شرکت .
۲ـ تصویب ترازنامه و سود و زیان شرکت .
۳ـ شور در خط مشی سال جاری شرکت .
۴ـ انتخاب بازرس

هیئت مدیره شرکت سهامی ریسمانریسی سمنان محدود تهران
آ ـ ۸۹۵۹

گمشدگان

از اللهوردی الماسی ۲۸ ساله شغل نقاش مدت ۲۰ روزاست که خبری نیست از کسانیکه از نامبرده اطلاع دارندتقاضامیشود به تلفن ۸۵۱۸۷۶ مصطفی سامعی اطلاع دهند .
آ ـ ۱۹۰۶۴

عکس فوق فرامرز یوسفزاده ۱۵ ساله مدت ۱۵ روز است که از خانه بیرون رفته‌وتا کنون مراجعت ننموده است اشخاصی که از وی‌اطلاعی دارند تقاضا میشود لطفا به تلفن ۸۲۹۴۳۳ اطلاع داده و خانواده‌ای را ازغم و اندوه نجات دهند .
آ ـ ۸۸۶۷

اگر تاکنون مدرسه نخریده‌اید

از فرصت کمی که باقیست استفاده کنید

تاکنون گروهی ازصاحبان صنایع ، بازرگانان ؛ اصناف، فرهنگیان ، هنرمندان و طبقات مختلف مردم با خرید یك یا چند مدرسه یادبود برستاخیز فرهنگی جشن شاهنشاهی ایران پیوسته‌اند .

شما هم تصمیم بگیرید

واگر تاکنون مدرسه نخریده‌اید دراین فرصت کوتاه با خرید یك یا چند مدرسه نام خود و عزیزان خود را برکتیبه مدارس یادبود و در صفحات این کتاب جاودان سازید .

کتاب نامهای جاویدان

کتاب «نام‌های جاویدان» سند زنده‌ای است از آگاهی و بینائی ملتی که در شرایط انقلاب بسوی تمدن بزرگ گام برمیدارد و بیادبود دوهزار و پانصدمین سال بنیانگذاری‌شاهنشاهی خود ، ۲۵۰۰ مدرسه در روستاها بنا میکند . این‌کتاب حاوی نام کسانی است که با خرید یك یا چند مدرسه یادبود ، برستاخیز فرهنگی جشن شاهنشاهی ایران پیوسته‌اند .

شما هم تصمیم بگیرید

باخرید یك یا چند مدرسه، نام خود وعزیزان خود را در صفحات این کتاب جاودان سازید.

فقط ۸ روز فرصت دارید

یك تن پول

جایزه فوق‌العاده

بانك بیمه بازرگانان

برای خریداران اوراق مدارس یادبود

بانك بیمه بازرگانان علاوه بریك میلیون تومان پول نقدو۵۰ پیکان جوایزمخصوص اوراق‌مدارس یادبود ، بکسانی که اوراق مدارس یادبود را از شعب بانك بیمه بازرگانان خریداری کنند یك تن پول جایزه فوق‌العاده میدهد .

۸ روز فرصت دارید

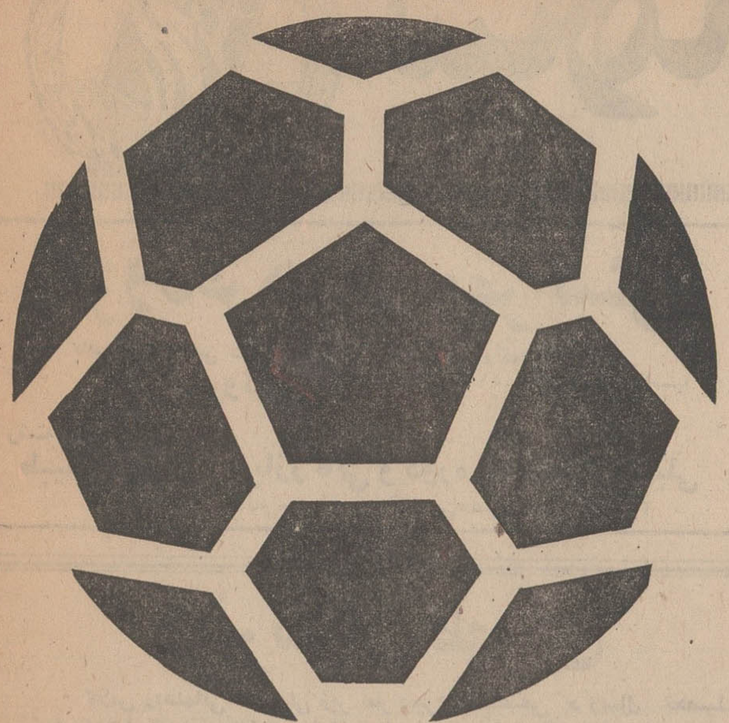

اطریش ـ ایران ـ ترکیه ـ چکسلواکی ـ رومانی ـ مراکش ـ هلند ـ مصر

در بزرگترین رویداد تاریخ فوتبال ایران

جام کوشش بزرگ

۴ـ۱۴ تیرماه استادیوم امجدیه

Drink CANADA DRY

مقدم پاطلائی های جهان برای شرکت درمسابقات جام کورش بزرگ گرامی باد

کانادادرای نوشابه بین المللی

سازمانهای فرهنگی و آموزشی

گروه فرهنگی مهر کیش

باهمکاری جمعی دبیر ورزیده‌وساعات کافی برای کلاسهای
تجدیدی و تقویتی وسال تحصیلی ۵۱ـ۵۰ برای کلیه کلاسها
و رشته های
طبیعی . ریاضی. بازرگانی و دوره راهنمائی تحصیلی
همه‌روزه ثبت‌نام مینماید سه‌راه امین‌حضور تلفن ۳۵۲۷۵۷

دبیرستان حکیم الهی

با سازمان آموزشی ویژه دوره راهنمائی تحصیلی
بر اساس آموزش نوین
برای کلاس اول دوره راهنمائی
همه روزه صبح و عصر ثبت نام مینماید
قوام‌السلطنه ـ تلفن : ۴۴۴۷۶

کلاسهای تقویتی و تجدیدی
دبیرستان حکیم الهی

برای دوره اول و دوم دائر گردید
ثبت نام همه روزه صبح و عصر
قوام‌السلطنه ـ تلفن : ۴۴۴۷۶

دبیرستان طهران

کلاس راهنمائی تحصیلی زیر نظر دبیران متخصص در سال تحصیلی ۵۰ـ۱۳۵۱ در دبیرستان تهران تشکیل میشود و از قبولشدگان کلاس پنجم ابتدائی همه روزه‌ثبت‌نام مینماید بـرای سایر کلاس ها (دوره اول ودوم طبیعی‌وریاضی) تعدادی دانش آموز با معدل بالا ثبت‌نام می کند .
چهارراه کالج تلفن ۴۶۱۲۰

دبستان و کودکستان پیشرو (صاحبقرانیه)

زیر نظر
دکتر مهدی‌جلالی استاد روانشناسی و آموزش و پرورش
برای کودکستان‌و کلاس آمادگی و سالهای اول‌تا پنجم‌و سال‌اول راهنمائی
همه روزه ثبت نام میکند
نشانی : خیابان سلطنت‌آباد جنوب مرکز تلفن بیاوران
تلفن ۸۸۳۵۴۶ و ۸۸۲۷۸۱

اردوی تربیتی مدارس اسلامی

دانش آموزانیکه در اردوی تابستانی مدارس اسلامی ثبت نام نموده‌اند لطفا ساعت ۶ صبح روز چهارشنبه دوم تیرماه ۱۳۵۰ در محل ثبت نام خود حاضر باشند تا با سرویسهای مخصوص به محل اردو حرکت نمایند .
تلفن ۶۶۵۱۲۷ ـ ۲۷۴۹۴ ـ ۵۳۳۹۸ ـ ۸۵۲۷۴۰

اطلاعیه دبیرستان میترا

همه روزه‌از ساعت ۸ تا ۱۲ از کلاسهای دوره راهنمائی تحصیلی‌واول دبیرستان ثبت نام میشود .
نشانی : خیابان پهلوی جنب بیمارستان شماره ۱ ارتش
تلفن ۶۲۰۹۷۶ ـ وسیله‌رفت‌وآمد مهیا است .

گروه فرهنگی بصیرت ـ با کادر جدید

شروع کلاس های‌تابستانی خودرا در(ابتدائی و متوسطه) اعلام میدارد و قبولی دانش آموزان عزیز را تضمین‌می نماید ـ ویلای شمالی‌خیابان خبیرشماره ۸۰ تلفن ۸۲۷۷۹۶

آموزشگاه زبان انگلیسی طاهری

ثبت نام برای ترم تابستانی صبح‌و عصر :
۱ـ کلاسهای فشرده و عادی مخصوص دانش آموزان پنجم و ششم دبیرستان
۲ـ کلاسهای تقویتی و مبتدی (یك کلاس برای خردسالان) وکلاسهای کنکور
۳ـ کلاسهای L.C. Living English شروع کلاسها از اول تیر ماه .
نشانی : خیابان پهلوی ـ بالاتر از چهار راه امیر اکرم کوچه ماه تلفن ۴۲۳۱۵

پذیرش هنرجو برای
هنرستان صنعتی کاخ دانش

باتصویب شورای وزارت آموزش وپرورش هنرستان صنعتی کاخ دانش برای دوره‌های سه ساله در رشته های الکترونیك . الکترو تکنیك ساختمان و مدیریت صنعتی از اول تیرماه ۱۳۵۰ هنرجو می پذیرد .
شرایط :
۱ـ دارابودن گواهینامه‌قبولی سوم‌دبیرستان یاجوازقبولی آن وقبولی سوم هنرستانها .
۲ـ سن داوطلبان برای صبحها درمهرماه ۱۳۵۰ از ۲۰سال تمام تجاوزنکرده باشد.
مزایا :
۱ـ به فارغ‌التحصیلانی‌که دوره سه‌ساله رشته مربوطه را باموفقیت به پایان برسانند دیپلم‌کامل متوسطه دررشته مورد نظرداده خواهدشد .
۲ـ فارغ‌التحصیلان‌حق‌شرکت‌درکنکورهنرسرایعالی وانستیتوهای تکنولوژی را خواهند داشت .
۳ـ بافارغ‌التحصیلان ازنظرنظام‌وظیفه‌مانند دیپلم‌های ریاضی وطبیعی‌دبیرستانها رفتار خواهدشد .
داوطلبان جهت نامنویسی همه روزه بدفتر هنرستان صنعتی کاخ دانش واقع درخیابان فرانسه‌کوچه مرجان مراجعه نمایند .

کلاسهای انگلیسی انجمن ایران وآمریکا

ثبت‌نام‌برای کلاسهای سه‌روزه در هفته در تاریخ دوشنبه‌سی ویکم خرداد برای دانشجویان قدیم‌و سه‌شنبه اول تیر ماه برای دانشجویان جدیدصبحها از ساعت هشت‌الی یازده وبعد ازظهر از ساعت‌چهار الی شش بعمل خواهدآمد.
امتحان تعیین کلاس برای داوطلبان جدیدروز های پنجشنبه هر هفته انجام میشود .
نشانی : خیابان وصال شیرازی ـ تلفن ۴۷۴۳۸
۱ـ۲ آ ـ ۱۸۹۵۶

ششم ابتدائی تضمینی

درسازمان فرهنگی ابطحی
فرح جنوبی مقابل پمپ بنزین تلفن ۷۵۵۳۴۹

اطلاعات هوائی

نشریه‌ای که برای دانشجویان ایرانی منتشر میشود و هر روز بخارج از کشورارسال میگردد قیمت‌آبونمان اطلاعات هوائی برای‌آمریکا یکسال ۲۲۰۰ ریال‌وبرای اروپا یکسال ۱۸۰۰ریال‌تعیین شده است .
بدانشجویان ۲۵ در صد تخفیف داده‌میشود

کلاسهای راهنمائی در
دبستان بهروش

درسال تحصیلی ۵۰ ـ ۱۳۵۱ کلاسهای راهنمائی تحصیلی دراین‌آموزشگاه تشکیل میگردد و از روز ۲۹ خرداد ماه روز های شنبه ـ دوشنبه ـ چهارشنبه صبحها ثبت‌نام میشود خیابان دی ـ زیر بلوار الیزابت تلفن ۴۳۹۹۲

کودك یاد

پرورش دهنده دانشمندان‌خردسال و کودکان‌نابغه
خصوصی تعلیم می دهد تلفن ۶۲۷۷۵۹

دبیرستان کیهان نو

برای کلاسهای تقویتی و تجدیدی دوره اول و دوم (ریاضی وطبیعی) همه روزه ثبت‌نام مینماید.
آیزنهاور اول جمشیدآباد شمالی تلفنهای ۶۶۶۷۷۹ و ۴۷۸۷۵

اطلاعیه

انجمن دوشیزگان و بانوان
کلاسهای تجدیدی و تقویتی دوره
اول ودوره دوم متوسطه
(ریاضی ـ طبیعی)
باهمکاری مستقیم
گروه فرهنگی خوارزمی

مخصوص دوشیزگان وبانوان
از روز شنبه دوازدهم تیرماه شروع میشود.
داوطلبان جهت نام نویسی همه روزه از ساعت ۹الی ۱۲ صبح و ٤ تا ۷ بعد از ظهر با دو قطعه عکس به محل انجمن مراجعه فرمائند .
نشانی خیابان بهارشمالی ـ نبش خیابان نامجو ـ انجمن دوشیزگان و بانوان

آگهی ثبت
نام ترم تابستانی توسط استادان:

Mrs. Whitely, Mrs. Marilynne
Mrs. Kathryn, Mrs. Henpel
در
میدان کندی. ضلع غربی تلفن ۹۵۰۵۸۲
MAAD ENGLISH LANGUAGE INSTITUTE

تضمینی

کلاسهای فشرده | ششم ریاضی طبیعی ادبی | پنجم ریاضی طبیعی ادبی | چهارم ریاضی طبیعی ادبی

کلیه وجوه دریافتی بمردودین در امتحان مسترد خواهدشد

برای کلاسهای تجدیدی وتقویتی دوره اوّل ودوّم متوسطه با همکاری مجرب ترین دبیران ثبت نام مینماید

شروع کلاسها پنجم تیرماه

نام‌نویسی: همه روزه صبحها ازساعت ۷/۵ الی ۱۲ وعصرها از ۳/۵ الی ۹
دبیرستان زاگرس ـ بین میدان ۲۴ اسفند وشاه ـ تلفن ۴۰۰۸۲

کلاسهای تقویتی-تک درس-تجدیدی

گروه فرهنگی جاویدان

قوی‌ترین کادر آموزشی تهران

همه روزه صبح وعصر در محل های زیر ثبت نام می کند:

۱-خیابان سپسیل-چهارراه وثوق تلفن ۹۵۵۴۶۳

۲-خیابان شاهرضا-چهارراه پهلوی، کوچه کاشانچی تلفن ۴۴۳۷۹ محل دبیرستان مدرن

۳-میدان شاهپور-روبروی بیمارستان رازی، کوچه قوام دفتر تلفن ۵۴۱۱۳ دبیرستان علم وهنر

کادر آموزشی

ریاضیات: آقایان: بهنیا-مهندس خوئی-قصری-قراگزلو-خوش آهنگ رضائی-قندهاری-عبدموسوی-طالبی-آذرهوشنگ-مرادی-شرافتی-شهبازی-مرعشی-خوشنویس-رضوی علی نژاد

فیزیک و شیمی: آقایان: قلی پور-مجدی-میرحسینی-حسین پور-هاشم آبادی اسلامی نسب-دکترانماری-تهوری-گل بابا پور-افشار-زائر-ناصری ظفر-قاسخانی-گودرزی

زبان خارجه: آقایان: داویدپیرا-قدسی-فیاضی-قاسمی-جلیلی

شروع کلاسها ۵ تیرماه ۱۳۵۰

مارگو

موتور مولد برق

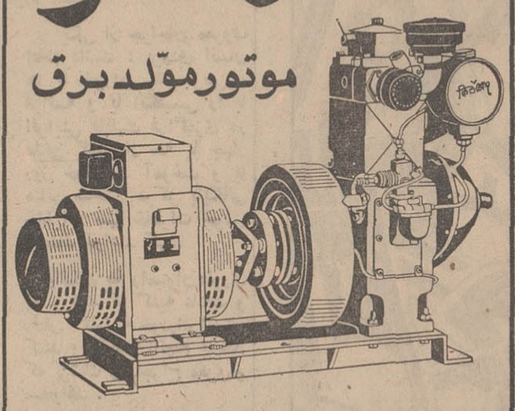

مصرف برق شما را هرکیلووات کمتر از ده شاهی تأمین میکند.
اکثر مهمانخانه ها، قهوه خانه ها، ویلاهای ییلاقی و جوجه کشی ها ومؤسسات مشابه، مجهز به موتور مولد برق مارگو به قدرت ۳ کیلووات میباشند. سوخت موتور مولد برق مارگو گازوئیل است و با یک هندل دوش میشود و در هر ساعت فقط یک ریال ونیم مصرف دارد. مولد برق مارگو مجهز به رگولاتور و تابلو است و برق آن هرگز لرزش ندارد. ساخت کارخانجات معظم «کرلوسکار اویل انجینز لیمیتد-پونا-ایندیا»

نماینده انحصاری:
شرکت ایران مارگو محدود-خیابان آیزنهاور شماره ۲۲۳ بین چهارراه اسکندری وکندی-ساختمان مارگو-
تلفن ۹۵۵۷۷۸-۹۶۰۳۶۳
ایران مارگو
(Issued in conjunction with the Engineering Export Promotion Council, Calcutta INDIA)

خط کشتیرانی N·C·H·P· هاورز-پاریس
Paris

کشتی ویل دوآنورس

کشتی نامبرده بالا که حامل کالا از بنادر آنتورپ - هامبورگ- روتردام و دانکرک میباشد قرار است روز ۷ تیر ماه ۱۳۵۰ یا زودتر وارد خرمشهر شود و پس از خاتمه کارخود عازم بندر شاهپور خواهد شد تاریخ قطعی ورود کشتی بهر یک از بنادر نامبرده فوق بموقع خود آگهی خواهد شد.

شرکت گری مکنزی محدود

تهران تلفنهای ۳۱۴۱۵۶ر۵۹ خرمشهر تلفنهای ۲۷۴۸ر۵۰

رنگ زیراکس
در ایران
افتتاح میشود

عالیترین ماشین نسخه برداری جهان

RANK XEROX

رنک زیراکس (ایران) بامسئولیت محدود
خیابان ایرانشهر-خیابان کامیار-شماره ۱۷-تهران-تلفن ۸-۸۲۹۵۱۶

آگهی اعزام دانشجو بخارج

وزارت دارائی در نظر دارد برای تامین کادر تخصصی موردنیاز خود ۱۵۰ نفر محصل دیپلمه ریاضی که دارای شرایط زیر باشند ازراه مسابقه انتخاب و برای ادامه تحصیل در رشته حسابداری خبره تحت سرپرستی بانک مرکزی ایران بانگلستان اعزام نماید،

الف - تابعیت دولت شاهنشاهی ایران

ب- متدین به یکی از ادیان رسمی

پ- حداکثر سن ۱۹ سال (متولدین ۱۳۳۱ ببعد)

ت- حداقل معدل نمرات دروس کتبی امتحانات نهائی سال ششم (بدون احتساب نمرات شفاهی) ۱۷ کسانیکه حداقل معدل نمرات دروس مذکور آنها ۱۵ باشد پذیرفته خواهند شد مشروط بر اینکه جمع نمرات پنج درس کتبی امتحانات نهائی آنها شامل جبر، مثلثات، حساب استدلالی، هندسه و مخروطات ودیکته و ترجمه و انشاء انگلیسی ۸۵ باشد.

ث- دارا بودن سلامت کامل.

ج- دانستن زبان انگلیسی.

داوطلبان واجد شرایط میتوانند در روزهای ۲۶ تا ۳۱ تیرماه بادر دست داشتن مدارک زیر:

۱- اصل ویک نسخه فتوکپی کارنامه سال ششم که حاوی ریزنمرات امتحانات کتبی نهائی سال ششم باشد (یاریز نمرات کتبی مذکور که به تصدیق دبیرستان و بخش آموزش و پرورش مربوط و یادبیرستان و اداره آموزش وپرورش شهرستان مربوط رسیده باشد). در صورتیکه فتوکپی کارنامه بدون اصل آن ارائه شود ویا کارنامه حاوی ریز نمرات دروس کتبی ثلث سوم سال ششم نباشد، ویاریزنمرات قلم خوردگی داشته باشد و به تصدیق مراجع فوق نرسیده باشد، پذیرفته نخواهد شد.

۲- چهار قطعه عکس ٤ × ٦ جدید.

۳- فتوکپی صفحه اول شناسنامه.

٤- تقاضانامه با ذکر نشانی کامل منزل در تهران و شهرستان و شماره تلفن.

مستقیما بدفتر آموزش وزارت دارائی مراجعه و یامدارک خود را به نشانی تهران - وزارت دارائی دفتر کل آموزش طوری ارسال نمایند که حداکثر تاتاریخ ۳۱ تیرماه باین دفتر رسیده باشد.

امتحان کتبی ساعت ۳ بعد از ظهر روز ۵ مرداد ۱۳۵۰ در موسسه علوم بانکی ایران به نشانی جاده قدیم شمیران - خیابان سلطنت آباد- بالای ضرابخانه برگزار خواهد شد. پس از اعلام نتیجه امتحانات کتبی باکسانیکه نمره کافی بدست آورده باشند مصاحبه بعمل خواهد آمد.

داوطلبان باید برای اخذ کارت ورود بجلسه امتحان از ساعت ۸ الی ۱۲ روز ٤ مرداد ۱۳۵۰ به دفتر کل آموزش وزارت دارائی (طبقه پنجم کاخ دارائی) مراجعه نمایند.

مواد امتحان کتبی شامل: زبان فارسی (ضریب ۱) ریاضیات (ضریب ۲) وزبان انگلیسی (ضریب ۳) خواهد بود.

محصلینی که انتخاب میشوند باید وثیقه ملکی بمیزان دومیلیون ریال بسپارند و متعهد شوند که حداقل دوبرابر مدت تحصیل در وزارت دارائی خدمت کنند.

کلیه هزینه‌های مربوط به مسافرت، تحصیل واقامت از طرف وزارت دارائی پرداخت خواهد شد.

دفتر کل آموزش وزارت دارائی
۱-۲ ۱-۱۹٤۲۲

آگهی مناقصه شماره ۶۹۶ر۵۰

راه‌آهن دولتی ایران شش قلم کابل برنودورزمینی مختلف موردنیاز را برطبق مشخصات وشرایط واوراق مربوطه.

از طریق مناقصه تحویل تهران انبار مرکزی د خریداری مینماید.

داوطلبان شرکت در مناقصه میتوانند در ساعت اداری جهت دریافت اسناد مناقصه بادراه کل کارپردازی مراجعه فرمایند شرکت‌کنندگان در مناقصه باید مبلغ ٤۰۰۰۰ چهل‌هزار ریال بعنوان سپرده شرکت‌در مناقصه به صندوق راه‌آهن پرداخت و رسید صندوق یا معادل همان مبلغ ضمانت‌نامه بانکی صادر یکی از بانکهای مجاز ایران که لااقل یکماه اعتبار داشته باشد بضمیمه پیشنهاد خود تا ساعت ۹ صبح‌روز ۱۹ر۵۰ در صندوق پیشنهادها واقع در اداره کل کار پردازی بیاندازند پیشنهادهای واصله ساعت ده روز مزبور باز و قرائت خواهد شد. حضور پیشنهاد دهندگان یا نمایندگان مجاز آنها در جلسه مناقصه آزاد است و راه‌آهن در رد و یا قبول هر یک یاتمام پیشنهادها مادامیکه قرارداد مبادله نشده است جزا وکلا مختارمیباشد. به‌پیشنهاد فاقد سپرده و مشروط ومبهم و پیشنهادیکه بعد از موعد مقرر برسد ترتیب اثر داده نخواهد شد سپرده برنده اول و نفر دوم مناقصه نگهداری ودر صورت استنکاف از انجام معامله بدون هیچگونه تشریفات بنفع راه‌آهن ضبط خواهد شد مالیات متعلقه و هرگونه عوارض‌دیگر بعهده برندگان مناقصه میباشد. راه‌آهن میتواند تا صدی بیست‌وپنج از میزان معامله کسر یا اضافه نماید مالف ٤۱۰۹

راه‌آهن دولتی ایران
۱-۲ ۱۹٦۱۲-۱

گمشده

از ابراهیم محمدی مشکانی صاحب عکس بالا از روز ۱٦ خرداد خبری نیست کسانیکه از وی اطلاعی دارند برای تسلی ادرش به وسیله تلفن ۷٦۱۵۰۷ بمناز کوی پروین پلاک ٦۸ اطلاع عباس آباد خیابان سی‌متری دهند مژدگانی دریافت دارند.

سید قاسم عین‌الهدی بهبهانی
آ-۸۵۹۵

زبان انگلیسی را در کوتاهترین مدت بیاموزید

با ۲۲۷ لیره در مدت دوازده هفته با غذا اطاق و روزانه پنج ساعت درس بدون محدودیت سن برای شاگردان. این مؤسسه ازطرف وزارت‌آموزش و پرورش برسمیت شناخته شده است. امتحانات آموزش دوره مقدماتی کمبریج Lower Cambridge آزمایش مهارت در زبان Proficiency لطفاً با نشانی زیر مکاتبه فرمائید.

Ian Josephs M. A.
The Regency School of English, Ramsgate, Kent, England.

بانک مرکزی ایران باطلاع عموم میرساند:

در روز سه‌شنبه اول تیر ماه ۱۳۵۰ مبلغ یک میلیاردو هفتصدو چهل میلیون ریال اوراق قرضه مشتمل بر ششصدو چهل میلیون ریال اوراق یکساله با بهره ۸ درصد در سال و یک میلیارد و یکصد میلیون ریال اوراق سه ساله با بهره ۹ درصد در سال منتشر میشود. بهره اوراق قرضه از مالیات بردرآمد معاف و هر ششماه یکبار پرداخت می گردد.

علاقمندان به خرید اوراق قرضه میتوانند در روز سه‌شنبه مذکور به بانک مرکزی ایران و یا هر یک از بانکهای اعتبارات، ایرانیان، بازرگانی، بیمه، بیمه بازرگانان، تجارت خارجی، تهران، پارس، رفاه کارگران، سپه، صادرات، کشاورزی و ملی مراجعه نموده و در مقابل پرداخت اصل بهای اسمی، اوراق مورد درخواست خود را خریداری نمایند.

شکر نعمت نعمتت افزون کند
اعجاز خداوندی

دربهداری نیروهای مسلح و همچنین بهداری شهربانی و بیمارستان شماره یک جانبان آقایان دکتر شکسته‌بند و کیلیان و دکتر بهین‌آئین هستند که مکرر بنده و همسرم را از رنج شکستگی استخوان نجات‌داده‌اندتشکر مینمایم و ذکرنام همکاران دیگر آنها و تیمساران گرامی که در راس همه آنها واقع هستند تظاهر و شاید ریا تلقی شود و ازخداوند میخواهم که معظم‌الیهم را پیوسته مشمول عنایات خود فرماید. تورج امین

مقررات مربوط به امتحانات مسابقه ورودی وثبت نام داوطلبان ورود بمدرسه عالی ادبیات وزبانهای خارجی درسال تحصیلی ۱۳۵۱ - ۱۳۵۰

مدرسه عالی ادبیات و زبان های خارجی عده‌ای دانشجو برای دوره لیسانس که مدت آن چهار الی شش سال است در رشته‌های زبان و ادبیات فارسی، زبان و ادبیات انگلیسی زبان و ادبیات فرانسه، زبان وادبیات آلمانی بارعایت شرایط زیرجداگانه برای دو قسمت صبح و عصر می پذیرد.

الف - مقررات ثبت‌نام برای شرکت در امتحانات مسابقه ورودی

۱- داوطلب باید دارای گواهینامه رسمی ششم متوسطه ادبی یا طبیعی یا ریاضی باشد.

تبصره - برای داوطلبانی که در خرداد ماه ۱۳۵۰ قبول شده‌اند کارت قبولی امتحانات ششم متوسطه نهائی، که بامضاء مقامات رسمی وزارت آموزش و پرورش رسیده باشد کافی است.

۲- داوطلبان مشمول‌خدمت نظام وظیفه‌عمومی باید یا برگ معافیت تحصیلی و یا برگ انجام‌خدمت ویا برگ معافیت دائم‌داشته باشند. ثبت‌نام‌داوطلبانی که دارای معافیت پزشکی و یا معافیت تکفل ویا برگ آماده به‌خدمت که مدت آن منقضی نشده باشد موکول به رسیدگی است.

۳- داوطلب باید شش قطعه عکس شش در چهار که پشت آنها مشخصات کامل‌خود را نوشته باشد به ضمیمه فتوکپی شناسنامه خود را به دفتر مدرسه بدهد.

٤- داوطلب باید مبلغ ۵۰۰ ریال به حساب شماره ۵۵۵ مدرسه عالی ادبیات و زبان های‌خارجی در بانک پارس شعبه تخت جمشید تهران (مقابل عمارت شرکت ملی نفت) یا هریک از شعب بانک پارس در تهران و بهمین حساب در شعب بانک پارس در شهرستان ها پرداخته قبض آنراضمیمه مدارک خود نماید. مبلغی که به عنوان حق‌الثبت گرفته میشود بهیچ عنوان مسترد نمی شود اگرچه داوطلب در امتحانات هم شرکت نکرده باشد.

۵- داوطلب برای وقتی که می تواند مرتب‌حاضر شود (صبح یا عصر) باید ثبت‌نام نماید و آن موضوع را باید صریحا در پرسشنامه‌خود قید نماید که‌صبح‌شرکت میکند یاعصر و پس ازپذیرفته شدن در همان وقتی که ثبت‌نام نموده‌است باید تحصیل نماید و انتقال از قسمت صبح به عصر و یا از عصر به صبح بهیچوجه ممکن نخواهد بود.

٦- برای رشته زبان و ادبیات فارسی از داوطلبانی که فقط زبان انگلیسی بدانند ثبت‌نام بعمل می‌آید.

۷- تشکیل کلاس های فرانسه و آلمانی موکول به آنست که داوطلب بحدکافی برای تشکیل کلاس پذیرفته شده‌وثبت‌نام نماید (حداقل ۲۵ نفر برای هر کلاس) صبح‌ها کلاس های‌رشته زبان فرانسه و آلمانی تشکیل نمی شود.

۸- داوطلب باید در هر رشته که ثبت‌نام کرده و قبول شده در همان رشته ادامه تحصیل بدهد و تغییر رشته فقط در مهر ماه امکان دارد.

ب - مواد وتاریخ امتحانات مسابقه ورودی که درسطح برنامه کامل ششم متوسطه رشته ادبی انجام می‌شود بقرارذیل میباشد:

۱- امتحانات در دو قسمت کتبی و شفاهی انجام می شود.

۲- داوطلبی می تواند در امتحان شفاهی شرکت نماید که در امتحانات کتبی پذیرفته شده باشد.

۳- مواد امتحانات کتبی برای کلیه داوطلبان اعم از داوطلب رشته فارسی و زبان خارجه عبارتند از:

زبان فارسی: شامل دستور زبان فارسی، تاریخ ادبیات، اشتقاق لغات (عربی) معانی لغات و اصطلاحات، تعبیرات

زبان خارجه (فرانسه، آلمانی): شامل جمله‌بندی، قرائت متن (کمپری هنشن) برای تشخیص فوه داوطلب، ترجمه از فارسی بانگلیسی.

٤- مواد امتحانات شفاهی عبارتند از:

زبان خارجه: شامل قرائت و مصاحبه

زبان فارسی: شامل قرائت و مصاحبه

۵- امتحانات کتبی روز دوشنبه اول‌شهریور ماه وامتحانات شفاهی روز شنبه سیزدهم شهریور ماه انجام میشود در صورتی که امتحانات شفاهی در یک روز انجام نشود در دو روز خاتمه خواهد یافت.

٦- امتحانات صبح ها ساعت ۸ صبح وعصر ها ساعت ۱٦ (چها بعد از ظهر) شروع میشود. داوطلبانی که پس از ساعات مذکور می آیند به جلسه امتحان پذیرفته نمی شوند

۷- مدت هریک از دو امتحانات کتبی زبان فارسی وزبان خارجه یکساعت و نیم است و جمعا برای هر دو امتحان که در یک جلسه انجام میشود سه ساعت وقت داده شده است

۸- امتحانات صبح مخصوص داوطلبانی است که برای قسمت صبح ثبت‌نام کرده‌اند وامتحانات عصر مخصوص داوطلبانی که برای قسمت عصر ثبت‌نام کرده‌اند.

۹- داوطلبی از امتحانات کتبی پذیرفته می شود که در هیچیک از مواد زبان فارسی (دستور، تاریخ ادبیات، عربی، معانی لغات و اصطلاحات) وزبان خارجه (جمله بندی، کمپری هنشن، ترجمه فارسی به زبان خارجه) نمره کمتر از ٦ نداشته و بعلاوه میانگین نمرات هریک از مواد فارسی‌وزبان خارجه کمتر ازده نبوده‌ومیانگین کل نمره‌فارسی وزبان خارجه از ۱۲ کمتر نباشد.

۱۰- داوطلبانی در امتحانات شفاهی پذیرفته میشوند که در هر امتحان نمره از ده کمتر نداشته باشند.

۱۱- داوطلبانی که میانگین نمرات کتبی و شفاهی آنان از ۱۲ بیشتر است جزء قبولشدگان و در صورتی که میانگین نمرات بین ۱۲ و ۱۱ باشد جزء ذخیره اول و دارندگان میانگین بین ۱۱ و ۱۰ جزء ذخیره دوم محسوب میشوند.

۱۲- در صورتی که قبولشدگان در روز یکشنبه ۲۱ و دوشنبه ۲۲ و سه‌شنبه ۲۳ و چهارشنبه ۲٤ شهریور ماه ثبت‌نام ننمایند مدرسه مجاز است روز پنجشنبه ۲۵ شهریور از ذخیره اول و روز شنبه ۲۷ شهریور از ذخیره دوم به ترتیبی که مراجعه می نمایند ثبت‌نام نماید. ثبت‌نام قبولشدگان بارعایت میانگین بیشتر انجام میشود.

۱۳- نتیجه امتحانات کتبی روز ۱۳ شهریور و نتیجه امتحانات کلی روز یکشنبه ۲۱ شهریور در مدرسه اعلام میشود. داوطلبان صبح باید صبح‌ها و داوطلبان عصر عصر ها برای اطلاع از نتیجه امتحانات به مدرسه مراجعه نمایند.

۱٤- دفتر مدرسه عالی ادبیات و زبان های خارجی روز های یکشنبه و دوشنبه و سه‌شنبه و چهارشنبه هر هفته صبح ها از ۷ و نیم تا ۱۱ و نیم و عصر ها از ساعت ۵ تا ۸ بعد از ظهر روز شنبه ۱۲ تیر ماه تاساعت ۸ بعد از ظهر روز دوشنبه ۲۵ مرداد دایر است.

تبصره: ۷ روز آخرهمه روز برای ثبت‌نام دایر خواهد بود.

۱۵- کارت ورود به جلسه امتحان روز چهارشنبه ۲۸ مرداد بداوطلبانی که صبح‌ها امتحان داده‌اند و روز پنجشنبه ۲۹ مرداد بداوطلبانی که عصر ها امتحان داده‌اند داده میشود.

۱٦- حق‌التعلیم سالیانه ۳۰۰۰۰ ریال‌است که باید نقدا پرداخت شود.

۱۷- مقررات ثبت‌نام برای تحصیل واستفاده از بورس های تحصیلی و سایر مزایای مدرسه پس از امتحان شفاهی و در موقع ثبت‌نام باطلاع خواهد رسید.

نشانی مدرسه: خیابان اراک شماره ۳۵ (بین ویلا وفیشرآباد)
شماره تلفن: ۸۲٤۲٦۷ و ۸۲۷۲۹٤

آگهی استخدام

راه‌آهن دولتی ایران برای تامین وتربیت کادر فنی خطوط جدیدالاحداث کاشان-یزد-بافق زرند. قطوت تعدادی داوطلب جهت شرکت در کلاس های مقدماتی راه‌آهن با شرایط زیر میپذیرد:

الف - شرایط پذیرش

۱- تابعیت دولت شاهنشاهی ایران

۲- انجام خدمت زیر پرچم یا داشتن معافیت دائم غیرپزشکی

۳- داشتن تندرستی کامل بگواهی‌بهداری کل راه‌آهن.

٤- متدین بیکی از ادیان رسمی کشور.

۵- حداکثر سن ۲۵ سال (متولدین ۱۳۲۵) ٦- داشتن حداقل گواهینامه شش ساله‌ابتدائی دارندگان مدرک تحصیلی بالاتر ازششم ابتدائی تاسوم متوسطه حق تقدم دارند.

تبصره - فارغ‌التحصیلان آموزشگاه های حرفه‌ای وزارت آموزش و پرورش و وزارت اقتصاد که با داشتن گواهینامه شش ساله ابتدائی یکی‌از دوره های کلاسهای حرفه‌ای راطی نموده باشند با توجه بشرایط بالا بر سایرین حق‌تقدم خواهند داشت.

۷- در دوره تحصیلی و کارآموزی بهر یک از دانش آموزان ماهیانه مبلغ یکهزار و پانصد ریال (۱۵۰۰) ریال بعنوان کمک هزینه تحصیلی پرداخت خواهد شد.

ب - ترتیب نام نویسی

داوطلبان واجد شرایط باید ضمن تکمیل فرم زیر بطور خوانا مدارک لازم را بدون کوچکترین نقصی بوسیله پست سفارشی باداره کل آموزش و امور اجتماعی واقع در خیابان شوش (هنرستان راه‌آهن تهران) ارسال دارند.

به تقاضاهائیکه بعد ازتاریخ یکشنبه ۲۰ر٤۵۰ (اخر وقت اداری) به پست سفارشی سپرده شود و یا مدارک وفرم ارسالی ناقص باشد ترتیب اثرداده نخواهد شد.

۱- فتوکپی اخرین مدرک تحصیلی یکبرگ

۲- عکس غیر فوری ٤ × ٦ ٤ قطعه

۳- فتوکپی دفترچه بایان خدمت یا معافیت دائم بطو رخوانا یکبرگ (از فرستادن اصل مدارک خودداری شود)

ج - فرم درخواست نام نویسی

نام خانوادگی	نام	نام‌پدر
شماره شناسنامه	محل صدور	تاریخ تولد
اخرین مدرک تحصیلی	ابتدائی	متوسطه
معدل	شهرستان	دهستان
ادرس شهر	خیابان	کوی
کوچه	پلاک	محل امضاء داوطلب

د - پس از وصول مدارک لازم ازطرف متقاضیان افراد واجد شرایط بتعداد مورد لزوم انتخاب، بوسیله نامه سفارشی متقاضیان انتخاب شده‌اطلاع داده خواهد شد که خود را باداره کل آموزش و امور اجتماعی جهت مصاحبه حضوری معرفی نمایند. مالف ۳۸۳۹

۱-۳ آ-۱۸٤۳٦ راه‌آهن دولتی ایران

حیرت‌انگیز و باورنکردنی

با خوردن یک قرص زبان خارجی بیاموزید

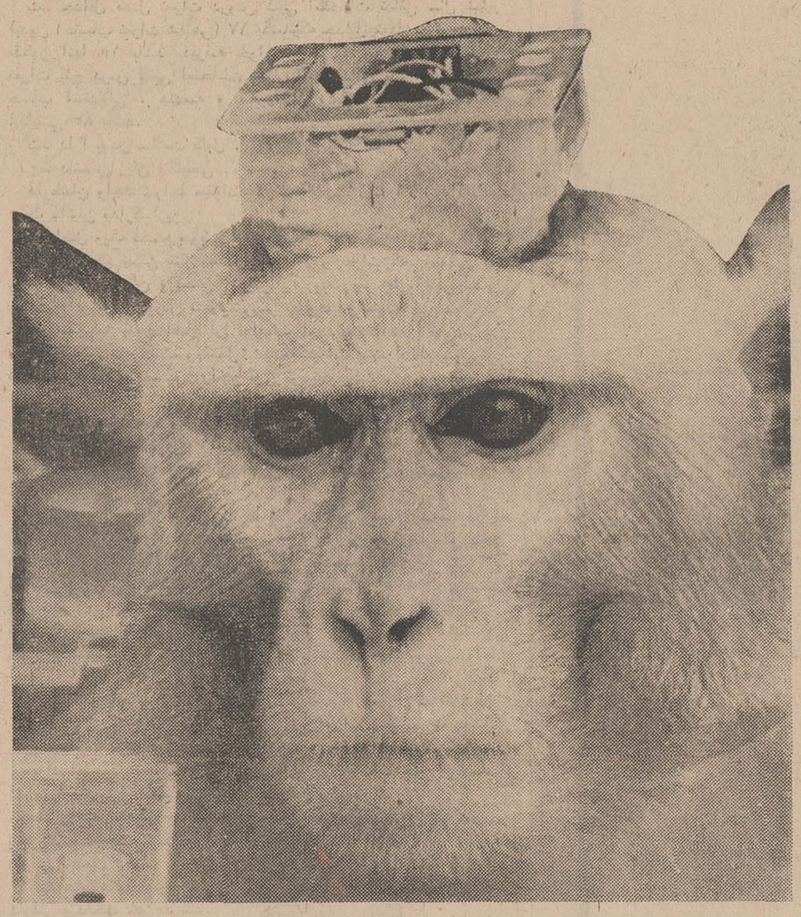

شناخت دستگاه مغز و چگونگی کار این عضو حساس بدن انسان همیشه یکی از آرزو های بزرگ دانشمندان علم طب و تحقیق بوده است و بتازگی پس از سالیان دراز تحقیق و آزمایشات گوناگون عده‌ای از جراحان و محققین امریکائی توانسته‌اند مراکز کنترل و اعمال انسانی و همچنین عواطف و احساسات و قسمتی که خاطرات خوش و بد را بایگانی میکند بشناسند و با کنترل آنها انسان را کنترل نمایند. آنها موفق شده‌اند خاطرات بدزندگی گذشته زنی را باین ترتیب از یاد او ببرند و با کنترل مرکز لذت جوئی در مغز یك همجنس بازاو را درمان نمایند.

این آزمایشات و موفقیت بزرك که رو به کمال میرود یکی از بزرگترین واعجاب‌انگیزترین اکتشافات پزشکی است که تاکنون انجام شده است.

متخصصین اظهار داشته‌اند که امیدوارند بزودی بتوانند بهمین ترتیب بسیاری ازبیماری ها و همچنین جنون ، عقب ـ افتادگی های مغزی و ناراحتی های اعصابی رادرمان کنند علاوه براین تکنیك ، بتازگی قرص های متعددی دراختیاربیمارستان های سرتاسر امریکاقرارگرفته است که اثر معجزه آسائی بر روی مراکز مختلف مغز دارد. این قرصها علاوه بر افزایش قدرت فراگیری ، همچنین خاطرات نامساعد را از یادبرده و مرکز لذت جوئی مغزی را متاثر میسازند بنابه تحقیقات جدید مغز به چند قسمت عمده بقرار ذیل تقسیم شده است و هرکدام ازآنها یك کاربخصوص انجام میدهند . قسمت بالای مغز کار تنظیم فشار خون را انجام میدهد. و قسمت تحتانی آن که بنام « لمبیك سیستم » معروف است احساسات و پدیده های حواسی نظیر :ترس، گرسنگی، لذت جوئی و سکس را کنترل مینماید.

لبه جداری مغز که به مغز کوچك معروف است هم‌آهنگی اعمال انسانی را کنترل میکند و در بالای لمبیك سیستم، قسمتی دیگر از مغز قرار دارد .این قسمت حرکات و آموختنی های جدید انسان را تنظیم مینماید و تمام این اعمال بوسیله ۱۰ تا ۱۲ میلیون (یاخته) که «نورز» نامیده میشود و عواملی ارتباطی هستند انجام میگیرد و اثری که شوکهای مخصوص الکتریکی بروی این یاخته ها دارد کار کنترل راتوسط دستگاه خارجی اختراعی جدید انجام میدهد .

باوجود این دانش ها وپیشرفت هائی که در این مورد انجام شده، است هنوز بطور کامل مرکز مغز شناخته نشده است واین قسمت از مغز که پیچیده تر از دیگر قسمت هاست در تحت بررسی و مطالعه است تابطور کامل چون دیگر مراکز شناخته شود.

بمدت ۵۰ سال اغلب محققین تصور میکردند که مراکز کنترل مغزهمگی از لحاظ ساختمان و شکل نظیر هم هستند و تحت تاثیر عواملی چون محیط و تجربه اعمال انسانی را اداره می نمایند و بهم مربوط هستند ولی حالا میدانند و دریافته‌اند که هر مرکز مغز کاری مستقل از دیگران دارد وساختمان آن هم با سایر قسمت ها تفاوت دارد .

در زمان جنك بین‌المللی دوم دکتر « راجرز اسپری » باقطع بعضی از یاخته های مغزی قورباغه توانست حرکت چشم آن را در حدقه باندازه ۱۸۰ درجه افزونتر کند و دید که بعضی از حواس جانور نیز مختل شده است .از جمله مشاهده کرد که قورباغه برخلاف عادت همیشگی بعلت چسبتن بروی غذا بطرف آن حرکت میکند و «اسپری» ازاین مشاهدات نتیجه گرفت که سلول های « نورز » چشم فقط بیك نقطه در مغز پیوستگی دارند و میتوان آنرا جداگانه کنترل کرد.

کنترل احساسات

و بعد اطباء دیگر این آزمایشات خود را بروی حیوانات دیگری نظیر گربه و میمون دنبال کردند و بعد پزشکانی بنام‌های «هربل » و « وایلزی » نقشه‌ای از سلول ها با اندازه ها وحجم های مختلف ورنك‌های گوناگون تهیه کردندو کار آنها را مشخص نمودند و باین نتیجه رسیدند که هر یاخته عصبی یك عمل مخصوص را در مغز انجام میدهد وشباهتی بیکدیگر ندارند.

بدنبال این شناخت بود که انجام عمل بروی مغز و بروی سلول های جداگانه و غیر مرتبط باهم امکان پذیر شد و بنابه طرز کار سلول ها، قرص هائی تهیه گردیده است که بر آنها اثر گذاشته و اختلالات را دفع می‌نماید. با افزودن و اتصال دستگاه های الکتریکی خاص و آزمایش آنها به روی مغز و بی‌حس کردن محرك مغزی آن توانسته‌اند، خشم ، غریزه ، درندگی ، احساس گرسنگی را در آن کنترل کنند . در میمون فی‌المثل آزمایشی انجام داده‌اند که میل او رانسبت به خوردن موز از بین برده‌است .

آنها همچنین توانسته‌اند **همین میمون را بمیل خود عصبی** یا آرام کنند. این آزمایشات که جملگی برای رسیدن به هدف نهائی یعنی انجام عملیات بروی مغز انسان و کنترل آن انجام گرفته‌است ، امید های فراوانی رابرای آینده آفریده است و متخصصین اظهار میدارند که با موفقیت درانجام این آزمایشات بزودی خواهند توانست از راه کنترل مراکز مغزی انسان عقب افتادگی ها ، وازدگی حاصله از خاطرات ناخوش آیند ، و میل به جنایت و همچنین بسیاری از عیوب و نواقص را از جمله جنون که از امراض تقریبا لاعلاج شناخته شده است درمان کرد و حتی با کنترل مغز افرادی باهوش بوجود آورد و قدرت فراگیری آنها را افزایش داد . برهم خوردگی تعادل را در حرکت از بین برد .درموسسه تحقیقاتی استانفورد دکتر «لورنس پیونو» ، تکنیکی اختراع کرده است که بوسیله آن مغز را کنترل کرده و جراحات وارده ببغز را درمان مینماید و سعی می نماید با کنترل مغز بیماریهای دیگر را بهبود بخشد ، بطور کلی درحال حاضر در تمام بیمارستان های مهم بررسی و جستجو برای یافتن راه های بسیار در کنترل مغز دنبال میشود این تلاشها در شناختن مغز تحول عظیمی ایجاد کرده است .

یکی از جراحان معروف اعلام داشت : بزودی انسان ها با خوردن یك قرص ، فرانسه و یا انگلیسی را با افزایش قابلیت فراگیری در مدتی کمتر از سه یا چهار روز خواهند آموخت و با متاثر ساختن مرکز بایگانی خاطرات تنها خاطرات خوش راحفظ خواهند کرد.

وانسان ها رامیتوان بطوری تغییر داد که کلیه عادات و رفتار گذشته خودرافراموش کنند و آنچه راانجام بدهند که پزشك و یاجراح مغزی او میخواهد .

از : نیوزویك

بانك بازرگانی ایران

علاوه بریك میلیون تومان پول نقد و ۵۰ پیکان جوایز مخصوص اوراق مدارس یادبود ، بکسانی که اوراق مدارس یادبود راازشعب بانك بازرگانی ایران خریداری کنند ، تا یکسال روزی پانصد تومان جایزه فوق‌العاده میدهد .

تا یك سال
روزی پانصد تومان

جایزه فوق‌العاده بانك بازرگانی ایران برای خریداران

اوراق مدارس یادبود
۸ روز فرصت دارید

آگهی حراج

اسکلت فلزی یك دستگاه گلخانه قدیمی حاصله از تخریب و تعداد ۲۰۰ اصله درخت ریز و درشت و تعدادی درب و پنجره و آجر در محوطه استادیوم ورزشی کارگران تهران واقع در میدان زاهدی . اول خیابان خزانه از طریق حراج به فروش میرسد .

داوطلبان میتوانند همه روزه از ساعت ۱۶ لغایت ۱۸ در محل از لوازم نامبرده بازدید نمایند مراسم حراج در ساعت ۱۰ صبح روز چهارشنبه نیم تیرماه در محل انجام خواهد شد .

مجری طرح ـ ۱۵۳۰۴

آ ـ ۸۹۷۹

آگهی استخدام مهندس برق ومکانیك

شرکت سهامی شیلات ایران یکنفر مهندس برق و یکنفر مهندس مکانیك جهت خدمت در ناوگان صیادی (بندرپهلوی) با حقوق و مزایای مکفی بطور رسمی استخدام مینماید .داوطلبان برای کسب اطلاع بیشتر حداکثر تا تاریخ ۱۳۵۰ر۴ر۲۰ باداره کارگزینی شرکت واقع در خیابان زرتشت ـ کوی بهرام ـ شماره ۳۳ مراجعه نمایند . م الف ۴۰۷۳

معاون اداری مدیرعامل دکتر داریوش صبور

۱ ـ ۱۹۶۰۲

در بازکن برقی

EFBOX

اف باکس

باگوشی نشکن مدل ۱۹۷۱

باقساط ماهانه

نماینده انحصاری و مرکز فروش و نصب شرکت کاردور
خیابان روزولت میدان ۲۵ شهریور ساختمان منوچهری
سفارشات تلفنی جهت نصب دستگاه بفاصله ۶ ساعت انجام میگیرد
تلفن ـ ۸۲۳۶۹۸-۸۲۲۳۸۴

ژاندارمری کل کشور
اداره اردنانس

آگهی مزایده

کتبی شماره ۱۶ـ۰۱ ـ ۱۴۱۸

اداره اردنانس ژاندارمری کل کشور ۷۸ دستگاه اتومبیل مختلف فرسوده و همچنین تعداد ۳۴۸۱ قلم انواع مختلف قطعات و اجناس یدکی اتومبیل ، موتوسیکلت ، دوچرخه بائی ، باطری و غیره را برابر برك مشخصات و شرایط موجود در دفتر کنترولی اداره اردنانس از طریق مزایده کتبی به فروش میرساند .

داوطلبان شرکت در این مزایده می توانند همه روزه باستثناء ایام تعطیل باداره مذکور واقع در خیابان پهلوی بالای سه‌راه ونك مراجعه ضمن دریافت برك شرایط و مشخصات از وسائل مورد مزایده بازدید سپس پیشنهاد خود را تنظیم تا ساعت ۹ صبح روز ۱۴ر۴ر۵۰ بدفتر کل ستاد ژاندارمری واقع در خیابان سی متری نرسیده به میدان ۲۴ اسفند تسلیم و در ساعت ۱۰ صبح همان روز کمیسیون مزایده در دفتر معاونت اداری ژاندارمری واقع دربهداری ستاد تشکیل و پیشنهادات واصله رابررسی خواهد نمود . به پیشنهاداتی که دیرتر از موعد مقرره برسد ترتیب اثری داده نخواهد شد . م الف ۴۰۶۸

اداره اردنانس ژاندارمری کل کشور

آ ـ ۱۹۶۰۴

بنیسکویت پتی بور

مینو

ترد ـ خوشمزه ـ عالی

اکنون ۴ ریال
ونیز در اندازه ۲۵ ریالی

در سال ۱۳۵۰
بانك تهران
۳ فرسخ اسکناس ۵ تومانی
جایزه میدهد

۳ فرسخ اسکناس ۵ تومانی بدارندگان حسابهای پس انداز و گردش بانك تهران تعلق میگیرد.

BANQUE DE TEHERAN
بانك تهران امین مردم ایران

در جاده‌های ایران مرگ کمین کرده‌است!

بقیه ازصفحه ۵

لیلی ،محمد وفهیمه جلیلی سرنشینان اتومبیل سواری در دم جان سپردند وتنها سکینه بنائی کلفت این خانواده زنده ماند که ما ماجری را از زبان او برای شما نقل کردیم .

... و حادثه‌دیگر که عامل آن باز هم بی‌احتیاطی بود، جان‌دو دلداده‌جوان را گرفت. فرهاد مرادی که تازه از امریکا بازگشته بود با دختر دلخواه خود ـمیتراـ ازدواج کرد . آن دو قرار گذاشتند که ماه عسل خود را درشمال بگذرانند . اما در میان راه هنگامی که فرهاد برای‌نامزد جوانش‌درباره‌چگونگی‌تشکیل مه‌سخن میراند وبه‌توده های مه اشاره میکرد ، اتومبیل برسر یك گردنه به عمق‌یك پرتگاه سقوط‌کرد . دودلداده جوان را در حالی ازپرتگاه بیرون آوردند که جسد نیمه سوخته‌شان درآغوش هم‌بود. درین حادثه از سه سرنشین اتومبیل ، تنها برادر فرهاد زنده ماندکه باچشمانی‌پرآب حادثه را چنین بازگو کرد:

« من وقتی به خود آمدم که اتومبیل میان زمین و آسمان بود و ناگهان در اتومبیل بازشدو من به‌بیرون افتادم و همین سبب شد که جان‌سالم بدر ببرم .»

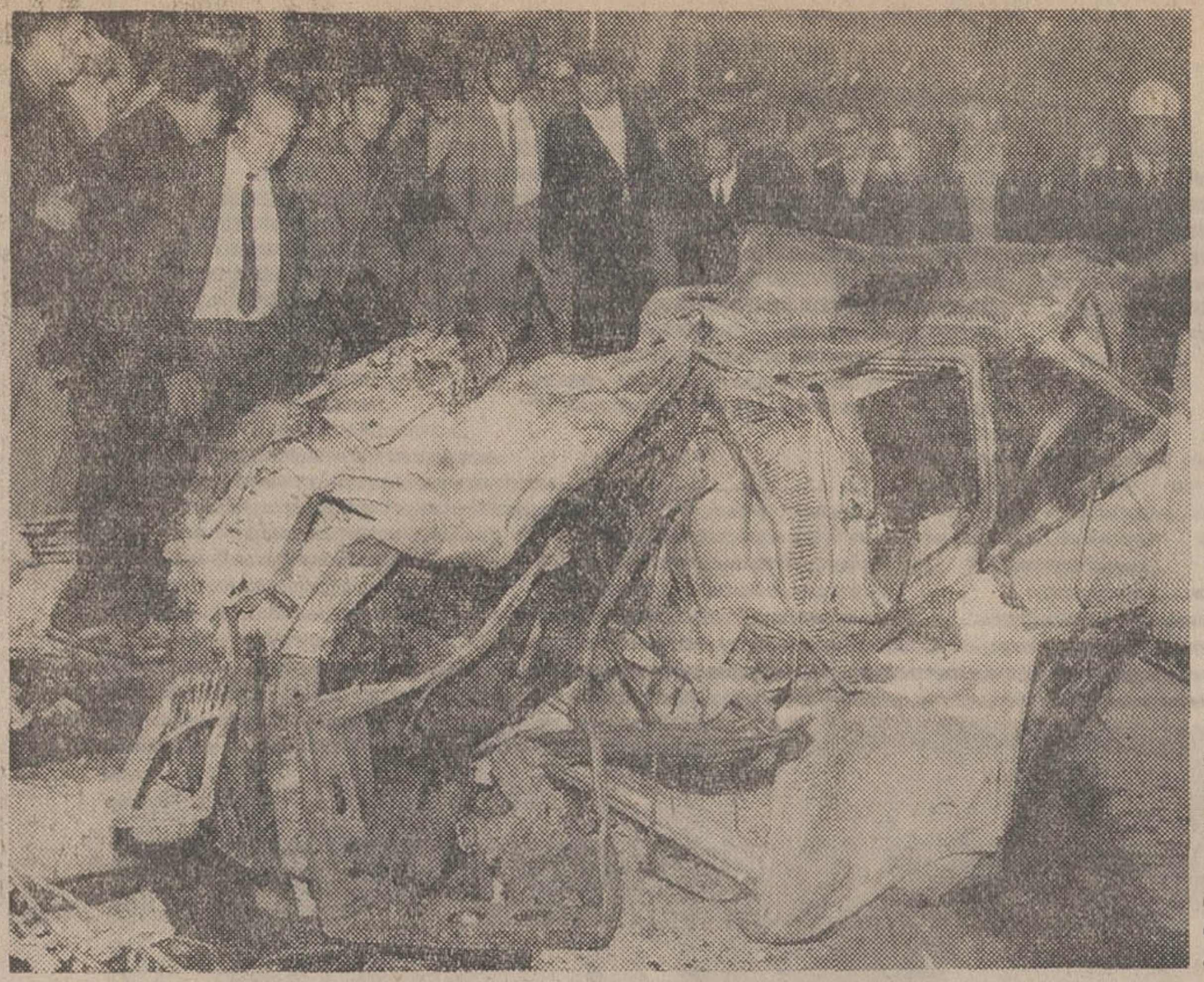

دو اتومبیل پیچیده درهم ... حتی اگر بدقت هم بنگرید نمیتوانیدبدرستی دریابید که این پاره‌های آهن، زمانی دواتومبیل سالم بوده است .

جاده های ساری هر دو روزیك بار ، یك‌قربانی می گیرند.جاده خرمشهر ـاهواز مرگبار ترین جاده ایران است.در این جاده روزانه یکهزار کامیون ،یکصد اتوبوس و مینی بوس ، ۱۴۰ سواری کرایه و سیصد سواری شخصی رفت وآمد دارند ، یعنی بطور نسبی روزی ۱۵۲۰ وسیله نقلیه ازین جاده میگذرند . برای جاده اهواز ـ خرمشهر میزان یاد شده چندان‌زیاد نیست بااین حال، روزی‌دوتصادف حدنسبی‌تصادفات این جاده خطرناک است . بیشتر حوادثی که درین جاده روی میدهد بخاطر این است که‌بیشتر اتومبیلها بیش از ظرفیت خود سوار میکنند ونیز این که جاده کاملا مستقیم است و در نتیجه رانندگان دچار خستگی میشوند ودامنه دیدشان محدود میگردد و حادثه می‌آفرینند.

اگر نمیخواهید قربانی یك تصادف باشید

یک متخصص و کارشناس تصادفات ، برای جلوگیری از تصادفات خونین رانندگی ،به رانندگان توصیه میکند :

● پیش از هر سفر اتومبیل‌خود را برای بازدید کامل به تعمیرگاه ببرید .

● بیش از ظرفیت اتومبیل‌خود که مشخص است ، مسافر سوار نکنید دو خانواده اگر با دو اتومبیل سفر کنند، بهتر از آن است که در یک اتومبیل دور هم باشند و راه یک تصادف خونین راهموار سازند.

● باحداقل بار ممکن به سفر بروید.

● در فواصل طولانی دنده اتومبیل را عوض کنید زیراصدای یکنواخت موتور خواب‌آور است.

● پیش از هر سفر لاستیکهای خودرا بیازمایید . سفر بایك لاسیک فرسوده گامی‌است بسوی یک تصادف خونین . میزان باد لاستیکها را نیز فراموش نکنید و دقت داشته باشید ، بادلاستیکهای هراتومبیلی بایدبهمان‌میزانی باشد که کارخانه‌سازنده اتومبیل ،تعیین کرده است.

★ نور اتومبیلهایتان را میزان کنید . نود در صد از اتومبیلهای موجود در ایران نورهای نامیزان دارند که از عوامل مهم‌تصادف بشمارمیرود. پلیس راه باید مثل پایس راه کشورهای بزرگ از رفت وآمد اتومبیلهایی که‌نور میزان‌ندارد، بشدت جلوگیری کند.

● درصندوق عقب خود ، دو مثلث شبرنگ بگذارید تا اگر اتومبیلتان دچار نقص فنی شد از آنها استفاده کنید زیرا سنگچین ـ رسم‌معمول‌ایرانیان ـ خود ازعوامل مهم تصادف است .

● اگر خدای نکرده ترمز اتومبیلتان برید ، به سرنشینان اتومبیل چیزی‌نگویید زیرا تشویش آنها برمیزان خطر میفزاید . در چنین موقعیتی بکوشید که‌خونسرد بمانید وبا تقویت دنده‌ها ـ از چهار تایک ـ اتومبیل را متوقف سازید .

● اگرکسلو خواب‌آلودهستید، باید استراحت کنید.

● اگر سرنشین‌اتومبیلی هستید که راننده آن سریع میراند ، بیدرنگ به او تذکر بدهید . اگر راننده اتوبوسی یاهر وسیله نقلیه دیگری به این تذکر شما توجهی نکرد . در اولین توقف ماجری رابه پلیس گزارش بدهید.

قربانی تصادف

چند روزی گذشته ازسال جاری ، آمار تصادفات رانندگی درتهران منتشرشد. بنابراین آمار ، در سال گذشته ، تنها در تهران ، هفتصدو چهل و نه نفرقربانی حوادث رانندگی شده‌اند که اگر تصادفات بیرون‌ازدروازه های تهران را نیز بحساب آوریم،رقمی‌بس تکاندهنده‌تر و دلخراشتر بدست خواهیم آورد . از همین آمار ، چنین برمی‌آید که در سال‌گذشته بطور متوسط روزانه دو نفر قربانی تصادف در تهران شده‌اند !

بیجا نخواهد بود اگر نگاهی بوضع تصادفات در شهرستان ها وجاده های اطراف آن‌هانیز بیندازیم : جاده های استان آذربایجان شرقی در هر ماه بطور متوسط بیست نفر قربانی می گیرد . جاده چالوس هرروز بطور نسبی‌شاهد‌تصادف است.

آگهی استخدام رسمی

یکی از موسسات دولتی طبق مفاد قانون استخدام کشوری ۱۵ نفر کارمند بطور رسمی‌برای مشاغل ذیل استخدام میکند .

ردیف	عنوان شغل	حداقل شرط تحصیلی لازم	گروه‌موقت‌شغلی	تعداد مورد احتیاج
۱	کارمند دفتری	گواهینامه‌سال سوم متوسطه	۲	۱۰ نفر
۲	کارمند حسابداری	دیپلم کامل‌متوسطه‌و گذراندن‌دوره مقدماتی حسابداری	۲	۲ نفر
۳	کارپرداز	گواهینامه سال سوم متوسطه	۲	۱ نفر
٤	بایگان	دیپلم کامل متوسطه	۲	۱ نفر
٥	متصدی انتظامات	گواهینامه سال سوم متوسطه	۲	۱ نفر

الف ـ شرایط داوطلبان

۱ـ دارا بودن گواهینامه قبولی در امتحانات و مسابقات ادواری سال ۱۳۴۹ (چهل‌ونه)سازمان امور اداری و استخدامی کشور .
۲ـ دارا بودن حداقل یکسال سابقه خدمت در شغل مورد تقاضا .
۳ـ انجام خدمت زیر پرچم یا دارا بودن برك معافیت دائم .

ب ـ ترتیب نام نویسی

۱ـ داوطلبان واجد شرایط میتوانند فرم ذیل این آگهی را تکمیل کرده همراه باعین گواهینامه قبولی خود و گواهی سابقه خدمت در شغل مورد تقاضا از سازمان متبوع خود را با پست سفارشی حداکثر تا تاریخ ۱۸ر٤ر۱۳۵۰ به نشانی تهران صندوق پستی شماره ۱٤ر۱۳۸۷ ارسال دارند . به مدارکی که‌بعداز تاریخ‌فوق پست شود ترتیب‌اثر داده نخواهد شد .
۲ـ داوطلبان باید نشانی کامل و شماره‌ردیف گواهینامه قبولی خود را درامتحانات ادواری باخط خوانا پشت پاکت محتوی مدارك بنویسند .

ج ـ ترتیب استخدام

از واجدین شرایط به ترتیب تقدم نمرات گواهینامه قبولی امتحانات ادواری برای مصاحبه دعوت بعمل‌خواهد آمد. گواهینامه‌های‌زائدبراحتیاج به نشانی داوطلبان عودت داده خواهد شد .

برك درخواست

نام — نام خانوادگی
نام پدر — شماره شناسنامه و محل صدور
تاریخ تولد — آخرین مدرك تحصیلی
داوطلب شغل
مدت سابقه کار در شغل مورد تقاضا — وضع خدمت وظیفه
نشانی کامل پستی — امضاء داوطلب

آگهی انتخاب هیئت مدیره شرکت‌سهامی خاص کارخانجات تولیدی اره ایران ثبت شده بشماره ۱۱۱۰٤

برابر تصمیم مجمع عمومی فوق‌العاده مورخ ۱۱ر۲ر۱۳۵۰ تغییرات زیر در شرکت نامبرده بعمل آمد :
۱ـ آقای احمد عسکری فراهانی بجای آقای مهندس منصور عسکری بسمت‌مدیرعامل و رئیس هیئت مدیره‌برای باقیمانده‌دوره‌تصدی هیئت‌مدیره تعیین شد ۲ـ آقای روح‌الله عسکری بجای آقای خسرو عسکری برای بقیه مدت تصدی‌بسمت عضو هیئت مدیره انتخاب‌شدند۳ـ بانو منیژه‌مرشدیان برای بقیه دوره تصدی هیئت مدیره به عضویت هیئت مدیره تعیین شد ٤ـ آقای احمد عسکری فراهانی مدیر عامل و رئیس هیئت مدیره دارای‌اختیارات تامه و مطلقه بوده و کلیه اوراق‌واسناد بهادار شرکت اعم از سفته برات و چك وقراردادهای مربوط به شرکت اعم از خرید و فروش و حضور در دفاتر اسناد رسمی و امضای ذیل اسناد و دفاتر و عقدقرارداد های مربوطه و پیمان های منعقده با اشخاص حقیقی و حقوقی بامضای‌مدیر‌عامل و یکنفر از اعضای‌هیئت‌مدیره و مهرشرکت خواهد بود و همچنین اسناد اوراق اداری و بانکی و گمرکی و اقامه دعوی برعلیه مدیونین شرکت و صدور اجرائیه برعلیه‌محکومین‌در مقابل‌شرکت امضای دادخواستهای حقوقی وجزائی‌و طرح‌دعاوی در محاکم صالحه و امضای لوایح قانونی اعم از اینکه شرکت مدعی باشد یا مدعی علیه در تمام مراحل قضائی فقط به امضای مدیر عامل مهرشرکت خواهد بود . م‌الف ٤۷٦
رئیس اداره ثبت شرکتها و مالکیت صنعتی‌ـ
مهدی نراقی
آـ ۱۹٦۰۰

آگهی مناقصه

پیرو آگهی مورخ ۹ر۳ر۵۰سازمان بیمه‌های اجتماعی‌ترخیص کالای وارداتی خود را که در حدود بیست هزارصندوق وکارتن‌خواهد بود بمناقصه میگذارد . کسانی‌که مایل بشرکت در مناقصه باشند میتوانند از تاریخ ۱ر٤ر۵۰ لغایت ۱۰ر٤ر۵۰ شرایط جدید مناقصه و نمونه قرارداد را از دفترمدیریت تدارکات (خیابان آیزنهاور کاخ بیمه‌های اجتماعی) دریافت‌دارند. پیشنهادات تاتاریخ ۱۵ر٤ر۵۰ دریافت و در روز ۱٦ر٤ر۵۰قرائت خواهد شد.
سازمان بیمه‌های اجتماعی
۱ـ۲ — ۱ـ۱۹۵۵٦

نتایج امتحانات ششم دبیرستانها

نتایج امتحانات محصلین ششم‌دبیرستان هاهرچه‌باشدنحوه‌برخورد محصل با آن مهم است .
مهم آنست که محصل بتواند پس از امتحان به بهترین‌شکل راه موفقیت بعدی را بگشاید .
در برابر محصلی که در ششم‌قبول شده‌است کنکور دانشگاه هاقرار دارد و در مقابل او که هنوز نمره قبولی نیاورده است موفقیت در امتحانات نهائی .
و در کلاس های انگلیسی سیمین برای هردو گروه جائی خاص اختصاص دارد . برای‌آنان که‌می‌خواهند کنکورسراسری دانشگاه ها و مدارس عالی ایران را بگذرانند آشنائی با نحوه امتحانات کنکور نقش عمده‌ای دارد .
در کلاس های انگلیسی سیمین ـ در ۳۰ ساعت به مدت ۱۰ روز ـ داوطلبان با انواع تست های امتحانی و طرق پاسخ دادن به آنها آشنا می گردند .
وبرای آنان که هنوز نمره‌زبان‌درامتحانات نهائی نیاورده‌اند برنامه ششم در ۵۰ ساعت تنظیم شده است . بامید موفقیت هردو گروه کلاس های انگلیسی سیمین چهارراه تخت جمشید پهلوی ـ مقابل سینما پارامونت .

خانه ویلائی

یکدستگاه خانه‌ویلائی‌دوطبقه‌بسیارلوکس‌مهندسی ساز دارای ٥ اطاق خواب و سالن پذیرائی‌وناهار خوری‌وآشپزخانه ودوهال بسیاربزرك زیرزمین‌و سرویس مستخدم وگاراژ بااستخر شوفاژ جهت فروش‌آماده‌است. لطفا به‌آدرس‌زیر مراجعه‌فرمایید

جاده قدیم شمیران ٤٥ متری سیدخندان خیابان علم ۷۰۰متر بطرف شمال کوی بهشت .

آگهی مناقصه

شرکت دخانیات ایران حمل در حدود هفتصد ۷۰۰ تن توتون سیگار خام سنواتی از تهران به سقزرابمناقصه میگذارد. داوطلبان میتوانند همه روزه باستثناء ایام تعطیل رسمی باداره باربری این شرکت مراجعه وبا دریافت یک نسخه شرایط مشخصات و اطلاع از مفاد آن پیشنهاد خود راتنظیم وبپیوست شرایط مشخصات امضاء شده تا ساعت نه صبح مورخه ۱۹ر٤ر۵۰ باداره دفتر شرکت دخانیات تسلیم و رسید اخذ نمایند تادرجلسه‌ایکه ساعت‌ده‌صبح همانروز در شرکت تشکیل خواهد شد باز ومورد رسیدگی قرارگیرد حضور شرکت کنندگان و یانماینده آنها در جلسه مناقصه آزاد و شرکت در رد وقبول یک یا کلیه پیشنهادات مختار است ضمنا به پیشنهادات مبهم و مشروط و یا اینکه بعد از وقت تعیین شده‌برسد ترتیب اثر داده نخواهد شد .
شرکت دخانیات ایران .
م‌الف ٤۰٦۹

تودیع

در این‌موقع که بدعوت کلوپ بین‌المللی امریکابرای دریافت نشان برادری جهانی‌و دیدار فرزندان عزیزم عازم واشنگتن هستم از عموم یاران خداحافظی می نمایم .
عادل خلعت‌بری

اطلاعیه

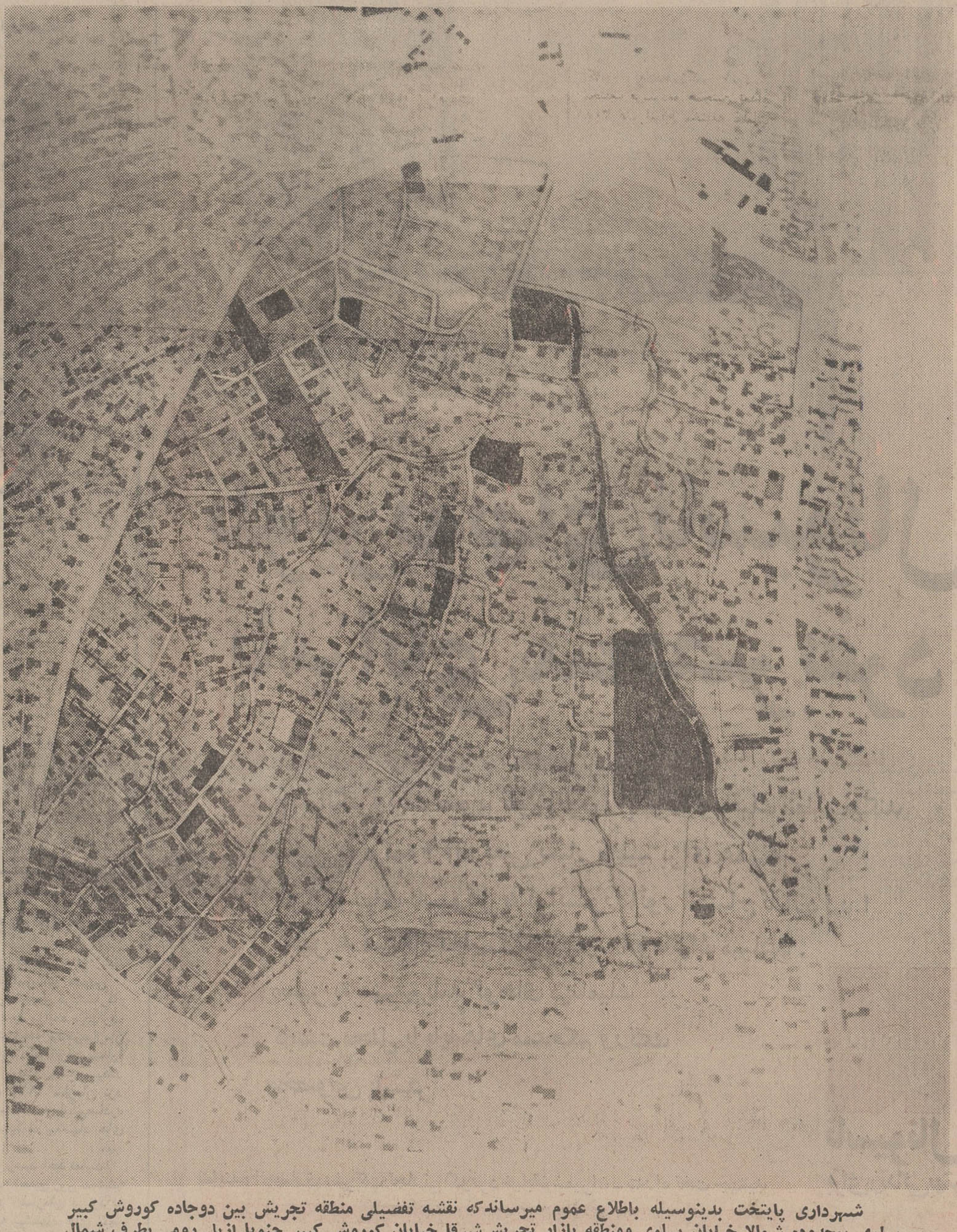

**شهرداری پایتخت بدینوسیله باطلاع عموم میرساندکه نقشه تفصیلی منطقه تجریش بین دوجاده کوروش کبیر پهلوی بمحدوده شمالا خیابان پهلوی ومنطقه بازار تجریش‌شرقا خیابان کوروش کبیر جنوبا ازپل رومی بطرف شمال در امتداد کوچه مابین سفارت ترکیه و آلمان و خیابان‌امین‌الدوله و خیابان فرشته و غربا خیابان پهلوی را که تهیه و تصویب گردیده است در اختیار اداره شهر سازی‌ناحیه مربوطه گذاشته است .
اهالی محترم پایتخت میتوانند با مراجعه باداره مذکورونیز اداره کل شهر سازی ازجزئیات‌نقشه اطلاع‌حاصل نمایند**

شهردار پایتخت

نیازمندیها
تلفنهای ۳۱۱۲۲۹ـ۳۱۱۲۲۷

آگهیهای متفرقه

اسناد لاوصول خریداریم ۳۵۱٦۱۷

کمباین
نو برای دروگندم ـ جو و برداشت آفتابگردان‌آماده‌است تلفن ٦۲۹٦٤۳ ـ ٦۲۳۲۸٤

موسسه کشاورزی چمن
سمپاشی برای دفع آفات نباتی و چمن‌کاری‌زیرنظر کارشناسان فنی پذیرفته‌میشود تجریش اول نیاوران جنب کلانتری تلفن ـ ۸۵۱۳۲۰
آـ۲۲۱۸

هواکش هیتاچی
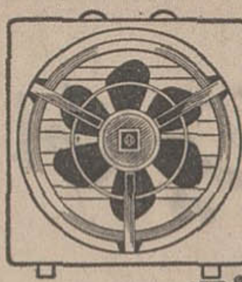
بورس هواکش ـ مالکی ـ دروازه‌دولت تلفن ۸۲۵۵۸۷ ۳۱۸۷٦۸
نصب هواکش هیتاچی ٦ساعت پس از اطلاع تلفنی شما

مزایده حضوری
در حدود ۲۰۰۰ عدد بشکه خالی دویست لیتری جای‌روغن سالم . صاف از طریق مزایده حضوری بفروش میرسد خریداران در ساعت ۹ صبح روز یکشنبه ششم تیرماه در محل شرکت سهامی ایران ترانسفو ـ ری جاده قم‌سه‌راه پالایشگاه حضور بهمرسانند .
آـ ۸۹۷۵

وسایل کلوپ تفریحات سالم
دست دوم خریداریم . صبحها تلفن ٦٦۹٦۵۵
آـ ۸۹۳۹ — ۱ـ۳

رستورانهای خانوادگی

قابلمه مجانی
چلوکبابی فرد تهران ٤۸۸٦٦ کسانی که روز جمعه ٤ تیرماه از ساعت ۹ صبح تا ۱۱ جهت پیکنیک چلوکباب خریداری نمایند یک عدد قابلمه مجانی مطالبه نمایند شاه چهارراه اردیبهشت .
آـ ۲۲۰۱

عالیترین چلوکباب در سالن مجلل سوپر کاخ با بهترین موزیک قیمت مناسب خیابان کاخ بین شاه و امیراکرم تلفن ٦٦۷۷۸۳

گـــاز

شرکت بوتان — BUTANE بوتان — تلفن پخش گاز شرکت بوتان از ۷صبح تا ۹ شب ۹۵۳۰۵۱

شرکت پخش بوتاگاز
شرکت بوتاگاز از۷ونیم صبح تا ۸ شب تلفنهای ۳۹۲۳۸۹ و ۳۹۳۲۲۳

ایران‌گاز
پخش گاز ۸۲۷۱۳۱ تعمیرات ۸۲۳۰۵۱ـ۵۳
همه روزه ازساعت ۷ صبح الی ۱۱ شب نمایندگی مرکزی خیابان شاهرضا شماره ۳۳۰

ارساگاز
پخش گاز ۸۲٤۰۲۱ تعمیرات ۸۲٤۰۲۵

پرسی گاز
گازوسرویس غرب خیابان پهلوی ۹٦۳۰۲۱ الی ۹٦۳۰۲۵ از۷صبح تا۱۰شب
شرق خیابان پهلوی ۸۲۲۰۲۱ الی ۸۲۲۰۲۵ ۸۲۷۲۳۷ـ۸۲۷۹۹۰ از۷صبح تا۱۰شب
تلفن‌مخصوص‌تعمیرات ۸۲٦۷٤۰

داروخانه‌ها

داروخانه مهران
خیابان شیروخورشید چهارراه استخر تلفن ۹۵٤۰۰۷

P.M.D
مرکز پخش ماشین آلات و دارو های خشك‌شوئی و سفید شوئی شماره تلفن های جدید خود را بشرح زیر اعلام میدارد .
۵۳۹۱۷۱ و ۵۳۸۵٤۸
تهران ـ خیابان امیریه چهار راه معزالسلطان پلاك ۱۱۷٦ و ۱۱۷۸

سکرتر
یک نفر دوشیزه یابانو مسلط بزبان انگلیسی وماشین نویسی لاتین و فارسی که‌حداقل دوسال سابقه کار داشته باشد جهت امور سکرتری نیازمندیم از ۹ صبح الی ۱۲ ظهر بنشانی بوذرجمهری غربی مقابل پمپ شرکت‌مقواسازی شرق بتلفنهای ۵۳۱۵۳۰ ـ۵۳۳۱۵٤ مراجعه‌شود

انجمن دوشیزگان و بانوان
دوره های فشرده تابستانی
یک ماهه ، دوماهه وسه‌ماهه
خیاطی ، آرایش وزیبائی، آشپزی، ماشین‌نویسی گلسازی ، گل‌آرائی، انگلیسی،فرانسه‌وآلمانی... زیرنظر بهترین دبیران، حداکثروسایل وشهریه نازل
خیابان بهار ـ شماره ۲۵٤ـ تلفن : ۸۲٤۸۳۱
به دانشجویان ودانش آموزان، ۱۵ در صد تخفیف داده میشود

گروه فرهنگی آذر

کلاسهای تابستانی

برای کلاسهای تجدیدی و تقویتی دوره‌های اول ودوم متوسطه ثبت نام مینماید

داوطلبان میتوانند صبح‌ها از ساعت ۸/۵ تا ۱۱/۵ عصرها از ساعت ۴ تا ۸ بنشانی‌های زیر مراجعه فرمایند

۱ـ دبیرستان شماره ۱ آذر ـ نادری قوام‌السلطنه تلفن ۶۶۷۱۷۰
۲ـ دبیرستان شماره ۲ صفی علیشاه ـ میدان بهارستان ۳۱۸۴۸۱
۳ـ دبیرستان شماره ۳ چهارراه شاه مقابل فروشگاه بزرگ ایران تلفن ۴۳۵۰۲

اطلاعیهٔ مهم

بانک ملی ایران

بانک ملی ایران، بمنظور تجلیل از پیشگامان رستاخیز فرهنگی جشن شاهنشاهی ایران، علاوه بر یک میلیون تومان پول نقد و ۵۰ پیکان جوایز مخصوص اوراق مدارس یادبود، بکسانی که

اوراق مدارس یادبود

را از شعب بانک ملی ایران خریداری کنند

۳۰۰ هزار تومان

جایزه فوق‌العاده میدهد.

۸ روز فرصت دارید

آگهی مسابقه ورودی کلاسهای دوره لیسانس شبانه مدرسه عالی بازرگانی

مدرسه‌عالی بازرگانی برای تحصیل در کلاسهای دوره لیسانس شبانه در سال تحصیلی ۱۳۵۱ـ۱۳۵۰، ۱۳۰ دانشجو از بین دارندگان دیپلم ریاضی ـطبیعی ـبازرگانی وادبی می پذیرد.

توضیح : دانش آموزان سال های ششم‌دبیرستان‌و همچنین داوطلبان شرکت در امتحانات ششم متفرقه سال جاری‌نیز می‌توانند دراین مسابقات شرکت‌کنند ولی ثبت نام‌آنان موکول بارائه دیپلم دبیرستان خواهدبود .

مدارك لازم برای ثبت‌نام:

۱ـ تقاضانامه کتبی به خط داوطلب برای شرکت در مسابقه ورودی بفرم زیر.

۲ـ ۴قطعه عکس ۴×۳ که نام داوطلب پشت‌آن نوشته‌شده باشد.

۳ـ فتوکپی یا رونوشت شناسنامه.

۴ـ نسخه‌اول فیش‌بانکی مبنی برپرداخت ۵۰۰ ریال به‌حساب جاری شماره ۵۵بانك بیمه ایران شعبه کریمخان زندتهران . داوطلبان باید مدارك فوق‌راباپست سفارشی وباتعیین آدرس کامل خودطوری‌ارسال‌دارندکه تاپایان وقت‌اداری روز ۱۲ر۴۵۰ به‌دبیرخانه مدرسه‌عالی بازرگانی (طهران ، خیابان عباس آباد) رسیده‌باشد.

توزیع کارت

۱ـرسید مدارك‌وشماره کارت ورود به جلسه‌امتحان به‌آدرس تعیین‌شده‌داوطلب‌توسط پست‌ارسال میشود.

۲ـ کارت ورودبه‌جلسه امتحان در مقابل رسیدارسالی روز های ۱۷و ۱۸ تیر ماه ۱۳۵۰ در محل مدرسه عالی‌بازرگانی منحصرا به‌شخص داوطلب داده‌خواهدشد .

۳ـتاریخ امتحان روز دوشنبه ۲۱ تیر ماه به عمل می آیدو ساعت شروع‌آن در روز توزیع کارت باطلاع داوطلبان خواهد رسید.

اطلاعات مختصری در موردنحوه برگزاری امتحان

امتحان از موادزیربعمل می‌آید.

۱ـریاضیات (در حدود دوره دوم دبیرستان) (با ضریب ۳)
۲ـ زبان انگلیسی (درحدود دوره کامل دبیرستان)(باضریب۳)
۳ـ زبان‌فارسی (درحدود دوره کامل دبیرستان (باضریب ۲)
۴ـ علوم‌اجتماعی (شامل سئوالاتی ازتاریخ وجغرافیا ومسائلی مربوط به‌ایران)(باضریب۱)

اطلاعات مختصری در باره نحوه ثبت‌نام وتحصیل

۱ـدوره تحصیل برای‌اخذ لیسانس لااقل ۵سال است که در هر نیمسال ۱۴ واحد درسی‌دربرنامه منظور می گردد (جمع واحد های تحصیلی برای‌اخذ لیسانس ۱۴۰ واحد می‌باشد).

۲ـ ساعت‌شروع درس از ۴ر۳۰ بعدازظهر خواهدبود .

۳ـ هزینه تحصیلی برای‌سال اول ۱۷۰۰۰ ریال‌وبرای سال‌های بعد هرسال ۱۴۰۰۰ ریال(۵۰۰ریال برای هرواحد درسی) که نقدا دریافت میشود .

۴ـبرای قبولشدگان مشمول نظام‌وظیفه عمومی در صورت ثبت نام ، برك معافیت‌تحصیلی دریافت می شود.

محمدعلی احمدی ـرئیس مدرسه عالی‌بازرگانی

برك درخواست ثبت‌نام مدرسه عالی بازرگانی

خواهشمنداست مقرر فرمائید نام اینجانب را در ردیف‌داوطلبان شرکت در مسابقه ورودی کلاس های لیسانس دوره شبانه مدرسه عالی بازرگانی ثبت نمایند.

مشخصات‌اینجانب بقرارزیراست :

نام‌خانوادگی نام

نام‌پدر شماره شناسنامه

محل‌صدور دیپلمه

دانش‌آموز

دبیرستان

متفرقه

ضمیمه‌نسخه‌اول فیش‌بانکی‌بشماره مبلغ ۵۰۰ ریال به حسابجاری شماره ۵۵بانك بیمه‌ایران شعبه کریمخان‌زند بانضمام ۴قطعه‌عکس ۴×۳پشت نویسی‌شده ویکبرك فتوکپی شناسنامه به‌ضمیمه ارسال میگردد.

آدرس کامل پستی‌اینجانب ...

تاریخ محل‌امضاء

آگهی مزایده شماره (۱)

فرماندهی ترابری‌نیروی زمینی شاهنشاهی مقدار زیادی چوب چهار تراش و تخته خارجی موجود در پادگان باغشاه را از طریق مزایده کتبی بفروش‌می رساندپیشنهاددهندگان میتوانند همه‌روزه باستثنای ایام تعطیل به پست مهندسی فرماندهی ترابری نیروی زمینی شاهنشاهی واقع در باغشاه مراجعه وبا اخذ شرایط و مشخصات مزایده و ملاحظه آنها پیشنهاد خود را طبق مفاد مندرج در برك‌شرایط تنظیم تاساعت ۱۲ روز۱۴ر۴۵۰ بدفتر فرماندهی ترابری نیروی زمینی شاهنشاهی تسلیم ورسید اخذ نمایند . م الف ۴۰۷۰

فرماندهی‌ترابری نیروی‌زمینی شاهنشاهی ـ سرلشگر کیومرث صالح

۱ـ۱۹۶۲۴

وزارت جنك

آگهی مناقصه لبنیات شماره ۱۰

تاریخ ۲۲ر۳ر۵۰

آمادگاه ۵۱۲ صحرائی جهت مصرفی افراد پادگان رضادژ (عجبشیر) ۲ قلم اجناس مشروحه زیر را

نوع جنس	میزان جنس
۱ـ پنیر درجه ۱ تبریز	مندرجه در برك شرایط معامله
۲ـ کره حیوانی	مندرجه در برك شرایط معامله
۳ـ تخم‌مرغ روز	مندرجه در برك شرایط معامله

از طریق مناقصه خریداری مینماید .

پیشنهاددهندگان می‌توانند با مراجعه به شعبه پیمان‌آمادگاه ۵۱۲ صحرائی و ملاحظه مشخصات و نمونه قرارداد ودریافت‌برك شرایط و مشخصات معامله پیشنهاد خود را طبق مفاد مندرج‌در شرایط معامله تنظیم و تاساعت ۹ صبح روز ۱۴ر۴۵۰ بدفتر آمادگاه ۵۱۲ صحرائی واقع در پادگان رضاباد تسلیم‌نمایند .

اداره مناقصه گذار آمادگاه ۵۱۲ صحرائی

آ ـ ۱۹۰۴۴

آگهی مزایده فروش روده خارجی

سازمان گوشت کشور فروش تدریجی سیصد هزار رشته روده سری سوم گوسفندان استرالیائی ـ امریکای جنوبی ـ نیوزلندی اعم ازخام‌ونمک زده و (ارژینال) را تحویل درکشتارگاه تهران‌یا کارخانه زهتابی بر طبق‌نمونه موجود به مزایده میگذارد.

شرکت‌کنندگان میتوانند با اخذ برگ شرایط ازدفترسازمان واقع درخیابان‌تخت‌جمشید جنب شرکت ملی نفت ایران شماره ۸۰ وامضاء آن در صورت قبول ضمن تودیع مبلغ سیصد هزار ریال‌وجه‌نقد به حساب جاری شماره ۶۹۲۷ سازمان نزد بانك مرکزی ایران و یا معادل همین مبلغ ضمانتنامه بانکی‌صادره یکی از بانکهای مجازایران با اعتبار مدت یکماه پیشنهاد های خود را در پاکت [illegible] دوشنبه ۲۸ر۴۵۰ باداره دبیرخانه سازمان تحویل و رسید اخذ نمایند.

کمیسیون رسیدگی به پیشنهادها ساعت ۱۰ صبح روز سه‌شنبه ۲۹ر۴۵۰ در محل سازمان تشکیل میگردد سازمان در رد یا قبول یک یا کلیه پیشنهاد ها مختار بوده به پیشنهاد های مبهم و فاقد قبض سپرده ترتیب اثر نخواهد داد .

کلیه هزینه های مزایده وپرداخت مالیات وهرگونه عوارض متعلقه بعهده برنامه مزایده میباشد.

سپرده نفر اول و دوم برنده مزایده نگهداری و درصورت استنکاف از انجام معامله بدن هیچگونه تشریفات بنفع سازمان گوشت کشور ضبط خواهد شد. م الف ۴۰۵۲

آ ـ ۲ **سازمان گوشت کشور**

چرا تلویزیون ناسیونال برتر است

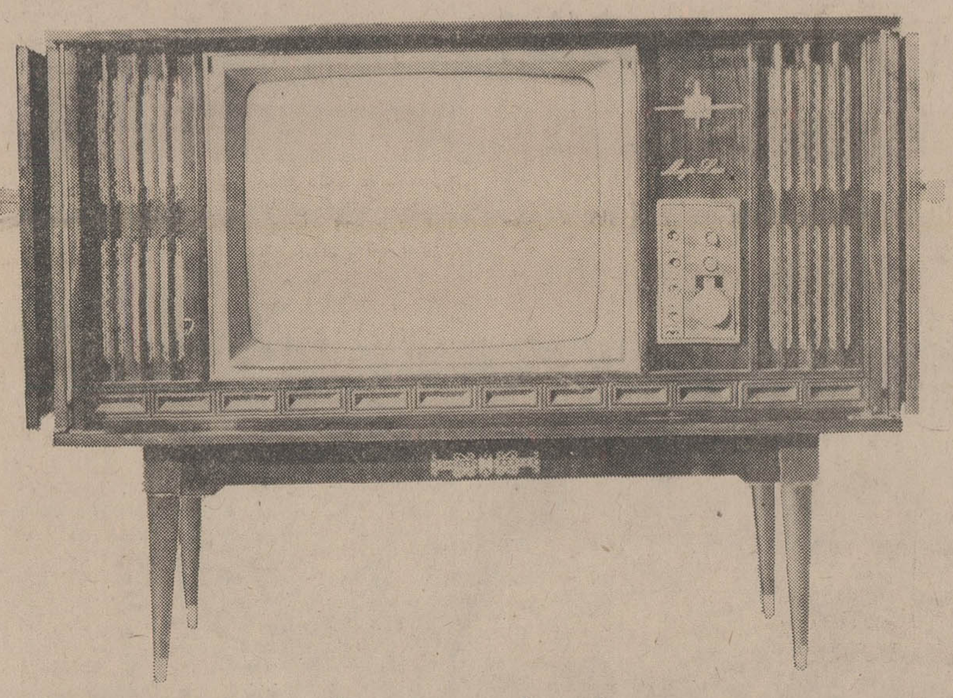

تلویزیونهای ناسیونال بامزایای منحصربفرد

- فقط تلویزیونهای ناسیونال مجهز به چشم الکترونیك میباشد
- چشم‌الکترونیك تصویر تلویزیون رابطوراتوماتیك تنظیم میکند
- مجهز به دکمه MFT یعنی یکبار تنظیم برای همیشه
- تلویزیونهای ناسیونال به ترانسفورماتور احتیاج ندارد زیرا مجهز به دستگاه تنظیم ولتاژ بطور اتوماتیك میباشد .
- مجهز به سیستم بلندگوهای دینامیك
- کابینت مجلل با پایه‌های مستحکم ورنگ مخصوص پلیستر

National

ناسیونال

برای زندگی بهتر

نماینده انحصاری : شرکت تجارتی کوفرد خیابان شمیران ـ سه‌راه تخت جمشید

ماشینهای بستنی سازی تایلور

«ساخت آمریکا»

TAYLOR

با ۲۰ سال سابقه درخشان درایران

مورد نیاز

بستنی فروشی ـ کافه قنادی
هتل ـ رستوران
کافه‌تریا ـ سوپرمارکت
مدارس

در دو نوع طرفی وقیفی

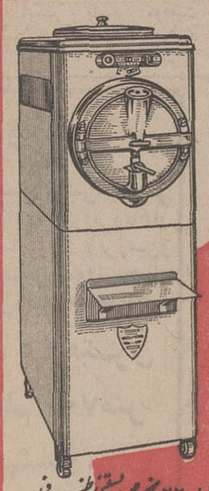

مدل ۲۲۰ مخصوص بستنی طرفی باقدرت محصول ۶۰ لیتر درساعت

مدل ۲۴۰ مخصوص بستنی طرفی قدرت محصول ۱۲۰ لیتر درساعت وخزینه نگهداری ۶ نوع بستنی در ۳۰۰ لیتر

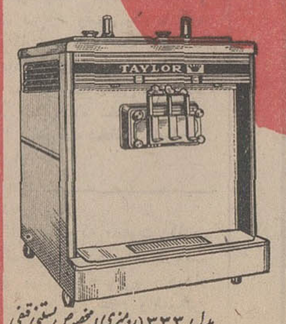

مدل ۳۳۳ (رومیزی) مخصوص بستنی قیفی باقدرت محصول متوالی دو رنگ

بازرگانی ی ـ پزشکیان ـ خیابان شاه ۴۰۲
چهارراه قوام‌السلطنه تلفن ۳۱۳۹۹۲ ۳۱۱۴۴۲

کیف دستی اینجانبه کاترین اعتضادی محتوی گواهی نامه رانندگی ایرانی وگواهی نامه رانندگی امریکا و سایر مدارك در شمیران مفقود گردیده است از یابنده تقاضادارند مدارك فوق را به آدرس صاحبقرانیه خیابان لاله شماره ۱۰ ارسال و مژدگانی دریافت نماید . شماره تلفن ۸۸۰۰۷۴

چهل سال قبل در همین روز

خاتمه امتحانات دارالمعلمین عالی وقبولشدگان لیسانس در رشته‌های مختلف

دکتر صدیق

آقای دکتر صدیق رئیس دارالمعلمین‌عالی در حضورتمام محصلین این مدرسه که متجاوز از ۲۱۰ نفر بودند به آقایانی‌که امسال در امتحانات حائز رتبه‌اول بودند تبریک گفت ودر نظر گرفت که مدالی برای آنها تهیه‌نمایند . از تمام محصلین‌مدرسه که در امتحانات نهائی امسال شرکت داشتند ۱۷ نفر رد شدند و۲۱ نفر تجدیدی هستند وبقیه که جمعاً ۳۳ نفر هستند قبول شدند که باخذدیپلم ولیسانس نائل خواهند شد از اینقرار:

شعبه علوم ریاضی : آقایان محسن‌خان هشترودی ، احمدخان بیرشک، باقرخان شهنائی ، سید محمد تقی خان‌سجادیان، احمدخان مهران ، احمدخان احسنی، تقی‌خان هورفر ، مصطفی خان بهرامی عبدالحسین خان آقاخانی ، حسین‌خان قریب ، محمدخان زاینده‌رودی ، سید علی اصغر موسوی غروی .

شعبه علوم طبیعی : آقایان محمدخان رادسرشت.اسداله‌خان سرمدی‌آشتیانی، عباس‌آقا سردادور، اسمعیل‌خان‌زاهدی، حسین‌خان‌جودت ، میرسید حسن خان یزدانیان ، آقا بزرگ میرهادی ،

شعبه علوم وفیزیک و شیمی : آقایان حسین جودت ، میرسید حسن‌خان میرهن . حسین‌خان صدیقی، ضیاءالدین خان‌اسمعیل‌بیگی،معزالدین‌خان‌مهدوی.

شعبه تاریخ و جغرافیا : آقایان سید ابوالقاسم خان شکرائی ، احمدخان بهمنی، موسی‌خان مهتدی، محمود آقا ابوالضیاء ، هاشمخان نفیسی ، سید رضاخان سادات رضوی ، محمدخان مهدوی.

رازانی

شعبه فلسفه وادبیات: آقایان ابوتراب خان رازانی ، سید علی خان احمدی کاشانی وچون ،مقرر است رساله‌ای از طرف محصلین شعبه فلسفه و ادبیات نوشته شود آقای رازانی رساله خود را راجع به امام فخر رازی نوشته و تقدیم‌آقای دکترصدیق رئیس مدرسه نموده است.

مدرسه فنی قورخانه

سالها بود علاقمندان انتظار داشتنددر ایران مدرسه فنی و صنعتی تأسیس شود که رفع حوائج ضروریه مملکت‌را بنماید اینک می‌بینیم دست توانای اعلیحضرت شهریاری علاوه براینکه در مدت قلیلی قورخانه مهمی در ایران تشکیل داد فکر دوراندیش ایشان مدرسه‌ای را بنام مدرسه فنی قورخانه ایجاد کرد و شاگردان واطفالی را از دارالایتام برای تحصیل باین مدرسه گسیل فرمود و هنوز به ده سال نرسیده که می‌بینیم شاگردان این مدرسه فنی۶ قسمت مهم علمی و صنعتی و نظامی را باحسن وجه امتحان دادند وتمامی‌آنها بدون استثناً با معدل ۱۷ و ۱۸ تمام دروس را امتحان دادند و موردتحسین هیئت ممتحنه‌وزارت معارف قرارگرفتند.

فارغ‌التحصیل های‌مدرسه طب

عده داوطلبان که در امتحانات نهائی مدرسه عالی طب شرکت نموده‌اند ۲۱ نفر بوده وسه نفر آنها مردود شده و هیجده نفر بشرح ذیل قبول شده‌اند: آقایان حسنعلی خان مالک ، یحیی‌خان شهردار ، مهدیخان منظوری ، سید کریمخان فقیه شیرازی ، حسین‌خان همایون ، روح‌الله خان سازش ، جابر خان انصاری جابری (انترن مریضخانه دولتی) ، حسین‌خان ترابی ، عنایت‌الله خان پزشک ، حسین خان علوی ، عباسخان مسیح ، محمدخان نشاط ، عبدالله‌خان حامدی ، کریم خان شمسا، مرتضی خان شیخ ، سید حسین خان سجادی . میرغلامعلی خان خطیب شهیدی . حبیب‌الله‌خان همایون همدانی.

جلسه‌ای در عمارت گلستان برای اسعار

ساعت چهارونیم بعد ازظهر آقایان‌وزیر دربار، رئیس‌الوزراء ، رئیس کل‌تجارت در عمارت گلستان حضور یافتند . در این جلسه روسای بانک‌های ملی ، شاهنشاهی ، پهلوی ، روس و ایران‌و اتومان دعوت شده بودند بعلاوه اعضای اطاق تجارت طهران و آقایان فرشی و چایچی در جلسه شرکت کردند . بدواً آقای تیمورتاش وزیر دربار شرح مبسوطی از علل عدیده ترقی اسعاربیان داشتند وبعد طرقی را که برای‌جلوگیری از ترقیات نرخ اسعار و موازنه قوه اسعاری مملکت و تنزل نرخ و همچنین کنترول آن در نظر گرفته شده‌بود بیان داشت ودر اطراف این‌موضوع مذاکرات مشروحی صورت گرفت و قرار شد پیشنهاداتی از طرف هریک از آقایان برای حل مشکل اسعار تقدیم گرددکه مورد مطالعه واقع شود.

ابلاغ اضافه حقوق

از طرف وزارت پست و تلگراف ابلاغ ذیل بکلیه ادارات تابعه مرکزی وایالات وولایات صادر گردیده است : بموجب حکم عمومی‌ازاول فروردین ماه هذه‌السنه ۱۳۱۱ ماهی بیست‌ریال اضافه حقوق درباره هریک از اعضاء رتبه یک ودو وبی‌رتبه برقرار گردیده است .

شاگردان اول مدرسه عالی سپهسالار

قمی

امتحانات سال اول مدرسه عالی‌سپهسالار (شعبه منقول و معقول وادبیات) خاتمه یافته در جزو عده قبول شدگان شعبه منقول‌از لیسانسیه‌های حقوق بوده‌اند که بدواً به عنوان مستمع آزاد واردشده‌بودند وآقای میرزا محمد تقی قمی در شعبه علوم عالیه منقول و آقای آقا کمال نوربخش در شعبه معقول در نتیجه امتحانات شاگرد اول شده و موفق باخذ جایزه گردیدند.

جریان امتحانات رشت

رشت ـ امتحانات نهائی شش ساله متوسطه ذکور خاتمه یافته و از ۱۲نفر داوطلب ۵ نفرقبول‌وموسی‌خان آذرنوش شاگرد اول شده است ، از بین ۳۴نفر داوطلب ۳ساله متوسطه‌اناث ۲۶ نفر قبول وشکوه‌السادات وثوق مساعدی شاگرد اول گردیده است .

از ۲۷۸ نفر محصل داوطلب امتحانات ۶ ساله ابتدائی ۱۷۷نفر از عهده‌امتحان برآمده و آقا مصطفی مسعودی‌شاگرد اول شده است و از ۱۶۷ نفر داوطلب شش ساله ابتدائی اناث ۶۱ نفر قبول شده و معزز خانم امیری حائز رتبه اول گردیده است.

(نقل از اطلاعات ۳۱ خرداد ماه ۱۳۱۱)

من دود را ترجیح میدهم!

از : هادی خرسندی

انتقاد

برای هزارمین بار میخواهند از کار اتومبیل ها وموسسات «دودزا» جلوگیری کنند . واقعا که چه کاری بهتر از این ؟ دفعات قبلی هم که جلوگیری کردند،ماخوشحال شدیم . دهسال بعد هم اگر دوباره از کار تولیدکنندگان دود جلوگیری کنندخوشحال میشویم . خلاصه ، از آنها جلوگیری کردن ، از ما هم خوشحال شدن ،بهمان‌راحتی که ما خوشحال میشویم،آنها جلوگیری می کنند و بهمان راحتی که آنها جلوگیری‌می کنند ما خوشحال میشویم . پس دیگر قضیه حل است .

تلویزیون فیلمی نشان می داد در باره دود . دوربین اول چنددودکش کارخانه راگرفته بود که دود غلیظی از دهانه آنها تنوره میکشید ، بعد دوربین آمد توی خیابان و اتوبوس ها و اتومبیل های بزرگ‌بزرگ را نشان داد که دودکنان از خیابان میگذرند. و بعد دوربین ، توی خیابان چرخید روی یک سه چرخه موتوری مخصوص‌معلولین که ازلوله اگزوز آن‌هم‌دودبیرون می آمد . و مثل اینکه فیلم‌بردار محترم خیلی از این صحنه خوشش آمده بود ، چون همینطور لوله اگزوز سه چرخه را تعقیب می کرد و مرد معلول که سکان آنرا بدست داشت ، بی اطلاع از آنچه در قفایش میگذرد ، گاز میداد و میرفت ... و من در همان لحظه حدس میزدم که بهمین زودی ها ،مسئولان مربوطه اعلام می کنند که دیگر استفاده از سه چرخه موتوری های مزبور ـ بجرم تولید دود ـ ممنوع است و علیل ترین افراد هم حق استفاده از آنرا ندارند .چون هوای شهر کثیف میشود . همانطور که شاعر گفته «دود از کنده بلند میشود »!

طبیعی است اگر زورشان باتوبوس های دو طبقه به‌آن گندگی نرسد ، به سه‌چرخه موتوری‌های کوچک که‌میرسد.

اگر از دیدگاه دیگری‌به فیلم مورد بحث‌نگاه‌میکردیم، شاید باین نتیجه میرسیدیم که توی اجتماع هر کس به فراخور حال ، یك جوری دود می کند . خواه کارخانه‌داشته باشد ، خواه اتومبیل آخرین سیستم ، خواه‌سه‌چرخه‌ناقابل خواه مثل بنده با پك زدن بسیگار . و حال اگر قرار باشد یکعده‌بنشینند ومولدین دود را محکوم کنند بنظر شما ، کدام دسته زودتر از همه محکوم خواهند شد ؟

اگر به بنده بگویند آقا جان ، اینقدر سیگار نکش ، هوای شهر را دودی می‌کنی، البته بنده میگویم چشم .ولی اگر من، کارخانه تولیدی بزرگی داشتم، کاری‌میکردم که آنها بگویند چشم !

امشب روزنامه هانوشته‌اند که « بیش از شش‌روزبمهلت صاحبان‌وسائط نقلیه ، و مسئولان موسسات دودزا باقی نمانده ، واز اول تیر ماه ، مامورین شهرداری از کار وسائل‌دودزاجلوگیری‌خواهند کرد ».البته‌شما انتظارنداشته باشید که صبح روز اول تیر، وقتی از خانه خارج شدید ، یك هوای سالم خالی از دود وارد معده‌تان شود و بگوید سلام علیکم ! اولا بر همه‌ما دانش آموزان عزیز واضح و مبرهن است که هر مهلتی‌و هر « آخرین فرصتی »در این دیار قابل تمدید است .ثانیا حواستان کجاست ؟

تجربه ثابت کرده‌است‌که همیشه ، دانش آموزانی که تصمیم دارند از روز« شنبه آینده»یااز« اول ماه »آینده درس خواندن را شروع کنند، باحداقل نمره،مردودشده‌اند. و حالا فکرش را بکنید که مگر نمیشد کار مبارزه بادود را بجای اول تیر ،ازسی‌ویکم خرداد شروع کرد ؟ عیب از اینجاست که ما همیشه برای شروع هر کاری یك «مبدأ» زمانی لازم داریم ، در حالیکه روز آغاز هر کار ، خودش بهترین مبدأ زمانی می تواند باشد . و ما همیشه منتظر شنبه آینده و اول ماه آینده و آغاز سال آینده هستیم .و بدیهی است اگر روز اول ماه (مثلاتیر) بعللی کاربه‌اشکال برخورد و شروع نشد ، باید منتظرروز اول ماه‌بعدی‌باشیم. چون لابد شروع کاری ازروز دوم یا سوم یا بیست وپنجم ماه ، چیز بی ربطی است .

راستی اصلا چرامیخواهند با دود مبارزه کنند ؟مگرچه اشکالی دارد که هوای شهر پر از دود باشد ؟ وقتی سر و صدا هست . وقتی راه بندان هست . وقتی گرانی هست، خوب دود اگر نباشد که آدم احساس غربت می کند.بدون دود چطور می تواند توی‌شهر بند شود ؟فکرش را بکنید که دهها و صد ها اتومبیل، توی یك راسته‌گیر کنند و مرتب بوق بزنند ، ولی ازلوله اگزوز هیچکدام یك ذره دود هم بیرون نیاید. آیا تجسم فضائی چنین صحنه‌ای برای شما خنده‌آور نیست ؟

یك کارخانه بزرك تولیدی را مجسم کنید که مرتب‌مواد غذائی آنچنانی صادر می‌کند، ولی ذره‌ای دود از دودکش آن بیرون نمی آید.خودمانیم شما ترجیح میدهید این کارخانه بیشترین دود ها را بکند و مواد غذائی سالم تحویل دهد یا همان‌موادفعلی را قبول دارید ،بشرطی که دود نکند ؟

راستی ، کدامیك از این موارد ضررش بیشتر است؟

شما دوست دارید یك اتومبیل پر دود آهسته از کنارتان‌ردشود،یایك اتومبیل بی دود ، پرتتان کند توی پیاده‌رو ؟ دوست دارید سوار یك اتومبیل پر دود شوید . یا بروید زیر یك اتومبیل بی دود ؟

راستی شما کدام را انتخاب می‌کنید؟ انتخابات هم‌صددر صد آزاد است ... فکرکنید و نتیجه را اطلاع دهید .

درگلپایگان گندم ارزان است ولی نان گران است .

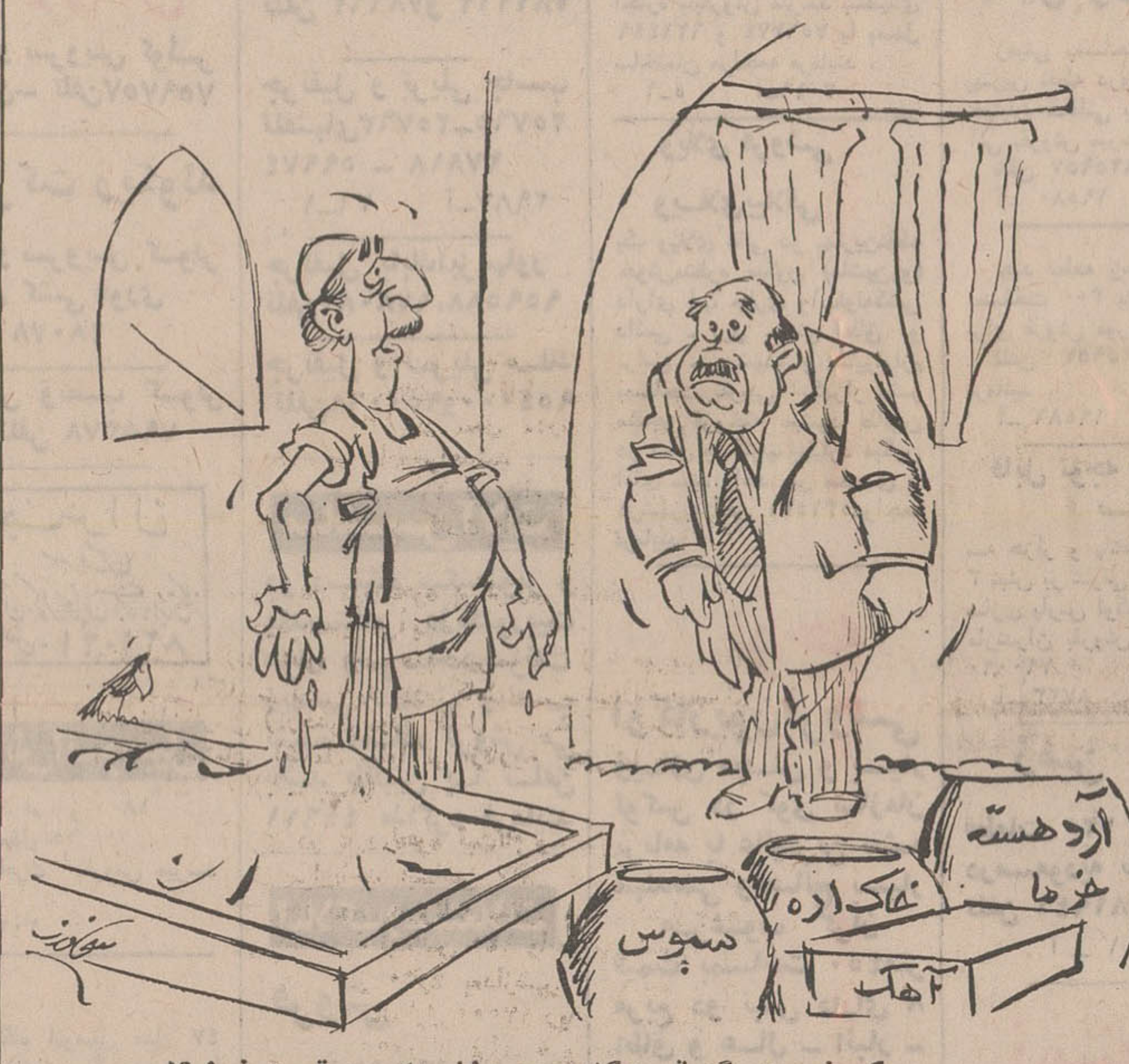

ـ یکی نیست بگه قیمت‌گندم چه دخلی داره به قیمت نون ؟!

اطلاعات و مردم

همه روزه ازساعت۶ تا ۷ بعدازظهر نظریات شما را منعکس میکند

دباغخانه درشهر!

درقدیم دراطراف شهر خوی حصار مرتفعی بود که شهرو دباغخانه‌راازهم‌جدا میساخت، درچند سال اخیر شهرداری با خرابی حصار زمین آنرا بکشاورزان فروخت و حال دباغخانه و شهر بهم متصل شده اهالی کوچه کریم خان از تعفن پوست و روده ووجود پشه و مگس مخصوصا در فصل گرما خواب و استراحت ندارند و با شکایات متعدد فعلاپرونده قطوری درفرمانداری‌وشهرداری خوی تشکیل شده است و در روی این‌پرونده مقامات مختلف اظهار نظر کرده‌اند که وجود دباغخانه در شهر برخلاف بهداشت عمومی است واین‌امر مورد تائید استانداری نیز قرار گرفته است و بهمین مناسبت درسال قبل تعهدی از دباغخانه برای مدت یکماه اخذ شد که پس از انقضای مدت بخارج از شهر نقل‌مکان نمایند و چون درمدت مزبور تعهد عملی نگردید ، این مدت به سه ماه افزایش یافت و چون تعقیب نشدتا کنون بهمان حال‌باقیمانده است و بااینکه از دوماه قبل اداره بهداری لزوم اقدام فوری درمورد مذکور را بفرمانداری و شهرداری و بهداری استان اعلام داشته ، ولی متاسفانه هنوز اقدامی صورت نگرفته است . خواستیم درخواست کنیم که این مورد چون با شهامت اهالی یك شهر پرجمعیت بستگی دارد مقامات شهرداری خوی مطلب مرا جدی‌تر تلقی نمایند و دستور دهند که دباغخانه‌از شهرخارج شود.

نوروزعلی‌بنائی

طبق ابلاغ حقوق بدهید

من و عده‌ای دیگرازدیپلمه‌ها در سال ۱۳۴۵ دوره تربیت معلم را باتمام رساندیم و به استخدام وزارت آموزش و پرورش درآمدیم. در بدو استخدام بما گفتند که‌فعلا حقوق ماهانه هر یک ازشما ۵۶۴ تومان خواهد بود انشاءالله پس از اجرای مرحله دوم قانون استخدام وطبقه بندی‌مشاغل حقوقتان افزایش خواهد یافت وعلاوه بر اینکه در پایان هردوسال خدمت نیز یک پایه خواهید گرفت که در افزایش حقوق شما موثر خواهد بود باین امید در وزارت آموزش و پرورش خدمت خود را آغاز کردیم و ماهها و سالها را پشت سرگذاشتیم ولی تا امروز که منتظر بوده‌ایم ماهانه ۵۰۰ تومان گرفته‌ایم و از ۶۴ تومان حقوق‌اولیه نیزخبری‌نیست وهرچه‌مراجعه کرده‌ایم نتیجه‌ای نداده‌است در حالیکه سایر مستخدمان وزارت آموزش و پرورش‌که قبل از ما استخدام شده‌اند و آنهائیکه بعد از ما خدمت خود را آغاز کرده‌اند ،از حقوق پایه خود تمام وکمال استفاده میکنند و فقط ماکه از سال ۴۵ استخدام‌شده‌ایم دچار این محظور گردیده‌ایم و نمیدانیم تاکی باید منتظر بمانیم ناگفته نماند،که‌بموجب ابلاغی که در دست داریم حقوقمان ۵۶۴ تومان است ولی دریافتی آن ۵۰۰تومان است، از وزارت آموزش‌و پرورش تقاضا داریم، نسبت باین موضوع رسیدگی و دستور اقدام رابعد ازپنجسال صادر نمایند.

قوام صدوقی

از پارسال تاامروز !

من کارمند دولت هستم که‌از سال گذشته تاکنون یکشاهی بحقوقم اضافه نشده ولی برای خرید هرجنس مورد احتیاج که مراجعه میکنم می بینم از پارسال‌تا امروز ۱۰ تا ۶۰ در صد ترقی قیمت‌داده شده‌است. اخیرا بفروشگاه شرکت تعاونی مراجعه و یکصدعدد تیغ ناست خریداری کردم ، فروشنده فاکتور صادر و اظهار نمود۱۸۰ ریال‌بصندوق بپردازیدبا تعجب پرسیدم گویا اشتباه میکنید چون سال قبل ۱۰۵ ریال خریدم ، فروشنده اظهارداشت که سابقا تیغ صورت تراشی را از انگلستان میاوردند و ارزانتر بود ولی حالا در تهران ساخته میشود و گرانتر می فروشند ماکه تقصیر نداریم‌و اضافه کرد تنها تیغ ناست نیست که درطرف یکسال ۶۰ درصد ترقی کرده ، بلکه‌روغن نباتی پارچه ، قرقره ـ کاغذو صد ها جنس دیگر ز ۱۰ تا ۷۰ درصد ترقی نموده است یاللعجب این چه منطقی است که بمنظور حمایت از صنایع داخلی مسئولان راضی میشوند که سرمایه داران بدون هیچ حساب و کتابی جنس مورد احتیاج مردم را بچند برابر قیمت بفروشند . آیا دستگاهی برای تثبیت قیمت و کنترل آن وجودندارد؟لذا ازسازمان‌بازرسی شاهنشاهی تقاضا میشود که در این مورد رسیدگی نموده که بیش‌از این‌بخریداران ومصرف کنندگان احجاف نشده باشد .

کارمنددولت

از تلویزیون استفاده نمیشود

در کوچه‌هادوی ، منشعب از خیابان ابطحی واقع در امامزاده حسن، حدود یکماه است که برق وضع منظمی ندارد ،بطوریکه از ساعت ۶ بعد از ظهر تا ساعت ده شب آنقدر ولتاژ پائین‌می‌آید که اصلا مورد استفاده‌نمی‌باشد . چون مردمانی‌کم بضاعت در این منطقه‌زندگی میکنند و تنها دلخوشی‌آنان استفاده از تلویزیون است و کمبود برق مانع کار کردن و رویت تصویر در تلویزیون میباشد، لذا تقاضا داریم ، شرکت برق منطقه‌ای تهران بموضوع رسیدگی و ما راز ناراحتی نجات دهد.

ابوالقاسم حسن زاده

اطلاعات و مردم

پیشنهاد یك بیمار سرطانی

من ۶۰ ساله هستم که دردمندی درگوشه بیمارستان که از چندی قبل به بیماری سرطان دچار شده و باآن‌دست بگریبانم . اگر چه عمری را پشت سر گذاشته‌ام و از مرك بیمی ندارم و آنرا عدل الهی میدانم ، ولی آنچه که پیش از بیماری مرا رنج میدهد چهره نگران‌وباخته‌جوانان‌و کودکانی است که در بیمارستان پهلوی بستری میباشند و بدین ترتیب هرروز بیمار بیشتر از روز قبل به‌دردبی‌درمان خود واقف‌میشود و رنج بیشتری میبرد که در روحیه بیماران اثری صدچندان نامطلوب باقی میگذارد لذا من تقاضا دارم تازمانیکه علم‌اجازه وامکان عدم معالجه را نداده است چه بهتر که از نصب تابلوی مزبور خودداری شود، زیرا بانطور که گفته‌شدخوش آیند نیست که بیمار هرروز روحیه‌اش ضعیف‌تر وضعیف‌تر شود و چه بهتر خواهد بود که درکنار بخش داخلی یا جراحی طوری که‌بیماران مطلع نباشند بدرمان این درد بپردازند (غیر تسلیم ورضا کوچاره ؟) .

اسدفروردین

خاموشی داریم

چندیست‌که‌برق خیابانهای فروغی و فردوسی از سرشب یا ضعیف میشود و یا بکلی قطع میگردد. اغلب غذاهائی که در یخچال قرار دارد ، فاسد میشود و کم‌کم یخچال و سایر دستگاههای برقی‌نیز ازحیزانتفاع خارج‌میشودواز این‌بابت ضرر جبران‌ناپذیری بساکنان این منطقه وارد میشود، لذا تقاضا میشوداز محلات ذکر شده بازدید و نسبت به رفع نقص ولتاژ برق اقدام لازم‌معمول دارند.

علی‌صلحی

پیشنهاد یك قاضی :

قاچاقچی را اعدام نکنید

هرماه یکی دوبار در روزنامه‌ها میخوانیم که طبق رای دادگاه نظامی چند نفر را که بجرم قاچاق مواد مخدره محکوم باعدام‌شده بودند سپیده دم تیرباران کردند !!

تابحال تعدادی از قاچاقچیان تیرباران شده‌اند واز عکسهائیکه از آنها در روزنامه ها چاپ میشود چنین برمی‌آید که اکثرا جوان بوده و روحیه کارگری داشته‌اند.

برابر قانون تشدید مجازات قانون منع کشت خشخاش دادگاههای نظامی کسانی را که بطور غیر مجاز تریاک داشته یافروخته یا مخفی کرده یاحمل نموده‌اند باعدام‌محکوم میکنند ! و بهمین نحو تاکنون عمل شده‌و عده‌ای از قاچاقچیان با این قانون تیرباران گردیده‌اند وبی جلوی عمل قاچاق موادمخدره هنوز گرفته‌نشده‌وبهمین‌مناسبت است که هرچند هفته یکبار در جرائد میخوانیم که عده‌ای را برای‌اعدام بمیدان‌تیربردند واعدام کردند !!

آنهائیکه باین قانون موافقت دارندمیگویند چون دارنده مواد مخدره سلب صحت و سلامت از جامعه کرده و میکند بهمین مناسبت بااین قانون بایستی معدوم وتیرباران شود تا از عمل غیر انسانی آنها جلوگیری کرده باشیم !!

در جواب باید گفت : اگر عده‌ای بی‌خبر ، جوان ، نادان ، بی‌تجربه که حرفه‌دیگری ندارند بعللی مرتکب اعمال ناشایست حمل مواد مخدره بشوند، سزاوارنیست که با حکم دادگاههای نظامی مورد شلیک تیرقرار بگیرند !! زیرا دادگاهها از عناصر دولتی هستند ودولت میاید بیش از اینها دارای عدل ،نصفت تقوی ، دوراندیشی، گذشت، چاره‌جوئی ورحمت‌باشد ـ دولت متدین بدین اسلام و شرع مبین محمدی میداند که اگر فردی را تیرباران کند بمثابه اینستکه عده‌ای را تیرباران نموده و چنانچه کسی را ببخشد مثل ایستکه جامعه را بخشیده‌است! بنابراین در اینمورد وظیفه دولت است که سریعا در این قانون تجدید نظر بعمل‌آورد وبامآل‌اندیشی وچاره‌جوئی ترتیبی بدهدکه هم جلوی قاچاق مواد مخدره گرفته بشود وهم اینکه قاچاقچی از اعدام رهائی یابد!!

اصولا در اینموقع که کشت خشخاش با شرائطی در کشور آزاد شده مردم باید از گل ،دانه ، روغن، کوکنار خشخاش استفاده کنند و معتادین میاید با پروانه مخصوص‌از تریاک آن بهره‌مند گردند و چنانچه دستگاه های دولتی در اینمورد بخوبی ایفای‌وظیفه کنند ونظارت عالیه بعمل آورند دیگر محلی برای بوجود آمدن قاچاقچی پیدا نمیشود وکسیکه فرضا تریاک و مواد مخدره داشته باشد خود در صدد امحاء یا تحویل آن بدولت برمی‌آید .

بنده در اینمورد چیزی بنظرم رسیده وچون آنرا خیرخواهانه میدانم بعنوان پیشنهاد ذیلا مینگارم شاید مفید ومثمرثمر باشد :

«پیشنهاد»

در خلیج فارس جزائر بسیاری داریم که بعضی از آنها خالی از سکنه میباشد. اگر دولت یکی از آنها را برای تبعید قاچاقچیان مواد مخدره در نظر بگیرد بسیار بجا و رواست مشروط براینکه هرماه تعدادی (یکدسته) سرباز مسلح برای حفظ وحراست تبعید شدگان بعنوان‌مامور بدانجا اعزام‌دارد واز صاحبان صنایع سبک ازقبیل بافندگی ، ریسندگی ، صندلی‌سازی وغیره بخواهدتا در آن جزیره تاسیسات خود را دائـرنمایند ومقرر دارد تبعید شدگان در آنجا اجبارا کار کنند مشروط براینکه ۲سوم حقوقیکه در شهرها دریافت میداشته‌اند دریافت دارند و حقوق دریافتی هم بچهار قسمت تقسیم‌گردد. یکی بمصرف خود تبعیدی برسد ، دیگری برای سربازان اعزامی خرج شود ، سومی به عائله تحت نفقه تبعیدی اختصاص یابد و چهارمین قسمت بنام سرمایه دولتی ضبط گردد .

پرواضح است ، قاچاقچی که مرتکب قاچاق شده و قسمتی از سرمایه دولتی را برده وخورده بااعدام اوچیزی بخزانه دولت عائد نمیشود ولی در صورتیکه برای همیشه یامدت مدیدی اجبارا در تبعید کار وکوشش کند بمرور موفق بپرداخت دینش بصندوق دولت خواهد شد .

در پایان چنانچه بااین پیشنهاد موافق باشند میتوانند با تصویب یک تبصره که مسلما درامسال (سال جشنهای شاهنشاهی) بجا خواهد بود به‌آن جامه عمل بپوشانند :

تبصره

کمیسیونیکه از اعضاء دادگاههای نظامی و نمایندگان وزارت دادگستری . ارتش وشهربانی کل‌تشکیل‌میشود وظیفه‌دارد ، کسانی‌را که طبق ماده هـ ـ۱قانون تشدید مجازات قانون منع کشت خشخاش باعدام محکوم میشوندبرای‌همیشه یامدت‌مدیدی بجزیره مورد نظر تبعید نمایند مشروطبر اینکه فرد تبعید شده بزندگانی سالم‌کارگری اجباری در تبعید خونماید ودر صدد فرار برنیاید !

امیدوارم که در آتیه نزدیکی در روزنامه‌ها بخوانیم چهار قاچاقچی دیگر از اعدام‌نجات یافته وبجزیره تبعیدیها اعزام شدند .تااز این اقدام خیرخواهانه دولت بیشتر لذت ببریم .

قاضی دادگستری ـ احسان‌الله‌نیکو

اطلاعات و مردم

نرخ گرمابه برای انجام فرائض دینی

در شماره ۱۳۹۱۶ مورخه ۲۲ر۳ر۵۰ مطلبی از طرف گرمابه داران درج گردیده که نرخ گرمابه باوضع گرانی مزد کارگر و هزینه امروزه ضرر میکند و تقاضای اضافه نرخ شده لذا اینجانب را بران داشت که مطالبی را بعرض برساند تا در تجدید نرخ مورد توجه اولیاء امور واقع شود :

البته اطلاع دارند که قبل از سال ۱۳۳۹ نرخ گرمابه بالنك و قطیفه برسه نوع زیر بود :

۱ـ استحمام کامل باکیسه، صابون در نمره خصوصی ۱۵ ریال

۲ـ استحمام با صابون بدون کیسه کشیدن‌در نمره‌خصوصی ۱۰ ریال

۳ـ دوش گرفتن برای انجام فرائض دینی در حدود ۵ ریال ولی در سال ۱۳۳۹ که نرخ جدید معین شد بدین شرح است :

۱ـ استحمام باکارگر ۲۰ ریال

۲ـ استحمام بدون کارگر۱۵ ریال

البته گرمابه داران تاحدی باین نرخ محق هستند زیرا کسانی بودند و هم اکنون هستند که با چند بچه ولیف و صابون خودشان به نمره‌عمومی یاخصوصی رفته کاملا استحمام نموده و آب زیادی مصرف مینمایند که اخذ مبلغ بدون کارگر از آنان عادلانه است.

اما عده‌ای برای انجام فرائض دینی فقط زیر دوش رفته و بیرون میایند که از آنها هم درنمره خصوصی همان ۱۵ریال ودر عمومی ۱۰ ریال اخذ و در واقع نرخ کیسه و صابون ۵ ریال محسوب میشود و حال آنکه برای یك صابون زدن تنها گذشته از مصرف صابون بیش از مقداری آب مصرف میشود که یك مشتری برای انجام فرائض دینی دوش می گیرد و بنابراین ملاحظه میفرمائید که در این مورد اجحاف بزرگی بمشتری شده‌و چه بسا کسانیکه بعلت همین گرانی آب از انجام فرائض دینی باز بمانند که البته این موضوع باید در تعیین نرخ جدید باتوجه‌باینکه درآتیه‌لنك و قطیفه و صابون را خود مشتری بایدببرد درنظر گرفته شود .

باتقدیم‌احترام‌ـ‌ابوالفضل طاهری

دستور داده شد

عطف بشرح‌مندرج‌در شماره ۱۳۵۱۳ ـ ۱۸ر۳ر۵۰ در مورد خط ۱۲۲ تحت عنوان (صرف کله‌پاچه) بامضاء خانم‌رخشنده آموزگار، باستحضار میرساند که سرپرست‌خط مزبوراحضار و در اینمورد دستورات لازم به نامبرده داده شده است .

دفتر روابط‌عمومی شرکت‌واحد

جدول کلمات متقاطع

شماره ۵۰۶۳

افقی :

۱ـ در هندوستان، از القاب بزرگان است ـ در پشتش نشینند وجنك کنند. ۲ـ همرای و سازگار ـ باغو بستان ـعیسوی به گردن آویزد ـ علاج زخم چرکین بدان توان کرد ۳ ـ دسته ورزشی ـ مظهر سردی ـ با افسار ،به سر اسب می‌نشیند ـ از آلات طرب ۴ ـ علاقه و دوستی ـ آهنگر ، پتك بر آن می کوبد ـ دارمکافاتش نیز خوانده‌اند ! ۵ ـ ماهی درسال خارجی ـ صدمتر مربع ـ آگاه و داننده کاری ـ علامت نداشتن ۶ ـنام دیگر ستاره بهرام ـ گاهی سر بر باد دهد ـ هدیه وپیش کش ۷ـ در مرز ایران و شوروی جاریست ـ از خوردنی های باحلوا ـ حیرت۸ـ بسراغ زانوی تنها رود ـ باآن امتحان از اقبال خویش کنند ـ چه وقت ؟! ۹ـ درقدیم در کنار در خانه ها می‌ساختند ـ به دنبال نام اکثر نوشابه ها می آید ـ یکی از فصول ۱۰ـ دوستی داشتن ـ بزرگتر و گرامی‌تر ـ نام یکی‌از همسران ابراهیم‌نبی ۱۱ـ نام قدیم کشور فرانسه ـ شعبه‌ای از دین‌اسلام ـ ترك سفید را گوید ـ طرف و جهت ۱۲ـ از آلات حرب در قدیم ـ عاقل دیوانه‌نمائی که از اوداستانهای آموزنده‌بسیاری‌نقل می کنند ـ از پوشیدنی ها۱۳ـ مرغابی ـ اکثراعینکش را بکار گیرند ـآش‌ـ مبحثی درشیمی ۱۴ـ روز عربی ـ محبت و عشق ـ حتما سابقا بنابوده ۱۵ـ از فرشتگان مغضوب بارگاه حق تعالی ـ از نادر در خراسان به‌یادگار مانده ـ از گلهای بهاری .

عمودی :

۱ـ دورترین سیاره از آفتاب ـ به حرف و سخنش اطمینان توان کرد ـ خسیس پس ندهد ۲ـ سیاهرك ـ ریزترین جزء یك‌جسم مرکب ـقیمت وارزش ۳ـ گندم خوردو از بهشت‌رانده شد ـ قوم معروف ایران‌باستان ـآزادو رها ـ شیخ معروفی که دنیائی ازشگفتی درناصیه‌مولوی خواند ۴ـ پیشاوند نداشتن ـ رستم را با همه قدرت برزمین زد ـ فعلا که به صلح خدمت می‌کند ـ صورت ۵ـ یك حرف و سه حرف ـ از امراضی که معمولا گریبان کودکان را می گیرد ـ هدف از معامله بردن آنست ۶ـ آفریننده جهان ـ یکی از درجات نظامی ۷ـ کلام معتبر ـ پول خارجی ـ در سخن گفتن عاجز است ـ لقبی دراروپا ۸ـ انگلیسی ، طلائی را گوید ـ جای دادو ستد ـ بی گمان‌عاشق است که چنین شده !۹ـعضوی درون بدن ـ «گرم» به زبان انگلیسی ـ کره زیبای آسمانی البته از دور !ـحرف فاصله۱۰ـ در قدیم ، آرایشگر خانمها بود ـ برای عوض کردنش چه‌جنجال ها که بپا نشد ۱۱ـ شاعر ،نزد ایرانیان دیده بود و پس ـهیزم است و سوزاندنی ـ قرض ۱۲ـ درخت زبان‌گنجشك ـ اـ ب اضافی ـ سابقا با چماق‌نقره‌یی در موکب بزرگان حرکت می کرد ـ یکی از نزدیکان ۱۳ ـ غریبه نیست ـ مایه حیات ـخانه زمستانی ـ درس نخوانده ۱۴ـ جوانمرد ـ اگردر خانه‌اش‌پاشنه نداشته باشد ، عجبی نیست!ـ بزرك و تناور ۱۵ـ بار ئك از کمرمیریزند!ـ درقدیم‌وسیله‌ای برای اعدام بود ـ محصول گیاه گون .

حل جدول شماره ۵۰۶۲

نیازمندیها
تلفنهای ۳۱۱۲۲۰-۳۱۱۲۲۴

اثاثیه

خرید
بازرگانی فرش کیهان تلفن ۸۲۳۷۷۶
خریدار نقدی همه رقم فرش کهنه و نو جهت صادرات روزولت میدان ۲۵ شهریور

فرش طوسی ۷۵۹۰۲۹ فرشهای کهنه‌ونوسنگین قیمت شما را جهت صادرات‌از سایرین‌بهتر خریداری مینماید .

فروشگاه فرش صمد تلفن ۴۹۹۸۵ خریدار همه‌نوع فرش‌های نو و کهنه وسایر لوازم منزل و اشیاء قدیمی چلچراغ ظروف بلوروچینی ورشو

فروشگاه‌آستارا ۶۶۶۴۰۲۱ خریدار یخچال برقی و نفتی تلویزیون کولرفرش وکلیه لوازم منزل بقیمت عادلانه شاه ۴ راه‌پیروز

فروشگاه مشرق ۴۹۳۲۷ بهترین خریدار یخچال های نفتی برقی قالی قالیچه نو و کهنه اثاث منزل و عتیقه

نمایشگاه گلشن ۶۲۱۴۲۱ همه نوع فرش های کهنه خریداریم و همه رقم فرش نو موجود میباشد فرش های‌کهنه با نو معاوضه می‌شود خیابان پهلوی بالای ایستگاه بیمه جنب بانک ملی یوسف‌آباد .

فروشگاه‌آسیا ۶۶۲۸۳۲ خریدار یخچال‌تلویزیون فرش‌و سایر لوازم منزل بقیمت‌عادلانه خیابان‌شاه

فروشگاه‌فرش تهران‌کالا خریدار انواع قالیهای نو و کهنه و لوازم منزل ۶۶۹۲۲۶

فروشگاه ایران فرش تلفن ۷۷۴۹۷۲ کلیه لوازم شما بهر مبلغ باشد بیشتر از سایرین نقد خریداریم .

فروشگاه فرش فروردین خریدار فرش کهنه و نو تلفن ۶۶۱۶۵۵ و ۴۳۰۸۵

خواجه‌نصیر ۷۵۲۶۹۰ بهترین خریدار و معاوضه فرش کهنه ونو جهت صادرات

فروشگاه فرش شایان تلفن ۶۶۳۳۸۱ بهترین خریدار فرش‌ولوازم‌منزل

فرش کاشان
متری ۳۷۰۰ تا ۴۷۰۰ ریال با اقساط ۲۰ ماهه میدان فردوسی اول فیشرآباد فروشگاه‌فرش ریتس

فروشگاه آرمان تلفن ۶۶۹۶۲۳ خریدار یخچال برقی و نفتی و تلویزیون و قالی و قالیچه

خریدارفوری یخچال‌های نفتی تلفن ۴۹۳۹۳

فروشگاه بختیاری‌تلفن ۷۵۹۳۲۹ بهترین خریدار کلیه لوازم منزل

فرشهای کهنه از متری ۳۰۰ تومان به بالا خریداریم‌فرش اعتماد مقابل سینما مولن‌روژ تلفن ۷۵۸۲۷۰

نجات ۵۳۱۲۴۷ فرشهای کهنه شمارا خریداریم . آ- ۲۶۴۷

فروشگاه‌سعید سرچشمه خرید اثاث خانگی وفرشهای سنگین قیمت ۲۱۸۶۶۷

فروش‌دست‌دوم
ماشینهای‌تحریر و حساب دست دوم فروشی دروازه دولت بنگاه فنی ناصر تلفن ۸۲۶۲۰۵
۱-۱۳ آ- ۲۵۵۶

فروش دست اول

با این قیمتها کینگ بنفع همه وبیمه وبیمه است که خرید وفروش روزانه را بصندوق حساب الکترونیکی کینگ بسپارند. ماشینهای کینگ در مدلهای مختلف و با مناسبترین قیمتها برای تمام مشاغل. شرکت پریمکو کریمخان زند اول ارشا، تلفن: ۶۲۶۸۰۴

مبل ودکوراسیون
پرده دوزی ارجمند ۳۱۷۲۷۰

پیراهن مبل : ۳۱۹۵۰۵
تعویض پارچه مبل: ۳۱۹۵۰۵
پرده‌دوزی شهرزاد : ۳۱۹۵۰۵

تلفن نمایشگاه مبل حبیبی به ۵۳۸۶۹۹ تغییر یافت

شستشوی مبل وفرش
دوراگلین سرویس آمریکا خشکشوئی مبل و فرش در محل وابسته بتاول‌ماستر ایران تلفن ۷۵۸۳۹۵ - ۷۵۸۳۹۶ و ۷۵۳۶۸۳

کارخانه قالیشوئی اطلس با سابقه و مجهز ۹۶۰۲۸۹

آناهیتا سرویس بزرگترین خشکشوئی مبلمان فرش موکت باقیمت عادلانه و ۲۰٪ تخفیف ۷۹۵۳۰۷

شستشوی مبل و فرش کلین سرویس مهرمبتکروپیشرو نظافت مبل وفرش بادستگاه منحصر بفرد تلفن ۹۵۲۵۴۶

تعمیرات

تلویزیون
تعمیرگاه‌تلویزیون الکترون تلفون ۷۶۳۶۸۲

تعمیر تلویزیونهای R.C.A شاوب لورنس. فیلیپس. سیرا تلفونکن وسایرمارکها باسرویس مجهز سیار در شهرشمیرانات.

تلویزیون فوری در منزل تعمیر میشود ۹۶۰۵۴۶

تعمیرگاه مرکزی : شاوب‌لورنس خیابان آیزنهاور ایستگاه سیناتکو پلاک ۵۵۸ تلفن: ۲۰-۹۶۳۰۱۶ SCHAUB-LORENZ

تعمیرگاه مجاز شماره ۲ شاوب‌لورنس خیابان سیمتری نارمک بالاتر ازمیدان هفت حوض جنب بانک اصناف تلفن: ۷۹۵۵۶۵ SCHAUB-LORENZ

تعمیرگاه مجاز شماره ۳ شاوب‌لورنس میدان ۲۵ شهریور اول خیابان آذری پلاک ۸ تلفن: ۸۲۳۵۶۰ ۴۴۹۹۱ SCHAUB-LORENZ

تعمیرگاه مجاز شماره ۴ شاوب‌لورنس خیابان شاه بین چهارراه جمشید و پیروز پلاک ۵۰۵ تلفن: ۶۶۱۵۸۶ SCHAUB-LORENZ

تعمیرگاه مجاز شماره ۵ شاوب‌لورنس خیابان آریامهر جنب بانک ملی پلاک ۲۳۴ - ۲۳۲ تلفن: ۶۲۲۷۲۰ SCHAUB-LORENZ

تعمیرگاه مجاز شماره ۶ شاوب‌لورنس شمیرانات ۲ راهی قلهک تلفن: ۸۶۳۸۵۵ ۸۶۶۷۸۶ SCHAUB-LORENZ

تعمیرگاه مجاز شماره ۷ شاوب‌لورنس خیابان شمیران قدیم وعباس‌آباد نبش چهارراه قصر تلفن: ۷۶۰۵۳۶ SCHAUB-LORENZ

تعمیرگاه مجاز شماره ۸ شاوب‌لورنس خیابان نادری کوی گوهرشاد پلاک ۱۵ تلفن: ۳۱۱۹۹۱ SCHAUB-LORENZ

تعمیرگاه مجاز شماره ۹ شاوب‌لورنس خیابان شهناز شماره ۴۶۸ تلفن: ۷۵۶۵۰۴ SCHAUB-LORENZ

تعمیرگاه مجاز شماره ۱۰ شاوب‌لورنس خیابان‌فردوسی‌روبروی‌فروشگاه‌فردوسی اول کوچه‌سپهر تکنیکال‌سرویس تلفن: ۳۱۴۲۶۷ SCHAUB-LORENZ

تعمیرگاه مجاز شماره ۱۱ شاوب‌لورنس خیابان پهلوی پائین تراز امیرکرم تلفن: ۶۶۷۱۷۱ ۴۲۷۳۳ SCHAUB-LORENZ

تعمیرگاه مجاز شماره ۱۴ شاوب‌لورنس خیابان سنائی پلاک ۵۴/۵۲ تلفن: ۳۱۲۰۷۲ ۳۱۲۸۸۲ SCHAUB-LORENZ

تعمیرگاه مجاز شماره ۱۵ شاوب‌لورنس عباس آباد سی متری نظامی پلاک ۱۲۹ تلفن: ۷۶۴۲۵۱ SCHAUB-LORENZ

یخچال
تعمیرگاه سید حسین ۸۸۲۴۳۸ تعمیرهرنوع یخچال ،کولر، اجاق گاز رختشوئی،آبگرمکن

تعمیرگاه یخچال‌کیانوس تعمیر هرنوع یخچال . کولر گازی وآبی . لباسشوئی‌تلفن - ۳۱۳۶۳۹

تعمیرگاه یخچال‌فریجیدر اساس یدکی موجود است‌تلفن ۷۵۲۳۳۶

سرویس مجازشماره ۱۰۳ ارج ARJ
زیر نظر متخصصین مجرب و کار آزموده تعمیرات و رنگ آمیزی یخچال و پخش قطعات یدکی ارج تلفن ۴۰۶۶۴

تعمیرگاه یخچال وازگن تعمیرگاه تخچال و کولر ۷۶۰۷۹۳

کولر
موسسه گاما نصب و تعمیرات کولر و تهویه مطبوع کانال هدایت‌هوا دریچه تنظیم هوا فوری ۷۹۱۳۷۷ و ۷۹۳۸۹۷

جنرال سرویس نصب وسرویس کولرو آبگرمکن تلفن ۷۹۶۱۵۱

موسسه مونت کارلو نصب کولر سازنده کانال دریچه تنظیم‌هوا ۷۹۶۱۰۳۱

موسسهٔ فنی کالج نصب و سرویس کولر آبگرمکن- تلفن ۷۵۹۷۵۷

شرکت ریکولد نصب و سرویس کولر و کانال کشی فوری ۲۸۰۷۸

سرویس ونصب کولر فوری تلفن ۷۹۵۳۷۸

جنرال سرویس آبگرمکن-کولر-یخچال-بخاری-اجاق گاز تلفن - ۸۲۱۰۶۱

کرایه

اتومبیل کرایه
برادران منصوری تلفن ۹۵۶۲۲۵ اتومبیلهای آخرین سیستم آریا_شاهین_پیکان باراننده و بدون راننده در تمام شبانه روز خرید وفروش اتومبیل‌های‌آخرین مدل آریانا بین چهار راه قصردشت و کارون . ۱-۱۰ آ- ۲۷۲۸

ام - آ- اس
اتوبوس و مینی‌بوس دربست برای کارخانجات و مسافرت های دستجمعی تلفن: ۹۷۰۸۱۴

کاج بار باركش شهر وحومه وبیمه‌اثاثیه‌منزل تلفنهای ۶۶۱۱۱۱ ۴۱۱۱۱

شیشه بار باركش شهر و حومه تلفنهای جدید خود را اعلام میدارد ۵۳۵۲۵۵ و ۵۳۱۳۶۴

توکل بار باركش شهر وحومه تلفن ۲۲۲۲۲

جرثقیل پارس تلفن ۷۸۶۶۲و ۷۸۱۱۱۲

جرثقیل و تریلی جاسب تلفنهای ۲۵۷۶۳-۲۵۷۶۵ ۲۷۸۱۸ - ۵۹۹۷۴ ۱-۲۶ آ- ۲۹۸۷

جرثقیل بابك‌آیزنهاور تلفن ۹۷۸۰۸۰-۹۵۹۵۸۸

جرثقیل و تریلی ملك تلفن ۹۵۰۰۶۸و۹۵۴۰۰۰

ماشین‌آلات
دو دستگاه سکسیونر و یکدستگاه دژنکتوربیت هزار ولتی‌ساخت‌شرکت زیمنس کاملا نو و نصب نشده آماده فروش می باشد طالبین با تلفن ۴۴۶۱۱ مذاکره فرمایند

فروش اتومبیل
بی . ام . و ۱۸۰۰ مدل ۶۵ بعلت مسافرت بفروش میرسد ۹۵۳۲۰۲ آ- ۳۰۲۰

آریا
یکدستگاه اتومبیل مدل ۴۷ فوق‌العاده تمیز رنگ سفید با رادیو فابریکی که فقط ۴۰ هزار کیلو متر کار کرده است بعلت مسافرت به خارج به قیمت ۲۳ هزار تومان نقد و مقطوع‌بدون واسطه بفروش میرسد طالبین با تلفن ۷۸۱۲۴۱ تماس حاصل فرمایند

فروشگاههای اتومبیل
ژیان ۵۰ نقدواقساط
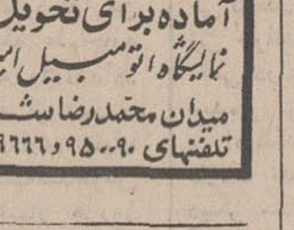
آماده برای تحویل نمایشگاه اتومبیل امیر میدان محمدرضاشاه تلفنهای ۹۵۰۰۹۰ و ۹۵۹۶۶۶

برای اتومبیل شما
رنگ‌شیشه
اتومبیل ۶۳۴۳۱۵

املاک‌ومستغلات

فروش
سازمان املاك شايسته تلفن ۶۲۷۲۵۷ با کادری‌مجرب وصلاحیتدار مرکز عمده معاملات املاک تهران و حومه خانه ـ مستغلات ویلا ـ زمین

معاملات تهران‌پارس و نارمك و پول امینی - ۷۹۰۰۹۰

خانه فروشی
خانه‌ای بمساحت ۴۰۸ متر در گلستان شمس‌آباد یك‌طبقه ویلائی و کاملا شخصی ساز بعلت مسافرت آنی بفروش میرسد . تلفن ۸۲۵۹۵۷ آ- ۱۹۵۸۴ ۱-۲

دوباب خانه مستغلاتی هریك ۲۰۰ متر سه طبقه در خیابان قوام‌السلطنه جهت فروش یا اجاره تلفن ۴۹۴۹۲ و ۴۴۴۹۲ ۱-۵ آ- ۱۹۵۶۰

خانه‌ای واقع در ژاله‌چهارصد دستگاه دو نبش بمساحت ۲۶۰ متر دردو طبقه پنج اطاق هشت مغازه بعلت مسافرت آنی‌بفروش میرسد. تلفن ۸۲۵۹۵۷ ۱-۲ آ-۱۹۵۸۲

شمیران پسیان
یکباب خانه نوساز بمساحت ۳۱۵ متر مربع یك طبقه ونیم با آب و برق و تلفن استخر به فروش میرسد تلفن ۸۵۷۳۶ آ- ۳۸۲۷

ساختمانهای‌مدرن شمال شرق‌آماده‌فروش است ۷۵۴۱۴۵

چند دستگاه ساختمان با سرویس کامل بفروش میرسد تلفن ۶۶۰۰۴۰ ۱-۳ آ- ۲۹۷۴

فروش فوری بعلت مسافرت مستقل ۳ طبقه و نیم شخصی سازپهلوی بر خیابان زرتشت (کیاز هتل)
جنوبی بمساحت ۴۵۰ متر ۳۶×۱۳ هرطبقه ۶ اطاق هال و کلیه لوازم باضافه ۲ اطاق و سرویس در طبقه‌تحتانی‌بدون اشراف با بهترین مصالح ساختمانی در مرغوب‌ترین‌محل تهران واجاره‌بندی قابل توجه. بانضمام شوفاژ سانترال،کولر و دورشته تلفن
سازمان املاك شايسته تلفن ۶۲۷۲۵۷

خانه‌های‌مدرن ومجهزدر شمال‌شهر قیمت‌از ۱۵۰ هزار تایك‌میلیون تومان برای فروش آماده‌است آژانس‌ویلاتلفن ۶۶۱۳۷۷

عمارت ییلاقی در اوشان نقد و معاوضه
با چهار اطاق حمام گرم ولوازم با برق دائم و ۲۵۰۰ مترفضای مشجر بقیمت‌دویست هزارتومان ۳۱۹۷۸۴ بنگاه کوشان

خانه فروشی قدیمی
خیابان چرچیل ۱۲۰۰متر رجوع ۳۱۹۷۸۴ به بنگاه کوشان

خانه‌ای بمساحت ۱۷۴ متر ۴۵۰ متر زیربنا با آب و برق تلفن مغازه بفروش میرسد فرح‌آباد نیروی هوائی ده‌متری ارجمند تلفن ۷۹۳۶۵۴

خانه‌ای ویلائی ۲۳۰ متر شمالی چهار اطاق هال باکلیه وسائل تلفن‌کولر ـدکوراسیون داخلی مقطوع ۱۴۰ هزارتومان بدون واسطه تلفن ۷۹۲۶۲۹ ۱-۲ آ-۳۰۳۶

جاده قدیم باغ صبا
منزلی جنوبی مستغلاتی ۶اطاق ۱۲۶ متر زمین ۱۲۰ هزار تومان فوری بفروش میرسدتلفن ۷۶۲۳۱۹

بر خیابان عباس آباد
جنب روزولت ۱۲آپارتمان‌یکصد اتاق با زیرزمین ۵۵۰ متر جهت محل کار یکجا یا جداگانه با آسانسور ، تهویه گرم و سرد اجاره یابفروش میرسد بتلفنهای ۶۲۱۴۴۹ و ۷۵۶۷۷۴ یا بمحل ساختمان مراجعه فرمایند . ۱-۵ آ- ۳۰۱۶

ویلای فروشی
ویلای‌ییلاقی
یک ویلای عالی در بهترین‌نقطه خوش‌منظره میگون (ماشین‌رو) دارای آب جاری وآب‌لوله‌کشی دائمی - برق - پنج اطاق و تراس سرپوشیده و سایرلوازم بمساحت تقریبی یکهزار متر مشجر فروخته میشود طالبین در محل به کلوپ بیلیارد میگون آقای سید زاهد میر محمدی و درشهربه تلفن ۵۳۱۵۳۱مراجعه فرمایند .

توجه
اوکازیون‌فروشی
ویلای مجلل و بسیار لوکس در کوی سازمان برنامه با عالیترین نقشه مهندسی ومصالح بسیار مرغوب گران قیمت بمساحت ۴۵۰متر مربع دو نبش دارای ۸ اطاق و هال - انبار - شوفاژ - ۲ کولر - برق ۱۵آمپرآب‌لوله -استخر چمن و گلکاری با فیش تلفن بقیمت‌کمتر ازبهای تمام شده حدود سیصد هزار تومان بفروش می رسد . خواستاران میتوانندهمه روزه بین ساعت ۴ تا ۷ بعدازظهروجمعه‌ازصبح‌تا عصربه‌آدرس زیرمراجعه فرمایند : جاده اسفالته کن - نرسیده به زیبا شهر - کوی سازمان‌برنامه دفتر شرکت اعتمادیه

اکازیون
ویلاهای مدرن زمین های مختلف در شمال ۵۰۰ متری متلقو اراضی شمس‌آباد با خیابان اسفالته وبرق منطقه‌ای وآب لوله‌کشی و سند مالکیت بفروش میرسد طالبین بتلفنهای ۴۰۸۱۸ و ۲۳۴۴۵ مراجعه فرمایند .

باغ فروشی
باغ - باغچه حاضر و آماده‌نزدیك کرج قطعات ۸۰۰ متری با آب چاه عمیق وبرق نقد و اقساط متری ۱۵۰ ریال به بالا تحویل‌فوری تلفن ۶۶۶۴۹۲ ۱-۳ آ- ۲۸۲۴

خیابان نیاوران
۳۱۵۰ متر باغ مصفا خوش قواره دارای اشجار قدیمی‌میوه و غیره با فرم صحیح درمنطقه خوش‌آب و هوا و خنك به فاصله ده متر از خیابان‌وهفتاد متر بر شش متری در دو سند و ششصد متر ساختمان محکم با تراس وسیع سرپوشیده و زیرزمین‌و اتاق و توالت‌مستخدم خارج ساختمان ودو استخر و گلخانه و گاراژ محوطه‌ساختمان جدولبندی و اسفالت با دیوار های اساسی‌و آب فراوان ملکی و قنات اختصاصی در باغ و دو پمپ برق سه‌فاز و تلفن‌بدون واسطه متری ۳۵۰ تومان تلفن ۸۸۰۹۶۱ آ- ۸۸۲۱ ۱-۲

۲ کیلو متری نوشهر به محمودآباد کوی اختصاصی (لیلا شهر)
باغ مشجر بدرخت میوه قطعات ۵۰۰ الی ۱۲۰۰ متری با ویلا و بدون ویلا با آب لوله‌کشی و برق و سند مالکیت آماده فروش میباشد . چهارراه‌پهلوی روبروی کافه شهرداری کوچه سرمد کاشی ۱۰ دفتر طالبی تلفن ۴۲۷۴۴ و ۸۸۰۲۷۸ ۱-۲ آ-۳۰۳۲

زمین‌فروشی
زمینی بمساحت ۳۰۰ متر بهترین نقطه دروازه دولت بر خیابان خاقانی بعلت مسافرت آنی بفروش میرسد . تلفن ۸۲۵۹۵۷ آ- ۱۹۵۸۰ ۱-۲

چند قطعه زمین در قیطریه بمساحت ۳۰۰ متر و ۵۰۰ متر برای فروش فوری . تلفن ۸۲۵۹۵۷ مراجعه فرمائید . آ- ۱۹۵۸۶ ۱-۲

قابل توجه موسسات صنعتی
سه هزار و پانصد متر زمین ۲ نبش بر شرقی کارخانه‌ماشین سازی پارس لوکس خیابان مازندران بفروش میرسد تلفن ۷۹۰۰۹۰ آ- ۸۷۲۳

زمین زمین
قطعات ۱۲۰ متری واقع درمسعودیه نقدو اقساط تلفن ۷۸۱۹۴۱ آ - ۸۵۹۱

زمینهای ارزان
۶ کیلو متری میدان خراسان بر اسفالت متری ۵۰ تومان و غیر اسفالت متری ۲۰ تومان باقساط طویل‌المدت و همچنین قطعات ۱۲۰ متری باسند مالکیت ۸ کیلو متری نقد و اقساط ۹۲۷ تومان بدون خرج محضر سه راه امین- حضور فروشگاه حاجیاز ۳۵۰۱۴۴ و ۳۵۱۸۳۸

آیا بهتر نیست کوی‌ارم‌را از نزدیك ببینید بعد زمین دلخواهتان را انتخاب فرمائید
قطعات ۱۰۰۰ متری مجهز به تاسیسات آب رسانی و اسفالت موجود اتوبان کرج جاده‌ملارد - شهریار نرسیده به نیروگاه‌برق سرویس تمام روز آماده است.
۸۲۶۰۸۷ ۸۲۶۰۸۸

تابع اکثریت شوید
اگر بمنظور ازدیاد سرمایه ومنفعت بیشتر با بودجه‌ای کلی یا جزئی و یا جهت احداث‌باغ وویلا بمنظور استراحت‌خانواده خوددر نزدیکترین محل‌ازحومه تهران درمحیطی ییلاقی که با طرح جامع و اسلوب صحیح شهرسازی شده خواستار زمین هستید .

از منطقه ملاردویلا دیدن کنید
مشاهده این منطقه و تاسیسات عمرانی و استثنائی آن دلیل‌ازدیاد فروش آنرا بشما ثابت خواهد کرد .

ملارد ویلا در فاصله زمانی تقریبی نیمساعت از مرکز شهر ودر بین دو شاهراه تهران‌کرج بصورت شهری مدرن با خیابان های وسیع و میادین بزرگ ، لوله‌کشی آب ، برق واسفالت در حال فروش سریع‌به‌نازلترین قیمت نصف نقد و نصف به اقساط و هر منطقه دارای‌سند مالکیت اختصاصی میباشد .

شما نیز از این منطقه و تاسیسات آن بازدید و قضاوت فرمائید .

سرویس برای دیدن محل آماده است - نماینده فروش زمین‌های ملاردویلا و گلستان سازمان املاك شایسته تلفن - ۶۲۷۲۵۷
آدرس : از پهلوی اول آریامهر میدان آریامهر سازمان املاك شایسته . آ- ۲۴۶۵

پولدار شدن وسیله می‌خواهد بهترین وسیله خریدیکقطعه زمین ساختمانی از ۲۵۰ متر ببالا باآب بحدوفور متری ۱۶ تومان نقدو اقساط باموقعیتی کاملا استثنائی‌درکرج‌است تلفن ۶۲۶۷۶۶

قابل توجه کارخانه‌ها و کارگاههای صنعتی یک قطعه زمین بمساحت سه‌هزارمتردیوار کشی مجهز به برق سه‌فاز و تلفن دوباب مغازه۴ اتاق‌کارگری تفکیک شده به ۶ قطعه واقع درنارمک خیابان‌سی‌متری‌فرجام شرقی آماده فروش میباشد خواستاران بتلفن ۷۹۰۱۸۹ و ۷۹۱۵۲۵ مراجعه فرمایند . ۱-۳ آ- ۸۴۸۹

در کرج
یك قطعه زمین‌هزار و پانصد متر در چهار کیلومتری کرج فوری بفروش میرسد تلفن ۷۶۲۳۱۹ ۱-۲ آ-۲۹۸۸

در تهران پارس و حکمیه
چند قطعه زمین ۴۵۰۰ متری در حکمیه و ۵ هزار متری در خاك سفید تهران پارس فوری بفروش میرسد تلفن ۷۶۲۳۱۹

۵۰۰ متر زمین شمالی
در جاده‌قدیم شمیران ایستگاه آب‌نما پشت‌مدرسه سهیل‌انتهای مهر چهارم‌بعلت مسافرت‌بفروش میرسدتلفن ۷۶۴۳۰۱ و ۷۵۵۵۲۵ غمخوار ۱-۲ آ- ۳۰۲۷

با ماهی ۳۷۵ تومان سرمایه‌دار شوید
زمین متری ۲۰ تومان نقد و اقساط در کرج ۴۵۰ متر ببالا تلفن ۶۶۷۹۳۸

فروش‌سرقفلی
مغازه‌واگذاری
دو باب مغازه واقع در تقاطع خیابان ایرانشهر و ثریا واگذار میشود. تلفن ۸۲۱۱۹۰و۸۲۳۲۲۱

محل کار شرکتی بعلت تغییر مکان با پرده ، موکت ، تلفن‌در خیابان شاه واگذار میشود تلفن ۶۶۰۱۳۵ ۱-۲ آ-۲۹۴۱

کارگاه
فروش کارگاه صنعتی
بعلت مسافرت یك کارگاه تولیدی کوچك در رشته برقی فلزی و پلاستیك با سابقه خوب و با آینده عالی خیلی ارزان واگذار میشود و یا اجاره داده میشود تلفن ۹۵۶۳۶۲ آ- ۲۹۹۵

آموزشگاه رانندگی با موقعیت خوب بعلت مسافرت واگذار یااجاره داده‌میشود. تلفن ۳۹۱۲۷۳

سالن آرایش زنانه باسابقه بعلت مسافرت واگذار میشود تلفن ۶۶۲۵۶۰ ۱-۳ آ-۳۰۱۷

واگذاری و یا اجاره
آرایشگاه مردانه جمشید واقع در سیدخندان بیست‌متری خواجه عبداله انصاری وبیست متری سلطنت‌آباد واگذار یا اجاره داده میشود خواستاران به همان محل مراجعه فرمایند. آ- ۸۹۷۷

اجاره‌داده‌میشود
آپارتمان اجاره نبش بلوار امیرآباد
آپارتمان ۴ و ۵ اطاقه با فن کوئل سرد و گرم آسانسور و تهویه مطبوع و تلفن زیرزمین ۳۰۰ متری برای مطب یا دفتر کاروپا شرکت‌اجاره دادهمیشود به تلفن ۶۶۹۶۳۴ یا به دفتر ساختمان مراجعه نمائید .

آپارتمان اجاره قابل توجه پزشکان مهندسین وشرکتها
تعداد آپارتمان ۴ اطاقه با تهویه مطبوع و آسانسور و تلفن واقع در نبش خیابان ایرانشهر و ثریا جنب بانک اعتبارات ایران اجاره داده میشود . طالبین‌بدفتر ساختمان‌مراجعه فرمایند تلفن ۸۲۱۱۹۰ و ۸۳۳۲۲۱

اجاره
آپارتمان طبقه دوم خانه بزرگی در صبای شمالی با پشت‌بام و ۷ اطاق و هال و شوفاژ و کولر و تلفن جداگانه و پارکینگ تلفن ۴۳۷۳۰ آ- ۲۸۹۴

شش دستگاه آپارتمان مجزای سه اطاقه نزدیك ۴۵ متری و جاده قدیم شمیران با ۴۵۰۰ تومان اجاره
بقیمت مقطوع چهارصد و پنجاه هزارتومان‌فروخته میشودرجوع فرمائید ۳۱۹۷۸۴ به : بنگاه کوشان آ- ۱۹۴۸۲

اجاره
مورد توجه دوایر دولتی و شرکتهای شخصی
سه دستگاه آپارتمان هر کدام دارای ۷ اتاق با تجهیزات کامل (کولر شوفاژ تلفن) واقع در خیابان نادری خیابان همایون یکجا و یا جداگانه اجاره داده میشود خواستاران با تلفن‌های ۳۱۱۷۸۴و ۳۱۴۹۸۹ تماس حاصل بفرمایند آ- ۸۷۶۳ ۱-۵

اجاره فوری داریم
چندین دستگاه آپارتمان لوکس نوساز ۴ و ۵ و ۶ اطاقه‌دربست وویلائی موجود است تلفن - ۷۶۳۸۴۵ و ۷۶۰۹۴۳ آ- ۲۸۴۲ ۱-۶

قابل توجه پزشکان مهندسین و شرکتها
چند دستگاه آپارتمان ۲ و ۰ اطاقی با هال و سرویس کامل مجهز به شوفاژکولر وآسانسور تلفن مستقل واقع در دونبش روزولت‌و ثریا اجاره داده‌میشود تلفن ۸۲۷۲۱۳ آ- ۲۸۷۷

چند دستگاه آپارتمان
چهار اطاقه برای اجاره آماده است خیابان قدیم شمیران روبروی بی‌سیم تلفن ۷۷۵۱۰۸ آ- ۳۰۳۱

آپارتمان اجاره
یکدستگاه آپارتمان درخیابان شاهرضا خیابان انوشیروان دادگر با شوفاژ کولر و تلفن مستقل به اجاره واگذار میشود بعد از ظهرها با تلفن ۴۸۰۵۳ مذاکره شود . ۱-۳ آ-۳۰۲۸

اطاق اجاره
سه اطاق در یك آپارتمان ۵ اطاقه با تلفن ، کولر ،کاغذ دیواری برای‌محل‌کار درخیابان بهار اجاره داده میشود تلفن ۶۶۰۱۳۵ آ- ۲۹۳۸

ویلا اجاره
اجاره ویلاکنار دریا
نزدیك متلقو بسیار مجهز و مبله عصرها تلفن ۳۹۱۸۴۲ آ-۲۹۵۹

اجاره ویلا مبله دریا کنار تلفن ۶۲۰۰۳۱ ۱-۳ آ- ۸۹۲۹

نیازمندیهای اجاره
سازمان نیازمندیهای خارجیان خانه شما را اجاره میدهد ۸۳۳۹۳۹

برای اجاره یا فروش
مستغلات شما نیاز فوری داریم ۷۶۳۸۴۵ ۱-۶ آ- ۲۸۴۴

اجاره مرغداری
شرکت سهامی صنایع مرغداری ایران و آلماز خواستار اجاره یك مرغداری بزرگ با آب و برق میباشد . تلفن ۹۵۲۴۲۷ و ۹۵۷۱۳۷ نشانی - خیابان‌کندی ـنبش خیابان پرچم آ- ۸۹۲۵ ۱-۳

خریداری‌میشود
کوهك کوهك کوهك خریداریم گلکار یزدی ۹۵۶۶۰۶

زمینهای مبارك اباد را نقدا خریداریم آژانس مهر کاشانی تلفن ۷۷۰۲۸۳

اراضی عباس‌اباد نقدافوری خریداریم دفتر اندیشه - تلفن ۷۶۱۷۴۷ آ- ۲۱۱۴

خریداراضی مبارك‌آباد شمس‌آباد - کاظم‌آباد- مجیدیه ۷۷۰۹۵۹ آ- ۵۵۶

مشاوراملاك کیشاهجری تلفن ۶۳۴۲۴۴

زمینهای زعفرانیه درهقشلاق مکانیر و سعادت‌آباد فرحزاد خریداریم بازرگانی جلالی خیابان پهلوی تلفنهای ۶۲۶۴۱۱ ۶۲۴۱۹۳

اراضی طرشت لتمال ویسکن باغات طرشت و مزرعه کن خرگوش درهحصارک شمیران خریداریم ۴۰۸۲۹ آ-۲۵۰۰

B.K.D بکد دربازکن برقی
قیمت یکدستگاه کامل ۲۵۰ تومان
بدون پیش قسط به اقساط ماهیانه ۵۰ تومان بپردازید
بوسیله تلفن سفارش دهید دستگاه در مدت ۳ ساعت نصب و تحویل میشود
شرکت بکد الکتریک تلفنهای ۷۷۲۰۰۸-۶۲۴۴۱۴

ازاول تیرماه تعمیرگاه مجهز
برادران گلپایگانی
مجددا افتتاح میشود جهت هرگونه کار اتومبیل شب وروز بتلفن ۲۷۹۰۰ مراجعه فرمائید

اکازیون
فقط تا ۳۱ خردادماه
شما که مایل بخرید باغو زمین در حوالی کرج هستید کوپن زیر را پرکرده و برای ما ارسال دارید تا اطلاعات لازم در اختیار شما گذارده شود چنانچه پسندید این کوپن بامضای شما به جای ۱۰،۰۰۰ ریال وجه نقدهنگام انتقال سند مالکیت مورد قبول است همین امروز کوپن زیر راپر کردهو بصندوق پستی ۱۱۳۵ تهران ارسال دارید

نام و نام خانوادگی ....
نشانی کامل ....
تلفن ....
تاریخ ....
امضاء

سری جدیددستگاههای تصفیه‌استخر
ساخت کارخانجات معظم کاپیتال انگلستان با ضمانت ده ساله وارد شد . شرکت فنومن تلفن : ۷۵۶۸۱۷ ـ ۷۵۶۸۹۱

خشك شوئی لرد
خشك شوئی کلیه البسه جیرطبیعی وانواع پوست وپوستین
کت جیرطبیعی ۲۵۰ ریال
پالتو جیرطبیعی ۴۰۰ ریال
خشکشوئی انواع پوستین صادراتی از ۵۰ کیلوببالا
کیلوئی ۶۰ ریال
خشکشوئی لرد-خیابان آیزنهاورمقابل‌وزارت کار تلفن ۹۵۰۸۸۵ - ۹۶۲۸۳۱

بیسابقه
بخاطر بزرگداشت و شرکت در مقدس ترین جشن های دوهزاروپانصد ساله‌شاهنشاهی ایراز بخریداران آریاو شاهین ۲۵ برك ازاوراق مدارس یادبود بعنوان جایزه تقدیم میشود .از یك میلیون تومان پول نقد آن بهره‌مند شوید
سیامك سمیع نماینده مجاز
آدرس : خیابان شاه بین چهار راه گلشن و باستان پلاك ۵۹۲ و ۵۹۴ تلفن ۶۶۷۵۸۰

تلفنهای سرویس تلویزیونهای تمام‌اتوماتیک
بلموند
۲۸۳۹۵-۵۵۵۱۵-۲۲۹۱۴
«از ۷ صبح تا ۸ شب»

توجه ثبت نام ترم‌تابستانی کلاسهای : زبان‌انگلیسی-حسابداری-ماشین نویسی بابهترین روش‌تدریس بین‌المللی تااخذگواهینامه B.I.A سازمان‌فرهنگی‌خسروی
فوزیه اول شاهرضا تلفن ۷۵۳۹۴۶

نیازمندیها

تلفنهای ۳۱۱۲۲۹ـ۳۱۱۲۲۷

دفتر پارس اراضی داخل طرح عباس آباد، خریدار است تلفن . ۷۶۱۵۵۸

اراضی ام ام سی چینگر تهران پریم ام اراس تهرانسر ورد آورد شرکت شن مونترال کلاک گرمدره خریداریم۴۸۴۶۳
۱ـ۱۲ آـ۲۴۹۹

خرید اراضی سرحدآبادملارد کردان جاده کرج جاده قزوین ۴۸۴۶۳
۱ـ۱۲ آـ۲۴۹۸

خریدار زمین افسریه ۷۹۳۳۴۶

زمینهای‌افسریه‌به‌خریداریم ۷۹۱۳۵۹

خریدار زمین تهرانپارس ـ ۷۹۳۰۲۰

اراضی شمس‌آباد مجیدیه کاظم‌آباد خریداریم املاک عرمر تلفن ۷۷۲۷۸۷

خریدار زمین افسریه ۷۹۳۷۰۵
آـ ۱۷۸۴

خریدار زمین تهرانپارس ـ ۷۸۱۹۲۶

اراضی دره قشلاق خریداریم تلفن ۶۲۳۴۰۶

تلفن ۷۹۴۱۵۹ خریدار زمینهای افسریه

خرید عباس آبادکوهك جنت‌اباد سرحد اباد ملارد کرج ۶۶۶۲۰۳

زمینهای جنت‌اباد باغ فیض پونك حسین‌آباد حسن‌آباد حاجی‌اباد کن کوهکخریداریم ۹۷۰۸۱۸

ولنجك
علی‌آباد محمودیه خریداریم ـ ۸۹۰۱۵۰ طفی

اراضی حسین‌آباد مبارک‌آباد لویزان شیان خریداریم دفتر ملایری ۸۸۲۱۹۰ و ۸۸۱۳۹۵
۱ـ۲ آـ ۲۶۷

خرید اراضی شمس آباد کاظم آباد مجیدیه مبارك آباد ۷۷۰۴۷۹
آـ ۱۶۹۰

اراضی باغ فیض حسن‌آباد جنت آباد و هاشمی وردآورد یافت آباد خریداریم تلفن جدید حسین کلهر ۹۶۳۴۳۲
آـ ۲۶۲۱

زمینهای شمس آباد
مبارک‌آباد کاظم‌آباد خریداریم مشاور املاک محمد حسینی تلفن ۷۷۵۹۱۰
آـ ۱۶۸۹

بنگاههای معاملات املاک

خرید و فروش‌واجاره مستقلات شمال شهر ۸۲۷۴۶۶

بورس املاک شمیران دفتر براتی باغ فردوس ۸۵۲۵۷۵

بورس اراضی سرحدآباد ـ ۴۶۹۵۴

بورس اراضی شمیران ولنجك اسدآباد املاک براتی ۸۵۴۵۸

برای خرید و فروش اراضی و مستغلات با ما مشورت نمائید تلفن ۸۲۱۱۴۷ ـ ۸۳۳۸۱۵

املاك نیك ۶۲۱۶۰۶
مرکز خرید و فروش اراضی یوسف‌آباد کوی مکانیر
آـ۲۶۵۲

برای ساختمان شما
تلفن ۷۸۱۹۷۷
کاغذ دیواری، باقساط
پرده کرکره، به‌اقساط
کف‌پوش، باقساط
نقاشی ساختمان، باقساط
۷۸۱۹۷۷

نقاشی ساختمان‌باقساط
تلفن ۷۹۵۰۵۹
آـ۲۴۱۹

تعمیرات‌ساختمان تلفن۹۵۳۵۰۴

تزئینات‌ساختمان‌باقساط
پرده پارچه. کاغذ دیواری پرده کرکره به اقساط تلفن ۳۱۵۶۸۰

MISCHLER
میشلر
سرما گرما و نور از کرکره چوبی میشلر عبور نمیکند. پرده چوبی میشلر در عین زیبائی درمقابل‌سرقت مقاوم بوده و بصورت حفاظ قفل خواهد شد

BW
پارکت
فرش‌چوبی ایران‌ساختمان شما جلوه خاصی می‌بخشد روی‌پارکت B W آتش‌سیگار جوهر اسید و سایر مواد شیمیائی اثر ندارد. نمایشگاه پارکت BW وپرده کرکره میشلر خیابان شاهرضا کوچه فتوحی تلفنهای۸۲۹۳۹۰و۸۲۹۵۹۶ و ۸۲۴۳۰۷

حراج‌در ایران تزئین
کاغذ دیواری هانزا ساخت المان و انگلستان متر مربع ۱۰ و ۲۰و ۵۰ ریال صددرصد قابل شستشو ۹۱۳ ۷۷۲

لوله‌بازکنی
لوله‌بازکنی فاضل آب برای مشترکین اولین سرویس‌مجانی ۵۳۲۵۵۰ تخلیه چاه فاضل آب با سیستم موتوری

لوله بازکنی فاضل آب
دروازه دولت تلفن: **۸۲۷۴۰۸**

رفع گرفتگی لوله ساختمان
در ۲۰ دقیقه سازمان تراکم
تلفن ۸۸۱۶۸۱

لوله بازکنی فاضل آب
جنرال
۷۹۶۲۵۱

لوله بازکنی فاضل آب
سرویس منظم مسعود
بلوار تلفن **۶۶۴۴۸۵**

رفع گرفتگی هرنوع لوله ساختمان
با دستگاه تراکم هوا ـ تلفن ۷۸۷۲۷

لوله بازکنی فاضل آب
مقدم: ۶۶۵۳۷۴

سازمان شبانه روزی
۳۱ ۱۰
تلفن ۳۰۱
۳۱ ۱۰
نصب و تعمیرات کولر یخچال تلویزیون تلفن آبگرمکن پرده کرکره و.....
لوله بازکنی فاضل آب با سرویس مجهز و آماده

لوله بازکنی فاضل آب
تلفن **۹۵۵۱۱۶**

معاملات پول

پول موجود
پول شرطی موجود ۸۲۲۶۵۹

پول۵ر۱ شاهی ۶۲۴۸۷۲

ازیك میلیون ریال‌به‌بالا موجود پاکپور ۶۶۴۶۱۸

پول تومانی دوشاهی همیشه موجود۸۲۸۰۹۰

خانه پول فرح شمالی مرکز معاملات پول تهران ۷۷۱۳۸۸

پول‌باسود بانکی۴۸۴۶۳

وام در مقابل تلفن: ۶۶۳۱۳۰
۱ـ۱۰ آـ۲۹۹۷

پول فوری در مقابل اتومبیل ۶۶۰۴۷۲

پول مورد نیاز

پول‌نیازمندیم ۸۲۶۲۳۰

پول‌شرطی۱۵٪نیازمندیم ۴۰۸۲۹

فروشنده‌تلفن

یك شماره تلفن ۲ و ۵ و۷۹ خریداری مشود ۲۷۹۳۸
۱ـ۱۹ آـ ۲۱۳۹

تلفن ۶۲ یوسف آباد آماده فروش تلفن ۹۷۰۴۱۵
۱ـ۲ آـ ۸۸۷۹

قبوض

فرش‌کهنه وبو صادراتی وقبوض بانك کارگشائی را موسسه ۱۱۱واقع در بهارستان جنب قنادی یاس خریداری مینماید. تلفن ۳۹۱۵۰۰

خریدار قبوض اصلاحات ۶۶۴۶۱۸

استخدام

مشاور بیمه
بچند نفر مشاور در امور بیمه احتیاج است ساعات مراجعه از ۱۶ ـالی ۱۹ آدرس: خیابان سپهبد زاهدی نرسیده به کریم‌خان زندساختمان پارکر‌شماره ۲۴۵ طبقه سوم

استخدام بشرط ۲۵ روز کار آموزی
ماشین نویسی یا دفترداری دوبل و حسابداری را بطور کامل در کلاسهای فشرده با تضمین بیاموزید و بلافاصله با حقوق مکفی استخدام شوید میدان مخبرالدوله اول خیابان شاه‌آباد ساختمان‌ده طبقه‌شماره ۲۳۳ کانون بهروز نو
۱ـ۱۱ آـ ۲۵۵۷

قابل توجه داوطلبان
استخدام
فقط بانصف شهریه
رادیو، تلویزیون
کولر، یخچال
را درلابراتوار و لوازم مجانی
نقشه‌کشی و نقشه برداری
وحسابداری، منشی گری ماشین نویسی را تا اخذ گواهینامه‌رسمی فراگرفته با معرفی ما باحقوق‌مکفی استخدام شوید شاهرضا اول ایرانشهر (نزدیك‌ـ میدان فردوسی)
آموزشگاه آفرین
تلفن۸۲۴۲۷۲

به چندنفرکارگر نجارتلویزیون ساز و یکنفر کارگر خراط نیازمندیم سه‌راه ضرابخانه‌تلفن ۷۷۲۱۷۰
۱ـ۷ آـ ۲۹۸۵

شرکت پخش‌جمشید
چند نفر ویزیتور با سابقه را با شرایط زیر و حقوق مکفی استخدام مینماید.
۱ـ حداقل‌معلومات بین‌سیکل تا دیپلم.
۲ـ حداقل ۲ سال سابقه‌کار در فروشندگی یا ویزیتوری.
۳ـ سپردن تضمین معتبر.
۴ـ سن بین ۲۰ تا ۳۵ سال.
۵ـ داشتن گواهینامه‌رانندگی (پایه دو)
واجدین شرایط روز سه‌شنبه اول تیرماه به چهارراه‌گلوبندك ساختمان بالا مراجعه نمایند.

جمعیت شیر وخورشید سرخ آبادان
یکنفر دکتر متخصص جراحی عمومی با سابقه که ریاست بیمارستان را بعهده خواهد داشت و یکنفر پزشك متخصص زنان بطور تمام وقت استخدام مینماید.
از داوطلبان واجد شرایط دعوت میشود مستقیما به جمعیت آبادان مراجعه یامکاتبه نمایند.
۱ـ۲ آـ۱۹۰۸

قنادی شاهرضا
جهت فروشندگی به تعدادی خانم‌وآقا که معلوماتی درحدود سیکل اول دبیرستان داشته باشند نیازمند است داوطلبان میتوانند همه روزه از ساعت ۵ الی ۷ بعد از ظهر به شاهرضا واقع در خیابان کاخ شمالی مراجعه فرمایند.
آـ ۳۰۱۸

به یك مدیر با تجربه‌زن یامرد که به‌تواندآموزشگاهی را اداره نماید فوری نیازمندیم.تلفن۸۶۵۹۲۷ ـ۸۶۱۴۸۰ بعداز ظهرها تماس بگیرید

مهندس کشاورزی فارغ‌ـ التحصیل پلی تکنیك ـ مشخصات و نشانی به صندوق‌پستی ۵۸۲ تهران

کانون هنری پاترا
(پاترافیلم) برای آغاز ترم تابستانی خود جهت هنرپیشگی تاتر و سینما هنرجو خانم وآقا مپذیرد علاقمندان همه روزه از ساعت ۱۰ صبح الی ۸ بعد از ظهر مراجعه نمایند. احمد کاشانی کارگردان تاتر وسینما. دروازه‌دولت روبروی پمپ‌بنزین کوچه حمیدالدوله‌تلفن ۳۱۴۵۳۹
آـ ۸۹۱۱

یك نفر کمك آشپز جهت‌کار در منزل بطور شبانه روزی با حقوق و مزایای مکفی مورد نیاز است.
داوطلبان می‌توانند همه روزه از ساعت ۱۲الی ۱۶ بکارگزینی شرکت سهامی تولیدی‌دارو واقع در خیابان‌نادری چهارراه‌یوسف آباد پلاك ۲۴۹ مراجعه فرمایند.
آـ ۱۹۴۰۲

یك کمپانی معظم تولیدی و صنعتی جهت درمانگاه خود در تهران یك نفر پزشك و یك نفر بهیار را بطور نیمه وقت (از ساعت ۱ بعد از ظهر الی ۵ بعد از ظهر) استخدام می‌کند.
داوطلبان‌می‌توانند مشخصات کامل خود را با ذکر آدرس و شماره تلفن به صندوق ۲۰۴۴ تهران ارسال فرمایند.
آـ ۱۹۴۰۰

رطب زهره
شرکت سهامی‌صنایع بهبرای تکمیل کادر بازرگانی خود به چند نفر جوان فعال نیازمند است.
داوطلبان با ذکر مشخصات باصندوق‌پستی شماره۱۵۸۰ر۱۴ مکاتبه فرمایند.
۱ـ۵ آـ ۱۹۴۵۸

شرکت سهامی کارخانه‌های صنعتی آزمایش استخدام‌میکند
۱ـ مهندس مکانیك با حداقل دو سال سابقه کار در خط تولید یك نفر
۲ـ کارمند کنترل مرغوبیت کالا با حداقل دو سال سابقه کار و دارا بودن مدرك فنی دو نفر
حائزین شرایط به‌کارگزینی کارخانه‌های صنعتی آزمایش واقع در کیلومتر ۱۲ جاده‌آبعلی سه‌راه آزمایش مراجعه‌نمایند.
۱ـ۲ آـ۱۹۴۴۰

شرکت صادراتی جهت
استخدام بیکنفر بانو یا دوشیزه آراسته برای‌روابط عمومی خود احتیاج دارد مدرك تحصیلی مورد لزوم نیست تلفن ۵۳۰۲۲۶
آـ ۸۹۳۱

دوشیزه یا بانو تلفنچی‌نیازمندیم شرکت ساراول ویلا خیابان دامغان شماره ۶ بعداز ظهرها از ساعت ۵ به بعد به آقای دقیقی رجوع شود.
۱ـ۲ آـ۳۰۳۷

سکرتر
شرکت سهامی پخش کابل ایران یك نفر دوشیزه و یا بانوی با سابقه که به ماشین نویسی فارسی و لاتین مسلط باشد استخدام مینماید.
آدرس ـ خیابان فردوسی ساختمان آفتاب شرق طبقه دهم تلفن ۳۱۲۰۴۳ و ۳۱۰۴۶۴
آـ ۳۰۴۴

دکور رنگارنك
یکنفر دوشیزه یا بانو برای سکرتر نیازمنداست فرح جنوبی بالای‌چهارراه تخت‌طاوس‌شماره ۲۶۲ تلفن ۷۶۵۲۱۷
۱ـ۲ آـ ۳۰۴۵

یك دوشیزه یا بانو
جهت نگهداری دو بچه احتیاج است.
واجدین شرایط کار بایستی طبق قانون از همسر یا ولی‌خود رضایت‌نامه داشته باشند.
تلفن ۷۷۱۰۰۳ منزل جاسبی
آـ ۳۰۳۹

داوطلبان استخدام
میتوانند فقط با ۶۰ تومان شهریه ماهیانه برای دوره‌های کامل علمی و عملی.
رادیو تلویزیون (برقی ـ ترانزیستوری) یخچال‌و کولر
در مجهزترین لابراتوار همراه با کلیه وسایل کارآموزی
مجانی
تا اخذ گواهینامه رسمی ثبت‌نام وبا معرفی ما با حقوق مکفی استخدام شوند.
میدان مخبرالدوله ـ اول خیابان‌شاه‌آبادساختمان دهطبقه شماره ۲۳۳
کانون بهروز نو تلفن: ۳۱۵۹۹۳

بیك نفر دوشیزه یا بانو
برای فروشندگی که بزبان انگلیسی آشنا باشد باداشتن مبلغ ۱۵ الی ۱۰ هزار تومان ضمانت با حقوق مکفی و پورسانتاژ نیازمندیم برای توضیح بیشتر بتلفن ۷۷۵۵۰۶ مراجعه فرمایند.
آـ ۲۹۰۳

به یك نفر دوشیزه یا بانو جهت امورات دفتری و تلفن و بایگانی مورد نیاز است. تلفن ۶۶۸۴۴۱
آـ ۲۹۴۷

داوطلبان استخدام
شما باید کاری بدانید که مورد احتیاج اکثر موسسات میباشد آموزشگاه بازرگانی اقتصاد در تابستان امسال نیزمانندسال‌قبل به منظور معرفی هرچه بیشتر خود بعموم به ۳۰نفر خانم و آقای داوطلب اول هرروز در هرسن وبا هرمیزان‌تحصیلاتی که داشته باشند یکدوره کامل:
دفترداری دوبل و حسابداری‌عالی‌منشیگری (سکرتری) و ماشین نویسی فارسی و لاتین‌را
مجانا
با اعطاء گواهینامه تعلیم میدهد هرچه زودتر برای رزروجا به‌میدان فردوسی تلفنهای ۸۲۸۳۲۶ و ۸۲۸۳۸۷ مراجعه نمائید.
۱ـ۳ آـ ۲۸۳۳

شرکت پخش جمشید
یکنفر رئیس حسابداری ورزیده طبق شرایط زیر استخدام مینماید.
۱ـ سن بین ۳۰ تا ۴۵ سال.
۲ ـ تحصیلات لیسانس حسابداری یا بازرگانی.
۳ـ تجربه حداقل سه سال در رشته حسابداری مالی و بازرگانی.
واجدین شرایط روز دوشنبه ۳۱ خرداد ماه شخصا به ساختمان بالا چهارراه گلوبندك مراجعه نمایند.
۱ـ۲ آـ۱۹۴۶

ماما مورد نیاز است
از ساعت ۸ الی ۹ بعد از ظهر با تلفن ـ ۳۹۱۵۷۷مکالمه شود.
۱ـ۳ آـ ۲۹۸۶

دوشیزه یابانو جهت‌کار های دفتری و ماشین ـ نویسی فارسی موردنیاز است تلفن ۶۲۵۹۰۵

درمانگاهی برای‌صبح ـعصر و شب احتیاج به پزشك با پروانه کار دائم دارد. داوطلبان با تلفن ۷۰۴۷۷۶ تماس‌حاصل نمایند.
۱ـ۳ آـ۸۸۴۱

شریک

بیك سرمایه‌دار برای ... پردرآمد ... نیازمندیم تلفن ۶۶۷۳۷۱
۱ـ۲ آـ۳۰۲۱

بیك شریك امین باسرمایه ۱۵۰ هزار تومان درآمد سالانه ۲۰۰ هزار تومان تولیدی انحصاری نیازمندیم از ساعت ۹ الی ۱۱ مراجعه شود تلفن ۹۵۳۱۵۸ هدایتی
آـ ۳۰۴۲

جویای کار

جوانی با فولکس استیشن خود جویای کار است تلفن ۳۱۱۲۳۱ راهنمای ۶۶۲روزنامه اطلاعات

بازاریاب
جوانی با تحصیلات متوسطه و ۸ سال سابقه بازاریابی جویای کاراست تلفن ۳۱۱۲۳۱راهنمای ۶۶۱ اطلاعات

جوانی با معلومات سیکل و وارد به امور حسابداری و دفترداری دوبل قبل از ظهرها آماده کار است راهنمای ۶۷۲ اطلاعات تلفن ۳۱۱۲۳۱

جوانی ۲۴ ساله گواهی نامه رانندگی با سواد. معافی‌جویای کار استتلفن ۳۱۱۲۳۱راهنمای ۶۷۳ اطلاعات
آـ ۸۸۹۹

دوشیزه دانشجوی دانشکده هنرهای تزئینی آماده کار در شرکتهای ساختمانی ۸۲۰۴۵۵
۱ـ۲ آـ۸۹۲۳

لیسانسیه شیمی آماده کار درکارخانجات‌شیمیائی وداروئی تلفن ۳۱۶۴۵۲
آـ ۸۹۲۳ ۱ـ۳

جوان ۲۳ ساله با داشتن گواهینامه رانندگی دو شخصی و برگ خاتمه خدمت با سواد تمام وقت جویای کار است جمشید رضائی‌با تلفن ۳۰۳۹۲۸
۱ـ۲ آـ۸۸۰۷

مردی هستم متاهل و بامعلومات کافی ودا رای تجارب صحیح‌و کامل در کار های بازار واداری اماده هرنوع کار در تمام روز لطفا با شماره ۳۰۲۳۰۹ با اینجانب تماس بگیرید.

جوانی هستم ۲۲ ساله با سواد حاضرم در موسسه‌ای به کارهای نامه‌رسانی‌و پیشخدمتی کار کنم راهنمای ۶۶۷ اطلاعات تلفن ۳۱۱۲۳۱

مردی هستم ۴۰ ساله متاهل دارای گواهینامه پایه یکم آشنا بزبان خارجی حاضرم در موسسه‌ای کار کنم راهنمای ۶۶۸ اطلاعات تلفن ۳۱۱۲۳۱

دوشیزه دیپلمه وارد به ماشین نویسی‌فارسی‌تمام وقت جویای کار میباشد لطفا براهنمائی شماره ۶۶۶ روزنامه اطلاعات تلفن ۳۱۱۲۳۱ مراجعه فرمایند

مهندس برق فارغ‌التحصیل‌از آلمان با سابقه پنجساله جویای کار برای‌بعد از ظهرها میباشد. راهنمای ۶۶۴ تلفن ۳۱۱۲۳۱

زنی هستم ۴۵ ساله مجرد آشنا بزبان خارجی حاضرم در موسسه‌ای به‌امور خیاطی کار کنم راهنمای ۶۶۹ اطلاعات‌تلفن ۳۱۱۲۳۱

راننده پایه یکم ۵ر۴ بعدازظهر تا ۵ر۹ پایه تحصیلات سیکل آشنا بزبان انگلیسی باتضمین تلفن ۳۱۱۲۳۱ راهنمای ۶۵۸ اطلاعات.
۱ـ۶ آـ ۸۳۰۷

دانشجوی سال سوم‌انگلیسی و معلم آموزش و پرورش آماده تدریس یا کار تلفن ۹۵۱۳۰۱

گمشده

دسته چك بانك پارس شعبه بازار متعلق باینجانب جاوید اسفندی‌ازسری شماره۵۰۲۷۱۰ تا ۵۰۲۷۲۵ برگهای سفید و بدون امضاء مفقود گردیده و از درجه اعتبار ساقط است.
آـ ۸۸۸۷

پیداشده

یك دوربین عکاسی پولورید در حوالی میدان سنائی پیدا شده‌ازصاحب دوربین‌خواهشمند است با تلفن ۶۲۳۴۱۷ داخلی ۴۲ تماس حاصل فرمایند.

آموزشگاهها

هنرستان فنی پرستو
مرکزاموزش صحیح‌رانندگی ترافیك مجهز به بهترین و مدرنترین وسایل آموزش با مربیان ورزیده و بدون اتلاف وقت با هزینه‌کم نشانی‌چهارراه گمرك شاهپور تلفن ۲۳۹۱۶

تدریس‌خصوصی

انگلیسی خصوصی توسط **Mrs. Marilynne** در سطح عالی و مبتدی تلفن ۹۵۰۵۸۲
۱ـ۱۵ آـ۲۹۴۷

انگلیسی شورت‌هند ماشین نویسی توسط بانوی انگلیسی ۴۷۱۴۱

تدریس خصوصی زبان‌انگلیسی وادبیات
برای دوره کامل متوسطه. لیسانسیه زبان تلفن ۳۱۱۲۳۱ روزنامه اطلاعات

تدریس ایتالیائی بوسیله خانم ایتالیائی و مترجم تلفن۶۶۰۹۵۳
آـ ۸۶۲۹ ۱ـ۲

تدریس‌خصوصی زبان انگلیسی ۹۶۰۶۳۸
آـ ۸۷۷۳ ۱ـ۲

کنکور و ریاضیات و شیمی رسم‌فنی‌دانشجوی فنی۹۷۱۳۷۷
آـ ۸۴۶۱ ۱ـ۳

تدریس خصوصی ششم‌ابتدائی و دوره اول متوسطه با تضمین قبولی تلفن ۸۵۱۶۵۷
آـ ۸۹۳۵ ۱ـ۲

ریاضیات فیزیك شیمی توسط دانشجو تلفن ۶۲۸۲۱۹
آـ ۸۹۳۷

پانسیون

پانسیون میدبریم
تلفن ۸۲۶۰۸۹
آـ۲۷۲۱

پانسیون مریم
ویژه دختران و بانوان آدرس:جاده پهلوی‌جنب بانک‌ملی شعبه محمودیه ۸۹۱۴۲۳

تصحیح آگهی
در آگهی ۸۶۹۹ نام آقای حسن نویدی (حسین) چاپ‌شده بود که بدینوسیله تصحیح میشود.

مژده باهالی محترم‌شمیرانات
آژانس مسافرتی وتوریستی والتو
نمایندگی رسمی هواپیمای ملی ایران (هما)در جاده پهلوی نرسیده به بزرك راه ونك جنب بانك ملی افتتاح شد و شروع به کار نمود. شما می توانید بلیط مسافرت خود را برای داخل و خارج کشور از این آژانس تهیه فرمائید.
تلفن ۸۹۰۱۷۰

اطلاعیه انستیتو زیبائی و سوناکاخ
بنابه‌تقاضای مشتریان‌گرامی برنامه استفاده از سونا‌ـحمام انحصاری بخار و انواع ماساژ از اول تیر ماه بشرح زیر تغییر میابد.
روز های یکشنبه و چهار شنبه تمام وقت برای بانوان
روز های سه شنبه و جمعه تمام وقت برای آقایان بقیه روز ها کماکان از ساعت ۸ الی ۱۳ برای بانوان و از ساعت ۱۳½ الی ۲۱برای‌اقایان انواع ماساژ در غیر اوقات تعیین شده در سالن های جداگانه برای بانوان و آقایان و سالن آرایش وزیبائی همه وقت‌دایر است برای اطلاعات بیشتر بشماره های ۶۶۷۷۸۳ و ۶۶۱۹۶۹ تلفن فرمائید.
نشانی ـخیابان کاخ بین شاه و امیراکرم

کف‌پوش‌پلاستیکی

تایل ۲۵ × ۲۵ بضخامت ۵ر۱میلیمتر‌ـ مترمربع ۱۷ تومان دبورا تلفن ۸۲۰۱۴۱ شاهرضا اول‌ویلا کوی مراغه پلاك ۲
آـ۳۰۰۱

قابل توجه برای دانشجویان و کارمندان دولت
بمنظور صرفه‌جوئی در هزینه آنها هتل آرمسترانگ مجهز به کلیه وسایل آسایش از قبیل آسانسور، کولر تلفن سانترال، حمام برای کلیه اطاقها، رستوران با ۲۵٪ تخفیف فقط ازتاریخ ۱ر۴ الی ۲۰ر۶ر۱۳۵۰تهران خیابان اکباتان تلفنهای :۳۰۵۲۰۳ و ۳۰۲۵۶۴

میتوانید در یك دوره ۱۵ جلسه‌ای
ماشین‌نویسی فارسی، لاتین،
آی. بی. ام. I.B.M.
را همراه باتمام قواعد جدول‌بندی و نامه‌نگاری باشهریه بسیار مناسب در
مؤسسه‌زبانهای‌خارجی
بیاموزید و با معرفی موسسه در شرکتهای خارجی و داخلی
باحقوق‌مکفی استخدام‌شوید
خیابان شاه ساختمان آلومینیوم طبقه پنجم
تلفن ۶۶۰۶۷۸ و ۶۶۰۸۲۹

آگهی استخدام
یك واحد بزرك صنعتی در تهران بافراد مشروحه زیر نیازمند است:
۱ ـ مسئول تدارکات خارجی : لیسانسیه اقتصاد با ۵ سال سابقه در امر تدارکات آشنائی کامل بزبان آلمانی سن بین ۲۵ تا ۴۰ سال یکنفر
۲ ـ ماشین نویس دو زبانه لاتین و فارسی ۲ نفر
۳ ـ تلفنچی مجرب حداکثر سن ۵۰ سال یکنفر.
۴ ـ مامور خرید با ۵ سال سابقه ـ سن ۲۵ـ ۴۰ سال ۱ نفر
۵ ـ مامور وصول با ۷ سال سابقه سن ۲۵ ـ ۴۰ سال ۱ نفر
داوطلبان میتوانند با ارسال رونوشت مدارك تحصیلی و سابقه کار از طریق صندوق پستی ۱۵۶۹ تهران با قسمت کارگزینی مکاتبه نمایند.

شرکت زریمیان ـ واردکننده قطعات ژیان ـ باتخفیف واقعاً نمایان
۴۲۲ خشت الدوله غربی تلفن ۹۵۰۱۱۱ـ تعمیرگاه مجاز ـ خیابان شاهپور نرسیده بچهارراه گمرک تلفن ۵۱۵۰۴

برنامه‌سینماها

★ماجراجویان ـ رنگی ـ کندیس‌برگن ـ ارنست بورگناین
دیاموند (۸۲۸۴۰۰) ۱۱ ـ ۴۵ر۲ـ۱۵ر۶ـ۴۵ر۹

★ تریستانا ـ رنگی ـ کاترین‌دونوـفرانکونرو
شهر قصه (۶۲۷۲۹۰) ۱۱ ـ۲ ـ۴ ـ۶ ـ۸ ـ۱۰

★درتابش آفتاب یونان ـ رنگی ـ انتونی‌کوئین
امپایر (۶۲۳۹۴۲) ۱۰ر۱۱ـ ۱۵ر۳ـ۳۰ر۵ ـ ۳۰ر۷ـ ۴۵ر۹

★ ملاقات دررم ـ رنگی ـ سوزان پلهشت
شهرفرنگ (۶۲۷۶۲۸) ۱۵ر۱۱ـ ۳۰ر۳ـ۳۰ر۵ـ ۳۰ر۷ـ ۴۵ر۹

★عشق بیگانه نمی‌شناسد ـ رنگی ـ مال ـ پیتر فرانکو
رادیوسیتی (۴۳۳۲۰)۱۵ر۱۱ـ۳۰ر۳ـ ۳۰ر۵ـ ۳۰ر۷ـ ۳۰ر۹

★ مردی‌بنام بلو ـ ترنس استامپ
سانترال (۴۸۶۸۶) ۱۱ـ ۱ـ ۳ـ ۵ـ ۷ـ ۱۵ر۹
نیاگارا (۶۶۵۳۰۷) ۳۰ر۱۱ـ ۳۰ر۱ـ ۳۰ر۳ـ ۳۰ر۵ـ ۳۰ر۷ـ ۳۰ر۹
متروپل (۳۱۹۴۱۰) ۳۰ر۱۰ـ ۳۰ر۲ـ ۳۰ر۴ـ ۳۰ر۶ـ ۳۰ر۸
ب.ب (۸۲۹۶۴۱) ۳۰ر۱۰ ۲ـ ۴ـ ۶ـ ۸ـ ۱۰
درایوین ونك (۶۲۲۵۵۷) ۸ـ ۱۰

★ ماجراهای میکی‌موس ـ محصول‌والتدیسنی
سینه‌موند (۴۸۳۲۲) ۱۱ـ ۳ـ ۵ـ ۷ـ ۹

★ سقوط عقاب‌ها ـ رنگی ـ فردریك استافورد
کاپری (۴۸۴۰۱) ۱۱ـ ۳ـ ۵ـ ۱۵ر۷ـ ۳۰ر۹
پولیدور (۴۲۶۳۱) ۳۰ر۱۱ـ ۱۵ر۳ـ ۱۵ر۵ـ ۳۰ر۷ـ ۴۵ر۹
تاج (۳۱۳۸۶۴) ۱۰ر۱۲ـ ۲ـ ۱۵ر۴ـ ۱۵ر۶ـ ۳۰ر۸ـ ۳۰ر۱۰

★ کلبه‌ای آن‌سوی رودخانه ـ ملك مطیعی‌ـ زری‌خوشکام
آسیا (۴۲۹۰۹) ۱۱ـ ۱ـ۳ـ۵ـ۱۵ر۷ـ ۳۰ر۹
رکس (۳۱۵۲۹۳)شهوند (۳۰۴۰۴۰) سیلورسیتی (۸۶۱۲۰۵) ۳۰ر۱۰ـ ۳۰ر۲ـ ۳۰ر۴ـ ۳۰ر۶ـ ۳۰ر۸
لیدو (۹۵۱۲۸۲) همای (۳۱۱۶۶۹) المپیا (۹۵۶۷۹۶) شرق (۵۴۰۲۴) فیروزه (۷۵۷۶۶۹) ۹ـ۱۱ـ ۱ـ۳ـ۵ـ۷ـ۹
رویال(۸۲۹۷۸۵) ۱۰ـ۱۲ـ۲ـ ۴ـ۶ـ۸ـ۱۰
نپتون (۷۶۰۱۳۶) ژاله (۳۰۴۲۰) ۹ـ۱۱ـ۱ـ ۳ـ۵ـ۷ـ۱۵ر۹
رنگین کمان (۷۵۶۷۶۰) پاسارگاد (۷۹۲۷۸۲) ۱۰ـ ۱۲ـ ۲ـ ۴ـ ۱۵ر۶ـ ۳۰ر۸
توسکا (۵۸۵۴۴) چرخ وفلك (۹۵۰۵۵۸) ۱۰ـ ۱۲ـ ۲ـ ۴ـ ۶ـ۸

★ شکست و پیروزی ـ مستند
ایفل (۳۱۱۴۷۷) ۱۰ر۱۲ـ۲ـ ۴ـ ۶ـ ۸ـ ۱۰

★ شاطر عباس ـ صادقپور ـ فریده نصیری‌ـ فروهر
مولن‌روژ (۷۵۲۹۲۹)دیانا (۴۷۳۶۵) ۱۱ـ۳۰ر۳ ـ ۳۰ر۵ـ ۳۰ر۷ ـ ۳۰ر۹
مهتاب (۴۷۷۷۷) دریا (۷۹۱۷۴۶) دروازه‌طلائی (۳۵۲۱۶۰) ارانوس (۲۷۹۷۱) ۹ـ ۱۱ـ ۱ـ ۳ـ ۵ـ ۷ـ ۹
الوند (۳۵۶۵۳۸) سهیلا (۳۱۶۴۲۴) کریستال (۳۱۷۶۷۵) اسکار (۹۵۰۸۹۸) کیهان (۹۵۷۳۶۰) مراد (۷۵۳۳۸۲) ۳۰ر۱۰ـ ۳۰ر۲ـ ۳۰ر۴ ـ۳۰ر۶ـ۳۰ر۸ ساندانا (۷۹۹۸۲) ۳۰ر۲ ـ ۳۰ر۴ ـ۳۰ر۶ـ ۳۰ر۸

★ درشگه‌چی ـ شهلا ـکریمی ـاسداللهی
کسری (۸۲۶۹۳۹) ۳۰ر۱۰ر۲ـ ۴ـ ۶ـ ۸ـ ۱۰

★ دختری درسوپ من ـ رنگی ـپیترسلرز
بولوار (۶۶۰۲۹۲) ۱۱ـ ۲ـ ۴ـ ۶ـ ۸ـ ۱۰

★ چهره‌های فریبنده ـ رنگی . جرج‌هیلتون
ریولی (۷۵۷۷۷۷) ۱۱ـ۳۰ر۳ـ ۳۰ر۵ ـ ۳۰ر۷ـ ۳۰ر۹

★لاله‌زرد ـ رنگی ـ جان میلز ـ لوچاناپاتزی
اتلانتیک (۶۲۷۱۷۱) ۱۵ر۱۱ـ ۳۰ر۳ ـ۳۰ر۵ ـ۳۰ر۷ـ ۳۰ر۹

★ دختران رایان ـرنگی ـ۷۰میلیمتری ـ رابرت میچام
پارامونت (۴۸۳۲۱) ۱۰ـ ۴۵ر۱ـ ۳۰ر۵ ـ۱۵ر۹

★ پهلوان مفرد ـ ملك مطیعی ـبیك‌ایمانوردی
اونیورسال (۶۶۶۹۵۳)۱۱ـ۳ـ۵ـ۱۵ر۷ ـ۳۰ر۹
پاسیفیك (۷۳۳۱۱) میامی (۷۰۴۴۲۹) سیلوانا (۳۹۳۷۷۷) پانوراما (۷۹۴۵۷۰) مارلیک (۹۶۳۶۱۶) ۱۱ـ ۱ـ ۳ـ ۵ـ ۷ـ ۹
مونت‌کارلو (۷۹۷۴۱) ۱۵ر۱۰ ـ۳۰ر۱۲ـ ۴¾ـ ۷ـ ۹¼
ایران(۳۱۶۳۰۴) تیسفون (۹۵۸۸۸۲)پرسپولیس (۵۸۱۰۸۳)سانیا (۳۵۲۴۴۲) آستارا(۸۴۰۲۲) ۳۰ر۱۰ ـ۳۰ر۲ـ ۳۰ر۴ ـ ۳۰ر۶ ـ ۳۰ر۸

★ سایه‌های تاریك ـ رنگی ـ جون‌بنت ـ جانتیس‌فرید
گلدن سیتی (۶۶۳۲۶۹) ۱۵ر۱۱ ـ ۳۰ر۲ ـ ۳۰ر۵ـ ۳۰ر۷ـ ۳۰ر۹
ادئون (۳۱۸۱۱۸) ۳۰ر۱۰ـ ۳۰ر۲ـ ۳۰ر۴ ـ ۳۰ر۶ ـ ۳۰ر۸

★سالهای نوجوانی ـ رنگی ـ دیویدنیون
آریا (۳۱۹۸۸۴) ۹ـ۱۱ـ۱ـ۳ـ۵ـ۷ـ۹

★فریاد قهرمان ـرنگی ـ توماس میلیان
برلیان (۳۹۳۵۳۵) ۹ـ۱۱ـ۱ـ۳ـ۵ـ۷ـ۹

★مردانه بکش ـرنگی ـفردین
شهرام (۷۷۴۵۴۹) ۹ـ ۱۱ ـ۱ ـ۳ ـ۵ـ ۷ـ ۹

★گردشی در باران‌بهاری ـ رنگی ـ آنتونی‌ـ کوئین
ماژستیك (۶۶۸۴۶۱) ۳۰ر۱۰ـ ۲ـ۴ـ۶ـ۸ـ۱۰

★ ساعت ۲۵ ـ رنگی ـ آنتونی کوئین
پلازا (۴۴۲۵۵) ۳۰ر۱۰ـ ۱ ـ ۳ ـ ۱۵ر۵ ـ ۱۵ر۷ـ۳۰ر۹

★شن های کالاهاری ـرنگی ـ استانلی‌بیکر
پارك (۳۱۹۶۳۷) ۹ـ۱۱ـ۱ـ۳ـ۵ـ۷ـ۹

★سرنوشت یک عشق ـ رنگی ـ وحیدمرحمان
فری ۱ـ۳۰ر۳ ـ۶ـ۳۰ر۸

★ ماموریت درچین رنگی ـ جک بالانس
کارون (۹۵۵۱۶۵) ۹ـ۲ـ۴ـ۶ـ۸ـ۹

★ دومیهن پرست‌ـ رنگی ـ تونی‌کورتیس
گلدیس (۶۲۸۷۱۳) ۲ـ ۴ـ ۶ـ۸

★آخرین سکه ـ رنگی ـ چارلزبرونسون
دنیا (۳۹۳۸۱۲) ۹ـ۱۱ـ ۱ـ ۳ـ ۵ـ ۷ـ ۹

★ماجرای گیوتین ـ رنگی ـ چیچو فرانکو
پردیس (۳۰۴۲۵۹) ۹ـ۱۱ـ ۱ـ ۳ـ ۵ـ ۷ـ ۹

★ دکترنو ـ دلارهای نفرین شده
البرز (۳۰۴۲۵۸)۳۰ر۸ـ۱۲ـ۳۰ر۳ـ ۷ـ۳۰ر۱۰

★ سرزمین گناه ـ روسانابودستا
تخت جمشید (۴۳۵۵۰) ۳ـ ۵ـ۷ـ۹

سئانس انگلیسی
●درایوین ونك ۸ـ۱۰ فیلم (مردی بنام بلو) گلدیس ساعت ۱۰ فیلم (دومیهن پرست)

★ **تئاترها**
روسری قرمز ـ کارگردان اسلامی باشرکت چهره‌آزاد ـ والامقام ـ اسلامی ـ تالار موزه (۳۱۱۷۷۷) شروع ۱۵ر۸ بعداز ظهر
★ رزق ـ کارگردان جعفر والی باشرکت بهین شهابی ـ ولی شیراندامی ـ دولت‌آبادی
تالار ۲۵ شهریور (تلفن ۲۵۴۴۴) شروع ۱۵ر۸ نمایشنامه کمدی باقر وبی‌قر بانضمام کنسرت آغاسی و ناهید
تئاتر پا.س (۳۱۸۸۱۱) ۵ـ۸ بعداز ظهر

برنامه‌تلویزیون

کانال ۷

برنامه امشب
۳۰ـ۵ اسلاید و موزیك
۰۰ـ۶ اعلام برنامه
۰۳ـ۶ کودکان «کارتون»
۳۰ـ۶ اخبار
۴۱ـ۶ فیلم توسن
۱۰ـ۷ دانش
۳۰ـ۷ دور دنیا
۰۰ـ۸ مشروح اخبار همراه‌با فیلمهای خبری
۴۰ـ۸ ترانه ایرانی
۴۵ـ۸ فیلم میلیاردر
۰۰ـ۹ پارلمان
۱۵ـ۹ فیلم تفنگدار
۴۵ـ۹ هفت شهر عشق
۱۰ـ۱۰ فیلم سازمان اس

برنامه نیمروز سه‌شنبه
۴۵ـ۱۲ اسلاید و موزیك
۰۰ـ۱ اعلام برنامه
۰۲ـ۱ اخبار
۱۵ـ۱ کانون خانواده
۳۰ـ۱ فیلم غرور و تعصب
۰۰ـ۲ سفرهای‌جیمی‌مك‌فیترز
۳۰ـ۲ واریته
۴۵ـ۲ اخبار

کانال ۳ـ۹

برنامه امشب
۱۵ـ۷ اسلاید و موزیك
۳۰ـ۷ اعلام برنامه
۳۲ـ۷ادبیات‌جهان(تولستوی)
۰۰ـ۸ مشروح اخبار همراه‌با فیلمهای خبری
۴۵ـ۸ کاوش (رشوه به ارواح)
۰۰ـ۹روهاید (نگهبانی‌برادر)
۰۰ـ۱۰ مسابقه جایزه بزرك
۳۰ـ۱۰ واریته
۰۰ـ۱۱ آخرین اخبار

برنامه آموزشی

برنامه امشب
۳۰ـ۴ مکالمه فرانسه
۴۵ـ۴ عربی ششم
۰۵ـ۵ زنك‌تفریح
۱۵ـ۵ طبیعی ۳
۴۰ـ۵ ترانه
۴۵ـ۵ شیمی۳
۱۰ـ۶ ریاضی سوم(هندسه‌و جبر)
۰۰ـ۷ زنك تفریح
۱۰ـ۷ هندسه و مخروطات ششم
۳۵ـ۷ برنامه کودکان

برنامه صبح سه‌شنبه
۰۰ـ۸ آهنها و چشم‌اندازها
۳۰ـ۸ اعلام برنامه
۳۵ـ۸ شیمی ۶
۰۰ـ۹ انگلیسی دوره دوم
۱۵ـ۹ ادبیات فارسی
۴۰ـ۹ زنك تفریح
۵۵ـ۹ مسابقه علم و تجربه
۲۰ـ۱۰ مکالمه فرانسه
۳۵ـ۱۰ مسابقه ریاضی
۰۵ـ۱۱ فیزیولوژی جانوری ششم
۳۰ـ۱۱ زنك تفریح
۴۰ـ۱۱ هندسه ترسیمی و رقومی ششم
۱۰ـ۱۲ فیزیك ششم
۴۰ـ۱۲ علوم و ریاضی دبستانی
۰۰ـ۱۳ فیلم داستانی

برنامه امریکا

برنامه امشب
۰۰ـ۵ راهبه پرنده
۳۰ـ۵ هانی‌وست
۵۵ـ۵ برنامه آگهی
۰۰ـ۶ اخبار
۳۰ـ۶ اطلاعات مخصوص
۰۰ـ۷ جولیا
۳۰ـ۷ نمایش دوریس‌دی
۰۰ـ۸ نمایش باربارامك‌نیر
۰۰ـ۹ ازدواج بی‌سرانجام
۵۵ـ۹ برنامه آگهی
۰۰ـ۱۰ مسابقه بکس

هرگونه تغییری در برنامه‌ها بعدا بوسیله تلویزیون‌اعلام میشود.

کورش
KOUROSH

برای مشاغل زیراستخدام میکند :

۱ـ کارمند حسابداری ۳۶ نفر
مشخصات : دوشیزه یا بانو، ۲۰تا۳۰ ساله . دیپلمه ریاضی
۲ـ کارمند حفاظت وامنیت ونگهبانی۴۵ نفر
مشخصات : زن یا مرد ۲۵ تا ۳۵ ساله، حداقل سیکل‌اول‌متوسطه با ضامن معتبر (برای هر دو موردکسانیکه معلومات بیشتر وسابقه کار داشته باشند مقدم خواهند بود)
امتیازات : حقوق مکفی، بیمه وحقوق‌بازنشستگی بیمه عمر قابل خرید، بیمه کامل بهداشتی‌بدون فرانشیز:واجدین شرایط میتوانند از ساعت ۵ر۸ الی ۵ر۱۲ واز ساعت ۲ تا ۵ بعدازظهر به اداره امور کارمندان مراجعه نمایند.
مدارك زیر باید همراه باشد : ۱ـ فتوکپی آخرین مدرك تحصیلی
۲ ـ یك برك رونوشت شناسنامه ۳ ـ گواهی عدم سوء پیشینه
۴ ـ رونوشت برك خاتمه‌خدمت نظام‌وظیفه یا برك معافیت
آدرس : خیابان پهلوی روبروی زرتشت فروشگاه بزرك (کورش)

مسابقات قهرمانی آموزشگاههای ایران در کرمان

رویادولوقاجاراز تهران قهرمان

حرکات اجباری ژیمناستیک

آموزشگاههای ایران شد

درمسابقات وزنه برداری که کرمان شاهد تولد اوست در مگس وزن اصفهان و در خروس وزن تهران درصدر قرار گرفت

هفدهمین دوره مسابقات قهرمانی آموزشگاههای ایران که با هیجان و خروشی وصف‌ناپذیردر رشته‌های انفرادی به روزهای اوج میرسد در این دوره شاهد درخشش‌فردی چهره‌های پرتوان‌تهران وشهرستان هاست که در یك مقیاس وسیع مبارزاتی فشرده را دنبال میکنند.

در رشته وزنه‌برداری که اولین دوره آن در تاریخ مسابقات آموزشگاهی در کرمان آغاز شد، اولین شب مسابقه حد نصابهائی بدست آمد که بدون تردید با امکانات تازه‌تر و پی‌گیری این رشته ورزشی روزهای درخشانتر را شهادت خواهد داد.

در مگس‌وزن بهترین مجموع ۲۲۷٫۵ کیلو بود که درمسابقات استانی برای نفر اول و دوم‌مشترکا بدست آمد، حسن نصیری از اصفهان با وزن بدن ۵۰ کیلو و ۸۰۰ گرم ، ۶۵ کیلو پرس ـ ۶۷٫۵ کیلو یکضرب و ۹۵ کیلو دوضرب وزنه بلند کرد ، حریف تهدید کننده‌اوجمشیدشیریان‌از خوزستان بود که با همین مجموع حرکات خود را به پایان رساند ولی چون وزن بدنش ۵۱ کیلو و ۶۰۰ گرم بود به مقام دوم رسید .

درخشش درپرس ویکضرب

جمشید شیریان با ۶۷٫۵ کیلو در پرس ۲٫۵ کیلو نصیری راعقب گذارد ، این برتری در حرکت یکضرب نیز ادامه داشت و با بلند کردن ۷۰ کیلو وزنه در مجموع دو حرکت حریف را ۵ کیلو پشت سر گذارد ، ولی در دو ضرب ۹۰ کیلو بیشتر نتوانست وزنه بلند کند و در مجموع با ۲۲۷٫۵ کیلو در کنار نصیری قرار گرفت که اضافه وزن عنوان دوم را به او داد .

مقام سوم نصیب محمد حسین عظیمی وزنه‌بردار استان مرکزشد عظیمی با ۵۰ کیلو و ۸۰۰ گرم وزن بدن مجموع ۲۱۷٫۵ کیلو را بلند کرد ، ۶۵ کیلو پرس ، ۷۰ کیلو یکضرب و ۸۲٫۵کیلو دوضرب او نیز از جمله چهره‌هائیست که اگر در حرکت دوضرب موفقیتی تازه‌بدست‌آورد، روزهای‌درخشانی در پیش خواهد داشت .

احمد رستگارزضائی ازآذربایجان شرقی‌با مجموع ۲۱۲٫۵ـاسماعیل حسینی‌نژاد از آذربایجان غربی‌با مجموع ۲۰۷٫۵کیلو رسول‌بافری از کرمانشاهان با ۵۱٫۳۵۰ کیلو گرم عنوانهای چهارم تا ششم را بدست آوردند .

درقسمت فرمانداریها

در قسمت‌فرمانداریهای کل‌عنوان قهرمانی‌مگس‌وزن نصیب‌عبدالمجید گلستان شد که از فرمانداری کهکیلویه شرکت کرده بود ، او مجموع ۱۹۲٫۵ کیلو را بجاگذارد نورالله روحی از چهار محال بختیاری با ۱۷۷٫۵ کیلو دوم و عبدالرضا یاوری مقدم از لرستان با ۱۷۰ کیلو مقام سوم را بدست آورد یعقوب موسوی از زنجان‌در این وزن چهارم شد.

مسابقات وزنه برداری که زیر نظر انجمن وزنه‌برداری آموزشگاه های ایران برگزارمیگردد، با استقبال فراوان روبرو شده و دبستان «جودت» محل برگزاری این مسابقات ازآغاز تاپایان‌انباشته از تماشاگرانی است که بااشتیاق فراوان مبارزه‌گرم چهره‌های‌نورس ورزش ایران را باپولادهای سرد بدرقه میکنند و حضور تماشاگران بیشتر درگیرودار مبارزات دسته خروس وزن که ۱۷ وزنه‌بردار در آن شرکت داشتند این اشتیاق را بیشتر نشان داد .

رقابت فشرده‌بین قهرمانان‌تهران‌ـ خوزستان و اصفهان که در مگس وزن نیز وجود داشت در این‌وزن بیشتر‌شده‌بود واسماعیل محمدیان از تهران بامجموع ۲۸۰ کیلودر این وزن صاحب مدال طلا شدو اولین مقام قهرمانی‌را برای تهران بدست آورد.

عباس چهارباغی از اصفهان و منوچهر شیرانی از خوزستان‌با ۲۷۵ کیلو و ۲۷۰ کیلو عنوانهای دوم و سوم رابدست آوردند.

محمد مهدی دهبزرگی از فارس با ۲۴۰ کیلو ـ احمد علی هرمزی از سیستان و بلوچستان با ۲۳۰ کیلو و رضا حاجی‌خانی از گیلان با ۲۱۰ کیلو عنوانهای چهارم تا ششم رابدست آوردند .

درنست فرمانداریها ، نصرت‌الله شامیرزائی از لرستان‌بامجموع ۲۳۵ کیلوبه‌مقام قهرمانی‌رسید، علی بینا از چهارمحال بختیاری با ۱۹۵ کیلوونوروز علی‌عوضی از کهکیلویه‌با۱۷۰ کیلوعنوان های دوم وسوم را بدست‌آوردند خدابخشی ازهمدان‌شرکت کننده دیگر این وزن بود که ازدور مسابقات حذف شد .

ژیمناستیك

مسابقات ژیمناستیك دختران نیز دور حرکات اجباری را با درخشش فردی آناهید قابقران از مازندران و رویا دولو قاجار از تهران پشت سر گذارد که در رقابت‌فشرده‌این دو سرانجام رویا دولوقاجارپیروز شد، گرچه پرش خرك‌از آن‌آناهید قابقران بود که‌با۸٫۹ امتیاز ازمازندران در صدر قرار گرفت .

در این رشته رویا دولو قاجار با۸٫۷۵ امتیاز ومهری صحرا ـ نورد از تهران با ۸٫۳۵ امتیاز دوم و سوم شدند .

در سایر رشته ها عنوان های بدست آمده به این شرح بود :

حرکات زمینی:

۱ـ رویا دولو قاجار با ۹٫۵۱ امتیازازتهران۲ـ آناهید قابقران با ۸٫۸ امتیاز از مازندران ۳ـ افسر جعفری با ۸٫۵ امتیاز از تهران .

حرکات چوب موازنه :

۱ـ رویا دولو قاجار با ۹ امتیاز از تهران ۲ـ توکلیان با ۸٫۵ امتیاز از مشهد ۳ـ آناهید قابقران با ۸٫۳۵ امتیاز از مازندران .

درقسمت پارالل :

۱ رویا دولو قاجار با ۹٫۴۵ امتیاز از تهران ۲ـ مقصودلو با ۹٫۲۵ امتیاز از مازندران ۳ـ مهری صحرانورد با ۹٫۱ امتیاز از تهران .

باین ترتیب درحرکات‌اجباری استان ها دوشیزه‌رویا دولوقاجار از تهران با مجموع ۳۶٫۲۵ امتیازاول شد وآناهید قابقران از مازندران با ۳۵ امتیاز دوم، مهری صحرانورد از تهران با ۳۲٫۶ امتیاز سوم .

مارگرت کورت فاتح مسابقات تنیس حرفه‌ای انگلستان

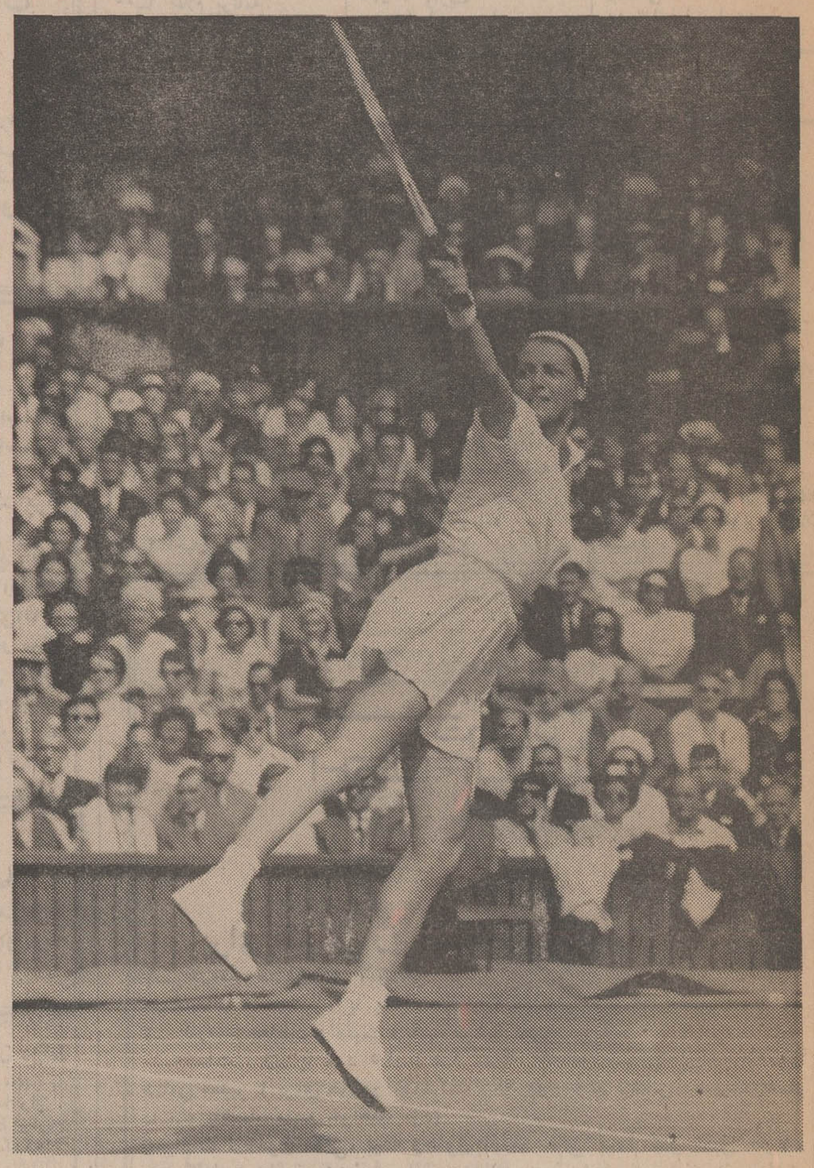

*لندن: مارگرت کورت‌تنیس‌باز مشهور جهان اهل استرآلیا با پیروزی ۲ـ۱ برابر بیلی‌جین‌ـ کینك آمریکائی در فینال مسابقات انفرادی تنیس‌حرفه‌ای «روتمانس» انگلستان فاتح‌عنوان قهرمانی گردید .

این اولین دیدار دو تنیس باز بزرك جهان بعداز فینال‌مسابقات سال گذشته جام ویمبلدون بود که در آن مسابقه نیز مارگرت کورت با پیروزی برجین کینك برنده جام شد .

نتایج مسابقات نیمه نهائی انفرادی‌بانوان: مارگرت کورت ۲ـ۰ (۶ـ۳ ، ۶ـ۴) روزماری کاساناز آمریکائی را شکست داد .

بیلی‌جین کینك مقابل‌ویرجینیاوید از انگلیس ۲ـ۰ (۷ـ۹ ، ۶ـ۳) به پیروزی رسید .

نهائی : مارگرت کورت ۲ـ۱ (۶ـ۳ ، ۶ـ۳ ، ۳ـ۶)بیلی‌جین کینك را مغلوب کرد .

جایزه‌ای بزرگ برای خدمتی بزرگ

شما با خرید

حتی یك برگ ۲۰ تومانی

اوراق مدارس یادبود

در رستاخیز فرهنگی جشن شاهنشاهی ایران

و ایجاد ۲۵۰۰ مدرسه یادبود شریك و سهیم میشوید و علاوه بر آن

از

یك میلیون تومان

پول نقد

و

۵۰ پیکان

جوایزاین اوراق استفاده میکنید

فقط ۸ روز فرصت باقیست

در محافل تهران

دیدار جاری ملک فیصل پادشاه عربستان سعودی از قاهره و مذاکرات او با پرزیدنت انورالسادات رئیس جمهوری مصر بار دیگر نگاه ناظران سیاسی تهران را معطوف خاورمیانه و بحران این منطقه کرده است.

دیدار ملک فیصل راناظران سیاسی در ادامه کوششهای استقرارصلح میدانندواهمیت مذاکرات وی در قاهره از آن‌روست که پادشاه‌سعودی اخیرا از سفر ایالات متحده و گفتگو با نیکسون وراجرز بازگشته است.

دیدار ملک فیصل ازقاهره در ایامی صورت می‌گیردکه مذاکرات صلح همچنان در حال رکود و بن‌بست است و اوضاع از نظر بسیاری‌از ناظران درنقطه قبل ازانفجار انتظاری طولانی میکشد.

اختلافات و آینده صلح

اختلافات میان مصر و اسرائیل همچنان بشدت‌خود باقیست، درحالیکه اسرائیل ظاهرا آماده بیرون کشیدن نیروهای خود از شرق کانال است، در این زمینه که‌نیرو های مصری نباید جایگزین نیروهای‌اسرائیل‌شونداصرار میورزد.

از سوی دیگر نه‌اسرائیل ونه مصراز پیشنهاد استقرار یک نیروی بین‌المللی استقبال کرده‌اند زیرا نتایج استقرار چنین نیروی در گذشته هنوز از خاطره بیرون نرفته است بنابراین با مجموعه‌تحولات وبن‌بست مذاکرات فعلی‌آینده صلح خاورمیانه بار دیگر دچار شک و تردید است، مگر آنکه تل‌آویو سیاست انعطاف‌پذیری را اتخاذ و دنبال کند.

در تهران محافل سیاسی براین‌عقیده‌اندرئیس‌جمهوری مصر که با عکس‌العمل مثبت به پیشنهادات صلح یارینگ زمینه مساعدی برای‌استقرار صلح فراهم آورده و در این راه حتی حیات حکومت خود را در مقابله و مبارزه

نخستین ملاقات سفیر انگلیس با وزیر خارجه

اجتماع دیپلمات‌های

۱۲ کشور آسیائی در تهران

سیاستمداران افراطی‌درقاهره به خطر انداخت، همچنان بعنوان‌بهترین شانس‌اسرائیل برای استقرار صلح بااعراب است.

میهمانان دیپلمات

تهران میهماندار سی دیپلمات از ۱۲ کشور آسیائی است که برای شرکت در سومین دوره آموزشی دیپلمات های آسیائی‌به ایران آمده‌اند.

این دوره تا بیست و پنجمتیر ماه در تهران ادامه دارد و سپس برای مدت سه هفته در آلمان فدرال تشکیل و ادامه خواهد یافت.

منوچهر ظلی
معاون سیاسی وزارت‌خارجه

این سمیناررا دیروز منوچهر ظلی معاون‌سیاسی وزارت‌خارجه گشود و در تشریح دیپلماسی‌از آن بعنوان «هنر استفاده از امکانات» یاد کرد و تاکیدساخت که دیپلماسی در سالهای اخیر بکلی تغییر قیافه داده و دیگر زمان آن‌نیست که حقایق‌تحریف شوند.

ظلی در همین زمینه افزود که دیپلمات های جوان‌بخاطرجوانی وآزادی در قبال عادات و قیود کهن بهتر میتوانندبه دیپلماسی وسعت تازه‌ای بخشند، زیرا دیپلماسی هنر استفاده از امکانات است.

معاون وزارت خارجه گفت دیپلمات نباید به هیچ عنوان از انجام و دنبال ساختن مذاکرات شانه خالی کند ولو هرقدر این مذاکرات ناامید کننده و غیرقابل حصول بنظر رسند.

«این گفته قدیمی که دیپلمات شخصی است که بخارج اعزام شود تا حقایق رابنفع‌کشورخود تحریف‌نمایدصریحا مردوداست. دیپلمات واقعی‌نمیتواند باتحریف ودگرگونی حقایق به هدف های دولت خویش و بالنتیجه به جامعه کشور ها خدمت نماید بلکه تنها با ابراز وارائه حقایق ضروری و به موقع است که خواهدتوانست در این راه موثر واقع گردد.»

نخستین ملاقات

پیتررامسباثوم سفیر جدید انگلیس در دربار شاهنشاهی دیروز به ملاقات اردشیر زاهدی وزیر خارجه رفت و رونوشت استوار نامه های خود را تسلیم وی کرد.

این نخستین ملاقات سفیر جدید انگلیس با زاهدی‌بود. معلوم نیست آیا «رامسباثوم» در نخستین ملاقات خود با وزیر خارجه حامل پیامی از رهبران سیاسی لندن درزمینه اختلافات ایران و انگلیس بوده است یا نه.

سردار شهنواز خان و سرداراسدالله سراج سفیران پاکستان و افغانستان نیز دیروز با وزیر خارجه ملاقات داشتند.

هیات پارلمانی مراکش نیز دیروز با وزیر خارجه ملاقات داشت.

مناسبات‌عمان

سلطان نشین عمان نزدیکترین همسایه ایران در خلیج فارس گامهای نخستین در برقراری تماس با دنیای خارج را برمیدارد.

بدنبال تسلیم تقاضا به عضویت سازمان ملل، دولت مسقط دیروز رسما اعلام‌کرد که برای برقراری مناسبات سیاسی با کشور های تونس مراکش و الجزایر در شمال آفریقا به توافق رسیده است.

قبلاانتظار میرفت که دولت مسقط دربرقراری مناسبات سیاسی با کشور های عرب ابتدا با کشور های همسایه خودمناسبات سیاسی برقرار سازد. این تصمیم که عمان سه‌کشور مسلمان شمال‌آفریقا را بعنوان نخستین کشور ها برای‌برقراری روابط سیاسی انتخاب کرده توجه ناظران سیاسی‌منطقه را بخود سرگرم ساخته است.

سفیر ایران در آمریکا گفت:

برای جشنهای شاهنشاهی

در امریکا تدارک وسیعی دیده شده

در امریکا برای برگزاری جشن شاهنشاهی تدارک وسیعی دیده شده است.

آقای اصلان افشار سفیر شاهنشاه آریامهر درواشینگتن که اخیرا وارد تهران شده است در مصاحبه‌ای‌باخبرنگاران راجع به تدارکاتی که‌درامریکا برای برگزاری جشن دوهزار وپانصدمین سال بنیانگذاری شاهنشاهی ایران‌دیده‌شده‌است اطلاعاتی داد.

آقای اصلان افشار ریاست کمیته برگزاری‌جشن‌شاهنشاهی را در نیمکره غربی بعهده‌دارد. جریان این مصاحبه از این‌قرار است:

سئوال ـ هدف اساسی شما در قاره امریکا متوجه‌چه‌عواملی بوده منظور اینست که کمیته جشن دو هزارو پانصدمین‌سال شاهنشاهی ایران‌درنیمکره‌غربی نسبت به برگزاری این جشن چه‌هدفهائی را دنبال میکند؟

استقبال نیمکره‌غربی

جواب ـ مقدمتا باید بگویم هدف اساسی از برگزاری‌جشن دو هزارو پانصدمین سال بنیانگذاری شاهنشاهی‌ایران که بامر مطاع ملوکانه در مهر ماه سال جاری انجام خواهدگرفت تجلیل و بزرگداشت شاهنشاهی تمدن و فرهنگ ایران است. گنجینه دست نخورده‌ای که‌از نظر مردم جهان بخصوص امریکائیها پوشیده نمانده‌است. با استقبالی که از طرف مردم نیمکره غربی از برگزاری‌جشن شاهنشاهی ایران بعمل آمده باید گفت که‌این‌جشن‌ازصورت ملی‌خارج شده و جنبه جهانی پیدا کرده‌است. زیرا حق هم همین است. چون امروز ملل جهان از آثار و تمدن وفرهنگ یکدیگر بهره میگیرند وهمگی میدانند که‌ایران زمانی‌گهواره تمدن و فرهنگ جهان بوده و کتاب هائی که دانشمندان و ادبای ایرانی‌نوشته‌انددرمدارس جهان تدریس و ترجمه شده است. بنابر این چه فرصتی بهتر ازاین بود تا مابتوانیم مظاهر فرهنگ و سنن و گذشته و پیشرفت های‌شگرف‌وچشمگیر ایران را که پس از انقلاب‌سفید شاه‌و مردم بدست آمده و به راستی همه جهانیان را متعجب کرده نشان بدهیم. باین‌منظور ماطرحهای‌مختلفی‌تدارک‌دیده‌ایم که شامل برنامه های‌فرهنگی، مطبوعاتی، رادیو تلویزیونی و جلب شخصیت های سیاسی، اجتماعی و فرهنگی‌امریکااست.

برای تشکیل کمیته‌افتخاری از شخصیت های سیاسی و اجتماعی آمریکادعوت‌بعمل‌آمد. خوشبختانه با موقعیت‌بی‌نظیری که کشور ما امروز در‌میان‌ملل جهان کسب کرده و با احترام قابل تحسینی که‌مقامات‌برجسته کشورها و مردم جهان نسبت‌به رهبر انقلاب ایران دارند راه ما در دعوت از این شخصیت ها بسیار هموار و صاف بود.

ما باهریک از شخصیت های امریکائی مذاکره میکردیم با کمال میل عضویت کمیته افتخاری را می پذیرفتند بانو نیکسون همسر رئیس جمهوری امریکا ریاست عالیه کمیته کورش را پذیرفتند و این برای اولین بار در تاریخ امریکااست که بانوی اول این کشورریاست افتخاری کمیته‌یک‌کشورخارجی راپذیرفته است. منجمله آقای اگنیو معاون ریاست جمهوری امریکا، حضرت لیندون بی. جانسون رئیس جمهور سابق امریکا، حضرت هاری ترومن رئیس جمهوراسبق، بانوآیزنهاور همسررئیس جمهوراسبق‌امریکا

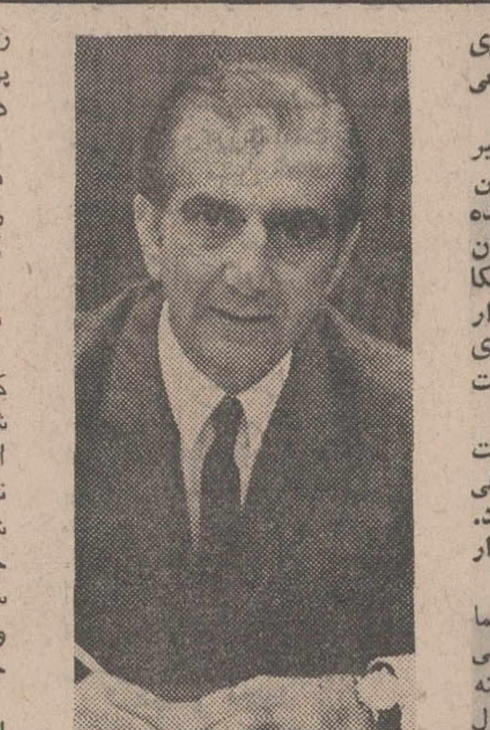

اصلان افشار
سفیر ایران در امریکا

وآقای وارن رئیس سابق‌دیوان عالی کشور امریکا بعضویت کمیته کورش‌درآمدند متاسفانه وقت اجازه نمیدهد اسامی تمام اعضای افتخاری را در اینجا ذکر کرد ولی اجمالا بایدعرض کنم که علاوه بر این شخصیت های درجه اول کلیه اعضاء کابینه امریکا بدون استثناء عضویت افتخاری کمیته کوروش کبیر را پذیرفته‌اند.

۱ـ ویلیام راجرز وزیر امور خارجه ۲ـ جان کانالی وزیر دارائی ۳ـ ملوین لرد وزیردفاع ٤ـ جان میچل وزیردادگستری ٥ـ راجرز مورتن وزیر کشور ٦ ـ کالیفورد هاردین وزیر کشاورزی ۷ـ موریس استنس وزیر بازرگانی ۸ـجیمزهاجسن وزیر کار ۹ـ الیوت ریچاردسن وزیر فرهنگ وبهداری۱۰ـجرج رامنی وزیر آبادانی و مسکن ۱۱ـ جان ولپه‌وزیر راه‌ـمیلتون بلونت وزیر پست‌و تلگراف.

* **فرماندار ایالات**

۱ـنلسن راکفلر، فرماندار ایالت‌نیویورک۲ـریچارداگیلو، فرماندار ایالت ایلینوی ۳ـ فرانسیس سارجنت، فرماندار ایالت ماساچوست ٤ـ میلتون شاپ، فرماندارایالت‌پنسیلوانیا ٥ـ وارن هیرنس، فرماندار ایالت میسوری ٦ـ دیویداوانس، فرماندار ایالت واشینگتن ۷ـ ادوارد رانیکه، معاون‌فرماندار کل کالیفرنیا.

* **شهرداران آمریکائی**

۱ـ کوین وایت، شهردار بوستون ۲ـ والتر واشینگتن، شهردار واشینگتن ۳ـ سام یورتی، شهردار لوس آنجلس ٤ـ جیمز تئت،شهردارفیلادلفی. ٥ـوزلی اولمن، شهردارسیاتل.

* **اعضای سنا و مجلس نمایندگان آمریکا**

۱ـهیواسکات، رهبر حزب جمهوریخواه مجلس سنا ۲ـ هیل باگز رهبر حزب‌دمکرات درمجلس نمایندگان ۳ـ جرالد فرد، رهبر حزب جمهوریخواه در مجلس نمایندگان.

٤ـ هیوبرت همفری، معاون رئیس جمهوری سابق‌وسناتور مینه‌سوتا.

٥ـ کارل آلبرت رئیس مجلس نمایندگان.

* **روسای دانشگاه ها**

۱ـ چارلز یانك رئیس‌دانشگاه کالیفرنیا در لوس آنجلس. ۲ـ ادوارد لوی ـ رئیس‌دانشگاه شیکاگو.

۳ـجیمز هستر رئیس‌دانشگاه نیویورك ٤ـ مارتین میرسون رئیس دانشگاه پنسیلوانیا ٥ـ روبرت گوهین، رئیس‌دانشگاه پرینستون ٦ـ هری‌روسون‌رئیس دانشگاه تکزاس.

۷ ـ جیمز فلیچر رئیس دانشگاه‌یوتا (اخیرا ایشان‌بسمت رئیس ناسا نیز منصوب گردیده‌اند)

۸ـ توماس‌هووینگ‌رئیس‌موزه متروپولیتن نیویورک.

کمیته اجرائی کورش کبیر که مرکب از استادان، ایران شناسان و شخصیتهای فرهنگی امریکائی میباشد زیر نظر بنده تشکیل و مشغول فعالیت گردیده شخصیتهای عضو این کمیته جهت اجرای برنامه هائی در سراسر امریکا باانجمن ایران و امریکا در واشنگتن همکاری خواهند نمود.

چون‌ذکر اسامی بطول خواهد انجامید فقط‌بطور خلاصه‌عرض میکنم که تعداد این افراد بالغ بر ۲۵۰ نفر است که از روسای دانشگاهها ـ روسای‌موزه ها ـ اعضاء انجمنهای علمی و فرهنگی و اساتید تاریخ وفلسفه تشکیل شده‌است.

* **نمایشگاه ها**

سئوال ـ این موفقیتها واقعا قابل‌تقدیراست. آقای امیراصلان افشار در جریان برنامه های اجرائی بدون شک نمایشگاه هائی در امریکا تشکیل خواهد شد. آیا بطور اخص نمایشگاه خاصی‌مورد نظرکمیته اجرائی بوده است؟

جواب ـ همانطور که قبلا عرض کردم‌مافعالیتهای خودمان را تنها متوجه یک موضوع نکردیم. در جواب سئوال‌شما باید بگویم که خوشبختانه و تا آنجاکه حافظه یاری میکند موزه متروپولیتن ـ موزه بوستون ـ موزه دانشگاه هاروارد ـ موزه لوس‌انجلس. موزه سیاتل. موزه‌دانشگاه‌پنسیلوانیا که‌دارای مجموعه های پرارزشی از آثار باستانی ایران هستند آمادگی خودشان را برای برگزاری نمایشگاه آثار فرهنگی ایران باستان اعلام داشته‌اند. موزه های امریکا بمناسبت برگزاری جشن شاهنشاهی ایران به اقدامات جالب دیگری هم دست زده‌اند. منجملهموزه متروپولیتن نیویورک‌که صاحب بزرگترین و پرارزشترین‌مجموعه‌آثارباستانی ایران در آمریکا است‌هم‌اکنون مشغول تهیه‌فیلمی از متن کتاب تاریخی شاهنامه عهد شاه ـ طهماسب صفوی است.

این کتاب که محتوی آثار پرارزش نقاشی مینیاتور ایرانی نیز هست دراین موزه حفظ و نگهداری میشود.

عرض شود که موزه بوستون هم علاوه‌برترتیب دادن نمایشگاه های آثار تاریخی ایران قرار است نمایشگاهی از مصنوعات نساجی‌ایران‌همزمان بابرگزاری جشن تشکیل بدهد. موزه فریر واشنگتن که بعدازموزه متروـ پولیتن نیویورک‌دارای بزرگترین مجموعه آثار تاریخی ایران میباشد قرار است عکس و خصوصیات کلیه آثار موجوددر موزه را در اختیار سفارت شاهنشاهی ایران قرار دهد تا کاتالوک جالبی از طرف سفارت شاهنشاهی از روی آن تهیه گردد.

جلب مطبوعات امریکا

سئوال ـ درزمینه جلب‌مطبوعات امریکا چه اقداماتی انجام شده؟

جواب ـدرمورد برنامه های مطبوعاتی لازم است من مجددا باهمیت و نفوذ اثر فرمایشات شاهنشاه آریامهر و برنامه های انقلاب اجتماعی سیاسی و اقتصادی کشور که تحت رهبری معظم‌له بموردااجرا گذاشته شده و موجب تحسین واحترام‌همه جهانیان قرارگرفته اشاره کنم زیرا که این عوامل

بقیه‌در صفحه ٤

آخرین اخبار از شهرستانها

حال آیت‌الله کفائی روبه بهبودی میرود

مشهد ـ امروز، آقای دکتر فریدون‌شاملو پزشک معالج حضرت آیت‌اله کفائی اعلام کرد: حال آیت‌اله‌روبه بهبود است و کلیه عوارض از ایشان برطرف شده است ولی‌چون‌زبان حضرت‌آیت‌اله کفائی تقریبافلج گردیده‌مدتی طول میکشد تا ایشان تکلم نمایند. تب آیت‌اله کفائی به کلی‌قطع شده‌و فشارخونشان عادی است.

۳ کودك غرق شدند

اصفهان و میاندوآب: فتاح ۸ ساله اهل روستای «گوجه‌لو» میاندوآب هنگام آب‌تنی در رودخانه «سیمینه رود» غرق شد. در «محله کوهانستان» اصفهان نیز دو کودک باسامی بتول قاسمی و حمید سامع ۳ ساله در نهر آب افتادند و براثر خفگی جانسپردند. جسد «بتول» وسیله بستگانش ازآب گرفته شد.

بررسی پرونده قتل دکتر مظفری

رشت: وکلای پرونده‌قتل دکتر مظفری جهت مطالعه پرونده و تحقیقات لازم وارد رشت شدند و پس‌ازبررسی پرونده به تهران باز گشتند.

آقای لطف‌اله دهقان پدر همسر مرحوم دکتر مظفری دفاع از پرونده داماد خودرا بعهده دارد و بعنوان وکیل مدعی خصوصی معرفی شده است. ضمنا آقای دکترپرویز آذر وکیل متهم به قتل نیز بررسی و تحقیقات لازم را در مورد این پرونده انجام داد.

سقوط پزشك قانونی

مشهد ـ آقای دکتر «فرخ سالاری» رئیس اداره پزشك قانونی خراسان، عین اسب سواری از اسب سقوط کرد و از ناحیه پا بشدت آسیب دید چون معالجه پای آقای دکتر «سالاری» در مشهد امکان‌پذیر نبود وی رابتهران انتقال دادند.

جدول فوق‌العاده‌اشتغال خارج از مرکز کارمندان

جدول در صد فوق‌العاده اشتغال خارج از مرکز استانها که شامل شهرستانها ـ شهرها و بخش ها میباشد، ازطرف سازمان‌اموراداری واستخدامی کشور پس از مشورت چند وزارتخانه‌تهیه‌شد و جهت‌اظهار نظر و تصویب بسایر مراکز استانها و وزارتخانه ها ارسال گردید.

براساس‌این جدول، باتوجه به چهار عامل درجه بدی آب و هوا، فاصله دوری از نقاط شهری و روستائی از تهران ـ میزان محرومیت از تسهیلات زندگی و هزینه زندگی، میزان در صد فوق‌العاده کارمندان‌در نقاط مختلف کشور پیشنهاد شده است هدف از تهیه آئین نامه فوق العاده اشتغال خارج از مرکز مستخدمین دولت، اجرای بند ب از ماده ۳٦قانون استخدام کشوری میباشد.

براساس آمار و پیشنهادات رسیده‌برای تعیین ضرایب‌فوق‌العاده‌مذکور ٤٦۳ نقطه ازمراکز استانها، شهرستانها، شهرها و بخش ها مورد بررسی قرار گرفته و ضرائب جدیدی برای مناطق‌مذکور در نظر گرفته شده است که پس از تصویب نهائی بموردااجرا گذاشته خواهدشد.

* **اصفهان**

در جدول جدید، برای استان اصفهان که شامل ۲۰ شهر و بخش میباشد ضرائب مختلفی‌درنظر گرفته شده است که حداکثر آن ۵۰ در صد و حداقل ده در صد میباشد. فوق‌العاده‌اشتغال‌دوری از مرکز مربوط به بخشهای انارک ـ خور و بیابانک و محمد آباد میباشدو ده در صد فوق العاده مذکورفقط‌مربوط به شهرستان اصفهان است و سایر شهر ها وبخشها نیزدر صدی مابین رقم ذکر شده دارند.

* **آذربایجان شرقی و غربی**

در منطقه آذربایجان شرقی ۳۳ منطقه مورد بررسی قرار گرفته که حداقل آن ۱۵ در صد و حداکثر ٦ در صد می‌ـ باشد.

حداقل پرداخت ۱۵ در صد مربوط به ماموران دولت در تبریز میباشد و حداکثر فقط مربوط به یک نقطه بنام «خدا آفرین» از توابع ارسباران‌می‌ـ باشد که ٦۰ در صد فوق‌العاده تعلق میگیرد. در سایر مناطق استان آذربایجان شرقی‌حداکثر میزان در صد فوق‌العاده مذکور ۲۵ تا ۳۰ در صد میباشد.

در استان آذربایجان شرقی بررسیهای مورد عمل در یازده منطقه از شهر و بخش انجام شده و در نتیجه این بررسی ها حداقل فوق‌العاده ۱۵ در در صد و حداکثر نیز ٦۰ در صدمیباشدکه‌۱۵ در صدمربوط به‌مستخدمان مقیم در رضائیه و ٦۰درصد مربوط به مستخدمان مقیم «سیلوانه» از توابع‌رضائیه میباشد.

* **استان ساحلی**

حداکثر فوق‌العاده دربنادر وجزایرساحلی‌خلیج فارس۱۰۰ درصد میباشد که مربوط به سه بندر جاسک، قشم، وکیش میباشد وحداقل پرداخت فوق‌ـ العاده این کشور ۵۰ درصد میباشد که مربوط به برازجان میباشد که تنها دراین منطقه میباشد و سایر نقاط ٦۰ ر بالاتر از ٦۰ درصدفوق‌العاده اشتغال خارج از مرکزدریافت خواهند داشت.

* **خراسان**

حداکثر فوق‌العاده دراستان خراسان ۵۵ درصد و حداقل ده درصد میباشد که مربوط به‌مستخدمان مقیم درشهرستان مشهد میباشد و پرداخت فوق‌ـ العاده ۵۵ درصد دراین‌استان مربوط به بخشهائی از قبیل «ششمند» از توابع سبزوار و «کوه سرخ» از توابع کاشمر و «سنگبست» ازتوابع مشهد می باشد. برای تعیین درصد فوق‌ـ العاده در این استان ۵۳ نقطه از شهرها وبخشها موردبررسی قرار گرفته است.

* **خوزستان**

استان خوزستان نیز از مناطقی است که در بررسیهای اخیر ازفوق‌العاده اشتغال‌خارج ازمرکزی بالاتر از سایراستانها (بجز استان بنادر و جزایر خلیج فارس) استفاده میکنند. حداکثر ۸۰ درصد و حداقل ۳۵ درصد میباشد. پرداخت۳۵ درصد فقط‌مربوط به‌شهرستان اهواز میباشدو ۸۰ درصدمربوط به کارمندانی است که‌در«مینو» معمرخدمت میکنند سایر مناطق این استان نیز از فوق‌العاده‌ای ٤۰ تا۷۰ درصد نیز استفاده میکنند. در استان خوزستان ۳۰ نقطه مورد بررسی قرار گرفته است.

ناتمام

شرکت شهرسازی عباس‌آباد

بقیه‌از صفحه آخر

که طبق پیشنهاد شهرداری آقایان نعیمی راد بسمت مدیر عامل وشیخ بهائی و نیرومند و مظلوم معاونان شهرداری بسمت اعضای هیئت مدیره و کمائی‌زاده‌عضوعلی‌البدل‌انتخاب شده‌اند.

اساسنامه

اساسنامه سازمان نوسازی عباس‌آباد درچهارفصل ونوزده ماده تدوین‌گردیده‌است درفصل اول نام، حدود، عملیات، سرمایه، مدت فعالیت سازمان مشخص گردیده و بموجب‌مواد این فصل نام شرکت، سازمان نوسازی عباس‌آباد و مرکز آن تهران و حدود عملیات اجرای طرح عمران عباس‌آباد قید شده و مدت زمان فعالیت سازمان هفت سال تعیین شده است.

در فصل دوم ارکان سازمان مورد بحث قرار گرفته وماهیت هیئت‌مدیره ومدیرعامل واعضای علی‌البدل و طرز انتخاب ومدت تصدی آنها مورد بحث واقع شده است.

درفصل‌سوم به وظایف هیئت مدیره و مدیر عامل اشاره رفته و وظایف این افراد و حدود اختیارات آنها مشخص گردیده است. وضع‌استخدامی‌کارکنان سازمان عباس‌آباد براساس مقررات استخدامی شهرداری روشن میشود و دراین مورد مدیر عامل پیشنهادات لازم را خواهد کرد.

فصل چهارم ناظر به مقررات متفرقه است و بموجب مواد این فصل شهرداری مکلف‌است هرششماه یکبارصورت اقدامات انجام شده خود را به اطلاع انجمن شهر برساند.

سازمان عباس‌آباد در مرحله اول کارکنان مورد احتیاج را ازمیان کارمندان شهرداری انتخاب میکند و درصورت نیاز از خارج نیز برابر مقررات استخدامی شهرداری کارمند استخدام خواهد شد.

* **تعطیل انجمن**

در این جلسه اعلام شد که روز شنبه آینده آخرین جلسه انجمن تشکیل شده و سپس تعطیلات تابستانی انجمن بمدت یکماه شروع خواهد شد.

آگهی دعوت

بدین وسیله از صاحبان محترم شرکت سهامی تولیدی وصنعتی حروف ایران دعوت‌میشودکه‌در روز دوشنبه چهاردهم تیر ماه ۱۳۵۰ ساعت ٥بعداز ظهرجهت تجدید انتخابات هیئت مدیره و گزارش بیلان در محل شرکت حضور بهمرسانید.

هیئت مدیره شرکت‌حروف

آـ۹۰۵۱

کلاسهای سریع‌واختصاصی آمادگی برای کنکور

مدرسه‌عالی ادبیات و زبانهای خارجی

انگلیسی ـفارسی وتمرین تستهای سالهای گذشته‌در

مؤسسه‌زبانهای‌خارجی

خیابان شاه ساختمان آلومینیوم طبقات سوم و پنجم ثبت‌نام طبقه پنجم تلفن های ٦٦۰٦۷۸ ـ ٦٦۰۸۲۹

دبیرستان‌ملی‌فارابی

پسران‌برای کلاسهای دبیرستان‌و راهنمائی تحصیلی ثبت‌نام‌مینماید. برای کلاسهای دبستان ملی فارابی در محل دبستان‌ثبت نام میشود. کلاسهای تجدیدی و تقویتی ازهفتم‌تیرماه دایراست خیابان پنجم نیروی هوائی فرعی سوم تلفن ۷۹۳۷۳۲ ۱ـ۹٦۷۰۱

گروه‌فرهنگی

فضیلت

درترم تابستانی برای کلاس های‌تجدیدی تقویتی و تك‌درس ثبت نام میکند.

کادر آموزشی:

ریاضیات

آقایان: عزیزاله احمدی ـ مهندس محسن ایروانی‌پور ـ غلامحسین ایزدیار ـ عباس ترانه‌ـ علی ترابیان‌ـ حسین‌تقوی‌ـ ابراهیم‌جمالی ـ حریرچی ـ خسرو خبیری ـرضا خورو‌ش‌ـمهندس‌مهدی‌دقیقی‌ـمحمدتقی‌روحانی‌منش‌ـمحمدستوده‌زند‌ـمحمدعلی‌صادقی حسن طاهباز ـ بهروز عابدینی ـ غلامرضا فلاح ـ پرویز قناعتی ـ رسول محسن‌زاده‌ـ رضا میرزا طاهری ـ منصور حسینی.

علوم (فیزیك ـ شیمی ـ طبیعی)

آقایان: جواد ابوحمزه ـ جلال بخارائی ـعلی بینش ـ عباس خان پور ـ مهدی‌خلیفه‌ـ محمد دربندی ـمحمود دادخواهی ـ احمدرحیمی اسلامی ـ دکتر یحیی سلطانی ـ منوچهر شاپوری ـ جعفر صالحی ـ جلال‌عبقری ـ کمال علومی ـ غلامرضا فاطمی ـ احمد قائم مقامی ـ حشمت‌اله قدمی ـ دکترعلی قوامی‌ـ حبیب‌الله‌معلم‌ـ قاسم‌منوچهریان دکتر حسین‌موسویان‌ـمهندس مجیدنارانی

زبان

آقایان: جواد خاتمی ـ بیژن فرهنك ـمحمد باقر محسنی ـ محمود میردامادی ـ جمشید یزدانی و خانم تاجی‌ناظم

ادبیات و عربی

آقایان: حبیب‌اله حبیب‌زاده ـعظیم رضائی‌ـ دکتر محمد فاضل نیا ـ مدرسی ـعلیرضا مصطفوی مقدم ـ علی اکبر یحیائی

دوره ابتدائی

آقایان: محمد آزادی ـ امیرانی ـ بهمن رزاقی ـ عیسی میرابی و خانم پوراندخت ناظم‌زاده

شماره یك: خیابان امیریه نبش منیریه تلفن ٤۲٦٤٥

شماره دو: خیابان سیمتری چهار راه لشکر مقابل بیمارستان روزبه تلفن ۰۳۱۰۱٦

مدل ۹۵۰

مونرو معجزه‌ایست درعالم تکنیک

مونرو حسابگری‌است دقیق ومنظم

مونرو پاسخگوی تمام سئوالات محاسباتی شما.

ماشین حساب الکترونیکی ومکانیکی مونرو حاصل تجربه وکوشش مهندسین کشور آمریکا درقالب مجموعه‌بسیار دقیق وزیبا.

شرکت ارقام نماینده انحصاری مونرو شمارا باجزئیات کار این حسابگر قرن آشنا میکند.

تهران ـ کریم‌خان زند شماره ۵/۸ تلفن ۱ ـ ۸۲۳۸۸۰

مونرو پیشرو صنایع الکترونیکی ومکانیکی درخدمت ارقام

مونرو حسابگر قرن

از امشب فقط در

سینما ایفل

برای اولین‌مرتبه

برای دانش‌آموزان ۴و۵ ابتدائی

قبولی ششم ابتدائی تضمین‌میشود

با سه ماه تحصیل در این آموزشگاه‌میتوانند‌در اول مهرماه‌بکلاس هفتم‌بروند

سرویس آمد و رفت از هر نقطه آماده است

کلاسهای تجدیدی و تقویتی دوره اول‌و دوم متوسطه دایر میباشد

شروع کلاسها پنجم تیر ماه

نشانی: میدان کندی اول خیابان تاج گروه‌فرهنگی آریا

دبیرستان دخترانه ورجاوند آموزشگاه تاج تلفن ۹٦۳٦۷٦

دختری قربانی عشق شد

جسد این دختر رامردی که به‌اوعلاقه داشت بااتومبیل از تهران خارج میساخت

این مرد، که‌دارای همسرو فرزند است پس از اینکه دستگیر شدقصدخودکشی کرد

می‌گویند : مقتوله تقاضای خواستگاری این مرد را به دلیل زن داشتن‌رد کرده‌بود

یك اعلام سرقت ، پرده از راز جنایتی برداشت ، این واقعه پریشب روی داد .

بعدازظهر پریروز مردی به پلیس و آگاهی اعلام کرد که اتومبیل آلبالوئی رنگ شماره «٦٤١٥٥ تهران ج» او به‌سرقت رفته است .

در همین موقع‌دریکی از خانه های یوسف آباد بانوئی در انتظارشوهرش محمد بای بود. محمدهیچگاه بدون‌اطلاع قبلی دیر به منزل نمیرفت .

همچنین در همین ساعات در شرکت فیروز از نیامدن مهین طبیبیان تلفنچی ٢٤ ساله عصر کار شرکت ابراز نگرانی میشد. این نگرانی ها تا نیمه شب‌که در سه راه تهران پارس چشم ماموران‌آگاهی به اتومبیل‌شماره ٦٣١٥٥ افتاد ادامه داشت .

پس از اعلام سرقت اتومبیل مورد بحث، شماره ومشخصات این اتومبیل در اختیار همه ماموران پلیس و آگاهی قرار گرفت .

چند دقیقه بعد از نیمه شب ماموران یکی از اتومبیلهای گشت شب اداره آگاهی در سه راه تهران پارس اتومبیل شماره ٦٣١٥٥ را مشاهده کرد ، اتومبیل از شهر خارج میشد ، پشت فرمان ، مردی رنگ پریده و نگران نشسته بود اتومبیل با سرعت حرکت میکرد .

ماموران آگاهی به راننده فرمان ایست دادند و به‌تعقیبش پرداختند و متوقفش ساختند. راننده که‌کسی جز «محمدبای» نبود پس از ایستادن اتومبیل، از آن پیاده شد و با چاقو قصد خودکشی کردکه ماموران مانع شدند ، در تشك عقب اتومبیل‌جسد زن جوان وخوش اندامی قرار داشت که کشته شده بود .

محمد بای گفت که مقتوله مهین‌طبیبیان تلفنچی عصرکار شرکت فیروز است .

ماموران آگاهی جسد را به

مهین طبیبیان

پزشکی قانونی و محمد را که رئیس شعبه کوچك یك بانك است به بیمارستان شهربانی منتقل کردند ، زیرا او با چاقو خود را مجروح ساخته بود.

تحقیقات ماموران آگاهی از محمد بای تا ظهر دیروز ادامه یافت و وی در این ساعت ، جهت‌ادامه‌تحقیقات‌به دادسرای تهران تسلیم شد این تحقیقات ادامه دارد .

*** عشق**

خبرنگار ما که این ماجرا را دنبال کرده ، نوشته است : از گفت و شنودی که باهمسر محمد بای، همکاران وآشنایان مهین به عمل آوردم، با توجه به مطالبی که ماموران جسته وگریخته بیان داشته‌اندواوضاع و احوال چنین استنباط کرده‌ام که محمد و مهین با هم آشنا بودند محمد به مهین‌علاقه داشت دیروز با هم قرار ملاقات میگذارند ، در جریان همین ملاقات درمحلی‌که هنوز روشن نیست قتل مهین صورت میگیرد و محمد هنگام انتقال جسد به دام می‌افتد .

خبرنگار ما اضافه کرده‌است: سیر حادثه نشان می‌دهد که محمد به مهین علاقه داشته است .

شخصی که خود را از آشنایان مهین معرفی می‌کرد به خبرنگار ما گفت که شنیده‌بودم محمد عاشق مهین شده و ازاو تقاضای ازدواج کرده ، ولی مهین به دلیل اینکه او دارای همسر و یک فرزند بود حاضر به قبول این درخواست نشده و احتمالا چون محمد ازاصرار خود نتیجه نگرفته مرتکب‌قتل‌او شده است .

این شخص اضافه کرد:گویا مهین ابتدا نمی‌دانست‌که محمد دارای زن و فرزند است .

همکاران مهین گفتند که او دختری عفیف و مهربان بود، کارش را ترك نمی‌گفت و ما دیروز از اینکه او سر کار خود نیامده بود تعجب‌کردیم ونگران شدیم .

بعضی از همکاران او، این موضوع را که مردی به مهین ابراز علاقه می‌کرد رد نکردند. یکی از آشنایانش گفت من شنیده بودم که آقای بای به مهین علاقمند شده و تقاضای ازدواج کرده است . خانواده مهین می‌گفتند که چنین مردی را نمی‌شناختند .

*** همسر محمد**

خبرنگار ما می‌گوید :

محمد ۳ سال قبل ازدواج کرده و دارای همسر ویک‌فرزند است همسرش به من گفت : از شوهرم چیزی ندیدم چندی پیش شنیدم که با دختری آشنا شده است برسر این موضوع یکی دوبار بااو جر و بحث‌کردم و دیگر خبری نشد او همیشه اوقات فراغتش را در خانه می‌گذراند و اینکه می‌گویند اتومبیل‌شماره٦٣١٥٥را دزدیده است صحت ندارد ، زیرا شوهرم بارها این اتومبیل راکه متعلق به یکی از کسبه نزدیک بانک بود می‌گرفت وباآن حتی چند بار مرا به گردش برد ، دیروز نیز اتومبیل را عاریه کرده بود . اومی‌گفت‌که شنیده بودم مبلغی هم به‌صاحب‌اتومبیل می‌دهد .

همسر محمد اضافه کرد :

دیروز ناهار منتظر شوهرم بودم ، او هروقت می‌خواست به خانه نیاید به‌من می‌گفت ولی آن روز نیامد تا اینکه بعد از نیمه شب ماموران جریان را به من خبر دادند .

خبرنگارما اضافه‌کرده‌است: خانواده مهین تا ظهر دیروز از جریان آگاه نبودند .

*** بی‌تابی**

محمد در بازجوئی مقدماتی مطلب کاملی به ماموران نگفته است اوهمچنان اظهارناراحتی و بی‌تابی می‌کند .

طبق‌گزارش‌خبرنگار ما ، وی به ماموران گفته است: با مهین به جاده چالوس رفته بودیم تا باهم صحبت کنیم که او از من قهر کرد و سوار اتومبیلی شد تا به شهر باز گردد من اتومبیل را تعقیب می‌کردم که دیدم میان راه باهم نزاع میکنند پس از نزاع ، راننده اتومبیل مهین را پیاده کرد و رفت . من مهین راکه مجروح شده‌بود به‌اتومبیل خود سوارکردم تا به‌بیمارستان برسانم که بین راه درگذشت و.....!.!

*** سالم است**

علت مرگ مهین خفگی و ضربه چاقو تشخیص داده‌شده است .

گزارش خبرنگارما حاکیست که بازپرس محمد را بازداشت کرد و تحقیق ازاو ادامه دارد. امروز محمد به پزشگی قانونی اعزام شد و پزشگان قانونی وی را از لحاظ جسمی و روانی سالم تشخیص دادند .

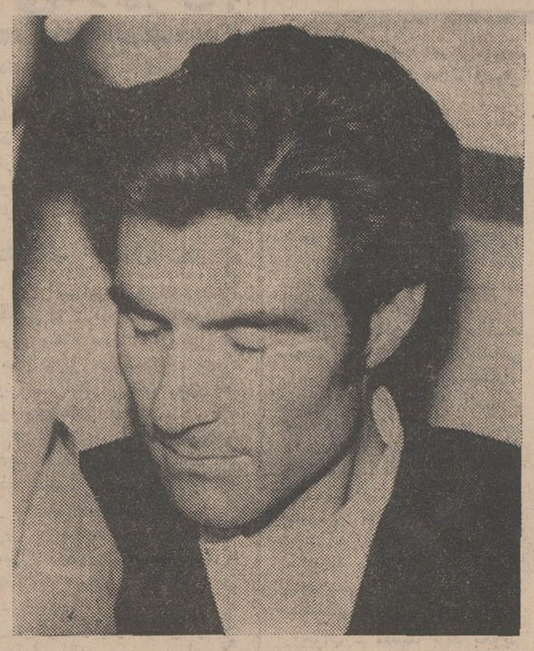

محمد بای

برای اواین مسئله مطرح نبود که چه کسی‌صدمه‌می‌بیند اومیخواست درهمه چیزو در همه‌حال برنده باشد،درعشق، درزندگی، در مسابقات وازهمه‌بالاتر . . .

برنامه آینده فقط

سینما امپایر

پل نیومن

جوآن وود وارد

رابرت واگنر در فیلم

برنده

پاناویژن و رنگی

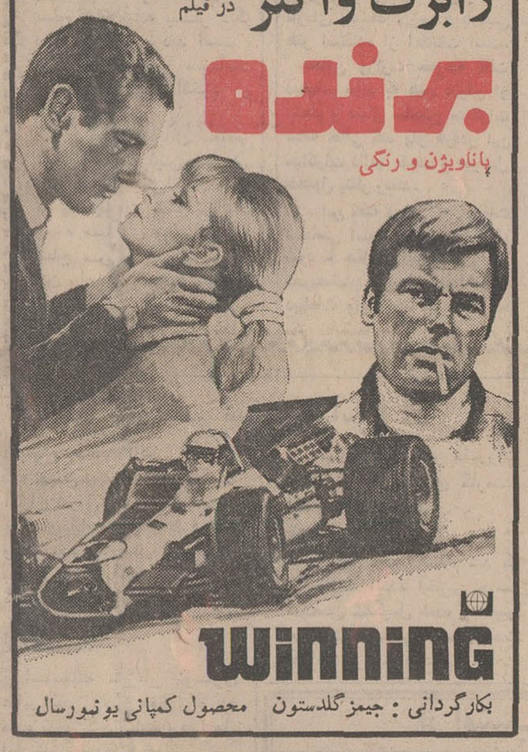

Winning

بکارگردانی : جیمز گلدستون محصول کمپانی یونیورسال

مخزن گاز اتوبوس آتش گرفت

یك نفر کشته و ۱۱ نفر مجروح شدند

دیروز مخزن‌گاز یك اتوبوس شرکت واحد که از خیابان شهداد می گذشت آتش‌گرفت. دراین حادثه یك نفر کشته و ۱۱ نفر مجروح شدند .

طبق گزارش خبرنگار ما ، اتوبوس شماره ٦٣٥٨٩ شرکت واحد برانندگی نعمت‌الله هنگام عبوراز خیابان شهداد به علت گیرکردن ته اتوبوس به ریل راه‌آهن مخزن‌گاز آن کنده شد واتش گرفت .

شعله آتش‌بقدری بود که‌سعید پاك‌شیان ۱۱ساله‌را کشت و مهدی سعیدی ۷ساله ،اردلان طالبی ۸ساله ،تراشلو خداوردی ٤٥ساله ، صمد زکریا ٤٠ساله رضا قره‌باغی ۱۸ساله ، رضا صادقی ۲۹ساله ، حسن توکلی ۷ساله ، حسن محمد حسن ۱۰ ساله ، حوریه حمیدی ۱۳ ساله ومحمد نجفی ٦ساله را مجروح کرد .

گویااین‌اتوبوس قبلاگازسوز شده‌بود ونصب مخزن گاز روی آن‌به همین علت بود .

دکتر امین کرم‌پیشه

متخصص بیماریهای داخلی

از انگلستان مراجعت و مطب جدید را افتتاح مینماید نشانی : امیرآباد شمالی . چهارراه آریامهر . مقابل مهندسی ارتش .

تلفن منزل ٦٣٢٣٢٢ مطب ٦٣٣٤٢٦

از صبح پنجشنبه فقط درسینما

شهر قصه

(عباس‌آباد ـ جنب سینما شهر فرنك)

فیلم توفان برانگیز زمان ما . . . فیلمی که چهره سینمارا یکباره در سراسر جهان دگرگون ساخت .

درزندگی، درمسابقات‌واز همه بالاتر . . .

کمپانی کلمبیا تقدیم میکند

ایزی رایدر

رنگی easy RIDER

باشرکت :

پیتر فاندا

دنیس هوپر

جك نیکولسون

برنده ۲ جایزه اسکار

● برنده جایزه بهترین فیلم از یك کارگردان جوان درفستیوال کان

سانسها ۱۱ صبح ـ۲ ـ ٤ ـ ٦ ـ ٨ ـ ١٠ ـ بعد از ظهر

جهت‌رزرو بلیط‌به گیشه سینما شهر قصه‌مراجعه‌فرمائید

محبوبیت، حسادت آفرید وحسادت قتل !

دانش‌آموز ورزشکار کازرونی بضرب کارد دانش‌آموز دیگری کشته شد !

جوانی بنام محمد سیف آبادی (اسخ) به ضرب چاقوی یك دانش‌آموز به‌قتل‌رسید.

قتل‌در کازرون اتفاق‌افتادومقتول ازدانش‌آموزان ورزشکار معروف بود .

قاسم‌حلوائی ،متهم‌بقتل‌وپدرش آقابابا توسط ماموران دستگیر گردیدند وزندانی شدند .

بنابگزارش خبرنگار ما در کازرون : مقتول پس‌از پایان امتحانات نهائی خودبه آبادان رفته بود و پس‌از بازگشت از سفر ، در ضیافتی که غالب دوستانش‌در آن‌حضور داشتند شرکت کرد .دراینجا قاسم حلوائی که حسادت دیرینه‌ای نسبت‌به محمد (مقتول) داشت وقتی مشاهده کرد که اکثر جوانان محل به محمد ابراز محبت می کنند ، به بهانه‌ای‌با اوبه مشاجره پرداخت وخواست نزاع کند اما مشاجره آنها با مداخله دیگران فیصله یافت .

قاسم یکروزبعد هنگامی‌که محمدسرکوچه ایستاده‌بود، از پشت‌به‌او حمله کرد وبا چاقووی را به سختی مجروح ساخت .

محمدبه بیمارستان‌منتقل گردید ولی‌باهمه کوششی‌که برای نجات وی‌بعمل آمد ، موثر نشد وجان سپرد .

جریان‌این قتل از طرف مقامات قضائی وماموران انتظامی تحت رسیدگی است .

بزودی

سینما ونك

با تغییر دکوراسیون بصورت

اولین سینمای مبله

و ممتاز ایران بانمایش عالیترین وبرجسته‌ترین آثار سینمائی جهان افتتاح میشود

نشانی ـ خیابان ونك ـ ساختمان درایوین‌سینماونك

ازصبح چهارشنبه درسینماهای

مولن روژ ـ دیانا ـ مهتاب ـ الوند ـ سهیلا ـ اسکار ـ کیهان ـ مراد ـ آسمان‌آبی

دروازه طلائی ـ دریا ـ قصرطلائی ـ ارانوس ـ ماندانا ـ سینماکریستال (لاله‌زارنو)

بعداز فیلم حسن کچل

پرویز صیاد

در اولین اثر سینمائی خود

صمد و کالیچه

حضرت سلیمان

محصول : سازمان سینمائی پیام

همزمان باتهران درشهرستانها :

* اصفهان : سینماهای چهارباغ ـ مایاك ـ مهتاب‌ـپارس * شیراز : سینماهای کاپری ـ پرسپولیس‌ـ مترو * آبادان : سینماهای شیرین ـ ایران ـ متروپل * تبریز: سینماهای آسیا ـ کریستال * مشهد : سینماهای فردوسی ـ هما * رشت : سینما سپید رود * کرمانشاه: سینما آتلانتیك * اهواز : سینما آپادانا * قزوین: سینما آریا . آ ـ ۱۹۳٤

یك مژده بزرك به هموطنان عزیز شهرستانی

سه هنرمند نامی در کاباره مولن روژ

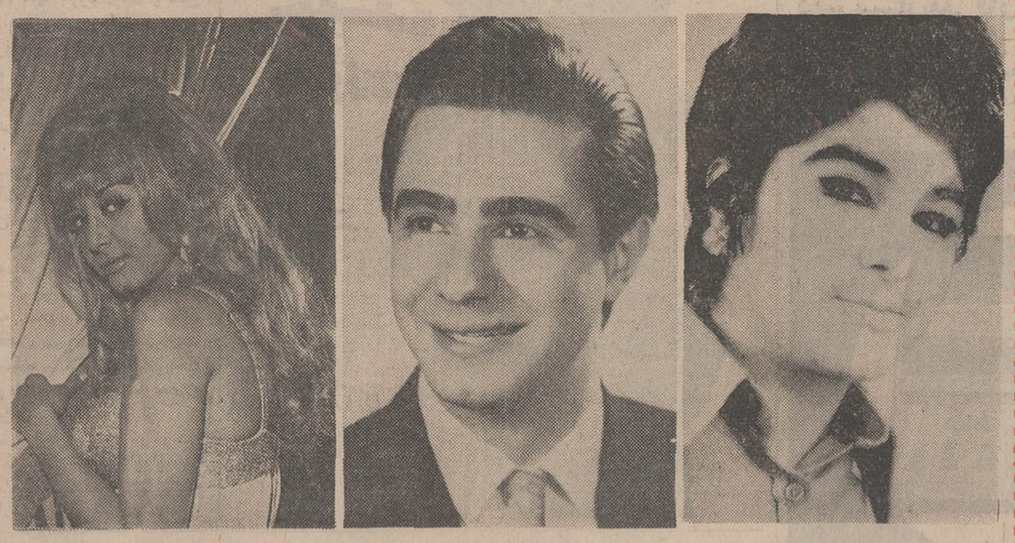

سوسن عارف جمیله

برنامه مخصوص فصل تابستان کاباره مولن‌روژ با شرکت بزرگترین هنرمندان ایران برای شهرستانی های عزیزی که درفصل تابستان از تهران دیدن مینمایند

تلفن های رزرو ۳۱۹۳۳۷ ـ ۳۱۹۷۹۸

ازفرداصبح

فقط در سینما

ادئون

کلینت ایستوود

شرلی مك‌لین

در فیلم

ساردا

پاناویژن و رنگی

محصول ۱۹۷۰ یونیورسال

ازفردا صبح

فقط در سینما آریا خیابان اسلامبول تلفن ۳۱۹۸۸٤

کاترین اسپاك درفیلم رنگی

ترکم مکن عشق من

مجالس ترحیم

با نهایت تاسف درگذشت‌بانو صغری اردلان مادر همسر آقای روحانی صاحبمنصب عالیرتبه بازنشسته وزارت‌کشور را باطلاع میرساند.
مجلس ترحیم آن شادروان از ساعت ۳ تا ۵ بعداز ظهر روز سه‌شنبه اول تیر ماه در مسجد مجد منعقد است.
وزارت کشور
آـ۹۰۰۱

باکمال تاسف درگذشت بانو صغری اردلان رابإطلاع میرساند مجلس ختم مردانه و زنانه ازساعت ۳ تا ۵ بعدازظهر روز سه‌شنبه اول‌تیرماه ۱۳۵۰ در مسجدمجدمنعقد خواهدبود.
امان‌الله اردلان

بانهایت تالم درگذشت بانو صغری اردلان همسر مرحوم احمد فرامرزی و مادر آقای دکتر منوچهر فرامرزی را باطلاع میرساند. مجلس ختم مردانه و زنانه آن شادروان از ساعت ۳ تا ۵ بعداز ظهر روز سه‌شنبه اول تیر ماه ۱۳۵۰ در مسجد مجد منعقد است.
عبدالرحمن فرامرزی

باکمال تاسف فوت بانوی نیکوکار صغرا اردلان مادر خانم جناب آقای احمد روحانی‌دوست ارجمندرا باطلاع دوستان‌میرساند. ضمن عرض تسلیت ببازماندگان آن مرحومه مجلس ترحیم روز سه شنبه اول تیرماه از ساعت ۳تا۵بعداز ظهر در مسجد مجدمنعقد خواهدبود.
عبدالوهاب اقبال. کاظم زرافشان . حسن مصطفوی. نائینی. مهندس عبدالعلی دهستانی . قدرت‌اله خدایاری . محمد طباطبائی . محسن تربتی. محمود شاه حسینی
آـ۹۰۴۹

خانواده های : فرامرزی . اردلان . جعفری روحانی . روحانی . اعتضادی . مستوفی . خواجه نصیری . سعدی . افضل‌پور . زرین نام . مه‌پور . سائری . غیاثی . صابری . نیکوکاری . توکلی . یوسفی . رهنما . شعرباف . روحانی جهانپور . رهبری
بانهایت تاسف و تاثر درگذشت شادروان بانو صغری اردلان را باطلاع دوستان و آشنایان و بستگان میرسانند مجلس ترحیم زنانه و مردانه آن مرحومه از ساعت ۳ تا ۵ بعداز ظهر روز سه‌شنبه اول تیر ماه ۱۳۵۰ در مسجد مجد منعقد خواهد بود .
آ ـ ۸۹۶۹
بعموم افـراد خـانواده هـای‌عزادار بویژه‌آقای عبدالرحمن فرامرزی مصیبت وارده را تسلیت میدهیم

با کمال‌تاسف و تاثر درگذشت مادرگرامی دوست‌و همکار عزیزم آقای دکتر منوچهر فرامرزی را باطلاع میرساند ، ضمن تسلیت بایشان و خانواده گرامی فرامرزی اعلام میدارد که مجلس ختم فقیده سعیده روز سه شنبه اول تیر ماه ۱۳۵۰ از ساعت ۳ تا ۵ بعداز ظهر در مسجد مجد منعقد میگردد.
رئیس دانشگاه ملی ایران ـ پرفسور انوشیروان پویان

با کمال تاسف درگذشت بانو صغری فرامرزی مادرهمکار گرامی آقای دکتر منوچهر فرامرزی رئیس بخش جراحی استخوان در دانشکده پزشکی رابإطلاع میرساند . مجلس ختم آن شادروان روز سه شنبه اول تیر ماه از ساعت ۳ تا۵ بعداز ظهر در مسجد مجد منعقد خواهد بود.
معاون بیمارستانی دانشکده پزشکی دانشگاه ملی ایران
دکترعباس مجیدی

اعضای تعلیماتی و پزشکان و کارکنان اداری و فنی دانشکده پزشکی دانشگاه ملی ایران درگذشت مادر ارجمند آقای دکتر منوچهر فرامرزی همکار گرامی خود را بدینوسیله باطلاع میرسانند و خودرا در غم ایشان شریک وسهیم میدانند. مجلس ختم فقیده سعیده روز سه‌شنبه اول تیر ماه ازساعت ۳ تا ۵ بعداز ظهر در مسجد مجد برگزار خواهد شد.
معاون اداری دانشکده پزشکی دانشگاه ملی ایران دکتر پرویز معیلی
آـ۱۹۴۸ ۲ـ۲

هوالباقی
خانواده های صدری ، سیف ، تجدد ، رهنما ، حائری ، شاه‌خلیلی ، ظلی‌پور ، صوفی . کفائی ، شیرازیان ، کافی.
باکمال تاسف و تالم فوت حاجی مصطفی خان صدری فرزند مرحوم حاج اسدخان (نظام‌العلما) نواده مرحوم حاج امین‌الدوله را در عتبات مقدسه باطلاع عموم بستگان و دوستان میرسانند .
مجلس ترحیم مردانه و زنانه آن فقید سعید از ساعت ۶ الی ۷ و نیم بعداز ظهر روز چهارشنبه ۲ر۴ر۱۳۵۰ در خانقاه صفیعلیشاه برگزار خواهد شد.
قوام صدری ، علی صدری ، محمدحسین صدری ، رضا تجدد ، زین‌العابدین رهنما ، صدرالدین حائری ، عبدالفاضل ظلی‌پور ، سرتیپ امیراسعد شاه خلیلی ، سرتیپ عزالدین سیف ، جعفر کفائی ، اسداله صوفی ، محسن شیرازیان ، عباس میرزا کافی ، علی صدری ، اسد صدری ، مرتضی صدری ، حیدر صدری ، سیفی صدری ، کمال‌صدری.
آ ـ ۸۹۷۱

باکمال تاسف واندوه درگذشت مرحومه مغفوره مادر همکار گرامی جناب آقای مصطفی جبارزاده نایب رئیس اتحادیه را به اطلاع میرساند . مجلس ترحیم آن مرحومه روز سه شنبه ۱ر۴ر۵۰ از ساعت ۵ و نیم تا ۷ونیم بعداز ظهر درمسجد مجد منعقد خواهد بود .
هیئت مدیره اتحادیه : جواهر ، طلا ، ساعت و نقره

با کمال تاسف درگذشت ناگهانی بانو فاطمه جبارزاده مادر گرامی خودمان را باطلاع میرسانیم مجلس ختم آن مرحومه روز سه شنبه اول تیر از ساعت ۵و نیم الی ۷ ونیم بعداز ظهر در مسجد مجد برگزار خواهد شد.
مصطفی جبار زاده ـ ژنیا جبارزاده ـ مانیا جبارزاده
۸۹۵۵ ۲ـ۲

خانواده های جبارزاده ـ سرمست ـ اشتهاردی‌زاده ـ نرسسیان ـ آلپائوتی ـ سعیدی ـ حتائی ـ حمید آذربایجانی ـ عظیم‌زاده ـ مصطفی‌زاده‌ـ‌سرهنگ بدری‌ـ‌فروتن ـ قلعه‌بیگی‌ـ سهراب ـ بلورچیان ـ منافی .
بانهایت تاسف درگذشت ناگهانی بانو فاطمه جبارزاده رابإطلاع میرسانند مجلس ختم زنانه و مردانه آن مرحومه روز سه‌شنبه اول تیر ماه از ساعت ۵ونیم الی ۷ونیم بعداز ظهر درمسجد مجد برگزار خواهد شد
آـ۸۸۶۹ ۲ـ۲

هیئت مدیره وکارکنان شرکت سهامی ساختمانی نبرددرگذشت نابهنگام شادروان اندروش قازاریان را باطلاع میرساند مراسم‌تدفین آن مرحوم ساعت ۴ ونیم بعد از ظهر روز سه شنبه اول تیرماه در آرامگاه دولاب منعقد خواهد شد.
شرکت سهامی ساختمانی نبرد
آـ۹۰۴۵

باکمال تاسف درگذشت نابهنگام شادروان اندروش قازاریان‌را باطلاع عموم دوستان و همکاران محترم میرساند مراسم تدفین آن مرحوم ساعت ۴ونیم بعد از ظهر روز سه شنبه اول تیرماه درآرامگاه دولاب منعقد خواهد شد.
خانواده های: قازاریان‌ـ ساورس‌ـ کراسکیاس‌ـ هارطونیان‌ـ برامیلا ـ گالوستیان
آدرس منزل جاده قدیم شمیران خیابان صبا خیابان بیستون کوچه ثریا شماره ۹۳
آـ۹۰۴۷
بعموم بازماندگان آنمرحوم مصیبت وارده را تسلیت میگوئیم

در آگهی ترحیم شماره ۱۷۵۱۰ مربوط به مرحوم حبیب‌الله خالقی نام آقای کامبخش از قلم افتاده بود که بدین وسیله توضیح داده میشود .
آـ۱۷۵۱۰

الموت‌لا والدیبقی ولاولد
بدین وسیله فوت مخدره علویه والده را باطلاع دوستان و آشنایان بالاخص آقایان علماء اعلام وحجج‌اسلام دامت برکاتهم میرساند مجلس ختم آن مرحومه در روز سه شنبه ۲۸ ربیع‌الثانی مطابق اول تیرماه از ساعت ۴ تا۶ بعدازظهر در مسجد سراج‌الملک واقع درخیابان امیرکبیر منعقد میباشد شرکت در این مجلس موجب تشکر وامتنان است .
آـ۸۹۹۹ **سید محمد باقر بروجردی**

بسمه‌تعالی
باکمال تاسف فوت مخدره علویه متعلقه مرحوم آیت‌اله آقا سید محمد بروجردی رحمت‌الله علیه را اعلام مینمایم و مجلس ترحیم آنمرحومه روز سه شنبه ۲۸ ربیع‌الثانی مطابق اول تیر ماه ازساعت ۴الی۶ بعد از ظهر در مسجد سراج‌الملک واقع در خیابان امیرکبیر منعقد است . امید است مومنین شرکت فرمایند.
حاج سید محمد فیروزآبادی
آـ۹۰۴۱

خانواده‌های بروجردی. کشفی . کشفیان . ریحانی . کشفیا. نیری. پیکان . قدیمی‌نوائی . نقیب‌زاده . مشایخ . صدری. سبوحی. حبیبی. شریفی. احتشام. و سایر خانواده های وابسته .
باکمال تاسف درگذشت بانو صدیقه (امین‌آغا) متعلقه مرحوم آیت‌اله آقا سیدمحمد بروجردی قدس‌سره را باطلاع دوستان وآشنایان میرسانند مجلس ترحیم آن مرحومه‌ازساعت ۴تا۶ بعدازظهر روز سه‌شنبه ۲۸ ربیع‌الثانی مطابق اول تیرماه در مسجد سراج‌الملک واقع در خیابان امیرکبیر منعقدمیباشد ومجلس ختم زنانه در همان روز و همان ساعت در منزل آن مرحومه واقع در خیابان پامنار کوچه حیاط‌شاهی برگـزار میگردد شرکت‌دراین‌مجلس موجب‌تشکر بازماندگان‌خواهدبود.
آـ۸۹۹۹
بعموم افراد خانواده‌های عزادار بویژه بازماندگان آنمرحومه مصیبت وارده را تسلیت میدهیم .

با نهایت تاسف فوت بانوی محترمه والده آقایان حاج محسن و حاج حسن و اکبر عمرانی را باطلاع آقایان علماء و هیئات مذهبی میرساند . شرکت در مجلس فاتحه موجب تسلی بازماندگان خواهد بود .
الراجی حسن الحسینی اللواسانی ، الاحقر محمد الثقفی الطهرانی ، مهدی آیتا ...زاده نائینی ، حسن‌الثقفی الطهرانی .
آـ۹۰۲۹

باکمال تاثر درگذشت بانو فاطمه مهاجر ، مادر گرامی آقایان حاج محسن و حاج حسن عمرانی را باطلاع‌همکاران محترم میرساند .
مجلس ترحیم از ساعت ۴ونیم تا ۶ونیم روز سه‌شنبه ۱ر۴ر۵۰ در مسجد آذربایجانی ها برگزار میگردد .
اتحادیه صنف الکتریك تهران
آـ۹۰۲۹

خانواده های : عمرانی ، گیلانی ، مهاجر ، آشتیانی ، شهنواز ، شکرآبی ، جاوید ، قبادی ، شهابی ،مرتضائی ، قاموس ، خزل ، سرابی ، فاطمی ، همافر .
بانهایت تاسف و تاثر فوت بانو فاطمه مهاجر بزرگ خاندان را باطلاع بستگان و آشنایان می رسانند . مجلس ترحیم از ساعت ۴ونیم تا ۶ونیم بعداز ظهر روز سه‌شنبه اول تیر ماه در مسجد آذربایجانی ها واقع در آخر بازارکفاشها و ختم زنانه در همان روز و ساعت در منزل محسن عمرانی خیابان پامنار و مراسم شب هفت نیز در عصر جمعه ۴ر۴ر۵۰ در همان منزل برگزار میگردد .
آـ۹۰۲۹
بعموم بازماندگان آن مرحومه مصیبت وارده را تسلیت میدهیم .

بانهایت تاسف درگذشت شادروان ابراهیم شیرعلی‌بگلو را باطلاع دوستان وآشنایان میرساند .
مجلس ترحیم روز سه‌شنبه ۱ر۴ر۵۰ ازساعت ۴ و نیم تا ۶ونیم بعدازظهر در مسجد زعیم واقع در امیریه خیابان منیریه و ختم زنانه در همانساعت در منزل آن مرحوم واقع درخیابان سلسبیل بین چهارراه اناری و رضائی کوچه صدیق پلاک ۷ برگزار میشود .
خانواده‌های : شیرعلی‌بگلو. حاج حسین وحدتی. حاج اکبر وحدتی. علی‌اصغر وحدتی. اخوان وحدتی . مه‌منش. شیرزاد . آذرنگین . یکرنگی . جابری . فرخ‌زاد .
آـ۹۰۷۱
مصیبت وارده را بعموم بازماندگان آنمرحوم تسلیت میدهیم

بانهایت تاسف درگذشت شادروان تیمسار سجاد سرفراز رااطلاع میرساند. مجلس ترحیم فقیدسعید از ساعت ۱۷ر۳۰ تا ۱۹ر۳۰ روز چهارشنبه دوم خرداد ماه در مسجد مجد برگزار میشود .
آـ۹۰۷۵ **شهربانی کل کشور**

بانهایت تاسف درگذشت شادروان تیمسار سرتیپ سید سجاد سرفراز را باطلاع همکاران میرساند. مجلس ترحیم مردانه وزنانه آن فقید سعید روزچهارشنبه ۲ر۴ر۵۰از ساعت ۱۷ر۳۰ الی ۱۹ر۳۰ در مسجد مجد برگزار خواهد شد
آـ۹۰۷۵ **سرلشگر فخر مدرس**

سناتورها و نمایندگان مجلس شورای ملی از استان آذربایجان غربی
بانهایت تاسف و تاثر درگذشت شادروان سرتیپ سجاد سرفراز را باستحضار میرسانند مجلس ترحیم فقید سعید چهارشنبه دوم تیر از ساعت ۱۷½ تاساعت ۱۹½ در مسجد مجد منعقد خواهد بود .
محمد ساعد ـ سپهبد کریم ورهرام ـ دکتر امامی خوئی ـ حسنعلی زرگرزاده ـ دکتر نقی صاحبقلم ـ دکتر محمد رضا عاملی ـ دکتراسمعیل فریور ـ دکتر سیدعلی مدنی ـ امیراسدالله موسوی ماکوئی .
آـ۱۹۷۴۶ ۱ـ۲

بدینوسیله فوت نابهنگام پسردائی و همسر خواهر و یاروهمدم دبستانی خود تیمسار سرتیپ سجاد سرفراز را باطلاع میرسانم . مجلس ختم آن مرحوم از ساعت ۱۷ر۳۰ الی ۱۹ر۳۰ روز چهارشنبه دوم تیر ماه در مسجد مجد منعقد خواهد شد .
سرتیپ یحیی افتخار زاده
آـ۹۰۷۵

خانواده های سرفراز . افتخارزاده . بهنام . نصری . حجازی . واعظی . صابر . جلوید . فروغ. مسن‌زاده . دادمند . بهادری . مهندس شفقی . یثربی . رضوی . مراد اعلی. مدنی . صاحبقلم . صدری . فرسار . حقیقی . صالحی. میرزاد . علمری . سیوری . صدر .
بانهایت‌تاسف‌فوت مرحوم تیمسار سرتیپ سجاد سرفراز را باطلاع میرساند . مجلس ترحیم مردانه و زنانه آنمروحم از ساعت ۱۷ر۳۰ الی ۱۹ر۳۰ روز چهارشنبه دوم تیر ماه در مسجد مجد منعقد خواهد شد .
آـ۹۰۷۵

بانهایت تاثر و تاسف فوت نابهنگام مرحوم تیمسار سرتیپ سجاد سرفراز دوست و همشهری ارجمند خود را باطلاع عموم میرساند . مجلس ختم مردانه و زنانه آنمرحوم از ساعت ۱۷ر۳۰ الی ۱۹ر۳۰ روز چهارشنبه دوم تیر ماه در مسجد مجد برگزار خواهد شد .
مظلومی . دادبین . سرهنگ داوریا . پاشاپور . کریم ختائی . آینه‌ساز . فرنیا . تهرانی . جواد ختائی . حاج غفاری . حاج یوسف انتظاری . حاج طالبی . معماری. حاج‌فقهی . دکتر برزگر . دکتر افشاری . سرتیپ روشن افشار سرتیپ عمادی . سرهنگ صبوری . دکتر دیلمقانی . دکتر دیلمقانیان . بهارسعادت . عماد افشار . عطائی . آغداشی . سرگرد کاظم زاده . مذهبی . دکتر فروزی . قوانلو . دکتر نوری افشار . سرهنگ کرباسی افشار . مهندس خاکزاد . عمیدزاده . قربانی . حاج قدیر . انتظاری . مهدیزاده . کرباسی . مهندس فروردین . محمودی . یزدی زاده .
آـ۹۰۷۵
ضایعه ناگوار را بعموم افراد خانواده های عزادار بویژه بازماندگان آنمرحوم تسلیت میدهیم.

درگذشت نابهنگام‌جوان ناکام محمودحسنی فرزند عباس را باطلاع دوستان و آشنایان میرساند مجلس ختم مردانه روز سه‌شنبه ۱ر۴ر۵۰ از ساعت ۵ الی۷ بعداز ظهر در مسجد قائم ، واقع درچهار راه سید علی و ختم زنانه همان روز و ساعت در منزل اکبر کشوری واقع در نارمک پشت‌مسجد جامع ، خیابان ۱۰۰ پلاک ۸۶ر۱ منعقد میباشد.
خانواده های حسنی ـ کشوری ـ ملاصالحی ـ آبرک ـ اورنگ ـ جعفری ـ مهجو ـ سازمند ـ صفت ـ علوی‌ـ حسینی عباس‌ابریشمی ـ قربانی ـ دارس‌نیک ـ شریف ـ افشار ـ وهاب‌پور ـ طلوع ـ قنبری ـ اسکندری ـ اسکندری نژاد ـ بصیری یکتا ـ فرجی‌نژاد ـ صحرائی ـ طاهری‌فرد ـ سندانی نسترن ـ بخشی ـ حسینی .
آ ـ ۹۰۰۹
بعموم بازماندگان آنمرحوم مصیبت وارده را تسلیت میدهیم

در مسجد گلشن رشت
بانهایت تاسفو تالم‌درگذشت بانو شهربانو (فریده) سیفی همسر آقای صابر دادخواه را باطلاع میرساند مجلس ختم آن شادروان روز سه‌شنبه ۱ر۴ر۵۰ ازساعت ۷ ونیم تا ۹ونیم صبح در مسجد گلشن رشت برگزار میشود حضور دوستان و همکاران در ختم مایه تشفی خاطر بازماندگان آنمرحومه خواهد بود .
خانواده های دکتر نقی صاحب قلم ـ مهندس پیمائی ـ دادخواه ـ سیفی ـ مهندس سیروس حیدری ـ احمد محامد ـ ابراهیم فراهانی ـ صحرانوردی ـ فریبرز بورمیرزا و خانواده های وابسته.
آ ـ ۱۹۰۸۶
به آقای دادخواه و سایر بازماندگان آنمرحومه تسلیت‌میدهیم

یادبود

بسمه تعالی
بمناسبت یکمین سال وفات آیت‌اله آقای حاج شیخ ـ عبدالحسین امینی مولف‌کتاب پرارزش‌الغدیر و موسس‌کتابخانه امیرالمومنین (ع) در نجف اشرف مجلس تذکری ازساعت ۴ و نیم تا ۷ بعداز ظهر سه‌شنبه ۲۸ ربیع‌الثانی در مسجد ارک منعقد امید است مومنین خاصه علماء اعلام دامت برکاتهم بـا شرکت خود از مقام مقدس ولایت و خدمتگزاران تجلیل فرمایند.
الاحقر عبداله‌بن مسیح‌الطهرانی . العبد محمدتقی‌الاملی الاحقر بهاءالدین النوری

بمناسبت اولین سال رحلت شیخنا‌العلامه فخرالشیعة و مروج‌الشریعه مرحوم حاج شیخ‌عبدالحسین امینی طاب‌ثراه که از مفاخر جامعه روحانیت و عالم تشیع بوده‌اند مجلس تذکر روز سه‌شنبه بیست و هشتم ربیع‌الثانی از ساعت ۴ و نیم الی هفت بعداز ظهر در مسجد ارک منعقد میشود شرکت حضرات علماء اعلام وعموم مومنین موجب تشکر عموم بازماندگان آن‌مرحوم و دعاگوئی احقر خواهد بود .
علی‌الموسوی الغروی الخلخالی

گذشت یکسال از بزرگترین مصیبت زمان فوت علامه مجاهد مرحوم حاج شیخ‌عبدالحسین امینی تنظیم کننده زنده‌ترین مدارک شیعه و بناکننده محکمترین سنگر ولایت مطلقه و صاحب نورانی‌ترین افکار بشریت و قرن چهاردهم و آبرومندترین سرباز دربار امیرالمومنین علی‌بن ابیطالب علیه‌السلام را بهمه انسانها تسلیت عرض نموده مجلس‌یادبودی بهمین مناسبت رز سه شنبه ۲۸ ربیع‌الثانی از ساعت ۴و نیم الی ۷ بعدازظهر در مسجد ارک برگزار مینمایند.

مکتب‌الغدیر تهران
گذشت یکسال از بزرگترین مصیبت زمان فوت علامه مجاهد مرحوم حاج شیخ عبدالحسین امینی تنظیم کننده زنده‌ترین مدارک‌شیعه و بناکننده محکمترین سنگر ولایت‌مطلقه وصاحب نورانی ترین افکار بشریت وقرن‌چهاردهم و آبرومندترین سرباز دربار امیرالمومنین علی‌بن ابیطالب علیه‌السلام را بهمه انسانها تسلیت عرض نموده مجلس یادبودی بهمین مناسبت روز سه شنبه ۲۸ ربیع‌الثانی از ساعت ۴و نیم الی ۷ بعدازظهر در مسجد ارک برگزار مینمایند.
شرکت کنندگان قلب مبارک امام زمان (عج) را خشنود خواهند فرمود
آ ـ ۹۰۵۷

چهارشنبه ۲ تیر ماه ۱۳۵۰ مصادف با چهلمین روز درگذشت شادروان تیمسار سرتیپ مرتضی شاهین‌فر میباشد بدین وسیله باستحضار میرساند برای شادی روان‌پاکش از ساعت ۴ونیم تا ۶ونیم بعداز ظهر مجلس یادبودی در صحن حضرت عبدالعظیم برپا خواهد شد . شرکت کلیه سروران سبب شادی روح آن مرحوم و موجب سپاسگزاری بازماندگان خواهد بود .
خانواده شاهین‌فر ، و خانواده های وابسته
آـ۹۰۲۷

مراسم چهلمین روز درگذشت شادروان مهندس‌جلال الدین طاهر زاده از ساعت ۶ بعد از ظهر روز چهارشنبه دوم تیر ماه در شمیران ایستگاه پسیان کوی سرازیری شماره ۸۳ برگزار میشود.
خانواده های : طاهر زاده. طغرل
آـ ۹۰۴۳

سپاسگزاری

بدینوسیله از قضات محترم دادگستری و همکاران اداری و همشهریان محترم و مردم شریف شهرستان آمل که بعلت درگذشت ابوی اینجانب محبت فرموده‌اند اظهار امتنان و سپاسگزاری مینمایم.
آ ـ ۱۹۰۷۰ **آمل : حبیب‌الله خواجه‌حسینی**

از سروران معظم و دوستان گرامی و بستگان مکرم که در مراسم تشییع جنازه و مجالس ترحیم شب هفت مرحومه بانو حاجیه خدیجه مهرعلی شرکت فرموده ویا بوسیله جرائد ونامه و تلگراف ابراز همدردی و مرحمت‌فرموده‌اند بدینوسیله سپاسگزاری مینماید چنانچه در شرفیابی‌وعرض تشکرحضوری تاخیری روی دهد پوزش میطلبیم .
خانواده‌های مهرعلی. دریابان ازشیروانی. سیگاری و خانواده‌های وابسته
آـ۸۹۹۳

از آقایان محترم علماء اعلام و سروران گرامی و کلیه طبقات‌محترم وافراد عزیز فامیل که بوسیله تلگراف و نامه و درج آگهی تسلیت‌در جراید وبرگزاری مجالس ختم و شرکت در مراسم تشییع و حضور در منزل ومجالس ترحیم در نجف آباد و خرمشهر موجبات تسلی خاطر افسرده مارا در چنان مصیبتی بزرگ فراهم واز هیچگونه ابراز مرحمتی‌دریغ نفرموده‌اند بدینوسیله سپاسگزاری نموده‌بواسطه تالمات عمیق روحی در عرض‌تشکرحضوری تاخیری‌رخ‌دهد معذرت خواسته از خداوند متعال سلامت و سعادت همگان را مسئلت مینماید.
آـ۱۹۰۹۰ **خانواده های عظیمی‌ـ رضائیان**

از سروران گرام که باشرکت در مراسم تشییع و ترحیم بزرگ خاندان وزین موجبات تسلی بازماندگان آنمرحوم را فراهم و یا بوسیله تلگراف و نامه ابراز همدردی فرموده‌اند بدینوسیله سپاسگزاری نموده و از خداوند متعال سلامت همگی را مسئلت مینمایند .
کیومرث وزین . حیدروزین . سرهنگ اسدالله وزین
آـ۹۰۸۱

بدینوسیله از کلیه سرورانی که در مراسم تشییع‌جنازه و ختم شادروان محمود مصحفی توانا شرکت و یا بوسیله تلگراف و نامه ابراز لطف و اظهار همدردی فرموده‌انـد سپاسگزاریم و دوام عمر و عزت همیشگی برایشان آرزو میکنیم .
خانواده‌های مصحفی توانا ـ بهاری ـ لیاری ـ پناهی
آـ۱۹۷۶۰

بدینوسیله از جناب آقای زاغری ریاست محترم بانک ملی‌شعبه شهسوار وجناب آقای حبیب‌اللهی ریاست محترم دارائی شهسوار که‌با تشکیل مجلس ترحیم برای شادروان محمود مصحفی توانا مرهمی بردل‌داغدیده بازماندگان آن مرحوم نهاده‌اند صمیمانه تشکرنموده‌دوام عمروعزت همیشگی آنجنابان را مسئلت داریم .
آـ۹۰۹۳
خانواده‌های مصحفی توانا .بهاری .لیاری ، پناهی

امریکا مخوف ترین سلاح جنگی جهان‌را ساخت

لندن ـچارلزفلوی خبرنگار مطبوعات انگلیس گزارش حیرت انگیزی از کالیفرنیای امریکا به لندن فرستاد کـه حاکی‌ازیك تحول عظیم‌در تاریخ نظامی جهان‌است. «چارلزفلوی» گزارش داده است مـوسسه تحقیقات علمی و نظامی ارتش امریکادر کار تحقیقات خود به اختراع محیرالعقولی نایل امده که‌تمام وظایف سرباز عادی را بدون آنکه دشمن بوجود ان پی‌ببرد انجام‌میدهد . این‌اختراع در حقیقت یك سرباز برقی‌است که در نقاط موردنظر مانندنقاط مرزی ، جنگلها و حتی در زیر زباله ها قرار می گیرد ومی‌تواندبااستشمام‌بوی بدن سرباز دشمن ، شنیدن صدای‌مکالمات او بوجوداو و سلاحهائی که‌همراه دارد پی‌ببرد وفورا به مرکز مخصوصی که یك کامپیوتردر اختیاردارد وجود سرباز دشمن‌را اطلاع دهد . این‌اطلاعات شامل تعدادسربازان دشمن ،میزان و نوع سلاحهائی که دراختیار دشمن است وجهت حرکت‌و حتی مقاصدآنهاست.

نوع ابتدائی وسیله وحشتناك جنگی چندی قبل‌در ویتنام مورد ازمایش قرار گرفت ونتایج فوق‌العاده‌موثری‌بدست امد . ژنرال الیس‌ویلیامسون یکی از ژنرالهای امریکائی که درویتنام می جنگد در این مورد گفت لشکرمن‌اولین‌واحدنظامی‌امریکا بود که‌از این‌اسلحه فوق‌مدرن استفاده کرد و آن موقعی‌بود که لشکریان من در «خه‌سان»ویتنام جنوبی به محاصره‌دشمن‌درآمد. واحتمال‌داشت هزاران نفر از سربازان کشته شوند .

دران هنگام این‌اسلحه‌مخوف هنوز تکمیل نشده‌بود معذالك مابرای نجات خودازمحاصره سربازان ویتکنك وویتنام‌شالی از آن استفاده کردیم .

ژنرال ویلیامسون گفت در اغاز ما نمی دانستیم که در محاصره قرار گرفته‌ایم ولی با استفاده‌از اختراع جدید باین حقیقت‌واقف شدیم زیرا سرباز برقی نزدیك شدن سربازان دشمن‌رابه‌پایگاه بما اطلاع‌داد.

بموجب گزارش تکان دهنده «چارلزفلوی» که در روزنامه «ابزرور» لندن به چاپ رسیده امریکا ۱۰هزار میلیون‌دلاربرای تکمیل این اسلحه‌و سلاحهای دیگراختصاص‌داده وبزرگترین مغزهای خودرا مامور اینکار کرده‌است .

باتکمیل این‌سلاح‌مخوف‌صدها هزار سربازان امریکائی از ارتش مرخص میشوند .ژنرال «وستمورلند» که‌اخیرا‌ازتاسیسات عظیم صنعتی‌که مشغول تکمیل سلاحهای‌جدیداست دیدن کرد گفت با تکمیل‌این اسلحه ما می‌توانیم هرچیز رادر هر نقطه نابود کنیم .

فرماندهی ترابری نیروی زمینی

بقیه از صفحه اول

خرید این اوراق به خبرنگار ما گفت :
ـ نیروی زمینی ارتش شاهنشاهی ایران همیشه این افتخار را داشته است که در راه خدمت به اجتماع واجرای فرامین رهبر بزرگ ایـران شاهنشاه‌آریامهر، پیشقدم‌باشد.
امروز نیز افتخار بزرگی نصیب ماشده است کهباشرکت در رستاخیز فرهنگی جشن شاهنشاهی دربثمر رساندن‌یکی از بزرگترین طرحهای‌فرهنگی ایران سهیم وشریك شویم .
افسران ، درجه‌داران و کارمندان غیرنظامی «فرماندهی ترابری» با اشتیاق فراوان و شور و هیجان بسیار با خرید ۱۵۰۰ برگ از اوراق مدارس یادبود پیوستگی خود را بـه رستاخیز عظیم فرهنگی جشن شاهنشاهی اعلام میدارند

برای آگاهی زرتشتیان

انجمن زرتشتیان تهران‌آقای‌دکتر اسفندیاریگانگی عضو حزب ایران نوین را نامزد نمایندگی زرتشتیان در دوره بیست‌و سوم‌مجلس شورای ملی‌نموده است.
آـ۱۹۶۶۰

آگهی نوبت‌دوم‌دعوت‌مجمع‌عمومی‌سالیانه

چون جلسه اول مجمع عمومی سالیانه شرکت تعاونی رانندگان تاکسی تهران در روز شنبه ۲۹ خرداد ۵۰ بعلت عدم حصول اکثریت رسمیت نیافت از کلیه اعضاء محترم دعوت می شود که ساعت پنج بعداز ظهر روز پنجشنبه ۱۷ تیر ماه۵۰ در محل‌شورای‌عالی اصناف خیابان هدایت جهت تشکیل جلسه دوم که با حضور عده حاضر رسمیت خواهد داشت تشریف بیاورید .
دستور جلسه همان دستور جلسه قبل است .
آـ۱۹۷۲۴ **رئیس هیئت مدیره ـ ظفرقندی**

آگهی دعوت

بدینوسیله از کلیه صاحبان‌سهام شرکت سهامی پلاسکو دعوت‌میشود تادر جلسه مجمع عمومی عادی سالیانه‌شرکت که ساعت ۵ بعد از ظهر روز پنجشنبه ۱۷ر۴ر۵۰ در محل شرکت تشکیل میشود حضور بهمرسانند.
دستور جلسه: رسیدگی و تصویب ترازنامه و حساب سود زیان عملکرد سال ۱۳۴۹
آـ۱۹۷۳۰ **شرکت سهامی پلاسکو**

هیجان‌انگیز ـ بی‌سابقه ـ دیدنی
جام کورش بزرگ
بزرگترین رویداد تاریخ فوتبال ایران ۴ـ۱۴ تیر ماه
استادیوم امجدیه
رزرو بلیطهای زیرجایگاه همه روزه صبح و بعد از ظهر نمایندگی کل هواپیمائی اسکاندیناوی (SAS) اول ویلا شماره ۲۳

تسلیت

آقای هوشنگ باستان سیر
از طرف کارمندان و کارکنان هنرستان عالی موسیقی درگذشت پدر عزیزتان را بشما و خانواده گرامی تسلیت می‌گوید .
غلامحسین قریب
آـ۹۰۸۹

دوست‌عزیزسرکار خانم بهجت وکیلی
مصیبت‌وارده‌رابشما وآن‌خانواده محترم‌تسلیت گفته‌خودرا دراین غم بزرك شریك میدانیم .
نازی ترجمان ـ دکترمنظوری
آـ۹۰۹۹

بانهایت تاسف و تالم مصیبت وارده را به آقای عباس حسنی و آقای اکبر کشوری تسلیت میگوئیم.
سید مهدی وسید یعقوب حسینی
آ ـ ۹۰۱۱

همکار محترم سرکار خانم زهراسامی
مرگ برادر جوان شما همه ما را غرق در اندوه و تاثر نموده است مصیبت وارده را قلبا تسلیت عرض کـرده و امیدوارم خداوند متعال بشما و مخصوصا والدین محترمتان صبر جمیل عطا فرماید .
آـ۸۹۸۱ **ستوان مصطفی رفیع**

جناب آقای احمد خالصی
مصیبت وارده را صمیمانه تسلیت میگویم.
آـ۸۹۸۵ **دکتر نصرت‌اله دانائی**

آقای حسین کریمی همکار گرامی
مصیبت وارده را به شما و خانواده محترمتان‌تسلیت میگوئیم .
ماشین سازی اراك
آـ۸۹۹۵

خانواده محترم جبارزاده
با کمال تاسف مصیبت وارده را تسلیت عرض نموده بقاء و سلامتی آن خانواده محترم را از پروردگار خواستاریم
هامبورگ ـ عبدل نجات و خانواده
آ ـ ۹۰۲۳

همکار عزیز خانم مریم اخوان
از خبر درگذشت ناگهانی همسر گرامیت بی‌نهایت متاثر و خود را در غم شما شریک میدانیم.
همکاران شمام‌پیرظهیری‌ـ اللهوردی ـ پوریاقوتی ـ معینی محمدزاده
آ ـ ۱۹۰۸۲

جناب آقای محمدباقر نصیری
درگذشت بانو نیمتاج مادر همسر گرامتان را صمیمانه تسلیت میگوئیم
خانواده همدانی‌زاده
آ ـ ۹۰۳۵

جناب آقای حاج سید ذبیح‌الله ملک‌پور
با اندوه فراوان درگذشت فرزند عزیزتان را تسلیت عرض نموده و خودرا در غم شما شریک میدانم.
خاک‌نگار مقدم
آ ـ ۹۰۰۱

جناب آقای غلامعلی فیض وبانو
از طرف خود و کلیه کارکنان شرکت نفت ایران‌ـپان‌آمریکن مصیبت وارده را تسلیت گفته و خود را در غم شما شریک میدانم
خارك: مهندس جلال قاموس
آـ۱۹۰۶۲

جناب آقای جبار زاده
باکمال تاسف و تاثر مصیبت وارده را بجنابعالی و خانواده محترمتان تسلیت می گوئیم
الفرد آیسه وبانو
آـ۱۹۷۲۸

همکار گرام خانم زهره پدرام رازی
مصیبت وارده را بشما و خانواده محترم تسلیت میگوئیم
از طرف کارکنان دبستان صفا ـ تجریش ـ راشدی
آـ۹۰۳۷

جناب آقای دکتر فرامرزی
درگذشت مادر گرامیتان را صمیمانه تسلیت گفته بقای عمر جنابعالی و خانواده محترم را از خداوند متعال خواستاریم.
از طرف پزشکان و همکاران بیمارستان مهر ـ دکتر صدر
آـ۱۹۷۲۰

دوستان و همکاران وزارت کشور بانهایت تاسف درگذشت بانو صغری اردلان مادرهمسر جناب‌آقای‌احمد روحانی‌صاحب‌منصب عالیرتبه بازنشسته وزارت کشور را بمعظمله تسلیت عرض مینمایند و برای بازماندگان صبر جمیل مسئلت دارند.
مهرگان . زرافشان . شاه حسینی . معینی. پزشکپور . تربتی. پیشداد . معزی . یموت . مقدم . فروغی . جهانشاهی . استقامت. حق شناس. مسنن زاده
آـ۹۰۵۵

آقای عباسقلی بهاء صدری
کارکنان سازمان نقشه برداری بانهایت تاسف و تاثر مصیبت وارده را بجنابعالی و خانواده محترم تسلیت میگویند.
سازمان نقشه‌برداری
آ ـ ۹۰۵۵

سرکار خانم وکیلی همکار ارجمند
با نهایت تاسف مصیبت وارده را از صمیم قلب تسلیت عرض مینمائیم.
کارکنان دفتر نظارت و همکاریهای اجتماعی نخست‌وزیری
آ ـ ۹۰۵۹

خانواده محترم شیخ زین‌الدین هسته‌ای
بانهایت تاثر مصیبت وارده را صمیمانه تسلیت عرض نموده بقاء و سلامتی آن خانواده محترم را از خداوندبزرگ خواستاریم .
خانواده خلج
آـ۱۹۹۰۲

همکار محترم جناب آقای دکتر ناصرعلی ضیاء
پزشکان‌و کارکنان‌سازمان‌بیمه کارمندان دولت‌فوت والده گرامی رابه‌جنابعالی و فامیل محترم تسلیت عرض مینماید .
رئیس سازمان ـ دکتر آرام
آـ۹۰۸۷

آقای حمید سلیمانیان دوست و همکار ارجمند
مصیبت مولمه درگذشت مادر گرامیتان باعث تاثرخاطر همگی ما گردید . ما را در این مصیبت با خود شریک بدانید .
کارمندان مرکز مدارک وزارت اطلاعات
آـ۹۰۸۵

آقای محسن علیزاده
بهداریکل راههــا درگذشت پدر شما را بدینوسیله‌تسلیت گفته و در این پیش آمد ناگوار ابراز همدردی مینمایند .
آـ۱۹۷۵۶

اطلاعات ۱۳۰۴

دوشنبه ـ سی‌ویکم خرداد ماه ۱۳۵۰
بیست‌وهفتم‌ربیع‌الثانی۱۳۹۱ـ ۲۱ ژوئن ۱۹۷۱
شماره ۱۳۵۲٤ ـ سال چهل‌وپنجم
استخراج دکتر ریاضی کرمانی

ساعات شرعی
اذان صبح ..... ساعت ۳و٥٤ دقیقه
طلوع‌آفتاب ..... ساعت ٤و٤۷دقیقه
ظهرشرعی ..... ساعت ۱۲و۷دقیقه
اذان مغرب ..... ساعت ۷و٤۰ دقیقه

شرکت شهرسازی عباس آباد مشغول فعالیت شد

* شرکت ابتدا با سه‌میلیون تومان سرمایه بکارمیپردازد
* اساسنامه شرکت بتصویب انجمن شهر رسید
* پول املاك و سرقفلی در عباس‌آباد، بطورنقدپرداخت میشود

انجمن شهرتهران دیشب به اساسنامه شرکت شهر سازی عباس‌آبادرای‌داد. این بزرگترین شرکت شهرسازی‌است که برای ساختن شهری بمساحت پنج میلیون مترمربع درکشورتاسیس گردیده است .

***سخنان شهردار**

جلسه انجمن بریاست آقای دکتر حسین فرهودی و شرکت آقایان شهردارو معاونان‌تشکیل گردیده بود.دراین جلسه جمعی تماشاچی نیزحضور داشتند، در آغاز شهردار بعنوان‌پیش از دستورصحبت کردوگفت: امروز از محلات جنوبی تهران بازدید کردم و در این مناطق اقدامات وسیعی از طرف شهرداری در زمینه اسفالت ، نهر سازی ، پیاده‌رو سازی‌ونظافت‌بعمل میاید که بموقع ازخدمات شهرداران نواحی‌تقدیرخواهدشد شهردار گفت:درجنوب تهران‌ودراراضی نزدیک به کویر بزرگترین مرکز برای دفن زباله تهران تعیین شده و از این پس زباله های شهر باین منطقه برده شده ودر آنجا زیر خاک مدفون خواهد شد .

*** عباس آباد**

آنگاه‌اساسنامه عباس‌آبادمطرح گردید.

آقای ایروانی‌گفت : حالا که اجرای قانون‌نوسازی عباس‌آباد عملا شروع شده‌باید اول تکلیف کسانی که در آنجا یک اطاق ویا اراضی کوچک دارند تعیین بشود . آقای قاضی باین مطلب جواب داد و اظهار داشت در عباس‌آباد نه مالک اطاقی وجوددارد ونه‌مستاجر اطاقی. ناطق گفت‌املاك‌و مستغلات این منطقه به پول نقد خریداری میشود و سر قفلی ها نیز بطور نقدی پرداخت‌خواهدشد . آقای قاضی تاکید کرد که قیمت‌املاك و سرقفلی ها به ماخذ قیمت فروردین سال ٤۹ پرداخت میشود .

*** فروش اراضی**

آقای فلاح گفت : اجرای قانون نوسازی عباس‌آباد یک اقدام مهم و سنگینی است و حالاکه شهرداری با سه میلیون تومان در این شهر شروع بکار میکند پس مانده مخارج از کجا تامین خواهد شد .

شهردار باین‌مطلب پاسخ‌داد و گفت عباس‌آباد پنج میلیون متر مساحت دارد وبافروش‌این اراضی و دریافت وام جدید از دولت ، کار نوسازی در این منطقه به‌گردش درمیاید وبرای آنکه کار متوقف نشود اکنون بصورت صوری وبا سه میلیون تومان اقدامات خود را درآنجا شروع کرده‌ایم . شهردارگفت: شرکت شهرسازی عباس‌آباد در آغاز کلیه اراضی این‌منطقه را خریداری کرده وپس‌ازپیاده کردن نقشه شهرسازی درآنجا اقدام به فروش اراضی میکند . دراین‌زمینه‌ممکن است‌شهرداری با وزارت کشور ویا سازمانهای آب و برق شرکت نماید .

پس‌از توضیحات شهردار به اساسنامه رای گرفتند وتصویب شد .

آنگاه رئیس‌مدیرعامل وهیئت مدیره‌شرکت‌شهرسازی‌عباس‌آباد را معرفی کرد و اظهار داشت

بقیه در صفحه ۲۱

علاقه جوان ها به فوتبال بطور چشمگیری افزوده میشودواستقبال مهم از مسابقات فوتبال در امجدیه نشانه این علاقه است . در عکس عده‌ای از جوانان پشت در امجدیه دیده میشوند . آنها که موفق‌به پیداکردن بلیط‌مسابقه آن روز نشده‌اند ، جریان مسابقه را از رادیوترانزیستوری گوش‌میکنند

در پیشگاه شاهنشاه آریامهر

کنفرانس ارزیابی انقلاب آموزشی در رامسر برگزار خواهد شد

چهارمین کنفرانس ارزیابی انقلاب آموزشی صبح فردا در پیشگاه شاهنشاه آریامهر در رامسر برگزار خواهد شد .

دراین کنفرانس که‌دوروز طول خواهد کشید ، نخست‌وزیر ، وزیردربار شاهنشاهی ، وزیر علوم ، وزیر آموزش وپرورش ، دبیر کل سازمان اموراداری و استخدامی کشور ، مدیر عامل سازمان‌برنامه،روسای‌دانشگاهها‌و موسسات آموزش عالی ، معاون وزارت دربار، معاونان وزارت‌علوم مدیر کل اموردانشجوئی‌وعده‌ای از کارشناسان سازمان برنامه ، وزارت علوم ودانشگاهها شرکت خواهند داشت .

امروز گفته شد کار تهیه گزارش وکارنامه فعالیت های دانشگاهها موسسات آموزش عالی و همچنین‌موسسات‌وسازمان های تابع وزارت علوم درفاصله کنفرانس قبلی تاکنون پایان یافته است . این گزارشها به نظرشاهنشاه‌خواهدرسیدوشرکت کنندگان‌در کنفرانس پس از شرکت‌در جلسه‌عمومی‌وافتتاحیه روز اول (فردا) در کمیته های مختلف شرکت خواهند کرد و هر کمیته مسئله‌ای‌راموردبررسی قرارمیدهد . نتایج کار کمیته‌ها که حاوی توصیه های کنفرانس می‌باشد ،در آخرین جلسه که در پیشگاه شاهنشاه آریامهر تشکیل خواهد شد ، بوسیله وزیر علوم و آموزش عالی بعرض خواهد رسید .

امروز یك مقام وزارت علوم گفت : شرکت کنندگان دراین کنفرانس امشب‌درجلسه مقدماتی که دررامسر تشکیل‌خواهند داد کلیه گزارشهائی را که در کنفرانس‌مطرح خواهدشد، مورد رسیدگی‌نهائی‌قرارخواهندداد . وضمنا در جلسه امشب دستور کار جلسات نیز تعیین خواهد شد .

از جهت تامین نظریات بعضی از علاقمندان به اتومبیلهای اسپرت

شرکت‌سهامی ایران جمس

تعدادخیلی‌محدود اتومبیل‌فایربردیوتیاك۱۹۷۱ با مشخصات :۸سیلندرموتور۳۵۰ کوب‌باارکاندیشن کامل و پاوراستیرینك و ترمز های دیسك دوبل‌و رادیو اف‌ام اتوماتیك وارد نموده و در نمایشگاه شرکت واقع درخیابان تخت‌جمشید بین چهارراه بهار وجاده قدیم شمیران به‌نمایش گذارده است.
تلفن : ۷۵۲۳۸۱

شماره مخصوص تابستان
روزنامه توفیق
روز سه شنبه همین هفته (اول تیر) منتشر میشود .
توفیق

اطلاعیه سونا گاخ
در صفحه نیازمندیها

اطلاعیه

تلفن‌جدید کارخانه پارس‌نئون‌سازنده تابلوهای نئون و پلاستیك و انواع چراغ

۷۵۱۷۷۸

تهران‌ـ‌اول‌خیابان‌قدیم‌شمیران‌کوی‌پیرجمالی ۳۱
اهواز ـ ناحیه صنعتی تلفن ٤٤۲۲

بانك پارس ، برای خدمت بیشتر در رستاخیز فرهنگی جشن شاهنشاهی ایران ، علاوه بریك میلیون تومان پول نقد و ۵۰ پیکان جوایز مخصوص اوراق مدارس یادبود، بکسانی‌که اوراق مدارس یادبود را از شعب بانك پارس خریداری کنند ، مادام‌العمر ماهی ۴ هزار تومان جایزه فوق‌العاده میدهد .

مادام‌العمر ماهی ۴ هزار تومان

جایزه فوق‌العاده

بانك پارس

برای خریداران
اوراق مدارس یادبود

۸ روز فرصت دارید

بانك بیمه ایران

شعبه‌امیر کبیر

واقع در سه راه خیابان ملت . اکباتان افتتاح و آماده انجام امور بانکی مشتریان‌محترم‌میباشد

همه میتوانند
پس‌انداز کنندگان در بانک عمران

تا یکمیلیون ریال

طبق مقررات حساب تشکیل سرمایه

فقط با ۹ درصد بهره

وام دریافت دارند

در بانک عمران پس‌انداز کنید و از مزایای بی‌نظیر آن بهره‌مند شوید

باهمکاری مستقیم

گروه فرهنگی مرجان

پیرو اطلاعیه قبلی تشکیل کلاسهای تقویتی و تجدیدی دوره اول و دوم دبیرستان را اعلام میدارد .

ثبت نام : میدان کاخ روبروی سینما گلدن‌سیتی ۸ تا ۱۲ صبح و ٤ تا ۸ بعد از ظهر

آیت‌اللهی ـ دکتر ایزدی ـ صدری ـ صیامی ـ عابدی ـ فروزانفر ـ مراد حمزه ـ مهرداد ـ دکتر میرحسینی .

اگر تاکنون مدرسه نخریده‌اید

از فرصت کمی که باقیست استفاده کنید

تاکنون گروهی ازصاحبان صنایع ، بازرگانان ، اصناف، فرهنگیان ، هنرمندان و طبقات مختلف مردم با خرید یك یا چند مدرسه یادبود برستاخیز فرهنگی جشن شاهنشاهی ایران پیوسته‌اند .

شما هم تصمیم بگیرید

واگر تاکنون مدرسه نخریده‌اید دراین فرصت کوتاه با خرید یك یا چند مدرسه نام خود و عزیزان خود را برکتیبه مدارس یادبود و در صفحات این کتاب جاودان سازید .

کتاب نامهای جاویدان

کتاب «نام‌های جاویدان» سند زنده‌ای است از آگاهی و بینائی ملتی که در شرایط انقلاب بسوی تمدن بزرگ گام برمیدارد و بیادبود دوهزارو پانصدمین سال بنیانگذاری‌شاهنشاهی‌خود ، ۲۵۰۰ مدرسه در روستاها بنا میکند . این‌کتاب حاوی نام کسانی است که با خریدیك یا چند مدرسه یادبود ، برستاخیز فرهنگی جشن شاهنشاهی ایران پیوسته‌اند .

شما هم تصمیم بگیرید

باخرید یك یا چند مدرسه ، نام خود وعزیزان خود را در صفحات این کتاب جاودان سازید.

فقط ۸ روز فرصت دارید