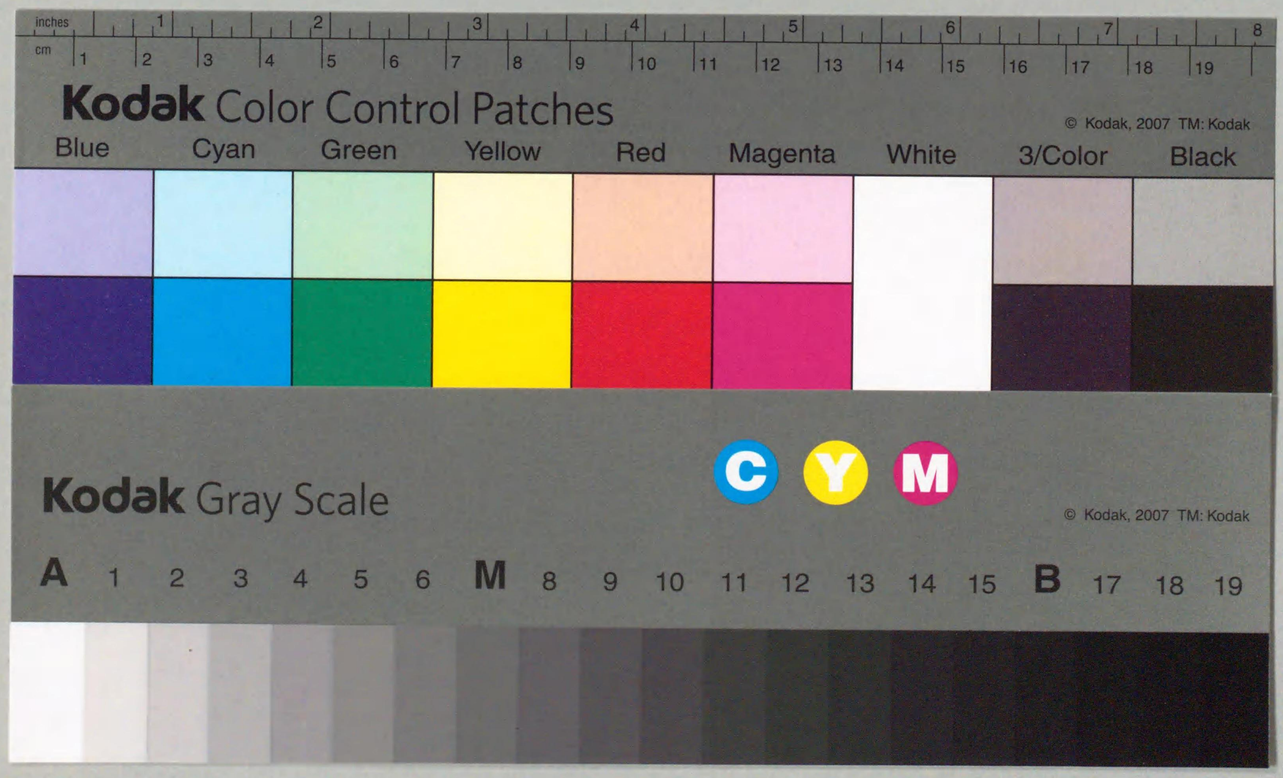
inches
cm
Kodak Color Control Patches
© Kodak, 2007 TM: Kodak
Blue
Cyan
Green
Yellow
Red
Magenta
White
3/Color
Black
Kodak Gray Scale
C
Y
M
© Kodak, 2007 TM: Kodak
A 1 2 3 4 5 6 M 8 9 10 11 12 13 14 15 B 17 18 19

經調資料第119號

農家經濟調查　第三輯

滿人農家經濟調查報告

第一編

昭和九年度——關東州內——勞働の部

滿鐵　經濟調查會

8541

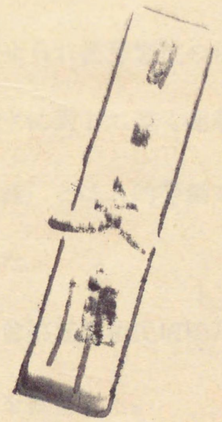

61182
M494n

10524

例　言

一. 本調査は昭和９年３月より、昭和10年２月に至る一ケ年間に於ける關東州内滿人農家經濟調査の勞働關係の集計結果を取纏めたるものにして、續いて發表すべき「滿人農家經濟調査報告 第二編 經濟の部」の前編をなすものである。

二. 本調査は關東州内各民政署の賛助を得て實施せるものにして關係各民政署、各會事務所當局の援助に負ふ所多く茲に感謝の意を表すと共に本調査の主旨に賛せられ業務繁忙の傍終始繁瑣なる記帳を續行せられた關係各農家の方々に對して厚く謝辭を述ぶる次第である。

三. 本調査に於て「勞働」とは人的勞働を意味し、之に物的手段としての役畜勞働を挿入した。

四. 本調査及編輯は當會第五部植民班岡川榮藏之を監修し、第五部員春原孝平、及川章夫之を擔當した。

昭 和 11 年 6 月

滿鐵　經濟調査會

38541

目　次

第一章　調査の目的と方法 …… 1

第二章　集計方法 …… 2

第一單位 …… 2

第二集計表 …… 3

第三章　農業經營の基礎 …… 4

第一家族員の構成と農業勞働量 …… 4

第二農業經營地の構成と耕地利用狀況 …… 5

第三經營地の分散狀況 …… 9

第四役畜飼育狀況 …… 9

第四章　農業勞働分配狀況 …… 12

第一人力農業勞働旬別分配狀況 …… 12

第二家族員農業勞働旬別分配狀況 …… 12

第三常雇農業勞働旬別分配狀況 …… 13

第四臨時雇農業勞働旬別分配狀況 …… 13

第五家族員、常雇、臨時雇の勞働分配狀況 …… 14

第六畜力農業勞働旬別分配狀況 …… 15

（イ）馬及び騾 …… 15

（ロ）牛 …… 16

（ハ）驢 …… 17

第七馬及び騾、牛、驢の勞働分配狀況 …… 17

第五章　主要部門別勞働旬別分配狀況 …… 18

第一普通作勞働旬別分配狀況 …… 18

第二特用作勞働旬別分配狀況 …… 19

第三果樹作勞働旬別分配狀況 …… 20

第四蔬菜作勞働旬別分配狀況 …… 20

附　（イ）主要部門別人力農業勞働旬別分配狀況圖表

（ロ）主要部門別畜力農業勞働旬別分配狀況圖表

第六章 單位面積當り所要勞働分配狀況……23

第一 耕地反當勞力投下量……23

第二 作物別反當（作付面積當り）所要勞力……24

第七章 役畜利用狀況……24

（イ） 馬及び騾……25

（ロ） 牛……25

（ハ） 驢……25

附錄一

農業勞働調査表

第一表 人力農業勞働旬別總括表……27

第二表 畜力農業勞働旬別總括表……28

第三表 經營別農業勞働旬別表……29

第四表 家族員農業勞働旬別表……149

第五表 常雇農業勞働旬別表……150

第六表 臨時雇農業勞働旬別表……151

第七表 馬及び騾農業勞働旬別表……152

第八表 牛、農業勞働旬別表……153

第九表 驢、農業勞働旬別表……156

第十表 部門別農業勞働旬別表……159

附錄二

農業勞働旬別分配狀況圖表

第一表 人力農業勞働旬別分配狀況圖表（經營別）

第二表 畜力農業勞働旬別分配狀況圖表（經營別）

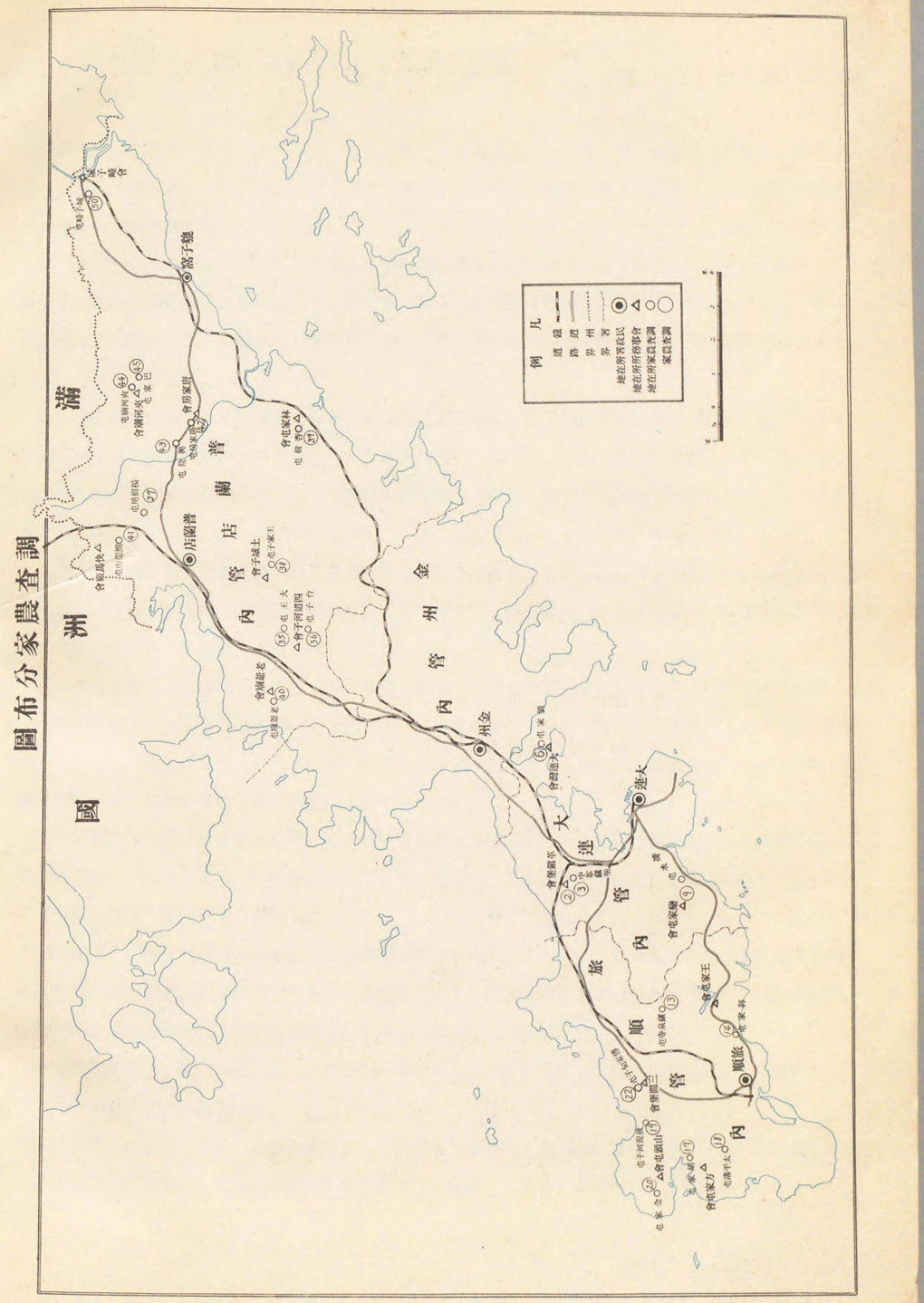

圖布分家農查調

第一章　調査の目的と方法

滿洲事變、新國家成立を契機こして、滿洲に於ける植民問題は急角度にその重要性を加へた、今や在滿日鮮、滿農家の經營竝にその經濟内容の實態を明かにすることは、滿洲植民問題のポイントであり又滿洲經濟諸政策實施の根本的重點である。

然るに從來これら農家の經營内容の眞底に觸れた調査なきを遺憾こし、當會に於てはその必須性こその重要性こに鑑み社内外關係當所こ協調し、曩に第一輯「邦人農家勞働調査報告」を刊行、續いて第二輯「邦人移民農家經濟調査報告」を發表し、昭和9年度よりは、更に邦人農家こ併行し鮮、滿人農家の調査をも開始した。

而して本調査に於てはその對象を關東州内滿人農家に求め、關係各民政署、各會事務所の援助を仰ぎ、一は滿人農業經營の合理的指導の立場よりその經營内容に科學的檢討を試み、一は在滿日、鮮、滿各農家の經營内容の比較研究の題材を把へ、以て滿洲經濟諸政策の重點を究明すべく昭和9年3月よりこれが調査を開始した。

農家の勞働關係を究明するは、その農業經營の本質を把握するに第一義的なものであり、滿人農家がその家族員、雇傭員、役畜等を如何なる關係に於て利用するか、又その年内配分關係如何——等々これら經營内容の實相を求むるが本調査の主旨であり、目的である。

調査簿は各農家の財產狀態その他一切の事項を記載する財產台帳（第1分冊）こ、日々の作業狀態、現金及び現物の收支を記入する勞働欄、現金出納欄及び生產現物受拂欄の3項目を有する農家經濟日誌（第2分冊）こに分ち、之を各調査委托農家に夫々配布し、記帳開始に先立ち記入法の指導を行ひ、調査期間中隨時農家を巡回し、記入の正否を確め調査の正確を期した。

本調査報告書の素材たる農家經濟日誌は農家自身をして記入せしめ、財產台帳の記入は所轄會事務所農業技補を煩はし、當會に於て之等帳簿の記入の正否を監修し、然る後各その必要なる所に從ひて分類整理し、最後に調査農家全體の平均を算出した。

本調査はその性質上最初より多數の調査農家の設定は困難なるを以て、その地域を先づ關東州内に限り、各民政署及び各會事務所當局の援助を仰ぎ各地方に於ける代表的中堅農家51戸を選定した。併し記帳能力其の他の關係で實際に於ては多少中庸以上の農家の擇ばれたものも尠くない。

而して委託農家中種々の理由により記帳を中絶せるもの記帳を完了せるも集計不能なるもの等ありて、結局茲に23農家の集計を行ひ得た。

本調査書は上述滿人農家の實態を解明すべく企圖せるものにして、編輯整理に當りては、出來得る限りその素材を忠實に摘出し、戸別調査諸表をも附錄こして揭げ、又必要こ認むるものは之を圖示した。

第二章 集計方法

第一 單位

本調査に於ては農業勞働を次の如く6項目に分括集計した。

農業勞働＝耕種勞働(1)＋養畜勞働(2)＋養蠶勞働(3)＋農產加工勞働(4)＋山林勞働(5)＋農雜勞働(6)

1. 耕種勞働これはその作業部門別に依り更に次の如く分類した。

（1）大豆作勞働…… 耕起、施肥、播種、除草、中耕、收穫、調製、其他直接栽培に關與する一切の作業
（2）高粱作勞働…… 〃
（3）粟作勞働…… 〃
（4）玉蜀黍作勞働…… 〃
（5）小麥作勞働…… 〃
（6）水稻作勞働…… 〃
（7）陸稻作勞働…… 〃
（8）大麥作勞働…… 〃
（9）小豆作勞働…… 〃
（10）豇豆作勞働…… 〃
（11）綠豆作勞働…… 〃
（12）黍作勞働…… 〃
（13）蕎麥作勞働…… 〃
（14）棉花作勞働…… 〃
（15）胡麻作勞働…… 〃
（16）靑麻作勞働…… 〃
（17）落花生作勞働…… 〃
（18）蔬菜作勞働…… 〃
（19）果樹作勞働…… 〃
（20）桑樹作勞働…… 〃
（21）イタチハギ作勞働…… 〃
（22）耕雜勞働…… 土糞切返し、推肥運搬、虫害豫防の水溝造り、その他耕種勞働にして直接當該作物の指適なきもの（これは記帳不充分のものにして主ニして耕起施肥の場合に多し）

2. 養畜勞働—放牧、厩肥出し、飼料用草刈、飼料給與、其の他直接養畜に要する一切の勞働
3. 養蠶勞働—給桑、分箔、除沙、上簇、收繭等一切の勞働
4. 農產加工勞働—繩、蓆子造り、粉條子造り等

5. 山林勞働—苗木植付、間伐等
6. 農雜勞働—建物、農具の維持修繕、生產品販賣勞働その他前項以外の勞働にして、獨立項目に包含せられざる一切の勞働

以上の如く6項目27單位に分類集計した結果を次の諸表に整理した。

第二 集計表

農家の勞働を農業勞働のみに就いて調査集計の結果を旬別分配狀況表及び主要部門別分配狀況表に二大別し、その內容を更に分けて次の如くした。

A. 旬別分配狀況表

1. 人力勞働旬別表
2. 畜力勞働旬別表
3. 家族員勞働旬別表
4. 常雇勞働旬別表
5. 臨時雇勞働旬別表
6. 役畜勞働旬別表
   （イ）馬（騾を含む）
   （ロ）牛
   （ハ）驢

B. 主要部門別分配狀況表

1. 普通作勞働旬別表
2. 特用作勞働旬別表
3. 果樹作勞働旬別表
4. 蔬菜作勞働旬別表
5. イタチハギ作勞働旬別表
6. 桑樹作勞働旬別表
7. 耕雜勞働旬別表
8. 養畜勞働旬別表
9. 養蠶勞働旬別表
10. 農產加工勞働旬別表
11. 山林勞働旬別表
12. 農雜勞働旬別表

第三章　農業經營の基礎

本調査に於て集計を行ひ得たる23農戸に就き、その經營の基礎條件を先ず考察することにする。

第一　家族員の構成と農業勞働量

一經營當り平均家族員數は15人8にして、これを男女別構成について見るに男8人、女7人8を示し男の數が稍多くなつてゐる。

更にこれが農業經營への關係に就いて見れば、農業に從事するもの6人8その中主として農業に從事するもの2人6、補助的に農業に從事するもの4人2、農業に從事せざるもの9人にして、主として農業に從事するものは男のみ、補助的に農業に從事するものは女が多く一註　總括表參照—農業に從事せざるものに於ては男が稍多い。

常雇は23經營中2經營を除く外何れもこれを雇傭し、一經營當り平均2人6を示し、これは男のみである。總括表を揭ぐれば次の如くである。

農家番號	家族員			家族員の内譯									常雇			能率換算農業勞働量			備考
				主として農業に從事するもの			補助的に農業に從事するもの			農業に從事せざるもの									
	男	女	計	男	女	計	男	〃女	計	男	女	計	男	女	計	男	女	計	
2	6	8	14	1	—	1	—	2	2	5	6	11	4	—	4	4.5	0.9	5.4	
3	14	14	28	6	—	6	—	7	7	8	7	15	4	—	4	10.0	3.5	13.5	
6	5	5	10	2	—	2	—	3	3	× 3	2	5	2	—	2	4.0	1.3	5.3	×別居3名を含む
9	11	7	18	2	—	2	—	6	6	9	1	10	2	—	2	3.0	2.5	5.5	
13	6	8	14	2	—	2	—	4	4	× 4	4	8	—	—	—	1.7	1.6	3.3	×別居3名を含む
14	6	8	14	3	—	3	—	3	3	3	5	8	3	—	3	6.0	0.9	6.9	
17	5	7	12	2	—	2	1	3	4	× 2	× 4	6	2	—	2	4.5	2.1	6.6	×別居男2名女1名を含む
18	11	6	17	2	—	2	—	3	3	× 9	× 3	12	2	—	2	4.0	2.1	6.1	×別居男5名女2名を含む
19	8	7	15	3	—	3	—	3	3	× 5	4	9	—	—	—	3.0	1.5	4.5	×別居1名を含む
20	1	1	2	1	—	1	—	—	—	—	1	1	1	—	1	2.0	—	2.0	
22	12	10	22	3	—	3	—	3	3	× 9	× 7	16	5	—	5	7.3	1.2	8.5	×別居男5名女4名を含む
35	2	4	6	1	—	1	1	2	3	—	△ 2	2	1	—	1	3.0	1.1	4.1	△9年8月生1名
36	5	4	9	1	—	1	—	○ 3	3	4	1	5	2	—	2	2.8	1.5	4.3	○9年5月1名出嫁す
37	5	6	11	1	—	1	1	○ 3	4	△ 3	3	6	3	—	3	4.7	1.5	6.2	○9年10月1名出嫁す △9年春生1名
38	9	8	17	3	—	3	2	7	9	4	1	5	2	—	2	6.1	3.3	9.4	
39	5	4	9	1	—	1	1	3	4	3	1	4	2	—	2	3.8	1.5	5.3	
40	5	4	9	2	—	2	—	3	3	3	1	4	3	—	3	3.7	1.5	5.2	
41	4	3	7	2	—	2	—	2	2	2	1	3	8	—	8	9.1	0.7	9.8	
42	28	18	46	8	—	8	1	9	10	19	9	28	4	—	4	11.8	4.5	16.3	
43	8	12	20	3	—	3	—	5	5	5	○ 7	12	4	—	4	6.6	2.5	9.1	○10年1月1名出嫁す
44	10	12	22	2	—	2	1	5	6	7	○ 7	14	2	—	2	5.0	2.5	7.5	○10年1月1名入嫁す
45	12	14	26	▲ 6	—	6	—	5	5	▲ 6	9	15	2	—	2	7.6	2.5	10.1	▲9年12月9年4月各1名死亡
50	7	9	16	3	—	3	1	3	4	× 3	○×6	9	2	—	2	5.5	1.5	7.0	×別居男1名女1名を含む ○9年12月1名出嫁す
合計	185	179	364	60	—	60	9	87	96	116	92	208	60	—	60	119.7	422	161.9	
平均	8.0	7.8	15.8	2.6	—	2.6	0.4	3.8	4.2	5.0	4.0	9.0	2.6	—	2.6	5.2	1.8	7.0	

註　※　女子は補助的に農業に從事すと雖も男子の如く年內を通じて從事するに非らず農繁期に於てのみ農業に從事するものなるが故能率換算農業勞働欄に於て特に男子のそれと分記した。

第二　農業經營地の構成と耕地利用狀況

一經營當り平均經營面積は8町9反5畝9（149.32畝）にして、耕地はその88.43%7町9反2畝2（132.03畝）を占めてゐる。

耕地利用狀況を見るに一經營當り平均水田は1畝1（0.19畝）に過ぎず、畑は7町1反6畝6（119.43畝）を占め耕地總面積の90.46%に當り、園地（果樹園、桑園を云ふ）は7反4畝5（12.41畝）である。

總括表を揭ぐれば次の如くである。

農家番號	地目別 所有・借入別	耕地	林地	原野	宅地	合計	耕地利用狀況						
							水田	畑			園地		合計
								普通畑	桑園	小計	果樹園	桑園	小計
		畝	畝	畝	畝	畝	畝	畝	畝	畝	畝	畝	畝
2	所有地	182.9	33.3	—	4.15	220.35	—	180.0	2.8	182.8	0.1	—	0.1	182.9
	借入地	—	—	—	—	—	—	—	—	—	—	—	—	—
	計	182.9	33.3	—	4.15	220.35	—	180.0	2.8	182.8	0.1	—	0.1	182.9
3	所有地	68.0	—	—	2.8	70.8	—	54.0	2.0	56.0	12.0	—	12.0	68.0
	借入地	—	—	—	—	—	—	—	—	—	—	—	—	—
	計	68.0	—	—	2.8	70.8	—	54.0	2.0	56.0	12.0	—	12.0	68.0
6	所有地	171.1	0.4	—	1.0	172.5	—	135.7	35.4	171.1	—	—	—	171.1
	借入地	—	—	—	—	—	—	—	—	—	—	—	—	—
	計	171.1	0.4	—	1.0	172.5	—	135.7	35.4	171.1	—	—	—	171.1
9	所有地	54.9	—	—	4.5	59.4	—	54.7	0.2	54.9	—	—	—	54.9
	借入地	30.6	—	—	—	30.6	—	30.6	—	30.6	—	—	—	30.6
	計	85.5	—	—	4.5	90.0	—	85.3	0.2	85.5	—	—	—	85.5
13	所有地	43.0	48.0	—	1.5	92.5	—	15.0	3.0	18.0	21.0	4.0	25.0	43.0
	借入地	15.0	—	—	—	15.0	—	15.0	—	15.0	—	—	—	15.0
	計	58.0	48.0	—	1.5	107.5	—	30.0	3.0	33.0	21.0	4.0	25.0	58.0
14	所有地	92.0	3.5	2.0	2.5	100.0	—	42.0	2.0	44.0	48.0	—	48.0	92.0
	借入地	9.0	—	—	—	9.0	—	9.0	—	9.0	—	—	—	9.0
	計	101.0	3.5	2.0	2.5	109.0	—	51.0	2.0	53.0	48.0	—	48.0	101.0
17	所有地	77.0	—	—	1.2	78.2	—	75.0	2.0	77.0	—	—	—	77.0
	借入地	6.0	—	—	—	6.0	—	6.0	—	6.0	—	—	—	6.0
	計	83.0	—	—	1.2	84.2	—	81.0	2.0	83.0	—	—	—	83.0
18	所有地	74.5	63.0	—	1.5	139.0	—	67.0	7.5	74.5	—	—	—	74.5
	借入地	—	—	—	—	—	—	—	—	—	—	—	—	—
	計	74.5	63.0	—	1.5	139.0	—	67.0	7.5	74.5	—	—	—	74.5
19	所有地	74.0	2.0	—	0.5	76.5	—	71.0	3.0	74.0	—	—	—	74.0
	借入地	—	—	—	—	—	—	—	—	—	—	—	—	—
	計	74.0	2.0	—	0.5	76.5	—	71.0	3.0	74.0	—	—	—	74.0
20	所有地	25.7	1.3	※5.6	0.5	33.1	—	20.5	5.2	25.7	—	—	—	25.7
	借入地	—	—	—	—	—	—	—	—	—	—	—	—	—
	計	25.7	1.3	※5.6	0.5	33.1	—	20.5	5.2	25.7	—	—	—	25.7
22	所有地	159.0	—	—	1.0	160.0	—	84.0	3.0	87.0	72.0	—	72.0	159.0
	借入地	—	—	—	—	—	—	—	—	—	—	—	—	—
	計	159.0	—	—	1.0	160.0	—	84.0	3.0	87.0	72.0	—	72.0	159.0
35	所有地	63.8	48.0	—	1.5	113.3	—	45.0	2.2	47.2	16.6	—	16.6	63.8
	借入地	—	—	—	—	—	—	—	—	—	—	—	—	—
	計	63.8	48.0	—	1.5	113.3	—	45.0	2.2	47.2	16.6	—	16.6	63.8
36	有所地	84.7	18.2	—	1.25	104.15	—	31.0	1.0	32.0	52.7	—	52.7	84.7
	借入地	—	12.0	—	—	12.00	—	—	—	—	—	—	—	—
	計	84.7	30.2	—	1.25	116.15	—	31.0	1.0	32.0	52.7	—	52.7	84.7

農家番號	地目別 所有・借入別	耕地	林地	原野	宅地	合計	耕地利用狀況 水田	畑 普通畑	畑 菜園	畑 小計	園地 果樹園	園地 桑園	園地 小計	合計
		畝	畝	畝	畝	畝	畝	畝	畝	畝	畝	畝	畝	畝
37	所有地	86.0	—	—	0.8	86.8	—	78.3	7.7	86.0	—	—	—	86.0
	借入地	93.8	—	—	—	93.8	—	93.8	—	93.8	—	—	—	93.8
	計	179.8	—	—	0.8	180.6	—	172.1	7.7	179.8	—	—	—	179.8
38	所有地	295.0	—	—	0.25	295.25	3.0	275.0	5.0	280.0	12.0	—	12.0	295.0
	借入地	—	—	—	—	—	—	—	—	—	—	—	—	—
	計	295.0	—	—	0.25	295.25	3.0	275.0	5.0	280.0	12.0	—	12.0	295.0
39	所有地	92.5	6.0	—	2.0	100.5	1.0	82.5	3.0	85.5	6.0	—	6.0	92.5
	借入地	—	—	—	—	—	—	—	—	—	—	—	—	—
	計	92.5	6.0	—	2.0	100.5	1.0	82.5	3.0	85.5	6.0	—	6.0	92.5
40	所有地	(76.0)	12.0	—	1.5	89.5	—	(48.0)	3.0	(51.0)	21.0	×4.0	25.0	(76.0)
	借入地	—	—	—	—	—	—	—	—	—	—	—	—	—
	計	(76.0)	12.0	—	1.5	89.5	—	(48.0)	3.0	(51.0)	21.0	×4.0	25.0	(76.0)
41	所有地	(253.0)	42.0	—	1.5	296.5	—	(234.0)	3.0	(237.0)	9.0	7.0	16.0	(253.0)
	借入地	—	—	—	—	—	—	—	—	—	—	—	—	—
	計	(253.0)	42.0	—	1.5	296.5	—	(234.0)	3.0	(237.0)	9.0	7.0	16.0	(253.0)
42	所有地	(310.5)	(30.0)	—	1.5	(342.0)	—	(305.5)	5.0	(310.5)	—	—	—	(310.5)
	借入地	—	—	—	—	—	—	—	—	—	—	—	—	—
	計	(310.5)	(30.0)	—	1.5	(342.0)	—	(305.5)	5.0	(310.5)	—	—	—	(310.5)
43	所有地	220.0	23.0	—	0.75	243.75	—	216.0	4.0	220.0	—	—	—	220.0
	借入地	—	—	—	—	—	—	—	—	—	—	—	—	—
	計	220.0	23.0	—	0.75	243.75	—	216.0	4.0	220.0	—	—	—	220.0
44	所有地	64.0	—	—	0.75	64.75	—	60.0	4.0	64.0	—	—	—	64.0
	借入地	—	—	—	—	—	—	—	—	—	—	—	—	—
	計	64.0	—	—	0.75	64.75	—	60.0	4.0	64.0	—	—	—	64.0
45	所有地	237.0	12.0	—	1.5	250.5	—	234.0	3.0	237.0	—	—	—	237.0
	借入地	—	—	—	—	—	—	—	—	—	—	—	—	—
	計	237.0	12.0	—	1.5	250.5	—	234.0	3.0	237.0	—	—	—	237.0
50	所有地	78.0	—	—	1.0	79.0	0.5	68.5	9.0	77.5	—	—	—	78.0
	借入地	—	—	—	—	—	—	—	—	—	—	—	—	—
	計	78.0	—	—	1.0	79.0	0.5	68.5	9.0	77.5	—	—	—	78.0
合計	所有地	2,882.6	342.7	7.6	35.45	3,268.35	4.5	2,476.7	116.0	2,592.7	270.4	15.0	285.4	2,882.6
	借入地	154.4	12.0	—	—	166.40	—	154.4	—	154.4	—	—	—	154.4
	計	3,037.0	354.7	7.6	35.45	3,434.75	4.5	2,631.1	116.0	2,747.1	270.4	15.0	285.4	3,037.0
平均	所有地	125.32	14.90	0.33	1.54	142.09	0.19	107.68	5.04	112.72	11.76	0.65	12.41	125.32
	借入地	6.71	0.52	—	—	7.23	—	6.71	—	6.71	—	—	—	6.71
	計	132.03	15.42	0.33	1.54	149.32	0.19	114.39	5.04	119.43	11.76	0.65	12.41	132.03
平均（日本反換算）		反	反	反	反	反	反	反	反	反	反	反	反	反
	所有地	75.19	8.94	0.20	0.92	85.25	0.11	64.61	3.02	67.63	7.06	0.39	7.45	75.19
	借入地	4.03	0.31	—	—	4.34	—	4.03	—	4.03	—	—	—	4.03
	計	79.22	9.25	0.20	0.92	89.59	0.11	68.64	3.02	71.66	7.06	0.39	7.45	79.22
百分比		%	%	%	%	%	%	%	%	%	%	%	%	%
	所有地	88.20	10.46	0.23	1.08	100.00	0.15	85.93	4.01	89.94	9.39	0.52	9.91	100.00
	借入地	92.86	7.14	—	—	100.00	—	100.00	—	100.00	—	—	—	100.00
	計	88.43	10.32	0.22	1.03	100.00	0.14	86.65	3.81	90.46	8.91	0.49	9.40	100.00

註 1. 面積單位は在來畝にして 6畝＝ 1天地＝日本 3反 6畝である、 2.※印は鹽田、×印は年度末拔取菜園とした、
3. 典入地は便宜上所有地と見做した—この場合は他と區別するため( )を以て括つた、即ちNo. 40普通畑 6畝、No. 41普通畑12畝、No. 42 普通畑13.5畝林地18畝、 No. 50全經營地である、 4. No.6年度末借入畑 9畝、 No. 40年度末典入畑 18畝、No.45年度末購入畑15畝を加へたがこゝには含めない

農家番號＼作物名	大豆	高粱	粟	玉蜀黍	小麥	水稻	陸稻	大麥	小豆	豌豆	綠豆
	畝	畝	畝	畝	畝	畝	畝	畝	畝	畝	畝
2	6.0	30.0	42.0	90.0	—	—	—	—	—	—	12.0
3	12.0	18.0	6.0	30.0	6.0	—	—	—	—	—	3.0
6	67.4	15.9	9.0	76.0	19.0	—	—	1.0	—	5.9	2.7
9	42.8	14.0	10.5	48.8	5.6	—	—	—	—	3.0	3.0
13	18.0	3.0	3.0	12.0	—	—	—	—	—	—	12.0
14	9.0	9.0	3.0	39.0	3.0	—	—	—	6.0	—	15.0
17	7.5	18.0	12.0	42.0	6.0	—	—	—	6.0	—	2.0
18	4.5	6.0	6.0	48.0	3.0	—	—	—	7.0	8.0	24.0
19	18.0	18.0	6.0	44.0	3.0	—	—	—	—	—	26.0
20	15.0	3.0	3.0	21.0	—	—	—	—	—	—	6.0
22	—	24.0	10.0	38.0	—	—	—	—	23.0	—	15.0
35	6.0	3.0	6.0	12.0	—	—	—	—	3.0	—	3.0
36	2.0	1.0	4.0	8.0	—	—	1.0	—	—	3.0	5.0
37	9.0	6.0	10.0	111.0	3.0	—	2.0	—	4.5	—	×
38	12.0	18.0	12.0	78.0	2.0	3.0	18.7	—	—	—	—
39	21.0	3.0	—	24.0	—	1.0	—	—	—	—	3.0
40	—	4.0	3.0	12.0	—	—	—	—	—	—	—
41	108.0	18.0	24.0	129.0	3.0	—	3.0	—	18.0	—	3.0
42	135.0	8.0	40.0	135.0	—	—	—	—	—	—	—
43	138.0	18.0	18.0	138.0	12.0	—	3.0	—	×	—	—
44	33.0	—	—	33.0	—	—	—	—	—	—	—
45	96.0	—	24.0	96.0	—	×	—	—	—	—	—
50	44.5	9.0	3.0	44.5	—	0.5	—	—	—	—	—
合計	804.7	246.9	254.5	1,309.3	65.6	4.5	27.7	1.0	67.5	19.9	134.7
平均	35.0	10.7	11.1	56.9	2.9	0.2	1.2	0.1	2.9	0.9	5.9
平均（日本反換算）	反 21.00	反 6.42	反 6.66	反 34.14	反 1.74	反 0.12	反 0.72	反 0.06	反 1.74	反 0.54	反 3.54

註 1. ×印は作付面積極めて小さきものにして他作物中に含まる
2. 單位は在來畝にして 6 畝 ＝ 1天地＝日本 3 反 6 畝である

農家番號＼作物名	黍	蕎麥	棉花	胡麻	青麻	落花生	大麻	蔬菜	果樹	桑樹	合計
	畝	畝	畝	畝	畝	畝	畝	畝	畝	畝	畝
2	—	—	12.0	—	—	—	—	2.8	0.1	—	194.9
3	—	—	6.0	—	—	—	—	2.0	—	—	83.0
6	9.9	—	3.9	—	0.9	—	—	49.5	—	—	261.1
9	3.9	—	4.0	—	—	—	—	5.8	—	—	141.4
13	—	—	12.0	—	—	—	—	3.0	21.0	—	84.0
14	3.0	3.0	—	—	—	—	—	2.0	48.0	—	140.0
17	—	—	1.5	—	—	—	—	2.0	—	—	97.0
18	1.0	—	1.0	—	—	—	—	8.0	—	—	116.5
19	3.0	—	—	—	0.3	—	—	5.0	—	—	123.3
20	—	—	—	—	—	—	—	3.0	—	—	51.0
22	9.0	—	3.0	—	—	—	—	6.0	72.0	—	200.0
35	3.0	—	—	—	—	19.9	—	2.2	16.6	—	74.7
36	1.0	1.0	1.7	0.6	—	18.0	—	2.8	52.7	—	101.8
37	6.0	×	4.0	—	—	21.0	×	7.7	—	—	184.2
38	3.0	—	—	—	×	144.0	—	5.0	12.0	—	307.7
39	1.5	×	—	—	—	54.0	×	3.0	6.0	—	116.5
40	2.0	—	12.0	—	—	15.0	—	5.0	21.0	4.0	78.0
41	6.0	3.0	12.0	—	×	36.0	×	3.0	9.0	7.0	382.0
42	×	—	—	—	—	122.5	—	5.0	—	—	445.5
43	×	—	—	—	×	39.0	×	4.0	—	—	370.0
44	—	—	—	—	—	27.0	—	4.0	—	—	97.0
45	—	—	—	—	—	114.0	—	3.0	—	—	333.0
50	3.0	—	—	—	×	78.0	—	9.0	—	—	191.5
合計	55.3	7.0	73.1	0.6	1.2	688.4	×	142.8	258.4	11.0	4,174.1
平均	2.4	0.3	3.2	0.1	0.1	29.9	×	6.2	11.2	0.5	181.7
平均（日本反換算）	反 1.44	反 0.18	反 1.92	反 0.06	反 0.06	反 17.94	反 ×	反 3.72	反 6.72	反 0.30	反 109.02

第三　經營地の分散狀況

調査農家23經營共原籍は山東省にして何れも數十年乃至數百年前入滿し、その儘現住所に定住したもの、或は滿洲各地を轉住して現住所に落付いたものであり、その間彼等の土地所有慾は機會ある毎に半天地、一天地の零細なる——勿論數天地或は數十天地の土地を同時に獲得せるものもあるだらうけれど——耕地の獲得が行はれ、又他方家族の分家による土地の分配或は經營不振其他の原因による耕地の賣却等々により、經營地の單位面積は益々細分化され、農家はそれ等分散化された小單位面積の數箇所乃至數十箇所、或は百餘箇所に及ぶ群小經營地——この經營地(耕地)の平均面積7町9反2畝2(132.03畝)——前述經營地の構成ニ耕地利用狀況參照——を保有する結果ニなり、これ等の土地は或は屯内に或は屯外に、耕地集合への僅の努力をも拂はれずに雜然ニ散在してゐる。

第四　役畜飼育狀況

調査農家23經營全部が役畜を飼育し、その頭數成畜75頭、幼畜5頭に及んでゐる。

牛を飼育する農家は僅に5經營——成畜8頭、幼畜1頭に過ぎず、馬は7經營——成畜8頭、幼畜1頭、騾は21經營——成畜43頭、幼畜3頭、驢は13經營——16頭（成畜のみ）である。卽ち役畜飼育頭數80頭の内騾はその57.5%、46頭を占めてゐる。

總括表は次の通りである。

農家番號 ＼ 種目	牛						馬					
	頭數					價額	頭數					價額
	成畜		幼畜		計		成畜		幼畜		計	
	牡	牝	牡	牝			牡	牝	牡	牝		
						円						円
2	—	—	—	—	—	—	—	1	—	—	1	520.00
3	—	—	—	—	—	—	1	1	—	—	2	500.00
6	—	—	—	—	—	—	—	—	—	—	—	—
9	—	—	—	—	—	—	—	—	—	—	—	—
13	—	—	—	—	—	—	—	—	—	—	—	—
14	—	—	—	—	—	—	—	—	—	—	—	—
17	—	—	—	—	—	—	—	1	※ 1	—	2	110.00
18	—	—	—	—	—	—	—	—	—	—	—	—
19	—	—	—	—	—	—	—	—	—	—	—	—
20	1	—	—	—	1	80.00	—	—	—	—	—	—
22	—	—	—	—	—	—	—	1	—	—	1	180.00
35	—	—	—	—	—	—	—	—	—	—	—	—
36	—	—	—	—	—	—	—	—	—	—	—	—
37	2	—	—	—	2	320.00	—	1	—	—	1	150.00
38	—	1	※ 1	—	2	106.00	—	—	—	—	—	—
39	—	—	—	—	—	—	—	—	—	—	—	—
40	—	—	—	—	—	—	—	—	—	—	—	—
41	2	—	—	—	2	340.00	—	—	—	—	—	—
42	—	—	—	—	—	—	—	1	—	—	1	400.00
43	2	—	—	—	2	220.00	—	—	—	—	—	—
44	—	—	—	—	—	—	—	—	—	—	—	—
45	—	—	—	—	—	—	—	1	—	—	1	120.00
50	—	—	—	—	—	—	—	—	—	—	—	—
合計	7	1	(1)	—	8	1,046.00	1	7	(1)	—	8	1,920.00
平均(成畜)	—	—	—	—	0.3	45.48	—	—	—	—	0.3	83.48

騾				驢				合計				備考
頭數			價額	頭數			價額	頭數			價額	
成畜	幼畜	計		成畜		幼畜		計	成畜	幼畜	計	
			円	牡	牝	牡	牝					円	
3	—	3	600.00	1	—	—	—	1	50.00	5	—	5	1,170.00	
3	—	3	400.00	—	—	—	—	—	—	5	—	5	900.00	
3	—	3	450.00	—	—	—	—	—	—	3	—	3	450.00	
※ 2	—	2	300.00	—	—	—	—	—	—	2	—	2	300.00	※10年2月26日1頭購入せるもこゝには除いた
1	—	1	100.00	—	—	—	—	—	—	1	—	1	100.00	
2	—	2	150.00	—	—	—	—	—	—	2	—	2	150.00	
1	—	1	150.00	1	—	—	—	1	20.00	3	1	4	280.00	※價額60圓
3	—	3	400.00	—	—	—	—	—	—	3	—	3	400.00	
2	—	2	300.00	—	1	—	—	1	50.00	3	—	3	350.00	
—	—	—	—	1	—	—	—	1	30.00	2	—	2	110.00	
2	—	2	370.00	1	—	—	—	1	35.00	4	—	4	585.00	
—	—	—	—	—	1	—	—	1	20.00	1	—	1	20.00	
1	—	1	80.00	—	—	—	—	—	—	1	—	1	80.00	
1	—	1	200.00	—	1	—	—	1	30.00	5	—	5	700.00	
3	—	3	380.00	—	1	—	—	1	20.00	5	1	6	506.00	※價額20圓
2	—	2	210.00	2	—	—	—	2	50.00	4	—	4	260.00	
2	—	2	330.00	—	—	—	—	—	—	2	—	2	330.00	
1	※ 1	2	400.00	—	3	—	—	3	300.00	6	1	7	1,040.00	※價額80圓
3	※ 1	4	800.00	1	—	—	—	1	40.00	5	1	6	1,240.00	※價額100圓
2	—	2	320.00	△ 1	—	—	—	1	30.00	5	—	5	570.00	△10年1月賣却
1	—	1	80.00	1	—	—	—	1	20.00	2	—	2	100.00	
3	※ 1	4	600.00	—	—	—	—	—	—	4	1	5	720.00	※價額50圓
2	—	2	140.00	—	—	—	—	—	—	2	—	2	140.00	
43	(3)	43	6,530.00	9	7	—	—	16	695.00	75	(5)	75	10,191.00	
—	—	1.9	283.91	—	—	—	—	0.7	30.22	—	—	3.2	443.09	

註 1. 3才以上を成畜、それ以下を幼畜とした
2. 合計平均は成畜のみについて行つた
3. 價額は年度始、小洋建(金100圓＝小洋118.70圓)

第四章　農業勞働分配狀況

第　一　　人力農業勞働旬別分配狀況

一經營當り年平均勞働員數——成人換算延員數、以下之に準ず——は 1,529.5 人にして、最も多くの勞働を必要ミする季節は5、6の二ヶ月及び 9、10の二ヶ月で、この春、秋二期四ヶ月間に於ける一旬當り勞働員數は43.9人 乃至60.6人 に及んでゐる。

これに反し勞働員數の最も少ないのは 12、1、2、の三ヶ月間にしてこの期間に於ては一旬當り 18人乃至 33.5 人に過ぎない。

註　本調査農戸に於ける正月は舊曆にして即ち陽曆の 2 月である。

總括表を揭ぐれば次の如くである。

旬	別	實數	百分比	旬	別	實數	百分比
		人	%			人	%
3 月	上旬	34.2	2.3	9 月	上旬	43.9	2.9
	中旬	38.3	2.5		中旬	50.2	3.3
	下旬	47.6	3.1		下旬	48.4	3.1
4 月	上旬	44.6	2.9	10 月	上旬	52.1	3.4
	中旬	45.6	3.0		中旬	55.4	3.6
	下旬	49.2	3.2		下旬	60.6	4.0
5 月	上旬	49.1	3.2	11 月	上旬	46.1	3.0
	中旬	47.6	3.1		中旬	41.1	2.7
	下旬	53.5	3.5		下旬	30.3	2.0
6 月	上旬	51.9	3.4	12 月	上旬	31.0	2.0
	中旬	56.7	3.7		中旬	32.0	2.1
	下旬	49.4	3.2		下旬	33.1	2.2
7 月	上旬	44.7	2.9	1 月	上旬	33.5	2.2
	中旬	47.6	3.1		中旬	29.5	1.9
	下旬	46.0	3.0		下旬	32.4	2.1
8 月	上旬	40.6	2.7	2 月	上旬	18.8	1.2
	中旬	39.3	2.6		中旬	30.6	2.0
	下旬	46.6	3.0		下旬	28.0	1.9
					合計	1,529.5	100.0

第　二　　家族員農業勞働旬別分配狀況

一經營當り平均 764.5 人にして平均總所要勞働員數 1,529.5 人の 48.8%にあたる。

これが年內に於ける配分狀況は次の如くである。

旬	別	實數	百分比	旬	別	實數	百分比
		人	%			人	%
3 月	上旬	17.2	2.3	5 月	下旬	23.3	3.1
	中旬	20.8	2.8		中旬	22.5	3.0
	下旬	25.1	3.4		下旬	23.7	3.2
4 月	上旬	23.1	3.1	6 月	上旬	23.5	3.1
	中旬	22.9	3.1		中旬	24.6	3.3
	下旬	22.7	3.0		下旬	20.6	2.8

旬	別	實數	百分比	旬	別	實數	百分比
		人	%			人	%
7 月	上旬	21.6	2.9	11 月	上旬	23.0	3.1
	中旬	21.9	2.9		中旬	21.3	2.9
	下旬	19.6	2.6		下旬	19.3	2.6
8 月	上旬	19.6	2.6	12 月	上旬	18.3	2.4
	中旬	19.2	2.6		中旬	17.4	2.3
	下旬	21.3	2.8		下旬	18.0	2.4
9 月	上旬	20.5	2.7	1 月	上旬	17.1	2.3
	中旬	22.8	3.1		中旬	16.3	2.2
	下旬	21.3	2.8		下旬	17.6	2.4
10 月	上旬	24.3	3.3	2 月	上旬	11.4	1.5
	中旬	26.3	3.5		中旬	15.5	2.1
	下旬	28.1	3.8		下旬	14.8	2.0
					合計	746.5	100.0

第　三　　常雇農業勞働旬別分配表

調査農戸23經營（內2戸は常雇人なし）平均に依れば、一經營當り 665.6 人（常雇なき2戸を除いた21經營平均にては 729.1 人）にして平均總所要勞働員數の 43.5% を占め家族員農業勞働員數に略々匹敵してゐる。總括表は次の如くである。

旬	別	實數	百分比	旬	別	實數	百分比
		人	%			人	%
3 月	上旬	15.9	2.4	9 月	上旬	20.5	3.1
	中旬	15.7	2.4		中旬	23.5	3.5
	下旬	19.6	2.9		下旬	22.6	3.4
4 月	上旬	19.1	2.9	10 月	上旬	23.6	3.5
	中旬	20.7	3.1		中旬	23.7	3.6
	下旬	21.8	3.3		下旬	24.9	3.7
5 月	上旬	21.6	3.2	11 月	上旬	18.8	2.8
	中旬	20.5	3.1		中旬	16.1	2.4
	下旬	23.0	3.5		下旬	9.9	1.5
6 月	上旬	23.2	3.5	12 月	上旬	12.3	1.8
	中旬	23.8	3.6		中旬	14.2	2.1
	下旬	22.0	3.3		下旬	12.5	1.9
7 月	上旬	19.3	2.9	1 月	上旬	15.3	2.3
	中旬	20.8	3.1		中旬	13.2	2.0
	下旬	22.7	3.4		下旬	14.7	2.2
8 月	上旬	17.4	2.6	2 月	上旬	7.3	1.1
	中旬	17.4	2.6		中旬	13.7	2.1
	下旬	21.4	3.2		下旬	12.9	2.0
					合計	665.6	100.0

第　四　　臨時雇農業勞働旬別分配表

臨時雇は各經營農家共多少に拘はらず何れもこれを雇傭して居るが、その平均勞働員數は 117 人 4 にして即ち平均總所要勞働員數の僅か 7.7 % に過ぎず、關東州內滿人農業經營に於ける或る特異性を示してゐる。而して年內に於ける臨時雇の最も多く必要ミされてゐるのは、春期 5、6の二ヶ月及び秋收期の10月で、この

三ヶ月間に於ける一旬當り勞働員數は4.2人乃至8.3人を示し、年內所要臨時雇勞働員數の大半45.4％を占めてゐる。

總括表は次の如し。

旬別		實數	百分比	旬別		實數	百分比
		人	%			人	%
3月	上旬	1.1	0.9	9月	上旬	2.9	2.5
	中旬	1.8	1.5		中旬	3.9	3.3
	下旬	2.9	2.5		下旬	4.5	3.8
4月	上旬	2.4	2.0	10月	上旬	4.2	3.6
	中旬	2.0	1.7		中旬	5.4	4.6
	下旬	4.7	4.0		下旬	7.6	6.5
5月	上旬	4.2	3.6	11月	下旬	4.3	3.7
	中旬	4.6	4.0		中旬	3.7	3.1
	下旬	6.8	5.8		下旬	1.1	0.9
6月	上旬	5.2	4.4	12月	上旬	0.4	0.3
	中旬	8.3	7.1		中旬	0.4	0.3
	下旬	6.8	5.8		下旬	2.6	2.2
7月	上旬	3.8	3.2	1月	上旬	1.1	0.9
	中旬	4.9	4.2		中旬	—	—
	下旬	3.7	3.1		下旬	0.1	0.1
8月	上旬	3.6	3.1	2月	上旬	0.1	0.1
	中旬	2.7	2.3		中旬	1.4	1.2
	下旬	3.9	3.4		下旬	0.3	0.3
				合計		117.4	100.0

第五　家族員、常雇、臨時雇の勞働分配狀況

各經營內に於ける人力農業勞働を家族員、常雇及び臨時雇勞働の3項目に分ち、その配分關係を見るに、23經營平均に於ては、家族員勞働48.8％常雇勞働43.5％臨時雇勞働7.7％である。卽ち自家勞働たる家族員勞働と雇傭勞働たる常雇及び臨時雇勞働との差は僅に2.4％に過ぎず、兩者略々相等しき勞働に依り、農業經營が營まれてゐる事が判る。

常雇を全然使用せざる2經營（第13農家及び第19農家）を控除せる21經營平均に於ては、家族員勞働46.5％常雇勞働46％臨時雇勞働7.5％である。總括表を掲ぐれば次の如し。

農家番號	合計	家族員	常雇	臨時雇	各經營所要勞力の百分比			
					合計	家族員	常雇	臨時雇
	人	人	人	人	%	%	%	%
2	1,895.5	192.5	1,656.0	47.0	100.0	10.2	87.3	2.5
3	2,861.5	1,700.5	723.0	438.0	100.0	59.4	25.3	15.3
6	1,111.0	474.0	570.0	67.0	100.0	42.7	51.3	6.0
9	1,005.0	331.5	579.0	94.5	100.0	33.0	57.6	9.4
× 13	956.0	788.0	—	168.0	100.0	82.4	—	17.6
14	2,463.5	1,131.5	1,038.0	294.0	100.0	45.9	42.2	11.9
17	1,094.75	564.75	423.5	106.5	100.0	51.6	38.7	9.7
18	903.6	481.3	317.3	105.0	100.0	53.3	35.1	11.6

農家番號	合計	家族員	常雇	臨時雇	各經營所要勞力の百分比			
					合計	家族員	常雇	臨時雇
	人	人	人	人	%	%	%	%
× 19	910.5	882.5	—	28.0	100.0	96.9	—	3.1
20	362.0	99.5	211.0	51.5	100.0	27.5	58.3	14.2
22	1,947.0	658.0	1,236.0	53.0	100.0	33.8	63.5	2.7
35	668.75	446.75	166.5	55.5	100.0	66.8	24.9	8.3
36	850.5	297.0	483.0	70.5	100.0	34.9	56.8	8.3
37	1,056.95	283.75	730.7	42.5	100.0	26.8	69.2	4.0
38	1,698.5	902.0	612.0	184.5	100.0	53.1	36.0	10.9
39	966.75	577.25	359.5	30.0	100.0	59.7	37.2	3.1
40	1,777.25	523.25	803.0	451.0	100.0	29.4	45.2	25.4
41	2,756.0	463.0	2,035.0	258.0	100.0	16.8	73.8	9.4
42	3,767.5	3,008.5	704.0	55.0	100.0	79.9	18.7	1.4
43	1,615.4	355.4	1,213.0	47.0	100.0	22.0	75.1	2.9
44	1,227.0	1,010.0	195.0	22.0	100.0	82.3	15.9	1.8
45	1,821.5	1,247.0	569.5	5.0	100.0	68.5	31.3	0.2
50	1,459.5	751.5	684.0	24.0	100.0	51.5	46.9	1.6
合計	35,175.95	17,169.45	15,309.0	2,697.5	100.0	48.8	43.5	7.7
一經營當平均	1,529.5	746.5	665.6	117.4	100.0	48.8	43.5	7.7
※合計	33,309.45	15,498.95	15,309.0	2,501.5	100.0	46.5	46.0	7.5
※一經營當平均	1,586.2	738.0	729.1	119.1	100.0	46.5	46.0	7.5

註　1. ×印はを附せる農家は常雇を使用せざるもの

2. ※印を附せる合計及び平均は上記×印を附せるNo. 13. 19農家を控除せるものである

第六　畜力農業勞働旬別分配狀況

畜力農業勞働はこれを（イ）馬及び騾（ロ）牛（ハ）驢の3項目に分ち集計した。

（イ）馬及び騾

調査農家23經營中馬及び騾による農業勞働の皆無なる1經營（第20農家）及び極めて少き1經營（第35農家）——年延頭數7頭——を除く21經營に於ては、何れも畜力農業勞働の全部或はその大部分をこの馬及び騾の勞働に依據して居る。

これが年延頭數は23經營平均に於ては一經營當り429.3頭にして、その年內分配は、3. 4. 5. 10. 11. 12. 1の各月に多く、就中肥料（主として土糞）運搬及び、春耕期たる1月及び3.4月に於て最大を示してゐる。

註　2月の勞働があまり大でないのは舊正月に當るためなり。

總括表は次の如し。

旬別		實數	百分比	旬別		實數	百分比
		頭	%			頭	%
3月	上旬	14.1	3.3	9月	上旬	7.4	1.7
	中旬	11.4	3.7		中旬	11.6	2.7
	下旬	17.2	3.9		下旬	12.0	2.8
4月	上旬	16.9	3.9	10月	上旬	14.0	3.3
	中旬	15.5	3.6		中旬	13.5	3.1
	下旬	16.5	3.9		下旬	16.4	3.8
5月	上旬	14.6	3.4	11月	上旬	12.2	2.9
	中旬	11.9	2.8		中旬	13.8	3.2
	下旬	9.7	2.2		下旬	13.0	3.0
6月	上旬	7.6	1.8	12月	上旬	16.0	3.7
	中旬	8.7	2.0		中旬	14.1	3.3
	下旬	7.2	1.7		下旬	17.1	4.0
7月	上旬	10.5	2.4	1月	上旬	16.3	3.8
	中旬	10.8	2.6		中旬	15.0	3.5
	下旬	7.3	1.7		下旬	16.8	3.9
8月	上旬	2.6	0.6	2月	上旬	6.6	1.5
	中旬	3.2	0.8		中旬	10.1	2.4
	下旬	4.4	1.0		下旬	13.3	3.1
					合計	429.3	100.0

（ロ）牛

調査農家23經營中牛を使用する農家は8經營、その中年延頭數僅に2頭の1經營を控除すれば、牛力勞働を農業經營に利用してゐる農家は7經營に過ぎない。

これを23經營平均に就いて見れば1經營當り70頭にして、春耕期たる4月に最大を示してゐる。又牛を全然使用せざるか又は極めて少き16經營を控除せる7經營平均に於ては、一經營當り230頭である。

總括表を揭ぐれば次の通りである。

旬別		實數	百分比	旬別		實數	百分比
		頭	%			頭	%
3月	上旬	2.3	3.2	9月	上旬	0.8	1.1
	中旬	2.1	3.0		中旬	1.7	2.4
	下旬	3.8	5.5		下旬	2.0	2.9
4月	上旬	3.8	5.5	10月	上旬	2.7	3.9
	中旬	3.7	5.3		中旬	2.5	3.6
	下旬	4.6	6.6		下旬	2.3	3.2
5月	上旬	3.4	4.8	11月	上旬	1.5	2.2
	中旬	2.2	3.2		中旬	1.6	2.3
	下旬	1.7	2.4		下旬	1.3	1.8
6月	上旬	1.0	1.5	12月	上旬	1.7	2.4
	中旬	1.6	2.3		中旬	2.5	3.5
	下旬	1.4	2.0		下旬	2.2	3.1
7月	上旬	0.8	1.2	1月	上旬	2.1	3.0
	中旬	2.2	3.1		中旬	1.9	2.7
	下旬	1.4	2.0		下旬	2.2	3.1
8月	上旬	—	—	2月	上旬	0.6	0.9
	中旬	0.2	0.3		中旬	1.7	2.5
	下旬	0.2	0.2		下旬	2.3	3.3
					合計	70.0	100.0

（ハ）驢

驢を農業勞働に使用する農家は牛のそれよりも多く15經營を占めてゐるが、その農業勞働數は何れも馬及び騾或は牛のそれに比して遙に少い。詳細は次表の通り。

旬別		實數	百分比	旬別		實數	百分比
		頭	%			頭	%
3月	上旬	3.6	6.0	9月	上旬	0.9	1.4
	中旬	2.9	4.8		中旬	1.5	2.6
	下旬	2.4	4.0		下旬	1.5	2.5
4月	上旬	2.1	3.4	10月	上旬	1.5	2.4
	中旬	2.5	4.1		中旬	1.2	2.1
	下旬	2.4	4.0		下旬	2.0	3.3
5月	上旬	2.8	4.7	11月	上旬	1.5	2.4
	中旬	2.7	4.5		中旬	1.5	2.6
	下旬	2.2	3.6		下旬	2.1	3.4
6月	上旬	1.3	2.1	12月	上旬	2.4	4.0
	中旬	0.9	1.5		中旬	2.4	3.9
	下旬	0.4	0.7		下旬	2.3	3.9
7月	上旬	1.0	1.7	1月	上旬	2.1	3.6
	中旬	1.4	2.3		中旬	1.8	2.9
	下旬	0.8	1.4		下旬	1.7	2.8
8月	上旬	0.4	0.7	2月	上旬	0.8	1.4
	中旬	0.1	0.2		中旬	1.5	2.4
	下旬	0.3	0.4		下旬	1.4	2.3
					合計	60.3	100.0

第七　馬及び騾、牛、驢の勞働分配狀況

註　この場合馬及び騾牛驢の各農業勞働力を相等しきものとして取扱ふ

各經營内に於ける畜力農業勞働を馬及び騾、牛、驢に分ちその配分關係を見るに、23經營平均に於ては馬及び騾 76.7%、牛 12.5%、驢 10.8%にして、卽ち馬及び騾の勞働に依據する事最も多く、牛、驢はこれに比して極めて少い事を示してゐる。

馬及び騾、牛、驢の各勞力のうちその何れかを使用せざる農家を控除せる4經營平均に於ては馬及び騾 52.6%、牛 38.3%、驢 9.1%である。詳細は次の如くである。

農家番號	合計	馬及び騾	牛	驢	各經營所要畜力の百分比			
					合計	馬及び騾	牛	驢
	頭	頭	頭	頭	%	%	%	%
△ 2	422.0	400.0	—	22.0	100.0	94.8	—	5.2
△ 3	1,184.0	1,161.0	—	23.0	100.0	98.1	—	1.9
△× 6	451.0	451.0	—	—	100.0	100.0	—	—
△× 9	429.0	429.0	—	—	100.0	100.0	—	—
△ 13	169.0	159.0	—	10.0	100.0	94.1	—	5.9
△ 14	271.0	266.0	—	5.0	100.0	98.2	—	1.8
△ 17	546.5	428.0	—	118.5	100.0	78.3	—	21.7
△×18	357.0	357.0	—	—	100.0	100.0	—	—

農家番號	合計	馬及び騾	牛	驢	各經營所要畜力の百分比 合計	馬及び騾	牛	驢
	頭	頭	頭	頭	%	%	%	%
△ 19	635.5	469.0	—	166.5	100.0	73.8	—	26.2
○ 20	176.0	—	89.0	87.0	100.0	—	50.6	49.4
△ 22	339.5	321.0	—	18.5	100.0	94.6	—	5.4
○ 35	104.5	7.0	82.0	15.5	100.0	6.7	78.5	14.8
△×36	111.5	111.5	—	—	100.0	100.0	—	—
37	533.5	245.0	281.0	7.5	100.0	45.9	52.7	1.4
38	871.0	614.0	234.0	23.0	100.0	70.5	26.9	2.6
△ 39	521.7	341.2	—	180.5	100.0	65.4	—	34.6
△×40	444.0	442.0	2.0	—	100.0	99.5	0.5	—
× 41	1,286.0	907.0	401.0	378.0	100.0	38.4	31.2	29.4
△ 42	1,425.0	1,309.0	—	116.0	100.0	91.9	—	8.1
43	910.0	831.0	473.0	56.0	100.0	41.9	52.0	6.1
44	393.0	184.0	49.0	160.0	100.0	46.8	12.5	40.7
△×45	935.0	935.0	—	—	100.0	100.0	—	—
△×50	359.0	359.0	—	—	100.0	100.0	—	—
合計	12,874.7	9,876.7	1,611.0	1,387.0	100.0	76.7	12.5	10.8
一經營當平均	559.6	429.3	70.0	60.3	100.0	76.7	12.5	10.8
※合計	2,707.5	1,424.0	1,037.0	246.5	100.0	52.6	38.3	9.1
※一經營當平均	676.9	356.0	259.3	61.6	100.0	52.6	38.3	9.1

註 1. 農家番號中○印を附したるものは馬又は騾を使用せざる農家（內No. 35農家は僅に7頭なる故これに含めた）△印を附したるものは牛を使用せざる農家（內No. 40農家は僅に2頭なる故これに含めた）、×印を附したるものは驢を使用せざる農家を示す

2. ※印を附せる合計及び平均は上記○△×印を附せる農家を控除せるものである

第五章 主要部門別勞働旬別分配狀況

第一 普通作勞働旬別分配狀況

こゝに云ふ普通作こは大豆及び其他豆類、高粱、粟、玉蜀黍、小麥、水稻、陸稻、大麥、黍、蕎麥を包括したもので23經營平均に於て一經營當り人力 300.9 人畜力こしての馬及び騾 77.7頭、牛 14.8頭、驢 9.9 頭にして勞働投下の最大を示せるものは 5. 6. 7 月の除草、中耕期、及び9. 10月の收穫期である。

總括表は次の如し。

旬別		實數 人力	實數 畜力	百分比 人力	百分比 畜力	旬別		實數 人力	實數 畜力	百分比 人力	百分比 畜力
		人	頭	%	%			人	頭	%	%
3月	上旬	0.8	0.1	0.3	0.1	9月	上旬	11.6	3.3	3.9	3.2
	中旬	0.6	0.2	0.2	0.2		中旬	28.3	11.7	9.4	11.4
	下旬	0.8	0.6	0.3	0.6		下旬	28.5	9.3	9.5	9.1
4月	上旬	0.7	0.4	0.2	0.4	10月	上旬	26.1	11.0	8.7	10.8
	中旬	1.0	0.7	0.3	0.7		中旬	14.7	4.9	4.9	4.8
	下旬	11.2	6.8	3.7	6.7		下旬	14.6	4.2	4.9	4.1
5月	上旬	19.3	9.1	6.4	8.9	11月	上旬	4.7	2.5	1.7	2.4
	中旬	10.6	4.4	3.5	4.3		中旬	2.5	0.8	0.8	0.8
	下旬	13.2	3.0	4.4	2.9		下旬	0.6	0.1	0.2	0.1
6月	上旬	22.7	3.5	7.5	3.4	12月	上旬	0.3	0.2	0.1	0.2
	中旬	21.6	3.8	7.2	3.7		中旬	—	—	—	—
	下旬	14.7	4.4	4.9	4.3		下旬	0.1	0.1	—	0.1
7月	上旬	14.1	4.7	4.7	4.6	1月	上旬	0.1	0.1	—	0.1
	中旬	13.1	7.3	4.4	7.1		中旬	—	—	—	—
	下旬	5.6	2.9	1.7	2.8		下旬	—	—	—	—
8月	上旬	3.6	0.3	1.2	0.3	2月	上旬	—	—	—	—
	中旬	5.5	0.5	1.8	0.5		中旬	0.7	—	0.2	—
	下旬	8.7	1.3	2.9	1.4		下旬	0.3	—	0.1	—
							合計	300.9	102.2	100.0	100.0

註 畜力は馬及び騾、牛、驢を各同一單位として合計したものである。

第二 特用作勞働旬別分配狀況

こゝに云ふ特用作こは棉花、胡麻、青麻、大麻、落花生を包括したもので、これらの經營部門をもてる21經營の平均勞働旬別分配狀況を見るに、一經營當り人力 141.3 人馬及び騾 31.1頭、牛 9.2 頭、驢 4.6 頭にして最も多くの勞働を要せしは10月にして 5. 6. 7. 8. 11月がこれに亞いでゐる。

總括表は次の如くである。

旬別		實數 人力	實數 畜力	百分比 人力	百分比 畜力	旬別		實數 人力	實數 畜力	百分比 人力	百分比 畜力
		人	頭	%	%			人	頭	%	%
3月	上旬	0.8	—	0.5	—	9月	上旬	1.0	—	0.7	—
	中旬	5.8	—	4.1	—		中旬	0.3	—	0.2	—
	下旬	3.4	1.2	2.4	2.7		下旬	0.2	—	0.1	—
4月	上旬	2.4	2.6	1.7	5.8	10月	上旬	5.8	1.9	4.1	4.2
	中旬	3.1	2.1	2.2	4.7		中旬	20.7	8.3	14.7	18.5
	下旬	2.8	2.0	2.0	4.5		下旬	22.8	7.0	16.1	15.6
5月	上旬	2.5	1.8	1.8	4.0	11月	上旬	8.7	0.4	6.2	0.9
	中旬	7.1	3.6	5.0	8.0		中旬	3.9	1.2	2.8	2.7
	下旬	4.4	1.6	3.1	3.6		下旬	1.2	0.5	0.8	1.1
6月	上旬	2.1	0.4	1.5	0.9	12月	上旬	0.1	—	0.1	—
	中旬	4.3	1.4	3.0	3.1		中旬	1.2	0.1	0.9	0.2
	下旬	4.6	1.0	3.3	2.2		下旬	0.8	1.2	0.6	2.7
7月	上旬	4.1	0.3	2.9	0.7	1月	上旬	0.6	0.2	0.4	0.4
	中旬	6.9	1.9	4.9	4.2		中旬	0.5	—	0.4	—
	下旬	7.5	3.2	5.3	7.1		下旬	—	—	—	—
8月	上旬	1.3	0.5	0.9	1.1	2月	上旬	—	—	—	—
	中旬	6.0	0.5	4.2	1.1		中旬	—	—	—	—
	下旬	4.1	—	2.9	—		下旬	0.3	—	0.2	—
							合計	141.3	44.9	100.0	100.0

註 畜力は馬及び騾、牛、驢を各同一單位として合計したものである。

第 三　果樹作勞働旬別分配狀況

苹果、梨、桃、櫻桃、葡萄、山楂等の果樹作を經營部門に有する10經營の平均一經營當り勞働量は人力370.5人馬及び騾20.3頭、牛 1.2 頭、驢 1.3 頭にして3. 4. 6. 10の各月に最も多くの勞働が投下されてゐる。

總括表は次の如し。

旬別		實數 人力	實數 畜力	百分比 人力	百分比 畜力	旬別		實數 人力	實數 畜力	百分比 人力	百分比 畜力
		人	頭	%	%			人	頭	%	%
3月	上旬	13.3	2.2	3.6	9.6	9月	上旬	12.7	—	3.4	—
	中旬	14.5	1.8	3.9	7.9		中旬	12.9	0.2	3.5	0.9
	下旬	17.5	0.8	4.7	3.5		下旬	7.8	0.6	2.1	2.6
4月	上旬	16.4	0.6	4.4	2.6	10月	上旬	12.7	—	3.4	—
	中旬	14.0	1.2	3.8	5.3		中旬	14.1	0.4	3.8	1.8
	下旬	17.2	1.9	4.6	8.3		下旬	7.9	0.8	2.1	3.5
5月	上旬	9.9	—	2.7	—	11月	上旬	8.9	3.0	2.4	13.2
	中旬	11.7	—	3.2	—		中旬	13.7	3.0	3.7	13.1
	下旬	14.4	1.0	3.9	4.4		下旬	7.4	0.4	2.0	1.8
6月	上旬	13.8	0.2	3.7	0.9	12月	上旬	6.4	0.8	1.7	3.5
	中旬	16.0	0.4	4.3	1.8		中旬	5.1	—	1.4	—
	下旬	16.9	0.2	4.6	0.9		下旬	3.5	0.4	0.9	1.8
7月	上旬	9.9	0.8	2.7	3.5	1月	上旬	1.4	—	0.4	—
	中旬	9.8	0.3	2.7	1.3		中旬	1.9	—	0.5	—
	下旬	9.8	0.1	2.7	0.4		下旬	3.0	—	0.8	—
8月	上旬	8.6	0.2	2.3	0.9	2月	上旬	1.2	—	0.3	—
	中旬	12.1	0.4	3.3	1.7		中旬	6.6	—	1.8	—
	下旬	10.1	0.3	2.7	1.3		下旬	7.4	0.8	2.0	3.5
							合計	370.5	22.8	100.0	100.0

註　畜力は馬及び騾、牛、驢を各同一單位として合計したものである。

第 四　蔬菜作勞働旬別分配狀況

23經營平均に於て一經營當り人力 147.6 人、馬及び騾 14.8頭、牛 0.1 頭、驢 0.6 頭にしてその年內配分狀況を見るに7月及び8月に最大を示し、5月、6 月がこれに亞いでゐる。

總括表を掲ぐれば次の如くである。

旬別		實數 人力	實數 畜力	百分比 人力	百分比 畜力	旬		實數 人力	實數 畜力	百分比 人力	百分比 畜力
		人	頭	%	%			人	頭	%	%
3月	上旬	1.0	—	0.7	—	7月	上旬	5.3	0.1	3.6	0.7
	中旬	1.4	0.3	0.9	1.9		中旬	5.9	0.8	4.0	5.2
	下旬	4.6	0.2	3.1	1.3		下旬	15.2	0.7	10.3	4.5
4月	上旬	5.1	0.3	3.4	1.9	8月	上旬	11.8	0.7	8.0	4.5
	中旬	4.3	0.5	2.9	3.2		中旬	9.5	1.3	6.4	8.4
	下旬	4.5	0.5	3.1	3.2		下旬	11.1	1.6	7.5	10.3
5月	上旬	5.7	0.6	3.9	3.9	9月	上旬	8.0	2.2	5.4	14.2
	中旬	4.1	0.2	2.8	1.3		中旬	3.7	0.3	2.5	1.9
	下旬	8.2	0.7	5.6	4.5		下旬	2.8	—	1.9	—
6月	上旬	6.6	1.6	4.5	10.3	10月	上旬	1.2	0.1	0.8	0.7
	中旬	6.9	0.9	4.7	5.8		中旬	1.7	0.3	1.2	1.9
	下旬	4.4	0.7	3.0	4.5		下旬	2.4	0.5	1.6	3.2

旬別		實數 人力	實數 畜力	百分比 人力	百分比 畜力	旬別		實數 人力	實數 畜力	百分比 人力	百分比 畜力
		人	頭	%	%			人	頭	%	%
11月	上旬	4.5	0.4	3.0	2.7	1月	上旬	—	—	—	—
	中旬	4.4	—	3.0	—		中旬	—	—	—	—
	下旬	1.7	—	1.2	—		下旬	—	—	—	—
12月	上旬	0.2	—	0.1	—	2月	上旬	—	—	—	—
	中旬	0.9	—	0.6	—		中旬	0.1	—	0.1	—
	下旬	0.2	—	0.1	—		下旬	0.2	—	0.1	—
							合計	147.6	15.5	100.0	100.0

註　畜力は馬及び騾、牛、驢を各同一單位として合計したものである。

これら主要4分類に就き、その勞働分配の關係を**グラフ**に示せば次の如くである。

主要部門別人力勞働

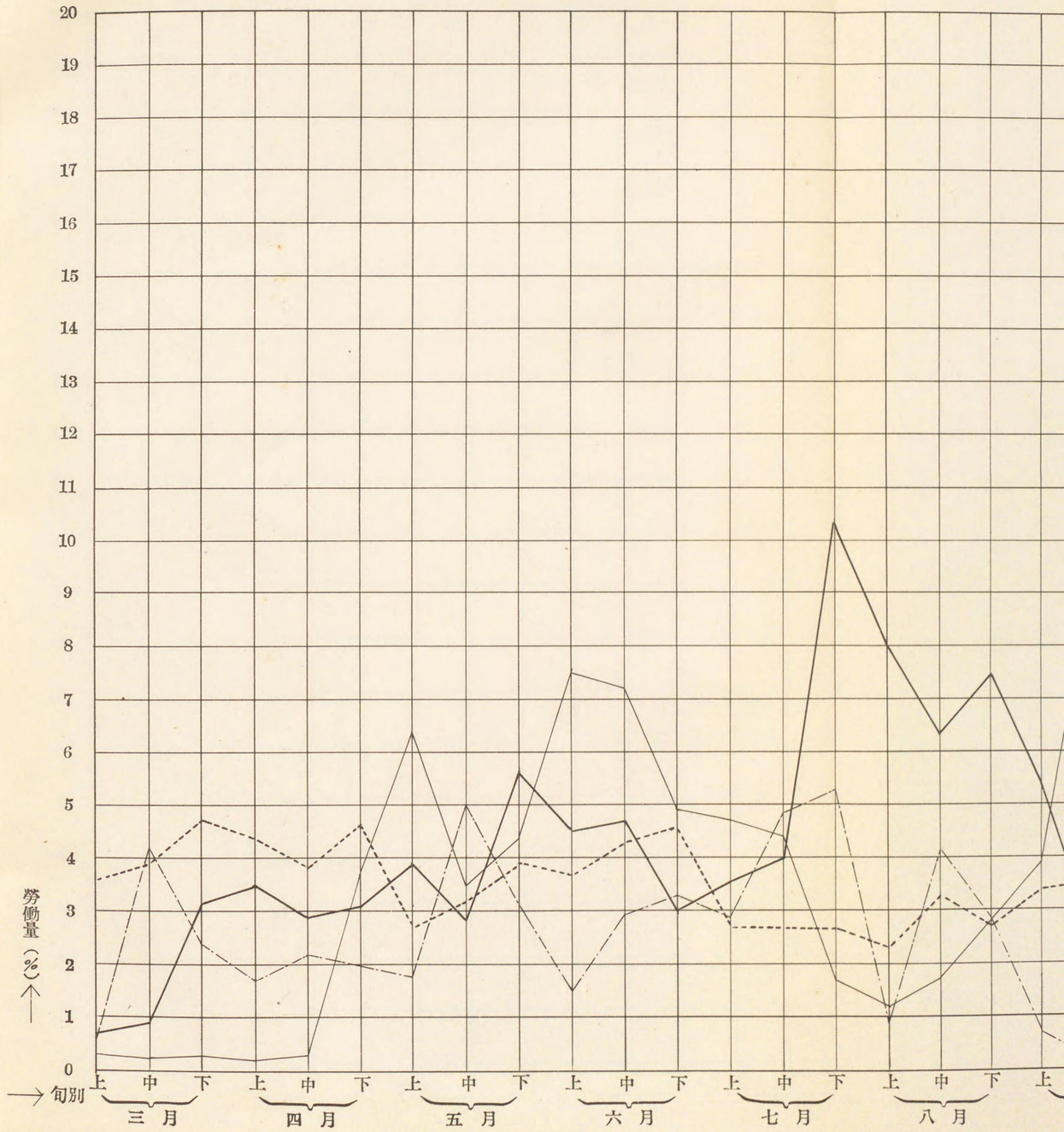
20
19
18
17
16
15
14
13
12
11
10
9
8
7
6
5
4
3
2
1
0
勞働量（%）↑
→旬別
上 中 下 上 中 下 上 中 下 上 中 下 上 中 下 上 中 下 上
三月
四月
五月
六月
七月
八月

主要部門別人力勞働旬別分配狀況圖表

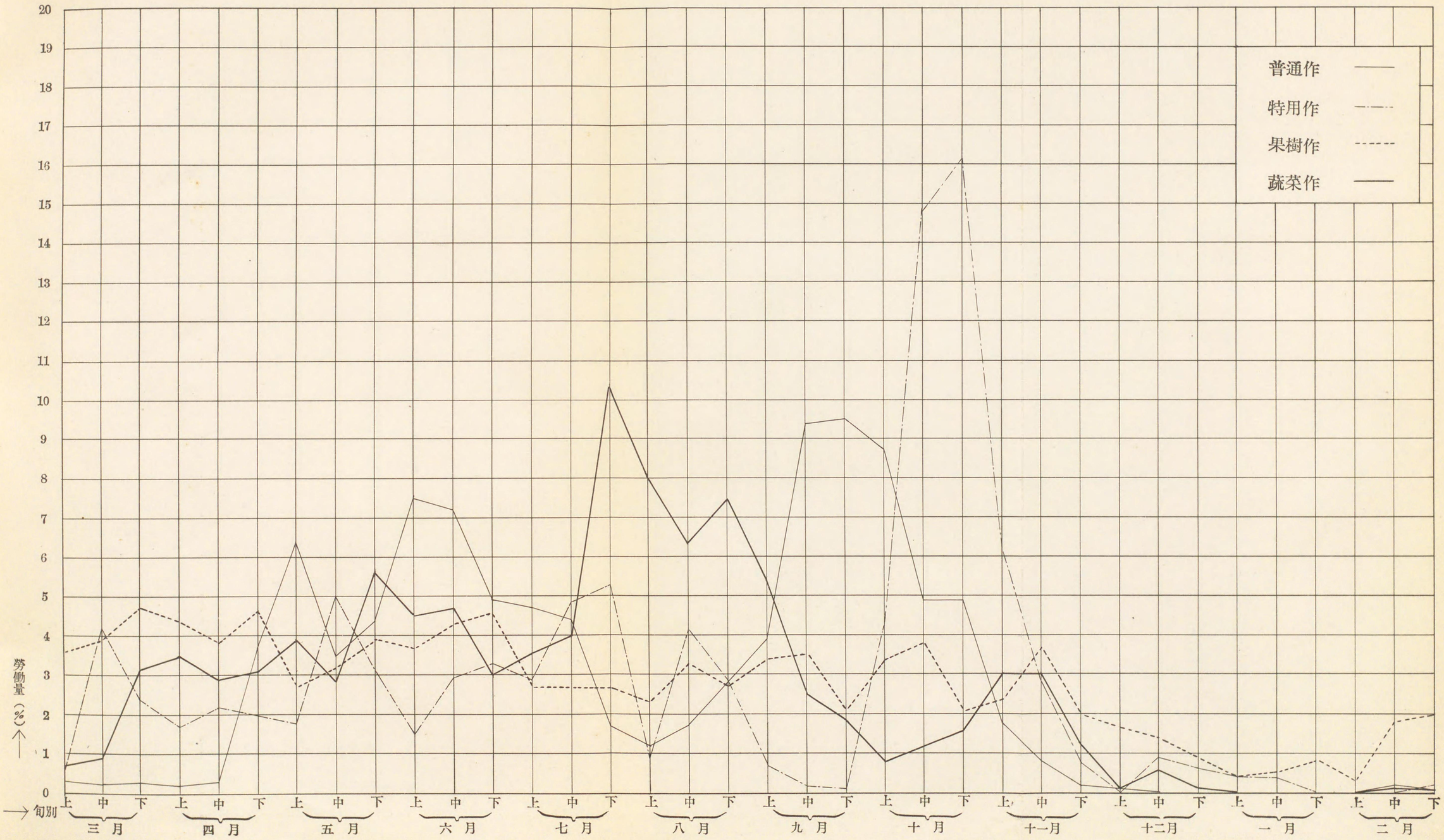

主要部門別畜力勞働旬別分配狀況圖表

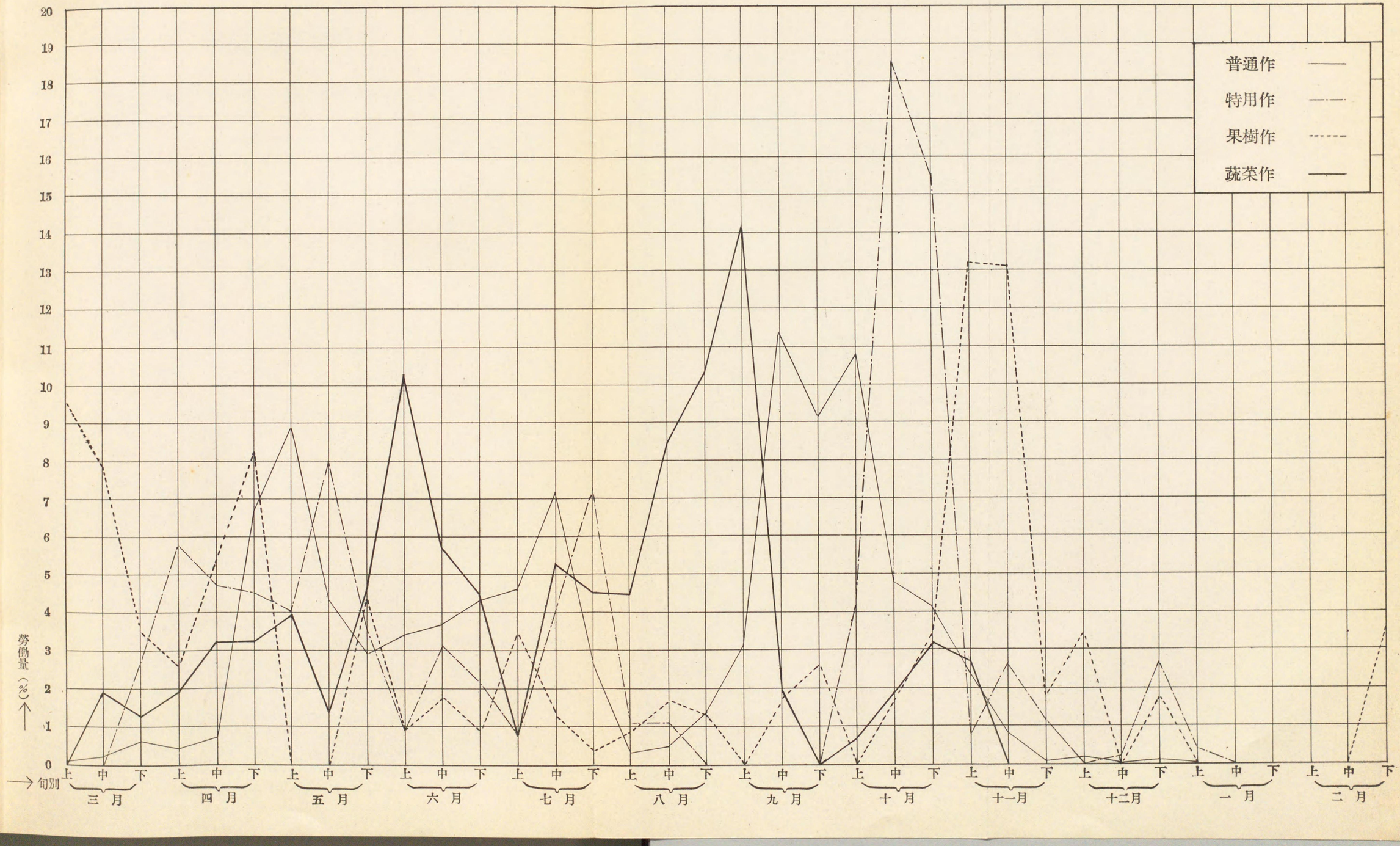

第六章　單位面積當り所要勞力狀況

第　一　　耕地反當勞力投下量

23經營平均に於ける耕地反當投下勞働力は、一經營當り人力 19.31 人、馬及び騾 5.42頭、牛 0.88頭、驢 0.55頭にして詳細は次表の通りである。

農家番號	耕地面積	勞力					耕地反當投下勞力				
		人力	畜力				人力	畜力			
			計	馬及び騾	牛	驢		計	馬及び騾	牛	驢
	反	人	頭	頭	頭	頭	人	頭	頭	頭	頭
2	109.74	1,895.5	422.0	400.0	—	22.0	17.29	3.84	3.64	—	0.20
3	40.80	2,861.5	1,184.0	1,161.0	—	23.0	70.11	29.00	28.44	—	0.56
6	102.66	1,111.0	451.0	451.0	—	—	10.82	4.39	4.39	—	—
9	51.30	1,005.0	429.0	429.0	—	—	19.59	8.36	8.36	—	—
13	34.80	956.0	169.0	159.0	—	10.0	27.44	4.85	4.57	—	0.28
14	60.60	2,463.5	271.0	266.0	—	5.0	40.65	4.47	4.39	—	0.08
17	49.80	1,094.75	546.5	428.0	—	118.5	22.00	10.98	8.60	—	2.38
18	44.70	903.6	357.0	357.0	—	—	20.20	7.99	7.99	—	—
19	44.40	910.5	635.5	469.0	—	166.5	20.49	14.30	10.55	—	3.75
20	15.42	362.0	176.0	—	89.0	87.0	23.48	11.41	—	5.77	5.64
22	95.40	1,947.0	339.5	321.0	—	18.5	20.41	3.56	3.36	—	0.20
35	38.28	668.75	104.5	7.0	82.0	15.5	17.42	2.73	0.18	2.14	0.41
36	50.82	850.5	111.5	111.5	—	—	16.73	2.19	2.19	—	—
37	107.88	1,056.95	533.5	245.0	281.0	7.5	9.04	4.56	2.09	2.40	0.07
38	177.00	1,698.5	871.0	614.0	234.0	23.0	9.60	4.92	3.47	1.32	0.13
39	55.20	966.75	521.7	341.2	—	180.5	13.51	9.45	6.18	—	3.27
40	45.60	1,777.25	444.0	442.0	2.0	—	38.97	9.74	8.69	—	0.05
41	151.80	2,756.0	908.0	507.0	401.0	—	18.16	5.98	3.34	2.64	—
42	186.30	3,767.5	1,425.0	1,309.0	—	116.0	20.22	7.65	7.03	0.62	—
43	132.00	1,615.4	910.0	381.0	473.0	56.0	12.24	6.89	2.89	3.58	0.42
44	38.40	1,227.0	393.0	184.0	49.0	160.0	31.95	10.23	4.79	1.26	4.18
45	142.20	1,821.5	935.0	935.0	—	—	12.81	9.68	9.68	—	—
50	46.80	1,459.5	359.0	359.0	—	—	31.18	7.67	7.67	—	—
合計	1,821.90	35,175.95	12,496.7	9,876.7	1,611.0	1,009.0	—	—	—	—	—
平均	79.21	1,529.5	543.1	429.3	70.0	43.8	19.31	6.85	5.42	0.88	0.55

註　畜力合計は馬及び騾、牛、驢を各同一單位のものとして取扱つたものである。

第　二　　作物別反當(作付面積當り)所要勞力

調査農家23經營に於て栽培せる各作物に就いてその植栽面積（作付面積）の反當所要勞力を見るに投下勞力の最大なるは蔬菜にして各作物別詳細は次表の通りである。

作物名	作付面積	勞力 人力	勞力 畜力 計	勞力 畜力 馬及び騾	勞力 畜力 牛	勞力 畜力 驢	反當投下勞力 人力	反當投下勞力 畜力 計	反當投下勞力 畜力 馬及び騾	反當投下勞力 畜力 牛	反當投下勞力 畜力 驢
	反	人	頭	頭	頭	頭	人	頭	頭	頭	頭
大豆	482.82	732.25	228.0	182.5	24.0	21.5	1.52	0.47	0.38	0.05	0.04
高粱	148.14	905.45	338.5	246.5	50.0	42.0	6.11	2.29	1.66	0.34	0.29
粟	152.70	795.80	228.0	187.5	22.5	18.0	5.21	1.49	1.23	0.15	0.11
玉蜀黍	785.58	3,659.30	1,343.4	996.5	220.1	126.8	4.60	1.69	1.25	0.28	0.16
小麥	39.36	134.00	59.5	48.0	3.0	8.5	3.40	1.51	1.22	0.08	0.21
水稻	2.70	89.50	—	—	—	—	33.15	—	—	—	—
陸稻	16.62	57.50	15.4	11.0	4.4	—	3.59	0.96	0.69	0.27	—
大麥	0.60	22.00	9.0	9.0	—	—	36.67	15.00	15.00	—	—
小豆	40.50	27.50	5.0	4.0	1.0	—	0.68	0.12	0.10	0.02	—
綠豆	11.94	164.45	29.0	27.5	1.0	0.5	13.77	2.43	2.30	0.08	0.05
豌豆	80.82	4.00	1.0	1.0	—	—	0.05	0.01	0.01	—	—
黍	33.18	301.40	81.4	68.7	7.0	5.7	9.08	2.45	2.07	0.21	0.17
蕎麥	4.20	29.00	11.0	4.0	7.0	—	6.90	2.62	0.95	1.67	—
棉花	43.86	376.10	59.3	50.5	5.3	3.5	8.58	1.35	1.15	0.12	0.08
胡麻	0.36	5.00	—	—	—	—	13.89	—	—	—	—
靑麻	0.72	22.50	—	—	—	—	31.25	—	—	—	—
落花生	413.04	2,556.40	885.5	604.0	188.5	93.0	6.19	2.14	1.46	0.46	0.22
蔬菜	85.68	3,393.55	357.5	340.0	3.0	14.5	39.61	4.17	3.97	0.03	0.17
果樹	155.04	3,694.50	228.0	203.0	12.0	13.0	23.83	1.47	1.31	0.08	0.08
桑樹	6.60	28.00	14.0	6.0	5.0	3.0	4.24	2.12	0.91	0.76	0.45

註　1.本表作成に當り耕雜勞働は人力及び畜力共各作物別に按分合算した。
　　その按分率は耕雜勞働を含まざる作物別勞力投下率に依る。
　　2.蔬菜、果樹、桑樹は各一單位と見做した。

第七章　役畜利用狀況

調査農家23經營に於て役畜飼育頭數（馬、騾、牛、驢を合せ含む）80頭（內幼畜5頭）—— 一經營當り平均成畜 3.2 頭——にして、平均年利用延頭數は 559.6 頭——第4章第7參照——に及び滿洲に於ける農業經營がその農業勞働部門に於て畜力利用に俟つものが大である事を物語つてゐる。

これを役畜別に見れば次の如くである。

（イ）馬及び騾

23經營中馬を所有するもの7經營——飼育頭數（以下同樣）成畜8頭、幼畜1頭、——騾を所有するもの21經營——成畜4頭、幼畜3頭にして、その何れかを所有せざるもの或は勞力不足するものは他より借入使用し、調査農家中馬及び騾の農業勞働利用者は21經營（他に1經營これが利用をなすものあれごも年延頭數僅7頭に過ぎざる故控除す）にして、その平均一經營當り利用延頭數は 429.3 頭である。

（ロ）牛

牛を所有する農家は僅に5經營——成畜8頭、幼畜1頭——に過ぎず他より借入使用をなすもの4經營を合せて牛力利用の9經營（他に1經營これが利用をなすものあれごも延頭數僅に2頭なる故控除す）平均に依れば、一經營當り利用延頭數は70頭である。

（ハ）驢

驢を所有するものは15經營——15頭（成畜のみ）——他より借入使用せる1經營を合せて16經營平均に依れば、一經營當り利用延頭數は 60.3頭である。

而してこれら役畜の使役期は肥料運搬、春耕期たる1月3月4月及び5月に最大を示し、收穫及び運搬期たる10月、11月及び12月に於ても年內配分が大である。

馬及び騾、牛、驢を各同一單位のものごして取扱ひその合計に就いて、年內配分關係を示せば次の如くである。

農家番號＼月別	3月	4月	5月	6月	7月	8月	9月	10月	11月	12月	1月	2月	合計
	頭	頭	頭	頭	頭	頭	頭	頭	頭	頭	頭	頭	頭
△ 2	141.0	116.0	67.0	12.0	54.0	16.0	16.0	—	—	—	—	—	422.0
△ 3	113.0	120.0	72.0	76.0	110.0	52.0	102.0	135.0	76.0	113.0	155.0	60.0	1,184.0
△× 6	32.0	63.0	32.0	12.0	43.0	20.0	65.0	78.0	51.0	30.0	19.0	6.0	451.0
△× 9	47.0	56.0	18.0	10.0	12.0	4.0	30.0	60.0	40.0	54.0	52.0	46.0	429.0
△ 13	14.0	23.0	27.0	—	4.0	2.0	5.0	6.0	10.0	40.0	30.0	8.0	169.0
△ 14	30.0	41.0	8.0	2.0	14.0	6.0	18.0	44.0	38.0	24.0	20.0	26.0	271.0
△ 17	50.0	57.0	69.0	8.0	26.0	50.0	57.5	66.0	65.0	80.0	3.0	15.0	546.5
△× 18	45.0	21.0	9.0	3.0	4.0	22.0	48.0	51.0	40.0	34.0	44.0	36.0	357.0
△ 19	65.0	54.0	59.5	15.0	40.5	7.5	31.5	71.0	70.5	88.0	79.0	54.0	635.5
○ 20	34.0	36.0	14.0	11.0	9.0	—	16.0	24.0	18.0	4.0	10.0	—	176.0
△ 22	68.0	52.5	53.0	11.0	16.0	8.0	10.0	16.0	30.0	—	45.0	30.0	339.5
○ 35	6.0	16.0	23.5	11.0	6.0	—	3.0	16.0	11.0	—	—	12.0	104.5
△× 36	9.0	21.0	24.0	9.0	7.5	7.0	2.0	8.0	4.0	18.0	2.0	—	111.5
37	50.0	101.0	33.0	46.0	65.5	21.0	55.0	50.0	8.0	44.0	16.0	44.0	533.5
38	85.0	113.0	76.0	23.0	36.0	—	43.0	82.0	82.0	119.0	124.0	88.0	871.0
△ 39	46.0	42.0	32.0	12.5	24.2	6.0	28.5	56.5	53.5	88.0	83.5	49.0	521.7
△× 40	48.0	56.0	28.0	44.0	34.0	—	28.0	57.0	43.0	32.0	44.0	30.0	444.0
× 41	104.5	140.5	146.0	94.0	76.0	12.0	107.0	111.0	131.0	142.0	139.0	83.0	1,286.0
△ 42	149.5	136.5	103.0	95.0	111.5	20.0	131.0	115.5	140.0	148.5	170.5	104.0	1,425.0
43	112.0	100.0	74.0	45.0	54.0	—	46.0	93.0	82.0	116.0	116.0	72.0	910.0
44	49.0	59.0	49.0	22.0	27.0	6.0	10.0	26.0	46.0	44.0	39.0	16.0	393.0
△× 45	56.0	105.0	116.0	92.0	44.0	2.0	40.0	108.0	68.0	124.0	124.0	56.0	935.0
△× 50	22.0	36.0	44.0	42.0	14.0	—	14.0	15.0	10.0	52.0	62.0	48.0	359.0
合計	1,376.0	1,565.5	1,177.0	695.5	832.2	261.5	906.5	1,289.0	1,117.0	1,394.5	1,377.0	883.0	12,874.7
平均	59.8	68.0	51.2	30.1	36.2	11.4	39.4	56.1	48.5	60.7	59.9	38.3	559.6
※合計	295.0	373.0	232.0	136.0	182.5	27.0	154.0	251.0	218.0	323.0	295.0	220.0	2,707.5
※平均	74.0	93.2	58.0	34.0	45.6	6.8	38.5	62.8	54.5	80.7	73.8	55.0	676.9

註　1.○、△、×印を附せる農家は馬及び騾（○）、牛（△）、驢（×）の何れかの勞力を含まざる事を示す。
　　2.※印を附せる合計及び平均は上記○、△、×印を附せる農家を含まざるものである。

附　錄　一

農業勞働調查表

第一表　人力農業勞働旬別總括表
第二表　畜力農業勞働旬別總括表
第三表　經營別農業勞働旬別表
第四表　家族員農業勞働旬別表
第五表　常雇農業勞働旬別表
第六表　臨時雇農業勞働旬別表
第七表　馬及び騾農業勞働旬別表
第八表　牛農業勞働旬別表
第九表　驢農業勞働旬別表
第十表　部門別農業勞働旬別表

第一表　人力農業勞働旬別總括表

月別	農家番號	2 實數	2 百分比	3 實數	3 百分比	6 實數	6 百分比	9 實數	9 百分比	13 實數	13 百分比	14 實數	14 百分比	17 實數	17 百分比	18 實數	18 百分比	19 實數	19 百分比	20 實數	20 百分比
		人	%	人	%	人	%	人	%	人	%	人	%	人	%	人	%	人	%	人	%
3月	上旬	45.0	2.4	35.0	1.2	22.0	1.8	19.0	2.0	20.0	2.1	89.5	3.6	23.0	2.1	26.0	2.9	23.0	2.5	12.0	3.3
	中旬	49.0	2.6	41.0	1.4	25.0	2.2	21.0	2.2	28.0	2.9	92.5	3.8	18.0	1.6	29.5	3.3	15.0	1.6	11.0	3.0
	下旬	58.5	3.0	56.5	2.0	45.5	4.0	27.5	2.8	20.5	2.2	114.5	4.6	30.5	2.8	27.5	3.0	30.5	3.4	13.0	3.6
	小計	**152.5**	**8.0**	**132.5**	**4.6**	**92.5**	**8.0**	**67.5**	**7.0**	**68.5**	**7.2**	**296.5**	**12.0**	**71.5**	**6.5**	**83.0**	**9.2**	**68.5**	**7.5**	**36.0**	**9.9**
4月	上旬	53.0	2.8	51.0	1.8	34.0	3.2	27.0	2.5	35.0	3.7	93.0	3.8	23.0	2.1	22.0	2.4	29.0	3.2	12.0	3.3
	中旬	55.0	2.9	46.0	1.6	35.0	3.2	31.0	3.0	29.0	3.0	85.0	3.5	35.0	3.2	37.0	4.2	28.0	3.0	18.0	5.0
	下旬	67.0	3.5	58.0	2.0	41.0	3.8	41.0	4.0	50.5	5.3	93.0	3.7	35.0	3.2	29.0	3.2	29.0	3.2	12.0	3.3
	小計	**175.0**	**9.2**	**155.0**	**5.4**	**110.0**	**10.2**	**99.0**	**9.5**	**114.5**	**12.0**	**271.0**	**11.0**	**93.0**	**8.5**	**88.0**	**9.8**	**86.0**	**9.4**	**42.0**	**11.6**
5月	上旬	63.0	3.3	94.0	3.3	40.0	3.4	26.0	2.8	30.0	3.1	90.0	3.6	50.0	4.6	39.5	4.4	37.5	4.1	20.0	5.5
	中旬	51.0	2.7	85.0	3.0	24.0	2.1	19.0	1.9	37.0	3.9	90.5	3.7	34.0	3.1	33.0	3.7	22.0	2.4	14.0	3.9
	下旬	59.5	3.2	96.0	3.3	29.5	2.6	25.5	2.6	41.5	4.3	76.0	3.1	39.5	3.6	37.1	4.1	21.5	2.4	10.5	3.0
	小計	**173.5**	**9.2**	**275.0**	**9.6**	**93.5**	**8.1**	**70.5**	**7.3**	**108.5**	**11.3**	**256.5**	**10.4**	**123.5**	**11.3**	**109.6**	**12.2**	**81.0**	**8.9**	**44.5**	**12.4**
6月	上旬	52.0	2.7	112.0	3.9	36.0	3.2	25.0	2.6	36.0	3.8	89.0	3.6	40.0	3.7	31.5	3.5	48.5	5.4	23.5	6.5
	中旬	74.0	3.9	133.0	4.7	45.0	3.4	25.0	3.2	41.0	4.3	95.5	3.9	48.0	4.4	32.5	3.6	25.5	2.8	18.5	5.1
	下旬	55.0	2.9	124.0	4.3	38.0	3.3	25.0	2.6	26.0	2.7	84.5	3.4	43.0	3.9	20.0	2.2	22.0	2.4	10.0	2.8
	小計	**181.0**	**9.5**	**369.0**	**12.9**	**119.0**	**9.9**	**75.0**	**8.4**	**103.0**	**10.8**	**269.0**	**10.9**	**131.0**	**12.0**	**84.0**	**9.3**	**96.0**	**10.6**	**52.0**	**14.4**
7月	上旬	21.0	1.1	83.5	2.9	35.0	3.8	19.0	1.1	27.0	2.8	73.0	3.0	52.5	4.8	27.0	3.0	17.5	1.9	14.0	3.9
	中旬	45.0	2.4	101.5	3.5	37.0	4.6	36.0	2.2	23.0	2.4	73.0	3.0	53.5	4.9	29.0	3.2	16.0	1.8	6.0	1.7
	下旬	52.5	2.8	99.0	3.5	38.5	3.9	25.5	2.0	43.0	4.5	82.5	3.3	36.5	3.3	22.0	2.4	13.5	1.5	6.0	1.6
	小計	**118.5**	**6.3**	**284.0**	**9.9**	**110.5**	**12.3**	**80.5**	**5.3**	**93.0**	**9.7**	**228.5**	**9.3**	**142.5**	**13.0**	**78.0**	**8.6**	**47.0**	**5.2**	**26.0**	**7.2**
8月	上旬	49.0	2.6	67.0	2.3	33.0	3.1	18.0	1.6	23.0	2.4	61.5	2.5	48.0	4.4	26.0	2.9	30.0	3.3	9.0	2.5
	中旬	50.0	2.7	105.0	3.7	40.0	3.8	22.0	2.0	25.0	2.6	53.0	2.1	52.5	4.8	18.5	2.1	16.5	1.8	6.0	1.7
	下旬	49.5	2.6	137.5	4.8	36.5	3.7	27.5	2.2	32.5	3.4	58.5	2.4	50.5	4.6	22.0	2.4	17.5	1.9	10.0	2.8
	小計	**148.5**	**7.9**	**309.5**	**10.8**	**109.5**	**10.6**	**67.5**	**5.8**	**80.5**	**8.4**	**173.0**	**7.0**	**151.0**	**13.8**	**66.5**	**7.4**	**64.0**	**7.0**	**25.0**	**7.0**
9月	上旬	53.0	2.8	101.0	3.5	35.0	3.1	21.0	2.1	23.0	2.4	62.5	2.5	31.75	2.9	23.0	2.5	26.75	2.9	5.0	1.4
	中旬	59.0	3.1	119.0	4.2	43.0	3.7	27.0	2.9	26.0	2.7	58.0	2.4	36.00	3.3	41.0	4.6	50.25	5.5	15.0	4.2
	下旬	57.0	3.0	107.0	3.7	50.0	3.7	27.0	3.6	19.0	2.0	68.0	2.8	36.50	3.3	49.0	5.4	38.50	4.3	15.0	4.1
	小計	**169.0**	**8.9**	**327.0**	**11.4**	**128.0**	**10.5**	**75.0**	**8.6**	**68.0**	**7.1**	**188.5**	**7.7**	**104.25**	**9.5**	**113.0**	**12.5**	**115.50**	**12.7**	**35.0**	**9.7**
10月	上旬	55.0	2.9	131.0	4.6	43.5	3.6	34.0	3.7	28.5	3.0	76.0	3.1	31.5	2.9	36.0	4.0	32.25	3.5	22.0	6.1
	中旬	55.0	2.9	114.0	4.0	39.0	3.7	38.0	3.6	25.0	2.6	62.0	2.5	44.0	4.0	36.0	4.0	38.75	4.3	17.5	4.8
	下旬	60.5	3.2	124.5	4.3	59.5	4.9	42.0	4.6	30.5	3.2	94.5	3.8	50.5	4.6	28.5	3.1	44.00	4.8	15.0	4.2
	小計	**170.5**	**9.0**	**369.5**	**12.9**	**142.0**	**12.2**	**114.0**	**11.9**	**84.0**	**8.8**	**232.5**	**9.4**	**126.0**	**11.5**	**100.5**	**11.1**	**115.00**	**12.6**	**54.5**	**15.1**
11月	上旬	55.0	2.9	100.0	3.5	59.0	5.2	62.0	6.3	20.0	2.1	58.0	2.4	15.0	1.4	18.0	2.0	27.5	3.0	7.0	1.9
	中旬	55.0	2.9	128.0	4.5	40.0	3.3	43.0	4.7	19.0	2.0	58.0	2.4	16.0	1.5	13.0	1.4	17.5	1.9	6.0	1.7
	下旬	57.0	3.0	41.0	1.4	18.0	1.9	32.0	2.9	23.0	2.4	29.0	1.1	17.0	1.5	10.0	1.1	17.0	1.9	6.0	1.6
	小計	**167.0**	**8.8**	**269.0**	**9.4**	**117.0**	**10.4**	**137.0**	**13.9**	**62.0**	**6.5**	**145.0**	**5.9**	**48.0**	**4.4**	**41.0**	**4.5**	**62.0**	**6.8**	**19.0**	**5.2**
12月	上旬	55.0	2.9	53.0	1.9	16.0	1.4	34.0	3.5	21.0	2.2	38.5	1.6	15.0	1.4	9.0	1.0	23.5	2.6	4.0	1.1
	中旬	55.0	2.9	55.0	1.9	9.0	0.8	28.0	2.9	15.0	1.6	39.0	1.6	12.0	1.1	22.0	2.4	19.5	2.2	5.0	1.4
	下旬	5.5	0.3	61.5	2.1	9.5	0.8	26.5	2.7	7.5	0.8	104.0	4.2	16.5	1.5	18.0	2.0	25.0	2.7	2.0	0.5
	小計	**115.5**	**6.1**	**169.5**	**5.9**	**34.5**	**3.0**	**88.5**	**9.1**	**43.5**	**4.6**	**181.5**	**7.4**	**43.5**	**4.0**	**49.0**	**5.4**	**68.0**	**7.5**	**11.0**	**3.0**
1月	上旬	55.0	2.9	45.0	1.6	12.0	1.2	24.0	2.4	43.0	4.6	43.0	1.7	16.0	1.5	16.0	1.8	19.0	2.1	5.0	1.4
	中旬	55.0	2.9	45.0	1.6	6.0	0.5	23.0	2.3	14.0	1.4	38.0	1.6	5.0	0.5	11.0	1.2	18.5	2.0	4.0	1.1
	下旬	60.5	3.2	49.5	1.7	9.5	0.8	19.5	2.0	21.5	2.2	37.5	1.5	7.5	0.6	13.0	1.4	22.0	2.4	2.0	0.5
	小計	**170.5**	**9.0**	**139.5**	**4.9**	**27.5**	**2.5**	**66.5**	**6.7**	**78.5**	**8.2**	**118.5**	**4.8**	**28.5**	**2.6**	**40.0**	**4.4**	**59.5**	**6.5**	**11.0**	**3.0**
2月	上旬	55.0	2.9	13.0	0.5	5.0	0.4	17.0	1.7	9.0	0.9	26.0	1.1	5.0	0.5	16.0	1.8	15.0	1.6	2.0	0.5
	中旬	55.0	2.9	13.0	0.5	8.0	0.7	27.0	2.8	23.0	2.4	33.0	1.3	22.0	1.9	23.0	2.5	17.0	1.9	2.0	0.5
	下旬	44.0	2.3	36.0	1.3	14.0	1.2	20.0	2.0	20.0	2.1	44.0	1.8	5.0	0.5	12.0	1.3	16.0	1.8	2.0	0.5
	小計	**154.0**	**8.1**	**62.0**	**2.3**	**27.0**	**2.3**	**64.0**	**6.5**	**52.0**	**5.4**	**103.0**	**4.2**	**32.0**	**2.9**	**51.0**	**5.6**	**48.0**	**5.3**	**6.0**	**1.5**
合計		1895.5	100.0	2,861.5	100.0	1,111.0	100.0	1,005.0	100.0	956.0	100.0	2,463.5	100.0	1,094.75	100.0	903.6	100.0	910.5	100.0	362.0	100.0

業勞働旬別總括表

6		9		13		14		17		18		19		20		22		35		36		37		38		39		40		41		42		43		44		45		50		合計		平均	
百分比	實數	百分比	實數	百分比	實數	百分比	實數	百分比	實數	百分比	實數	百分比	實數	百分比	實數	百分比	實數	百分比	實數	百分比	實數	百分比	實數	百分比	實數	百分比	實數	百分比	實數	百分比	實數	百分比	實數	百分比	實數	百分比	實數	百分比	實數	百分比	實數	百分比	實數	百分比
%	人	%	人	%	人	%	人	%	人	%	人	%	人	%	人	%	人	%	人	%	人	%	人	%	人	%	人	%	人	%	人	%	人	%	人	%	人	%	人	%	人	%	人	%
1.8	19.0	2.0	20.0	2.1	89.5	3.6	23.0	2.1	26.0	2.9	23.0	2.5	12.0	3.3	59.0	3.0	16.0	2.4	12.0	1.4	29.0	2.7	21.0	1.3	22.0	2.3	32.5	1.8	54.5	2.0	94.0	2.5	60.4	3.7	17.0	1.4	27.0	1.5	27.0	1.8	785.9	2.2	34.2	2.3
2.2	21.0	2.2	28.0	2.9	92.5	3.8	18.0	1.6	29.5	3.3	15.0	1.6	11.0	3.0	62.0	3.2	13.0	1.9	15.0	1.8	19.0	1.8	21.0	1.2	25.0	2.6	29.0	1.6	62.0	2.2	112.0	3.0	66.5	4.1	30.0	2.4	56.0	3.1	41.0	2.8	881.5	2.5	38.3	2.5
4.0	27.5	2.8	20.5	2.2	114.5	4.6	30.5	2.8	27.5	3.0	30.5	3.4	13.0	3.6	58.5	3.0	15.0	2.3	36.0	4.2	38.0	3.6	49.0	2.9	40.5	4.2	40.5	2.3	63.0	2.3	117.0	3.1	69.0	4.3	38.0	3.1	60.0	3.3	46.5	3.2	1,095.5	3.1	47.6	3.1
8.0	**67.5**	**7.0**	**68.5**	**7.2**	**296.5**	**12.0**	**71.5**	**6.5**	**83.0**	**9.2**	**68.5**	**7.5**	**36.0**	**9.9**	**179.5**	**9.2**	**44.0**	**6.6**	**63.0**	**7.4**	**86.0**	**8.1**	**91.0**	**5.4**	**87.5**	**9.1**	**102.0**	**5.7**	**179.5**	**6.5**	**323.0**	**8.6**	**195.9**	**12.1**	**85.0**	**6.9**	**143.0**	**7.9**	**114.5**	**7.8**	**2,762.9**	**7.8**	**120.1**	**7.9**
3.2	27.0	2.5	35.0	3.7	93.0	3.8	23.0	2.1	22.0	2.4	29.0	3.2	12.0	3.3	70.0	3.6	29.25	4.4	30.0	3.5	35.0	3.3	51.0	3.0	32.50	3.4	39.0	2.2	63.0	2.3	109.0	2.9	48.0	3.0	34.5	2.8	59.0	3.2	48.0	3.3	1,027.25	2.9	44.6	2.9
3.2	31.0	3.0	29.0	3.0	85.0	3.5	35.0	3.2	37.0	4.2	28.0	3.0	18.0	5.0	69.0	3.5	13.50	2.0	30.5	3.6	43.0	4.1	36.0	2.1	39.75	4.1	42.0	2.4	63.0	2.3	110.0	2.9	54.0	3.3	43.0	3.5	61.0	3.4	45.0	3.1	1,048.75	3.0	45.6	3.0
3.8	41.0	4.0	50.5	5.3	93.0	3.7	35.0	3.2	29.0	3.2	29.0	3.2	12.0	3.3	73.0	3.8	22.00	3.3	23.5	2.8	41.0	3.9	48.0	2.8	29.00	3.0	43.5	2.4	73.0	2.6	112.0	3.0	62.0	3.9	44.0	3.6	55.0	3.0	50.0	3.4	1,131.50	3.2	49.2	3.2
10.2	**99.0**	**9.5**	**114.5**	**12.0**	**271.0**	**11.0**	**93.0**	**8.5**	**88.0**	**9.8**	**86.0**	**9.4**	**42.0**	**11.6**	**212.0**	**10.9**	**64.75**	**9.7**	**84.0**	**9.9**	**119.0**	**11.3**	**135.0**	**7.9**	**101.25**	**10.5**	**124.5**	**7.0**	**199.0**	**7.2**	**331.0**	**8.8**	**164.0**	**10.2**	**121.5**	**9.9**	**175.0**	**9.6**	**143.0**	**9.8**	**3,207.50**	**9.1**	**139.4**	**9.1**
3.4	26.0	2.8	30.0	3.1	90.0	3.6	50.0	4.6	39.5	4.4	37.5	4.1	20.0	5.5	75.0	3.9	19.0	2.8	24.5	2.9	37.5	3.5	50.0	2.9	37.50	3.9	6.0	0.3	80.0	2.9	108.5	2.9	62.0	3.8	42.0	3.4	56.0	3.1	41.0	2.8	1,129.00	3.2	49.1	3.2
2.1	19.0	1.9	37.0	3.9	90.5	3.7	34.0	3.1	33.0	3.7	22.0	2.4	14.0	3.9	69.0	3.5	22.0	3.3	31.5	3.7	26.0	2.5	54.0	3.2	34.75	3.6	61.5	3.5	82.5	3.0	111.0	2.9	56.0	3.5	36.0	2.9	56.0	3.1	47.0	3.2	1,056.75	3.1	47.6	3.1
2.6	25.5	2.6	41.5	4.3	76.0	3.1	39.5	3.6	37.1	4.1	21.5	2.4	10.5	3.0	87.5	4.5	27.5	4.1	24.5	2.9	39.0	3.7	54.5	3.2	18.00	1.8	157.5	8.9	98.0	3.6	100.0	2.6	47.5	3.0	25.5	2.1	60.5	3.3	53.5	3.7	1,230.10	3.5	53.5	3.5
8.1	**70.5**	**7.3**	**108.5**	**11.3**	**256.5**	**10.4**	**123.5**	**11.3**	**109.6**	**12.2**	**81.0**	**8.9**	**44.5**	**12.4**	**231.5**	**11.9**	**68.5**	**10.2**	**80.5**	**9.5**	**102.5**	**9.7**	**158.5**	**9.3**	**90.25**	**9.3**	**225.0**	**12.7**	**260.5**	**9.5**	**319.5**	**8.4**	**165.5**	**10.3**	**103.5**	**8.4**	**172.5**	**9.5**	**141.5**	**9.7**	**3,455.85**	**9.8**	**150.2**	**9.8**
3.2	25.0	2.6	36.0	3.8	89.0	3.6	40.0	3.7	31.5	3.5	48.5	5.4	23.5	6.5	71.5	3.7	23.0	3.40	22.5	2.6	32.5	3.1	50.0	2.9	25.00	2.6	82.5	4.6	75.5	2.8	130.0	3.5	34.0	2.1	51.0	4.2	57.0	3.1	45.0	3.1	1,193.00	3.4	51.9	3.4
3.4	25.0	3.2	41.0	4.3	95.5	3.9	48.0	4.4	32.5	3.6	25.5	2.8	18.5	5.1	89.0	4.6	25.0	3.75	28.5	3.3	40.5	3.8	51.0	3.0	24.50	2.5	122.5	6.9	88.5	3.2	110.0	2.9	48.0	3.0	37.0	3.0	57.0	3.1	45.0	3.1	1,304.50	3.7	56.7	3.7
3.3	25.0	2.6	26.0	2.7	84.5	3.4	43.0	3.9	20.0	2.2	22.0	2.4	10.0	2.8	56.0	2.9	25.0	3.75	29.0	3.4	26.0	2.5	47.0	2.8	18.25	1.9	112.5	6.4	111.0	4.0	108.0	2.9	54.0	3.3	5.0	0.4	51.0	2.8	45.0	3.1	1,135.25	3.2	49.4	3.2
9.9	**75.0**	**8.4**	**103.0**	**10.8**	**269.0**	**10.9**	**131.0**	**12.0**	**84.0**	**9.3**	**96.0**	**10.6**	**52.0**	**14.4**	**216.5**	**11.2**	**73.0**	**10.90**	**80.0**	**9.3**	**99.0**	**9.4**	**148.0**	**8.7**	**67.75**	**7.0**	**317.5**	**17.9**	**275.0**	**10.0**	**348.0**	**9.3**	**136.0**	**8.4**	**93.0**	**7.6**	**165.0**	**9.0**	**135.0**	**9.3**	**3,632.75**	**10.3**	**158.0**	**10.3**
3.8	19.0	1.1	27.0	2.8	73.0	3.0	52.5	4.8	27.0	3.0	17.5	1.9	14.0	3.9	56.0	2.9	19.0	2.8	29.0	3.4	31.5	3.0	48.0	2.8	23.0	2.3	52.5	3.0	89.5	3.2	134.0	3.5	44.0	2.7	40.0	3.3	50.5	2.8	43.0	2.9	1,029.5	2.9	44.7	2.9
4.6	36.0	2.2	23.0	2.4	73.0	3.0	53.5	4.9	29.0	3.2	16.0	1.8	6.0	1.7	68.0	3.5	21.0	3.2	39.0	4.6	59.7	3.8	57.0	3.4	20.0	2.1	44.5	2.5	109.0	4.0	114.5	3.0	46.0	2.8	27.0	2.2	46.0	2.5	44.0	3.0	1,095.7	3.1	47.6	3.1
3.9	25.5	2.0	43.0	4.5	82.5	3.3	36.5	3.3	22.0	2.4	13.5	1.5	6.0	1.6	69.5	3.5	18.5	2.8	29.5	3.5	36.5	3.4	57.5	3.4	27.0	2.8	52.5	2.9	98.0	3.6	56.0	1.5	52.5	3.3	37.0	3.0	55.0	3.0	49.5	3.4	1,058.0	3.0	46.0	3.0
12.3	**80.5**	**5.3**	**93.0**	**9.7**	**228.5**	**9.3**	**142.5**	**13.0**	**78.0**	**8.6**	**47.0**	**5.2**	**26.0**	**7.2**	**193.5**	**9.9**	**58.5**	**8.8**	**97.5**	**11.5**	**107.7**	**10.2**	**162.5**	**9.6**	**70.0**	**7.2**	**149.5**	**8.4**	**296.5**	**10.8**	**304.5**	**8.0**	**142.5**	**8.8**	**104.0**	**8.5**	**151.5**	**8.3**	**136.5**	**9.3**	**3,183.2**	**9.0**	**138.3**	**9.0**
3.1	18.0	1.6	23.0	2.4	61.5	2.5	48.0	4.4	26.0	2.9	30.0	3.3	9.0	2.5	63.0	3.2	18.0	2.7	29.0	3.4	50.0	4.7	37.0	2.2	16.0	1.7	49.75	2.8	62.5	2.2	93.0	2.5	10.0	0.6	40.0	3.3	55.0	3.0	45.0	3.1	932.75	2.7	40.5	2.7
3.8	22.0	2.0	25.0	2.6	53.0	2.1	52.5	4.8	18.5	2.1	16.5	1.8	6.0	1.7	57.5	3.0	14.0	2.1	13.0	1.5	22.0	2.1	19.0	1.1	16.0	1.6	44.00	2.5	63.5	2.3	96.0	2.5	33.0	2.0	34.0	2.8	58.0	3.2	45.0	3.1	903.50	2.6	39.3	2.6
3.7	27.5	2.2	32.5	3.4	58.5	2.4	50.5	4.6	22.0	2.4	17.5	1.9	10.0	2.8	53.5	2.8	27.5	4.1	23.5	2.8	40.0	3.8	41.5	2.4	21.0	2.2	55.50	3.1	101.0	3.7	99.0	2.6	36.5	2.3	29.0	2.4	54.0	3.0	49.5	3.4	1,073.50	3.1	46.6	3.0
10.6	**67.5**	**5.8**	**80.5**	**8.4**	**173.0**	**7.0**	**151.0**	**13.8**	**66.5**	**7.4**	**64.0**	**7.0**	**25.0**	**7.0**	**174.0**	**9.0**	**59.5**	**8.9**	**65.5**	**7.7**	**112.0**	**10.6**	**97.5**	**5.7**	**53.0**	**5.5**	**149.25**	**8.4**	**227.0**	**8.2**	**288.0**	**7.6**	**79.5**	**4.9**	**103.0**	**8.5**	**167.0**	**9.2**	**139.5**	**9.6**	**2,909.75**	**8.4**	**126.5**	**8.3**
3.6	34.0	3.7	28.5	3.0	76.0	3.1	31.5	2.9	36.0	4.0	32.25	3.5	22.0	6.1	60.0	3.1	37.5	5.6	31.0	3.6	35.50	3.4	72.5	4.3	39.50	4.1	49.0	2.8	92.0	3.3	104.5	2.8	55.0	3.4	39.0	3.2	56.0	3.1	36.0	2.5	1,157.26	3.4	52.1	3.4
3.7	38.0	3.6	25.0	2.6	62.0	2.5	44.0	4.0	36.0	4.0	38.75	4.3	17.5	4.8	65.0	3.3	39.5	5.9	31.5	3.7	43.75	4.1	83.0	4.9	49.25	5.1	64.0	3.6	101.0	3.7	119.0	3.1	52.5	3.3	64.0	5.2	55.0	3.0	38.0	2.6	1,274.75	3.6	55.4	3.6
4.9	42.0	4.6	30.5	3.2	94.5	3.8	50.5	4.6	28.5	3.1	44.00	4.8	15.0	4.2	64.5	3.3	33.0	4.9	44.5	5.3	41.50	3.9	93.5	5.5	45.75	4.7	62.5	3.5	100.5	3.6	115.0	3.1	63.5	3.9	84.0	6.8	59.0	3.2	38.5	2.6	1,365.25	4.0	60.6	4.0
12.2	**114.0**	**11.9**	**84.0**	**8.8**	**232.5**	**9.4**	**126.0**	**11.5**	**100.5**	**11.1**	**115.00**	**12.6**	**54.5**	**15.1**	**189.5**	**9.7**	**110.0**	**16.4**	**107.0**	**12.6**	**120.75**	**11.4**	**249.0**	**14.7**	**134.50**	**13.9**	**175.5**	**9.9**	**293.5**	**10.6**	**338.5**	**9.0**	**171.0**	**10.6**	**187.0**	**15.2**	**170.0**	**9.3**	**112.5**	**7.7**	**3,867.25**	**11.0**	**168.1**	**11.0**
5.2	62.0	6.3	20.0	2.1	58.0	2.4	15.0	1.4	18.0	2.0	27.5	3.0	7.0	1.9	41.0	2.1	23.0	3.4	36.0	4.2	31.0	2.9	57.0	3.3	30.0	3.1	66.5	3.7	74.0	2.7	107.5	2.9	40.0	2.5	47.0	3.8	43.0	2.4	41.0	2.8	1,058.5	3.0	46.1	3.0
3.3	43.0	4.7	19.0	2.0	58.0	2.4	16.0	1.5	13.0	1.4	17.5	1.9	6.0	1.7	59.0	3.0	22.0	3.3	18.0	2.1	5.5	0.5	45.0	2.7	16.0	1.6	60.5	3.4	76.0	2.8	96.5	2.6	23.0	1.4	53.0	4.3	45.0	2.5	31.0	2.1	946.0	2.7	41.1	2.7
1.9	32.0	2.9	23.0	2.4	29.0	1.1	17.0	1.5	10.0	1.1	17.0	1.9	6.0	1.6	24.5	1.3	9.0	1.4	14.0	1.7	6.0	0.6	25.0	1.5	25.0	2.6	27.0	1.6	71.0	2.5	99.0	2.6	20.0	1.2	48.0	3.9	45.0	2.5	32.0	2.2	695.5	2.0	30.3	2.0
10.4	**137.0**	**13.9**	**62.0**	**6.5**	**145.0**	**5.9**	**48.0**	**4.4**	**41.0**	**4.5**	**62.0**	**6.8**	**19.0**	**5.2**	**124.5**	**6.4**	**54.0**	**8.1**	**68.0**	**8.0**	**42.5**	**4.0**	**127.0**	**7.5**	**71.0**	**7.3**	**154.0**	**8.7**	**221.0**	**8.0**	**303.0**	**8.1**	**83.0**	**5.1**	**148.0**	**12.0**	**133.0**	**7.4**	**104.0**	**7.1**	**2,700.0**	**7.7**	**117.5**	**7.7**
1.4	34.0	3.5	21.0	2.2	38.5	1.6	15.0	1.4	9.0	1.0	23.5	2.6	4.0	1.1	50.0	2.6	8.0	1.2	17.0	2.0	5.0	0.5	39.0	2.2	25.0	2.6	26.5	1.5	48.0	1.7	100.0	2.7	39.0	2.4	31.0	2.5	22.0	1.2	32.0	2.2	711.5	2.0	31.0	2.0
0.8	28.0	2.9	15.0	1.6	39.0	1.6	12.0	1.1	22.0	2.4	19.5	2.2	5.0	1.4	21.0	1.3	8.0	1.2	17.0	2.0	15.0	1.4	45.0	2.7	25.0	2.6	45.0	2.5	51.0	1.9	95.0	2.5	39.0	2.4	23.0	1.9	52.5	2.9	35.0	2.4	736.0	2.1	32.0	2.1
0.8	26.5	2.7	7.5	0.8	104.0	4.2	16.5	1.5	18.0	2.0	25.0	2.7	2.0	0.5	26.5	1.1	5.5	0.8	19.5	2.3	13.5	1.3	47.5	2.8	27.5	2.8	24.0	1.4	64.0	2.3	101.0	2.7	37.5	2.3	23.5	1.9	60.5	3.3	38.5	2.6	760.0	2.2	33.1	2.2
3.0	**88.5**	**9.1**	**43.5**	**4.6**	**181.5**	**7.4**	**43.5**	**4.0**	**49.0**	**5.4**	**68.0**	**7.5**	**11.0**	**3.0**	**97.5**	**5.0**	**21.5**	**3.2**	**53.5**	**6.3**	**33.5**	**3.2**	**131.5**	**7.7**	**77.5**	**8.0**	**95.5**	**5.4**	**163.0**	**5.9**	**296.0**	**7.9**	**115.5**	**7.1**	**77.5**	**6.3**	**135.0**	**7.4**	**105.5**	**7.2**	**2,207.5**	**6.3**	**96.1**	**6.3**
1.2	24.0	2.4	43.0	4.6	43.0	1.7	16.0	1.5	16.0	1.8	19.0	2.1	5.0	1.4	25.0	1.3	5.0	0.8	15.0	1.8	25.0	2.4	46.0	2.7	25.0	2.6	30.5	1.7	66.0	2.4	96.0	2.6	37.0	2.3	21.0	1.7	65.0	3.6	35.0	2.4	769.5	2.2	33.5	2.2
0.5	23.0	2.3	14.0	1.4	38.0	1.6	5.0	0.5	11.0	1.2	18.5	2.0	4.0	1.1	30.0	1.5	5.0	0.7	8.5	1.0	11.0	1.0	41.0	2.4	22.5	2.3	24.5	1.4	62.0	2.2	109.0	2.9	39.0	2.4	19.0	1.6	51.0	2.8	35.0	2.4	677.0	1.9	29.5	1.9
0.8	19.5	2.0	21.5	2.2	37.5	1.5	7.5	0.6	13.0	1.4	22.0	2.4	2.0	0.5	30.5	1.6	5.5	0.8	4.5	0.5	21.5	2.0	49.5	2.9	25.5	2.7	21.0	1.2	62.0	2.3	122.0	3.2	49.5	3.1	22.5	1.8	49.5	2.7	38.5	2.6	744.5	2.1	32.4	2.1
2.5	**66.5**	**6.7**	**78.5**	**8.2**	**118.5**	**4.8**	**28.5**	**2.6**	**40.0**	**4.4**	**59.5**	**6.5**	**11.0**	**3.0**	**85.5**	**4.4**	**15.5**	**2.3**	**28.0**	**3.3**	**57.5**	**5.4**	**136.5**	**8.0**	**73.0**	**7.6**	**76.0**	**4.3**	**190.0**	**6.9**	**327.0**	**8.7**	**125.5**	**7.8**	**62.5**	**5.1**	**165.5**	**9.1**	**108.5**	**7.4**	**2,191.0**	**6.2**	**95.4**	**6.2**
0.4	17.0	1.7	9.0	0.9	26.0	1.1	5.0	0.5	16.0	1.8	15.0	1.6	2.0	0.5	11.0	0.6	5.0	0.7	7.0	0.8	9.0	0.8	33.0	1.9	9.0	0.9	14.0	0.8	26.0	1.0	106.0	2.8	13.0	0.8	5.0	0.4	7.0	0.4	26.0	1.8	434.0	1.2	18.8	1.2
0.7	27.0	2.8	23.0	2.4	33.0	1.3	22.0	1.9	23.0	2.5	17.0	1.9	2.0	0.5	37.0	1.9	9.0	1.4	16.0	1.9	19.0	1.8	63.0	3.7	21.0	2.2	33.0	1.8	63.0	2.3	99.0	2.6	45.0	2.8	7.0	0.6	35.0	1.9	32.0	2.2	702.0	2.0	30.6	2.0
1.2	20.0	2.0	20.0	2.1	44.0	1.8	5.0	0.5	12.0	1.3	16.0	1.8	2.0	0.5	25.0	1.2	16.0	2.4	11.5	1.3	30.0	2.9	36.0	2.2	18.0	1.9	26.0	1.5	55.0	2.0	76.0	2.0	38.0	2.4	29.0	2.4	44.0	2.4	28.0	1.9	645.5	1.8	28.0	1.9
2.3	**64.0**	**6.5**	**52.0**	**5.4**	**103.0**	**4.2**	**32.0**	**2.9**	**51.0**	**5.6**	**48.0**	**5.3**	**6.0**	**1.5**	**73.0**	**3.7**	**30.0**	**4.5**	**34.5**	**4.0**	**58.0**	**5.5**	**132.0**	**7.8**	**48.0**	**5.0**	**73.0**	**4.1**	**144.0**	**5.3**	**281.0**	**7.4**	**96.0**	**6.0**	**41.0**	**3.4**	**86.0**	**4.7**	**86.0**	**5.9**	**1,781.5**	**5.0**	**77.4**	**5.1**
100.0	**1,005.0**	**100.0**	**956.0**	**100.0**	**2,463.5**	**100.0**	**1,094.75**	**100.0**	**903.6**	**100.0**	**910.5**	**100.0**	**362.0**	**100.0**	**1,947.0**	**100.0**	**668.75**	**100.0**	**850.5**	**100.0**	**1,056.55**	**100.0**	**1,698.5**	**100.0**	**966.75**	**100.0**	**1,777.25**	**100.0**	**2,756.0**	**100.0**	**3,767.5**	**100.0**	**1,615.4**	**100.0**	**1,227.0**	**100.0**	**1,821.5**	**100.0**	**1,459.5**	**100.0**	**35,175.55**	**100.0**	**1,529.5**	**100.0**

第二表　畜力農業勞働旬別總括表

月	別	農家番號 2 實數	2 百分比	3 實數	3 百分比	6 實數	6 百分比	9 實數	9 百分比	13 實數	13 百分比	14 實數	14 百分比	17 實數	17 百分比	18 實數	18 百分比	19 實數	19 百分比	20 實數	20 百分比	實數
		頭	%	頭	%	頭	%	頭	%	頭	%	頭	%	頭	%	頭	%	頭	%	頭	%	
3 月	上旬	50.0	11.9	40.0	3.4	6.0	1.3	14.0	3.2	—	—	8.0	3.0	27.0	5.0	24.0	6.7	27.0	4.2	—	—	27
	中旬	45.0	10.6	29.0	2.4	6.0	1.3	11.0	2.6	13.0	7.7	16.0	5.9	4.0	0.7	6.0	1.7	16.0	2.5	14.0	8.0	21
	下旬	46.0	10.9	44.0	3.7	20.0	4.4	22.0	5.1	1.0	0.6	6.0	2.2	19.0	3.5	15.0	4.2	22.0	3.5	20.0	11.3	20
	小計	**141.0**	**33.4**	**113.0**	**9.5**	**32.0**	**7.0**	**47.0**	**10.9**	**14.0**	**8.3**	**30.0**	**11.1**	**50.0**	**9.2**	**45.0**	**12.6**	**65.0**	**10.2**	**34.0**	**19.3**	**68**
4 月	上旬	40.0	9.5	40.0	3.4	22.0	4.9	20.0	4.7	13.0	7.7	18.0	6.6	12.0	2.2	11.0	3.1	17.0	2.7	12.0	6.8	24
	中旬	40.0	9.5	40.0	3.4	20.0	4.4	20.0	4.7	4.0	2.4	13.0	4.8	24.0	4.4	—	—	19.0	3.0	16.0	9.1	7
	下旬	36.0	8.5	40.0	3.3	21.0	4.7	16.0	3.7	6.0	3.5	10.0	3.7	21.0	3.8	10.0	2.8	18.0	2.8	8.0	4.5	21
	小計	**116.0**	**27.5**	**120.0**	**10.1**	**63.0**	**14.0**	**56.0**	**13.1**	**23.0**	**13.6**	**41.0**	**15.1**	**57.0**	**10.4**	**21.0**	**5.9**	**54.0**	**8.5**	**36.0**	**20.4**	**52**
5 月	上旬	32.0	7.6	30.0	2.5	19.0	4.2	10.0	2.3	7.0	4.2	2.0	0.8	21.0	3.9	5.0	1.4	19.5	3.1	12.0	6.8	24
	中旬	21.0	5.0	20.0	1.7	4.0	0.9	4.0	0.9	11.0	6.5	6.0	2.2	21.0	3.8	2.0	0.6	19.0	3.0	2.0	1.2	19
	下旬	14.0	3.3	22.0	1.9	9.0	2.0	4.0	0.9	9.0	5.3	—	—	27.0	4.9	2.0	0.6	21.0	3.3	—	—	10
	小計	**67.0**	**15.9**	**72.0**	**6.1**	**32.0**	**7.1**	**18.0**	**4.1**	**27.0**	**16.0**	**8.0**	**3.0**	**69.0**	**12.6**	**9.0**	**2.6**	**59.5**	**9.4**	**14.0**	**8.0**	**53**
6 月	上旬	4.0	0.9	40.0	3.4	4.0	0.9	4.0	0.9	—	—	2.0	0.7	—	—	—	—	6.0	0.9	10.0	5.7	9
	中旬	—	—	20.0	1.7	2.0	0.4	—	—	—	—	—	—	8.0	1.5	1.0	0.3	—	—	1.0	0.6	1
	下旬	8.0	1.9	16.0	1.3	6.0	1.4	6.0	1.4	—	—	—	—	—	—	2.0	0.5	9.0	1.4	—	—	1
	小計	**12.0**	**2.8**	**76.0**	**6.4**	**12.0**	**2.7**	**10.0**	**2.3**	—	—	**2.0**	**0.7**	**8.0**	**1.5**	**3.0**	**0.8**	**15.0**	**2.3**	**11.0**	**6.3**	**11**
7 月	上旬	9.0	2.1	37.0	3.1	13.0	2.9	—	—	3.0	1.8	3.0	1.1	12.0	2.2	—	—	19.0	3.0	5.0	2.8	8
	中旬	21.0	5.0	40.0	3.4	21.0	4.7	3.0	0.7	1.0	0.6	5.0	1.9	7.0	1.3	2.0	0.5	20.0	3.2	2.0	1.2	8
	下旬	24.0	5.7	33.0	2.8	9.0	2.0	9.0	2.1	—	—	6.0	2.2	7.0	1.3	2.0	0.5	1.5	0.3	2.0	1.1	16
	小計	**54.0**	**12.8**	**110.0**	**9.3**	**43.0**	**9.6**	**12.0**	**2.8**	**4.0**	**2.4**	**14.0**	**5.2**	**26.0**	**4.8**	**4.0**	**1.0**	**40.5**	**6.5**	**9.0**	**5.1**	
8 月	上旬	8.0	1.9	12.0	1.0	4.0	0.9	—	—	2.0	1.2	—	—	12.0	2.2	7.0	2.0	3.0	0.5	—	—	
	中旬	8.0	1.9	20.0	1.7	6.0	1.3	2.0	0.5	—	—	6.0	2.2	8.0	1.5	10.0	2.8	1.0	0.2	—	—	
	下旬	—	—	20.0	1.7	10.0	2.2	2.0	0.5	—	—	—	—	30.0	5.5	5.0	1.4	3.5	0.5	—	—	
	小計	**16.0**	**3.8**	**52.0**	**4.4**	**20.0**	**4.4**	**4.0**	**1.0**	**2.0**	**1.2**	**6.0**	**2.2**	**50.0**	**9.2**	**22.0**	**6.2**	**7.5**	**1.2**	—	—	
9 月	上旬	2.0	0.5	45.0	3.8	14.0	3.1	—	—	2.0	1.2	—	—	11.0	2.0	10.0	2.8	4.5	0.7	—	—	
	中旬	4.0	0.9	29.0	2.4	26.0	5.8	10.0	2.3	—	—	2.0	0.7	23.0	4.2	16.0	4.5	13.0	2.0	2.0	1.2	
	下旬	10.0	2.4	28.0	2.4	25.0	5.5	20.0	4.7	3.0	1.8	16.0	5.9	23.5	4.3	22.0	6.1	14.0	2.2	14.0	7.9	
	小計	**16.0**	**3.8**	**102.0**	**8.6**	**65.0**	**14.4**	**30.0**	**7.0**	**5.0**	**3.0**	**18.0**	**6.6**	**57.5**	**10.5**	**48.0**	**13.4**	**31.5**	**4.9**	**16.0**	**9.1**	
10 月	上旬	—	—	45.0	3.8	27.0	6.0	20.0	4.7	4.0	2.4	14.0	5.2	15.0	2.7	17.0	4.8	18.5	2.9	18.0	10.2	
	中旬	—	—	41.0	3.5	24.0	5.3	20.0	4.7	2.0	1.1	16.0	5.9	23.0	4.3	14.0	3.9	25.0	4.0	4.0	2.2	
	下旬	—	—	49.0	4.1	27.0	6.0	20.0	4.7	—	—	14.0	5.1	28.0	5.1	20.0	5.6	27.5	4.3	2.0	1.2	
	小計	—	—	**135.0**	**11.4**	**78.0**	**17.3**	**60.0**	**14.1**	**6.0**	**3.5**	**44.0**	**16.2**	**66.0**	**12.1**	**51.0**	**14.3**	**71.0**	**11.2**	**24.0**	**13.6**	
11 月	上旬	—	—	21.0	1.8	25.0	5.5	18.0	4.2	8.0	4.7	14.0	5.2	20.0	3.7	10.0	2.8	22.0	3.5	10.0	5.7	
	中旬	—	—	15.0	1.3	17.0	3.8	14.0	3.2	—	—	18.0	6.6	21.0	3.8	18.0	5.0	22.5	3.5	8.0	4.5	
	下旬	—	—	40.0	3.4	9.0	2.2	8.0	1.9	2.0	1.2	6.0	2.2	24.0	4.4	12.0	3.4	26.0	4.1	—	—	
	小計	—	—	**76.0**	**6.5**	**51.0**	**11.3**	**40.0**	**9.3**	**10.0**	**5.9**	**38.0**	**14.0**	**65.0**	**11.9**	**40.0**	**11.2**	**70.5**	**11.1**	**18.0**	**10.2**	
12 月	上旬	—	—	50.0	4.2	17.0	3.8	14.0	3.2	14.0	8.3	6.0	2.2	29.0	5.3	13.0	3.6	29.0	4.6	4.0	2.3	
	中旬	—	—	10.0	0.8	10.0	2.2	20.0	4.7	14.0	8.3	4.0	1.5	21.0	3.8	12.0	3.4	26.0	4.0	—	—	
	下旬	—	—	53.0	4.5	3.0	0.7	20.0	4.7	12.0	7.1	14.0	5.2	30.0	5.5	9.0	2.5	33.0	5.2	—	—	
	小計	—	—	**113.0**	**9.5**	**30.0**	**6.7**	**54.0**	**12.6**	**40.0**	**23.7**	**24.0**	**8.9**	**80.0**	**14.6**	**34.0**	**9.5**	**88.0**	**13.8**	**4.0**	**2.3**	
1 月	上旬	—	—	50.0	4.2	12.0	2.7	18.0	4.2	—	—	10.0	3.7	—	—	15.0	4.2	24.0	3.8	6.0	3.4	18
	中旬	—	—	50.0	4.2	1.0	0.2	20.0	4.7	8.0	4.7	6.0	2.2	—	—	12.0	3.4	26.0	4.0	4.0	2.3	18
	下旬	—	—	55.0	4.7	6.0	1.3	14.0	3.2	22.0	13.0	4.0	1.5	3.0	0.5	17.0	4.8	29.0	4.6	—	—	9
	小計	—	—	**155.0**	**13.1**	**19.0**	**4.2**	**52.0**	**12.1**	**30.0**	**17.7**	**20.0**	**7.4**	**3.0**	**0.5**	**44.0**	**12.4**	**79.0**	**12.4**	**10.0**	**5.7**	**45**
2 月	上旬	—	—	10.0	0.9	—	—	10.0	2.3	—	—	6.0	2.2	—	—	15.0	4.2	18.0	2.8	—	—	3
	中旬	—	—	10.0	0.8	6.0	1.3	20.0	4.7	—	—	8.0	3.0	12.0	2.2	12.0	3.3	17.0	2.7	—	—	18
	下旬	—	—	40.0	3.4	—	—	16.0	3.7	8.0	4.7	12.0	4.4	3.0	0.5	9.0	2.6	19.0	3.0	—	—	9
	小計	—	—	**60.0**	**5.1**	**6.0**	**1.3**	**46.0**	**10.7**	**8.0**	**4.7**	**26.0**	**9.6**	**15.0**	**2.7**	**36.0**	**10.1**	**54.0**	**8.5**	—	—	30
合計		422.0	100.0	1,184.0	100.0	451.0	100.0	429.0	100.0	169.0	100.0	271.0	100.0	546.5	100.0	357.0	100.0	635.5	100.0	176.0	100.0	339

業勞働旬別總括表

6		9		13		14		17		18		19		20		22		35		36		37		38		39		40		41		42		43		44		45		50		合計		平均	
百分比	實 數	百分比	實 數	百分比	實 數	百分比	實 數	百分比	實 數	百分比	實 數	百分比	實 數	百分比	實 數	百分比	實 數	百分比	實 數	百分比	實 數	百分比	實 數	百分比	實 數	百分比	實 數	百分比	實 數	百分比	實 數	百分比	實 數	百分比	實 數	百分比	實 數	百分比	實 數	百分比	實 數	百分比	實 數	百分比
%	頭	%	頭	%	頭	%	頭	%	頭	%	頭	%	頭	%	頭	%	頭	%	頭	%	頭	%	頭	%	頭	%	頭	%	頭	%	頭	%	頭	%	頭	%	頭	%	頭	%	頭	%	頭	%
1.3	14.0	3.2	—	—	8.0	3.0	27.0	5.0	24.0	6.7	27.0	4.2	—	—	27.0	7.9	6.0	5.8	9.0	8.1	20.0	3.8	20.0	2.3	26.0	5.0	16.0	3.6	22.0	1.7	50.0	3.5	40.0	4.4	10.0	2.5	12.0	1.3	6.0	1.7	460.0	3.6	20.0	3.6
1.3	11.0	2.6	13.0	7.7	16.0	5.9	4.0	0.7	6.0	1.7	16.0	2.5	14.0	8.0	21.0	6.2	—	—	—	—	2.0	0.4	28.0	3.2	—	—	10.0	2.3	35.0	2.7	50.0	3.5	28.0	3.1	21.0	5.3	12.0	1.3	—	—	377.0	2.9	16.4	2.9
4.4	22.0	5.1	1.0	0.6	6.0	2.2	19.0	3.5	15.0	4.2	22.0	3.5	20.0	11.3	20.0	5.9	—	—	—	—	28.0	5.2	37.0	4.3	20.0	3.8	22.0	5.0	47.5	3.7	49.5	3.5	44.0	4.8	18.0	4.6	32.0	3.4	16.0	4.4	536.0	4.2	23.4	4.2
7.0	**47.0**	**10.9**	**14.0**	**8.3**	**30.0**	**11.1**	**50.0**	**9.2**	**45.0**	**12.6**	**65.0**	**10.2**	**34.0**	**19.3**	**68.0**	**20.0**	**6.0**	**5.8**	**9.0**	**8.1**	**50.0**	**9.4**	**85.0**	**9.8**	**46.0**	**8.8**	**48.0**	**10.9**	**104.5**	**8.1**	**149.5**	**10.5**	**112.0**	**12.3**	**49.0**	**12.4**	**56.0**	**6.0**	**22.0**	**6.1**	**1,376.0**	**10.7**	**59.8**	**10.7**
4.9	20.0	4.7	13.0	7.7	18.0	6.6	12.0	2.2	11.0	3.1	17.0	2.7	12.0	6.8	24.0	7.2	6.0	5.7	3.0	2.7	32.0	6.0	34.0	3.9	17.0	3.3	20.0	4.5	51.5	4.0	41.0	2.9	28.0	3.1	15.0	3.8	35.0	3.7	12.0	3.3	523.5	4.1	22.8	4.1
4.4	20.0	4.7	4.0	2.4	13.0	4.8	24.0	4.4	—	—	19.0	3.0	16.0	9.1	7.0	2.0	—	—	2.0	1.8	36.0	6.7	36.0	4.1	19.0	3.6	16.0	3.6	44.0	3.4	46.0	3.2	32.0	3.5	25.0	6.4	34.0	3.6	6.0	1.7	499.0	3.6	21.7	3.9
4.7	16.0	3.7	6.0	3.5	10.0	3.7	21.0	3.8	10.0	2.8	18.0	2.8	8.0	4.5	21.5	6.3	10.0	9.6	16.0	14.3	33.0	6.2	43.0	5.0	6.0	1.2	20.0	4.5	45.0	3.5	49.5	3.5	40.0	4.4	19.0	4.8	36.0	3.9	18.0	5.0	543.0	4.2	23.6	4.2
14.0	**56.0**	**13.1**	**23.0**	**13.6**	**41.0**	**15.1**	**57.0**	**10.4**	**21.0**	**5.9**	**54.0**	**8.5**	**36.0**	**20.4**	**52.5**	**15.5**	**16.0**	**15.3**	**21.0**	**18.8**	**101.0**	**18.9**	**113.0**	**13.0**	**42.0**	**8.1**	**56.0**	**12.6**	**140.5**	**10.9**	**136.5**	**9.6**	**100.0**	**11.0**	**59.0**	**15.0**	**105.0**	**11.2**	**36.0**	**10.0**	**1,565.5**	**12.2**	**68.1**	**12.2**
4.2	10.0	2.3	7.0	4.2	2.0	0.8	21.0	3.9	5.0	1.4	19.5	3.1	12.0	6.8	24.0	7.1	13.5	12.9	14.0	12.5	18.0	3.4	38.0	4.4	17.0	3.3	2.0	0.5	49.0	3.8	46.0	3.2	20.0	2.2	23.0	5.8	40.0	4.2	16.0	4.4	478.0	3.7	20.8	3.7
0.9	4.0	0.9	11.0	6.5	6.0	2.2	21.0	3.8	2.0	0.6	19.0	3.0	2.0	1.2	19.0	5.6	8.0	7.7	6.0	5.4	5.0	0.9	22.0	2.5	14.5	2.8	18.0	4.1	50.0	3.9	37.5	2.6	30.0	3.3	18.0	4.6	36.0	3.9	14.0	3.9	388.0	3.0	16.9	3.0
2.0	4.0	0.9	9.0	5.3	—	—	27.0	4.9	2.0	0.6	21.0	3.3	—	—	10.0	2.9	2.0	1.9	4.0	3.6	10.0	1.9	16.0	1.8	0.5	—	8.0	1.8	47.0	3.8	19.5	1.3	24.0	2.6	8.0	2.0	40.0	4.3	14.0	3.9	311.0	2.4	13.5	2.4
7.1	**18.0**	**4.1**	**27.0**	**16.0**	**8.0**	**3.0**	**69.0**	**12.6**	**9.0**	**2.6**	**59.5**	**9.4**	**14.0**	**8.0**	**53.0**	**15.6**	**23.5**	**22.5**	**24.0**	**21.5**	**33.0**	**6.2**	**76.0**	**8.7**	**32.0**	**6.1**	**28.0**	**6.4**	**146.0**	**11.5**	**103.0**	**7.1**	**74.0**	**8.1**	**49.0**	**12.4**	**116.0**	**12.4**	**44.0**	**12.2**	**1,177.0**	**9.1**	**51.2**	**9.1**
0.9	4.0	0.9	—	—	2.0	0.7	—	—	—	—	6.0	0.9	10.0	5.7	9.0	2.6	5.0	4.8	1.0	0.9	4.0	0.7	5.0	0.6	3.0	0.6	12.0	2.7	21.0	1.6	29.0	2.0	12.0	1.3	16.0	4.2	36.0	3.9	6.0	1.7	229.0	1.8	10.0	1.8
0.4	—	—	—	—	—	—	8.0	1.5	1.0	0.3	—	—	1.0	0.6	1.0	0.3	4.0	3.8	7.0	6.3	26.0	4.9	15.0	1.7	7.0	1.3	14.0	3.2	47.0	3.7	34.0	2.4	16.0	1.8	6.0	1.5	32.0	3.4	18.0	5.0	259.0	2.0	11.3	2.0
1.4	6.0	1.4	—	—	—	—	—	—	2.0	0.5	9.0	1.4	—	—	1.0	0.3	2.0	1.9	1.0	0.9	16.0	3.0	3.0	0.3	2.5	0.5	18.0	4.1	26.0	2.0	32.0	2.2	17.0	1.9	—	—	24.0	2.5	18.0	5.0	207.0	1.6	9.0	1.6
2.7	**10.0**	**2.3**	—	—	**2.0**	**0.7**	**8.0**	**1.5**	**3.0**	**0.8**	**15.0**	**2.3**	**11.0**	**6.3**	**11.0**	**3.2**	**11.0**	**10.5**	**9.0**	**8.1**	**46.0**	**8.6**	**23.0**	**2.6**	**12.5**	**2.4**	**44.0**	**10.0**	**94.0**	**7.3**	**95.0**	**6.6**	**45.0**	**5.0**	**22.0**	**5.7**	**92.0**	**9.8**	**42.0**	**11.7**	**695.5**	**5.4**	**30.3**	**5.4**
2.9	—	—	3.0	1.8	3.0	1.1	12.0	2.2	—	—	19.0	3.0	5.0	2.8	8.0	2.4	2.0	1.9	2.0	1.8	9.5	1.8	16.0	1.8	6.0	1.1	14.0	3.2	12.0	0.9	44.0	3.1	14.0	1.5	11.0	2.8	32.0	3.4	12.0	3.3	283.5	2.2	12.3	2.2
4.7	3.0	0.7	1.0	0.6	5.0	1.9	7.0	1.3	2.0	0.5	20.0	3.2	2.0	1.2	8.0	2.3	4.0	3.8	2.5	2.2	34.0	6.4	8.0	0.9	6.2	1.2	12.0	2.7	40.0	3.1	49.5	3.5	26.0	2.9	8.0	2.1	8.0	0.9	2.0	0.6	330.2	2.6	11.4	2.6
2.0	9.0	2.1	—	—	6.0	2.2	7.0	1.3	2.0	0.5	1.5	0.3	2.0	1.1	—	—	—	—	3.0	2.7	22.0	4.1	12.0	1.4	12.0	2.3	8.0	1.8	24.0	1.9	18.0	1.3	14.0	1.5	8.0	2.0	4.0	0.4	—	—	218.5	1.7	9.5	1.7
9.6	**12.0**	**2.8**	**4.0**	**2.4**	**14.0**	**5.2**	**26.0**	**4.8**	**4.0**	**1.0**	**40.5**	**6.5**	**9.0**	**5.1**	**16.0**	**4.7**	**6.0**	**5.7**	**7.5**	**6.7**	**65.5**	**12.3**	**36.0**	**4.1**	**24.2**	**4.6**	**34.0**	**7.7**	**76.0**	**5.9**	**111.5**	**7.9**	**54.0**	**5.9**	**27.0**	**6.9**	**44.0**	**4.7**	**14.0**	**3.9**	**832.2**	**6.5**	**36.2**	**6.5**
0.9	—	—	2.0	1.2	—	—	12.0	2.2	7.0	2.0	3.0	0.5	—	—	8.0	2.4	—	—	1.0	0.9	—	—	—	—	6.0	1.1	—	—	4.0	0.3	—	—	—	—	—	—	2.0	0.2	—	—	69.0	0.5	3.0	0.5
1.3	2.0	0.5	—	—	6.0	2.2	8.0	1.5	10.0	2.8	1.0	0.2	—	—	—	—	—	—	—	—	10.0	1.9	—	—	—	—	—	—	—	—	5.0	0.4	—	—	6.0	1.5	—	—	—	—	82.0	0.6	3.6	0.6
2.2	2.0	0.5	—	—	—	—	30.0	5.5	5.0	1.4	3.5	0.5	—	—	—	—	—	—	6.0	5.4	11.0	2.0	—	—	—	—	—	—	8.0	0.6	15.0	1.0	—	—	—	—	—	—	—	—	110.5	0.9	4.8	0.9
4.4	**4.0**	**1.0**	**2.0**	**1.2**	**6.0**	**2.2**	**50.0**	**9.2**	**22.0**	**6.2**	**7.5**	**1.2**	—	—	**8.0**	**2.4**	—	—	**7.0**	**6.3**	**21.0**	**3.9**	—	—	**6.0**	**1.1**	—	—	**12.0**	**0.9**	**20.0**	**1.4**	—	—	6.0	**1.5**	**2.0**	**0.2**	—	—	**261.5**	**2.0**	**11.4**	**2.0**
3.1	—	—	2.0	1.2	—	—	11.0	2.0	10.0	2.8	4.5	0.7	—	—	—	—	3.0	29	2.0	1.8	12.0	2.2	25.0	2.9	4.0	0.8	6.0	1.4	14.0	1.1	36.0	2.5	4.0	0.4	—	—	—	—	14.0	3.9	208.5	1.6	9.1	1.6
5.8	10.0	2.3	—	—	2.0	0.7	23.0	4.2	16.0	4.5	13.0	2.0	2.0	1.2	4.0	1.1	—	—	—	—	27.0	5.1	4.0	0.4	6.5	1.2	10.0	2.3	47.0	3.6	45.0	3.2	26.0	2.9	6.0	1.5	40.0	4.3	—	—	340.5	2.6	14.8	2.6
5.5	20.0	4.7	3.0	1.8	16.0	5.9	23.5	4.3	22.0	6.1	14.0	2.2	14.0	7.9	6.0	1.8	—	—	—	—	16.0	3.0	14.0	1.6	18.0	3.5	12.0	2.7	46.0	3.6	50.0	3.5	16.0	1.8	4.0	1.0	—	—	—	—	357.5	2.8	15.5	2.8
14.4	**30.0**	**7.0**	**5.0**	**3.0**	**18.0**	**6.6**	**57.5**	**10.5**	**48.0**	**13.4**	**31.5**	**4.9**	**16.0**	**9.1**	**10.0**	**2.9**	**3.0**	**2.9**	**2.0**	**1.8**	**55.0**	**10.3**	**43.0**	**4.9**	**28.5**	**5.5**	**28.0**	**6.4**	**107.0**	**8.3**	**131.0**	**9.2**	**46.0**	**5.1**	**10.0**	**2.5**	**40.0**	**4.3**	**14.0**	**3.9**	**906.5**	**7.0**	**39.4**	**7.0**
6.0	20.0	4.7	4.0	2.4	14.0	5.2	15.0	2.7	17.0	4.8	18.5	2.9	18.0	10.2	8.0	2.4	8.0	7.7	—	—	22.0	4.1	21.0	2.4	22.5	4.3	20.0	4.5	32.0	2.5	30.0	2.1	40.0	4.4	8.0	2.0	28.0	3.0	—	—	418.0	3.2	18.2	3.2
5.3	20.0	4.7	2.0	1.1	16.0	5.9	23.0	4.3	14.0	3.9	25.0	4.0	4.0	2-2	—	—	8.0	7.6	6.0	5.4	12.0	2.3	29.0	3.3	24.0	4.6	17.0	3.4	22.0	1.7	32.5	2.3	23.0	2.5	14.0	3.6	40.0	4.3	—	—	396.5	3.1	17.2	3.1
6.0	20.0	4.7	—	—	14.0	5.1	28.0	5.1	20.0	5.6	27.5	4.3	2.0	1.2	8.0	2.3	—	—	2.0	1.8	16.0	3.0	32.0	3.7	10.0	1.9	20.0	4.5	57.0	4.4	53.0	3.7	30.0	3.3	4.0	1.0	40.0	4.2	15.0	4.2	474.5	3.7	20.6	3.7
17.3	**60.0**	**14.1**	**6.0**	**3.5**	**44.0**	**16.2**	**66.0**	**12.1**	**51.0**	**14.3**	**71.0**	**11.2**	**24.0**	**13.6**	**16.0**	**4.7**	**16.0**	**15.3**	**8.0**	**7.2**	**50.0**	**9.4**	**82.0**	**9.4**	**56.5**	**10.8**	**57.0**	**12.4**	**111.0**	**8.6**	**115.5**	**8.1**	**93.0**	**10.2**	**26.0**	**6.6**	**108.0**	**11.5**	**15.0**	**4.2**	**1,289.0**	**10.0**	**56.0**	**10.0**
5.5	18.0	4.2	8.0	4.7	14.0	5.2	20.0	3.7	10.0	2.8	22.0	3.5	10.0	5.7	7.0	2.1	—	—	4.0	3.6	4.0	0.8	22.0	2.5	14.0	2.7	15.0	3.4	49.0	3.8	45.0	3.2	18.0	2.0	8.0	2.0	16.0	1.7	—	—	350.0	2.7	15.2	2.7
3.8	14.0	3.2	—	—	18.0	6.6	21.0	3.8	18.0	5.0	22.5	3.5	8.0	4.5	20.0	5.9	11.0	10.5	—	—	—	—	22.0	2.5	22.0	4.2	20.0	4.5	42.0	3.3	50.0	3.5	36.0	3.9	18.0	4.6	12.0	1.3	4.0	1.1	390.5	3.0	17.0	3.0
2.2	8.0	1.9	2.0	1.2	6.0	2.2	24.0	4.4	12.0	3.4	26.0	4.1	—	—	3.0	0.9	—	—	—	—	4.0	0.7	38.0	4.4	17.5	3.4	8.0	1.8	40.0	3.1	45.0	3.1	28.0	3.1	20.0	5.1	40.0	4.3	6.0	1.7	376 5	2.9	16.4	2.9
11.3	**40.0**	**9.3**	**10.0**	**5.9**	**38.0**	**14.0**	**65.0**	**11.9**	**40.0**	**11.2**	**70.5**	**11.1**	**18.0**	**10.2**	**30.0**	**8.9**	**11.0**	**10.5**	**4.0**	**3.6**	**8.0**	**1.5**	**82.0**	**9.4**	**53.5**	**10.3**	**43.0**	**9.7**	**131.0**	**10.2**	**140.0**	**9.8**	**82.0**	**9.0**	**46.0**	**11.7**	**68.0**	**7.3**	**10.0**	**2.8**	**1,117.0**	**8.6**	**48.6**	**8.6**
3.8	14.0	3.2	14.0	8.3	6.0	2.2	29.0	5.3	13.0	3.6	29.0	4.6	4.0	2.3	—	—	—	—	8.0	7.1	—	—	40.0	4.6	26.5	5.1	6.0	1.4	4.70	3.6	53.0	3.7	36.0	4.0	10.0	2.5	40.0	4.3	18.0	5.0	460.5	3.6	20.0	3.6
2.2	20.0	4.7	14.0	8.3	4.0	1.5	21.0	3.8	12.0	3.4	26.0	4.0	—	—	—	—	—	—	4.0	3.6	32.0	6.0	39.0	4.5	29.5	5.7	8.0	1.8	49.0	3.8	50.0	3.5	40.0	4.4	16.0	4.1	40.0	4.3	12.0	3.4	436.5	3.4	19.0	3.4
0.7	20.0	4.7	12.0	7.1	14.0	5.2	30.0	5.5	9.0	2.5	33.0	5.2	—	—	—	—	—	—	6.0	5.4	12.0	2.3	40.0	4.6	32.0	6.1	18.0	4.1	46.0	3.6	45.5	3.2	40.0	4.4	18.0	4.6	44.0	4.7	22.0	6.1	497.5	3.9	21.6	3.9
6.7	**54.0**	**12.6**	**40.0**	**23.7**	**24.0**	**8.9**	**80.0**	**14.6**	**34.0**	**9.5**	**88.0**	**13.8**	**4.0**	**2.3**	—	—	—	—	**18.0**	**16.1**	**44.0**	**8.3**	**119.0**	**13.7**	**88.0**	**16.9**	**32.0**	**7.3**	**142.0**	**11.0**	**148.5**	**10.4**	**116.0**	**12.8**	**44.0**	**11.2**	**124.0**	**13.3**	**52.0**	**14.5**	**1,384.5**	**10.9**	**60.6**	**10.9**
2.7	18.0	4.2	—	—	10.0	3.7	—	—	15.0	4.2	24.0	3.8	6.0	3.4	18.0	5.3	—	—	—	—	12.0	2.3	44.0	5.1	29.5	5.6	20.0	4.5	46.0	3.6	55.0	3.9	36.0	4.0	16.0	4.1	40.0	4.3	20.0	5.6	471.5	3.7	20.5	3.7
0.2	20.0	4.7	8.0	4.7	6.0	2.2	—	—	12.0	3.4	26.0	4.0	4.0	2.3	18.0	5.3	—	—	2.0	1.8	—	—	36.0	4.1	24.5	4.7	14.0	3.1	43.0	3.3	55.0	3.9	36.0	3.9	14.0	3.6	40.0	4.3	20.0	5.6	429.5	3.3	18.7	3.3
1.3	14.0	3.2	22.0	13.0	4.0	1.5	3.0	0.5	17.0	4.8	29.0	4.6	—	—	9.0	2.7	—	—	—	—	4.0	0.7	44.0	5.1	29.5	5.7	10.0	2.3	50.0	3.9	60.5	4.3	44.0	4.8	9.0	2.3	44.0	4.7	22.0	6.1	476.0	3.7	20.7	3.7
4.2	**52.0**	**12.1**	**30.0**	**17.7**	**20.0**	**7.4**	**3.0**	**0.5**	**44.0**	**12.4**	**79.0**	**12.4**	**10.0**	**5.7**	**45.0**	**13.3**	—	—	**2.0**	**1.8**	**16.0**	**3.0**	**124.0**	**14.3**	**83.5**	**16.0**	**44.0**	**9.9**	**139.0**	**10.8**	**170.5**	**12.1**	**116.0**	**12.7**	**39.0**	**10.0**	**124.0**	**13.3**	**62.0**	**17.3**	**1,377.0**	**10.7**	**59.9**	**10.7**
—	10.0	2.3	—	—	6.0	2.2	—	—	15.0	4.2	18.0	2.8	—	—	3.0	0.9	—	—	—	—	—	—	26.0	3.0	6.0	1.2	—	—	14.0	1.1	55.0	3.9	8.0	0.9	—	—	—	—	14.0	3.9	185.0	1.4	8.0	1.4
1.3	20.0	4.7	—	—	8.0	3.0	12.0	2.2	12.0	3.3	17.0	2.7	—	—	18.0	5.3	—	—	—	—	16.0	3.0	29.0	3.3	23.0	4.4	16.0	3.6	37.0	2.9	5.0	0.3	32.0	3.5	2.0	0.5	24.0	2.6	18.0	5.0	305.0	2.4	13.3	2.4
—	16.0	3.7	8.0	4.7	12.0	4.4	3.0	0.5	9.0	2.6	19.0	3.0	—	—	9.0	2.6	12.0	11.5	—	—	28.0	5.2	33.0	3.8	20.0	3.8	14.0	3.1	32.0	2.5	44.0	3.1	32.0	3.5	14.0	3.6	32.0	3.4	16.0	4.5	393.0	3.1	17.1	3.1
1.3	**46.0**	**10.7**	**8.0**	**4.7**	**26.0**	**9.6**	**15.0**	**2.7**	**36.0**	**10.1**	**54.0**	**8.5**	—	—	**30.0**	**8.8**	**12.0**	**11.5**	—	—	**44.0**	**8.2**	**88.0**	**10.1**	**49.0**	**9.4**	**30.0**	**6.7**	**83.0**	**6.5**	**104.0**	**7.3**	**72.0**	**7.9**	**16.0**	**4.1**	**56.0**	**6.0**	**48.0**	**13.4**	**883.0**	**6.9**	**38.4**	**6.9**
100.0	**429.0**	**100.0**	**169.0**	**100.0**	**271.0**	**100.0**	**546.5**	**100.0**	**357.0**	**100.0**	**635.5**	**100.0**	**176.0**	**100.0**	**339.5**	**100.0**	**104.5**	**100.0**	**111.5**	**100.0**	**543.5**	**100.0**	**871.0**	**100.0**	**521.7**	**100.0**	**444.0**	**100.0**	**1,286.0**	**100.0**	**1,425.0**	**100.0**	**910.0**	**100.0**	**393.0**	**100.0**	**935.0**	**100.0**	**359.0**	**100.0**	**12,874.7**	**100.0**	**559.90**	**100.0**

第　三　表

(A——W)

農業勞働旬別表

第三表 (A1) 農業勞働旬別表

月	部門別	大豆 家族員	大豆 常雇	大豆 臨時雇	大豆 小計	大豆 馬	大豆 牛	大豆 驢	高粱 家族員	高粱 常雇	高粱 臨時雇	高粱 小計	高粱 馬	高粱 牛	高粱 驢	粟 家族員	粟 常雇	粟 臨時雇	粟 小計	粟 馬	粟 牛	粟 驢
3月	上旬	—	—	—	—	—	—	—	—	—	—	—	—	—	—	—	—	—	—	—	—	—
	中旬	—	—	—	—	—	—	—	—	—	—	—	—	—	—	—	—	—	—	—	—	—
	下旬	—	—	—	—	—	—	—	—	—	—	—	—	—	—	—	—	—	—	—	—	—
	小計	—	—	—	—	—	—	—	—	—	—	—	—	—	—	—	—	—	—	—	—	—
4月	上旬	—	—	—	—	—	—	—	—	—	—	—	—	—	—	—	—	—	—	—	—	—
	中旬	—	—	—	—	—	—	—	—	—	—	—	—	—	—	—	—	—	—	—	—	—
	下旬	—	—	—	—	—	—	—	—	—	—	—	—	—	—	—	20.0	12.0	32.0	16.0	—	—
	小計	—	—	—	—	—	—	—	—	—	—	—	—	—	—	—	**20.0**	**12.0**	**32.0**	**16.0**	—	—
5月	上旬	—	—	—	—	—	—	—	—	19.0	6.0	**25.0**	12.0	—	—	—	5.0	3.0	**8.0**	4.0	—	—
	中旬	—	—	—	—	—	—	—	—	8.0	—	**8.0**	2.0	—	—	—	16.0	—	**16.0**	8.0	—	—
	下旬	—	—	—	—	—	—	—	—	8.0	—	**8.0**	4.0	—	—	—	—	—	—	—	—	—
	小計	—	—	—	—	—	—	—	—	**35.0**	**6.0**	**41.0**	**18.0**	—	—	—	**21.0**	**3.0**	**24.0**	**12.0**	—	—
6月	上旬	—	24.0	—	**24.0**	4.0	—	—	—	—	—	—	—	—	—	—	—	—	—	—	—	—
	中旬	—	—	—	—	—	—	—	—	9.0	4.0	**13.0**	—	—	—	—	5.0	4.0	**9.0**	—	—	—
	下旬	—	—	—	—	—	—	—	—	5.0	—	**5.0**	4.0	—	—	—	—	—	—	—	—	—
	小計	—	**24.0**	—	**24.0**	**4.0**	—	—	—	**14.0**	**4.0**	**18.0**	**4.0**	—	—	—	**5.0**	**4.0**	**9.0**	—	—	—
7月	上旬	—	—	—	—	—	—	—	—	—	—	—	—	—	—	—	15.0	—	**15.0**	4.0	—	—
	中旬	—	—	—	—	—	—	—	—	20.0	—	**20.0**	13.0	—	—	—	5.0	—	**5.0**	—	—	—
	下旬	—	—	—	—	—	—	—	—	15.0	—	**15.0**	—	—	—	—	7.0	—	**7.0**	4.0	—	—
	小計	—	—	—	—	—	—	—	—	**35.0**	—	**35.0**	**13.0**	—	—	—	**27.0**	—	**27.0**	**8.0**	—	—
8月	上旬	—	—	—	—	—	—	—	2.0	15.0	—	**17.0**	—	—	—	—	—	—	—	—	—	—
	中旬	—	—	—	—	—	—	—	—	9.0	—	**9.0**	—	—	—	—	20.0	—	**20.0**	—	—	—
	下旬	—	—	—	—	—	—	—	—	1.0	—	**1.0**	—	—	—	2.0	20.0	—	**22.0**	—	—	—
	小計	—	—	—	—	—	—	—	**2.0**	**25.0**	—	**27.0**	—	—	—	**2.0**	**40.0**	—	**42.0**	—	—	—
9月	上旬	—	—	—	—	—	—	—	—	5.0	—	**5.0**	—	—	—	—	15.0	—	**15.0**	—	—	—
	中旬	—	—	—	—	—	—	—	—	—	—	—	—	—	—	2.0	15.0	—	**17.0**	—	—	—
	下旬	—	—	—	—	—	—	—	—	—	—	—	—	—	—	—	10.0	2.0	**12.0**	4.0	—	—
	小計	—	—	—	—	—	—	—	—	**5.0**	—	**5.0**	—	—	—	**2.0**	**40.0**	**2.0**	**44.0**	**4.0**	—	—
10月	上旬	—	—	—	—	—	—	—	—	22.5	—	**22.5**	—	—	—	—	10.0	—	**10.0**	—	—	—
	中旬	—	—	—	—	—	—	—	—	—	—	—	—	—	—	—	—	—	—	—	—	—
	下旬	—	—	—	—	—	—	—	—	—	—	—	—	—	—	—	—	—	—	—	—	—
	小計	—	—	—	—	—	—	—	—	**22.5**	—	**22.5**	—	—	—	—	**10.0**	—	**10.0**	—	—	—
11月	上旬	—	—	—	—	—	—	—	—	—	—	—	—	—	—	—	—	—	—	—	—	—
	中旬	—	—	—	—	—	—	—	—	—	—	—	—	—	—	—	—	—	—	—	—	—
	下旬	—	—	—	—	—	—	—	—	—	—	—	—	—	—	—	—	—	—	—	—	—
	小計	—	—	—	—	—	—	—	—	—	—	—	—	—	—	—	—	—	—	—	—	—
12月	上旬	—	—	—	—	—	—	—	—	—	—	—	—	—	—	—	—	—	—	—	—	—
	中旬	—	—	—	—	—	—	—	—	—	—	—	—	—	—	—	—	—	—	—	—	—
	下旬	—	—	—	—	—	—	—	—	—	—	—	—	—	—	—	—	—	—	—	—	—
	小計	—	—	—	—	—	—	—	—	—	—	—	—	—	—	—	—	—	—	—	—	—
1月	上旬	—	—	—	—	—	—	—	—	—	—	—	—	—	—	—	—	—	—	—	—	—
	中旬	—	—	—	—	—	—	—	—	—	—	—	—	—	—	—	—	—	—	—	—	—
	下旬	—	—	—	—	—	—	—	—	—	—	—	—	—	—	—	—	—	—	—	—	—
	小計	—	—	—	—	—	—	—	—	—	—	—	—	—	—	—	—	—	—	—	—	—
2月	上旬	—	—	—	—	—	—	—	—	—	—	—	—	—	—	—	—	—	—	—	—	—
	中旬	—	—	—	—	—	—	—	—	—	—	—	—	—	—	—	—	—	—	—	—	—
	下旬	—	—	—	—	—	—	—	—	—	—	—	—	—	—	—	—	—	—	—	—	—
	小計	—	—	—	—	—	—	—	—	—	—	—	—	—	—	—	—	—	—	—	—	—
合計		—	24.0	—	24.0	4.0	—	—	2.0	136.5	10.0	148.5	35.0	—	—	4.0	163.0	21.0	188.0	40.0	—	—

（農家番號 2）

月	部門別	玉蜀黍 家族員	玉蜀黍 常雇	玉蜀黍 臨時雇	玉蜀黍 小計	玉蜀黍 馬	玉蜀黍 牛	玉蜀黍 驢	小麥 家族員	小麥 常雇	小麥 臨時雇	小麥 小計	小麥 馬	小麥 牛	小麥 驢	綠豆 家族員	綠豆 常雇	綠豆 臨時雇	綠豆 小計	綠豆 馬	綠豆 牛	綠豆 驢
3月	上旬	—	—	—	—	—	—	—	—	—	—	—	—	—	—	—	—	—	—	—	—	—
	中旬	—	—	—	—	—	—	—	—	—	—	—	—	—	—	—	—	—	—	—	—	—
	下旬	—	—	—	—	—	—	—	—	—	—	—	—	—	—	—	—	—	—	—	—	—
	小計	—	—	—	—	—	—	—	—	—	—	—	—	—	—	—	—	—	—	—	—	—
4月	上旬	—	—	—	—	—	—	—	—	—	—	—	—	—	—	—	—	—	—	—	—	—
	中旬	—	—	—	—	—	—	—	—	—	—	—	—	—	—	—	—	—	—	—	—	—
	下旬	—	—	—	—	—	—	—	—	—	—	—	—	—	—	—	—	—	—	—	—	—
	小計	—	—	—	—	—	—	—	—	—	—	—	—	—	—	—	—	—	—	—	—	—
5月	上旬	—	16.0	—	**16.0**	8.0	—	—	—	—	—	—	—	—	—	—	—	—	—	—	—	—
	中旬	—	20.0	—	**20.0**	8.0	—	—	—	—	—	—	—	—	—	—	—	—	—	—	—	—
	下旬	—	—	—	—	—	—	—	—	—	—	—	—	—	—	—	—	—	—	—	—	—
	小計	—	**36.0**	—	**36.0**	**16.0**	—	—	—	—	—	—	—	—	—	—	—	—	—	—	—	—
6月	上旬	—	—	—	—	—	—	—	—	—	—	—	—	—	—	—	12.0	—	**12.0**	—	—	—
	中旬	—	35.0	12.0	**47.0**	—	—	—	—	—	—	—	—	—	—	—	—	—	—	—	—	—
	下旬	—	3.0	—	**3.0**	—	—	—	—	17.0	—	**17.0**	4.0	—	—	—	—	—	—	—	—	—
	小計	—	**38.0**	**12.0**	**50.0**	—	—	—	—	**17.0**	—	**17.0**	**4.0**	—	—	—	**12.0**	—	**1.20**	—	—	—
7月	上旬	—	—	—	—	—	—	—	—	—	—	—	—	—	—	—	—	—	—	—	—	—
	中旬	—	11.0	—	**11.0**	—	—	—	—	—	—	—	—	—	—	—	—	—	—	—	—	—
	下旬	—	17.0	—	**17.0**	8.0	—	—	—	5.0	—	**5.0**	—	—	—	—	—	—	—	—	—	—
	小計	—	**28.0**	—	**28.0**	**8.0**	—	—	—	**5.0**	—	**5.0**	—	—	—	—	—	—	—	—	—	—
8月	上旬	—	14.0	—	**14.0**	4.0	—	—	—	—	—	—	—	—	—	—	—	—	—	—	—	—
	中旬	—	14.0	—	**14.0**	—	—	—	—	—	—	—	—	—	—	—	—	—	—	—	—	—
	下旬	1.0	20.0	—	**21.0**	—	—	—	—	—	—	—	—	—	—	—	—	—	—	—	—	—
	小計	1.0	**48.0**	—	**49.0**	**4.0**	—	—	—	—	—	—	—	—	—	—	—	—	—	—	—	—
9月	上旬	—	8.0	—	**8.0**	—	—	—	—	—	—	—	—	—	—	—	—	—	—	—	—	—
	中旬	—	3.0	—	**3.0**	—	—	—	—	—	—	—	—	—	—	—	—	—	—	—	—	—
	下旬	—	30.0	—	**30.0**	4.0	—	—	—	—	—	—	—	—	—	—	—	—	—	—	—	—
	小計	—	**41.0**	—	**41.0**	**4.0**	—	—	—	—	—	—	—	—	—	—	—	—	—	—	—	—
10月	上旬	—	2.5	—	**2.5**	—	—	—	—	—	—	—	—	—	—	—	—	—	—	—	—	—
	中旬	—	10.0	—	**10.0**	—	—	—	—	—	—	—	—	—	—	—	—	—	—	—	—	—
	下旬	—	—	—	—	—	—	—	—	—	—	—	—	—	—	—	—	—	—	—	—	—
	小計	—	**12.5**	—	**12.5**	—	—	—	—	—	—	—	—	—	—	—	—	—	—	—	—	—
11月	上旬	—	5.0	—	**5.0**	—	—	—	—	—	—	—	—	—	—	—	—	—	—	—	—	—
	中旬	—	—	—	—	—	—	—	—	—	—	—	—	—	—	—	—	—	—	—	—	—
	下旬	—	—	—	—	—	—	—	—	—	—	—	—	—	—	—	—	—	—	—	—	—
	小計	—	**5.0**	—	**5.0**	—	—	—	—	—	—	—	—	—	—	—	—	—	—	—	—	—
12月	上旬	—	—	—	—	—	—	—	—	—	—	—	—	—	—	—	—	—	—	—	—	—
	中旬	—	—	—	—	—	—	—	—	—	—	—	—	—	—	—	—	—	—	—	—	—
	下旬	—	—	—	—	—	—	—	—	—	—	—	—	—	—	—	—	—	—	—	—	—
	小計	—	—	—	—	—	—	—	—	—	—	—	—	—	—	—	—	—	—	—	—	—
1月	上旬	—	—	—	—	—	—	—	—	—	—	—	—	—	—	—	—	—	—	—	—	—
	中旬	—	—	—	—	—	—	—	—	—	—	—	—	—	—	—	—	—	—	—	—	—
	下旬	—	—	—	—	—	—	—	—	—	—	—	—	—	—	—	—	—	—	—	—	—
	小計	—	—	—	—	—	—	—	—	—	—	—	—	—	—	—	—	—	—	—	—	—
2月	上旬	—	—	—	—	—	—	—	—	—	—	—	—	—	—	—	—	—	—	—	—	—
	中旬	—	—	—	—	—	—	—	—	—	—	—	—	—	—	—	—	—	—	—	—	—
	下旬	—	—	—	—	—	—	—	—	—	—	—	—	—	—	—	—	—	—	—	—	—
	小計	—	—	—	—	—	—	—	—	—	—	—	—	—	—	—	—	—	—	—	—	—
合計		1.0	238.5	12.0	221.5	32.0	—	—	—	22.0	—	22.0	4.0	—	—	—	12.0	—	12.0	—	—	—

第三表 (A2)　　(農家番號 2)

部門別 / 月別		棉花							イタチハギ							蔬菜						
		家族員	常雇	臨時雇	小計	馬	牛	驢	家族員	常雇	臨時雇	小計	馬	牛	驢	家族員	常雇	臨時雇	小計	馬	牛	驢
3月	上旬	—	—	—	—	—	—	—	—	—	—	—	—	—	—	—	—	—	—	—	—	—
	中旬	—	—	—	—	—	—	—	—	—	—	—	—	—	—	—	—	—	—	—	—	—
	下旬	—	—	—	—	—	—	—	—	—	—	—	—	—	—	—	—	—	—	—	—	—
	小計	—	—	—	—	—	—	—	—	—	—	—	—	—	—	—	—	—	—	—	—	—
4月	上旬	—	—	—	—	—	—	—	—	—	—	—	—	—	—	—	—	—	—	—	—	—
	中旬	—	—	—	—	—	—	—	—	—	—	—	—	—	—	—	—	—	—	—	—	—
	下旬	—	—	—	—	—	—	—	—	—	—	—	—	—	—	—	—	—	—	—	—	—
	小計	—	—	—	—	—	—	—	—	—	—	—	—	—	—	—	—	—	—	—	—	—
5月	上旬	—	—	—	—	—	—	—	—	—	—	—	—	—	—	—	—	—	—	—	—	—
	中旬	—	—	—	—	—	—	—	—	—	—	—	—	—	—	—	—	—	—	—	—	—
	下旬	—	—	—	—	—	—	—	—	—	—	—	—	—	—	—	—	—	—	—	—	—
	小計	—	—	—	—	—	—	—	—	—	—	—	—	—	—	—	—	—	—	—	—	—
6月	上旬	—	—	—	—	—	—	—	—	—	—	—	—	—	—	—	—	—	—	—	—	—
	中旬	—	—	—	—	—	—	—	—	—	—	—	—	—	—	—	—	—	—	—	—	—
	下旬	—	—	—	—	—	—	—	—	—	—	—	—	—	—	—	—	—	—	—	—	—
	小計	—	—	—	—	—	—	—	—	—	—	—	—	—	—	—	—	—	—	—	—	—
7月	上旬	—	—	—	—	—	—	—	—	—	—	—	—	—	—	—	—	—	—	—	—	—
	中旬	—	—	—	—	—	—	—	—	—	—	—	—	—	—	—	2.0	—	2.0	—	—	—
	下旬	—	—	—	—	—	—	—	—	—	—	—	—	—	—	—	—	—	—	—	—	—
	小計	—	—	—	—	—	—	—	—	—	—	—	—	—	—	—	2.0	—	2.0	—	—	—
8月	上旬	—	—	—	—	—	—	—	—	—	—	—	—	—	—	2.0	10.0	—	12.0	4.0	—	—
	中旬	—	—	—	—	—	—	—	—	—	—	—	—	—	—	—	—	—	—	—	—	—
	下旬	—	—	—	—	—	—	—	—	—	—	—	—	—	—	—	—	—	—	—	—	—
	小計	—	—	—	—	—	—	—	—	—	—	—	—	—	—	2.0	10.0	—	12.0	4.0	—	—
9月	上旬	—	—	—	—	—	—	—	—	—	—	—	—	—	—	—	16.0	—	16.0	2.0	—	—
	中旬	—	—	—	—	—	—	—	—	—	—	—	—	—	—	—	20.0	—	20.0	4.0	—	—
	下旬	—	—	—	—	—	—	—	—	5.0	—	5.0	—	—	—	—	—	—	—	—	—	—
	小計	—	—	—	—	—	—	—	—	5.0	—	5.0	—	—	—	—	36.0	—	36.0	6.0	—	—
10月	上旬	—	—	—	—	—	—	—	—	—	—	—	—	—	—	—	—	—	—	—	—	—
	中旬	—	5.0	—	5.0	—	—	—	—	—	—	—	—	—	—	—	—	—	—	—	—	—
	下旬	—	—	—	—	—	—	—	—	—	—	—	—	—	—	—	—	—	—	—	—	—
	小計	—	5.0	—	5.0	—	—	—	—	—	—	—	—	—	—	—	—	—	—	—	—	—
11月	上旬	—	—	—	—	—	—	—	—	—	—	—	—	—	—	—	—	—	—	—	—	—
	中旬	—	—	—	—	—	—	—	—	—	—	—	—	—	—	—	2.5	—	2.5	—	—	—
	下旬	—	—	—	—	—	—	—	—	—	2.0	2.0	—	—	—	—	—	—	—	—	—	—
	小計	—	—	—	—	—	—	—	—	—	2.0	2.0	—	—	—	—	2.5	—	2.5	—	—	—
12月	上旬	—	—	—	—	—	—	—	—	—	—	—	—	—	—	—	—	—	—	—	—	—
	中旬	—	—	—	—	—	—	—	—	—	—	—	—	—	—	—	—	—	—	—	—	—
	下旬	—	—	—	—	—	—	—	—	—	—	—	—	—	—	—	—	—	—	—	—	—
	小計	—	—	—	—	—	—	—	—	—	—	—	—	—	—	—	—	—	—	—	—	—
1月	上旬	—	—	—	—	—	—	—	—	—	—	—	—	—	—	—	—	—	—	—	—	—
	中旬	—	—	—	—	—	—	—	—	—	—	—	—	—	—	—	—	—	—	—	—	—
	下旬	—	—	—	—	—	—	—	—	—	—	—	—	—	—	—	—	—	—	—	—	—
	小計	—	—	—	—	—	—	—	—	—	—	—	—	—	—	—	—	—	—	—	—	—
2月	上旬	—	—	—	—	—	—	—	—	—	—	—	—	—	—	—	—	—	—	—	—	—
	中旬	—	—	—	—	—	—	—	—	—	—	—	—	—	—	—	—	—	—	—	—	—
	下旬	—	—	—	—	—	—	—	—	—	—	—	—	—	—	—	—	—	—	—	—	—
	小計	—	—	—	—	—	—	—	—	—	—	—	—	—	—	—	—	—	—	—	—	—
合計		—	5.0	—	5.0	—	—	—	—	5.0	2.0	7.0	—	—	—	2.0	50.5	—	52.5	10.0	—	—

部門別 / 月別		果樹							耕雜							養畜						
		家族員	常雇	臨時雇	小計	馬	牛	驢	家族員	常雇	臨時雇	小計	馬	牛	驢	家族員	常雇	臨時雇	小計	馬	牛	驢
3月	上旬	—	—	—	—	—	—	—	1.0	9.0	—	10.0	40.0	—	10.0	5.0	—	—	5.0	—	—	—
	中旬	—	—	—	—	—	—	—	—	15.0	—	15.0	40.0	—	5.0	5.0	—	—	5.0	—	—	—
	下旬	—	—	—	—	—	—	—	—	20.0	—	20.0	44.0	—	2.0	5.5	—	—	5.5	—	—	—
	小計	—	—	—	—	—	—	—	1.0	44.0	—	45.0	124.0	—	17.0	15.5	—	—	15.5	—	—	—
4月	上旬	—	—	—	—	—	—	—	—	17.0	—	17.0	40.0	—	—	5.0	—	—	5.0	—	—	—
	中旬	—	—	—	—	—	—	—	—	20.0	—	20.0	40.0	—	—	5.0	—	—	5.0	—	—	—
	下旬	—	—	—	—	—	—	—	—	12.0	—	12.0	20.0	—	—	5.0	—	—	5.0	—	—	—
	小計	—	—	—	—	—	—	—	—	49.0	—	49.0	100.0	—	—	15.0	—	—	15.0	—	—	—
5月	上旬	—	—	—	—	—	—	—	—	8.0	—	8.0	16.0	—	—	5.0	—	—	5.0	—	—	—
	中旬	—	—	—	—	—	—	—	—	—	—	—	—	—	—	5.0	—	—	5.0	—	—	—
	下旬	—	—	—	—	—	—	—	—	—	—	—	—	—	—	5.5	—	—	5.5	—	—	—
	小計	—	—	—	—	—	—	—	—	8.0	—	8.0	16.0	—	—	15.5	—	—	15.5	—	—	—
6月	上旬	—	—	—	—	—	—	—	—	—	—	—	—	—	—	5.0	—	—	5.0	—	—	—
	中旬	—	—	—	—	—	—	—	—	—	—	—	—	—	—	5.0	—	—	5.0	—	—	—
	下旬	—	—	—	—	—	—	—	—	—	—	—	—	—	—	5.0	—	—	5.0	—	—	—
	小計	—	—	—	—	—	—	—	—	—	—	—	—	—	—	15.0	—	—	15.0	—	—	—
7月	上旬	—	—	—	—	—	—	—	—	1.0	—	1.0	4.0	—	1.0	5.0	—	—	5.0	—	—	—
	中旬	—	—	—	—	—	—	—	—	2.0	—	2.0	8.0	—	—	5.0	—	—	5.0	—	—	—
	下旬	—	—	—	—	—	—	—	—	3.0	—	3.0	12.0	—	—	5.5	—	—	5.5	—	—	—
	小計	—	—	—	—	—	—	—	—	6.0	—	6.0	24.0	—	1.0	15.5	—	—	15.5	—	—	—
8月	上旬	—	—	—	—	—	—	—	—	—	—	—	—	—	—	5.0	—	—	5.0	—	—	—
	中旬	—	—	—	—	—	—	—	—	2.0	—	2.0	8.0	—	—	5.0	—	—	5.0	—	—	—
	下旬	—	—	—	—	—	—	—	—	—	—	—	—	—	—	5.5	—	—	5.5	—	—	—
	小計	—	—	—	—	—	—	—	—	2.0	—	2.0	8.0	—	—	15.5	—	—	15.5	—	—	—
9月	上旬	—	—	—	—	—	—	—	—	—	—	—	—	—	—	5.0	—	—	5.0	—	—	—
	中旬	—	—	—	—	—	—	—	—	—	—	—	—	—	—	5.0	—	—	5.0	—	—	—
	下旬	—	—	—	—	—	—	—	—	5.0	—	5.0	2.0	—	—	5.0	—	—	5.0	—	—	—
	小計	—	—	—	—	—	—	—	—	5.0	—	5.0	2.0	—	—	15.0	—	—	15.0	—	—	—
10月	上旬	—	—	—	—	—	—	—	—	15.0	—	15.0	—	—	—	5.0	—	—	5.0	—	—	—
	中旬	—	—	—	—	—	—	—	—	35.0	—	35.0	—	—	—	5.0	—	—	5.0	—	—	—
	下旬	—	—	—	—	—	—	—	—	55.0	—	55.0	—	—	—	5.5	—	—	5.5	—	—	—
	小計	—	—	—	—	—	—	—	—	105.0	—	105.0	—	—	—	15.5	—	—	15.5	—	—	—
11月	上旬	—	—	—	—	—	—	—	—	45.0	—	45.0	—	—	—	5.0	—	—	5.0	—	—	—
	中旬	—	2.5	—	2.5	—	—	—	—	45.0	—	45.0	—	—	—	5.0	—	—	5.0	—	—	—
	下旬	—	—	—	—	—	—	—	—	50.0	—	50.0	—	—	—	5.0	—	—	5.0	—	—	—
	小計	—	2.5	—	2.5	—	—	—	—	140.0	—	140.0	—	—	—	15.0	—	—	15.0	—	—	—
12月	上旬	—	—	—	—	—	—	—	—	50.0	—	50.0	—	—	—	5.0	—	—	5.0	—	—	—
	中旬	—	—	—	—	—	—	—	—	50.0	—	50.0	—	—	—	5.0	—	—	5.0	—	—	—
	下旬	—	—	—	—	—	—	—	—	—	—	—	—	—	—	5.5	—	—	5.5	—	—	—
	小計	—	—	—	—	—	—	—	—	100.0	—	100.0	—	—	—	15.5	—	—	15.5	—	—	—
1月	上旬	—	—	—	—	—	—	—	—	50.0	—	50.0	—	—	—	5.0	—	—	5.0	—	—	—
	中旬	—	—	—	—	—	—	—	—	50.0	—	50.0	—	—	—	5.0	—	—	5.0	—	—	—
	下旬	—	—	—	—	—	—	—	—	55.0	—	55.0	—	—	—	5.5	—	—	5.5	—	—	—
	小計	—	—	—	—	—	—	—	—	155.0	—	155.0	—	—	—	15.5	—	—	15.5	—	—	—
2月	上旬	—	—	—	—	—	—	—	—	50.0	—	50.0	—	—	—	5.0	—	—	5.0	—	—	—
	中旬	—	—	—	—	—	—	—	—	50.0	—	50.0	—	—	—	5.0	—	—	5.0	—	—	—
	下旬	—	—	—	—	—	—	—	—	40.0	—	40.0	—	—	—	4.0	—	—	4.0	—	—	—
	小計	—	—	—	—	—	—	—	—	140.0	—	140.0	—	—	—	14.0	—	—	14.0	—	—	—
合計		—	2.5	—	2.5	—	—	—	1.0	754.0	—	755.0	274.0	—	18.0	182.5	—	—	182.5	—	—	—

第三表（A3）　（農家番號2）

部門別 / 月	旬別	農 家族員	農 常雇	農 臨時雇	農 小計	雜 馬	雜 牛	雜 騾	合計 家族員	合計 常雇	合計 臨時雇	合計 小計	合計 馬	合計 牛	合計 騾
3月	上旬	—	30.0	—	30.0	—	—	—	6.0	39.0	—	45.0	40.0	—	10.0
	中旬	—	29.0	—	29.0	—	—	—	5.0	44.0	—	49.0	40.0	—	5.0
	下旬	—	33.0	—	33.0	—	—	—	5.5	53.0	—	58.5	44.0	—	2.0
	小計	—	92.0	—	92.0	—	—	—	16.5	136.0	—	152.5	124.0	—	17.0
4月	上旬	—	31.0	—	31.0	—	—	—	5.0	48.0	—	53.0	40.0	—	—
	中旬	—	30.0	—	30.0	—	—	—	5.0	50.0	—	55.0	40.0	—	—
	下旬	—	18.0	—	18.0	—	—	—	5.0	50.0	12.0	67.0	36.0	—	—
	小計	—	79.0	—	79.0	—	—	—	15.0	148.0	12.0	175.0	116.0	—	—
5月	上旬	—	17.0	—	17.0	—	—	—	5.0	49.0	9.0	63.0	32.0	—	—
	中旬	—	6.0	—	6.0	1.0	—	2.0	5.0	46.0	—	51.0	19.0	—	2.0
	下旬	—	26.0	—	26.0	—	—	2.0	5.5	54.0	—	59.5	12.0	—	2.0
	小計	—	49.0	—	49.0	1.0	—	4.0	15.5	149.0	9.0	173.5	63.0	—	4.0
6月	上旬	—	11.0	—	11.0	—	—	—	5.0	47.0	—	52.0	4.0	—	—
	中旬	—	—	—	—	—	—	—	5.0	49.0	20.0	74.0	—	—	—
	下旬	—	25.0	—	25.0	—	—	—	5.0	50.0	—	55.0	8.0	—	—
	小計	—	36.0	—	36.0	—	—	—	15.0	146.0	20.0	181.0	12.0	—	—
7月	上旬	—	—	—	—	—	—	—	5.0	16.0	—	21.0	8.0	—	1.0
	中旬	—	—	—	—	—	—	—	5.0	40.0	—	45.0	21.0	—	—
	下旬	—	—	—	—	—	—	—	5.5	47.0	—	52.5	24.0	—	—
	小計	—	—	—	—	—	—	—	15.5	103.0	—	118.5	53.0	—	1.0
8月	上旬	—	1.0	—	1.0	—	—	—	9.0	40.0	—	49.0	8.0	—	—
	中旬	—	—	—	—	—	—	—	5.0	45.0	—	50.0	8.0	—	—
	下旬	—	—	—	—	—	—	—	8.5	41.0	—	49.5	—	—	—
	小計	—	1.0	—	1.0	—	—	—	22.5	126.0	—	148.5	16.0	—	—
9月	上旬	—	4.0	—	4.0	—	—	—	5.0	48.0	—	53.0	2.0	—	—
	中旬	—	12.0	2.0	14.0	—	—	—	7.0	50.0	2.0	59.0	4.0	—	—
	下旬	—	—	—	—	—	—	—	5.0	50.0	2.0	57.0	10.0	—	—
	小計	—	16.0	2.0	18.0	—	—	—	17.0	148.0	4.0	169.0	16.0	—	—
10月	上旬	—	—	—	—	—	—	—	5.0	50.0	—	55.0	—	—	—
	中旬	—	—	—	—	—	—	—	5.0	50.0	—	55.0	—	—	—
	下旬	—	—	—	—	—	—	—	5.5	55.0	—	60.5	—	—	—
	小計	—	—	—	—	—	—	—	15.5	155.0	—	170.5	—	—	—
11月	上旬	—	—	—	—	—	—	—	5.0	50.0	—	55.0	—	—	—
	中旬	—	—	—	—	—	—	—	5.0	50.0	—	55.0	—	—	—
	下旬	—	—	—	—	—	—	—	5.0	50.0	2.0	57.0	—	—	—
	小計	—	—	—	—	—	—	—	15.0	150.0	2.0	167.0	—	—	—
12月	上旬	—	—	—	—	—	—	—	5.0	50.0	—	55.0	—	—	—
	中旬	—	—	—	—	—	—	—	5.0	50.0	—	55.0	—	—	—
	下旬	—	—	—	—	—	—	—	5.5	—	—	5.5	—	—	—
	小計	—	—	—	—	—	—	—	15.5	100.0	—	115.5	—	—	—
1月	上旬	—	—	—	—	—	—	—	5.0	50.0	—	55.0	—	—	—
	中旬	—	—	—	—	—	—	—	5.0	50.0	—	55.0	—	—	—
	下旬	—	—	—	—	—	—	—	5.5	55.0	—	60.5	—	—	—
	小計	—	—	—	—	—	—	—	15.5	155.0	—	170.5	—	—	—
2月	上旬	—	—	—	—	—	—	—	5.0	50.0	—	55.0	—	—	—
	中旬	—	—	—	—	—	—	—	5.0	50.0	—	55.0	—	—	—
	下旬	—	—	—	—	—	—	—	4.0	40.0	—	44.0	—	—	—
	小計	—	—	—	—	—	—	—	14.0	140.0	—	154.0	—	—	—
合計		—	273.0	2.0	275.0	1.0	—	4.0	192.5	1,656.0	47.0	1,895.5	400.0	—	22.0

第三表（B1）農業勞働旬別表（農家番號3）

大豆 家族員	大豆 常雇	大豆 臨時雇	大豆 小計	大豆 馬	大豆 牛	大豆 騾	高粱 家族員	高粱 常雇	高粱 臨時雇	高粱 小計	高粱 馬	高粱 牛	高粱 騾	粟 家族員	粟 常雇	粟 臨時雇	粟 小計	粟 馬	粟 牛	粟 騾
—	—	—	—	—	—	—	—	—	—	—	—	—	—	—	—	—	—	—	—	—
—	—	—	—	—	—	—	—	—	—	—	—	—	—	—	—	—	—	—	—	—
—	—	—	—	—	—	—	—	—	—	—	—	—	—	—	—	—	—	—	—	—
—	—	—	—	—	—	—	—	—	—	—	—	—	—	—	—	—	—	—	—	—
—	—	—	—	—	—	—	—	—	—	—	—	—	—	—	—	—	—	—	—	—
—	—	—	—	—	—	—	—	—	—	—	—	—	—	—	—	—	—	—	—	—
—	—	—	—	—	—	—	—	—	—	—	—	—	—	10.0	2.0	4.0	16.0	8.0	—	—
—	—	—	—	—	—	—	—	—	—	—	—	—	—	10.0	2.0	4.0	16.0	8.0	—	—
—	—	—	—	—	—	—	9.0	8.0	2.0	19.0	10.0	—	—	—	8.0	4.0	12.0	4.0	—	—
—	—	—	—	—	—	—	—	—	—	—	—	—	—	—	—	—	—	—	—	—
—	—	—	—	—	—	—	—	—	—	—	—	—	—	—	—	—	—	—	—	—
—	—	—	—	—	—	—	9.0	8.0	2.0	19.0	10.0	—	—	—	8.0	4.0	12.0	4.0	—	—
6.0	6.0	—	12.0	—	—	—	—	—	—	—	—	—	—	—	—	—	—	—	—	—
—	—	—	—	—	—	—	—	—	—	—	—	—	—	—	—	—	—	—	—	—
—	—	—	—	—	—	—	—	—	—	—	—	—	—	8.0	8.0	—	16.0	—	—	—
6.0	6.0	—	12.0	—	—	—	—	—	—	—	—	—	—	8.0	8.0	—	16.0	—	—	—
—	—	—	—	—	—	—	—	—	—	—	—	—	—	4.0	3.0	1.0	8.0	—	—	—
—	—	—	—	—	—	—	7.0	8.0	—	15.0	4.0	—	—	9.0	3.0	1.0	13.0	4.0	—	—
—	—	—	—	—	—	—	3.0	—	—	3.0	5.0	—	—	8.0	5.0	1.0	14.0	6.0	—	—
—	—	—	—	—	—	—	10.0	8.0	—	18.0	9.0	—	—	21.0	11.0	3.0	35.0	10.0	—	—
—	—	—	—	—	—	—	—	—	—	—	—	—	—	—	—	—	—	—	—	—
—	—	—	—	—	—	—	11.0	5.0	2.0	18.0	—	—	—	—	—	—	—	—	—	—
—	—	—	—	—	—	—	11.0	5.0	2.0	18.0	—	—	—	—	—	—	—	—	—	—
—	—	—	—	—	—	—	—	—	—	—	—	—	—	—	—	—	—	—	—	—
—	—	—	—	—	—	—	—	—	—	—	—	—	—	16.0	6.0	3.0	25.0	15.0	—	1.0
—	—	—	—	—	—	—	—	—	—	—	—	—	—	16.0	6.0	3.0	25.0	15.0	—	1.0
—	—	—	—	—	—	—	2.0	1.0	3.0	6.0	—	—	—	—	—	—	—	—	—	—
—	—	—	—	—	—	—	19.0	13.0	9.0	41.0	19.0	—	1.0	—	—	—	—	—	—	—
—	—	—	—	—	—	—	6.0	6.0	6.0	18.0	—	—	—	—	—	—	—	—	—	—
—	—	—	—	—	—	—	27.0	20.0	18.0	65.0	19.0	—	1.0	—	—	—	—	—	—	—
—	—	—	—	—	—	—	—	—	—	—	—	—	—	—	—	—	—	—	—	—
—	—	—	—	—	—	—	—	—	—	—	—	—	—	—	—	—	—	—	—	—
—	—	—	—	—	—	—	—	—	—	—	—	—	—	—	—	—	—	—	—	—
—	—	—	—	—	—	—	—	—	—	—	—	—	—	—	—	—	—	—	—	—
—	—	—	—	—	—	—	—	—	—	—	—	—	—	—	—	—	—	—	—	—
—	—	—	—	—	—	—	—	—	—	—	—	—	—	—	—	—	—	—	—	—
—	—	—	—	—	—	—	—	—	—	—	—	—	—	—	—	—	—	—	—	—
—	—	—	—	—	—	—	—	—	—	—	—	—	—	—	—	—	—	—	—	—
—	—	—	—	—	—	—	—	—	—	—	—	—	—	—	—	—	—	—	—	—
—	—	—	—	—	—	—	—	—	—	—	—	—	—	—	—	—	—	—	—	—
—	—	—	—	—	—	—	—	—	—	—	—	—	—	—	—	—	—	—	—	—
—	—	—	—	—	—	—	—	—	—	—	—	—	—	—	—	—	—	—	—	—
—	—	—	—	—	—	—	—	—	—	—	—	—	—	—	—	—	—	—	—	—
—	—	—	—	—	—	—	—	—	—	—	—	—	—	—	—	—	—	—	—	—
—	—	—	—	—	—	—	—	—	—	—	—	—	—	—	—	—	—	—	—	—
—	—	—	—	—	—	—	—	—	—	—	—	—	—	—	—	—	—	—	—	—
6.0	6.0	—	12.0	—	—	—	57.0	41.0	22.0	120.0	38.0	—	1.0	55.0	35.0	14.0	104.0	37.0	—	1.0

第三表（B2）

部門別 / 月別		玉蜀黍 家族員	玉蜀黍 常雇	玉蜀黍 臨時雇	玉蜀黍 小計	玉蜀黍 馬	玉蜀黍 牛	玉蜀黍 驢	小麥 家族員	小麥 常雇	小麥 臨時雇	小麥 小計	小麥 馬	小麥 牛	小麥 驢
3月	上旬	—	—	—	—	—	—	—	—	—	—	—	—	—	—
	中旬	—	—	—	—	—	—	—	—	—	—	—	—	—	—
	下旬	—	—	—	—	—	—	—	—	—	—	—	—	—	—
	小計	—	—	—	—	—	—	—	—	—	—	—	—	—	—
4月	上旬	—	—	—	—	—	—	—	—	—	—	—	—	—	—
	中旬	—	—	—	—	—	—	—	—	—	—	—	—	—	—
	下旬	—	—	—	—	—	—	—	—	—	—	—	—	—	—
	小計	—	—	—	—	—	—	—	—	—	—	—	—	—	—
5月	上旬	4.0	4.0	—	8.0	4.0	—	—	—	—	—	—	—	—	—
	中旬	20.0	20.0	—	40.0	20.0	—	—	—	—	—	—	—	—	—
	下旬	6.0	6.0	—	12.0	6.0	—	—	—	—	—	—	—	—	—
	小計	30.0	30.0	—	60.0	30.0	—	—	—	—	—	—	—	—	—
9月	上旬	—	—	—	—	—	—	—	—	—	—	—	—	—	—
	中旬	13.0	12.0	6.0	31.0	—	—	—	—	—	—	—	—	—	—
	下旬	8.0	8.0	3.0	19.0	—	—	—	4.0	5.0	3.0	14.0	—	—	—
	小計	21.0	20.0	9.0	50.0	—	—	—	6.0	5.0	3.0	14.0	—	—	—
7月	上旬	5.0	2.0	1.0	8.0	—	—	—	—	—	—	—	—	—	—
	中旬	13.0	9.0	1.0	23.0	10.0	—	—	—	—	—	—	—	—	—
	下旬	—	—	—	—	—	—	—	—	—	—	—	—	—	—
	小計	18.0	11.0	2.0	31.0	10.0	—	—	—	—	—	—	—	—	—
8月	上旬	—	—	—	—	—	—	—	—	—	—	—	—	—	—
	中旬	2.0	1.0	—	3.0	—	—	—	—	—	—	—	—	—	—
	下旬	22.0	1.0	1.0	24.0	—	—	—	—	—	—	—	—	—	—
	小計	24.0	2.0	1.0	27.0	—	—	—	—	—	—	—	—	—	—
9月	上旬	16.0	—	—	16.0	—	—	—	—	—	—	—	—	—	—
	中旬	—	—	—	—	—	—	—	—	—	—	—	—	—	—
	下旬	23.0	14.0	7.0	44.0	8.0	—	—	3.0	3.0	—	6.0	3.0	—	1.0
	小計	39.0	14.0	7.0	60.0	8.0	—	—	3.0	3.0	—	6.0	3.0	—	1.0
10月	上旬	41.0	15.0	17.0	73.0	23.0	—	1.0	—	—	—	—	—	—	—
	中旬	18.0	11.0	12.0	41.0	15.0	—	3.0	—	—	—	—	—	—	—
	下旬	30.0	24.0	12.0	78.0	17.0	—	4.0	—	—	—	—	—	—	—
	小計	89.0	50.0	53.0	192.0	55.0	—	8.0	—	—	—	—	—	—	—
11月	上旬	7.0	6.0	6.0	19.0	8.0	—	—	—	—	—	—	—	—	—
	中旬	8.0	6.0	14.0	28.0	—	—	—	—	—	—	—	—	—	—
	下旬	—	—	—	—	—	—	—	—	—	—	—	—	—	—
	小計	15.0	12.0	20.0	47.0	8.0	—	—	—	—	—	—	—	—	—
12月	上旬	—	—	—	—	—	—	—	—	—	—	—	—	—	—
	中旬	—	—	—	—	—	—	—	—	—	—	—	—	—	—
	下旬	—	—	—	—	—	—	—	—	—	—	—	—	—	—
	小計	—	—	—	—	—	—	—	—	—	—	—	—	—	—
1月	上旬	—	—	—	—	—	—	—	—	—	—	—	—	—	—
	中旬	—	—	—	—	—	—	—	—	—	—	—	—	—	—
	下旬	—	—	—	—	—	—	—	—	—	—	—	—	—	—
	小計	—	—	—	—	—	—	—	—	—	—	—	—	—	—
2月	上旬	—	—	—	—	—	—	—	—	—	—	—	—	—	—
	中旬	—	—	—	—	—	—	—	—	—	—	—	—	—	—
	下旬	—	—	—	—	—	—	—	—	—	—	—	—	—	—
	小計	—	—	—	—	—	—	—	—	—	—	—	—	—	—
合計		236.0	139.0	92.0	467.0	111.0	—	8.0	9.0	8.0	3.0	20.0	3.0	—	1.0

（農家番號 3）

綠豆 家族員	綠豆 常雇	綠豆 臨時雇	綠豆 小計	綠豆 馬	綠豆 牛	綠豆 驢	棉花 家族員	棉花 常雇	棉花 臨時雇	棉花 小計	棉花 馬	棉花 牛	棉花 驢	蔬菜 家族員	蔬菜 常雇	蔬菜 臨時雇	蔬菜 小計	蔬菜 馬	蔬菜 牛	蔬菜 驢
—	—	—	—	—	—	—	—	—	—	—	—	—	—	—	—	—	—	—	—	—
—	—	—	—	—	—	—	—	—	—	—	—	—	—	9.0	—	—	9.0	8.0	—	—
—	—	—	—	—	—	—	—	—	—	—	—	—	—	14.0	1.0	—	15.0	2.0	—	—
—	—	—	—	—	—	—	—	—	—	—	—	—	—	23.0	1.0	—	24.0	10.0	—	—
—	—	—	—	—	—	—	—	—	—	—	—	—	—	—	—	—	—	—	—	—
—	—	—	—	—	—	—	—	—	—	—	—	—	—	10.0	—	—	10.0	2.0	—	—
—	—	—	—	—	—	—	—	—	—	—	—	—	—	15.0	—	—	15.0	8.0	—	—
—	—	—	—	—	—	—	—	—	—	—	—	—	—	10.0	4.0	—	14.0	8.0	—	—
—	—	—	—	—	—	—	—	—	—	—	—	—	—	35.0	4.0	—	39.0	18.0	—	—
—	—	—	—	—	—	—	—	—	—	—	—	—	—	16.0	6.0	3.0	25.0	—	—	—
—	—	—	—	—	—	—	—	—	—	—	—	—	—	20.0	10.0	—	30.0	—	—	—
—	—	—	—	—	—	—	—	—	—	—	—	—	—	40.0	27.0	—	67.0	—	—	—
—	—	—	—	—	—	—	—	—	—	—	—	—	—	76.0	43.0	3.0	122.0	—	—	—
14.0	14.0	1.0	29.0	—	—	—	—	—	—	—	—	—	—	34.0	10.0	14.0	58.0	36.0	—	—
4.0	4.0	—	8.0	—	—	—	—	—	—	—	—	—	—	43.0	14.0	21.0	78.0	20.0	—	—
—	—	—	—	—	—	—	—	—	—	—	—	—	—	28.0	9.0	24.0	61.0	16.0	—	—
18.0	18.0	1.0	37.0	—	—	—	—	—	—	—	—	—	—	105.0	33.0	59.0	197.0	72.0	—	—
—	—	—	—	—	—	—	—	—	—	—	—	—	—	27.5	17.0	1.0	45.5	—	—	—
—	—	—	—	—	—	—	—	—	—	—	—	—	—	20.5	11.0	3.0	34.5	10.0	—	—
—	—	—	—	—	—	—	4.0	2.0	—	6.0	—	—	—	24.5	20.0	20.0	64.5	6.0	—	—
—	—	—	—	—	—	—	4.0	2.0	—	6.0	—	—	—	72.5	48.0	24.0	144.5	16.0	—	—
—	—	—	—	—	—	—	—	—	—	—	—	—	—	27.0	18.0	12.0	57.0	—	—	—
—	—	—	—	—	—	—	—	—	—	—	—	—	—	25.0	18.0	13.0	56.0	20.0	—	—
—	—	—	—	—	—	—	—	—	—	—	—	—	—	33.0	32.0	32.0	97.0	20.0	—	—
—	—	—	—	—	—	—	—	—	—	—	—	—	—	85.0	68.0	57.0	210.0	40.0	—	—
—	—	—	—	—	—	—	—	—	—	—	—	—	—	24.0	24.0	24.0	72.0	38.0	—	7.0
7.0	8.0	1.0	16.0	—	—	—	—	—	—	—	—	—	—	11.0	8.0	12.0	31.0	2.0	—	1.0
3.0	5.0	—	8.0	—	—	—	—	—	—	—	—	—	—	5.0	3.0	14.0	22.0	—	—	—
10.0	13.0	1.0	24.0	—	—	—	—	—	—	—	—	—	—	40.0	35.0	50.0	125.0	40.0	—	8.0
6.0	6.0	2.0	14.0	12.0	—	—	—	—	—	—	—	—	—	1.0	5.0	—	6.0	—	—	—
—	—	—	—	—	—	—	—	—	—	—	—	—	—	3.0	2.0	1.0	6.0	—	—	—
—	—	—	—	—	—	—	—	—	—	—	—	—	—	3.0	3.0	3.0	9.0	—	—	—
6.0	6.0	2.0	14.0	12.0	—	—	—	—	—	—	—	—	—	7.0	10.0	4.0	21.0	—	—	—
—	—	—	—	—	—	—	—	—	—	—	—	—	—	21.0	21.0	21.0	63.0	—	—	—
—	—	—	—	—	—	—	—	—	—	—	—	—	—	28.0	24.0	24.0	76.0	—	—	—
—	—	—	—	—	—	—	—	—	—	—	—	—	—	12.0	3.0	3.0	18.0	—	—	—
—	—	—	—	—	—	—	—	—	—	—	—	—	—	61.0	48.0	48.0	157.0	—	—	—
—	—	—	—	—	—	—	—	—	—	—	—	—	—	—	—	—	—	—	—	—
—	—	—	—	—	—	—	—	—	—	—	—	—	—	—	—	—	—	—	—	—
—	—	—	—	—	—	—	—	—	—	—	—	—	—	—	—	—	—	—	—	—
—	—	—	—	—	—	—	—	—	—	—	—	—	—	—	—	—	—	—	—	—
—	—	—	—	—	—	—	—	—	—	—	—	—	—	—	—	—	—	—	—	—
—	—	—	—	—	—	—	—	—	—	—	—	—	—	—	—	—	—	—	—	—
—	—	—	—	—	—	—	—	—	—	—	—	—	—	—	—	—	—	—	—	—
—	—	—	—	—	—	—	—	—	—	—	—	—	—	—	—	—	—	—	—	—
—	—	—	—	—	—	—	—	—	—	—	—	—	—	—	—	—	—	—	—	—
—	—	—	—	—	—	—	—	—	—	—	—	—	—	—	—	—	—	—	—	—
—	—	—	—	—	—	—	—	—	—	—	—	—	—	—	—	—	—	—	—	—
—	—	—	—	—	—	—	—	—	—	—	—	—	—	—	—	—	—	—	—	—
—	—	—	—	—	—	—	—	—	—	—	—	—	—	—	—	—	—	—	—	—
—	—	—	—	—	—	—	—	—	—	—	—	—	—	—	—	—	—	—	—	—
—	—	—	—	—	—	—	—	—	—	—	—	—	—	—	—	—	—	—	—	—
—	—	—	—	—	—	—	—	—	—	—	—	—	—	—	—	—	—	—	—	—
34.0	37.0	4.0	75.0	12.0	—	—	4.0	2.0	—	6.0	—	—	—	504.5	290.0	245.0	1,039.5	196.0	—	8.0

第 三 表 (B3)

月	部門別	果樹 家族員	果樹 常雇	果樹 臨時雇	果樹 小計	果樹 馬	果樹 牛	果樹 驢	耕雜 家族員	耕雜 常雇	耕雜 臨時雇	耕雜 小計	耕雜 馬	耕雜 牛	耕雜 驢
3月	上旬	—	—	—	—	—	—	—	2.0	8.0	—	10.0	40.0	—	—
	中旬	4.0	—	—	4.0	2.0	—	—	2.0	3.0	—	5.0	18.0	—	1.0
	下旬	3.0	—	—	3.0	2.0	—	—	21.0	—	—	21.0	40.0	—	—
	小計	7.0	—	—	7.0	4.0	—	—	25.0	11.0	—	36.0	98.0	—	1.0
4月	上旬	10.0	—	—	10.0	—	—	—	17.0	—	—	17.0	38.0	—	—
	中旬	7.0	—	—	7.0	8.0	—	—	8.0	4.0	—	12.0	24.0	—	—
	下旬	7.0	—	—	7.0	—	—	—	11.0	1.0	—	12.0	24.0	—	—
	小計	24.0	—	—	24.0	8.0	—	—	36.0	5.0	—	41.0	86.0	—	—
5月	上旬	1.0	8.0	—	9.0	—	—	—	6.0	—	—	6.0	12.0	—	—
	中旬	—	10.0	—	10.0	—	—	—	—	—	—	—	—	—	—
	下旬	—	—	10.0	10.0	8.0	—	—	2.0	—	—	2.0	8.0	—	—
	小計	1.0	18.0	10.0	29.0	8.0	—	—	8.0	—	—	8.0	20.0	—	—
6月	上旬	—	7.0	—	7.0	—	—	—	1.0	—	—	1.0	4.0	—	—
	中旬	—	11.0	—	11.0	—	—	—	—	—	—	—	—	—	—
	下旬	—	9.0	—	9.0	—	—	—	—	—	—	—	—	—	—
	小計	—	27.0	—	27.0	—	—	—	1.0	—	—	1.0	4.0	—	—
7月	上旬	1.0	2.0	1.0	4.0	—	—	—	5.0	—	—	5.0	20.0	—	—
	中旬	4.0	—	3.0	7.0	—	—	—	2.0	—	—	2.0	8.0	—	—
	下旬	—	—	—	—	—	—	—	3.0	—	—	3.0	8.0	—	1.0
	小計	5.0	2.0	4.0	11.0	—	—	—	10.0	—	—	10.0	36.0	—	1.0
8月	上旬	—	1.0	—	1.0	—	—	—	2.0	—	—	2.0	8.0	—	—
	中旬	4.0	5.0	12.0	21.0	—	—	—	—	—	—	—	—	—	—
	下旬	—	11.0	—	11.0	—	—	—	—	—	—	—	—	—	—
	小計	4.0	17.0	12.0	33.0	—	—	—	2.0	—	—	2.0	8.0	—	—
9月	上旬	—	8.0	—	8.0	—	—	—	—	—	—	—	—	—	—
	中旬	8.0	11.0	9.0	28.0	—	—	—	5.0	—	—	5.0	10.0	—	—
	下旬	4.0	4.0	3.0	11.0	—	—	—	4.0	—	—	4.0	16.0	—	—
	小計	12.0	23.0	12.0	47.0	—	—	—	9.0	—	—	9.0	26.0	—	—
10月	上旬	2.0	5.0	4.0	11.0	—	—	—	—	—	—	—	—	—	—
	中旬	2.0	2.0	5.0	9.0	—	—	—	—	—	—	—	—	—	—
	下旬	—	—	—	—	—	—	—	12.0	—	—	12.0	25.0	—	—
	小計	4.0	7.0	9.0	20.0	—	—	—	12.0	—	—	12.0	25.0	—	—
11月	上旬	—	—	—	—	—	—	—	1.0	—	—	1.0	2.0	—	—
	中旬	—	—	—	—	—	—	—	5.0	—	—	5.0	—	—	—
	下旬	—	—	—	—	—	—	—	14.0	—	—	14.0	35.0	—	—
	小計	—	—	—	—	—	—	—	20.0	—	—	20.0	37.0	—	—
12月	上旬	—	—	—	—	—	—	—	20.0	—	—	20.0	50.0	—	—
	中旬	—	—	—	—	—	—	—	3.0	—	—	3.0	10.0	—	—
	下旬	—	—	—	—	—	—	—	6.0	—	—	6.0	30.0	—	—
	小計	—	—	—	—	—	—	—	29.0	—	—	29.0	90.0	—	—
1月	上旬	—	—	—	—	—	—	—	20.0	—	—	20.0	50.0	—	—
	中旬	—	—	—	—	—	—	—	20.0	—	—	20.0	50.0	—	—
	下旬	—	—	—	—	—	—	—	22.0	—	—	22.0	55.0	—	—
	小計	—	—	—	—	—	—	—	62.0	—	—	62.0	155.0	—	—
2月	上旬	—	—	—	—	—	—	—	4.0	—	—	4.0	10.0	—	—
	中旬	—	—	—	—	—	—	—	4.0	—	—	4.0	10.0	—	—
	下旬	—	—	—	—	—	—	—	16.0	—	—	16.0	40.0	—	—
	小計	—	—	—	—	—	—	—	24.0	—	—	24.0	60.0	—	—
合計		57.0	94.0	47.0	198.0	20.0	—	—	238.0	16.0	—	254.0	645.0	—	2.0

(農家番號 3)

養畜 家族員	養畜 常雇	養畜 臨時雇	養畜 小計	養畜 馬	養畜 牛	養畜 驢	農雜 家族員	農雜 常雇	農雜 臨時雇	農雜 小計	農雜 馬	農雜 牛	農雜 驢	合計 家族員	合計 常雇	合計 臨時雇	合計 小計	合計 馬	合計 牛	合計 驢
5.0	—	—	5.0	—	—	—	18.0	2.0	—	20.0	—	—	—	25.0	10.0	—	35.0	40.0	—	—
5.0	—	—	5.0	—	—	—	16.0	2.0	—	18.0	—	—	—	36.0	5.0	—	41.0	28.0	—	1.0
5.5	—	—	5.5	—	—	—	3.0	9.0	—	12.0	—	—	—	46.5	10.0	—	56.5	44.0	—	—
15.5	—	—	15.5	—	—	—	37.0	13.0	—	50.0	—	—	—	107.5	25.0	—	132.5	112.0	—	1.0
5.0	—	—	5.0	—	—	—	—	9.0	—	9.0	—	—	—	42.0	9.0	—	51.0	40.0	—	—
5.0	—	—	5.0	—	—	—	2.0	5.0	—	7.0	—	—	—	37.0	9.0	—	46.0	40.0	—	—
5.0	—	—	5.0	—	—	—	1.0	3.0	—	4.0	—	—	—	44.0	10.0	4.0	58.0	40.0	—	—
15.0	—	—	15.0	—	—	—	3.0	17.0	—	20.0	—	—	—	123.0	28.0	4.0	155.0	120.0	—	—
4.0	—	—	4.0	—	—	—	3.0	8.0	—	11.0	—	—	—	43.0	42.0	9.0	94.0	30.0	—	—
5.0	—	—	5.0	—	—	—	—	—	—	—	—	—	—	45.0	40.0	—	85.0	20.0	—	—
5.0	—	—	5.0	—	—	—	—	—	—	—	—	—	—	53.0	33.0	10.0	96.0	22.0	—	—
14.0	—	—	14.0	—	—	—	3.0	8.0	—	11.0	—	—	—	141.0	115.0	19.0	275.0	72.0	—	—
5.0	—	—	5.0	—	—	—	—	—	—	—	—	—	—	60.0	37.0	15.0	112.0	40.0	—	—
5.0	—	—	5.0	—	—	—	—	—	—	—	—	—	—	65.0	41.0	27.0	133.0	20.0	—	—
5.0	—	—	5.0	—	—	—	—	—	—	—	—	—	—	55.0	39.0	30.0	124.0	16.0	—	—
15.0	—	—	15.0	—	—	—	—	—	—	—	—	—	—	180.0	117.0	72.0	369.0	76.0	—	—
5.0	—	—	5.0	—	—	—	8.0	—	—	8.0	17.0	—	—	55.5	24.0	4.0	83.5	37.0	—	—
5.0	—	—	5.0	—	—	—	2.0	—	—	2.0	4.0	—	—	62.5	31.0	8.0	101.5	40.0	—	—
5.5	—	—	5.5	—	—	—	3.0	—	—	3.0	7.0	—	—	51.0	27.0	21.0	99.0	32.0	—	1.0
15.5	—	—	15.5	—	—	—	13.0	—	—	13.0	28.0	—	—	169.0	82.0	33.0	284.0	109.0	—	1.0
5.0	—	—	5.0	—	—	—	2.0	—	—	2.0	4.0	—	—	36.0	19.0	12.0	67.0	12.0	—	—
5.0	—	—	5.0	—	—	—	—	—	2.0	2.0	—	—	—	47.0	29.0	29.0	105.0	20.0	—	—
5.5	—	—	5.5	—	—	—	—	—	—	—	—	—	—	60.5	44.0	33.0	137.5	20.0	—	—
15.5	—	—	15.5	—	—	—	2.0	—	2.0	4.0	4.0	—	—	143.5	92.0	74.0	309.5	52.0	—	—
5.0	—	—	5.0	—	—	—	—	—	—	—	—	—	—	45.0	32.0	24.0	101.0	38.0	—	7.0
5.0	—	—	5.0	—	—	—	2.0	5.0	2.0	9.0	—	—	—	45.0	38.0	27.0	119.0	27.0	—	2.0
5.0	—	—	5.0	—	—	—	5.0	2.0	—	7.0	—	—	—	52.0	31.0	24.0	107.0	27.0	—	1.0
15.0	—	—	15.0	—	—	—	7.0	7.0	2.0	16.0	—	—	—	151.0	101.0	75.0	327.0	92.0	—	10.0
5.0	—	—	5.0	—	—	—	6.0	6.0	4.0	16.0	8.0	—	1.0	63.0	38.0	30.0	131.0	43.0	—	2.0
5.0	—	—	5.0	—	—	—	5.0	4.0	3.0	12.0	3.0	—	—	52.0	32.0	30.0	114.0	37.0	—	4.0
5.5	—	—	5.5	—	—	—	2.0	—	—	2.0	3.0	—	—	58.5	33.0	33.0	124.5	45.0	—	4.0
15.5	—	—	15.5	—	—	—	13.0	10.0	7.0	30.0	14.0	—	1.0	173.5	103.0	93.0	369.5	125.0	—	10.0
5.0	—	—	5.0	—	—	—	12.0	—	—	12.0	10.0	—	1.0	46.0	27.0	27.0	100.0	20.0	—	1.0
5.0	—	—	5.0	—	—	—	14.0	—	—	14.0	15.0	—	—	60.0	30.0	38.0	128.0	15.0	—	—
5.0	—	—	5.0	—	—	—	4.0	—	—	4.0	5.0	—	—	35.0	3.0	3.0	41.0	40.0	—	—
15.0	—	—	15.0	—	—	—	30.0	—	—	30.0	30.0	—	1.0	141.0	60.0	68.0	269.0	75.0	—	1.0
5.0	—	—	5.0	—	—	—	28.0	—	—	28.0	—	—	—	53.0	—	—	53.0	50.0	—	—
5.0	—	—	5.0	—	—	—	47.0	—	—	47.0	—	—	—	55.0	—	—	55.0	10.0	—	—
5.5	—	—	5.5	—	—	—	50.0	—	—	50.0	23.0	—	—	61.5	—	—	61.5	53.0	—	—
15.5	—	—	15.5	—	—	—	125.0	—	—	125.0	23.0	—	—	169.5	—	—	169.5	113.0	—	—
5.0	—	—	5.0	—	—	—	20.0	—	—	20.0	—	—	—	45.0	—	—	45.0	50.0	—	—
5.0	—	—	5.0	—	—	—	20.0	—	—	20.0	—	—	—	45.0	—	—	45.0	50.0	—	—
5.5	—	—	5.5	—	—	—	22.0	—	—	22.0	—	—	—	49.5	—	—	49.5	55.0	—	—
15.5	—	—	15.5	—	—	—	62.0	—	—	62.0	—	—	—	139.5	—	—	139.5	155.0	—	—
5.0	—	—	5.0	—	—	—	4.0	—	—	4.0	—	—	—	13.0	—	—	13.0	10.0	—	—
5.0	—	—	5.0	—	—	—	4.0	—	—	4.0	—	—	—	13.0	—	—	13.0	10.0	—	—
4.0	—	—	4.0	—	—	—	19.0	—	—	16.0	—	—	—	36.0	—	—	36.0	40.0	—	—
14.0	—	—	14.0	—	—	—	24.0	—	—	24.0	—	—	—	62.0	—	—	62.0	60.0	—	—
181.0	—	—	181.0	—	—	—	319.0	55.0	11.0	385.0	99.0	—	2.0	1,700.5	723.0	438.0	2,861.5	1,161.0	—	23.0

第三表（C1） 農業勞働旬別表

（農家番號 6）

部門別 / 月	別	大豆 家族員	大豆 常雇	大豆 臨時雇	大豆 小計	大豆 馬	大豆 牛	大豆 驢	高粱 家族員	高粱 常雇	高粱 臨時雇	高粱 小計	高粱 馬	高粱 牛	高粱 驢	粟 家族員	粟 常雇	粟 臨時雇	粟 小計	粟 馬	粟 牛	粟 驢
3月	上旬	—	—	—	—	—	—	—	—	—	—	—	—	—	—	—	—	—	—	—	—	—
	中旬	—	—	—	—	—	—	—	—	—	—	—	—	—	—	—	—	—	—	—	—	—
	下旬	—	—	—	—	—	—	—	—	—	—	—	—	—	—	—	—	—	—	—	—	—
	小計	—	—	—	—	—	—	—	—	—	—	—	—	—	—	—	—	—	—	—	—	—
4月	上旬	—	—	—	—	—	—	—	—	—	—	—	—	—	—	—	—	—	—	—	—	—
	中旬	—	—	—	—	—	—	—	—	—	—	—	—	—	—	—	—	—	—	—	—	—
	下旬	—	—	—	—	—	—	—	1.0	3.0	1.0	5.0	3.0	—	—	—	—	—	—	—	—	—
	小計	—	—	—	—	—	—	—	1.0	3.0	1.0	5.0	3.0	—	—	—	—	—	—	—	—	—
5月	上旬	—	—	—	—	—	—	—	—	—	—	—	—	—	—	—	—	—	—	—	—	—
	中旬	—	—	—	—	—	—	—	—	—	—	—	—	—	—	—	—	—	—	—	—	—
	下旬	—	—	—	—	—	—	—	—	—	—	—	—	—	—	—	—	—	—	—	—	—
	小計	—	—	—	—	—	—	—	—	—	—	—	—	—	—	—	—	—	—	—	—	—
6月	上旬	2.0	2.0	—	4.0	—	—	—	—	—	—	—	—	—	—	—	3.0	—	3.0	—	—	—
	中旬	2.0	4.0	—	6.0	—	—	—	—	—	—	—	—	—	—	—	4.0	—	4.0	—	—	—
	下旬	—	—	—	—	—	—	—	2.0	4.0	—	6.0	—	—	—	—	—	—	—	—	—	—
	小計	4.0	6.0	—	10.0	—	—	—	2.0	4.0	—	6.0	—	—	—	—	7.0	—	7.0	—	—	—
7月	上旬	—	—	—	—	—	—	—	2.0	2.0	1.0	5.0	3.0	—	—	—	2.0	—	2.0	—	—	—
	中旬	—	—	—	—	—	—	—	2.0	2.0	2.0	6.0	3.0	—	—	—	—	—	—	—	—	—
	下旬	—	—	—	—	—	—	—	—	—	—	—	—	—	—	—	—	—	—	—	—	—
	小計	—	—	—	—	—	—	—	4.0	4.0	3.0	11.0	6.0	—	—	—	2.0	—	2.0	—	—	—
8月	上旬	—	—	—	—	—	—	—	—	—	—	—	—	—	—	—	—	—	—	—	—	—
	中旬	—	—	—	—	—	—	—	—	—	—	—	—	—	—	—	—	—	—	—	—	—
	下旬	—	—	—	—	—	—	—	—	—	—	—	—	—	—	—	—	—	—	—	—	—
	小計	—	—	—	—	—	—	—	—	—	—	—	—	—	—	—	—	—	—	—	—	—
9月	上旬	—	—	—	—	—	—	—	—	—	—	—	—	—	—	2.0	4.0	—	6.0	—	—	—
	中旬	—	—	—	—	—	—	—	—	—	—	—	—	—	—	4.0	5.0	—	9.0	6.0	—	—
	下旬	—	—	—	—	—	—	—	—	—	—	—	—	—	—	—	—	—	—	—	—	—
	小計	—	—	—	—	—	—	—	—	—	—	—	—	—	—	6.0	9.0	—	15.0	6.0	—	—
10月	上旬	8.0	8.0	—	16.0	12.0	—	—	—	—	—	—	—	—	—	0.5	—	—	0.5	1.0	—	—
	中旬	—	—	—	—	—	—	—	3.0	6.0	—	9.0	—	—	—	—	—	—	—	—	—	—
	下旬	3.0	10.0	—	13.0	2.0	—	—	4.0	4.0	—	8.0	6.0	—	—	—	—	—	—	—	—	—
	小計	11.0	18.0	—	29.0	14.0	—	—	7.0	10.0	—	17.0	6.0	—	—	0.5	—	—	0.5	1.0	—	—
11月	上旬	2.0	4.0	—	6.0	2.0	—	—	—	—	—	—	—	—	—	—	—	—	—	—	—	—
	中旬包	—	—	—	—	—	—	—	—	—	—	—	—	—	—	—	—	—	—	—	—	—
	下旬	—	—	—	—	—	—	—	—	—	—	—	—	—	—	—	—	—	—	—	—	—
	小計	2.0	4.0	—	6.0	2.0	—	—	—	—	—	—	—	—	—	—	—	—	—	—	—	—
12月	上旬	—	—	—	—	—	—	—	—	—	—	—	—	—	—	—	5.0	—	5.0	5.0	—	—
	中旬	—	—	—	—	—	—	—	—	—	—	—	—	—	—	—	1.0	—	1.0	1.0	—	—
	下旬	—	—	—	—	—	—	—	—	—	—	—	—	—	—	—	3.0	—	3.0	3.0	—	—
	小計	—	—	—	—	—	—	—	—	—	—	—	—	—	—	—	9.0	—	9.0	9.0	—	—
1月	上旬	—	—	—	—	—	—	—	—	—	—	—	—	—	—	—	1.0	1.0	2.0	3.0	—	—
	中旬	—	—	—	—	—	—	—	—	—	—	—	—	—	—	—	1.0	—	1.0	1.0	—	—
	下旬	—	—	—	—	—	—	—	—	—	—	—	—	—	—	—	—	—	—	—	—	—
	小計	—	—	—	—	—	—	—	—	—	—	—	—	—	—	—	2.0	1.0	3.0	4.0	—	—
2月	上旬	—	—	—	—	—	—	—	—	—	—	—	—	—	—	—	—	—	—	—	—	—
	中旬	—	—	—	—	—	—	—	—	—	—	—	—	—	—	—	—	—	—	—	—	—
	下旬	—	—	—	—	—	—	—	—	—	—	—	—	—	—	—	—	—	—	—	—	—
	小計	—	—	—	—	—	—	—	—	—	—	—	—	—	—	—	—	—	—	—	—	—
合計		17.0	28.0	—	45.0	16.0	—	—	14.0	21.0	4.0	39.0	15.0	—	—	6.5	29.0	1.0	36.5	20.0	—	—

部門別 / 月	別	玉蜀黍 家族員	玉蜀黍 常雇	玉蜀黍 臨時雇	玉蜀黍 小計	玉蜀黍 馬	玉蜀黍 牛	玉蜀黍 驢	小麥 家族員	小麥 常雇	小麥 臨時雇	小麥 小計	小麥 馬	小麥 牛	小麥 驢	大麥 家族員	大麥 常雇	大麥 臨時雇	大麥 小計	大麥 馬	大麥 牛	大麥 驢
3月	上旬	—	—	—	—	—	—	—	—	—	—	—	—	—	—	—	—	—	—	—	—	—
	中旬	—	—	—	—	—	—	—	—	—	—	—	—	—	—	—	—	—	—	—	—	—
	下旬	—	—	—	—	—	—	—	—	—	—	—	—	—	—	2.0	2.0	—	4.0	—	—	—
	小計	—	—	—	—	—	—	—	—	—	—	—	—	—	—	2.0	2.0	—	4.0	—	—	—
4月	上旬	—	—	—	—	—	—	—	—	—	—	—	—	—	—	—	—	—	—	—	—	—
	中旬	—	—	—	—	—	—	—	—	—	—	—	—	—	—	—	—	—	—	—	—	—
	下旬	4.0	12.0	1.0	17.0	9.0	—	—	—	—	—	—	—	—	—	—	—	—	—	—	—	—
	小計	4.0	12.0	1.0	17.0	9.0	—	—	—	—	—	—	—	—	—	—	—	—	—	—	—	—
5月	上旬	1.0	3.0	1.0	5.0	3.0	—	—	—	—	—	—	—	—	—	—	—	—	—	—	—	—
	中旬	—	—	—	—	—	—	—	—	—	—	—	—	—	—	—	—	—	—	—	—	—
	下旬	—	2.0	3.0	5.0	—	—	—	—	—	—	—	—	—	—	—	—	—	—	—	—	—
	小計	1.0	5.0	4.0	10.0	3.0	—	—	—	—	—	—	—	—	—	—	—	—	—	—	—	—
6月	上旬	3.0	4.0	—	7.0	2.0	—	—	—	—	—	—	—	—	—	—	—	—	—	—	—	—
	中旬	4.0	—	—	4.0	2.0	—	—	—	—	—	—	—	—	—	—	—	—	—	—	—	—
	下旬	3.0	6.0	6.0	15.0	6.0	—	—	—	—	—	—	—	—	—	—	—	—	—	—	—	—
	小計	10.0	10.0	6.0	26.0	10.0	—	—	—	—	—	—	—	—	—	—	—	—	—	—	—	—
7月	上旬	2.0	4.0	3.0	9.0	4.0	—	—	—	—	—	—	—	—	—	4.0	4.0	4.0	12.0	6.0	—	—
	中旬	4.0	6.0	6.0	16.0	7.0	—	—	—	—	—	—	—	—	—	2.0	2.0	2.0	6.0	3.0	—	—
	下旬	—	—	—	—	—	—	—	—	—	—	—	—	—	—	—	—	—	—	—	—	—
	小計	6.0	10.0	9.0	25.0	11.0	—	—	—	—	—	—	—	—	—	6.0	6.0	6.0	18.0	9.0	—	—
8月	上旬	—	—	—	—	—	—	—	—	—	—	—	—	—	—	—	—	—	—	—	—	—
	中旬	—	—	—	—	—	—	—	—	—	—	—	—	—	—	—	—	—	—	—	—	—
	下旬	—	—	—	—	—	—	—	—	—	—	—	—	—	—	—	—	—	—	—	—	—
	小計	—	—	—	—	—	—	—	—	—	—	—	—	—	—	—	—	—	—	—	—	—
9月	上旬	4.0	4.0	—	8.0	6.0	—	—	—	—	—	—	—	—	—	—	—	—	—	—	—	—
	中旬	8.0	10.0	2.0	20.0	12.0	—	—	—	—	—	—	—	—	—	—	—	—	—	—	—	—
	下旬	1.0	5.0	—	6.0	—	—	—	6.0	6.0	2.0	14.0	9.0	—	—	—	—	—	—	—	—	—
	小計	13.0	19.0	2.0	34.0	18.0	—	—	6.0	6.0	2.0	14.0	9.0	—	—	—	—	—	—	—	—	—
10月	上旬	1.0	1.0	—	2.0	—	—	—	2.0	2.0	—	4.0	2.0	—	—	—	—	—	—	—	—	—
	中旬	—	—	—	—	—	—	—	—	—	—	—	—	—	—	—	—	—	—	—	—	—
	下旬	3.0	4.0	7.5	14.5	—	—	—	—	—	—	—	—	—	—	—	—	—	—	—	—	—
	小計	4.0	5.0	7.5	16.5	—	—	—	2.0	2.0	—	4.0	2.0	—	—	—	—	—	—	—	—	—
11月	上旬	3.0	4.0	15.0	22.0	3.0	—	—	—	—	—	—	—	—	—	—	—	—	—	—	—	—
	中旬包	1.0	2.0	—	3.0	—	—	—	—	—	—	—	—	—	—	—	—	—	—	—	—	—
	下旬	—	—	—	—	—	—	—	—	—	—	—	—	—	—	—	—	—	—	—	—	—
	小計	4.0	6.0	15.0	25.0	3.0	—	—	—	—	—	—	—	—	—	—	—	—	—	—	—	—
12月	上旬	—	—	—	—	—	—	—	—	—	—	—	—	—	—	—	—	—	—	—	—	—
	中旬	—	—	—	—	—	—	—	—	—	—	—	—	—	—	—	—	—	—	—	—	—
	下旬	—	—	—	—	—	—	—	—	—	—	—	—	—	—	—	—	—	—	—	—	—
	小計	—	—	—	—	—	—	—	—	—	—	—	—	—	—	—	—	—	—	—	—	—
1月	上旬	—	—	—	—	—	—	—	—	—	—	—	—	—	—	—	—	—	—	—	—	—
	中旬	—	—	—	—	—	—	—	—	—	—	—	—	—	—	—	—	—	—	—	—	—
	下旬	—	—	—	—	—	—	—	—	—	—	—	—	—	—	—	—	—	—	—	—	—
	小計	—	—	—	—	—	—	—	—	—	—	—	—	—	—	—	—	—	—	—	—	—
2月	上旬	—	—	—	—	—	—	—	—	—	—	—	—	—	—	—	—	—	—	—	—	—
	中旬	—	—	—	—	—	—	—	—	—	—	—	—	—	—	—	—	—	—	—	—	—
	下旬	—	—	—	—	—	—	—	—	—	—	—	—	—	—	—	—	—	—	—	—	—
	小計	—	—	—	—	—	—	—	—	—	—	—	—	—	—	—	—	—	—	—	—	—
合計		42.0	67.0	44.5	153.5	54.0	—	—	8.0	8.0	2.0	18.0	11.0	—	—	8.0	8.0	6.0	22.0	9.0	—	—

第三表 (C2)

(農家番號 6)

部門別 / 月 / 別	豆							綠豆							黍						
	家族員	常雇	臨時雇	小計	馬	牛	驢	家族員	常雇	臨時雇	小計	馬	牛	驢	家族員	常雇	臨時雇	小計	馬	牛	驢
3月 上旬	—	—	—	—	—	—	—	—	—	—	—	—	—	—	—	—	—	—	—	—	—
3月 中旬	—	—	—	—	—	—	—	—	—	—	—	—	—	—	—	—	—	—	—	—	—
3月 下旬	—	—	—	—	—	—	—	—	—	—	—	—	—	—	—	—	—	—	—	—	—
3月 小計	—	—	—	—	—	—	—	—	—	—	—	—	—	—	—	—	—	—	—	—	—
4月 上旬	—	—	—	—	—	—	—	—	—	—	—	—	—	—	—	—	—	—	—	—	—
4月 中旬	—	—	—	—	—	—	—	—	—	—	—	—	—	—	—	—	—	—	—	—	—
4月 下旬	—	—	—	—	—	—	—	—	—	—	—	—	—	—	—	—	—	—	—	—	—
4月 小計	—	—	—	—	—	—	—	—	—	—	—	—	—	—	—	—	—	—	—	—	—
5月 上旬	—	—	—	—	—	—	—	—	—	—	—	—	—	—	—	—	—	—	—	—	—
5月 中旬	—	—	—	—	—	—	—	—	—	—	—	—	—	—	—	1.0	—	1.0	2.0	—	—
5月 下旬	—	—	—	—	—	—	—	—	—	—	—	—	—	—	—	2.0	—	2.0	3.0	—	—
5月 小計	—	—	—	—	—	—	—	—	—	—	—	—	—	—	—	3.0	—	3.0	5.0	—	—
6月 上旬	—	—	—	—	—	—	—	—	—	—	—	—	—	—	2.0	4.0	—	6.0	2.0	—	—
6月 中旬	—	—	—	—	—	—	—	2.0	—	—	2.0	—	—	—	—	—	—	—	—	—	—
6月 下旬	—	—	—	—	—	—	—	—	—	—	—	—	—	—	—	—	—	—	—	—	—
6月 小計	—	—	—	—	—	—	—	2.0	—	—	2.0	—	—	—	2.0	4.0	—	6.0	2.0	—	—
7月 上旬	—	—	—	—	—	—	—	—	—	—	—	—	—	—	—	—	—	—	—	—	—
7月 中旬	—	—	—	—	—	—	—	—	—	—	—	—	—	—	—	—	—	—	—	—	—
7月 下旬	—	—	—	—	—	—	—	—	—	—	—	—	—	—	2.0	2.0	1.0	5.0	2.0	—	—
7月 小計	—	—	—	—	—	—	—	—	—	—	—	—	—	—	2.0	2.0	1.0	5.0	2.0	—	—
8月 上旬	—	—	—	—	—	—	—	—	—	—	—	—	—	—	—	—	—	—	—	—	—
8月 中旬	—	—	—	—	—	—	—	—	—	—	—	—	—	—	—	—	—	—	—	—	—
8月 下旬	—	—	—	—	—	—	—	—	—	—	—	—	—	—	5.0	12.0	4.0	21.0	7.0	—	—
8月 小計	—	—	—	—	—	—	—	—	—	—	—	—	—	—	5.0	12.0	4.0	21.0	7.0	—	—
9月 上旬	—	—	—	—	—	—	—	—	—	—	—	—	—	—	—	—	—	—	—	—	—
9月 中旬	—	—	—	—	—	—	—	—	3.	—	3.0	—	—	—	—	—	—	—	—	—	—
9月 下旬	—	2.0	—	2.0	—	—	—	2.0	4.0	—	6.0	4.0	—	—	—	—	—	—	—	—	—
9月 小計	—	2.0	—	2.0	—	—	—	2.0	7.0	—	9.0	4.0	—	—	—	—	—	—	—	—	—
10月 上旬	—	—	—	—	—	—	—	—	—	—	—	—	—	—	—	—	—	—	—	—	—
10月 中旬	—	2.0	—	2.0	1.0	—	—	—	2.0	—	2.0	1.0	—	—	—	—	—	—	—	—	—
10月 下旬	—	—	—	—	—	—	—	—	—	—	—	—	—	—	—	—	—	—	—	—	—
10月 小計	—	2.0	—	2.0	1.0	—	—	—	2.0	—	2.0	1.0	—	—	—	—	—	—	—	—	—
11月 上旬	—	—	—	—	—	—	—	—	—	—	—	—	—	—	—	—	—	—	—	—	—
11月 中旬	—	—	—	—	—	—	—	—	—	—	—	—	—	—	—	—	—	—	—	—	—
11月 下旬	—	—	—	—	—	—	—	—	—	—	—	—	—	—	—	—	—	—	—	—	—
11月 小計	—	—	—	—	—	—	—	—	—	—	—	—	—	—	—	—	—	—	—	—	—
12月 上旬	—	—	—	—	—	—	—	—	—	—	—	—	—	—	—	—	—	—	—	—	—
12月 中旬	—	—	—	—	—	—	—	—	—	—	—	—	—	—	—	—	—	—	—	—	—
12月 下旬	—	—	—	—	—	—	—	—	—	—	—	—	—	—	—	—	—	—	—	—	—
12月 小計	—	—	—	—	—	—	—	—	—	—	—	—	—	—	—	—	—	—	—	—	—
1月 上旬	—	—	—	—	—	—	—	—	—	—	—	—	—	—	—	—	—	—	—	—	—
1月 中旬	—	—	—	—	—	—	—	—	—	—	—	—	—	—	—	—	—	—	—	—	—
1月 下旬	—	—	—	—	—	—	—	—	—	—	—	—	—	—	—	—	—	—	—	—	—
1月 小計	—	—	—	—	—	—	—	—	—	—	—	—	—	—	—	—	—	—	—	—	—
2月 上旬	—	—	—	—	—	—	—	—	—	—	—	—	—	—	—	—	—	—	—	—	—
2月 中旬	—	—	—	—	—	—	—	—	—	—	—	—	—	—	—	—	—	—	—	—	—
2月 下旬	—	—	—	—	—	—	—	—	—	—	—	—	—	—	—	—	—	—	—	—	—
2月 小計	—	—	—	—	—	—	—	—	—	—	—	—	—	—	—	—	—	—	—	—	—
合計	—	4.0	—	4.0	1.0	—	—	4.0	9.0	—	13.0	5.0	—	—	9.0	21.0	5.0	35.0	16.0	—	—

棉花							蔬菜							耕雜						
家族員	常雇	臨時雇	小計	馬	牛	驢	家族員	常雇	臨時雇	小計	馬	牛	驢	家族員	常雇	臨時雇	小計	馬	牛	驢
—	—	—	—	—	—	—	—	1.0	—	1.0	—	—	—	—	15.0	—	15.0	6.0	—	—
—	—	—	—	—	—	—	—	—	—	—	—	—	—	4.0	16.0	—	20.0	6.0	—	—
—	—	—	—	—	—	—	—	—	—	—	—	—	—	16.0	20.0	—	36.0	20.0	—	—
—	—	—	—	—	—	—	—	1.0	—	1.0	—	—	—	20.0	51.0	—	71.0	32.0	—	—
—	—	—	—	—	—	—	—	—	—	—	—	—	—	6.0	23.0	—	29.0	22.0	—	—
—	2.0	—	2.0	—	—	—	—	—	—	—	—	—	—	—	28.0	—	28.0	20.0	—	—
—	—	—	—	—	—	—	—	—	—	—	—	—	—	2.0	14.0	—	16.0	9.0	—	—
—	2.0	—	2.0	—	—	—	—	—	—	—	—	—	—	8.0	65.0	—	73.0	51.0	—	—
1.0	3.0	—	4.0	3.0	—	—	2.0	16.0	—	18.0	8.0	—	—	—	3.0	—	3.0	3.0	—	—
—	—	—	—	—	—	—	—	7.0	—	7.0	2.0	—	—	—	5.0	—	5.0	—	—	—
—	—	—	—	—	—	—	3.0	12.0	—	15.0	3.0	—	—	—	2.0	—	2.0	3.0	—	—
1.0	3.0	—	4.0	3.0	—	—	5.0	35.0	—	40.0	13.0	—	—	—	10.0	—	10.0	6.0	—	—
—	—	—	—	—	—	—	3.0	8.0	—	11.0	—	—	—	—	—	—	—	—	—	—
2.0	6.0	—	8.0	—	—	—	4.0	6.0	—	10.0	—	—	—	—	—	—	—	—	—	—
—	—	—	—	—	—	—	2.0	4.0	—	6.0	—	—	—	2.0	3.0	—	5.0	—	—	—
2.0	6.0	—	8.0	—	—	—	9.0	18.0	—	27.0	—	—	—	2.0	3.0	—	5.0	—	—	—
—	—	—	—	—	—	—	4.0	4.0	—	8.0	—	—	—	—	2.0	—	2.0	—	—	—
—	—	—	—	—	—	—	3.0	4.0	3.0	10.0	2.0	—	—	2.0	4.0	2.0	8.0	6.0	—	—
2.0	4.0	1.0	7.0	—	—	—	8.0	13.0	4.0	25.0	4.0	—	—	—	—	—	—	—	—	—
2.0	4.0	1.0	7.0	—	—	—	15.0	21.0	7.0	43.0	6.0	—	—	2.0	6.0	2.0	10.0	6.0	—	—
1.0	2.0	—	3.0	2.0	—	—	7.0	18.0	2.0	27.0	2.0	—	—	—	—	—	—	—	—	—
—	—	—	—	—	—	—	15.0	20.0	3.0	38.0	6.0	—	—	—	—	—	—	—	—	—
—	—	—	—	—	—	—	4.0	6.0	2.0	12.0	3.0	—	—	—	—	—	—	—	—	—
1.0	2.0	—	3.0	2.0	—	—	26.0	44.0	7.0	77.0	11.0	—	—	—	—	—	—	—	—	—
—	—	—	—	—	—	—	4.0	8.0	—	12.0	4.0	—	—	2.9	—	—	2.0	4.0	—	—
—	—	—	—	—	—	—	—	—	—	—	—	—	—	4.0	1.0	—	5.0	8.0	—	—
—	—	—	—	—	—	—	1.0	2.0	—	3.0	—	—	—	6.0	—	—	6.0	17.0	—	—
—	—	—	—	—	—	—	5.0	10.0	—	15.0	4.0	—	—	12.0	1.0	—	13.0	24.0	—	—
—	—	—	—	—	—	—	—	—	—	—	—	—	—	5.0	9.0	—	14.0	12.0	—	—
—	—	—	—	—	—	—	1.0	2.0	3.0	6.0	3.0	—	—	10.0	2.0	—	12.0	19.0	—	—
—	—	—	—	—	—	—	2.0	2.0	3.0	7.0	3.0	—	—	8.0	—	—	8.0	16.0	—	—
—	—	—	—	—	—	—	3.0	4.0	6.0	13.0	6.0	—	—	23.0	11.0	—	34.0	47.0	—	—
3.0	6.0	—	9.0	—	—	—	—	—	—	—	—	—	—	7.0	—	—	7.0	14.0	—	—
3.0	4.0	—	7.0	—	—	—	—	—	—	—	—	—	—	9.0	—	—	9.0	14.0	—	—
1.0	—	—	1.0	—	—	—	—	—	—	—	—	—	—	9.0	—	5.0	14.0	9.0	—	—
7.0	10.0	—	17.0	—	—	—	—	—	—	—	—	—	—	25.0	—	5.0	30.0	37.0	—	—
—	—	—	—	—	—	—	—	—	—	—	—	—	—	2.0	4.0	—	6.0	12.0	—	—
—	—	—	—	—	—	—	—	—	—	—	—	—	—	—	3.0	—	3.0	9.0	—	—
—	—	—	—	—	—	—	—	—	—	—	—	—	—	—	1.0	—	1.0	—	—	—
—	—	—	—	—	—	—	—	—	—	—	—	—	—	2.0	8.0	—	10.0	21.0	—	—
—	—	—	—	—	—	—	—	—	—	—	—	—	—	1.0	5.0	—	6.0	9.0	—	—
—	—	—	—	—	—	—	—	—	—	—	—	—	—	—	—	—	—	—	—	—
—	—	—	—	—	—	—	—	—	—	—	—	—	—	—	4.0	—	4.0	6.0	—	—
—	—	—	—	—	—	—	—	—	—	—	—	—	—	1.0	9.0	—	10.0	15.0	—	—
—	—	—	—	—	—	—	—	—	—	—	—	—	—	—	—	—	—	—	—	—
—	—	—	—	—	—	—	—	—	—	—	—	—	—	—	3.0	—	3.0	6.0	—	—
—	—	—	—	—	—	—	—	—	—	—	—	—	—	—	10.0	—	10.0	—	—	—
—	—	—	—	—	—	—	—	—	—	—	—	—	—	—	13.0	—	13.0	6.0	—	—
13.0	27.0	1.0	41.0	5.0	—	—	63.0	133.0	20.0	216.0	40.0	—	—	95.0	177.0	7.0	279.0	215.0	—	—

第三表（C3）　（農家番號 6）

部門別 / 月別		養畜 家族員	養畜 常雇	養畜 臨時雇	養畜 小計	養畜 馬	養畜 牛	養畜 驢	農雜 家族員	農雜 常雇	農雜 臨時雇	農雜 小計	農雜 馬	農雜 牛	農雜 驢	合計 家族員	合計 常雇	合計 臨時雇	合計 小計	合計 馬	合計 牛	合計 驢
3月	上旬	5.0	—	—	5.0	—	—	—	—	—	—	—	—	—	—	5.0	16.0	—	21.0	6.0	—	—
	中旬	5.0	—	—	5.0	—	—	—	—	—	—	—	—	—	—	9.0	16.0	—	25.0	6.0	—	—
	下旬	5.5	—	—	5.5	—	—	—	—	—	—	—	—	—	—	23.5	22.0	—	45.5	20.0	—	—
	小計	15.5	—	—	15.5	—	—	—	—	—	—	—	—	—	—	37.5	54.0	—	91.5	32.0	—	—
4月	上旬	5.0	—	—	5.0	—	—	—	—	—	2.0	2.0	—	—	—	11.0	23.0	2.0	36.0	22.0	—	—
	中旬	5.0	—	—	5.0	—	—	—	—	—	2.0	2.0	—	—	—	5.0	30.0	2.0	37.0	20.0	—	—
	下旬	5.0	—	—	5.0	—	—	—	—	—	—	—	—	—	—	12.0	29.0	2.0	43.5	21.0	—	—
	小計	15.0	—	—	15.0	—	—	—	—	—	4.0	4.0	—	—	—	28.0	82.0	6.0	116.5	63.0	—	—
5月	上旬	5.0	—	—	5.0	—	—	—	—	4.0	—	4.0	2.0	—	—	9.0	29.0	1.0	39.0	19.0	—	—
	中旬	5.0	—	—	5.0	—	—	—	1.0	5.0	—	6.0	—	—	—	6.0	18.0	—	24.0	4.0	—	—
	下旬	5.5	—	—	5.5	—	—	—	—	—	—	—	—	—	—	8.5	18.0	3.0	29.5	9.0	—	—
	小計	15.5	—	—	15.5	—	—	—	1.0	9.0	—	10.0	2.0	—	—	23.5	65.0	4.0	92.5	32.0	—	—
6月	上旬	5.0	—	—	5.0	—	—	—	—	—	—	—	—	—	—	15.0	21.0	—	36.0	4.0	—	—
	中旬	5.0	—	—	5.0	—	—	—	—	—	—	—	—	—	—	19.0	20.0	—	39.0	2.0	—	—
	下旬	5.0	—	—	5.0	—	—	—	—	—	—	—	—	—	—	14.0	17.0	6.0	37.0	6.0	—	—
	小計	15.0	—	—	15.0	—	—	—	—	—	—	—	—	—	—	48.0	58.0	6.0	112.0	12.0	—	—
7月	上旬	5.0	—	—	5.0	—	—	—	—	—	—	—	—	—	—	17.0	18.0	8.0	43.0	13.0	—	—
	中旬	5.0	—	—	5.0	—	—	—	—	1.0	—	1.0	—	—	—	18.0	19.0	15.0	52.0	21.0	—	—
	下旬	5.5	—	—	5.5	—	—	—	2.0	—	—	2.0	3.0	—	—	19.5	19.0	6.0	44.5	9.0	—	—
	小計	15.5	—	—	15.5	—	—	—	2.0	1.0	—	3.0	3.0	—	—	54.5	58.0	29.0	139.5	43.0	—	—
8月	上旬	5.0	—	—	5.0	—	—	—	—	—	—	—	—	—	—	13.0	20.0	2.0	35.0	4.0	—	—
	中旬	5.0	—	—	5.0	—	—	—	—	—	—	—	—	—	—	20.0	20.0	3.0	43.0	6.0	—	—
	下旬	5.5	—	—	5.5	—	—	—	—	4.0	—	4.0	—	—	—	14.5	22.0	6.0	42.5	10.0	—	—
	小計	15.5	—	—	15.5	—	—	—	—	4.0	—	4.0	—	—	—	47.5	62.0	11.0	120.5	20.0	—	—
9月	上旬	5.0	—	—	5.0	—	—	—	—	2.0	—	2.0	—	—	—	17.0	18.0	—	35.0	14.0	—	—
	中旬	5.0	—	—	5.0	—	—	—	—	—	—	—	—	—	—	21.0	19.0	2.0	42.0	26.0	—	—
	下旬	5.0	—	—	5.0	—	—	—	—	—	—	—	—	—	—	21.0	19.0	2.0	42.0	25.0	—	—
	小計	15.0	—	—	15.0	—	—	—	—	2.0	—	2.0	—	—	—	59.0	56.0	4.0	119.0	65.0	—	—
10月	上旬	5.0	—	—	5.0	—	—	—	—	—	—	—	—	—	—	21.5	20.0	—	41.5	27.0	—	—
	中旬	5.0	—	—	5.0	—	—	—	—	6.0	—	6.0	—	—	—	19.0	20.0	3.0	42.0	24.0	—	—
	下旬	5.5	—	—	5.5	—	—	—	—	—	—	—	—	—	—	25.5	20.0	10.5	56.0	27.0	—	—
	小計	15.5	—	—	15.5	—	—	—	—	6.0	—	6.0	—	—	—	66.0	60.0	13.5	139.5	78.0	—	—
11月	上旬	5.0	—	—	5.0	—	—	—	4.0	6.0	—	10.0	6.0	—	—	24.0	20.0	15.0	59.0	25.0	—	—
	中旬	5.0	—	—	5.0	—	—	—	3.0	10.0	—	13.0	3.0	—	—	21.0	16.0	—	37.0	17.0	—	—
	下旬	5.0	—	—	5.0	—	—	—	2.0	—	—	2.0	—	—	—	17.0	—	5.0	22.0	8.0	—	—
	小計	15.0	—	—	15.0	—	—	—	9.0	16.0	—	25.0	9.0	—	—	62.0	36.0	20.0	118.0	51.0	—	—
12月	上旬	5.0	—	—	5.0	—	—	—	—	—	—	—	—	—	—	7.0	9.0	—	16.0	17.0	—	—
	中旬	5.0	—	—	5.0	—	—	—	—	—	—	—	—	—	—	5.0	4.0	—	9.0	10.0	—	—
	下旬	5.5	—	—	5.5	—	—	—	—	—	—	—	—	—	—	5.5	4.0	—	9.5	3.0	—	—
	小計	15.5	—	—	15.5	—	—	—	—	—	—	—	—	—	—	17.5	17.0	—	34.5	30.0	—	—
1月	上旬	5.0	—	—	5.0	—	—	—	—	—	—	—	—	—	—	6.0	6.0	1.0	13.0	12.0	—	—
	中旬	5.0	—	—	5.0	—	—	—	—	—	—	—	—	—	—	5.0	1.0	—	6.0	1.0	—	—
	下旬	5.5	—	—	5.5	—	—	—	—	—	—	—	—	—	—	5.5	4.0	—	9.5	6.0	—	—
	小計	15.5	—	—	15.5	—	—	—	—	—	—	—	—	—	—	16.5	11.0	1.0	28.5	19.0	—	—
2月	上旬	5.0	—	—	5.0	—	—	—	—	—	—	—	—	—	—	5.0	—	—	5.0	—	—	—
	中旬	5.0	—	—	5.0	—	—	—	—	—	—	—	—	—	—	5.0	3.0	—	8.0	6.0	—	—
	下旬	4.0	—	—	4.0	—	—	—	—	—	—	—	—	—	—	4.0	10.0	—	14.0	—	—	—
	小計	14.0	—	—	14.0	—	—	—	—	—	—	—	—	—	—	14.0	13.0	—	27.0	6.0	—	—
合計		182.5	—	—	182.5	—	—	—	12.0	38.0	4.0	54.0	14.0	—	—	474.0	570.0	94.5	1,139.0	451.0	—	—

第三表（D1）農業勞働旬別表（農家番號 9）

大豆 家族員	大豆 常雇	大豆 臨時雇	大豆 小計	大豆 馬	大豆 牛	大豆 驢	高粱 家族員	高粱 常雇	高粱 臨時雇	高粱 小計	高粱 馬	高粱 牛	高粱 驢	粟 家族員	粟 常雇	粟 臨時雇	粟 小計	粟 馬	粟 牛	粟 驢
—	—	—	—	—	—	—	—	—	—	—	—	—	—	—	—	—	—	—	—	—
—	—	—	—	—	—	—	—	—	—	—	—	—	—	—	—	—	—	—	—	—
—	—	—	—	—	—	—	—	—	—	—	—	—	—	—	—	—	—	—	—	—
—	—	—	—	—	—	—	—	—	—	—	—	—	—	—	—	—	—	—	—	—
—	—	—	—	—	—	—	—	—	—	—	—	—	—	—	—	—	—	—	—	—
—	—	—	—	—	—	—	—	—	—	—	—	—	—	—	—	—	—	—	—	—
—	—	—	—	—	—	—	2.0	2.0	—	4.0	2.0	—	—	1.0	1.0	—	2.0	1.0	—	—
—	—	—	—	—	—	—	2.0	2.0	—	4.0	2.0	—	—	1.0	1.0	—	2.0	1.0	—	—
—	—	—	—	—	—	—	—	—	—	—	—	—	—	—	—	—	—	—	—	—
—	—	—	—	—	—	—	—	—	—	—	—	—	—	—	—	—	—	—	—	—
—	—	—	—	—	—	—	—	—	—	—	—	—	—	—	4.0	—	4.0	2.0	—	—
—	—	—	—	—	—	—	—	—	—	—	—	—	—	—	4.0	—	4.0	2.0	—	—
—	—	—	—	—	—	—	—	2.0	—	2.0	—	—	—	—	7.0	—	7.0	—	—	—
—	—	—	—	—	—	—	—	8.0	2.0	10.0	—	—	—	—	—	—	—	—	—	—
—	—	—	—	—	—	—	—	—	—	—	—	—	—	—	2.0	—	2.0	—	—	—
—	—	—	—	—	—	—	—	10.0	2.0	12.0	—	—	—	—	9.0	—	9.0	—	—	—
—	—	—	—	—	—	—	—	—	—	—	—	—	—	—	—	—	—

第三表（D2）

月	部門別	玉蜀黍 家族員	玉蜀黍 常雇	玉蜀黍 臨時雇	玉蜀黍 小計	玉蜀黍 馬	玉蜀黍 牛	玉蜀黍 驢	綠豆 家族員	綠豆 常雇	綠豆 臨時雇	綠豆 小計	綠豆 馬	綠豆 牛	綠豆 驢
3月	上旬	—	—	—	—	—	—	—	—	—	—	—	—	—	—
	中旬	—	—	—	—	—	—	—	—	—	—	—	—	—	—
	下旬	—	—	—	—	—	—	—	—	—	—	—	—	—	—
	小計	—	—	—	—	—	—	—	—	—	—	—	—	—	—
4月	上旬	—	—	—	—	—	—	—	—	—	—	—	—	—	—
	中旬	—	—	—	—	—	—	—	—	—	—	—	—	—	—
	下旬	6.0	6.0	—	12.0	6.0	—	—	—	—	—	—	—	—	—
	小計	6.0	6.0	—	12.0	6.0	—	—	—	—	—	—	—	—	—
5月	上旬	—	2.0	2.0	4.0	2.0	—	—	—	—	—	—	—	—	—
	中旬	—	—	—	—	—	—	—	—	—	—	—	—	—	—
	下旬	—	—	—	—	—	—	—	—	—	—	—	—	—	—
	小計	—	2.0	2.0	4.0	2.0	—	—	—	—	—	—	—	—	—
6月	上旬	—	8.0	—	8.0	4.0	—	—	—	—	—	—	—	—	—
	中旬	—	4.0	—	4.0	—	—	—	—	—	—	—	—	—	—
	下旬	2.0	10.0	7.0	19.0	6.0	—	—	—	—	—	—	—	—	—
	小計	2.0	22.0	7.0	31.0	10.0	—	—	—	—	—	—	—	—	—
7月	上旬	—	—	—	—	—	—	—	—	—	—	—	—	—	—
	中旬	—	—	—	—	—	—	—	—	—	—	—	—	—	—
	下旬	—	—	—	—	—	—	—	—	—	—	—	—	—	—
	小計	—	—	—	—	—	—	—	—	—	—	—	—	—	—
8月	上旬	—	—	—	—	—	—	—	—	—	—	—	—	—	—
	中旬	—	—	—	—	—	—	—	—	—	—	—	—	—	—
	下旬	—	—	—	—	—	—	—	—	—	—	—	—	—	—
	小計	—	—	—	—	—	—	—	—	—	—	—	—	—	—
9月	上旬	—	—	—	—	—	—	—	—	—	—	—	—	—	—
	中旬	—	—	—	—	—	—	—	—	—	—	—	—	—	—
	下旬	—	—	—	—	—	—	—	—	—	—	—	—	—	—
	小計	—	—	—	—	—	—	—	—	—	—	—	—	—	—
10月	上旬	—	—	—	—	—	—	—	—	—	—	—	—	—	—
	中旬	—	—	—	—	—	—	—	—	—	—	—	—	—	—
	下旬	—	2.0	14.0	16.0	—	—	—	—	—	—	—	—	—	—
	小計	—	2.0	14.0	16.0	—	—	—	—	—	—	—	—	—	—
11月	上旬	2.0	3.0	14.0	19.0	—	—	—	1.0	—	—	1.0	—	—	—
	中旬	1.0	1.0	1.0	3.0	—	—	—	—	—	—	—	—	—	—
	下旬	—	—	—	—	—	—	—	—	—	—	—	—	—	—
	小計	3.0	4.0	15.0	22.0	—	—	—	1.0	—	—	1.0	—	—	—
12月	上旬	—	—	—	—	—	—	—	—	—	—	—	—	—	—
	中旬	—	—	—	—	—	—	—	—	—	—	—	—	—	—
	下旬	—	—	—	—	—	—	—	—	—	—	—	—	—	—
	小計	—	—	—	—	—	—	—	—	—	—	—	—	—	—
1月	上旬	—	—	—	—	—	—	—	—	—	—	—	—	—	—
	中旬	—	—	—	—	—	—	—	—	—	—	—	—	—	—
	下旬	—	—	—	—	—	—	—	—	—	—	—	—	—	—
	小計	—	—	—	—	—	—	—	—	—	—	—	—	—	—
2月	上旬	—	—	—	—	—	—	—	—	—	—	—	—	—	—
	中旬	—	—	—	—	—	—	—	—	—	—	—	—	—	—
	下旬	—	—	—	—	—	—	—	—	—	—	—	—	—	—
	小計	—	—	—	—	—	—	—	—	—	—	—	—	—	—
合計		11.0	36.0	38.0	85.0	18.0	—	—	1.0	—	—	1.0	—	—	—

（農家番號 9）

黍 家族員	黍 常雇	黍 臨時雇	黍 小計	黍 馬	黍 牛	黍 驢	棉花 家族員	棉花 常雇	棉花 臨時雇	棉花 小計	棉花 馬	棉花 牛	棉花 驢	イタチハギ 家族員	イタチハギ 常雇	イタチハギ 臨時雇	イタチハギ 小計	イタチハギ 馬	イタチハギ 牛	イタチハギ 驢
—	—	—	—	—	—	—	—	—	—	—	—	—	—	—	—	—	—	—	—	—
—	—	—	—	—	—	—	—	—	—	—	—	—	—	—	—	—	—	—	—	—
—	—	—	—	—	—	—	—	—	—	—	—	—	—	—	—	—	—	—	—	—
—	—	—	—	—	—	—	—	—	—	—	—	—	—	—	—	—	—	—	—	—
—	—	—	—	—	—	—	—	—	—	—	—	—	—	—	—	—	—	—	—	—
—	—	—	—	—	—	—	1.0	1.0	—	2.0	1.0	—	—	—	—	—	—	—	—	—
—	—	—	—	—	—	—	1.0	1.0	—	2.0	1.0	—	—	—	—	—	—	—	—	—
—	—	—	—	—	—	—	—	—	—	—	—	—	—	—	4.0	—	4.0	—	—	—
—	—	—	—	—	—	—	—	—	—	—	—	—	—	—	—	—	—	—	—	—
—	2.0	2.0	4.0	2.0	—	—	—	—	—	—	—	—	—	—	4.0	—	4.0	—	—	—
—	2.0	2.0	4.0	2.0	—	—	—	—	—	—	—	—	—	—	4.0	—	4.0	—	—	—
—	—	—	—	—	—	—	—	—	—	—	—	—	—	—	—	—	—	—	—	—
—	6.0	3.0	9.0	—	—	—	—	—	1.0	1.0	—	—	—	—	—	—	—	—	—	—
—	6.0	3.0	9.0	—	—	—	—	—	1.0	1.0	—	—	—	—	—	—	—	—	—	—
—	—	—	—	—	—	—	—	8.0	—	8.0	3.0	—	—	—	—	—	—	—	—	—
—	—	—	—	—	—	—	—	2.0	—	2.0	2.0	—	—	—	—	—	—	—	—	—
—	—	—	—	—	—	—	—	10.0	—	10.0	5.0	—	—	—	—	—	—	—	—	—
—	—	—	—	—	—	—	—	—	—	—	—	—	—	—	—	—	—	—	—	—
—	—	—	—	—	—	—	—	2.0	—	2.0	—	—	—	—	—	—	—	—	—	—
—	—	—	—	—	—	—	—	2.0	—	2.0	—	—	—	—	—	—	—	—	—	—
—	—	—	—	—	—	—	—	—	—	—

第三表（D3）

月	部門別	蔬菜 家族員	蔬菜 常雇	蔬菜 臨時雇	蔬菜 小計	蔬菜 馬	蔬菜 牛	蔬菜 驢	耕雜 家族員	耕雜 常雇	耕雜 臨時雇	耕雜 小計	耕雜 馬	耕雜 牛	耕雜 驢
3月	上旬	—	—	—	—	—	—	—	2.0	12.0	—	14.0	14.0	—	—
	中旬	—	—	—	—	—	—	—	10.0	6.0	—	16.0	11.0	—	—
	下旬	—	—	—	—	—	—	—	22.0	—	—	22.0	22.0	—	—
	小計	—	—	—	—	—	—	—	**34.0**	**18.0**	—	**52.0**	**47.0**	—	—
4月	上旬	—	—	—	—	—	—	—	8.0	12.0	—	20.0	20.0	—	—
	中旬	—	—	—	—	—	—	—	16.0	8.0	—	24.0	20.0	—	—
	下旬	3.0	4.0	—	7.0	—	—	—	1.0	6.0	—	7.0	6.0	—	—
	小計	**3.0**	**4.0**	—	**7.0**	—	—	—	**25.0**	**26.0**	—	**51.0**	**46.0**	—	—
5月	上旬	—	6.0	—	**6.0**	—	—	—	—	4.0	—	**4.0**	4.0	—	—
	中旬	—	6.0	—	**6.0**	—	—	—	—	8.0	—	**8.0**	4.0	—	—
	下旬	3.0	6.0	1.0	**10.0**	—	—	—	—	2.0	—	**2.0**	—	—	—
	小計	**3.0**	**18.0**	**1.0**	**22.0**	—	—	—	—	**14.0**	—	**14.0**	**8.0**	—	—
6月	上旬	1.0	2.0	—	**3.0**	—	—	—	—	—	—	—	—	—	—
	中旬	—	2.0	—	**2.0**	—	—	—	—	—	—	—	—	—	—
	下旬	—	—	—	—	—	—	—	—	—	—	—	—	—	—
	小計	**1.0**	**4.0**	—	**5.0**	—	—	—	—	—	—	—	—	—	—
7月	上旬	—	2.0	—	**2.0**	—	—	—	—	4.0	—	**4.0**	—	—	—
	中旬	—	6.0	—	**6.0**	—	—	—	—	2.0	—	**2.0**	—	—	—
	下旬	—	4.0	—	**4.0**	—	—	—	—	8.0	—	**8.0**	7.0	—	—
	小計	—	**12.0**	—	**12.0**	—	—	—	—	**14.0**	—	**14.0**	**7.0**	—	—
8月	上旬	—	8.0	—	**8.0**	—	—	—	—	3.0	—	**3.0**	—	—	—
	中旬	—	8.0	—	**8.0**	—	—	—	—	4.0	—	**4.0**	2.0	—	—
	下旬	—	12.0	—	**12.0**	2.0	—	—	—	4.0	—	**4.0**	—	—	—
	小計	—	**28.0**	—	**28.0**	**2.0**	—	—	—	**11.0**	—	**11.0**	**2.0**	—	—
9月	上旬	—	4.0	—	**4.0**	—	—	—	—	10.0	—	**10.0**	—	—	—
	中旬	—	—	—	—	—	—	—	—	20.0	3.0	**23.0**	10.0	—	—
	下旬	—	1.0	1.0	**2.0**	—	—	—	—	19.0	9.0	**28.0**	20.0	—	—
	小計	—	**5.0**	**1.0**	**6.0**	—	—	—	—	**49.0**	**12.0**	**61.0**	**30.0**	—	—
10月	上旬	—	—	—	—	—	—	—	—	29.0	2.0	**31.0**	20.0	—	—
	中旬	—	—	—	—	—	—	—	—	30.0	—	**30.0**	20.0	—	—
	下旬	—	—	—	—	—	—	—	—	24.0	—	**24.0**	20.0	—	—
	小計	—	—	—	—	—	—	—	—	**83.0**	**2.0**	**85.0**	**60.0**	—	—
11月	上旬	—	—	—	—	—	—	—	14.0	17.0	1.0	**32.0**	18.0	—	—
	中旬	7.0	7.0	1.0	**15.0**	4.0	—	—	3.0	4.0	—	**7.0**	2.0	—	—
	下旬	4.5	3.0	—	**7.5**	—	—	—	—	4.0	—	**4.0**	8.0	—	—
	小計	**11.5**	**10.0**	**1.0**	**22.5**	**4.0**	—	—	**17.0**	**25.0**	**1.0**	**43.0**	**28.0**	—	—
12月	上旬	—	—	—	—	—	—	—	—	16.0	—	**16.0**	14.0	—	—
	中旬	—	—	—	—	—	—	—	—	12.0	—	**12.0**	12.0	—	—
	下旬	—	—	—	—	—	—	—	—	21.0	—	**21.0**	20.0	—	—
	小計	—	—	—	—	—	—	—	—	**49.0**	—	**49.0**	**46.0**	—	—
1月	上旬	—	—	—	—	—	—	—	—	18.0	—	**18.0**	18.0	—	—
	中旬	—	—	—	—	—	—	—	—	18.0	—	**18.0**	20.0	—	—
	下旬	—	—	—	—	—	—	—	—	14.0	—	**14.0**	14.0	—	—
	小計	—	—	—	—	—	—	—	—	**50.0**	—	**50.0**	**52.0**	—	—
2月	上旬	—	—	—	—	—	—	—	—	6.0	—	**6.0**	6.0	—	—
	中旬	—	—	—	—	—	—	—	—	—	—	—	—	—	—
	下旬	—	—	—	—	—	—	—	—	—	—	—	—	—	—
	小計	—	—	—	—	—	—	—	—	**6.0**	—	**6.0**	**6.0**	—	—
合計		**18.5**	**81.0**	**3.0**	**102.5**	**6.0**	—	—	**76.0**	**345.0**	**15.0**	**436.0**	**332.0**	—	—

（農家番號 9）

養畜 家族員	養畜 常雇	養畜 臨時雇	養畜 小計	養畜 馬	養畜 牛	養畜 驢	農雜 家族員	農雜 常雇	農雜 臨時雇	農雜 小計	農雜 馬	農雜 牛	農雜 驢	合計 家族員	合計 常雇	合計 臨時雇	合計 小計	合計 馬	合計 牛	合計 驢
5.0	—	—	5.0	—	—	—	—	—	1.0	1.0	—	—	—	7.0	12.0	1.0	20.0	14.0	—	—
5.0	—	—	5.0	—	—	—	—	—	—	—	—	—	—	15.0	6.0	—	21.0	11.0	—	—
5.5	—	—	5.5	—	—	—	—	—	—	—	—	—	—	27.5	—	—	27.5	22.0	—	—
15.5	—	—	**15.5**	—	—	—	—	—	**1.0**	**1.0**	—	—	—	**49.5**	**18.0**	**1.0**	**68.5**	**47.0**	—	—
5.0	—	—	5.0	—	—	—	—	—	—	—	—	—	—	13.0	12.0	—	25.0	20.0	—	—
5.0	—	—	5.0	—	—	—	—	—	—	—	—	—	—	21.0	8.0	—	29.0	20.0	—	—
5.0	—	—	5.0	—	—	—	—	—	—	—	—	—	—	19.0	20.0	—	39.0	16.0	—	—
15.0	—	—	**15.0**	—	—	—	—	—	—	—	—	—	—	**53.0**	**40.0**	—	**93.0**	**56.0**	—	—
5.0	—	—	5.0	—	—	—	—	4.0	—	**4.0**	4.0	—	—	5.0	20.0	2.0	**27.0**	10.0	—	—
5.0	—	—	5.0	—	—	—	—	—	—	—	—	—	—	5.0	14.0	—	**19.0**	4.0	—	—
5.5	—	—	5.5	—	—	—	—	—	—	—	—	—	—	8.5	14.0	3.0	**25.5**	4.0	—	—
15.5	—	—	**15.5**	—	—	—	—	**4.0**	—	**4.0**	**4.0**	—	—	**18.5**	**48.0**	**5.0**	**71.5**	**18.0**	—	—
5.0	—	—	5.0	—	—	—	—	—	—	—	—	—	—	6.0	19.0	—	**25.0**	4.0	—	—
5.0	—	—	5.0	—	—	—	—	—	—	—	—	—	—	5.0	20.0	6.0	**31.0**	—	—	—
5.0	—	—	5.0	—	—	—	—	—	—	—	—	—	—	7.0	12.0	7.0	**26.0**	6.0	—	—
15.0	—	—	**15.0**	—	—	—	—	—	—	—	—	—	—	**18.0**	**51.0**	**13.0**	**82.0**	**10.0**	—	—
5.0	—	—	5.0	—	—	—	—	—	—	—	—	—	—	5.0	6.0	—	**11.0**	—	—	—
5.0	—	—	5.0	—	—	—	—	—	—	—	—	—	—	5.0	16.0	—	**21.0**	3.0	—	—
5.5	—	—	5.5	—	—	—	—	—	—	—	—	—	—	5.5	14.0	—	**19.5**	9.0	—	—
15.5	—	—	**15.5**	—	—	—	—	—	—	—	—	—	—	**15.5**	**36.0**	—	**51.5**	**12.0**	—	—
5.0	—	—	5.0	—	—	—	—	—	—	—	—	—	—	5.0	11.0	—	**16.0**	—	—	—
5.0	—	—	5.0	—	—	—	—	—	—	—	—	—	—	5.0	14.0	—	**19.0**	2.0	—	—
5.5	—	—	5.5	—	—	—	—	—	—	—	—	—	—	5.5	16.0	—	**21.5**	2.0	—	—
15.5	—	—	**15.5**	—	—	—	—	—	—	—	—	—	—	**15.5**	**41.0**	—	**56.5**	**4.0**	—	—
5.0	—	—	5.0	—	—	—	—	—	—	—	—	—	—	5.0	16.0	—	**21.0**	—	—	—
5.0	—	—	5.0	—	—	—	—	—	—	—	—	—	—	5.0	20.0	3.0	**28.0**	10.0	—	—
5.0	—	—	5.0	—	—	—	—	—	—	—	—	—	—	5.0	20.0	10.0	**35.0**	20.0	—	—
15.0	—	—	**15.0**	—	—	—	—	—	—	—	—	—	—	**15.0**	**56.0**	**13.0**	**84.0**	**30.0**	—	—
5.0	—	—	5.0	—	—	—	—	—	—	—	—	—	—	5.0	29.0	2.0	**36.0**	20.0	—	—
5.0	—	—	5.0	—	—	—	—	—	—	—	—	—	—	5.0	30.0	—	**35.0**	20.0	—	—
5.5	—	—	5.5	—	—	—	—	—	—	—	—	—	—	5.5	26.0	14.0	**45.5**	20.0	—	—
15.5	—	—	**15.5**	—	—	—	—	—	—	—	—	—	—	**15.5**	**85.0**	**16.0**	**116.5**	**60.0**	—	—
5.0	—	—	5.0	—	—	—	—	—	—	—	—	—	—	26.0	21.0	15.0	**62.0**	18.0	—	—
5.0	—	—	5.0	—	—	—	6.0	6.0	—	12.0	8.0	—	—	23.0	20.0	3.0	**46.0**	14.0	—	—
5.5	—	—	5.5	—	—	—	10.0	—	1.0	11.0	—	—	—	20.0	7.0	1.0	**28.0**	8.0	—	—
15.5	—	—	**15.5**	—	—	—	**16.0**	**6.0**	**1.0**	**23.0**	**8.0**	—	—	**69.0**	**48.0**	**19.0**	**136.0**	**40.0**	—	—
5.0	—	—	5.0	—	—	—	13.0	—	—	13.0	—	—	—	18.0	16.0	—	**34.0**	14.0	—	—
5.0	—	—	5.0	—	—	—	—	11.0	—	11.0	8.0	—	—	5.0	23.0	—	**28.0**	20.0	—	—
5.5	—	—	5.5	—	—	—	—	—	—	—	—	—	—	5.5	21.0	—	**26.5**	20.0	—	—
15.5	—	—	**15.5**	—	—	—	**13.0**	**11.0**	—	**24.0**	**8.0**	—	—	**28.5**	**60.0**	—	**88.5**	**54.0**	—	—
5.0	—	—	5.0	—	—	—	—	—	—	—	—	—	—	5.0	18.0	—	**23.0**	18.0	—	—
5.0	—	—	5.0	—	—	—	—	—	—	—	—	—	—	5.0	18.0	—	**23.0**	20.0	—	—
5.5	—	—	5.5	—	—	—	—	—	—	—	—	—	—	5.5	14.0	—	**19.5**	14.0	—	—
15.5	—	—	**15.5**	—	—	—	—	—	—	—	—	—	—	**15.5**	**50.0**	—	**65.5**	**52.0**	—	—
5.0	—	—	5.0	—	—	—	2.0	4.0	—	6.0	4.0	—	—	7.0	10.0	—	**17.0**	10.0	—	—
5.0	—	—	5.0	—	—	—	2.0	20.0	—	22.0	20.0	—	—	7.0	20.0	—	**27.0**	20.0	—	—
4.0	—	—	4.0	—	—	—	—	16.0	—	16.0	16.0	—	—	4.0	16.0	—	**20.0**	16.0	—	—
14.0	—	—	**14.0**	—	—	—	**4.0**	**40.0**	—	**44.0**	**40.0**	—	—	**18.0**	**46.0**	—	**64.0**	**46.0**	—	—
183.0	—	—	**183.0**	—	—	—	**33.0**	**61.0**	**2.0**	**96.0**	**60.0**	—	—	**331.5**	**579.0**	**67.0**	**977.5**	**429.0**	—	—

第三表(E1) 農業勞働旬別表

月	部門別		大豆 家族員	大豆 常雇	大豆 臨時雇	大豆 小計	大豆 馬	大豆 牛	大豆 驢	高粱 家族員	高粱 常雇	高粱 臨時雇	高粱 小計	高粱 馬	高粱 牛	高粱 驢	粟 家族員	粟 常雇	粟 臨時雇	粟 小計	粟 馬	粟 牛	粟 驢
3月	上旬		—	—	—	—	—	—	—	—	—	—	—	—	—	—	—	—	—	—	—	—	—
	中旬		—	—	—	—	—	—	—	—	—	—	—	—	—	—	—	—	—	—	—	—	—
	下旬		—	—	—	—	—	—	—	—	—	—	—	—	—	—	—	—	—	—	—	—	—
	小計		—	—	—	—	—	—	—	—	—	—	—	—	—	—	—	—	—	—	—	—	—
4月	上旬		—	—	—	—	—	—	—	—	—	—	—	—	—	—	—	—	—	—	—	—	—
	中旬		—	—	—	—	—	—	—	—	—	—	—	—	—	—	—	—	—	—	—	—	—
	下旬		—	—	—	—	—	—	—	—	—	—	—	—	—	—	—	—	—	—	—	—	—
	小計		—	—	—	—	—	—	—	—	—	—	—	—	—	—	—	—	—	—	—	—	—
5月	上旬		—	—	—	—	—	—	—	2.0	—	3.0	5.0	3.0	—	1.0	2.0	—	3.0	5.0	2.0	—	1.0
	中旬		—	—	—	—	—	—	—	4.0	—	6.0	10.0	4.0	—	2.0	4.0	—	3.0	7.0	2.0	—	1.0
	下旬		—	—	—	—	—	—	—	—	—	—	—	—	—	—	—	—	—	—	—	—	—
	小計		—	—	—	—	—	—	—	6.0	—	9.0	15.0	7.0	—	3.0	6.0	—	6.0	12.0	4.0	—	2.0
6月	上旬		—	—	—	—	—	—	—	—	—	—	—	—	—	—	—	—	—	—	—	—	—
	中旬		—	—	—	—	—	—	—	—	—	—	—	—	—	—	—	—	—	—	—	—	—
	下旬		—	—	—	—	—	—	—	—	—	—	—	—	—	—	—	—	—	—	—	—	—
	小計		—	—	—	—	—	—	—	—	—	—	—	—	—	—	—	—	—	—	—	—	—
7月	上旬		—	—	—	—	—	—	—	2.0	—	—	2.0	1.0	—	—	—	—	—	—	—	—	—
	中旬		—	—	—	—	—	—	—	—	—	—	—	—	—	—	—	—	—	—	—	—	—
	下旬		—	—	—	—	—	—	—	—	—	—	—	—	—	—	—	—	—	—	—	—	—
	小計		—	—	—	—	—	—	—	2.0	—	—	2.0	1.0	—	—	—	—	—	—	—	—	—
8月	上旬		—	—	—	—	—	—	—	—	—	—	—	—	—	—	—	—	—	—	—	—	—
	中旬		—	—	—	—	—	—	—	—	—	—	—	—	—	—	—	—	—	—	—	—	—
	下旬		—	—	—	—	—	—	—	—	—	—	—	—	—	—	—	—	—	—	—	—	—
	小計		—	—	—	—	—	—	—	—	—	—	—	—	—	—	—	—	—	—	—	—	—
9月	上旬		—	—	—	—	—	—	—	—	—	—	—	—	—	—	4.0	—	—	4.0	—	—	—
	中旬		—	—	—	—	—	—	—	2.0	—	—	2.0	—	—	—	—	—	—	—	—	—	—
	下旬		—	—	—	—	—	—	—	2.0	—	—	2.0	—	—	—	—	—	—	—	—	—	—
	小計		—	—	—	—	—	—	—	4.0	—	—	4.0	—	—	—	4.0	—	—	4.0	—	—	—
10月	上旬		2.0	—	—	2.0	1.0	—	—	2.0	—	—	2.0	1.0	—	—	—	—	—	—	—	—	—
	中旬		4.0	—	—	4.0	2.0	—	—	—	—	—	—	—	—	—	—	—	—	—	—	—	—
	下旬		—	—	—	—	—	—	—	—	—	—	—	—	—	—	—	—	—	—	—	—	—
	小計		6.0	—	—	6.0	3.0	—	—	2.0	—	—	2.0	1.0	—	—	—	—	—	—	—	—	—
11月	上旬		—	—	—	—	—	—	—	—	—	—	—	—	—	—	—	—	—	—	—	—	—
	中旬		—	—	—	—	—	—	—	—	—	—	—	—	—	—	—	—	—	—	—	—	—
	下旬		—	—	—	—	—	—	—	—	—	—	—	—	—	—	—	—	—	—	—	—	—
	小計		—	—	—	—	—	—	—	—	—	—	—	—	—	—	—	—	—	—	—	—	—
12月	上旬		—	—	—	—	—	—	—	—	—	—	—	—	—	—	—	—	—	—	—	—	—
	中旬		—	—	—	—	—	—	—	—	—	—	—	—	—	—	—	—	—	—	—	—	—
	下旬		—	—	—	—	—	—	—	—	—	—	—	—	—	—	—	—	—	—	—	—	—
	小計		—	—	—	—	—	—	—	—	—	—	—	—	—	—	—	—	—	—	—	—	—
1月	上旬		—	—	—	—	—	—	—	—	—	—	—	—	—	—	—	—	—	—	—	—	—
	中旬		—	—	—	—	—	—	—	—	—	—	—	—	—	—	—	—	—	—	—	—	—
	下旬		—	—	—	—	—	—	—	—	—	—	—	—	—	—	—	—	—	—	—	—	—
	小計		—	—	—	—	—	—	—	—	—	—	—	—	—	—	—	—	—	—	—	—	—
2月	上旬		—	—	—	—	—	—	—	—	—	—	—	—	—	—	—	—	—	—	—	—	—
	中旬		—	—	—	—	—	—	—	—	—	—	—	—	—	—	—	—	—	—	—	—	—
	下旬		—	—	—	—	—	—	—	—	—	—	—	—	—	—	—	—	—	—	—	—	—
	小計		—	—	—	—	—	—	—	—	—	—	—	—	—	—	—	—	—	—	—	—	—
合			6.0	—	—	6.0	3.0	—	—	14.0	—	9.0	23.0	9.0	—	3.0	10.0	—	6.0	16.0	4.0	—	2.0

（農家番號 13）

月	部門別		玉蜀黍 家族員	玉蜀黍 常雇	玉蜀黍 臨時雇	玉蜀黍 小計	玉蜀黍 馬	玉蜀黍 牛	玉蜀黍 驢	綠豆 家族員	綠豆 常雇	綠豆 臨時雇	綠豆 小計	綠豆 馬	綠豆 牛	綠豆 驢	棉花 家族員	棉花 常雇	棉花 臨時雇	棉花 小計	棉花 馬	棉花 牛	棉花 驢
3月	上旬		—	—	—	—	—	—	—	—	—	—	—	—	—	—	—	—	—	—	—	—	—
	中旬		—	—	—	—	—	—	—	—	—	—	—	—	—	—	—	—	—	—	—	—	—
	下旬		—	—	—	—	—	—	—	—	—	—	—	—	—	—	—	—	—	—	—	—	—
	小計		—	—	—	—	—	—	—	—	—	—	—	—	—	—	—	—	—	—	—	—	—
4月	上旬		—	—	—	—	—	—	—	—	—	—	—	—	—	—	—	—	—	—	—	—	—
	中旬		—	—	—	—	—	—	—	—	—	—	—	—	—	—	—	—	—	—	—	—	—
	下旬		—	—	—	—	—	—	—	—	—	—	—	—	—	—	6.0	—	8.0	14.0	4.0	—	2.0
	小計		—	—	—	—	—	—	—	—	—	—	—	—	—	—	6.0	—	8.0	14.0	4.0	—	2.0
5月	上旬		2.0	—	3.0	5.0	2.0	—	—	—	—	—	—	—	—	—	—	—	—	—	—	—	—
	中旬		6.0	—	9.0	15.0	6.0	—	3.0	—	—	—	—	—	—	—	2.0	—	2.0	4.0	—	—	—
	下旬		—	—	—	—	—	—	—	—	—	—	—	—	—	—	—	—	—	—	—	—	—
	小計		8.0	—	12.0	20.0	8.0	—	3.0	—	—	—	—	—	—	—	2.0	—	2.0	4.0	—	—	—
6月	上旬		—	—	—	—	—	—	—	—	—	—	—	—	—	—	1.0	—	1.0	2.0	—	—	—
	中旬		2.0	—	1.0	3.0	—	—	—	3.0	—	1.0	4.0	—	—	—	—	—	—	—	—	—	—
	下旬		—	—	—	—	—	—	—	—	—	—	—	—	—	—	—	—	—	—	—	—	—
	小計		2.0	—	1.0	3.0	—	—	—	3.0	—	1.0	4.0	—	—	—	1.0	—	1.0	2.0	—	—	—
7月	上旬		8.0	—	—	8.0	2.0	—	—	—	—	—	—	—	—	—	—	—	—	—	—	—	—
	中旬		—	—	—	—	—	—	—	—	—	—	—	—	—	—	2.0	—	—	2.0	1.0	—	—
	下旬		—	—	—	—	—	—	—	—	—	—	—	—	—	—	3.0	—	4.0	7.0	—	—	—
	小計		8.0	—	—	8.0	2.0	—	—	—	—	—	—	—	—	—	5.0	—	4.0	9.0	1.0	—	—
8月	上旬		—	—	—	—	—	—	—	—	—	—	—	—	—	—	—	—	—	—	—	—	—
	中旬		4.0	—	—	4.0	—	—	—	—	—	—	—	—	—	—	8.0	—	—	8.0	—	—	—
	下旬		—	—	—	—	—	—	—	—	—	—	—	—	—	—	—	—	—	—	—	—	—
	小計		4.0	—	—	4.0	—	—	—	—	—	—	—	—	—	—	8.0	—	—	8.0	—	—	—
9月	上旬		—	—	—	—	—	—	—	—	—	—	—	—	—	—	—	—	—	—	—	—	—
	中旬		7.5	—	—	7.5	—	—	—	6.0	—	—	6.0	—	—	—	1.5	—	—	1.5	—	—	—
	下旬		—	—	—	—	—	—	—	—	—	—	—	—	—	—	—	—	—	—	—	—	—
	小計		7.5	—	—	7.5	—	—	—	6.0	—	—	6.0	—	—	—	1.5	—	—	1.5	—	—	—
10月	上旬		—	—	—	—	—	—	—	4.0	—	—	4.0	2.0	—	—	7.0	—	—	7.0	—	—	—
	中旬		—	—	—	—	—	—	—	—	—	—	—	—	—	—	7.0	—	—	7.0	—	—	—
	下旬		—	—	—	—	—	—	—	—	—	—	—	—	—	—	—	—	—	—	—	—	—
	小計		—	—	—	—	—	—	—	4.0	—	—	4.0	2.0	—	—	14.0	—	—	14.0	—	—	—
11月	上旬		—	—	—	—	—	—	—	—	—	—	—	—	—	—	—	—	—	—	—	—	—
	中旬		—	—	—	—	—	—	—	—	—	—	—	—	—	—	—	—	—	—	—	—	—
	下旬		—	—	—	—	—	—	—	—	—	—	—	—	—	—	—	—	—	—	—	—	—
	小計		—	—	—	—	—	—	—	—	—	—	—	—	—	—	—	—	—	—	—	—	—
12月	上旬		—	—	—	—	—	—	—	—	—	—	—	—	—	—	—	—	—	—	—	—	—
	中旬		—	—	—	—	—	—	—	—	—	—	—	—	—	—	—	—	—	—	—	—	—
	下旬		—	—	—	—	—	—	—	—	—	—	—	—	—	—	—	—	—	—	—	—	—
	小計		—	—	—	—	—	—	—	—	—	—	—	—	—	—	—	—	—	—	—	—	—
1月	上旬		—	—	—	—	—	—	—	—	—	—	—	—	—	—	—	—	—	—	—	—	—
	中旬		—	—	—	—	—	—	—	—	—	—	—	—	—	—	—	—	—	—	—	—	—
	下旬		—	—	—	—	—	—	—	—	—	—	—	—	—	—	—	—	—	—	—	—	—
	小計		—	—	—	—	—	—	—	—	—	—	—	—	—	—	—	—	—	—	—	—	—
2月	上旬		—	—	—	—	—	—	—	—	—	—	—	—	—	—	—	—	—	—	—	—	—
	中旬		—	—	—	—	—	—	—	—	—	—	—	—	—	—	—	—	—	—	—	—	—
	下旬		—	—	—	—	—	—	—	—	—	—	—	—	—	—	—	—	—	—	—	—	—
	小計		—	—	—	—	—	—	—	—	—	—	—	—	—	—	—	—	—	—	—	—	—
合			29.5	—	13.0	42.5	10.0	—	3.0	13.0	—	1.0	14.0	2.0	—	—	37.5	—	15.0	52.5	5.0	—	2.0

第三表（E2）

月	部門別	蔬菜 家族員	蔬菜 常雇	蔬菜 臨時雇	蔬菜 小計	蔬菜 馬	蔬菜 牛	蔬菜 騾	果樹 家族員	果樹 常雇	果樹 臨時雇	果樹 小計	果樹 馬	果樹 牛	果樹 騾	桑樹 家族員	桑樹 常雇	桑樹 臨時雇	桑樹 小計	桑樹 馬	桑樹 牛	桑樹 騾
3 月	上旬	3.0	—	—	3.0	—	—	—	—	—	—	—	—	—	—	—	—	—	—	—	—	—
	中旬	1.0	—	—	1.0	—	—	—	—	—	8.0	8.0	—	—	—	—	—	—	—	—	—	—
	下旬	5.0	—	—	5.0	—	—	—	7.0	—	2.0	9.0	—	—	—	—	—	—	—	—	—	—
	小計	9.0	—	—	9.0	—	—	—	7.0	—	10.0	17.0	—	—	—	—	—	—	—	—	—	—
4 月	上旬	4.0	—	—	4.0	—	—	—	7.0	—	12.0	19.0	3.0	—	—	—	—	—	—	—	—	—
	中旬	11.0	—	5.0	16.0	—	—	—	4.0	—	—	4.0	—	—	—	—	—	—	—	—	—	—
	下旬	3.0	—	3.5	6.5	—	—	—	10.0	—	15.0	25.0	—	—	—	—	—	—	—	—	—	—
	小計	18.0	—	8.5	26.5	—	—	—	21.0	—	27.0	48.0	3.0	—	—	—	—	—	—	—	—	—
5 月	上旬	7.0	—	—	7.0	—	—	—	4.0	—	—	4.0	—	—	—	—	—	—	—	—	—	—
	中旬	—	—	—	—	—	—	—	6.0	—	—	6.0	—	—	—	—	—	—	—	—	—	—
	下旬	8.0	—	3.0	11.0	—	—	—	6.0	—	—	6.0	—	—	—	—	—	—	—	—	—	—
	小計	15.0	—	3.0	18.0	—	—	—	16.0	—	—	16.0	—	—	—	—	—	—	—	—	—	—
6 月	上旬	—	—	—	—	—	—	—	6.0	—	4.0	10.0	—	—	—	—	—	—	—	—	—	—
	中旬	—	—	—	—	—	—	—	—	—	—	—	—	—	—	—	—	—	—	—	—	—
	下旬	3.0	—	—	3.0	—	—	—	8.0	—	4.0	12.0	—	—	—	—	—	—	—	—	—	—
	小計	3.0	—	—	3.0	—	—	—	14.0	—	8.0	22.0	—	—	—	—	—	—	—	—	—	—
7 月	上旬	4.0	—	2.0	6.0	—	—	—	—	—	—	—	—	—	—	—	—	—	—	—	—	—
	中旬	—	—	—	—	—	—	—	10.0	—	2.0	12.0	—	—	—	—	—	—	—	—	—	—
	下旬	11.0	—	14.5	25.5	—	—	—	—	—	—	—	—	—	—	2.0	—	2.0	4.0	—	—	—
	小計	15.0	—	16.5	31.5	—	—	—	10.0	—	2.0	12.0	—	—	—	2.0	—	2.0	4.0	—	—	—
8 月	上旬	8.0	—	—	8.0	2.0	—	—	6.0	—	—	6.0	—	—	—	—	—	—	—	—	—	—
	中旬	8.0	—	—	8.0	—	—	—	—	—	—	—	—	—	—	—	—	—	—	—	—	—
	下旬	2.0	—	—	2.0	—	—	—	6.0	—	—	6.0	—	—	—	—	—	—	—	—	—	—
	小計	18.0	—	—	18.0	2.0	—	—	12.0	—	—	12.0	—	—	—	—	—	—	—	—	—	—
9 月	上旬	10.0	—	—	10.0	—	—	—	—	—	—	—	—	—	—	4.0	—	—	4.0	2.0	—	—
	中旬	—	—	—	—	—	—	—	4.0	—	—	4.0	—	—	—	—	—	—	—	—	—	—
	下旬	4.0	—	—	4.0	—	—	—	6.0	—	—	6.0	3.0	—	—	—	—	—	—	—	—	—
	小計	14.0	—	—	14.0	—	—	—	10.0	—	—	10.0	3.0	—	—	4.0	—	—	4.0	2.0	—	—
10 月	上旬	—	—	—	—	—	—	—	7.5	—	—	7.5	—	—	—	—	—	—	—	—	—	—
	中旬	—	—	—	—	—	—	—	—	—	—	—	—	—	—	—	—	—	—	—	—	—
	下旬	—	—	—	—	—	—	—	7.5	—	—	7.5	—	—	—	—	—	—	—	—	—	—
	小計	—	—	—	—	—	—	—	15.0	—	—	15.0	—	—	—	—	—	—	—	—	—	—
11 月	上旬	—	—	—	—	—	—	—	14.0	—	—	14.0	14.0	—	—	—	—	—	—	—	—	—
	中旬	—	—	—	—	—	—	—	4.0	—	—	4.0	4.0	—	—	—	—	—	—	—	—	—
	下旬	—	—	—	—	—	—	—	6.0	—	—	6.0	—	—	—	—	—	—	—	—	—	—
	小計	—	—	—	—	—	—	—	24.0	—	—	24.0	18.0	—	—	—	—	—	—	—	—	—
12 月	上旬	—	—	—	—	—	—	—	8.0	—	—	8.0	8.0	—	—	—	—	—	—	—	—	—
	中旬	—	—	—	—	—	—	—	8.0	—	—	8.0	—	—	—	—	—	—	—	—	—	—
	下旬	—	—	—	—	—	—	—	—	—	—	—	—	—	—	—	—	—	—	—	—	—
	小計	—	—	—	—	—	—	—	16.0	—	—	16.0	8.0	—	—	—	—	—	—	—	—	—
1 月	上旬	—	—	—	—	—	—	—	—	—	—	—	—	—	—	—	—	—	—	—	—	—
	中旬	—	—	—	—	—	—	—	—	—	—	—	—	—	—	—	—	—	—	—	—	—
	下旬	—	—	—	—	—	—	—	—	—	—	—	—	—	—	—	—	—	—	—	—	—
	小計	—	—	—	—	—	—	—	—	—	—	—	—	—	—	—	—	—	—	—	—	—
2 月	上旬	—	—	—	—	—	—	—	4.0	—	—	4.0	—	—	—	—	—	—	—	—	—	—
	中旬	—	—	—	—	—	—	—	18.0	—	—	18.0	—	—	—	—	—	—	—	—	—	—
	下旬	2.0	—	—	2.0	—	—	—	14.0	—	—	14.0	8.0	—	—	—	—	—	—	—	—	—
	小計	2.0	—	—	2.0	—	—	—	36.0	—	—	36.0	8.0	—	—	—	—	—	—	—	—	—
合計		94.0	—	28.0	122.0	2.0	—	—	181.0	—	47.0	228.0	40.0	—	—	6.0	—	2.0	8.0	2.0	—	—

（農家番號 13）

耕雜 家族員	耕雜 常雇	耕雜 臨時雇	耕雜 小計	耕雜 馬	耕雜 牛	耕雜 騾	養畜 家族員	養畜 常雇	養畜 臨時雇	養畜 小計	養畜 馬	養畜 牛	養畜 騾	養蠶 家族員	養蠶 常雇	養蠶 臨時雇	養蠶 小計	養蠶 馬	養蠶 牛	養蠶 騾
—	—	—	—	—	—	—	4.0	—	2.0	6.0	—	—	—	—	—	—	—	—	—	—
13.0	—	—	13.0	13.0	—	—	5.0	—	—	5.0	—	—	—	—	—	—	—	—	—	—
1.0	—	—	1.0	1.0	—	—	5.5	—	—	5.5	—	—	—	—	—	—	—	—	—	—
14.0	—	—	14.0	14.0	—	—	14.5	—	2.0	16.5	—	—	—	—	—	—	—	—	—	—
5.0	—	—	5.0	10.0	—	—	5.0	—	—	5.0	—	—	—	—	—	—	—	—	—	—
4.0	—	—	4.0	4.0	—	—	5.0	—	—	5.0	—	—	—	—	—	—	—	—	—	—
—	—	—	—	—	—	—	5.0	—	—	5.0	—	—	—	—	—	—	—	—	—	—
9.0	—	—	9.0	14.0	—	—	15.0	—	—	15.0	—	—	—	—	—	—	—	—	—	—
4.0	—	—	4.0	—	—	—	5.0	—	—	5.0	—	—	—	—	—	—	—	—	—	—
4.0	—	—	4.0	—	—	—	5.0	—	—	5.0	—	—	—	—	—	—	—	—	—	—
—	—	—	—	—	—	—	5.5	—	—	5.5	—	—	—	—	—	—	—	—	—	—
8.0	—	—	8.0	—	—	—	15.5	—	—	15.5	—	—	—	—	—	—	—	—	—	—
9.0	—	10.0	19.0	—	—	—	5.0	—	—	5.0	—	—	—	—	—	—	—	—	—	—
12.0	—	7.0	19.0	—	—	—	5.0	—	—	5.0	—	—	—	8.0	—	2.0	10.0	—	—	—
3.0	—	2.0	5.0	—	—	—	5.0	—	—	5.0	—	—	—	—	—	—	—	—	—	—
24.0	—	19.0	43.0	—	—	—	15.0	—	—	15.0	—	—	—	8.0	—	2.0	10.0	—	—	—
—	—	—	—	—	—	—	5.0	—	—	5.0	—	—	—	—	—	—	—	—	—	—
4.0	—	—	4.0	—	—	—	5.0	—	—	5.0	—	—	—	—	—	—	—	—	—	—
1.0	—	—	1.0	—	—	—	5.5	—	—	5.5	—	—	—	—	—	—	—	—	—	—
5.0	—	—	5.0	—	—	—	15.5	—	—	15.5	—	—	—	—	—	—	—	—	—	—
4.0	—	—	4.0	—	—	—	5.0	—	—	5.0	—	—	—	—	—	—	—	—	—	—
—	—	—	—	—	—	—	5.0	—	—	5.0	—	—	—	—	—	—	—	—	—	—
—	—	—	—	—	—	—	5.5	—	—	5.5	—	—	—	15.0	—	—	15.0	—	—	—
4.0	—	—	4.0	—	—	—	15.5	—	—	15.5	—	—	—	15.0	—	—	15.0	—	—	—
—	—	—	—	—	—	—	5.0	—	—	5.0	—	—	—	—	—	—	—	—	—	—
—	—	—	—	—	—	—	5.0	—	—	5.0	—	—	—	—	—	—	—	—	—	—
2.0	—	—	2.0	—	—	—	5.0	—	—	5.0	—	—	—	—	—	—	—	—	—	—
2.0	—	—	2.0	—	—	—	15.0	—	—	15.0	—	—	—	—	—	—	—	—	—	—
—	—	—	—	—	—	—	5.0	—	—	5.0	—	—	—	—	—	—	—	—	—	—
—	—	—	—	—	—	—	5.0	—	—	5.0	—	—	—	—	—	—	—	—	—	—
—	—	—	—	—	—	—	5.5	—	—	5.5	—	—	—	—	—	—	—	—	—	—
—	—	—	—	—	—	—	15.5	—	—	15.5	—	—	—	—	—	—	—	—	—	—
—	—	—	—	—	—	—	6.0	—	—	6.0	—	—	—	—	—	—	—	—	—	—
10.0	—	—	10.0	10.0	—	—	5.0	—	—	5.0	—	—	—	—	—	—	—	—	—	—
8.0	—	—	8.0	8.0	—	—	5.0	—	—	5.0	—	—	—	—	—	—	—	—	—	—
18.0	—	—	18.0	18.0	—	—	16.0	—	—	16.0	—	—	—	—	—	—	—	—	—	—
—	—	—	—	—	—	—	5.0	—	—	5.0	—	—	—	—	—	—	—	—	—	—
—	—	—	—	—	—	—	5.0	—	—	5.0	—	—	—	—	—	—	—	—	—	—
2.0	—	—	2.0	2.0	—	—	5.5	—	—	5.5	—	—	—	—	—	—	—	—	—	—
2.0	—	—	2.0	2.0	—	—	15.5	—	—	15.5	—	—	—	—	—	—	—	—	—	—
—	—	—	—	—	—	—	5.0	—	—	5.0	—	—	—	—	—	—	—	—	—	—
4.0	—	—	4.0	4.0	—	—	5.0	—	—	5.0	—	—	—	—	—	—	—	—	—	—
12.0	—	—	12.0	14.0	—	—	5.5	—	—	5.5	—	—	—	—	—	—	—	—	—	—
16.0	—	—	16.0	18.0	—	—	15.5	—	—	15.5	—	—	—	—	—	—	—	—	—	—
—	—	—	—	—	—	—	5.0	—	—	5.0	—	—	—	—	—	—	—	—	—	—
—	—	—	—	—	—	—	5.0	—	—	5.0	—	—	—	—	—	—	—	—	—	—
—	—	—	—	—	—	—	4.0	—	—	4.0	—	—	—	—	—	—	—	—	—	—
—	—	—	—	—	—	—	14.0	—	—	14.0	—	—	—	—	—	—	—	—	—	—
102.0	—	19.0	121.0	66.0	—	—	182.5	—	2.0	184.5	—	—	—	23.0	—	2.0	25.0	—	—	—

第三表（E3）　（農家番號13）

月	部門別	農 家族員	農 常雇	農 臨時雇	農 小計	雜 馬	雜 牛	雜 騾	合計 家族員	合計 常雇	合計 臨時雇	合計 小計	合計 馬	合計 牛	合計 騾
3	上旬	11.0	—	—	11.0	—	—	—	18.0	—	2.0	20.0	—	—	—
	中旬	1.0	—	—	1.0	—	—	—	20.0	—	8.0	28.0	13.0	—	—
	下旬	—	—	—	—	—	—	—	18.5	—	2.0	20.5	1.0	—	—
	小計	12.0	—	—	12.0	—	—	—	56.5	—	12.0	68.5	14.0	—	—
4	上旬	2.0	—	—	2.0	—	—	—	23.0	—	12.0	35.0	13.0	—	—
	中旬	—	—	—	—	—	—	—	24.0	—	5.0	29.0	4.0	—	—
	下旬	—	—	—	—	—	—	—	24.0	—	26.5	50.5	4.0	—	2.0
	小計	2.0	—	—	2.0	—	—	—	71.0	—	43.5	114.5	21.0	—	2.0
5	上旬	—	—	—	—	—	—	—	24.0	—	6.0	30.0	5.0	—	2.0
	中旬	—	—	—	—	—	—	—	25.0	—	12.0	37.0	8.0	—	3.0
	下旬	—	—	—	—	—	—	—	27.5	—	14.0	41.5	6.0	—	3.0
	小計	—	—	—	—	—	—	—	76.5	—	32.0	108.5	19.0	—	8.0
6	上旬	—	—	—	—	—	—	—	21.0	—	15.0	36.0	—	—	—
	中旬	—	—	—	—	—	—	—	30.0	—	11.0	41.0	—	—	—
	下旬	1.0	—	—	1.0	—	—	—	20.0	—	6.0	26.0	—	—	—
	小計	1.0	—	—	1.0	—	—	—	71.0	—	32.0	103.0	—	—	—
7	上旬	4.0	—	2.0	6.0	—	—	—	23.0	—	4.0	27.0	3.0	—	—
	中旬	—	—	—	—	—	—	—	21.0	—	2.0	23.0	1.0	—	—
	下旬	—	—	—	—	—	—	—	22.5	—	20.5	43.0	—	—	—
	小計	4.0	—	2.0	6.0	—	—	—	66.5	—	26.5	93.0	4.0	—	—
8	上旬	—	—	—	—	—	—	—	23.0	—	—	23.0	2.0	—	—
	中旬	—	—	—	—	—	—	—	25.0	—	—	25.0	—	—	—
	下旬	4.0	—	—	4.0	—	—	—	32.5	—	—	32.5	—	—	—
	小計	4.0	—	—	4.0	—	—	—	80.5	—	—	80.5	2.0	—	—
9	上旬	—	—	—	—	—	—	—	23.0	—	—	23.0	2.0	—	—
	中旬	—	—	—	—	—	—	—	26.0	—	—	26.0	—	—	—
	下旬	—	—	—	—	—	—	—	19.0	—	—	19.0	3.0	—	—
	小計	—	—	—	—	—	—	—	68.0	—	—	68.0	5.0	—	—
10	上旬	1.0	—	—	1.0	—	—	—	28.5	—	—	28.5	4.0	—	—
	中旬	16.0	—	—	16.0	—	—	—	25.0	—	—	25.0	2.0	—	—
	下旬	10.5	—	—	10.5	—	—	—	30.5	—	—	30.5	—	—	—
	小計	27.5	—	—	27.5	—	—	—	84.0	—	—	84.0	6.0	—	—
11	上旬	—	—	—	—	—	—	—	20.0	—	—	20.0	8.0	—	—
	中旬	—	—	—	—	—	—	—	19.0	—	—	19.0	—	—	—
	下旬	4.0	—	—	4.0	4.0	—	—	23.0	—	—	23.0	2.0	—	—
	小計	4.0	—	—	4.0	4.0	—	—	62.0	—	—	62.0	10.0	—	—
12	上旬	8.0	—	—	8.0	—	—	—	21.0	—	—	21.0	14.0	—	—
	中旬	2.0	—	—	2.0	—	—	—	15.0	—	—	15.0	14.0	—	—
	下旬	—	—	—	—	—	—	—	7.5	—	—	7.5	12.0	—	—
	小計	10.0	—	—	10.0	—	—	—	43.5	—	—	43.5	40.0	—	—
1	上旬	16.0	—	22.0	38.0	—	—	—	21.0	—	22.0	43.0	—	—	—
	中旬	5.0	—	—	5.0	4.0	—	—	14.0	—	—	14.0	8.0	—	—
	下旬	4.0	—	—	4.0	8.0	—	—	21.5	—	—	21.5	22.0	—	—
	小計	25.0	—	22.0	47.0	12.0	—	—	56.5	—	22.0	78.5	30.0	—	—
2	上旬	—	—	—	—	—	—	—	9.0	—	—	9.0	—	—	—
	中旬	—	—	—	—	—	—	—	23.0	—	—	23.0	—	—	—
	下旬	—	—	—	—	—	—	—	20.0	—	—	20.0	8.0	—	—
	小計	—	—	—	—	—	—	—	52.0	—	—	52.0	8.0	—	—
合計		89.5	—	24.0	113.5	16.0	—	—	788.0	—	168.0	956.0	159.0	—	10.0

第三表（F1）農業勞働旬別表（農家番號14）

月	部門別	大豆 家族員	大豆 常雇	大豆 臨時雇	大豆 小計	大豆 馬	大豆 牛	大豆 騾	高粱 家族員	高粱 常雇	高粱 臨時雇	高粱 小計	高粱 馬	高粱 牛	高粱 騾	粟 族員	粟 常雇	粟 臨時雇	粟 小計	粟 馬	粟 牛	粟 騾
3	上旬	—	—	—	—	—	—	—	—	—	—	—	—	—	—	—	—	—	—	—	—	—
	中旬	—	—	—	—	—	—	—	—	—	—	—	—	—	—	—	—	—	—	—	—	—
	下旬	—	—	—	—	—	—	—	—	—	—	—	—	—	—	—	—	—	—	—	—	—
	小計	—	—	—	—	—	—	—	—	—	—	—	—	—	—	—	—	—	—	—	—	—
4	上旬	—	—	—	—	—	—	—	1.0	3.0	3.0	7.0	2.0	—	1.0	1.0	3.0	3.0	7.0	2.0	—	1.0
	中旬	—	—	—	—	—	—	—	—	—	—	—	—	—	—	—	—	—	—	—	—	—
	下旬	—	—	—	—	—	—	—	—	—	—	—	—	—	—	—	—	—	—	—	—	—
	小計	—	—	—	—	—	—	—	1.0	3.0	3.0	7.0	2.0	—	1.0	1.0	3.0	3.0	7.0	2.0	—	1.0
5	上旬	2.0	5.0	—	7.0	2.0	—	—	—	—	—	—	—	—	—	2.0	4.0	3.0	9.0	—	—	—
	中旬	—	—	—	—	—	—	—	—	8.0	—	8.0	—	—	—	1.0	4.0	—	5.0	—	—	—
	下旬	—	—	—	—	—	—	—	—	—	—	—	—	—	—	—	—	—	—	—	—	—
	小計	2.0	5.0	—	7.0	2.0	—	—	—	8.0	—	8.0	—	—	—	3.0	8.0	3.0	14.0	—	—	—
6	上旬	—	—	—	—	—	—	—	—	—	—	—	—	—	—	—	—	—	—	—	—	—
	中旬	—	—	—	—	—	—	—	—	—	—	—	—	—	—	—	—	—	—	—	—	—
	下旬	—	—	—	—	—	—	—	—	—	—	—	—	—	—	—	—	—	—	—	—	—
	小計	—	—	—	—	—	—	—	—	—	—	—	—	—	—	—	—	—	—	—	—	—
7	上旬	—	2.0	—	2.0	—	—	—	2.0	6.0	—	8.0	—	—	—	—	—	—	—	—	—	—
	中旬	—	—	—	—	—	—	—	1.0	1.0	—	2.0	1.0	—	—	—	—	—	—	—	—	—
	下旬	3.0	5.0	—	8.0	2.0	—	—	—	—	—	—	—	—	—	—	—	—	—	—	—	—
	小計	3.0	7.0	—	10.0	2.0	—	—	3.0	7.0	—	10.0	1.0	—	—	—	—	—	—	—	—	—
8	上旬	—	—	—	—	—	—	—	—	—	—	—	—	—	—	—	—	—	—	—	—	—
	中旬	—	—	—	—	—	—	—	—	—	—	—	—	—	—	—	—	—	—	—	—	—
	下旬	—	—	—	—	—	—	—	—	—	—	—	—	—	—	—	—	—	—	—	—	—
	小計	—	—	—	—	—	—	—	—	—	—	—	—	—	—	—	—	—	—	—	—	—
9	上旬	—	—	—	—	—	—	—	—	—	—	—	—	—	—	—	6.0	1.0	7.0	—	—	—
	中旬	—	—	—	—	—	—	—	—	5.0	—	5.0	—	—	—	—	3.0	—	3.0	2.0	—	—
	下旬	—	3.0	—	3.0	2.0	—	—	—	8.0	—	8.0	6.0	—	—	1.0	2.0	—	3.0	—	—	—
	小計	—	3.0	—	3.0	2.0	—	—	—	13.0	—	13.0	6.0	—	—	1.0	11.0	1.0	13.0	2.0	—	—
10	上旬	—	10.0	—	10.0	6.0	—	—	1.5	—	1.5	3.0	—	—	—	—	—	—	—	—	—	—
	中旬	1.0	6.0	—	7.0	3.0	—	—	1.5	—	0.5	2.0	—	—	—	—	—	—	—	—	—	—
	下旬	—	2.0	—	2.0	1.0	—	—	—	—	—	—	—	—	—	—	—	—	—	—	—	—
	小計	1.0	18.0	—	19.0	10.0	—	—	3.0	—	2.0	5.0	—	—	—	—	—	—	—	—	—	—
11	上旬	—	—	—	—	—	—	—	—	—	—	—	—	—	—	—	—	—	—	—	—	—
	中旬	—	—	—	—	—	—	—	—	1.5	—	1.5	1.0	—	—	—	—	—	—	—	—	—
	下旬	—	—	—	—	—	—	—	—	—	—	—	—	—	—	—	—	—	—	—	—	—
	小計	—	—	—	—	—	—	—	—	1.5	—	1.5	1.0	—	—	—	—	—	—	—	—	—
12	上旬	—	—	—	—	—	—	—	—	—	—	—	—	—	—	—	—	—	—	—	—	—
	中旬	—	—	—	—	—	—	—	—	—	—	—	—	—	—	—	—	—	—	—	—	—
	下旬	—	—	—	—	—	—	—	—	—	—	—	—	—	—	—	—	—	—	—	—	—
	小計	—	—	—	—	—	—	—	—	—	—	—	—	—	—	—	—	—	—	—	—	—
1	上旬	—	—	—	—	—	—	—	—	—	—	—	—	—	—	—	—	—	—	—	—	—
	中旬	—	—	—	—	—	—	—	—	—	—	—	—	—	—	—	—	—	—	—	—	—
	下旬	—	—	—	—	—	—	—	—	—	—	—	—	—	—	—	—	—	—	—	—	—
	小計	—	—	—	—	—	—	—	—	—	—	—	—	—	—	—	—	—	—	—	—	—
2	上旬	—	—	—	—	—	—	—	—	—	—	—	—	—	—	—	—	—	—	—	—	—
	中旬	—	—	—	—	—	—	—	—	—	—	—	—	—	—	—	—	—	—	—	—	—
	下旬	—	—	—	—	—	—	—	—	—	—	—	—	—	—	—	—	—	—	—	—	—
	小計	—	—	—	—	—	—	—	—	—	—	—	—	—	—	—	—	—	—	—	—	—
合計		6.0	33.0	—	39.0	16.0	—	—	7.0	32.5	5.0	44.5	10.0	—	1.0	5.0	22.0	7.0	34.0	4.0	—	1.0

第三表（F2）

月	部門別	玉蜀黍 家族員	玉蜀黍 常雇	玉蜀黍 臨時雇	玉蜀黍 小計	玉蜀黍 馬	玉蜀黍 牛	玉蜀黍 驢	小麥 家族員	小麥 常雇	小麥 臨時雇	小麥 小計	小麥 馬	小麥 牛	小麥 驢	綠豆 家族員	綠豆 常雇	綠豆 臨時雇	綠豆 小計	綠豆 馬	綠豆 牛	綠豆 驢
3 月	上旬	—	—	—	—	—	—	—	—	—	—	—	—	—	—	—	—	—	—	—	—	—
	中旬	—	—	—	—	—	—	—	—	—	—	—	—	—	—	—	—	—	—	—	—	—
	下旬	—	—	—	—	—	—	—	—	—	—	—	—	—	—	—	—	—	—	—	—	—
	小計	—	—	—	—	—	—	—	—	—	—	—	—	—	—	—	—	—	—	—	—	—
4 月	上旬	—	—	—	—	—	—	—	—	—	—	—	—	—	—	—	—	—	—	—	—	—
	中旬	4.0	8.0	7.0	19.0	6.0		3.0	—	—	—	—	—	—	—	—	—	—	—	—	—	—
	下旬	—	—	—	—	—	—	—	—	—	—	—	—	—	—	—	—	—	—	—	—	—
	小計	4.0	8.0	7.0	19.0	6.0	—	3.0	—	—	—	—	—	—	—	—	—	—	—	—	—	—
5 月	上旬	3.0	—	6.0	9.0	—	—	—	—	—	—	—	—	—	—	—	2.0	—	2.0	—	—	—
	中旬	4.0	6.0	4.0	14.0	4.0	—	—	—	—	—	—	—	—	—	—	—	—	—	—	—	—
	下旬	3.0	8.0	—	11.0	—	—	—	—	—	—	—	—	—	—	—	—	—	—	—	—	—
	小計	10.0	14.0	10.0	34.0	4.0	—	—	—	—	—	—	—	—	—	—	2.0	—	2.0	—	—	—
6 月	上旬	—	—	—	—	—	—	—	—	—	—	—	—	—	—	—	—	—	—	—	—	—
	中旬	—	—	—	—	—	—	—	—	—	—	—	—	—	—	—	—	—	—	—	—	—
	下旬	—	—	—	—	—	—	—	—	—	—	—	—	—	—	—	—	—	—	—	—	—
	小計	—	—	—	—	—	—	—	—	—	—	—	—	—	—	—	—	—	—	—	—	—
7 月	上旬	—	4.0	—	4.0	—	—	—	3.0	7.0	—	10.0	2.0	—	—	—	—	—	—	—	—	—
	中旬	2.0	8.0	—	10.0	—	—	—	—	—	—	—	—	—	—	—	—	—	—	—	—	—
	下旬	—	—	—	—	—	—	—	1.0	4.0	—	5.0	2.0	—	—	—	—	—	—	—	—	—
	小計	2.0	12.0	—	14.0	—	—	—	4.0	11.0	—	15.0	4.0	—	—	—	—	—	—	—	—	—
8 月	上旬	—	—	—	—	—	—	—	—	—	—	—	—	—	—	—	—	—	—	—	—	—
	中旬	—	—	—	—	—	—	—	—	—	—	—	—	—	—	—	—	—	—	—	—	—
	下旬	—	—	—	—	—	—	—	—	—	—	—	—	—	—	—	3.0	—	3.0	—	—	—
	小計	—	—	—	—	—	—	—	—	—	—	—	—	—	—	—	3.0	—	3.0	—	—	—
9 月	上旬	—	—	—	—	—	—	—	—	—	—	—	—	—	—	—	—	—	—	—	—	—
	中旬	—	7.0	—	7.0	—	—	—	—	—	—	—	—	—	—	1.0	3.0	—	4.0	—	—	—
	下旬	2.0	9.0	5.0	16.0	6.0	—	—	—	—	—	—	—	—	—	—	2.0	—	2.0	2.0	—	—
	小計	2.0	16.0	5.0	23.0	6.0	—	—	—	—	—	—	—	—	—	1.0	5.0	—	6.0	2.0	—	—
10 月	上旬	—	1.0	—	1.0	2.0	—	—	—	—	—	—	—	—	—	—	3.0	—	3.0	—	—	—
	中旬	1.5	11.0	—	12.5	4.0	—	—	—	—	—	—	—	—	—	—	1.0	—	1.0	1.0	—	—
	下旬	4.5	14.0	9.5	28.0	8.0	—	—	—	—	—	—	—	—	—	—	—	—	—	—	—	—
	小計	6.0	26.0	9.5	41.5	14.0	—	—	—	—	—	—	—	—	—	—	4.0	—	4.0	1.0	—	—
11 月	上旬	—	—	—	—	—	—	—	—	—	—	—	—	—	—	—	—	—	—	—	—	—
	中旬	—	5.5	—	5.5	3.0	—	—	—	—	—	—	—	—	—	—	—	—	—	—	—	—
	下旬	—	—	—	—	—	—	—	—	—	—	—	—	—	—	—	—	—	—	—	—	—
	小計	—	5.5	—	5.5	3.0	—	—	—	—	—	—	—	—	—	—	—	—	—	—	—	—
12 月	上旬	—	—	—	—	—	—	—	—	—	—	—	—	—	—	—	—	—	—	—	—	—
	中旬	—	—	—	—	—	—	—	—	—	—	—	—	—	—	—	—	—	—	—	—	—
	下旬	—	—	—	—	—	—	—	—	—	—	—	—	—	—	—	—	—	—	—	—	—
	小計	—	—	—	—	—	—	—	—	—	—	—	—	—	—	—	—	—	—	—	—	—
2 月	上旬	—	—	—	—	—	—	—	—	—	—	—	—	—	—	—	—	—	—	—	—	—
	中旬	—	—	—	—	—	—	—	—	—	—	—	—	—	—	—	—	—	—	—	—	—
	下旬	—	—	—	—	—	—	—	—	—	—	—	—	—	—	—	—	—	—	—	—	—
	小計	—	—	—	—	—	—	—	—	—	—	—	—	—	—	—	—	—	—	—	—	—
1 月	上旬	—	—	—	—	—	—	—	—	—	—	—	—	—	—	—	—	—	—	—	—	—
	中旬	—	—	—	—	—	—	—	—	—	—	—	—	—	—	—	—	—	—	—	—	—
	下旬	—	—	—	—	—	—	—	—	—	—	—	—	—	—	—	—	—	—	—	—	—
	小計	—	—	—	—	—	—	—	—	—	—	—	—	—	—	—	—	—	—	—	—	—
合計		24.0	81.5	31.5	137.0	33.0	—	3.0	4.0	11.0	—	15.0	4.0	—	—	1.0	14.0	—	15.0	3.0	—	—

（農家番號 14）

黍 家族員	黍 常雇	黍 臨時雇	黍 小計	黍 馬	黍 牛	黍 驢	蕎麥 家族員	蕎麥 常雇	蕎麥 時雇臨	蕎麥 小計	蕎麥 馬	蕎麥 牛	蕎麥 驢	蔬菜 家族員	蔬菜 常雇	蔬菜 臨時雇	蔬菜 小計	蔬菜 馬	蔬菜 牛	蔬菜 驢
—	—	—	—	—	—	—	—	—	—	—	—	—	—	4.0	6.0	1.0	11.0	—	—	—
—	—	—	—	—	—	—	—	—	—	—	—	—	—	5.0	6.0	—	11.0	—	—	—
—	—	—	—	—	—	—	—	—	—	—	—	—	—	1.0	1.0	—	2.0	—	—	—
—	—	—	—	—	—	—	—	—	—	—	—	—	—	10.0	13.0	1.0	24.0	—	—	—
—	—	—	—	—	—	—	—	—	—	—	—	—	—	4.5	5.0	1.0	10.5	—	—	—
—	—	—	—	—	—	—	—	—	—	—	—	—	—	3.0	5.0	—	8.0	—	—	—
—	—	—	—	—	—	—	—	—	—	—	—	—	—	—	6.0	2.0	8.0	—	—	—
—	—	—	—	—	—	—	—	—	—	—	—	—	—	7.5	16.0	3.0	26.5	—	—	—
—	—	—	—	—	—	—	—	—	—	—	—	—	—	6.5	12.0	1.0	19.5	—	—	—
—	—	—	—	—	—	—	—	—	—	—	—	—	—	8.0	7.0	6.0	21.0	—	—	—
—	—	—	—	—	—	—	—	—	—	—	—	—	—	2.0	9.0	—	11.0	—	—	—
—	—	—	—	—	—	—	—	—	—	—	—	—	—	16.5	28.0	7.0	51.5	—	—	—
—	—	—	—	—	—	—	—	—	—	—	—	—	—	2.0	2.0	—	4.0	—	—	—
—	—	—	—	—	—	—	—	—	—	—	—	—	—	3.0	4.0	—	7.0	—	—	—
—	—	—	—	—	—	—	—	—	—	—	—	—	—	—	—	—	—	—	—	—
—	—	—	—	—	—	—	—	—	—	—	—	—	—	5.0	6.0	—	11.0	—	—	—
—	1.0	1.0	2.0	—	—	—	—	—	—	—	—	—	—	7.0	14.0	—	21.0	1.0	—	—
—	—	—	—	—	—	—	—	—	—	—	—	—	—	6.0	19.0	—	25.0	—	—	—
2.0	2.0	—	4.0	2.0	—	—	—	—	—	—	—	—	—	6.0	12.0	—	18.0	—	—	—
2.0	3.0	1.0	6.0	2.0	—	—	—	—	—	—	—	—	—	19.0	45.0	—	64.0	1.0	—	—
—	—	—	—	—	—	—	—	—	—	—	—	—	—	6.0	10.0	—	16.0	—	—	—
—	—	—	—	—	—	—	—	—	—	—	—	—	—	1.0	3.0	—	4.0	2.0	—	—
—	—	—	—	—	—	—	—	—	—	—	—	—	—	—	2.0	—	2.0	—	—	—
—	—	—	—	—	—	—	—	—	—	—	—	—	—	7.0	15.0	—	22.0	2.0	—	—
—	—	—	—	—	—	—	—	—	—	—	—	—	—	—	—	—	—	—	—	—
—	—	—	—	—	—	—	—	—	—	—	—	—	—	—	—	—	—	—	—	—
—	—	—	—	—	—	—	—	—	—	—	—	—	—	—	—	—	—	—	—	—
—	—	—	—	—	—	—	—	—	—	—	—	—	—	—	—	—	—	—	—	—
—	—	—	—	—	—	—	—	5.0	5.0	2.0	—	—	—	—	—	—	—	—	—	—
—	—	—	—	—	—	—	—	—	—	—	—	—	—	—	—	—	—	—	—	—
—	—	—	—	—	—	—	1.0	—	1.0	1.0	—	—	—	—	2.0	—	2.0	—	—	—
—	—	—	—	—	—	—	1.0	5.0	6.0	3.0	—	—	—	—	2.0	—	2.0	—	—	—
—	—	—	—	—	—	—	—	—	—	—	—	—	—	2.5	5.0	—	7.5	2.0	—	—
—	—	—	—	—	—	—	—	—	—	—	—	—	—	2.0	1.0	—	3.0	—	—	—
—	—	—	—	—	—	—	—	—	—	—	—	—	—	1.0	1.0	—	2.0	—	—	—
—	—	—	—	—	—	—	—	—	—	—	—	—	—	5.5	7.0	—	12.5	2.0	—	—
—	—	—	—	—	—	—	—	—	—	—	—	—	—	—	—	—	—	—	—	—
—	—	—	—	—	—	—	—	—	—	—	—	—	—	—	—	—	—	—	—	—
—	—	—	—	—	—	—	—	—	—	—	—	—	—	—	—	—	—	—	—	—
—	—	—	—	—	—	—	—	—	—	—	—	—	—	—	—	—	—	—	—	—
—	—	—	—	—	—	—	—	—	—	—	—	—	—	—	—	—	—	—	—	—
—	—	—	—	—	—	—	—	—	—	—	—	—	—	—	—	—	—	—	—	—
—	—	—	—	—	—	—	—	—	—	—	—	—	—	—	—	—	—	—	—	—
—	—	—	—	—	—	—	—	—	—	—	—	—	—	—	—	—	—	—	—	—
—	—	—	—	—	—	—	—	—	—	—	—	—	—	—	—	—	—	—	—	—
—	—	—	—	—	—	—	—	—	—	—	—	—	—	—	—	—	—	—	—	—
—	—	—	—	—	—	—	—	—	—	—	—	—	—	—	—	—	—	—	—	—
—	—	—	—	—	—	—	—	—	—	—	—	—	—	—	—	—	—	—	—	—
—	—	—	—	—	—	—	—	—	—	—	—	—	—	—	—	—	—	—	—	—
—	—	—	—	—	—	—	—	—	—	—	—	—	—	—	—	—	—	—	—	—
—	—	—	—	—	—	—	—	—	—	—	—	—	—	—	—	—	—	—	—	—
—	—	—	—	—	—	—	—	—	—	—	—	—	—	—	—	—	—	—	—	—
—	—	—	—	—	—	—	—	—	—	—	—	—	—	—	—	—	—	—	—	—
2.0	3.0	1.0	6.0	2.0	—	—	—	1.0	5.0	6.0	3.0	—	—	70.5	132.0	11.0	213.5	5.0	—	—

第三表 (F3)

月	部門別	果樹 家族員	果樹 常雇	果樹 臨時雇	果樹 小計	果樹 馬	果樹 牛	果樹 驢	耕雜 家族員	耕雜 常雇	耕雜 臨時雇	耕雜 小計	耕雜 馬	耕雜 牛	耕雜 驢
3	上旬	20.0	34.0	10.0	64.0	8.0	—	—	—	—	—	—	—	—	—
	中旬	20.0	33.0	14.0	67.0	16.0	—	—	—	—	—	—	—	—	—
	下旬	22.0	42.0	32.0	96.0	6.0	—	—	—	—	—	—	—	—	—
	小計	62.0	109.0	56.0	227.0	30.0	—	—	—	—	—	—	—	—	—
4	上旬	18.0	18.0	3.0	39.0	2.0	—	—	8.0	8.0	—	16.0	10.0	—	—
	中旬	9.0	15.0	6.0	30.0	2.0	—	—	—	—	—	—	—	—	—
	下旬	15.0	30.0	22.0	67.0	10.0	—	—	—	4.0	—	4.0	—	—	—
	小計	42.0	63.0	31.0	136.0	14.0	—	—	8.0	12.0	—	20.0	10.0	—	—
5	上旬	14.0	17.0	—	31.0	—	—	—	—	—	—	—	—	—	—
	中旬	6.0	4.0	—	10.0	—	—	—	1.0	4.0	—	5.0	2.0	—	—
	下旬	14.0	12.0	—	26.0	—	—	—	1.0	3.0	—	4.0	—	—	—
	小計	34.0	33.0	—	67.0	—	—	—	2.0	7.0	—	9.0	2.0	—	—
6	上旬	16.5	18.0	20.0	54.5	2.0	—	—	—	20.0	—	20.0	—	—	—
	中旬	23.0	3.0	21.0	47.0	—	—	—	—	31.0	—	31.0	—	—	—
	下旬	26.5	40.0	8.0	74.5	—	—	—	—	—	—	—	—	—	—
	小計	66.0	61.0	49.0	176.0	2.0	—	—	—	51.0	—	51.0	—	—	—
7	上旬	8.0	6.0	—	14.0	—	—	—	—	—	—	—	—	—	—
	中旬	7.0	10.0	—	17.0	—	—	—	2.0	3.0	—	5.0	4.0	—	—
	下旬	9.0	10.0	2.0	21.0	—	—	—	2.0	8.0	—	10.0	—	—	—
	小計	24.0	26.0	2.0	52.0	—	—	—	4.0	11.0	—	15.0	4.0	—	—
8	上旬	4.0	12.0	—	16.0	—	—	—	5.0	12.0	—	17.0	—	—	—
	中旬	9.5	26.0	—	35.5	4.0	—	—	—	—	—	—	—	—	—
	下旬	11.0	22.0	—	33.0	—	—	—	1.0	1.0	—	2.0	—	—	—
	小計	24.5	60.0	—	84.5	4.0	—	—	6.0	13.0	—	19.0	—	—	—
9	上旬	12.5	18.0	6.0	36.5	—	—	—	1.0	3.0	—	4.0	—	—	—
	中旬	12.0	10.0	—	22.0	—	—	—	—	—	—	—	—	—	—
	下旬	14.0	6.0	—	20.0	—	—	—	—	—	—	—	—	—	—
	小計	38.5	34.0	6.0	78.5	—	—	—	1.0	3.0	—	4.0	—	—	—
10	上旬	18.5	10.0	6.5	35.0	2.0	—	—	—	—	—	—	—	—	—
	中旬	14.0	7.0	0.5	21.5	8.0	—	—	—	3.0	—	3.0	—	—	—
	下旬	18.0	3.0	1.5	22.5	—	—	—	—	1.0	—	1.0	2.0	—	—
	小計	50.5	20.0	8.5	79.0	10.0	—	—	—	4.0	—	4.0	2.0	—	—
11	上旬	14.5	20.0	—	34.5	10.0	—	—	—	1.0	—	1.0	2.0	—	—
	中旬	10.0	19.0	—	29.0	10.0	—	—	1.5	—	—	1.5	2.0	—	—
	下旬	7.0	2.0	—	9.0	—	—	—	—	3.0	—	3.0	6.0	—	—
	小計	31.5	41.0	—	72.5	20.0	—	—	1.5	4.0	—	5.5	10.0	—	—
12	上旬	3.0	3.0	—	6.0	—	—	—	—	—	—	—	—	—	—
	中旬	7.0	6.0	3.0	16.0	—	—	—	2.0	2.0	—	4.0	—	—	—
	下旬	5.0	3.0	5.0	13.0	—	—	—	1.0	1.0	—	2.0	—	—	—
	小計	15.0	12.0	8.0	35.0	—	—	—	3.0	3.0	—	6.0	—	—	—
1	上旬	—	—	—	—	—	—	—	7.0	10.0	—	17.0	4.0	—	—
	中旬	—	—	—	—	—	—	—	1.0	2.0	—	3.0	—	—	—
	下旬	3.0	5.0	—	8.0	—	—	—	3.0	6.0	—	9.0	2.0	—	—
	小計	3.0	5.0	—	8.0	—	—	—	11.0	18.0	—	29.0	6.0	—	—
2	上旬	—	—	—	—	—	—	—	2.0	6.0	—	8.0	6.0	—	—
	中旬	7.0	—	—	7.0	—	—	—	—	2.0	—	2.0	2.0	—	—
	下旬	11.0	11.0	—	22.0	—	—	—	—	8.0	—	8.0	12.0	—	—
	小計	18.0	11.0	—	29.0	—	—	—	2.0	16.0	—	18.0	20.0	—	—
合計		409.0	475.0	160.5	1,044.5	80.0	—	—	38.5	142.0	—	180.5	54.0	—	—

(農家番號 14)

養畜 家族員	養畜 常雇	養畜 臨時雇	養畜 小計	養畜 馬	養畜 牛	養畜 驢	農雜 家族員	農雜 常雇	農雜 臨時雇	農雜 小計	農雜 馬	農雜 牛	農雜 驢	合計 家族員	合計 常雇	合計 臨時雇	合計 小計	合計 馬	合計 牛	合計 驢
14.5	—	—	14.5	—	—	—	—	—	—	—	—	—	—	38.5	40.0	11.0	89.5	8.0	—	—
14.5	—	—	14.5	—	—	—	—	—	—	—	—	—	—	39.5	39.0	14.0	92.5	16.0	—	—
16.5	—	—	16.5	—	—	—	—	—	—	—	—	—	—	39.5	43.0	32.0	114.5	6.0	—	—
45.5	—	—	45.5	—	—	—	—	—	—	—	—	—	—	117.5	122.0	57.0	293.5	30.0	—	—
13.5	—	—	13.5	—	—	—	—	—	—	—	—	—	—	46.0	37.0	10.0	93.0	16.0	—	2.0
16.0	—	—	16.0	—	—	—	4.0	8.0	—	12.0	2.0	—	—	36.0	36.0	13.0	85.0	10.0	—	3.0
14.0	—	—	14.0	—	—	—	—	—	—	—	—	—	—	29.0	40.0	24.0	93.0	10.0	—	—
43.5	—	—	43.5	—	—	—	4.0	8.0	—	12.0	2.0	—	—	111.0	113.0	47.0	271.0	36.0	—	5.0
12.5	—	—	12.5	—	—	—	—	—	—	—	—	—	—	40.0	40.0	10.0	90.0	2.0	—	—
15.5	—	—	15.5	—	—	—	4.0	4.0	4.0	12.0	—	—	—	39.5	37.0	14.0	90.5	6.0	—	—
15.5	—	—	15.5	—	—	—	4.5	4.0	—	8.5	—	—	—	40.0	36.0	—	76.0	—	—	—
43.5	—	—	43.5	—	—	—	8.5	8.0	4.0	20.5	—	—	—	119.5	113.0	24.0	256.5	8.0	—	—
10.5	—	—	10.5	—	—	—	—	—	—	—	—	—	—	29.0	40.0	20.0	89.0	2.0	—	—
10.5	—	—	10.5	—	—	—	—	—	—	—	—	—	—	36.5	38.0	21.0	95.5	—	—	—
10.0	—	—	10.0	—	—	—	—	—	—	—	—	—	—	36.5	40.0	8.0	84.5	—	—	—
31.0	—	—	31.0	—	—	—	—	—	—	—	—	—	—	102.0	118.0	49.0	269.0	2.0	—	—
12.0	—	—	12.0	—	—	—	—	—	—	—	—	—	—	32.0	40.0	1.0	73.0	3.0	—	—
14.0	—	—	14.0	—	—	—	—	—	—	—	—	—	—	32.0	41.0	—	73.0	5.0	—	—
15.5	—	—	15.5	—	—	—	1.0	—	—	1.0	—	—	—	39.5	41.0	2.0	82.5	6.0	—	—
41.5	—	—	41.5	—	—	—	1.0	—	—	1.0	—	—	—	103.5	122.0	3.0	228.5	14.0	—	—
12.5	—	—	12.5	—	—	—	—	—	—	—	—	—	—	27.5	34.0	—	61.5	—	—	—
13.5	—	—	13.5	—	—	—	—	—	—	—	—	—	—	24.0	29.0	—	53.0	6.0	—	—
16.5	—	—	16.5	—	—	—	—	2.0	—	2.0	—	—	—	28.5	30.0	—	58.5	—	—	—
42.5	—	—	42.5	—	—	—	—	2.0	—	2.0	—	—	—	80.0	93.0	—	173.0	6.0	—	—
15.0	—	—	15.0	—	—	—	—	—	—	—	—	—	—	28.5	27.0	7.0	62.5	—	—	—
15.0	—	—	15.0	—	—	—	—	2.0	—	2.0	—	—	—	28.0	30.0	—	58.0	2.0	—	—
14.0	—	—	14.0	—	—	—	—	2.0	—	2.0	—	—	—	31.0	32.0	5.0	68.0	16.0	—	—
44.0	—	—	44.0	—	—	—	—	4.0	—	4.0	—	—	—	87.5	89.0	12.0	188.5	18.0	—	—
15.0	—	—	15.0	—	—	—	2.0	1.0	1.0	4.0	2.0	—	—	37.0	25.0	14.0	76.0	14.0	—	—
12.0	—	—	12.0	—	—	—	—	3.0	—	3.0	—	—	—	30.0	31.0	1.0	62.0	16.0	—	—
15.0	—	—	15.0	—	—	—	4.0	6.0	13.0	23.0	2.0	—	—	41.5	29.0	24.0	94.5	14.0	—	—
42.0	—	—	42.0	—	—	—	6.0	10.0	14.0	30.0	4.0	—	—	108.5	85.0	39.0	232.5	44.0	—	—
15.0	—	—	15.0	—	—	—	—	—	—	—	—	—	—	32.0	26.0	—	58.0	14.0	—	—
13.5	2.0	—	15.5	—	—	—	1.0	1.0	—	2.0	2.0	—	—	18.0	30.0	—	58.0	18.0	—	—
15.0	—	—	15.0	—	—	—	—	—	—	—	—	—	—	23.0	6.0	—	29.0	6.0	—	—
43.5	2.0	—	45.5	—	—	—	1.0	1.0	—	2.0	2.0	—	—	83.0	62.0	—	145.0	38.0	—	—
15.0	—	—	15.0	—	—	—	11.5	6.0	—	17.5	6.0	—	—	29.5	9.0	—	38.5	6.0	—	—
15.0	—	—	15.0	—	—	—	2.0	2.0	—	4.0	4.0	—	—	26.0	10.0	3.0	39.0	4.0	—	—
15.0	—	—	15.0	—	—	—	11.0	9.0	54.0	74.0	14.0	—	—	32.0	13.0	59.0	104.0	14.0	—	—
45.0	—	—	45.0	—	—	—	24.5	17.0	54.0	95.5	24.0	—	—	87.5	32.0	62.0	181.5	24.0	—	—
15.0	—	—	15.0	—	—	—	3.0	8.0	—	11.0	6.0	—	—	25.0	18.0	—	43.0	10.0	—	—
15.0	—	—	15.0	—	—	—	7.0	13.0	—	20.0	6.0	—	—	23.0	15.0	—	38.0	6.0	—	—
8.0	—	—	8.0	—	—	—	5.5	6.0	1.0	12.5	2.0	—	—	19.5	17.0	1.0	37.5	4.0	—	—
38.0	—	—	38.0	—	—	—	15.5	27.0	1.0	43.5	14.0	—	—	67.5	50.0	1.0	118.5	20.0	—	—
16.0	2.0	—	18.0	—	—	—	—	—	—	—	—	—	—	18.0	8.0	—	26.0	6.0	—	—
15.0	—	—	15.0	—	—	—	1.0	8.0	—	9.0	6.0	—	—	23.0	10.0	—	33.0	8.0	—	—
12.0	—	—	12.0	—	—	—	—	2.0	—	2.0	—	—	—	23.0	21.0	—	44.0	12.0	—	—
43.0	2.0	—	45.0	—	—	—	1.0	10.0	—	11.0	6.0	—	—	64.0	39.0	—	103.0	26.0	—	—
503.0	4.0	—	507.0	—	—	—	61.5	87.0	73.0	221.5	52.0	—	—	1,131.5	1,038.0	294.0	2,463.5	266.0	—	5.0

第三表（G1）　農業勞働旬別表

（農家番號 17）

月	部門別	大豆 家族員	大豆 常雇	大豆 臨時雇	大豆 小計	大豆 馬	大豆 牛	大豆 驢	高粱 家族員	高粱 常雇	高粱 臨時雇	高粱 小計	高粱 馬	高粱 牛	高粱 驢	粟 家族員	粟 常雇	粟 臨時雇	粟 小計	粟 馬	粟 牛	粟 驢
3月	上旬	—	—	—	—	—	—	—	—	—	—	—	—	—	—	—	—	—	—	—	—	—
	中旬	—	—	—	—	—	—	—	—	—	—	—	—	—	—	—	—	—	—	—	—	—
	下旬	—	—	—	—	—	—	—	—	—	—	—	—	—	—	—	—	—	—	—	—	—
	小計	—	—	—	—	—	—	—	—	—	—	—	—	—	—	—	—	—	—	—	—	—
4月	上旬	—	—	—	—	—	—	—	—	—	—	—	—	—	—	—	—	—	—	—	—	—
	中旬	—	—	—	—	—	—	—	—	—	—	—	—	—	—	—	—	—	—	—	—	—
	下旬	—	—	—	—	—	—	—	—	—	—	—	—	—	—	5.0	4.0	2.0	11.0	4.0	—	2.0
	小計	—	—	—	—	—	—	—	—	—	—	—	—	—	—	5.0	4.0	2.0	11.0	4.0	—	2.0
5月	上旬	—	—	—	—	—	—	—	3.0	2.0	2.0	7.0	2.0	—	1.0	2.0	2.0	2.0	6.0	2.0	—	1.0
	中旬	—	—	—	—	—	—	—	—	—	—	—	—	—	—	—	—	—	—	—	—	—
	下旬	—	—	—	—	—	—	—	—	—	—	—	—	—	—	—	—	—	—	—	—	—
	小計	—	—	—	—	—	—	—	3.0	2.0	2.0	7.0	2.0	—	1.0	2.0	2.0	2.0	6.0	2.0	—	1.0
6月	上旬	5.0	6.0	—	11.0	—	—	—	—	—	—	—	—	—	—	—	—	—	—	—	—	—
	中旬	—	—	—	—	—	—	—	9.0	6.0	—	15.0	—	—	—	—	—	—	—	—	—	—
	下旬	—	—	—	—	—	—	—	—	—	—	—	—	—	—	—	—	—	—	—	—	—
	小計	5.0	6.0	—	11.0	—	—	—	9.0	6.0	—	15.0	—	—	—	—	—	—	—	—	—	—
7月	上旬	1.0	—	2.0	3.0	—	—	—	1.0	—	1.0	2.0	—	—	—	2.0	5.0	—	7.0	2.0	—	—
	中旬	2.0	3.0	1.5	6.5	—	—	—	5.0	2.0	6.0	13.0	1.0	—	—	—	—	—	—	—	—	—
	下旬	—	—	—	—	—	—	—	—	—	—	—	—	—	—	—	—	—	—	—	—	—
	小計	3.0	3.0	3.5	9.5	—	—	—	6.0	2.0	7.0	15.0	1.0	—	—	2.0	5.0	—	7.0	2.0	—	—
8月	上旬	1.0	1.0	2.0	4.0	—	—	—	—	—	—	—	—	—	—	—	—	—	—	—	—	—
	中旬	3.0	4.0	2.0	9.0	2.0	—	—	3.0	6.0	5.0	14.0	2.0	—	—	1.5	2.0	—	3.5	—	—	—
	下旬	5.0	4.0	4.0	13.0	9.0	—	—	1.0	1.0	1.0	3.0	3.0	—	—	—	—	—	—	—	—	—
	小計	9.0	9.0	8.0	26.0	11.0	—	—	4.0	7.0	6.0	17.0	5.0	—	—	1.5	2.0	—	3.5	—	—	—
9月	上旬	1.0	3.0	—	4.0	2.0	—	—	—	—	—	—	—	—	—	7.25	9.0	2.0	18.25	4.0	—	2.0
	中旬	1.0	2.0	—	3.0	2.0	—	1.0	—	—	—	—	—	—	—	—	—	—	—	—	—	—
	下旬	2.0	7.0	—	9.0	3.0	—	1.0	—	—	—	—	—	—	—	—	—	—	—	—	—	—
	小計	4.0	12.0	—	16.0	7.0	—	2.0	—	—	—	—	—	—	—	7.25	9.0	2.0	18.25	4.0	—	2.0
10月	上旬	4.0	4.0	—	8.0	2.0	—	1.0	7.5	9.0	—	16.5	4.0	—	2.0	—	—	—	—	—	—	—
	中旬	2.0	4.0	—	6.0	4.0	—	—	1.0	2.0	—	3.0	2.0	—	—	—	—	—	—	—	—	—
	下旬	—	—	—	—	—	—	—	—	—	—	—	—	—	—	—	—	—	—	—	—	—
	小計	6.0	8.0	—	14.0	6.0	—	1.0	8.5	11.0	—	19.5	6.0	—	2.0	—	—	—	—	—	—	—
11月	上旬	—	—	—	—	—	—	—	—	—	—	—	—	—	—	—	—	—	—	—	—	—
	中旬	—	—	—	—	—	—	—	—	—	—	—	—	—	—	—	—	—	—	—	—	—
	下旬	—	—	—	—	—	—	—	—	—	—	—	—	—	—	—	—	—	—	—	—	—
	小計	—	—	—	—	—	—	—	—	—	—	—	—	—	—	—	—	—	—	—	—	—
12月	上旬	—	—	—	—	—	—	—	—	—	—	—	—	—	—	—	—	—	—	—	—	—
	中旬	—	—	—	—	—	—	—	—	—	—	—	—	—	—	—	—	—	—	—	—	—
	下旬	—	—	—	—	—	—	—	—	—	—	—	—	—	—	—	—	—	—	—	—	—
	小計	—	—	—	—	—	—	—	—	—	—	—	—	—	—	—	—	—	—	—	—	—
1月	上旬	—	—	—	—	—	—	—	—	—	—	—	—	—	—	—	—	—	—	—	—	—
	中旬	—	—	—	—	—	—	—	—	—	—	—	—	—	—	—	—	—	—	—	—	—
	下旬	—	—	—	—	—	—	—	—	—	—	—	—	—	—	—	—	—	—	—	—	—
	小計	—	—	—	—	—	—	—	—	—	—	—	—	—	—	—	—	—	—	—	—	—
2月	上旬	—	—	—	—	—	—	—	—	—	—	—	—	—	—	—	—	—	—	—	—	—
	中旬	—	—	—	—	—	—	—	—	—	—	—	—	—	—	—	—	—	—	—	—	—
	下旬	—	—	—	—	—	—	—	—	—	—	—	—	—	—	—	—	—	—	—	—	—
	小計	—	—	—	—	—	—	—	—	—	—	—	—	—	—	—	—	—	—	—	—	—
合計		27.0	38.0	11.5	76.5	24.0	—	3.0	30.5	28.0	15.0	73.5	14.0	—	3.0	17.75	22.0	6.0	45.75	12.0	—	5.0

月	部門別	玉蜀黍 家族員	玉蜀黍 常雇	玉蜀黍 臨時雇	玉蜀黍 小計	玉蜀黍 馬	玉蜀黍 牛	玉蜀黍 驢	小麥 家族員	小麥 常雇	小麥 臨時雇	小麥 小計	小麥 馬	小麥 牛	小麥 驢	綠豆 家族員	綠豆 常雇	綠豆 臨時雇	綠豆 小計	綠豆 馬	綠豆 牛	綠豆 驢
3月	上旬	—	—	—	—	—	—	—	—	—	—	—	—	—	—	—	—	—	—	—	—	—
	中旬	—	—	—	—	—	—	—	2.0	2.0	—	4.0	2.0	—	1.0	—	—	—	—	—	—	—
	下旬	—	—	—	—	—	—	—	—	—	—	—	—	—	—	—	—	—	—	—	—	—
	小計	—	—	—	—	—	—	—	2.0	2.0	—	4.0	2.0	—	1.0	—	—	—	—	—	—	—
4月	上旬	—	—	—	—	—	—	—	—	—	—	—	—	—	—	—	—	—	—	—	—	—
	中旬	—	—	—	—	—	—	—	—	—	—	—	—	—	—	—	—	—	—	—	—	—
	下旬	—	—	—	—	—	—	—	—	—	—	—	—	—	—	—	—	—	—	—	—	—
	小計	—	—	—	—	—	—	—	—	—	—	—	—	—	—	—	—	—	—	—	—	—
5月	上旬	6.0	4.0	4.0	14.0	4.0	—	2.0	—	—	—	—	—	—	—	—	—	—	—	—	—	—
	中旬	6.0	4.0	4.0	14.0	4.0	—	2.0	—	—	—	—	—	—	—	—	—	—	—	—	—	—
	下旬	—	—	—	—	—	—	—	—	—	—	—	—	—	—	—	—	—	—	—	—	—
	小計	12.0	8.0	8.0	28.0	8.0	—	4.0	—	—	—	—	—	—	—	—	—	—	—	—	—	—
6月	上旬	—	—	—	—	—	—	—	—	—	—	—	—	—	—	5.0	4.0	—	9.0	—	—	—
	中旬	6.0	4.0	—	10.0	—	—	—	—	—	—	—	—	—	—	—	—	—	—	—	—	—
	下旬	5.0	4.0	—	9.0	—	—	—	—	—	—	—	—	—	—	—	—	—	—	—	—	—
	小計	11.0	8.0	—	19.0	—	—	—	—	—	—	—	—	—	—	5.0	4.0	—	9.0	—	—	—
7月	上旬	4.0	3.0	4.0	11.0	—	—	—	—	—	—	—	—	—	—	—	—	—	—	—	—	—
	中旬	1.0	1.0	2.0	4.0	2.0	—	—	—	—	—	—	—	—	—	—	—	—	—	—	—	—
	下旬	2.0	3.0	—	5.0	2.0	—	—	—	—	—	—	—	—	—	—	—	—	—	—	—	—
	小計	7.0	7.0	6.0	20.0	4.0	—	—	—	—	—	—	—	—	—	—	—	—	—	—	—	—
8月	上旬	1.0	—	1.0	2.0	—	—	—	—	—	—	—	—	—	—	—	—	—	—	—	—	—
	中旬	3.0	4.0	4.0	11.0	—	—	—	—	—	—	—	—	—	—	—	—	—	—	—	—	—
	下旬	1.0	2.0	—	3.0	1.0	—	—	—	—	—	—	—	—	—	—	—	—	—	—	—	—
	小計	5.0	6.0	5.0	16.0	1.0	—	—	—	—	—	—	—	—	—	—	—	—	—	—	—	—
9月	上旬	0.5	1.0	—	1.5	—	—	—	—	—	—	—	—	—	—	—	—	—	—	—	—	—
	中旬	3.5	10.0	—	13.5	6.0	—	2.0	—	—	—	—	—	—	—	—	—	—	—	—	—	—
	下旬	1.0	3.5	—	4.5	8.0	—	1.5	—	—	—	—	—	—	—	—	—	—	—	—	—	—
	小計	5.0	14.5	—	19.5	9.0	—	3.5	—	—	—	—	—	—	—	—	—	—	—	—	—	—
10月	上旬	—	—	—	—	—	—	—	—	—	—	—	—	—	—	—	—	—	—	—	—	—
	中旬	—	—	—	—	—	—	—	—	—	—	—	—	—	—	—	—	—	—	—	—	—
	下旬	8.0	10.0	13.0	31.0	12.0	—	4.0	—	—	—	—	—	—	—	—	—	—	—	—	—	—
	小計	8.0	10.0	13.0	31.0	12.0	—	4.0	—	—	—	—	—	—	—	—	—	—	—	—	—	—
11月	上旬	—	—	—	—	—	—	—	—	—	—	—	—	—	—	—	—	—	—	—	—	—
	中旬	—	—	—	—	—	—	—	—	—	—	—	—	—	—	—	—	—	—	—	—	—
	下旬	—	—	—	—	—	—	—	—	—	—	—	—	—	—	—	—	—	—	—	—	—
	小計	—	—	—	—	—	—	—	—	—	—	—	—	—	—	—	—	—	—	—	—	—
12月	上旬	—	—	—	—	—	—	—	—	—	—	—	—	—	—	—	—	—	—	—	—	—
	中旬	—	—	—	—	—	—	—	—	—	—	—	—	—	—	—	—	—	—	—	—	—
	下旬	—	—	—	—	—	—	—	—	—	—	—	—	—	—	—	—	—	—	—	—	—
	小計	—	—	—	—	—	—	—	—	—	—	—	—	—	—	—	—	—	—	—	—	—
1月	上旬	—	—	—	—	—	—	—	—	—	—	—	—	—	—	—	—	—	—	—	—	—
	中旬	—	—	—	—	—	—	—	—	—	—	—	—	—	—	—	—	—	—	—	—	—
	下旬	—	—	—	—	—	—	—	—	—	—	—	—	—	—	—	—	—	—	—	—	—
	小計	—	—	—	—	—	—	—	—	—	—	—	—	—	—	—	—	—	—	—	—	—
2月	上旬	—	—	—	—	—	—	—	—	—	—	—	—	—	—	—	—	—	—	—	—	—
	中旬	—	—	—	—	—	—	—	—	—	—	—	—	—	—	—	—	—	—	—	—	—
	下旬	—	—	—	—	—	—	—	—	—	—	—	—	—	—	—	—	—	—	—	—	—
	小計	—	—	—	—	—	—	—	—	—	—	—	—	—	—	—	—	—	—	—	—	—
合計		48.0	53.5	32.0	133.5	34.0	—	11.5	2.0	2.0	—	4.0	2.0	—	1.0	5.0	4.0	—	9.0	—	—	—

第三表 (G2)

月	部門別	棉花 家族員	棉花 常雇	棉花 臨時雇	棉花 小計	棉花 馬	棉花 牛	棉花 驢	蔬菜 家族員	蔬菜 常雇	蔬菜 臨時雇	蔬菜 小計	蔬菜 馬	蔬菜 牛	蔬菜 驢	耕雜 家族員	耕雜 常雇	耕雜 臨時雇	耕雜 小計	耕雜 馬	耕雜 牛	耕雜 驢
3	上旬	—	—	—	—	—	—	—	—	—	—	—	—	—	—	8.0	8.0	—	16.0	16.0	—	5.0
	中旬	—	—	—	—	—	—	—	1.0	1.0	—	2.0	—	—	—	3.0	8.0	—	11.0	4.0	—	—
	下旬	—	—	—	—	—	—	—	1.0	5.0	—	6.0	—	—	—	4.0	9.0	—	13.0	10.0	—	3.0
	小計	—	—	—	—	—	—	—	2.0	6.0	—	8.0	—	—	—	15.0	25.0	—	40.0	30.0	—	8.0
4	上旬	—	—	—	—	—	—	—	—	2.0	—	2.0	—	—	—	6.0	10.0	—	16.0	10.0	—	2.0
	中旬	—	—	—	—	—	—	—	1.0	5.0	—	6.0	—	—	—	8.0	14.0	—	22.0	16.0	—	5.0
	下旬	—	—	—	—	—	—	—	—	1.0	—	1.0	—	—	—	7.0	11.0	—	18.0	10.0	—	5.0
	小計	—	—	—	—	—	—	—	1.0	8.0	—	9.0	—	—	—	21.0	35.0	—	56.0	36.0	—	12.0
5	上旬	—	—	—	—	—	—	—	—	—	—	—	—	—	—	6.0	12.0	—	18.0	6.0	—	3.0
	中旬	—	—	—	—	—	—	—	—	3.0	—	3.0	—	—	—	6.0	6.0	—	12.0	10.0	—	5.0
	下旬	—	—	—	—	—	—	—	9.0	12.0	—	21.0	6.0	—	3.0	5.0	5.0	—	10.0	10.0	—	5.0
	小計	—	—	—	—	—	—	—	9.0	15.0	—	24.0	6.0	—	3.0	17.0	23.0	—	40.0	26.0	—	13.0
6	上旬	—	—	—	—	—	—	—	—	—	—	—	—	—	—	5.0	10.0	—	15.0	—	—	—
	中旬	—	—	—	—	—	—	—	—	4.0	—	4.0	—	—	—	8.0	6.0	—	14.0	8.0	—	—
	下旬	—	—	—	—	—	—	—	3.0	2.0	—	5.0	—	—	—	9.0	13.0	1.0	23.0	—	—	—
	小計	—	—	—	—	—	—	—	3.0	6.0	—	9.0	—	—	—	22.0	29.0	1.0	52.0	8.0	—	—
7	上旬	3.0	—	1.0	4.0	—	—	—	2.5	2.0	1.0	5.5	—	—	—	7.0	4.0	2.0	13.0	10.0	—	—
	中旬	—	—	—	—	—	—	—	7.0	5.0	7.0	19.0	2.0	—	—	2.0	1.0	2.0	5.0	1.0	—	—
	下旬	—	—	—	—	—	—	—	6.0	7.0	3.0	16.0	3.0	—	—	2.0	8.0	—	10.0	2.0	—	—
	小計	3.0	—	1.0	4.0	—	—	—	15.5	14.0	11.0	40.5	5.0	—	—	11.0	13.0	4.0	28.0	13.0	—	—
8	上旬	—	—	—	—	—	—	—	5.0	5.0	7.0	17.0	4.0	—	—	4.0	4.0	5.0	13.0	4.0	—	1.0
	中旬	—	—	—	—	—	—	—	2.0	3.0	—	5.0	2.0	—	—	1.0	2.0	—	3.0	—	—	—
	下旬	—	—	—	—	—	—	—	7.0	8.0	6.0	21.0	14.0	—	—	1.0	1.0	1.0	3.0	—	—	—
	小計	—	—	—	—	—	—	—	14.0	16.0	13.0	43.0	20.0	—	—	6.0	7.0	6.0	19.0	4.0	—	1.0
9	上旬	—	—	—	—	—	—	—	—	—	—	—	—	—	—	2.0	1.0	—	8.0	2.0	—	1.0
	中旬	—	—	—	—	—	—	—	—	3.0	—	3.0	—	—	—	6.5	5.0	—	11.5	10.0	—	2.0
	下旬	—	—	—	—	—	—	—	0.5	—	—	0.5	—	—	—	7.0	10.0	—	17.0	10.0	—	2.0
	小計	—	—	—	—	—	—	—	0.5	3.0	—	3.5	—	—	—	15.5	16.0	—	31.5	22.0	—	5.0
10	上旬	—	—	—	—	—	—	—	—	—	—	—	—	—	—	2.0	—	—	2.0	4.0	—	2.0
	中旬	—	—	—	—	—	—	—	—	—	—	—	—	—	—	16.0	14.0	—	30.0	14.0	—	3.0
	下旬	—	—	—	—	—	—	—	—	—	—	—	—	—	—	6.0	5.0	—	11.0	6.0	—	3.0
	小計	—	—	—	—	—	—	—	—	—	—	—	—	—	—	24.0	19.0	—	43.0	24.0	—	8.0
11	上旬	—	—	—	—	—	—	—	—	—	—	—	—	—	—	10.0	—	—	10.0	20.0	—	—
	中旬	—	—	—	—	—	—	—	—	—	—	—	—	—	—	10.0	1.0	—	11.0	20.0	—	1.0
	下旬	—	—	—	—	—	—	—	—	—	—	—	—	—	—	8.0	—	—	8.0	13.0	—	6.0
	小計	—	—	—	—	—	—	—	—	—	—	—	—	—	—	28.0	1.0	—	29.0	53.0	—	7.0
12	上旬	—	—	—	—	—	—	—	—	—	—	—	—	—	—	10.0	—	—	10.0	20.0	—	9.0
	中旬	—	—	—	—	—	—	—	—	—	—	—	—	—	—	—	7.0	—	7.0	14.0	—	7.0
	下旬	—	—	—	—	—	—	—	—	—	—	—	—	—	—	4.0	7.0	—	11.0	22.0	—	8.0
	小計	—	—	—	—	—	—	—	—	—	—	—	—	—	—	14.0	14.0	—	28.0	56.0	—	24.0
1	上旬	—	—	—	—	—	—	—	—	—	—	—	—	—	—	6.0	3.0	2.0	11.0	—	—	—
	中旬	—	—	—	—	—	—	—	—	—	—	—	—	—	—	—	—	—	—	—	—	—
	下旬	—	—	—	—	—	—	—	—	—	—	—	—	—	—	—	—	—	—	—	—	—
	小計	—	—	—	—	—	—	—	—	—	—	—	—	—	—	6.0	3.0	2.0	11.0	—	—	—
2	上旬	—	—	—	—	—	—	—	—	—	—	—	—	—	—	—	—	—	—	—	—	—
	中旬	—	—	—	—	—	—	—	—	—	—	—	—	—	—	8.0	8.0	1.0	17.0	8.0	—	4.0
	下旬	—	—	—	—	—	—	—	—	—	—	—	—	—	—	1.0	—	—	1.0	2.0	—	1.0
	小計	—	—	—	—	—	—	—	—	—	—	—	—	—	—	9.0	8.0	1.0	18.0	10.0	—	5.0
合計		3.0	—	1.0	4.0	—	—	—	45.0	68.0	24.0	137.0	31.0	—	3.0	188.5	193.0	14.0	395.5	282.0	—	83.0

(農家番號 17)

養畜 家族員	養畜 常雇	養畜 臨時雇	養畜 小計	養畜 馬	養畜 牛	養畜 驢	農雜 家族員	農雜 常雇	農雜 臨時雇	農雜 小計	農雜 馬	農雜 牛	農雜 驢	合計 家族員	合計 常雇	合計 臨時雇	合計 小計	合計 馬	合計 牛	合計 驢
5.0	—	—	5.0	2.0	—	1.0	1.0	1.0	—	2.0	2.0	—	1.0	14.0	9.0	—	23.0	20.0	—	7.0
5.0	—	—	5.0	—	—	—	—	—	—	—	—	—	—	9.0	9.0	—	18.0	4.0	—	—
5.5	2.0	—	7.5	2.0	—	1.0	—	—	—	—	—	—	—	12.5	18.0	—	30.5	14.0	—	5.0
15.5	2.0	—	17.5	4.0	—	2.0	1.0	1.0	—	2.0	2.0	—	1.0	35.5	36.0	—	71.5	38.0	—	12.0
5.0	—	—	5.0	—	—	—	—	—	—	—	—	—	—	11.0	12.0	—	23.0	10.0	—	2.0
5.0	—	—	5.0	—	—	—	1.0	1.0	—	2.0	2.0	—	1.0	15.0	20.0	—	35.0	18.0	—	6.0
5.0	—	—	5.0	—	—	—	—	—	—	—	—	—	—	17.0	16.0	2.0	35.0	14.0	—	7.0
15.0	—	—	15.0	—	—	—	1.0	1.0	—	2.0	2.0	—	1.0	43.0	48.0	2.0	93.0	42.0	—	15.0
5.0	—	—	5.0	—	—	—	—	—	—	—	—	—	—	22.0	20.0	8.0	50.0	14.0	—	7.0
5.0	—	—	5.0	—	—	—	—	—	—	—	—	—	—	17.0	13.0	4.0	34.0	14.0	—	7.0
5.5	—	—	5.5	—	—	—	2.0	—	1.0	3.0	2.0	—	1.0	21.5	17.0	1.0	39.5	18.0	—	9.0
15.5	—	—	15.5	—	—	—	2.0	—	1.0	3.0	2.0	—	1.0	60.5	50.0	13.0	123.5	46.0	—	23.0
5.0	—	—	5.0	—	—	—	—	—	—	—	—	—	—	20.0	20.0	—	40.0	—	—	—
5.0	—	—	5.0	—	—	—	—	—	—	—	—	—	—	28.0	20.0	—	48.0	8.0	—	—
5.0	1.0	—	6.0	—	—	—	—	—	—	—	—	—	—	22.0	20.0	1.0	43.0	—	—	—
15.0	1.0	—	16.0	—	—	—	—	—	—	—	—	—	—	70.0	60.0	1.0	131.0	8.0	—	—
5.0	—	—	5.0	—	—	—	1.0	1.0	—	2.0	—	—	—	26.5	15.0	11.0	52.5	12.0	—	—
5.0	—	—	5.0	—	—	—	1.0	—	—	1.0	1.0	—	—	23.0	12.0	18.5	53.5	7.0	—	—
5.5	—	—	5.5	—	—	—	—	—	—	—	—	—	—	15.5	18.0	3.0	36.5	7.0	—	—
15.5	—	—	15.5	—	—	—	2.0	1.0	—	3.0	1.0	—	—	65.0	45.0	32.5	142.5	26.0	—	—
5.0	—	—	5.0	—	—	—	3.0	2.0	2.0	7.0	3.0	—	—	19.0	12.0	17.0	48.0	11.0	—	1.0
5.0	—	—	5.0	—	—	—	1.0	1.0	—	2.0	2.0	—	—	19.5	22.0	11.0	52.5	8.0	—	—
5.5	—	—	5.5	—	—	—	1.0	1.0	—	2.0	3.0	—	—	21.5	17.0	12.0	50.5	30.0	—	—
15.5	—	—	15.5	—	—	—	5.0	4.0	2.0	11.0	8.0	—	—	60.0	51.0	40.0	151.0	49.0	—	1.0
5.0	—	—	5.0	—	—	—	—	—	—	—	—	—	—	15.75	14.0	2.0	31.75	8.0	—	3.0
5.0	—	—	5.0	—	—	—	—	—	—	—	—	—	—	16.00	20.0	—	36.00	18.0	—	5.0
5.0	—	—	5.0	—	—	—	0.5	—	—	0.5	2.0	—	1.0	16.00	20.5	—	36.50	18.0	—	5.5
15.0	—	—	15.0	—	—	—	0.5	—	—	0.5	2.0	—	1.0	47.75	54.5	2.0	104.25	44.0	—	13.5
5.0	—	—	5.0	—	—	—	—	—	—	—	—	—	—	18.5	13.0	—	31.5	10.0	—	5.0
5.0	—	—	5.0	—	—	—	—	—	—	—	—	—	—	24.0	20.0	—	44.0	20.0	—	3.0
5.5	—	—	5.5	—	—	—	1.0	2.0	—	3.0	2.0	—	1.0	20.5	17.0	13.0	50.5	20.0	—	8.0
15.5	—	—	15.5	—	—	—	1.0	2.0	—	3.0	2.0	—	1.0	63.0	50.0	13.0	126.0	50.0	—	16.0
5.0	—	—	5.0	—	—	—	—	—	—	—	—	—	—	15.0	—	—	15.0	20.0	—	—
5.0	—	—	5.0	—	—	—	—	—	—	—	—	—	—	15.0	1.0	—	16.0	20.0	—	1.0
5.0	—	—	5.0	—	—	—	2.0	2.0	—	4.0	3.0	—	2.0	15.0	2.0	—	17.0	16.0	—	8.0
15.0	—	—	15.0	—	—	—	2.0	2.0	—	4.0	3.0	—	2.0	45.0	3.0	—	48.0	56.0	—	9.0
5.0	—	—	5.0	—	—	—	—	—	—	—	—	—	—	15.0	—	—	15.0	20.0	—	9.0
5.0	—	—	5.0	—	—	—	—	—	—	—	—	—	—	5.0	7.0	—	12.0	14.0	—	7.0
5.5	—	—	5.5	—	—	—	—	—	—	—	—	—	—	9.5	7.0	—	16.5	22.0	—	8.0
15.5	—	—	15.5	—	—	—	—	—	—	—	—	—	—	29.5	14.0	—	43.5	56.0	—	24.0
5.0	—	—	5.0	—	—	—	—	—	—	—	—	—	—	11.0	3.0	2.0	16.0	—	—	—
5.0	—	—	5.0	—	—	—	—	—	—	—	—	—	—	5.0	—	—	5.0	—	—	—
5.5	—	—	5.5	—	—	—	1.0	1.0	—	2.0	3.0	—	—	6.5	1.0	—	7.5	3.0	—	—
15.5	—	—	15.5	—	—	—	1.0	1.0	—	2.0	3.0	—	—	22.5	4.0	2.0	28.5	3.0	—	—
5.0	—	—	5.0	—	—	—	—	—	—	—	—	—	—	5.0	—	—	5.0	—	—	—
5.0	—	—	5.0	—	—	—	—	—	—	—	—	—	—	13.0	8.0	1.0	22.0	8.0	—	4.0
4.0	—	—	4.0	—	—	—	—	—	—	—	—	—	—	5.0	—	—	5.0	2.0	—	1.0
14.0	—	—	14.0	—	—	—	—	—	—	—	—	—	—	23.0	8.0	1.0	32.0	10.0	—	5.0
182.5	3.0	—	185.5	4.0	—	2.0	15.5	12.0	3.0	30.5	25.0	—	7.0	564.75	423.5	106.5	1,094.75	428.0	—	118.5

第三表(H1)　農業勞働旬別表

（農家番號18）

部門別 / 月 / 旬別	大豆							高粱							粟						
	家族員	常雇	臨時雇	小計	馬	牛	驢	家族員	常雇	臨時雇	小計	馬	牛	驢	家族員	常雇	臨時雇	小計	馬	牛	驢
3月 上旬	—	—	—	—	—	—	—	—	—	—	—	—	—	—	—	—	—	—	—	—	—
3月 中旬	—	—	—	—	—	—	—	—	—	—	—	—	—	—	—	—	—	—	—	—	—
3月 下旬	—	—	—	—	—	—	—	—	—	—	—	—	—	—	—	—	—	—	—	—	—
3月 小計	—	—	—	—	—	—	—	—	—	—	—	—	—	—	—	—	—	—	—	—	—
4月 上旬	—	—	—	—	—	—	—	—	—	—	—	—	—	—	—	—	—	—	—	—	—
4月 中旬	—	—	—	—	—	—	—	—	—	—	—	—	—	—	—	—	—	—	—	—	—
4月 下旬	—	—	—	—	—	—	—	1.5	1.5	3.0	6.0	2.0	—	—	1.0	1.0	—	2.0	—	—	—
4月 小計	—	—	—	—	—	—	—	1.5	1.5	3.0	6.0	2.0	—	—	1.0	1.0	—	2.0	—	—	—
5月 上旬	—	—	—	—	—	—	—	1.0	1.0	3.0	5.0	—	—	—	—	—	—	—	—	—	—
5月 中旬	—	—	—	—	—	—	—	3.0	3.0	4.0	10.0	—	—	—	—	—	—	—	—	—	—
5月 下旬	0.5	0.5	—	1.0	—	—	—	1.0	—	—	1.0	2.0	—	—	—	—	—	—	—	—	—
5月 小計	0.5	0.5	—	1.0	—	—	—	5.0	4.0	7.0	16.0	2.0	—	—	—	—	—	—	—	—	—
6月 上旬	—	—	—	—	—	—	—	2.5	1.5	1.0	5.0	—	—	—	1.0	2.0	4.0	7.0	—	—	—
6月 中旬	—	—	—	—	—	—	—	1.0	1.0	—	2.0	—	—	—	2.5	1.5	2.0	6.0	—	—	—
6月 下旬	—	—	—	—	—	—	—	1.0	2.0	—	3.0	—	—	—	—	—	—	—	—	—	—
6月 小計	—	—	—	—	—	—	—	4.5	4.5	1.0	10.0	—	—	—	3.5	3.5	6.0	13.0	—	—	—
7月 上旬	—	—	—	—	—	—	—	—	—	—	—	—	—	—	2.0	1.0	—	3.0	—	—	—
7月 中旬	—	—	—	—	—	—	—	2.0	2.0	—	4.0	—	—	—	—	1.0	—	1.0	—	—	—
7月 下旬	—	—	—	—	—	—	—	2.0	1.0	—	3.0	—	—	—	1.0	1.0	—	2.0	—	—	—
7月 小計	—	—	—	—	—	—	—	4.0	3.0	—	7.0	—	—	—	3.0	3.0	—	6.0	—	—	—
8月 上旬	—	—	—	—	—	—	—	2.0	4.0	2.0	8.0	2.0	—	—	—	—	—	—	—	—	—
8月 中旬	—	1.0	—	1.0	2.0	—	—	0.5	—	—	0.5	1.0	—	—	1.0	1.0	—	2.0	—	—	—
8月 下旬	—	—	—	—	—	—	—	—	—	—	—	—	—	—	—	—	—	—	—	—	—
8月 小計	—	1.0	—	1.0	2.0	—	—	2.5	4.0	2.0	8.5	3.0	—	—	1.0	1.0	—	2.0	—	—	—
9月 上旬	—	—	—	—	—	—	—	—	—	—	—	—	—	—	—	—	—	—	—	—	—
9月 中旬	1.0	1.0	—	2.0	—	—	—	0.5	2.0	—	2.5	2.0	—	—	7.5	5.0	2.0	14.5	8.0	—	—
9月 下旬	3.0	1.0	1.0	5.0	—	—	—	3.0	1.0	2.0	6.0	5.0	—	—	1.0	1.0	—	2.0	2.0	—	—
9月 小計	4.0	2.0	1.0	7.0	—	—	—	3.5	3.0	2.0	8.5	7.0	—	—	8.5	6.0	2.0	16.5	10.0	—	—
10月 上旬	6.0	5.0	—	11.0	5.0	—	—	—	—	—	—	—	—	—	—	—	—	—	—	—	—
10月 中旬	4.0	3.0	—	7.0	4.0	—	—	—	—	—	—	—	—	—	—	—	—	—	—	—	—
10月 下旬	—	—	—	—	—	—	—	—	—	—	—	—	—	—	1.0	—	—	1.0	1.0	—	—
10月 小計	10.0	8.0	—	18.0	9.0	—	—	—	—	—	—	—	—	—	1.0	—	—	1.0	1.0	—	—
11月 上旬	—	—	—	—	—	—	—	—	—	—	—	—	—	—	—	—	—	—	—	—	—
11月 中旬	—	—	—	—	—	—	—	—	—	—	—	—	—	—	—	—	—	—	—	—	—
11月 下旬	—	—	—	—	—	—	—	—	—	—	—	—	—	—	—	—	—	—	—	—	—
11月 小計	—	—	—	—	—	—	—	—	—	—	—	—	—	—	—	—	—	—	—	—	—
12月 上旬	—	—	—	—	—	—	—	—	—	—	—	—	—	—	—	—	—	—	—	—	—
12月 中旬	—	—	—	—	—	—	—	—	—	—	—	—	—	—	—	—	—	—	—	—	—
12月 下旬	—	—	—	—	—	—	—	—	—	—	—	—	—	—	—	—	—	—	—	—	—
12月 小計	—	—	—	—	—	—	—	—	—	—	—	—	—	—	—	—	—	—	—	—	—
1月 上旬	—	—	—	—	—	—	—	—	—	—	—	—	—	—	—	—	—	—	—	—	—
1月 中旬	—	—	—	—	—	—	—	—	—	—	—	—	—	—	—	—	—	—	—	—	—
1月 下旬	—	—	—	—	—	—	—	—	—	—	—	—	—	—	—	—	—	—	—	—	—
1月 小計	—	—	—	—	—	—	—	—	—	—	—	—	—	—	—	—	—	—	—	—	—
2月 上旬	—	—	—	—	—	—	—	—	—	—	—	—	—	—	—	—	—	—	—	—	—
2月 中旬	—	—	—	—	—	—	—	—	—	—	—	—	—	—	—	—	—	—	—	—	—
2月 下旬	—	—	—	—	—	—	—	—	—	—	—	—	—	—	—	—	—	—	—	—	—
2月 小計	—	—	—	—	—	—	—	—	—	—	—	—	—	—	—	—	—	—	—	—	—
合計	14.5	11.5	1.0	27.0	11.0	—	—	21.0	20.0	15.0	56.0	14.0	—	—	18.0	14.5	8.0	40.5	11.0	—	—

玉蜀黍							小麥							綠豆						
家族員	常雇	臨時雇	小計	馬	牛	驢	家族員	常雇	臨時雇	小計	馬	牛	驢	家族員	常雇	臨時雇	小計	馬	牛	驢
—	—	—	—	—	—	—	—	—	—	—	—	—	—	—	—	—	—	—	—	—
—	—	—	—	—	—	—	—	—	—	—	—	—	—	—	—	—	—	—	—	—
—	—	—	—	—	—	—	—	—	—	—	—	—	—	—	—	—	—	—	—	—
—	—	—	—	—	—	—	—	—	—	—	—	—	—	—	—	—	—	—	—	—
—	—	—	—	—	—	—	—	—	—	—	—	—	—	—	—	—	—	—	—	—
—	—	—	—	—	—	—	—	—	—	—	—	—	—	—	—	—	—	—	—	—
0.5	0.5	—	1.0	—	—	—	—	—	—	—	—	—	—	—	—	—	—	—	—	—
0.5	0.5	—	1.0	—	—	—	—	—	—	—	—	—	—	—	—	—	—	—	—	—
2.5	2.5	7.5	12.5	4.0	—	—	—	—	—	—	—	—	—	—	—	—	—	—	—	—
11.0	5.0	—	16.0	2.0	—	—	—	—	—	—	—	—	—	—	—	—	—	—	—	—
1.5	1.5	—	3.0	—	—	—	—	—	—	—	—	—	—	—	—	—	—	—	—	—
15.0	9.0	7.5	31.5	6.0	—	—	—	—	—	—	—	—	—	—	—	—	—	—	—	—
1.5	—	—	1.5	—	—	—	—	—	—	—	—	—	—	—	—	—	—	—	—	—
2.0	2.5	—	4.5	1.0	—	—	—	—	—	—	—	—	—	—	—	—	—	—	—	—
1.0	1.0	—	2.0	2.0	—	—	—	—	—	—	—	—	—	—	—	—	—	—	—	—
4.5	3.5	—	8.0	3.0	—	—	—	—	—	—	—	—	—	—	—	—	—	—	—	—
3.0	1.0	1.0	5.0	—	—	—	—	—	—	—	—	—	—	—	—	—	—	—	—	—
6.0	4.0	1.0	11.0	—	—	—	—	—	—	—	—	—	—	—	—	—	—	—	—	—
3.0	—	—	3.0	—	—	—	—	—	—	—	—	—	—	—	—	—	—	—	—	—
12.0	5.0	2.0	19.0	—	—	—	—	—	—	—	—	—	—	—	—	—	—	—	—	—
1.0	—	—	1.0	4.0	—	—	—	—	—	—	—	—	—	—	—	—	—	—	—	—
1.5	1.0	—	2.5	2.0	—	—	—	—	—	—	—	—	—	—	—	—	—	—	—	—
2.5	1.0	—	3.5	6.0	—	—	—	—	—	—	—	—	—	—	—	—	—	—	—	—
1.5	—	—	1.5	3.0	—	—	—	—	—	—	—	—	—	—	—	—	—	—	—	—
4.0	3.0	—	7.0	4.0	—	—	—	—	—	—	—	—	—	2.0	2.0	—	4.0	—	—	—
7.0	7.0	2.0	16.0	13.0	—	—	—	—	—	—	—	—	—	—	—	—	—	—	—	—
12.5	10.0	2.0	24.5	20.0	—	—	—	—	—	—	—	—	—	2.0	2.0	—	4.0	—	—	—
2.5	—	—	2.5	5.0	—	—	2.0	2.0	1.0	5.0	3.0	—	—	—	—	—	—	—	—	—
3.0	2.0	6.0	11.0	2.0	—	—	—	—	—	—	—	—	—	—	—	—	—	—	—	—
—	—	—	—	—	—	—	—	—	—	—	—	—	—	—	—	—	—	—	—	—
5.5	2.0	6.0	13.5	7.0	—	—	2.0	2.0	1.0	5.0	3.0	—	—	—	—	—	—	—	—	—
—	—	—	—	—	—	—	—	—	—	—	—

第三表 (H2)

月	部門別	黍 家族員	黍 常雇	黍 臨時雇	黍 小計	黍 馬	黍 牛	黍 驢	棉花 家族員	棉花 常雇	棉花 臨時雇	棉花 小計	棉花 馬	棉花 牛	棉花 驢	イタチハギ 家族員	イタチハギ 常雇	イタチハギ 臨時雇	イタチハギ 小計	イタチハギ 馬	イタチハギ 牛	イタチハギ 驢
3	上旬	—	—	—	—	—	—	—	—	—	—	—	—	—	—	—	—	—	—	—	—	—
	中旬	—	—	—	—	—	—	—	—	—	—	—	—	—	—	—	—	—	—	—	—	—
	下旬	—	—	—	—	—	—	—	—	—	—	—	—	—	—	—	—	—	—	—	—	—
	小計	—	—	—	—	—	—	—	—	—	—	—	—	—	—	—	—	—	—	—	—	—
4	上旬	—	—	—	—	—	—	—	—	—	—	—	—	—	—	—	—	—	—	—	—	—
	中旬	—	—	—	—	—	—	—	—	—	—	—	—	—	—	—	1.0	2.0	3.0	—	—	—
	下旬	—	—	—	—	—	—	—	—	1.0	—	1.0	2.0	—	—	—	—	—	—	—	—	—
	小計	—	—	—	—	—	—	—	—	1.0	—	1.0	2.0	—	—	—	1.0	2.0	3.0	—	—	—
5	上旬	—	—	—	—	—	—	—	0.5	0.5	1.5	2.5	1.0	—	—	—	—	—	—	—	—	—
	中旬	—	—	—	—	—	—	—	1.0	—	—	1.0	—	—	—	—	—	—	—	—	—	—
	下旬	—	—	—	—	—	—	—	1.0	0.5	—	1.5	—	—	—	—	—	—	—	—	—	—
	小計	—	—	—	—	—	—	—	2.5	1.0	1.5	5.0	1.0	—	—	—	—	—	—	—	—	—
6	上旬	—	—	—	—	—	—	—	—	—	—	—	—	—	—	—	—	—	—	—	—	—
	中旬	1.0	1.0	—	2.0	—	—	—	—	—	—	—	—	—	—	—	—	—	—	—	—	—
	下旬	—	—	—	—	—	—	—	—	—	—	—	—	—	—	—	—	—	—	—	—	—
	小計	1.0	1.0	—	2.0	—	—	—	—	—	—	—	—	—	—	—	—	—	—	—	—	—
7	上旬	—	—	—	—	—	—	—	1.0	2.0	1.0	4.0	—	—	—	—	—	—	—	—	—	—
	中旬	—	—	—	—	—	—	—	2.0	—	—	2.0	—	—	—	—	—	—	—	—	—	—
	下旬	—	—	—	—	—	—	—	—	—	—	—	—	—	—	—	—	—	—	—	—	—
	小計	—	—	—	—	—	—	—	3.0	2.0	1.0	6.0	—	—	—	—	—	—	—	—	—	—
8	上旬	—	—	—	—	—	—	—	—	—	—	—	—	—	—	—	—	—	—	—	—	—
	中旬	—	—	—	—	—	—	—	—	—	—	—	—	—	—	—	—	—	—	—	—	—
	下旬	—	—	—	—	—	—	—	—	—	—	—	—	—	—	—	—	—	—	—	—	—
	小計	—	—	—	—	—	—	—	—	—	—	—	—	—	—	—	—	—	—	—	—	—
9	上旬	3.0	4.0	1.0	8.0	5.0	—	—	—	—	—	—	—	—	—	—	—	—	—	—	—	—
	中旬	—	1.0	1.0	2.0	2.0	—	—	—	—	—	—	—	—	—	—	—	—	—	—	—	—
	下旬	3.0	—	—	3.0	1.0	—	—	1.0	2.0	—	3.0	—	—	—	—	—	—	—	—	—	—
	小計	6.0	5.0	2.0	13.0	8.0	—	—	1.0	2.0	—	3.0	—	—	—	—	—	—	—	—	—	—
10	上旬	—	—	—	—	—	—	—	—	—	—	—	—	—	—	—	—	—	—	—	—	—
	中旬	—	—	—	—	—	—	—	—	—	—	—	—	—	—	—	—	—	—	—	—	—
	下旬	—	—	—	—	—	—	—	—	—	—	—	—	—	—	—	—	—	—	—	—	—
	小計	—	—	—	—	—	—	—	—	—	—	—	—	—	—	—	—	—	—	—	—	—
11	上旬	—	—	—	—	—	—	—	—	—	—	—	—	—	—	—	—	—	—	—	—	—
	中旬	—	—	—	—	—	—	—	—	—	—	—	—	—	—	—	—	—	—	—	—	—
	下旬	—	—	—	—	—	—	—	—	—	—	—	—	—	—	—	—	—	—	—	—	—
	小計	—	—	—	—	—	—	—	—	—	—	—	—	—	—	—	—	—	—	—	—	—
12	上旬	—	—	—	—	—	—	—	—	—	—	—	—	—	—	—	—	—	—	—	—	—
	中旬	—	—	—	—	—	—	—	—	—	—	—	—	—	—	—	—	—	—	—	—	—
	下旬	—	—	—	—	—	—	—	—	—	—	—	—	—	—	—	—	—	—	—	—	—
	小計	—	—	—	—	—	—	—	—	—	—	—	—	—	—	—	—	—	—	—	—	—
1	上旬	—	—	—	—	—	—	—	—	—	—	—	—	—	—	—	—	—	—	—	—	—
	中旬	—	—	—	—	—	—	—	—	—	—	—	—	—	—	—	—	—	—	—	—	—
	下旬	—	—	—	—	—	—	—	—	—	—	—	—	—	—	—	—	—	—	—	—	—
	小計	—	—	—	—	—	—	—	—	—	—	—	—	—	—	—	—	—	—	—	—	—
2	上旬	—	—	—	—	—	—	—	—	—	—	—	—	—	—	—	—	—	—	—	—	—
	中旬	—	—	—	—	—	—	—	—	—	—	—	—	—	—	—	—	—	—	—	—	—
	下旬	—	—	—	—	—	—	—	—	—	—	—	—	—	—	—	—	—	—	—	—	—
	小計	—	—	—	—	—	—	—	—	—	—	—	—	—	—	—	—	—	—	—	—	—
合計		7.0	6.0	2.0	15.0	8.0	—	—	6.5	6.0	2.5	15.0	3.0	—	—	—	1.0	2.0	3.0	—	—	—

（農家番號 18）

月	部門別	蔬菜 家族員	蔬菜 常雇	蔬菜 臨時雇	蔬菜 小計	蔬菜 馬	蔬菜 牛	蔬菜 驢	耕雜 家族員	耕雜 常雇	耕雜 臨時雇	耕雜 小計	耕雜 馬	耕雜 牛	耕雜 驢	養畜 家族員	養畜 常雇	養畜 臨時雇	養畜 小計	養畜 馬	養畜 牛	養畜 驢
3	上旬	—	—	—	—	—	—	—	3.0	3.0	—	6.0	9.0	—	—	5.0	0.5	—	5.5	—	—	—
	中旬	—	—	—	—	—	—	—	6.0	5.0	4.0	15.0	3.0	—	—	3.5	3.0	3.0	9.5	—	—	—
	下旬	3.0	2.0	4.0	9.0	—	—	—	—	1.0	7.0	8.0	6.0	—	—	1.5	—	3.0	4.5	—	—	—
	小計	3.0	2.0	4.0	9.0	—	—	—	9.0	9.0	11.0	29.0	18.0	—	—	10.0	3.5	6.0	19.5	—	—	—
4	上旬	2.5	2.5	1.0	6.0	—	—	—	6.5	5.5	—	12.0	11.0	—	—	1.0	1.0	2.0	4.0	—	—	—
	中旬	5.0	5.0	1.0	11.0	—	—	—	5.0	5.0	2.0	12.0	—	—	—	5.0	—	—	5.0	—	—	—
	下旬	1.0	1.5	1.0	3.5	—	—	—	2.0	3.5	—	2.5	4.0	—	—	5.0	0.5	—	5.5	—	—	—
	小計	8.5	9.0	3.0	20.5	—	—	—	13.5	14.0	2.0	29.5	15.0	—	—	11.0	1.5	2.0	14.5	—	—	—
5	上旬	2.5	2.5	2.0	7.0	—	—	—	4.0	3.5	—	7.5	—	—	—	5.0	—	—	5.0	—	—	—
	中旬	1.0	—	—	1.0	—	—	—	—	—	—	—	—	—	—	5.0	—	—	5.0	—	—	—
	下旬	4.5	2.8	—	7.3	—	—	—	7.3	7.5	1.5	16.3	—	—	—	5.5	0.5	1.0	7.0	—	—	—
	小計	8.0	5.3	2.0	15.3	—	—	—	11.3	11.0	1.5	23.8	—	—	—	15.5	0.5	1.0	17.0	—	—	—
6	上旬	4.0	4.5	—	8.5	—	—	—	1.0	0.5	—	1.5	—	—	—	5.0	1.0	—	6.0	—	—	—
	中旬	6.0	0.5	—	6.5	—	—	—	4.0	—	—	4.0	—	—	—	5.0	1.5	—	6.5	—	—	—
	下旬	2.0	1.0	—	3.0	—	—	—	1.0	2.0	—	3.0	—	—	—	5.0	—	—	5.0	—	—	—
	小計	12.0	6.0	—	18.0	—	—	—	6.0	2.5	—	8.5	—	—	—	15.0	2.5	—	17.5	—	—	—
7	上旬	4.0	4.0	—	8.0	—	—	—	—	2.0	—	2.0	—	—	—	5.0	—	—	5.0	—	—	—
	中旬	—	—	—	—	—	—	—	2.0	3.0	1.0	6.0	2.0	—	—	5.0	—	—	5.0	—	—	—
	下旬	4.5	3.0	—	7.5	—	—	—	1.5	1.0	—	2.5	2.0	—	—	1.0	2.0	1.0	4.0	—	—	—
	小計	8.5	7.0	—	15.5	—	—	—	3.5	6.0	1.0	10.5	4.0	—	—	11.0	2.0	1.0	14.0	—	—	—
8	上旬	2.0	—	—	2.0	2.0	—	—	3.0	7.0	1.0	11.0	3.0	—	—	5.0	—	—	5.0	—	—	—
	中旬	2.0	1.0	—	3.0	—	—	—	1.0	1.0	—	2.0	—	—	—	5.0	—	—	5.0	—	—	—
	下旬	3.0	3.0	—	6.0	—	—	—	4.0	4.0	—	8.0	3.0	—	—	5.5	—	—	5.5	—	—	—
	小計	7.0	4.0	—	11.0	2.0	—	—	8.0	12.0	1.0	21.0	6.0	—	—	15.5	—	—	15.5	—	—	—
9	上旬	2.5	5.0	—	7.5	—	—	—	—	—	—	—	—	—	—	3.0	1.0	—	4.0	—	—	—
	中旬	1.0	2.0	—	3.0	—	—	—	—	—	—	—	—	—	—	5.0	1.0	—	6.0	—	—	—
	下旬	4.0	1.0	—	5.0	—	—	—	—	—	—	—	—	—	—	4.0	1.0	—	5.0	1.0	—	—
	小計	7.5	8.0	—	15.5	—	—	—	—	—	—	—	—	—	—	12.0	3.0	—	15.0	1.0	—	—
10	上旬	1.0	3.0	—	4.0	—	—	—	2.5	5.0	1.0	8.5	4.0	—	—	5.0	—	—	5.0	—	—	—
	中旬	3.0	3.0	—	6.0	—	—	—	—	3.0	—	3.0	8.0	—	—	5.0	—	—	5.0	—	—	—
	下旬	5.0	6.0	—	11.0	2.0	—	—	1.0	5.0	—	6.0	14.0	—	—	5.5	1.0	—	6.5	—	—	—
	小計	9.0	12.0	—	21.0	2.0	—	—	3.5	13.0	1.0	17.5	26.0	—	—	15.5	1.0	—	16.5	—	—	—
11	上旬	2.0	1.0	—	3.0	—	—	—	3.0	3.0	—	6.0	10.0	—	—	5.0	1.0	—	6.0	—	—	—
	中旬	—	—	—	—	—	—	—	3.0	—	—	3.0	7.0	—	—	5.0	—	—	5.0	—	—	—
	下旬	—	—	—	—	—	—	—	3.0	—	—	3.0	6.0	—	—	5.0	—	—	5.0	—	—	—
	小計	2.0	1.0	—	3.0	—	—	—	9.0	3.0	—	12.0	23.0	—	—	15.0	1.0	—	16.0	—	—	—
12	上旬	—	—	—	—	—	—	—	2.0	—	—	2.0	6.0	—	—	5.0	—	—	5.0	2.0	—	—
	中旬	—	—	—	—	—	—	—	4.0	4.0	—	8.0	—	—	—	5.0	—	—	5.0	—	—	—
	下旬	—	—	—	—	—	—	—	1.0	1.0	—	2.0	—	—	—	5.0	2.0	—	7.0	—	—	—
	小計	—	—	—	—	—	—	—	7.0	5.0	—	12.0	6.0	—	—	15.0	2.0	—	17.0	2.0	—	—
1	上旬	—	—	—	—	—	—	—	—	2.0	—	2.0	6.0	—	—	5.0	1.0	—	6.0	—	—	—
	中旬	—	—	—	—	—	—	—	—	2.0	—	2.0	6.0	—	—	2.0	3.0	—	5.0	—	—	—
	下旬	—	—	—	—	—	—	—	—	5.0	—	5.0	14.0	—	—	5.0	1.0	—	6.0	—	—	—
	小計	—	—	—	—	—	—	—	—	9.0	—	9.0	26.0	—	—	12.0	5.0	—	17.0	—	—	—
2	上旬	—	—	—	—	—	—	—	4.0	5.0	—	9.0	15.0	—	—	5.0	2.0	—	7.0	—	—	—
	中旬	0.5	—	1.5	2.0	—	—	—	5.0	7.0	2.0	14.0	12.0	—	—	2.0	3.0	2.0	7.0	—	—	—
	下旬	—	—	—	—	—	—	—	3.5	0.5	3.0	7.0	6.0	—	—	1.5	0.5	1.0	3.0	—	—	—
	小計	0.5	—	1.5	2.0	—	—	—	12.5	12.5	5.0	30.0	33.0	—	—	8.5	5.5	3.0	17.0	—	—	—
合計		66.0	54.3	10.5	130.8	4.0	—	—	83.3	97.0	22.5	202.8	157.0	—	—	156.0	27.5	13.0	196.5	3.0	—	—

第三表 (H3)　（農家番號 18）

部門別 / 月別		山林							農雜							合計						
		家族員	常雇	臨時雇	小計	馬	牛	騾	家族員	常雇	臨時雇	小計	馬	牛	騾	家族員	常雇	臨時雇	小計	馬	牛	騾
3月	上旬	—	—	—	—	—	—	—	9.0	5.5	—	14.5	15.0	—	—	17.0	9.0	—	26.0	24.0	—	—
	中旬	—	—	—	—	—	—	—	2.0	2.0	1.0	5.0	3.0	—	—	11.5	10.0	8.0	29.5	6.0	—	—
	下旬	—	—	—	—	—	—	—	1.0	4.0	1.0	6.0	9.0	—	—	5.5	7.0	15.0	27.5	15.0	—	—
	小計	—	—	—	—	—	—	—	12.0	11.5	2.0	25.5	27.0	—	—	34.0	26.0	23.0	83.0	45.0	—	—
4月	上旬	—	—	—	—	—	—	—	—	—	—	—	—	—	—	10.0	9.0	3.0	22.0	11.0	—	—
	中旬	—	—	6.0	6.0	—	—	—	—	—	—	—	—	—	—	15.0	11.0	11.0	37.0	—	—	—
	下旬	1.0	—	—	1.0	—	—	—	1.5	2.0	—	3.5	2.0	—	—	13.5	11.5	4.0	29.0	10.0	—	—
	小計	1.0	—	6.0	7.0	—	—	—	1.5	2.0	—	3.5	2.0	—	—	38.5	31.5	18.0	88.0	21.0	—	—
5月	上旬	—	—	—	—	—	—	—	—	—	—	—	—	—	—	15.5	10.0	14.0	39.5	5.0	—	—
	中旬	—	—	—	—	—	—	—	—	—	—	—	—	—	—	21.0	8.0	4.0	33.0	2.0	—	—
	下旬	—	—	—	—	—	—	—	—	—	—	—	—	—	—	21.3	13.3	2.5	37.1	2.0	—	—
	小計	—	—	—	—	—	—	—	—	—	—	—	—	—	—	57.8	31.3	20.5	109.6	9.0	—	—
6月	上旬	1.0	—	1.0	2.0	—	—	—	—	—	—	—	—	—	—	16.0	9.5	6.0	31.5	—	—	—
	中旬	—	—	—	—	—	—	—	—	1.0	—	1.0	—	—	—	21.5	9.0	2.0	32.5	1.0	—	—
	下旬	—	—	—	—	—	—	—	2.0	2.0	—	4.0	—	—	—	12.0	8.0	—	20.0	2.0	—	—
	小計	1.0	—	1.0	2.0	—	—	—	2.0	3.0	—	5.0	—	—	—	49.5	26.5	8.0	84.0	3.0	—	—
7月	上旬	—	—	—	—	—	—	—	—	—	—	—	—	—	—	15.0	10.0	2.0	27.0	—	—	—
	中旬	—	—	—	—	—	—	—	—	—	—	—	—	—	—	17.0	10.0	2.0	29.0	2.0	—	—
	下旬	—	—	—	—	—	—	—	—	—	—	—	—	—	—	13.0	8.0	1.0	22.0	2.0	—	—
	小計	—	—	—	—	—	—	—	—	—	—	—	—	—	—	45.0	28.0	5.0	78.0	4.0	—	—
8月	上旬	—	—	—	—	—	—	—	—	—	—	—	—	—	—	12.0	11.0	3.0	26.0	7.0	—	—
	中旬	—	—	—	—	—	—	—	2.0	2.0	—	4.0	3.0	—	—	12.5	6.0	—	18.5	10.0	—	—
	下旬	—	—	—	—	—	—	—	—	—	—	—	—	—	—	14.0	8.0	—	22.0	5.0	—	—
	小計	—	—	—	—	—	—	—	2.0	2.0	—	4.0	3.0	—	—	38.5	25.0	3.0	66.5	22.0	—	—
9月	上旬	—	—	—	—	—	—	—	1.0	1.0	—	2.0	2.0	—	—	11.0	11.0	1.0	23.0	10.0	—	—
	中旬	—	—	—	—	—	—	—	—	—	—	—	—	—	—	21.0	17.0	3.0	41.0	16.0	—	—
	下旬	—	—	1.0	1.0	—	—	—	1.0	2.0	—	3.0	—	—	—	27.0	16.0	6.0	49.0	22.0	—	—
	小計	—	—	1.0	1.0	—	—	—	2.0	3.0	—	5.0	2.0	—	—	59.0	44.0	10.0	113.0	48.0	—	—
10月	上旬	—	—	—	—	—	—	—	—	—	—	—	—	—	—	19.0	15.0	2.0	36.0	17.0	—	—
	中旬	2.0	2.0	—	4.0	—	—	—	—	—	—	—	—	—	—	17.0	13.0	6.0	36.0	14.0	—	—
	下旬	—	—	—	—	—	—	—	3.0	1.0	—	4.0	3.0	—	—	15.5	13.0	—	28.5	20.0	—	—
	小計	2.0	2.0	—	4.0	—	—	—	3.0	1.0	—	4.0	3.0	—	—	51.5	41.0	8.0	100.5	51.0	—	—
11月	上旬	—	—	—	—	—	—	—	1.0	2.0	—	3.0	—	—	—	11.0	7.0	—	18.0	10.0	—	—
	中旬	—	—	—	—	—	—	—	5.0	—	—	5.0	11.0	—	—	13.0	—	—	13.0	18.0	—	—
	下旬	—	—	—	—	—	—	—	2.0	—	—	2.0	6.0	—	—	10.0	—	—	10.0	12.0	—	—
	小計	—	—	—	—	—	—	—	8.0	2.0	—	10.0	17.0	—	—	34.0	7.0	—	41.0	40.0	—	—
12月	上旬	—	—	—	—	—	—	—	2.0	—	—	2.0	5.0	—	—	9.0	—	—	9.0	13.0	—	—
	中旬	—	—	—	—	—	—	—	4.0	5.0	—	9.0	12.0	—	—	13.0	9.0	—	22.0	12.0	—	—
	下旬	—	—	—	—	—	—	—	4.0	5.0	—	9.0	9.0	—	—	10.0	8.0	—	18.0	9.0	—	—
	小計	—	—	—	—	—	—	—	10.0	10.0	—	20.0	26.0	—	—	32.0	17.0	—	49.0	34.0	—	—
1月	上旬	—	—	—	—	—	—	—	4.0	4.0	—	8.0	9.0	—	—	9.0	7.0	—	16.0	15.0	—	—
	中旬	—	—	—	—	—	—	—	2.0	2.0	—	4.0	6.0	—	—	4.0	7.0	—	11.0	12.0	—	—
	下旬	—	—	—	—	—	—	—	1.0	1.0	—	2.0	3.0	—	—	6.0	7.0	—	13.0	17.0	—	—
	小計	—	—	—	—	—	—	—	7.0	7.0	—	14.0	18.0	—	—	19.0	21.0	—	40.0	44.0	—	—
2月	上旬	—	—	—	—	—	—	—	—	—	—	—	—	—	—	9.0	7.0	—	16.0	15.0	—	—
	中旬	—	—	—	—	—	—	—	—	—	—	—	—	—	—	7.5	10.0	5.5	23.0	12.0	—	—
	下旬	—	—	—	—	—	—	—	1.0	1.0	—	2.0	3.0	—	—	6.0	2.0	4.0	12.0	9.0	—	—
	小計	—	—	—	—	—	—	—	1.0	1.0	—	2.0	3.0	—	—	22.5	19.0	9.5	51.0	36.0	—	—
合計		4.0	2.0	8.0	14.0	—	—	—	48.5	42.5	2.0	93.0	101.0	—	—	491.3	317.3	105.0	903.6	357.0	—	—

第三表 (I1) 農業勞働旬別表 （農家番號 19）

部門別 / 月別		大豆							高粱							粟						
		家族員	常雇	臨時雇	小計	馬	牛	用	家族員	常雇	臨時雇	小計	馬	牛	騾	家族員	常雇	臨時雇	小計	馬	牛	騾
3月	上旬	—	—	—	—	—	—	—	—	—	—	—	—	—	—	—	—	—	—	—	—	—
	中旬	—	—	—	—	—	—	—	—	—	—	—	—	—	—	—	—	—	—	—	—	—
	下旬	—	—	—	—	—	—	—	—	—	—	—	—	—	—	—	—	—	—	—	—	—
	小計	—	—	—	—	—	—	—	—	—	—	—	—	—	—	—	—	—	—	—	—	—
4月	上旬	—	—	—	—	—	—	—	—	—	—	—	—	—	—	—	—	—	—	—	—	—
	中旬	—	—	—	—	—	—	—	—	—	—	—	—	—	—	—	—	—	—	—	—	—
	下旬	—	—	—	—	—	—	—	8.0	—	—	8.0	4.0	—	2.0	2.0	—	—	2.0	1.0	—	1.0
	小計	—	—	—	—	—	—	—	8.0	—	—	8.0	4.0	—	2.0	2.0	—	—	2.0	1.0	—	1.0
5月	上旬	—	—	—	—	—	—	—	—	—	—	—	—	—	—	—	—	—	—	—	—	—
	中旬	—	—	—	—	—	—	—	—	—	—	—	—	—	—	—	—	—	—	—	—	—
	下旬	—	—	—	—	—	—	—	—	—	—	—	—	—	—	—	—	—	—	—	—	—
	小計	—	—	—	—	—	—	—	—	—	—	—	—	—	—	—	—	—	—	—	—	—
6月	上旬	2.0	—	—	2.0	—	—	—	12.0	—	1.5	13.5	—	—	—	11.5	—	—	11.5	—	—	—
	中旬	—	—	—	—	—	—	—	5.5	—	—	5.5	—	—	—	3.0	—	—	3.0	—	—	—
	下旬	—	—	—	—	—	—	—	—	—	—	—	—	—	—	—	—	—	—	—	—	—
	小計	2.0	—	—	2.0	—	—	—	17.5	—	1.5	19.0	—	—	—	14.5	—	—	14.5	—	—	—
7月	上旬	—	—	—	—	—	—	—	—	—	—	—	—	—	—	1.0	—	—	1.0	2.0	—	—
	中旬	—	—	—	—	—	—	—	2.0	—	—	2.0	2.0	—	—	—	—	—	—	—	—	—
	下旬	—	—	—	—	—	—	—	—	—	—	—	—	—	—	—	—	—	—	—	—	—
	小計	—	—	—	—	—	—	—	2.0	—	—	2.0	2.0	—	—	1.0	—	—	1.0	2.0	—	—
8月	上旬	—	—	—	—	—	—	—	5.0	—	—	5.0	—	—	—	—	—	—	—	—	—	—
	中旬	—	—	—	—	—	—	—	3.0	—	—	3.0	—	—	—	—	—	—	—	—	—	—
	下旬	—	—	—	—	—	—	—	—	—	—	—	—	—	—	—	—	—	—	—	—	—
	小計	—	—	—	—	—	—	—	8.0	—	—	8.0	—	—	—	—	—	—	—	—	—	—
9月	上旬	—	—	—	—	—	—	—	—	—	—	—	—	—	—	4.25	—	—	4.25	1.0	—	0.5
	中旬	—	—	—	—	—	—	—	2.0	—	—	2.0	—	—	—	7.00	—	—	7.00	3.0	—	—
	下旬	3.0	—	—	3.0	—	—	—	20.0	—	2.0	22.0	8.0	—	2.0	—	—	—	—	—	—	—
	小計	3.0	—	—	3.0	—	—	—	22.0	—	2.0	24.0	8.0	—	2.0	11.25	—	—	11.25	4.0	—	0.5
10月	上旬	13.50	—	—	13.50	8.0	—	2.5	10.25	—	—	10.25	3.0	—	0.5	—	—	—	—	—	—	—
	中旬	7.25	—	—	7.25	2.0	—	0.5	1.00	—	—	1.00	2.0	—	—	—	—	—	—	—	—	—
	下旬	1.00	—	—	1.00	—	—	—	3.00	—	—	3.00	2.0	—	—	—	—	—	—	—	—	—
	小計	21.75	—	—	21.75	10.0	—	3.0	14.25	—	—	14.25	7.0	—	0.5	—	—	—	—	—	—	—
11月	上旬	—	—	—	—	—	—	—	4.0	—	—	4.0	3.0	—	1.5	—	—	—	—	—	—	—
	中旬	—	—	—	—	—	—	—	0.5	—	—	0.5	1.0	—	0.5	—	—	—	—	—	—	—
	下旬	—	—	—	—	—	—	—	—	—	—	—	—	—	—	—	—	—	—	—	—	—
	小計	—	—	—	—	—	—	—	4.5	—	—	4.5	4.0	—	2.0	—	—	—	—	—	—	—
12月	上旬	—	—	—	—	—	—	—	—	—	—	—	—	—	—	—	—	—	—	—	—	—
	中旬	—	—	—	—	—	—	—	—	—	—	—	—	—	—	—	—	—	—	—	—	—
	下旬	—	—	—	—	—	—	—	—	—	—	—	—	—	—	—	—	—	—	—	—	—
	小計	—	—	—	—	—	—	—	—	—	—	—	—	—	—	—	—	—	—	—	—	—
1月	上旬	—	—	—	—	—	—	—	—	—	—	—	—	—	—	—	—	—	—	—	—	—
	中旬	—	—	—	—	—	—	—	—	—	—	—	—	—	—	—	—	—	—	—	—	—
	下旬	—	—	—	—	—	—	—	—	—	—	—	—	—	—	—	—	—	—	—	—	—
	小計	—	—	—	—	—	—	—	—	—	—	—	—	—	—	—	—	—	—	—	—	—
2月	上旬	—	—	—	—	—	—	—	—	—	—	—	—	—	—	—	—	—	—	—	—	—
	中旬	—	—	—	—	—	—	—	—	—	—	—	—	—	—	—	—	—	—	—	—	—
	下旬	—	—	—	—	—	—	—	—	—	—	—	—	—	—	—	—	—	—	—	—	—
	小計	—	—	—	—	—	—	—	—	—	—	—	—	—	—	—	—	—	—	—	—	—
合計		26.75	—	—	26.75	10.0	—	3.0	76.25	—	3.5	79.75	25.0	—	6.5	28.75	—	—	28.75	7.0	—	1.5

第三表（12）

月	部門別	玉蜀黍 家族員	玉蜀黍 常雇	玉蜀黍 臨時雇	玉蜀黍 小計	玉蜀黍 馬	玉蜀黍 牛	玉蜀黍 驢	小麥 家族員	小麥 常雇	小麥 臨時雇	小麥 小計	小麥 馬	小麥 牛	小麥 驢	綠豆 家族員	綠豆 常雇	綠豆 臨時雇	綠豆 小計	綠豆 馬	綠豆 牛	綠豆 驢
3	上旬	—	—	—	—	—	—	—	—	—	—	—	—	—	—	—	—	—	—	—	—	—
	中旬	—	—	—	—	—	—	—	—	—	—	—	—	—	—	—	—	—	—	—	—	—
	下旬	—	—	—	—	—	—	—	—	—	—	—	—	—	—	—	—	—	—	—	—	—
	小計	—	—	—	—	—	—	—	—	—	—	—	—	—	—	—	—	—	—	—	—	—
4	上旬	—	—	—	—	—	—	—	—	—	—	—	—	—	—	—	—	—	—	—	—	—
	中旬	—	—	—	—	—	—	—	—	—	—	—	—	—	—	—	—	—	—	—	—	—
	下旬	—	—	—	—	—	—	—	—	—	—	—	—	—	—	—	—	—	—	—	—	—
	小計	—	—	—	—	—	—	—	—	—	—	—	—	—	—	—	—	—	—	—	—	—
5	上旬	22.5	—	—	22.5	10.0	—	4.5	—	—	—	—	—	—	—	—	—	—	—	—	—	—
	中旬	4.0	—	—	4.0	2.0	—	1.0	—	—	—	—	—	—	—	—	—	—	—	—	—	—
	下旬	1.0	—	—	1.0	2.0	—	1.0	—	—	—	—	—	—	—	—	—	—	—	—	—	—
	小計	27.5	—	—	27.5	14.0	—	6.5	—	—	—	—	—	—	—	—	—	—	—	—	—	—
6	上旬	13.5	—	1.0	14.5	6.0	—	—	—	—	—	—	—	—	—	1.0	—	—	1.0	—	—	—
	中旬	4.0	—	—	4.0	—	—	—	—	—	—	—	—	—	—	—	—	—	—	—	—	—
	下旬	8.0	—	—	8.0	—	—	—	—	—	—	—	—	—	—	—	—	—	—	—	—	—
	小計	25.5	—	1.0	26.5	6.0	—	—	—	—	—	—	—	—	—	1.0	—	—	1.0	—	—	—
7	上旬	4.0	—	—	4.0	4.0	—	—	3.0	—	—	3.0	—	—	—	—	—	—	—	—	—	—
	中旬	1.0	—	—	1.0	1.0	—	—	—	—	—	—	—	—	—	—	—	—	—	—	—	—
	下旬	—	—	—	—	—	—	—	—	—	—	—	—	—	—	—	—	—	—	—	—	—
	小計	5.0	—	—	5.0	5.0	—	—	3.0	—	—	3.0	—	—	—	—	—	—	—	—	—	—
8	上旬	5.0	—	—	5.0	—	—	—	—	—	—	—	—	—	—	—	—	—	—	—	—	—
	中旬	2.0	—	—	2.0	—	—	—	—	—	—	—	—	—	—	—	—	—	—	—	—	—
	下旬	—	—	—	—	—	—	—	—	—	—	—	—	—	—	—	—	—	—	—	—	—
	小計	7.0	—	—	7.0	—	—	—	—	—	—	—	—	—	—	—	—	—	—	—	—	—
9	上旬	—	—	—	—	—	—	—	—	—	—	—	—	—	—	—	—	—	—	—	—	—
	中旬	23.5	—	7.5	31.0	5.0	—	2.5	—	—	—	—	—	—	—	5.25	—	—	5.25	2.0	—	0.5
	下旬	7.0	—	—	7.0	4.0	—	—	—	—	—	—	—	—	—	—	—	—	—	—	—	—
	小計	30.5	—	7.5	38.0	9.0	—	2.5	—	—	—	—	—	—	—	5.25	—	—	5.25	2.0	—	0.5
10	上旬	3.5	—	—	3.5	4.0	—	0.5	—	—	—	—	—	—	—	—	—	—	—	—	—	—
	中旬	21.0	—	—	21.0	12.0	—	1.0	3.0	—	—	3.0	5.0	—	2.5	—	—	—	—	—	—	—
	下旬	5.5	—	14.0	19.5	—	—	—	4.0	—	—	4.0	8.0	—	4.0	—	—	—	—	—	—	—
	小計	30.0	—	14.0	44.0	16.0	—	1.5	7.0	—	—	7.0	13.0	—	6.5	—	—	—	—	—	—	—
11	上旬	8.5	—	—	8.5	6.0	—	3.0	—	—	—	—	—	—	—	—	—	—	—	—	—	—
	中旬	3.0	—	—	3.0	2.0	—	1.0	—	—	—	—	—	—	—	—	—	—	—	—	—	—
	下旬	—	—	—	—	—	—	—	—	—	—	—	—	—	—	—	—	—	—	—	—	—
	小計	11.5	—	—	11.5	8.0	—	4.0	—	—	—	—	—	—	—	—	—	—	—	—	—	—
12	上旬	—	—	—	—	—	—	—	—	—	—	—	—	—	—	—	—	—	—	—	—	—
	中旬	—	—	—	—	—	—	—	—	—	—	—	—	—	—	—	—	—	—	—	—	—
	下旬	—	—	—	—	—	—	—	—	—	—	—	—	—	—	—	—	—	—	—	—	—
	小計	—	—	—	—	—	—	—	—	—	—	—	—	—	—	—	—	—	—	—	—	—
1	上旬	—	—	—	—	—	—	—	—	—	—	—	—	—	—	—	—	—	—	—	—	—
	中旬	—	—	—	—	—	—	—	—	—	—	—	—	—	—	—	—	—	—	—	—	—
	下旬	—	—	—	—	—	—	—	—	—	—	—	—	—	—	—	—	—	—	—	—	—
	小計	—	—	—	—	—	—	—	—	—	—	—	—	—	—	—	—	—	—	—	—	—
2	上旬	—	—	—	—	—	—	—	—	—	—	—	—	—	—	—	—	—	—	—	—	—
	中旬	—	—	—	—	—	—	—	—	—	—	—	—	—	—	—	—	—	—	—	—	—
	下旬	—	—	—	—	—	—	—	—	—	—	—	—	—	—	—	—	—	—	—	—	—
	小計	—	—	—	—	—	—	—	—	—	—	—	—	—	—	—	—	—	—	—	—	—
合計		137.0	—	22.5	159.5	58.0	—	14.5	10.0	—	—	10.0	13.0	—	6.5	6.25	—	—	6.25	2.0	—	0.5

（農家番號19）

黍 家族員	黍 常雇	黍 臨時雇	黍 小計	黍 馬	黍 牛	黍 驢	青麻 家族員	青麻 常雇	青麻 臨時雇	青麻 小計	青麻 馬	青麻 牛	青麻 驢	蔬菜 家族員	蔬菜 常雇	蔬菜 臨時雇	蔬菜 小計	蔬菜 馬	蔬菜 牛	蔬菜 驢
—	—	—	—	—	—	—	—	—	—	—	—	—	—	—	—	—	—	—	—	—
—	—	—	—	—	—	—	—	—	—	—	—	—	—	—	—	—	—	—	—	—
—	—	—	—	—	—	—	—	—	—	—	—	—	—	7.0	—	—	7.0	—	—	—
—	—	—	—	—	—	—	—	—	—	—	—	—	—	7.0	—	—	7.0	—	—	—
—	—	—	—	—	—	—	—	—	—	—	—	—	—	—	—	—	—	—	—	—
—	—	—	—	—	—	—	—	—	—	—	—	—	—	1.0	—	—	1.0	—	—	—
—	—	—	—	—	—	—	—	—	—	—	—	—	—	2.0	—	—	2.0	—	—	—
—	—	—	—	—	—	—	—	—	—	—	—	—	—	—	—	—	—	—	—	—
—	—	—	—	—	—	—	—	—	—	—	—	—	—	3.0	—	—	3.0	—	—	—
—	—	—	—	—	—	—	—	—	—	—	—	—	—	1.0	—	—	1.0	—	—	—
2.0	—	—	2.0	1.0	—	1.0	—	—	—	—	—	—	—	2.0	—	—	2.0	—	—	—
—	—	—	—	—	—	—	—	—	—	—	—	—	—	9.0	—	—	9.0	—	—	—
2.0	—	—	2.0	1.0	—	1.0	—	—	—	—	—	—	—	12.0	—	—	12.0	—	—	—
—	—	—	—	—	—	—	—	—	—	—	—	—	—	1.0	—	—	1.0	—	—	—
6.0	—	—	6.0	—	—	—	—	—	—	—	—	—	—	2.0	—	—	2.0	—	—	—
5.0	—	—	5.0	—	—	—	—	—	—	—	—	—	—	1.0	—	—	1.0	—	—	—
11.0	—	—	11.0	—	—	—	—	—	—	—	—	—	—	4.0	—	—	4.0	—	—	—
—	—	—	—	—	—	—	—	—	—	—	—	—	—	—	—	—	—	—	—	—
0.5	—	—	0.5	1.0	—	—	—	—	—	—	—	—	—	2.0	—	—	2.0	—	—	—
—	—	—	—	—	—	—	—	—	—	—	—	—	—	7.0	—	—	7.0	—	—	—
—	—	—	—	—	—	—	—	—	—	—	—	—	—	—	—	—	—	—	—	—
0.5	—	—	0.5	1.0	—	—	—	—	—	—	—	—	—	9.0	—	—	9.0	—	—	—
—	—	—	—	—	—	—	—	—	—	—	—	—	—	10.0	—	—	10.0	—	—	—
—	—	—	—	—	—	—	1.0	—	—	1.0	—	—	—	5.5	—	—	5.5	1.0	—	—
9.0	—	—	9.0	2.0	—	—	—	—	—	—	—	—	—	2.5	—	—	2.5	—	—	—
9.0	—	—	9.0	2.0	—	—	1.0	—	—	1.0	—	—	—	18.0	—	—	18.0	1.0	—	—
13.5	—	2.0	15.5	3.0	—	—	—	—	—	—	—	—	—	1.0	—	—	1.0	—	—	—
—	—	—	—	—	—	—	—	—	—	—	—	—	—	—	—	—	—	—	—	—
—	—	—	—	—	—	—	—	—	—	—	—	—	—	1.5	—	—	1.5	—	—	—
13.5	—	2.0	15.5	3.0	—	—	—	—	—	—	—	—	—	2.5	—	—	2.5	—	—	—
—	—	—	—	—	—	—	—	—	—	—	—	—	—	—	—	—	—	—	—	—
—	—	—	—	—	—	—	—	—	—	—	—	—	—	1.5	—	—	1.5	—	—	—
—	—	—	—	—	—	—	—	—	—	—	—	—	—	3.0	—	—	3.0	1.0	—	0.5
—	—	—	—	—	—	—	—	—	—	—	—	—	—	4.5	—	—	4.5	1.0	—	0.5
—	—	—	—	—	—	—	—	—	—	—	—	—	—	1.5	—	—	1.5	1.0	—	—
—	—	—	—	—	—	—	—	—	—	—	—	—	—	2.5	—	—	2.5	—	—	—
—	—	—	—	—	—	—	—	—	—	—	—	—	—	2.0	—	—	2.0	—	—	—
—	—	—	—	—	—	—	—	—	—	—	—	—	—	6.0	—	—	6.0	1.0	—	—
—	—	—	—	—	—	—	—	—	—	—	—	—	—	—	—	—	—	—	—	—
—	—	—	—	—	—	—	—	—	—	—	—	—	—	—	—	—	—	—	—	—
—	—	—	—	—	—	—	—	—	—	—	—	—	—	—	—	—	—	—	—	—
—	—	—	—	—	—	—	—	—	—	—	—	—	—	—	—	—	—	—	—	—
—	—	—	—	—	—	—	—	—	—	—	—	—	—	—	—	—	—	—	—	—
—	—	—	—	—	—	—	—	—	—	—	—	—	—	—	—	—	—	—	—	—
—	—	—	—	—	—	—	—	—	—	—	—	—	—	—	—	—	—	—	—	—
—	—	—	—	—	—	—	—	—	—	—	—	—	—	—	—	—	—	—	—	—
—	—	—	—	—	—	—	—	—	—	—	—	—	—	—	—	—	—	—	—	—
—	—	—	—	—	—	—	—	—	—	—	—	—	—	—	—	—	—	—	—	—
—	—	—	—	—	—	—	—	—	—	—	—	—	—	—	—	—	—	—	—	—
36.0	—	2.0	38.0	7.0	—	1.0	1.0	—	—	1.0	—	—	—	66.0	—	—	66.0	3.0	—	0.5

第三表（13）

月	部門別	耕雜 家族員	耕雜 常雇	耕雜 臨時雇	耕雜 小計	耕雜 馬	耕雜 牛	耕雜 騾	蚕 家族員	蚕 常雇	蚕 臨時雇	蚕 小計	蚕 馬	蚕 牛	蚕 騾
3月	上旬	18.0	—	—	18.0	18.0	—	9.0	5.0	—	—	5.0	—	—	—
	中旬	10.0	—	—	10.0	10.0	—	6.0	5.0	—	—	5.0	—	—	—
	下旬	18.0	—	—	18.0	20.0	—	2.0	5.5	—	—	5.5	—	—	—
	小計	46.0	—	—	46.0	48.0	—	17.0	15.5	—	—	15.5	—	—	—
4月	上旬	23.0	—	—	23.0	16.0	—	1.0	5.0	—	—	5.0	—	—	—
	中旬	19.0	—	—	19.0	16.0	—	3.0	5.0	—	—	5.0	—	—	—
	下旬	14.0	—	—	14.0	8.0	—	2.0	5.0	—	—	5.0	—	—	—
	小計	56.0	—	—	56.0	40.0	—	6.0	15.0	—	—	15.0	—	—	—
5月	上旬	9.0	—	—	9.0	5.0	—	—	5.0	—	—	5.0	—	—	—
	中旬	9.0	—	—	9.0	10.0	—	4.0	5.0	—	—	5.0	—	—	—
	下旬	6.0	—	—	6.0	12.0	—	6.0	5.5	—	—	5.5	—	—	—
	小計	24.0	—	—	24.0	27.0	—	10.0	15.5	—	—	15.5	—	—	—
6月	上旬	—	—	—	—	—	—	—	5.0	—	—	5.0	—	—	—
	中旬	—	—	—	—	—	—	—	5.0	—	—	5.0	—	—	—
	下旬	3.0	—	—	3.0	6.0	—	3.0	5.0	—	—	5.0	—	—	—
	小計	3.0	—	—	3.0	6.0	—	3.0	15.0	—	—	15.0	—	—	—
7月	上旬	4.0	—	—	4.0	8.0	—	4.0	5.0	—	—	5.0	—	—	—
	中旬	6.0	—	—	6.0	12.0	—	5.0	5.0	—	—	5.0	—	—	—
	下旬	1.0	—	—	1.0	1.0	—	0.5	5.5	—	—	5.5	—	—	—
	小計	11.0	—	—	11.0	21.0	—	9.5	15.5	—	—	15.5	—	—	—
8月	上旬	1.0	—	—	1.0	2.0	—	1.0	5.0	—	—	5.0	—	—	—
	中旬	—	—	—	—	—	—	—	5.0	—	—	5.0	—	—	—
	下旬	0.5	—	—	0.5	1.0	—	0.5	5.5	—	—	5.5	—	—	—
	小計	1.5	—	—	1.5	3.0	—	1.5	15.5	—	—	15.5	—	—	—
9月	上旬	—	—	—	—	—	—	—	5.0	—	—	5.0	—	—	—
	中旬	—	—	—	—	—	—	—	5.0	—	—	5.0	—	—	—
	下旬	—	—	—	—	—	—	—	5.0	—	—	5.0	—	—	—
	小計	—	—	—	—	—	—	—	15.0	—	—	15.0	—	—	—
10月	上旬	—	—	—	—	—	—	—	5.0	—	—	5.0	—	—	—
	中旬	—	—	—	—	—	—	—	5.0	—	—	5.0	—	—	—
	下旬	8.0	—	—	8.0	8.0	—	4.0	5.5	—	—	5.5	—	—	—
	小計	8.0	—	—	8.0	8.0	—	4.0	15.5	—	—	15.5	—	—	—
11月	上旬	6.5	—	—	6.5	6.0	—	1.5	5.0	—	—	5.0	—	—	—
	中旬	6.5	—	—	6.5	13.0	—	5.0	5.0	—	—	5.0	—	—	—
	下旬	10.0	—	—	10.0	18.0	—	8.0	5.0	—	—	5.0	—	—	—
	小計	23.0	—	—	23.0	37.0	—	14.5	15.0	—	—	15.0	—	—	—
12月	上旬	18.5	—	—	18.5	20.0	—	9.0	5.0	—	—	5.0	—	—	—
	中旬	14.5	—	—	14.5	18.0	—	8.0	5.0	—	—	5.0	—	—	—
	下旬	16.5	—	—	16.5	22.0	—	11.0	5.5	—	—	5.5	—	—	—
	小計	49.5	—	—	49.5	60.0	—	28.0	15.5	—	—	15.5	—	—	—
1月	上旬	14.0	—	—	14.0	16.0	—	8.0	5.0	—	—	5.0	—	—	—
	中旬	13.5	—	—	13.5	18.0	—	8.0	5.0	—	—	5.0	—	—	—
	下旬	16.5	—	—	16.5	22.0	—	7.0	5.5	—	—	5.5	—	—	—
	小計	44.0	—	—	44.0	56.0	—	23.0	15.5	—	—	15.5	—	—	—
2月	上旬	10.0	—	—	10.0	12.0	—	6.0	5.0	—	—	5.0	—	—	—
	中旬	12.0	—	—	12.0	12.0	—	5.0	5.0	—	—	5.0	—	—	—
	下旬	12.0	—	—	12.0	14.0	—	5.0	4.0	—	—	4.0	—	—	—
	小計	34.0	—	—	34.0	38.0	—	16.0	14.0	—	—	14.0	—	—	—
合計		300.0	—	—	300.0	344.0	—	132.5	182.5	—	—	182.5	—	—	—

（農家番號19）

山林 家族員	山林 常雇	山林 臨時雇	山林 小計	山林 馬	山林 牛	山林 騾	農雜 家族員	農雜 常雇	農雜 臨時雇	農雜 小計	農雜 馬	農雜 牛	農雜 騾	合計 家族員	合計 常雇	合計 臨時雇	合計 小計	合計 馬	合計 牛	合計 騾
—	—	—	—	—	—	—	—	—	—	—	—	—	—	23.0	—	—	23.0	18.0	—	9.0
—	—	—	—	—	—	—	—	—	—	—	—	—	—	15.0	—	—	15.0	10.0	—	6.0
—	—	—	—	—	—	—	—	—	—	—	—	—	—	30.5	—	—	30.5	20.0	—	2.0
—	—	—	—	—	—	—	—	—	—	—	—	—	—	68.5	—	—	68.5	48.0	—	17.0
—	—	—	—	—	—	—	—	—	—	—	—	—	—	29.0	—	—	29.0	16.0	—	1.0
—	—	—	—	—	—	—	2.0	—	—	2.0	—	—	—	28.0	—	—	28.0	16.0	—	3.0
—	—	—	—	—	—	—	—	—	—	—	—	—	—	29.0	—	—	29.0	13.0	—	5.0
—	—	—	—	—	—	—	2.0	—	—	2.0	—	—	—	86.0	—	—	86.0	45.0	—	9.0
—	—	—	—	—	—	—	—	—	—	—	—	—	—	37.5	—	—	37.5	15.0	—	4.5
—	—	—	—	—	—	—	—	—	—	—	—	—	—	22.0	—	—	22.0	13.0	—	6.0
—	—	—	—	—	—	—	—	—	—	—	—	—	—	21.5	—	—	21.5	14.0	—	7.0
—	—	—	—	—	—	—	—	—	—	—	—	—	—	81.0	—	—	81.0	42.0	—	17.5
—	—	—	—	—	—	—	—	—	—	—	—	—	—	46.0	—	2.5	48.5	6.0	—	—
—	—	—	—	—	—	—	—	—	—	—	—	—	—	25.5	—	—	25.5	—	—	—
—	—	—	—	—	—	—	—	—	—	—	—	—	—	22.0	—	—	22.0	6.0	—	3.0
—	—	—	—	—	—	—	—	—	—	—	—	—	—	93.5	—	2.5	96.0	12.0	—	3.0
—	—	—	—	—	—	—	—	—	—	—	—	—	—	17.5	—	—	17.5	15.0	—	4.0
—	—	—	—	—	—	—	—	—	—	—	—	—	—	16.0	—	—	16.0	15.0	—	5.0
—	—	—	—	—	—	—	—	—	—	—	—	—	—	13.5	—	—	13.5	1.0	—	0.5
—	—	—	—	—	—	—	—	—	—	—	—	—	—	47.0	—	—	47.0	31.0	—	9.5
—	—	—	—	—	—	—	4.0	—	—	4.0	—	—	—	30.0	—	—	30.0	2.0	—	1.0
—	—	—	—	—	—	—	—	—	—	—	—	—	—	16.5	—	—	16.5	1.0	—	—
—	—	—	—	—	—	—	—	—	—	—	—	—	—	17.5	—	—	17.5	3.0	—	0.5
—	—	—	—	—	—	—	4.0	—	—	4.0	—	—	—	64.0	—	—	64.0	6.0	—	1.5
—	—	—	—	—	—	—	1.0	—	—	1.0	—	—	—	24.75	—	2.0	26.75	4.0	—	0.5
—	—	—	—	—	—	—	—	—	—	—	—	—	—	42.75	—	7.5	50.25	10.0	—	3.0
—	—	—	—	—	—	—	—	—	—	—	—	—	—	36.50	—	2.0	38.5	12.0	—	2.0
—	—	—	—	—	—	—	1.0	—	—	1.0	—	—	—	104.00	—	11.5	115.5	26.0	—	5.5
—	—	—	—	—	—	—	—	—	—	—	—	—	—	32.25	—	—	32.25	15.0	—	3.5
—	—	—	—	—	—	—	—	—	—	—	—	—	—	38.75	—	—	38.75	21.0	—	4.0
—	—	—	—	—	—	—	—	—	—	—	—	—	—	30.00	—	14.0	44.0	19.0	—	8.5
—	—	—	—	—	—	—	—	—	—	—	—	—	—	101.00	—	14.5	115.0	55.0	—	16.0
2.0	—	—	2.0	—	—	—	—	—	—	—	—	—	—	27.5	—	—	27.5	16.0	—	6.0
—	—	—	—	—	—	—	—	—	—	—	—	—	—	17.5	—	—	17.5	16.0	—	6.5
—	—	—	—	—	—	—	—	—	—	—	—	—	—	17.0	—	—	17.0	18.0	—	8.0
2.0	—	—	2.0	—	—	—	—	—	—	—	—	—	—	62.0	—	—	62.0	50.0	—	20.5
—	—	—	—	—	—	—	—	—	—	—	—	—	—	23.5	—	—	23.5	20.0	—	9.0
—	—	—	—	—	—	—	—	—	—	—	—	—	—	19.5	—	—	19.5	18.0	—	8.0
3.0	—	—	3.0	—	—	—	—	—	—	—	—	—	—	25.0	—	—	25.0	22.0	—	11.0
3.0	—	—	3.0	—	—	—	—	—	—	—	—	—	—	68.0	—	—	68.0	60.0	—	28.0
—	—	—	—	—	—	—	—	—	—	—	—	—	—	19.0	—	—	19.0	16.0	—	8.0
—	—	—	—	—	—	—	—	—	—	—	—	—	—	18.5	—	—	18.5	18.0	—	8.0
—	—	—	—	—	—	—	—	—	—	—	—	—	—	22.0	—	—	22.0	22.0	—	7.0
—	—	—	—	—	—	—	—	—	—	—	—	—	—	59.0	—	—	59.5	56.0	—	23.0
—	—	—	—	—	—	—	—	—	—	—	—	—	—	15.0	—	—	15.0	12.0	—	6.0
—	—	—	—	—	—	—	—	—	—	—	—	—	—	17.0	—	—	17.0	12.0	—	5.0
—	—	—	—	—	—	—	—	—	—	—	—	—	—	16.0	—	—	16.0	14.0	—	5.0
—	—	—	—	—	—	—	—	—	—	—	—	—	—	48.0	—	—	48.0	38.0	—	16.0
5.0	—	—	5.0	—	—	—	7.0	—	—	7.0	—	—	—	882.0	—	28.0	910.5	469.0	—	165.5

第三表（J1） 農業勞働旬別表

月	部門別	大豆 家族員	大豆 常雇	大豆 臨時雇	大豆 小計	大豆 馬	大豆 牛	大豆 驢	高粱 家族員	高粱 常雇	高粱 臨時雇	高粱 小計	高粱 馬	高粱 牛	高粱 驢
3月	上旬	—	—	—	—	—	—	—	—	—	—	—	—	—	—
	中旬	—	—	—	—	—	—	—	—	—	—	—	—	—	—
	下旬	—	—	—	—	—	—	—	—	—	—	—	—	—	—
	小計	—	—	—	—	—	—	—	—	—	—	—	—	—	—
4月	上旬	—	—	—	—	—	—	—	—	—	—	—	—	—	—
	中旬	—	—	—	—	—	—	—	—	—	—	—	—	—	—
	下旬	—	—	—	—	—	—	—	—	—	—	—	—	—	—
	小計	—	—	—	—	—	—	—	—	—	—	—	—	—	—
5月	上旬	—	—	—	—	—	—	—	—	—	—	—	—	—	—
	中旬	—	—	—	—	—	—	—	—	—	—	—	—	—	—
	下旬	—	—	—	—	—	—	—	—	—	—	—	—	—	—
	小計	—	—	—	—	—	—	—	—	—	—	—	—	—	—
6月	上旬	—	—	—	—	—	—	—	—	—	—	—	—	—	—
	中旬	—	—	—	—	—	—	—	—	—	—	—	—	—	—
	下旬	—	—	—	—	—	—	—	—	—	—	—	—	—	—
	小計	—	—	—	—	—	—	—	—	—	—	—	—	—	—
7月	上旬	—	—	—	—	—	—	—	—	—	—	—	—	—	—
	中旬	—	—	—	—	—	—	—	—	—	—	—	—	—	—
	下旬	—	—	—	—	—	—	—	—	—	—	—	—	—	—
	小計	—	—	—	—	—	—	—	—	—	—	—	—	—	—
8月	上旬	—	—	—	—	—	—	—	—	—	—	—	—	—	—
	中旬	—	—	—	—	—	—	—	—	—	—	—	—	—	—
	下旬	—	—	—	—	—	—	—	—	1.0	—	1.0	—	—	—
	小計	—	—	—	—	—	—	—	—	1.0	—	1.0	—	—	—
9月	上旬	—	1.0	1.0	2.0	—	—	—	—	—	—	—	—	—	—
	中旬	2.0	2.0	1.0	5.0	—	2.0	2.0	—	4.0	1.0	5.0	—	3.0	3.0
	下旬	2.0	3.0	2.0	7.0	—	2.0	2.0	—	4.0	1.0	5.0	—	3.0	3.0
10月	上旬	—	—	—	—	—	—	—	1.5	10.0	1.5	13.0	—	9.0	9.0
	中旬	—	—	—	—	—	—	—	2.0	9.0	1.5	12.5	—	2.0	2.0
	下旬	—	—	—	—	—	—	—	—	2.0	2.0	4.0	—	—	—
	小計	—	—	—	—	—	—	—	3.5	21.0	5.0	29.5	—	11.0	11.0
11月	上旬	—	—	—	—	—	—	—	—	—	—	—	—	—	—
	中旬	—	—	—	—	—	—	—	—	—	—	—	—	—	—
	下旬	—	—	—	—	—	—	—	—	—	—	—	—	—	—
	小計	—	—	—	—	—	—	—	—	—	—	—	—	—	—
12月	上旬	—	—	—	—	—	—	—	—	—	—	—	—	—	—
	中旬	—	—	—	—	—	—	—	—	—	—	—	—	—	—
	下旬	—	—	—	—	—	—	—	—	—	—	—	—	—	—
	小計	—	—	—	—	—	—	—	—	—	—	—	—	—	—
1月	上旬	—	—	—	—	—	—	—	—	—	—	—	—	—	—
	中旬	—	—	—	—	—	—	—	—	—	—	—	—	—	—
	下旬	—	—	—	—	—	—	—	—	—	—	—	—	—	—
	小計	—	—	—	—	—	—	—	—	—	—	—	—	—	—
2月	上旬	—	—	—	—	—	—	—	—	—	—	—	—	—	—
	中旬	—	—	—	—	—	—	—	—	—	—	—	—	—	—
	下旬	—	—	—	—	—	—	—	—	—	—	—	—	—	—
	小計	—	—	—	—	—	—	—	—	—	—	—	—	—	—
合計		2.0	3.0	2.0	7.0	—	2.0	2.0	3.5	26.0	6.0	35.5	—	14.0	14.0

（農家番號20）

月	部門別	粟 家族員	粟 常雇	粟 臨時雇	粟 小計	粟 馬	粟 牛	粟 驢	玉蜀黍 家族員	玉蜀黍 常雇	玉蜀黍 臨時雇	玉蜀黍 小計	玉蜀黍 馬	玉蜀黍 牛	玉蜀黍 驢	綠豆 家族員	綠豆 常雇	綠豆 臨時雇	綠豆 小計	綠豆 役畜馬	綠豆 牛	綠豆 驢
3月	上旬	—	—	—	—	—	—	—	—	—	—	—	—	—	—	—	—	—	—	—	—	—
	中旬	—	—	—	—	—	—	—	—	—	—	—	—	—	—	—	—	—	—	—	—	—
	下旬	—	—	—	—	—	—	—	—	—	—	—	—	—	—	—	—	—	—	—	—	—
	小計	—	—	—	—	—	—	—	—	—	—	—	—	—	—	—	—	—	—	—	—	—
4月	上旬	—	—	—	—	—	—	—	—	—	—	—	—	—	—	—	—	—	—	—	—	—
	中旬	—	—	—	—	—	—	—	—	—	—	—	—	—	—	—	—	—	—	—	—	—
	下旬	—	—	—	—	—	—	—	—	—	—	—	—	—	—	—	—	—	—	—	—	—
	小計	—	—	—	—	—	—	—	—	—	—	—	—	—	—	—	—	—	—	—	—	—
5月	上旬	—	—	—	—	—	—	—	—	—	—	—	—	—	—	—	—	—	—	—	—	—
	中旬	—	—	—	—	—	—	—	—	—	—	—	—	—	—	—	—	—	—	—	—	—
	下旬	—	—	—	—	—	—	—	—	—	—	—	—	—	—	—	—	—	—	—	—	—
	小計	—	—	—	—	—	—	—	—	—	—	—	—	—	—	—	—	—	—	—	—	—
6月	上旬	—	—	—	—	—	—	—	—	—	—	—	—	—	—	—	—	—	—	—	—	—
	中旬	—	—	—	—	—	—	—	—	—	—	—	—	—	—	—	—	—	—	—	—	—
	下旬	—	—	—	—	—	—	—	—	—	—	—	—	—	—	—	—	—	—	—	—	—
	小計	—	—	—	—	—	—	—	—	—	—	—	—	—	—	—	—	—	—	—	—	—
7月	上旬	—	—	—	—	—	—	—	—	—	—	—	—	—	—	—	—	—	—	—	—	—
	中旬	—	—	—	—	—	—	—	—	—	—	—	—	—	—	—	—	—	—	—	—	—
	下旬	—	—	—	—	—	—	—	—	—	—	—	—	—	—	—	—	—	—	—	—	—
	小計	—	—	—	—	—	—	—	—	—	—	—	—	—	—	—	—	—	—	—	—	—
8月	上旬	—	—	—	—	—	—	—	—	4.0	—	4.0	—	—	—	—	—	—	—	—	—	—
	中旬	—	—	—	—	—	—	—	—	2.0	—	2.0	—	—	—	—	—	—	—	—	—	—
	下旬	—	—	—	—	—	—	—	—	2.0	—	2.0	—	—	—	—	—	—	—	—	—	—
	小計	—	—	—	—	—	—	—	—	8.0	—	8.0	—	—	—	—	—	—	—	—	—	—
9月	上旬	—	2.0	—	2.0	—	—	—	—	1.0	—	1.0	—	—	—	—	—	—	—	—	—	—
	中旬	—	2.0	—	2.0	—	1.0	1.0	—	4.0	3.0	7.0	—	—	—	—	1.0	1.0	2.0	—	—	—
	下旬	—	—	—	—	—	—	—	—	2.0	1.0	3.0	—	2.0	2.0	—	—	—	—	—	—	—
	小計	—	4.0	—	4.0	—	1.0	1.0	—	7.0	4.0	11.0	—	2.0	2.0	—	1.0	1.0	2.0	—	—	—
10月	上旬	—	—	—	—	—	—	—	1.5	—	4.5	6.0	—	—	—	—	—	—	—	—	—	—
	中旬	—	—	—	—	—	—	—	1.0	1.0	1.0	3.0	—	—	—	—	—	—	—	—	—	—
	下旬	—	1.0	—	1.0	—	—	—	—	4.0	3.0	7.0	—	—	—	—	—	—	—	—	—	—
	小計	—	1.0	—	1.0	—	—	—	2.5	5.0	8.5	16.0	—	—	—	—	—	—	—	—	—	—
11月	上旬	—	—	—	—	—	—	—	—	—	—	—	—	—	—	—	—	—	—	—	—	—
	中旬	—	—	—	—	—	—	—	—	—	—	—	—	—	—	—	—	—	—	—	—	—
	下旬	—	—	—	—	—	—	—	—	—	—	—	—	—	—	—	—	—	—	—	—	—
	小計	—	—	—	—	—	—	—	—	—	—	—	—	—	—	—	—	—	—	—	—	—
12月	上旬	—	—	—	—	—	—	—	—	—	—	—	—	—	—	—	—	—	—	—	—	—
	中旬	—	—	—	—	—	—	—	—	—	—	—	—	—	—	—	—	—	—	—	—	—
	下旬	—	—	—	—	—	—	—	—	—	—	—	—	—	—	—	—	—	—	—	—	—
	小計	—	—	—	—	—	—	—	—	—	—	—	—	—	—	—	—	—	—	—	—	—
1月	上旬	—	—	—	—	—	—	—	—	—	—	—	—	—	—	—	—	—	—	—	—	—
	中旬	—	—	—	—	—	—	—	—	—	—	—	—	—	—	—	—	—	—	—	—	—
	下旬	—	—	—	—	—	—	—	—	—	—	—	—	—	—	—	—	—	—	—	—	—
	小計	—	—	—	—	—	—	—	—	—	—	—	—	—	—	—	—	—	—	—	—	—
2月	上旬	—	—	—	—	—	—	—	—	—	—	—	—	—	—	—	—	—	—	—	—	—
	中旬	—	—	—	—	—	—	—	—	—	—	—	—	—	—	—	—	—	—	—	—	—
	下旬	—	—	—	—	—	—	—	—	—	—	—	—	—	—	—	—	—	—	—	—	—
	小計	—	—	—	—	—	—	—	—	—	—	—	—	—	—	—	—	—	—	—	—	—
合計		—	5.0	—	5.0	—	1.0	1.0	2.5	20.0	12.5	35.0	—	2.0	2.0	—	1.0	1.0	2.0	—	—	—

第三表（J2）

（農家番號 20）

月	部門別	蔬菜 家族員	蔬菜 常雇	蔬菜 臨時雇	蔬菜 小計	蔬菜 馬	蔬菜 牛	蔬菜 騾	耕雜 家族員	耕雜 常雇	耕雜 臨時雇	耕雜 小計	耕雜 馬	耕雜 牛	耕雜 騾	養畜 家族員	養畜 常雇	養畜 臨時雇	養畜 小計	養畜 馬	養畜 牛	養畜 騾	農雜 家族員	農雜 常雇	農雜 臨時雇	農雜 小計	農雜 馬	農雜 牛	農雜 騾	合計 家族員	合計 常雇	合計 臨時雇	合計 小計	合計 馬	合計 牛	合計 騾
3月	上旬	—	—	—	—	—	—	—	—	10.0	—	10.0	—	—	—	2.0	—	—	2.0	—	—	—	—	—	—	—	—	—	2.0	10.0	—	12.0	—	—	—
	中旬	—	—	—	—	—	—	—	—	9.0	—	9.0	—	7.0	7.0	2.0	—	—	2.0	—	—	—	—	—	—	—	—	—	2.0	9.0	—	11.0	—	7.0	7.0
	下旬	—	—	—	—	—	—	—	—	11.0	—	11.0	—	10.0	10.0	2.0	—	—	2.0	—	—	—	—	—	—	—	—	—	2.0	11.0	—	13.0	—	10.0	10.0
	小計	—	—	—	—	—	—	—	—	30.0	—	30.0	—	17.0	17.0	6.0	—	—	6.0	—	—	—	—	—	—	—	—	—	6.0	30.0	—	36.0	—	17.0	17.0
4月	上旬	—	—	—	—	—	—	—	—	10.0	—	10.0	—	6.0	6.0	2.0	—	—	2.0	—	—	—	—	—	—	—	—	—	2.0	10.0	—	12.0	—	6.0	6.0
	中旬	—	—	—	—	—	—	—	2.0	10.0	4.0	16.0	—	8.0	8.0	2.0	—	—	2.0	—	—	—	—	—	—	—	—	—	4.0	10.0	4.0	18.0	—	8.0	8.0
	下旬	—	—	—	—	—	—	—	1.0	6.0	3.0	10.0	—	4.0	4.0	2.0	—	—	2.0	—	—	—	—	—	—	—	—	—	3.0	6.0	3.0	12.0	—	4.0	4.0
	小計	—	—	—	—	—	—	—	3.0	26.0	7.0	36.0	—	18.0	18.0	6.0	—	—	6.0	—	—	—	—	—	—	—	—	—	9.0	26.0	7.0	42.0	—	18.0	18.0
5月	上旬	2.0	—	—	2.0	—	—	—	6.0	10.0	—	16.0	—	6.0	6.0	2.0	—	—	2.0	—	—	—	—	—	—	—	—	—	10.0	10.0	—	20.0	—	6.0	6.0
	中旬	—	6.0	—	6.0	—	—	—	2.0	4.0	—	6.0	—	1.0	1.0	2.0	—	—	2.0	—	—	—	—	—	—	—	—	—	4.0	10.0	—	14.0	—	1.0	1.0
	下旬	—	3.0	—	3.0	—	—	—	1.5	4.0	—	5.5	—	—	—	2.0	—	—	2.0	—	—	—	—	—	—	—	—	—	3.5	7.0	—	10.5	—	—	—
	小計	2.0	9.0	—	11.0	—	—	—	9.5	18.0	—	27.5	—	7.0	7.0	6.0	—	—	6.0	—	—	—	—	—	—	—	—	—	17.5	27.0	—	44.5	—	7.0	7.0
6月	上旬	—	—	—	—	—	—	—	4.0	8.0	9.5	21.5	—	5.0	5.0	2.0	—	—	2.0	—	—	—	—	—	—	—	—	—	6.0	8.0	9.5	23.5	—	5.0	5.0
	中旬	—	—	—	—	—	—	—	1.0	10.0	5.5	16.5	—	1.0	—	2.0	—	—	2.0	—	—	—	—	—	—	—	—	—	3.0	10.0	5.5	18.5	—	1.0	—
	下旬	—	—	—	—	—	—	—	—	7.0	—	7.0	—	—	—	2.0	—	—	2.0	—	—	—	—	1.0	—	1.0	—	—	—	2.0	8.0	—	10.0	—	—	—
	小計	—	—	—	—	—	—	—	5.0	25.0	15.0	45.0	—	6.0	5.0	6.0	—	—	6.0	—	—	—	—	1.0	—	1.0	—	—	—	11.0	26.0	15.0	52.0	—	6.0	5.0
7月	上旬	—	—	—	—	—	—	—	—	9.0	3.0	12.0	—	3.0	2.0	2.0	—	—	2.0	—	—	—	—	—	—	—	—	—	2.0	9.0	3.0	14.0	—	3.0	2.0
	中旬	—	—	—	—	—	—	—	—	3.0	1.0	4.0	—	1.0	1.0	2.0	—	—	2.0	—	—	—	—	—	—	—	—	—	2.0	3.0	1.0	6.0	—	1.0	1.0
	下旬	—	3.0	—	3.0	—	1.0	1.0	—	1.0	—	1.0	—	—	—	2.0	—	—	2.0	—	—	—	—	—	—	—	—	—	2.0	4.0	—	6.0	—	1.0	1.0
	小計	—	3.0	—	3.0	—	1.0	1.0	—	13.0	4.0	17.0	—	4.0	3.0	6.0	—	—	6.0	—	—	—	—	—	—	—	—	—	6.0	16.0	4.0	26.0	—	5.0	4.0
8月	上旬	—	3.0	—	3.0	—	—	—	—	—	—	—	—	—	—	2.0	—	—	2.0	—	—	—	—	—	—	—	—	—	2.0	7.0	—	9.0	—	—	—
	中旬	—	2.0	—	2.0	—	—	—	—	—	—	—	—	—	—	2.0	—	—	2.0	—	—	—	—	—	—	—	—	—	2.0	4.0	—	6.0	—	—	—
	下旬	—	4.0	—	4.0	—	—	—	—	1.0	—	1.0	—	—	—	2.0	—	—	2.0	—	—	—	—	—	—	—	—	—	2.0	8.0	—	10.0	—	—	—
	小計	—	9.0	—	9.0	—	—	—	—	1.0	—	1.0	—	—	—	6.0	—	—	6.0	—	—	—	—	—	—	—	—	—	6.0	19.0	—	25.0	—	—	—
9月	上旬	—	—	—	—	—	—	—	—	—	—	—	—	—	—	2.0	—	—	2.0	—	—	—	—	—	—	—	—	—	2.0	3.0	—	5.0	—	—	—
	中旬	—	—	—	—	—	—	—	—	—	—	—	—	—	—	2.0	—	—	2.0	—	—	—	—	—	—	—	—	—	2.0	8.0	5.0	15.0	—	1.0	1.0
	下旬	—	—	—	—	—	—	—	—	—	—	—	—	—	—	2.0	—	—	2.0	—	—	—	—	—	—	—	—	—	4.0	8.0	3.0	15.0	—	7.0	7.0
	小計	—	—	—	—	—	—	—	—	—	—	—	—	—	—	6.0	—	—	6.0	—	—	—	—	—	—	—	—	—	8.0	19.0	8.0	35.0	—	8.0	8.0
10月	上旬	—	—	1.0	1.0	—	—	—	—	—	—	—	—	—	—	2.0	—	—	2.0	—	—	—	—	—	—	—	—	—	5.0	10.0	7.0	22.0	—	9.0	9.0
	中旬	—	—	—	—	—	—	—	—	—	—	—	—	—	—	2.0	—	—	2.0	—	—	—	—	—	—	—	—	—	5.0	10.0	2.5	17.5	—	2.0	2.0
	下旬	—	—	—	—	—	—	—	—	1.0	—	1.0	—	1.0	1.0	2.0	—	—	2.0	—	—	—	—	—	—	—	—	—	2.0	8.0	5.0	15.0	—	1.0	1.0
	小計	—	—	1.0	1.0	—	—	—	—	1.0	—	1.0	—	1.0	1.0	6.0	—	—	6.0	—	—	—	—	—	—	—	—	—	12.0	28.0	14.5	54.5	—	12.0	12.0
11月	上旬	—	—	—	—	—	—	—	—	5.0	—	5.0	—	5.0	5.0	2.0	—	—	2.0	—	—	—	—	—	—	—	—	—	2.0	5.0	—	7.0	—	5.0	5.0
	中旬	—	—	—	—	—	—	—	—	4.0	—	4.0	—	4.0	4.0	2.0	—	—	2.0	—	—	—	—	—	—	—	—	—	2.0	4.0	—	6.0	—	4.0	4.0
	下旬	—	—	—	—	—	—	—	—	2.0	2.0	4.0	—	—	—	2.0	—	—	2.0	—	—	—	—	—	—	—	—	—	2.0	2.0	2.0	6.0	—	—	—
	小計	—	—	—	—	—	—	—	—	11.0	2.0	13.0	—	9.0	9.0	6.0	—	—	6.0	—	—	—	—	—	—	—	—	—	6.0	11.0	2.0	19.0	—	9.0	9.0
12月	上旬	—	—	—	—	—	—	—	—	2.0	—	2.0	—	2.0	2.0	2.0	—	—	2.0	—	—	—	—	—	—	—	—	—	2.0	2.0	—	4.0	—	2.0	2.0
	中旬	—	—	—	—	—	—	—	—	2.0	1.0	3.0	—	—	—	2.0	—	—	2.0	—	—	—	—	—	—	—	—	—	2.0	2.0	1.0	5.0	—	—	—
	下旬	—	—	—	—	—	—	—	—	—	—	—	—	—	—	2.0	—	—	2.0	—	—	—	—	—	—	—	—	—	2.0	—	—	2.0	—	—	—
	小計	—	—	—	—	—	—	—	—	4.0	1.0	5.0	—	2.0	2.0	6.0	—	—	6.0	—	—	—	—	—	—	—	—	—	6.0	4.0	1.0	11.0	—	2.0	2.0
1月	上旬	—	—	—	—	—	—	—	—	3.0	—	3.0	—	3.0	3.0	2.0	—	—	2.0	—	—	—	—	—	—	—	—	—	2.0	3.0	—	5.0	—	3.0	3.0
	中旬	—	—	—	—	—	—	—	—	2.0	—	2.0	—	2.0	2.0	2.0	—	—	2.0	—	—	—	—	—	—	—	—	—	2.6	2.0	—	4.0	—	2.0	2.0
	下旬	—	—	—	—	—	—	—	—	—	—	—	—	—	—	2.0	—	—	2.0	—	—	—	—	—	—	—	—	—	2.0	—	—	2.0	—	—	—
	小計	—	—	—	—	—	—	—	—	5.0	—	5.0	—	5.0	5.0	6.0	—	—	6.0	—	—	—	—	—	—	—	—	—	6.0	5.0	—	11.0	—	5.0	5.0
2月	上旬	—	—	—	—	—	—	—	—	—	—	—	—	—	—	2.0	—	—	2.0	—	—	—	—	—	—	—	—	—	2.0	—	—	2.0	—	—	—
	中旬	—	—	—	—	—	—	—	—	—	—	—	—	—	—	2.0	—	—	2.0	—	—	—	—	—	—	—	—	—	2.0	—	—	2.0	—	—	—
	下旬	—	—	—	—	—	—	—	—	—	—	—	—	—	—	2.0	—	—	2.0	—	—	—	—	—	—	—	—	—	2.0	—	—	2.0	—	—	—
	小計	—	—	—	—	—	—	—	—	—	—	—	—	—	—	6.0	—	—	6.0	—	—	—	—	—	—	—	—	—	6.0	—	—	6.0	—	—	—
合計		2.0	21.0	1.0	24.0	—	1.0	1.0	17.5	134.0	29.0	180.5	—	69.0	67.0	72.0	—	—	72.0	—	—	—	1.0	—	1.0	—	—	—	99.5	211.0	51.5	362.0	—	89.0	87.0

第三表 (K1) 農業勞働旬別表

(農家番號 22)

月	部門別	大豆 家族員	大豆 常雇	大豆 臨時雇	大豆 小計	大豆 馬	大豆 牛	大豆 驢	高粱 家族員	高粱 常雇	高粱 臨時雇	高粱 小計	高粱 馬	高粱 牛	高粱 驢	粟 家族員	粟 常雇	粟 臨時雇	粟 小計	粟 馬	粟 牛	粟 驢
3 月	上旬	—	—	—	—	—	—	—	—	—	—	—	—	—	—	—	—	—	—	—	—	—
	中旬	—	—	—	—	—	—	—	—	—	—	—	—	—	—	—	—	—	—	—	—	—
	下旬	—	—	—	—	—	—	—	—	—	—	—	—	—	—	—	—	—	—	—	—	—
	小計	—	—	—	—	—	—	—	—	—	—	—	—	—	—	—	—	—	—	—	—	—
4 月	上旬	—	—	—	—	—	—	—	—	—	—	—	—	—	—	—	—	—	—	—	—	—
	中旬	—	—	—	—	—	—	—	—	—	—	—	—	—	—	—	—	—	—	—	—	—
	下旬	—	—	—	—	—	—	—	—	—	—	—	—	—	—	—	—	—	—	—	—	—
	小計	—	—	—	—	—	—	—	—	—	—	—	—	—	—	—	—	—	—	—	—	—
5 月	上旬	—	—	—	—	—	—	—	—	7.0	—	7.0	4.0	—	1.0	—	5.0	—	5.0	2.0	—	1.0
	中旬	—	—	—	—	—	—	—	—	—	—	—	—	—	—	—	—	—	—	—	—	—
	下旬	—	—	—	—	—	—	—	—	—	—	—	—	—	—	—	—	—	—	—	—	—
	小計	—	—	—	—	—	—	—	—	7.0	—	7.0	4.0	—	1.0	—	5.0	—	5.0	2.0	—	1.0
6 月	上旬	—	2.5	—	2.5	1.0	—	0.5	—	2.0	2.0	4.0	—	—	—	—	—	—	—	—	—	—
	中旬	—	—	—	—	—	—	—	—	8.0	6.0	14.0	—	—	—	—	9.0	2.0	11.0	—	—	—
	下旬	—	—	—	—	—	—	—	—	3.0	—	3.0	—	—	—	—	6.0	1.0	7.0	—	—	—
	小計	—	2.5	—	2.5	1.0	—	0.5	—	13.0	8.0	21.0	—	—	—	—	15.0	3.0	18.0	—	—	—
7 月	上旬	—	—	—	—	—	—	—	—	5.0	—	5.0	1.0	—	—	—	2.0	—	2.0	2.0	—	—
	中旬	—	—	—	—	—	—	—	—	4.0	—	4.0	1.0	—	—	—	—	—	—	—	—	—
	下旬	—	—	—	—	—	—	—	—	—	—	—	—	—	—	—	—	—	—	—	—	—
	小計	—	—	—	—	—	—	—	—	9.0	—	9.0	2.0	—	—	—	2.0	—	2.0	2.0	—	—
8 月	上旬	—	—	—	—	—	—	—	—	—	—	—	—	—	—	—	—	—	—	—	—	—
	中旬	—	—	—	—	—	—	—	—	—	—	—	—	—	—	—	—	—	—	—	—	—
	下旬	—	—	—	—	—	—	—	—	3.0	1.0	4.0	—	—	—	—	—	—	—	—	—	—
	小計	—	—	—	—	—	—	—	—	3.0	1.0	4.0	—	—	—	—	—	—	—	—	—	—
9 月	上旬	—	—	—	—	—	—	—	—	—	—	—	—	—	—	—	5.0	—	5.0	2.0	—	—
	中旬	—	—	—	—	—	—	—	—	3.0	—	3.0	—	—	—	—	7.0	—	7.0	—	—	—
	下旬	—	1.5	—	1.5	1.5	—	—	—	3.0	—	3.0	—	—	—	—	—	—	—	—	—	—
	小計	—	1.5	—	1.5	1.5	—	—	—	6.0	—	6.0	—	—	—	—	12.0	—	12.0	2.0	—	—
10 月	上旬	—	—	—	—	—	—	—	—	7.0	—	7.0	4.0	—	—	—	—	—	—	—	—	—
	中旬	—	—	—	—	—	—	—	—	—	—	—	—	—	—	—	—	—	—	—	—	—
	下旬	—	—	—	—	—	—	—	—	—	—	—	—	—	—	—	7.0	—	7.0	2.0	—	—
	小計	—	—	—	—	—	—	—	—	7.0	—	7.0	4.0	—	—	—	7.0	—	7.0	2.0	—	—
11 月	上旬	—	—	—	—	—	—	—	—	—	—	—	—	—	—	—	—	—	—	—	—	—
	中旬	—	—	—	—	—	—	—	—	—	—	—	—	—	—	—	—	—	—	—	—	—
	下旬	—	—	—	—	—	—	—	—	—	—	—	—	—	—	—	—	—	—	—	—	—
	小計	—	—	—	—	—	—	—	—	—	—	—	—	—	—	—	—	—	—	—	—	—
12 月	上旬	—	—	—	—	—	—	—	—	—	—	—	—	—	—	—	—	—	—	—	—	—
	中旬	—	—	—	—	—	—	—	—	—	—	—	—	—	—	—	—	—	—	—	—	—
	下旬	—	—	—	—	—	—	—	—	—	—	—	—	—	—	—	—	—	—	—	—	—
	小計	—	—	—	—	—	—	—	—	—	—	—	—	—	—	—	—	—	—	—	—	—
1 月	上旬	—	—	—	—	—	—	—	—	—	—	—	—	—	—	—	—	—	—	—	—	—
	中旬	—	—	—	—	—	—	—	—	—	—	—	—	—	—	—	—	—	—	—	—	—
	下旬	—	—	—	—	—	—	—	—	—	—	—	—	—	—	—	—	—	—	—	—	—
	小計	—	—	—	—	—	—	—	—	—	—	—	—	—	—	—	—	—	—	—	—	—
2 月	上旬	—	—	—	—	—	—	—	—	—	—	—	—	—	—	—	—	—	—	—	—	—
	中旬	—	—	—	—	—	—	—	—	—	—	—	—	—	—	—	—	—	—	—	—	—
	下旬	—	—	—	—	—	—	—	—	—	—	—	—	—	—	—	—	—	—	—	—	—
	小計	—	—	—	—	—	—	—	—	—	—	—	—	—	—	—	—	—	—	—	—	—
合計		—	4.0	—	4.0	2.5	—	0.5	—	45.0	9.0	54.0	10.0	—	1.0	—	41.0	3.0	44.0	8.0	—	1.0

月	部門別	玉蜀黍 家族員	玉蜀黍 常雇	玉蜀黍 臨時雇	玉蜀黍 小計	玉蜀黍 馬	玉蜀黍 牛	玉蜀黍 驢	綠豆 家族員	綠豆 常雇	綠豆 臨時雇	綠豆 小計	綠豆 馬	綠豆 牛	綠豆 驢	黍 家族員	黍 常雇	黍 臨時雇	黍 小計	黍 馬	黍 牛	黍 驢
3 月	上旬	—	—	—	—	—	—	—	—	—	—	—	—	—	—	—	—	—	—	—	—	—
	中旬	—	—	—	—	—	—	—	—	—	—	—	—	—	—	—	—	—	—	—	—	—
	下旬	—	—	—	—	—	—	—	—	—	—	—	—	—	—	—	—	—	—	—	—	—
	小計	—	—	—	—	—	—	—	—	—	—	—	—	—	—	—	—	—	—	—	—	—
4 月	上旬	—	—	—	—	—	—	—	—	—	—	—	—	—	—	—	—	—	—	—	—	—
	中旬	—	—	—	—	—	—	—	—	—	—	—	—	—	—	—	—	—	—	—	—	—
	下旬	—	—	—	—	—	—	—	—	—	—	—	—	—	—	—	—	—	—	—	—	—
	小計	—	—	—	—	—	—	—	—	—	—	—	—	—	—	—	—	—	—	—	—	—
5 月	上旬	—	10.0	—	10.0	4.0	—	2.0	—	—	—	—	—	—	—	—	—	—	—	—	—	—
	中旬	—	10.0	—	10.0	4.0	—	2.0	—	—	—	—	—	—	—	—	—	—	—	—	—	—
	下旬	—	20.0	—	20.0	8.0	—	4.0	—	—	—	—	—	—	—	—	—	—	—	—	—	—
	小計	—	—	—	—	—	—	—	—	—	—	—	—	—	—	—	2.5	—	2.5	1.0	—	0.5
6 月	上旬	—	6.0	4.0	10.0	—	—	—	—	—	—	—	—	—	—	—	—	—	—	—	—	—
	中旬	—	—	—	—	—	—	—	—	—	—	—	—	—	—	—	—	—	—	—	—	—
	下旬	—	—	—	—	—	—	—	—	—	—	—	—	—	—	—	—	—	—	—	—	—
	小計	—	6.0	4.0	10.0	—	—	—	—	—	—	—	—	—	—	—	2.5	—	2.5	1.0	—	0.5
7 月	上旬	—	—	—	—	—	—	—	—	—	—	—	—	—	—	—	5.0	—	5.0	—	—	—
	中旬	—	6.0	—	6.0	5.0	—	—	—	—	—	—	—	—	—	—	—	—	—	—	—	—
	下旬	—	3.0	—	3.0	—	—	—	—	—	—	—	—	—	—	—	—	—	—	—	—	—
	小計	—	9.0	—	9.0	5.0	—	—	—	—	—	—	—	—	—	—	5.0	—	5.0	—	—	—
8 月	上旬	—	—	—	—	—	—	—	—	—	—	—	—	—	—	—	—	—	—	—	—	—
	中旬	—	8.0	—	8.0	—	—	—	—	—	—	—	—	—	—	—	—	—	—	—	—	—
	下旬	—	9.0	4.0	13.0	—	—	—	—	—	—	—	—	—	—	—	—	—	—	—	—	—
	小計	—	17.0	4.0	21.0	—	—	—	—	—	—	—	—	—	—	—	—	—	—	—	—	—
9 月	上旬	—	4.0	3.0	7.0	—	—	—	—	—	—	—	—	—	—	—	—	—	—	—	—	—
	中旬	—	3.0	—	3.0	—	—	—	—	2.0	—	2.0	—	—	—	—	—	—	—	—	—	—
	下旬	—	28.0	—	28.0	—	—	—	—	1.5	—	1.5	1.5	—	—	—	—	—	—	—	—	—
	小計	—	35.0	3.0	38.0	—	—	—	—	3.5	—	3.5	1.5	—	—	—	—	—	—	—	—	—
10 月	上旬	—	12.0	—	12.0	4.0	—	—	—	—	—	—	—	—	—	—	—	—	—	—	—	—
	中旬	—	—	—	—	—	—	—	—	—	—	—	—	—	—	—	—	—	—	—	—	—
	下旬	—	8.0	—	8.0	2.0	—	—	—	—	—	—	—	—	—	—	—	—	—	—	—	—
	小計	—	20.0	—	20.0	6.0	—	—	—	—	—	—	—	—	—	—	—	—	—	—	—	—
11 月	上旬	—	—	—	—	—	—	—	—	—	—	—	—	—	—	—	—	—	—	—	—	—
	中旬	—	—	—	—	—	—	—	—	—	—	—	—	—	—	—	—	—	—	—	—	—
	下旬	—	—	—	—	—	—	—	—	—	—	—	—	—	—	—	—	—	—	—	—	—
	小計	—	—	—	—	—	—	—	—	—	—	—	—	—	—	—	—	—	—	—	—	—
12 月	上旬	—	—	—	—	—	—	—	—	—	—	—	—	—	—	—	—	—	—	—	—	—
	中旬	—	—	—	—	—	—	—	—	—	—	—	—	—	—	—	—	—	—	—	—	—
	下旬	—	—	—	—	—	—	—	—	—	—	—	—	—	—	—	—	—	—	—	—	—
	小計	—	—	—	—	—	—	—	—	—	—	—	—	—	—	—	—	—	—	—	—	—
1 月	上旬	—	—	—	—	—	—	—	—	—	—	—	—	—	—	—	—	—	—	—	—	—
	中旬	—	—	—	—	—	—	—	—	—	—	—	—	—	—	—	—	—	—	—	—	—
	下旬	—	—	—	—	—	—	—	—	—	—	—	—	—	—	—	—	—	—	—	—	—
	小計	—	—	—	—	—	—	—	—	—	—	—	—	—	—	—	—	—	—	—	—	—
2 月	上旬	—	—	—	—	—	—	—	—	—	—	—	—	—	—	—	—	—	—	—	—	—
	中旬	—	—	—	—	—	—	—	—	—	—	—	—	—	—	—	—	—	—	—	—	—
	下旬	—	—	—	—	—	—	—	—	—	—	—	—	—	—	—	—	—	—	—	—	—
	小計	—	—	—	—	—	—	—	—	—	—	—	—	—	—	—	—	—	—	—	—	—
合計		—	107.0	11.0	118.0	19.0	—	4.0	—	3.5	—	3.5	1.5	—	—	—	7.5	—	7.5	1.0	—	5.0

第三表 (K2)

月	部門別	棉花 家族員	棉花 常雇	棉花 臨時雇	棉花 小計	棉花 馬	棉花 牛	棉花 驢	蔬菜 家族員	蔬菜 常雇	蔬菜 臨時雇	蔬菜 小計	蔬菜 馬	蔬菜 牛	蔬菜 驢
3月	上旬	—	—	—	—	—	—	—	—	—	—	—	—	—	—
	中旬	—	—	—	—	—	—	—	—	—	—	—	—	—	—
	下旬	—	—	—	—	—	—	—	—	5.0	—	5.0	—	—	—
	小計	—	—	—	—	—	—	—	—	5.0	—	5.0	—	—	—
4月	上旬	—	—	—	—	—	—	—	—	2.0	—	2.0	—	—	—
	中旬	—	—	—	—	—	—	—	—	3.0	—	3.0	—	—	—
	下旬	—	2.5	—	2.5	1.0	—	0.5	—	2.0	—	2.0	—	—	—
	小計	—	2.5	—	2.5	1.0	—	0.5	—	7.0	—	7.0	—	—	—
5月	上旬	—	—	—	—	—	—	—	—	1.0	—	1.0	—	—	—
	中旬	—	—	—	—	—	—	—	—	—	—	—	—	—	—
	下旬	—	—	—	—	—	—	—	—	5.0	—	5.0	2.0	—	—
	小計	—	—	—	—	—	—	—	—	6.0	—	6.0	2.0	—	—
6月	上旬	—	—	—	—	—	—	—	1.5	15.0	—	16.5	2.0	—	1.0
	中旬	—	—	—	—	—	—	—	—	—	—	—	—	—	—
	下旬	1.5	—	—	1.5	—	—	—	—	3.5	—	3.5	—	—	—
	小計	1.5	—	—	1.5	—	—	—	1.5	18.0	—	20.0	2.0	—	1.0
7月	上旬	—	1.0	—	1.0	1.0	—	—	—	1.0	—	1.0	1.0	—	—
	中旬	—	5.0	—	5.0	—	—	—	—	2.0	—	2.0	—	—	—
	下旬	—	—	—	—	—	—	—	—	21.0	—	21.0	—	—	—
	小計	—	6.0	—	6.0	1.0	—	—	—	24.0	—	24.0	1.0	—	—
8月	上旬	—	2.0	—	2.0	1.0	—	—	—	6.0	—	6.0	1.0	—	—
	中旬	—	—	—	—	—	—	—	—	—	—	—	—	—	—
	下旬	—	—	—	—	—	—	—	—	7.0	—	7.0	—	—	—
	小計	—	2.0	—	2.0	1.0	—	—	—	13.0	—	13.0	1.0	—	—
9月	上旬	—	—	—	—	—	—	—	—	1.0	—	1.0	—	—	—
	中旬	—	—	—	—	—	—	—	—	—	—	—	—	—	—
	下旬	—	—	—	—	—	—	—	—	—	—	—	—	—	—
	小計	—	—	—	—	—	—	—	—	1.0	—	1.0	—	—	—
10月	上旬	—	—	—	—	—	—	—	—	—	—	—	—	—	—
	中旬	—	—	—	—	—	—	—	—	—	—	—	—	—	—
	下旬	—	—	—	—	—	—	—	—	11.0	—	11.0	4.0	—	—
	小計	—	—	—	—	—	—	—	—	11.0	—	11.0	4.0	—	—
11月	上旬	—	—	—	—	—	—	—	—	—	—	—	—	—	—
	中旬	—	—	—	—	—	—	—	—	2.0	—	2.0	—	—	—
	下旬	—	—	—	—	—	—	—	—	—	—	—	—	—	—
	小計	—	—	—	—	—	—	—	—	2.0	—	2.0	—	—	—
12月	上旬	—	—	—	—	—	—	—	—	—	—	—	—	—	—
	中旬	—	—	—	—	—	—	—	—	—	—	—	—	—	—
	下旬	—	—	—	—	—	—	—	—	—	—	—	—	—	—
	小計	—	—	—	—	—	—	—	—	—	—	—	—	—	—
1月	上旬	—	—	—	—	—	—	—	—	—	—	—	—	—	—
	中旬	—	—	—	—	—	—	—	—	—	—	—	—	—	—
	下旬	—	—	—	—	—	—	—	—	—	—	—	—	—	—
	小計	—	—	—	—	—	—	—	—	—	—	—	—	—	—
2月	上旬	—	—	—	—	—	—	—	—	—	—	—	—	—	—
	中旬	—	—	—	—	—	—	—	—	—	—	—	—	—	—
	下旬	—	—	—	—	—	—	—	—	—	—	—	—	—	—
	小計	—	—	—	—	—	—	—	—	—	—	—	—	—	—
合計		1.5	10.5	—	12.0	3.0	—	0.5	1.5	87.5	—	89.0	10.0	—	1.0

（農家番號 22）

月	部門別	果樹 家族員	果樹 常雇	果樹 臨時雇	果樹 小計	果樹 馬	果樹 牛	果樹 驢	耕雜 家族員	耕雜 常雇	耕雜 臨時雇	耕雜 小計	耕雜 馬	耕雜 牛	耕雜 驢	養畜 家族員	養畜 常雇	養畜 臨時雇	養畜 小計	養畜 馬	養畜 牛	養畜 驢
3月	上旬	18.0	18.0	—	36.0	—	—	—	—	18.0	—	18.0	27.0	—	—	4.0	1.0	—	5.0	—	—	—
	中旬	19.0	21.0	—	40.0	—	—	—	—	17.0	—	17.0	21.0	—	—	5.0	—	—	5.0	—	—	—
	下旬	19.0	18.0	—	37.0	—	—	—	—	11.0	—	11.0	20.0	—	—	5.5	—	—	5.5	—	—	—
	小計	56.0	57.0	—	113.0	—	—	—	—	46.0	—	46.0	68.0	—	—	14.5	1.0	—	15.5	—	—	—
4月	上旬	19.0	28.0	—	47.0	1.0	—	—	—	16.0	—	16.0	23.0	—	—	5.0	—	—	5.0	—	—	—
	中旬	18.0	41.0	—	59.0	2.0	—	—	—	1.0	—	1.0	2.0	—	—	5.0	—	—	5.0	—	—	—
	下旬	19.0	31.0	—	50.0	9.0	—	—	—	13.5	—	13.5	9.0	—	2.0	5.0	—	—	5.0	—	—	—
	小計	56.0	100.0	—	156.0	12.0	—	—	—	30.5	—	30.5	34.0	—	2.0	15.0	—	—	15.0	—	—	—
5月	上旬	20.0	24.0	—	44.0	—	—	—	—	13.0	—	13.0	14.0	—	2.0	5.0	—	—	5.0	—	—	—
	中旬	19.0	24.0	—	43.0	—	—	—	—	11.0	—	11.0	10.0	—	3.0	5.0	—	—	5.0	—	—	—
	下旬	22.0	45.0	—	67.0	2.0	—	—	—	—	—	—	—	—	—	5.5	—	—	5.5	—	—	—
	小計	61.0	93.0	—	154.0	2.0	—	—	—	24.0	—	24.0	24.0	—	5.0	15.5	—	—	15.5	—	—	—
6月	上旬	20.0	19.0	—	39.0	—	—	—	—	2.0	—	2.0	2.0	—	1.0	5.0	—	—	5.0	—	—	—
	中旬	20.0	27.0	2.0	67.0	1.0	—	—	—	—	—	—	—	—	—	5.0	—	—	5.0	—	—	—
	下旬	14.0	22.0	—	36.0	1.0	—	—	—	—	—	—	—	—	—	5.0	—	—	5.0	—	—	—
	小計	54.0	68.0	2.0	124.0	2.0	—	—	—	2.0	—	2.0	2.0	—	1.0	15.0	—	—	15.0	—	—	—
7月	上旬	11.0	21.0	—	32.0	3.0	—	—	—	—	—	—	—	—	—	5.0	—	—	5.0	—	—	—
	中旬	17.0	29.0	—	46.0	1.0	—	1.0	—	—	—	—	—	—	—	5.0	—	—	5.0	—	—	—
	下旬	17.0	22.0	—	39.0	—	—	—	—	—	—	—	—	—	—	5.5	1.0	—	6.5	—	—	—
	小計	45.0	72.0	—	117.0	4.0	—	1.0	—	—	—	—	—	—	—	15.5	1.0	—	16.5	—	—	—
8月	上旬	10.0	20.0	10.0	40.0	1.0	—	1.0	—	—	—	—	—	—	—	5.0	—	—	5.0	—	—	—
	中旬	9.0	29.0	2.5	40.5	—	—	—	—	—	—	—	—	—	—	5.0	—	—	5.0	—	—	—
	下旬	7.0	14.0	—	21.0	—	—	—	—	—	—	—	—	—	—	5.5	—	—	5.5	—	—	—
	小計	26.0	63.0	12.5	101.5	1.0	—	1.0	—	—	—	—	—	—	—	15.5	—	—	15.5	—	—	—
9月	上旬	16.0	32.0	2.0	50.0	—	—	—	—	—	—	—	—	—	—	5.0	—	—	5.0	—	—	—
	中旬	6.0	22.0	2.0	30.0	2.0	—	—	—	—	—	—	—	—	—	5.0	—	—	5.0	—	—	—
	下旬	2.0	11.0	—	13.0	3.0	—	—	—	—	—	—	—	—	—	5.0	—	—	5.0	—	—	—
	小計	24.0	65.0	4.0	93.0	5.0	—	—	—	—	—	—	—	—	—	15.0	—	—	15.0	—	—	—
10月	上旬	15.0	21.0	—	36.0	—	—	—	—	—	—	—	—	—	—	5.0	—	—	5.0	—	—	—
	中旬	20.0	40.0	—	60.0	—	—	—	—	—	—	—	—	—	—	5.0	—	—	5.0	—	—	—
	下旬	7.0	10.0	4.0	21.0	—	—	—	—	—	—	—	—	—	—	5.5	—	—	5.5	—	—	—
	小計	42.0	71.0	4.0	117.0	—	—	—	—	—	—	—	—	—	—	15.5	—	—	15.5	—	—	—
11月	上旬	11.5	15.0	3.5	30.0	—	—	—	—	5.0	—	5.0	4.0	—	—	5.0	—	—	5.0	—	—	—
	中旬	17.0	21.0	4.0	42.0	—	—	—	—	10.0	—	10.0	20.0	—	—	5.0	—	—	5.0	—	—	—
	下旬	16.5	2.0	—	18.5	—	—	—	—	1.0	—	1.0	3.0	—	—	5.0	—	—	5.0	—	—	—
	小計	45.0	38.0	7.5	90.5	—	—	—	—	16.0	—	16.0	27.0	—	—	15.0	—	—	15.0	—	—	—
12月	上旬	18.0	27.0	—	45.0	—	—	—	—	—	—	—	—	—	—	5.0	—	—	5.0	—	—	—
	中旬	—	21.0	—	21.0	—	—	—	—	—	—	—	—	—	—	5.0	—	—	5.0	—	—	—
	下旬	—	16.0	—	16.0	—	—	—	—	—	—	—	—	—	—	5.5	—	—	5.5	—	—	—
	小計	18.0	64.0	—	82.0	—	—	—	—	—	—	—	—	—	—	15.5	—	—	15.5	—	—	—
1月	上旬	6.0	8.0	—	14.0	—	—	—	—	6.0	—	6.0	18.0	—	—	5.0	—	—	5.0	—	—	—
	中旬	9.0	10.0	—	19.0	—	—	—	—	6.0	—	6.0	18.0	—	—	5.0	—	—	5.0	—	—	—
	下旬	10.0	12.0	—	22.0	—	—	—	—	3.0	—	3.0	9.0	—	—	5.5	—	—	5.5	—	—	—
	小計	25.0	30.0	—	55.0	—	—	—	—	15.0	—	15.0	45.0	—	—	15.5	—	—	15.5	—	—	—
2月	上旬	1.0	3.0	—	4.0	—	—	—	—	2.0	—	2.0	3.0	—	—	5.0	—	—	5.0	—	—	—
	中旬	9.0	11.0	—	20.0	—	—	—	—	12.0	—	12.0	18.0	—	—	5.0	—	—	5.0	—	—	—
	下旬	6.0	9.0	—	15.0	—	—	—	—	6.0	—	6.0	9.0	—	—	4.0	—	—	4.0	—	—	—
	小計	16.0	23.0	—	39.0	—	—	—	—	20.0	—	20.0	30.0	—	—	14.0	—	—	14.0	—	—	—
合計		468.0	744.0	30.0	1,242.0	26.0	—	2.0	—	153.5	—	153.5	230.0	—	8.0	181.5	2.0	—	183.5	—	—	—

第三表（K3）　（農家番號22）

月	部門別	農 雜 家族員	農 雜 常雇	農 雜 臨時雇	農 雜 小計	農 雜 馬	農 雜 牛	農 雜 騾	合計 家族員	合計 常雇	合計 臨時雇	合計 小計	合計 馬	合計 牛	合計 騾
3月	上旬	—	—	—	—	—	—	—	22.0	37.0	—	59.0	27.0	—	—
	中旬	—	—	—	—	—	—	—	24.0	38.0	—	62.0	21.0	—	—
	下旬	—	—	—	—	—	—	—	24.5	34.0	—	58.5	20.0	—	—
	小計	—	—	—	—	—	—	—	70.5	109.0	—	179.5	68.0	—	—
4月	上旬	—	—	—	—	—	—	—	24.0	46.0	—	70.0	24.0	—	—
	中旬	—	1.0	—	1.0	3.0	—	—	23.0	46.0	—	69.0	7.0	—	—
	下旬	—	—	—	—	—	—	—	24.0	49.0	—	73.0	19.0	—	2.5
	小計	—	1.0	—	1.0	3.0	—	—	71.0	141.0	—	212.0	50.0	—	2.5
5月	上旬	—	—	—	—	—	—	—	25.0	50.0	—	75.0	20.0	—	4.0
	中旬	—	—	—	—	—	—	—	24.0	45.0	—	69.0	14.0	—	5.0
	下旬	—	—	—	—	—	—	—	27.5	60.0	—	87.5	8.0	—	2.0
	小計	—	—	—	—	—	—	—	76.5	155.0	—	231.5	42.0	—	11.0
6月	上旬	—	—	—	—	—	—	—	26.5	43.0	2.0	71.5	6.0	—	3.0
	中旬	—	—	—	—	—	—	—	25.0	50.0	14.0	89.0	1.0	—	—
	下旬	—	—	—	—	—	—	—	19.0	36.0	1.0	56.0	1.0	—	—
	小計	—	—	—	—	—	—	—	70.5	129.0	17.0	216.5	8.0	—	3.0
7月	上旬	—	5.0	—	5.0	—	—	—	16.0	40.0	—	56.0	8.0	—	—
	中旬	—	—	—	—	—	—	—	22.0	46.0	—	68.0	7.0	—	1.0
	下旬	—	—	—	—	—	—	—	22.5	47.0	—	69.5	—	—	—
	小計	—	5.0	—	5.0	—	—	—	60.5	133.0	—	193.5	15.0	—	1.0
8月	上旬	2.0	8.0	—	10.0	4.0	—	—	17.0	36.0	10.0	63.0	7.0	—	1.0
	中旬	—	4.0	—	4.0	—	—	—	14.0	41.0	2.5	57.5	—	—	—
	下旬	1.0	2.0	—	3.0	—	—	—	13.5	35.0	5.0	53.5	—	—	—
	小計	3.0	14.0	—	17.0	4.0	—	—	44.5	112.0	17.5	174.0	7.0	—	1.0
9月	上旬	—	—	—	—	—	—	—	21.0	42.0	5.0	68.0	—	—	—
	中旬	—	—	—	—	—	—	—	11.0	37.0	2.0	50.0	4.0	—	—
	下旬	—	—	—	—	—	—	—	7.0	45.0	—	52.0	6.0	—	—
	小計	—	—	—	—	—	—	—	39.0	124.0	7.0	170.0	10.0	—	—
10月	上旬	—	—	—	—	—	—	—	20.0	40.0	—	60.0	8.0	—	—
	中旬	—	—	—	—	—	—	—	25.0	40.0	—	65.0	—	—	—
	下旬	4.0	8.0	—	12.0	—	—	—	16.5	44.0	4.0	64.5	8.0	—	—
	小計	4.0	8.0	—	12.0	—	—	—	61.5	124.0	4.0	189.5	16.0	—	—
11月	上旬	—	1.0	—	1.0	3.0	—	—	16.5	21.0	3.5	41.0	7.0	—	—
	中旬	—	—	—	—	—	—	—	22.0	33.0	4.0	59.0	20.0	—	—
	下旬	—	—	—	—	—	—	—	21.5	3.0	—	24.5	3.0	—	—
	小計	—	1.0	—	1.0	3.0	—	—	60.0	57.0	7.5	124.5	30.0	—	—
12月	上旬	—	—	—	—	—	—	—	23.0	27.0	—	50.0	—	—	—
	中旬	—	—	—	—	—	—	—	5.0	21.0	—	26.0	—	—	—
	下旬	—	—	—	—	—	—	—	5.5	16.0	—	21.5	—	—	—
	小計	—	—	—	—	—	—	—	33.5	64.0	—	97.5	—	—	—
1月	上旬	—	—	—	—	—	—	—	11.0	14.0	—	25.0	18.0	—	—
	中旬	—	—	—	—	—	—	—	14.0	16.0	—	30.0	18.0	—	—
	下旬	—	—	—	—	—	—	—	15.5	15.0	—	30.5	9.0	—	—
	小計	—	—	—	—	—	—	—	40.5	45.0	—	85.5	45.0	—	—
2月	上旬	—	—	—	—	—	—	—	6.0	5.0	—	11.0	3.0	—	—
	中旬	—	—	—	—	—	—	—	14.0	23.0	—	37.0	18.0	—	—
	下旬	—	—	—	—	—	—	—	10.0	15.0	—	25.0	9.0	—	—
	小計	—	—	—	—	—	—	—	30.0	43.0	—	73.0	30.0	—	—
合計		7.0	29.0	—	36.0	10.0	—	—	658.0	1,236.0	53.0	1,947.0	321.0	—	18.5

第三表（L1）農業勞働旬別表　（農家番號35）

月	大豆 家族員	大豆 常雇	大豆 臨時雇	大豆 小計	大豆 馬	大豆 牛	大豆 騾	高粱 家族員	高粱 常雇	高粱 臨時雇	高粱 小計	高粱 馬	高粱 牛	高粱 騾	粟 家族員	粟 常雇	粟 臨時雇	粟 小計	粟 馬	粟 牛	粟 騾
3月 上旬	—	—	—	—	—	—	—	—	—	—	—	—	—	—	—	—	—	—	—	—	—
3月 中旬	—	—	—	—	—	—	—	—	—	—	—	—	—	—	—	—	—	—	—	—	—
3月 下旬	—	—	—	—	—	—	—	—	—	—	—	—	—	—	—	—	—	—	—	—	—
3月 小計	—	—	—	—	—	—	—	—	—	—	—	—	—	—	—	—	—	—	—	—	—
4月 上旬	—	—	—	—	—	—	—	—	—	—	—	—	—	—	—	—	—	—	—	—	—
4月 中旬	—	—	—	—	—	—	—	—	—	—	—	—	—	—	—	—	—	—	—	—	—
4月 下旬	—	—	—	—	—	—	—	—	—	—	—	—	—	—	2.0	—	2.0	4.0	—	2.0	—
4月 小計	—	—	—	—	—	—	—	—	—	—	—	—	—	—	2.0	—	2.0	4.0	—	2.0	—
5月 上旬	—	—	—	—	—	—	—	1.0	—	1.0	2.0	—	1.0	1.0	—	—	—	—	—	—	—
5月 中旬	—	—	—	—	—	—	—	—	—	—	—	—	—	—	1.0	—	1.0	2.0	—	—	—
5月 下旬	—	—	—	—	—	—	—	1.0	1.0	—	2.0	—	—	—	3.0	4.0	—	7.0	—	—	—
5月 小計	—	—	—	—	—	—	—	2.0	1.0	1.0	4.0	—	1.0	1.0	4.0	4.0	1.0	9.0	—	—	—
6月 上旬	—	—	—	—	—	—	—	—	—	—	—	—	—	—	2.0	3.0	—	5.0	—	—	—
6月 中旬	—	—	—	—	—	—	—	1.0	1.0	—	2.0	—	2.0	—	—	—	—	—	—	—	—
6月 下旬	—	—	—	—	—	—	—	—	—	—	—	—	—	—	2.0	2.0	—	4.0	—	2.0	—
6月 小計	—	—	—	—	—	—	—	1.0	1.0	—	2.0	—	2.0	—	4.0	5.0	—	9.0	—	2.0	—
7月 上旬	—	—	—	—	—	—	—	—	—	—	—	—	—	—	—	—	—	—	—	—	—
7月 中旬	—	—	—	—	—	—	—	—	—	—	—	—	—	—	1.0	1.0	—	2.0	—	2.0	—
7月 下旬	—	—	—	—	—	—	—	—	—	—	—	—	—	—	—	—	—	—	—	—	—
7月 小計	—	—	—	—	—	—	—	—	—	—	—	—	—	—	1.0	1.0	—	2.0	—	2.0	—
8月 上旬	—	—	—	—	—	—	—	—	—	—	—	—	—	—	—	—	—	—	—	—	—
8月 中旬	—	—	—	—	—	—	—	—	—	—	—	—	—	—	—	—	—	—	—	—	—
8月 下旬	—	—	—	—	—	—	—	—	—	—	—	—	—	—	—	—	—	—	—	—	—
8月 小計	—	—	—	—	—	—	—	—	—	—	—	—	—	—	—	—	—	—	—	—	—
9月 上旬	—	—	—	—	—	—	—	—	—	—	—	—	—	—	1.0	1.0	—	2.0	—	—	—
9月 中旬	—	—	—	—	—	—	—	—	—	—	—	—	—	—	2.5	2.0	—	4.5	—	—	—
9月 下旬	2.0	—	—	2.0	—	—	—	—	—	—	—	—	—	—	—	—	—	—	—	—	—
9月 小計	2.0	—	—	2.0	—	—	—	—	—	—	—	—	—	—	3.5	3.0	—	6.5	—	—	—
10月 上旬	—	—	—	—	—	—	—	—	—	—	—	—	—	—	—	—	—	—	—	—	—
10月 中旬	—	—	—	—	—	—	—	—	—	—	—	—	—	—	—	—	—	—	—	—	—
10月 下旬	—	—	—	—	—	—	—	—	—	—	—	—	—	—	—	—	—	—	—	—	—
10月 小計	—	—	—	—	—	—	—	—	—	—	—	—	—	—	—	—	—	—	—	—	—
11月 上旬	—	—	—	—	—	—	—	—	—	—	—	—	—	—	—	—	—	—	—	—	—
11月 中旬	—	—	—	—	—	—	—	—	—	—	—	—	—	—	—	—	—	—	—	—	—
11月 下旬	—	—	—	—	—	—	—	—	—	—	—	—	—	—	—	—	—	—	—	—	—
11月 小計	—	—	—	—	—	—	—	—	—	—	—	—	—	—	—	—	—	—	—	—	—
12月 上旬	—	—	—	—	—	—	—	—	—	—	—	—	—	—	—	—	—	—	—	—	—
12月 中旬	—	—	—	—	—	—	—	—	—	—	—	—	—	—	—	—	—	—	—	—	—
12月 下旬	—	—	—	—	—	—	—	—	—	—	—	—	—	—	—	—	—	—	—	—	—
12月 小計	—	—	—	—	—	—	—	—	—	—	—	—	—	—	—	—	—	—	—	—	—
1月 上旬	—	—	—	—	—	—	—	—	—	—	—	—	—	—	—	—	—	—	—	—	—
1月 中旬	—	—	—	—	—	—	—	—	—	—	—	—	—	—	—	—	—	—	—	—	—
1月 下旬	—	—	—	—	—	—	—	—	—	—	—	—	—	—	—	—	—	—	—	—	—
1月 小計	—	—	—	—	—	—	—	—	—	—	—	—	—	—	—	—	—	—	—	—	—
2月 上旬	—	—	—	—	—	—	—	—	—	—	—	—	—	—	—	—	—	—	—	—	—
2月 中旬	—	—	—	—	—	—	—	—	—	—	—	—	—	—	—	—	—	—	—	—	—
2月 下旬	—	—	—	—	—	—	—	—	—	—	—	—	—	—	—	—	—	—	—	—	—
2月 小計	—	—	—	—	—	—	—	—	—	—	—	—	—	—	—	—	—	—	—	—	—
合計	2.0	—	—	2.0	—	—	—	3.0	2.0	1.0	6.0	—	3.0	1.0	14.5	13.0	3.0	30.5	—	6.0	—

第三表(L2)

月	部門別		玉蜀黍 家族員	玉蜀黍 常雇	玉蜀黍 臨時雇	玉蜀黍 小計	玉蜀黍 馬	玉蜀黍 牛	玉蜀黍 驢	小豆 家族員	小豆 常雇	小豆 臨時雇	小豆 小計	小豆 馬	小豆 牛	小豆 驢	緑豆 家族員	緑豆 常雇	緑豆 臨時雇	緑豆 小計	緑豆 馬	緑豆 牛	緑豆 驢
3月	上旬		—	—	—	—	—	—	—	—	—	—	—	—	—	—	—	—	—	—	—	—
	中旬		—	—	—	—	—	—	—	—	—	—	—	—	—	—	—	—	—	—	—	—
	下旬		—	—	—	—	—	—	—	—	—	—	—	—	—	—	—	—	—	—	—	—
	小計		—	—	—	—	—	—	—	—	—	—	—	—	—	—	—	—	—	—	—	—
4月	上旬		—	—	—	—	—	—	—	—	—	—	—	—	—	—	—	—	—	—	—	—
	中旬		—	—	—	—	—	—	—	—	—	—	—	—	—	—	—	—	—	—	—	—
	下旬		3.0	—	4.0	7.0	—	4.0	1.0	—	—	—	—	—	—	—	—	—	—	—	—	—
	小計		3.0	—	4.0	7.0	—	4.0	1.0	—	—	—	—	—	—	—	—	—	—	—	—	—
5月	上旬		1.0	—	—	1.0	—	—	1.0	—	—	—	—	—	—	—	—	—	—	—	—	—
	中旬		—	—	—	—	—	—	—	—	—	—	—	—	—	—	—	—	—	—	—	—
	下旬		3.0	3.0	—	6.0	—	—	2.0	—	—	—	—	—	—	—	—	—	—	—	—	—
	小計		4.0	3.0	—	7.0	—	—	3.0	—	—	—	—	—	—	—	—	—	—	—	—	—
6月	上旬		4.0	4.0	—	8.0	—	2.0	—	—	—	—	—	—	—	—	—	—	—	—	—	—
	中旬		1.0	1.0	—	2.0	—	2.0	—	—	—	—	—	—	—	—	—	—	—	—	—	—
	下旬		—	—	—	—	—	—	—	—	—	—	—	—	—	—	—	—	—	—	—	—
	小計		5.0	5.0	—	10.0	—	4.0	—	—	—	—	—	—	—	—	—	—	—	—	—	—
7月	上旬		1.0	2.0	—	3.0	—	2.0	—	—	—	—	—	—	—	—	—	—	—	—	—	—
	中旬		1.0	1.0	—	2.0	—	2.0	—	—	—	—	—	—	—	—	—	—	—	—	—	—
	下旬		—	—	—	—	—	—	—	—	—	—	—	—	—	—	—	—	—	—	—	—
	小計		2.0	3.0	—	5.0	—	4.0	—	—	—	—	—	—	—	—	—	—	—	—	—	—
8月	上旬		—	—	—	—	—	—	—	—	—	—	—	—	—	—	—	—	—	—	—	—
	中旬		—	—	—	—	—	—	—	—	—	—	—	—	—	—	—	—	—	—	—	—
	下旬		—	—	—	—	—	—	—	—	—	—	—	—	—	—	—	—	—	—	—	—
	小計		—	—	—	—	—	—	—	—	—	—	—	—	—	—	—	—	—	—	—	—
9月	上旬		3.0	3.0	1.0	7.0	—	2.0	1.0	—	—	—	—	—	—	—	—	—	—	—	—	—
	中旬		—	—	—	—	—	—	—	—	—	—	—	—	—	—	—	—	—	—	—	—
	下旬		1.0	1.0	—	2.0	—	—	—	2.0	—	—	2.0	—	—	—	2.0	—	—	2.0	—	—
	小計		4.0	4.0	1.0	9.0	—	2.0	1.0	2.0	—	—	2.0	—	—	—	2.0	—	—	2.0	—	—
10月	上旬		—	—	—	—	—	—	—	—	—	—	—	—	—	—	—	—	—	—	—	—
	中旬		—	—	—	—	—	—	—	—	—	—	—	—	—	—	—	—	—	—	—	—
	下旬		—	—	—	—	—	—	—	—	—	—	—	—	—	—	—	—	—	—	—	—
	小計		—	—	—	—	—	—	—	—	—	—	—	—	—	—	—	—	—	—	—	—
11月	上旬		—	—	—	—	—	—	—	—	—	—	—	—	—	—	—	—	—	—	—	—
	中旬		—	—	—	—	—	—	—	—	—	—	—	—	—	—	—	—	—	—	—	—
	下旬		—	—	—	—	—	—	—	—	—	—	—	—	—	—	—	—	—	—	—	—
	小計		—	—	—	—	—	—	—	—	—	—	—	—	—	—	—	—	—	—	—	—
12月	上旬		—	—	—	—	—	—	—	—	—	—	—	—	—	—	—	—	—	—	—	—
	中旬		—	—	—	—	—	—	—	—	—	—	—	—	—	—	—	—	—	—	—	—
	下旬		—	—	—	—	—	—	—	—	—	—	—	—	—	—	—	—	—	—	—	—
	小計		—	—	—	—	—	—	—	—	—	—	—	—	—	—	—	—	—	—	—	—
1月	上旬		—	—	—	—	—	—	—	—	—	—	—	—	—	—	—	—	—	—	—	—
	中旬		—	—	—	—	—	—	—	—	—	—	—	—	—	—	—	—	—	—	—	—
	下旬		—	—	—	—	—	—	—	—	—	—	—	—	—	—	—	—	—	—	—	—
	小計		—	—	—	—	—	—	—	—	—	—	—	—	—	—	—	—	—	—	—	—
2月	上旬		—	—	—	—	—	—	—	—	—	—	—	—	—	—	—	—	—	—	—	—
	中旬		—	—	—	—	—	—	—	—	—	—	—	—	—	—	—	—	—	—	—	—
	下旬		—	—	—	—	—	—	—	—	—	—	—	—	—	—	—	—	—	—	—	—
	小計		—	—	—	—	—	—	—	—	—	—	—	—	—	—	—	—	—	—	—	—
合計			18.0	15.0	5.0	38.0	—	14.0	5.0	2.0	—	—	2.0	—	—	—	2.0	—	—	2.0	—	—	—

（農家番號35）

月	部門別	黍 家族員	黍 常雇	黍 臨時雇	黍 小計	黍 馬	黍 牛	黍 驢	落花生 家族員	落花生 常雇	落花生 臨時雇	落花生 小計	落花生 馬	落花生 牛	落花生 驢	蔬菜 家族員	蔬菜 常雇	蔬菜 臨時雇	蔬菜 小計	蔬菜 馬	蔬菜 牛	蔬菜 驢
3月	上旬	—	—	—	—	—	—	—	—	—	—	—	—	—	—	—	—	—	—	—	—	—
	中旬	—	—	—	—	—	—	—	—	—	—	—	—	—	—	—	—	—	—	—	—	—
	下旬	—	—	—	—	—	—	—	—	—	—	—	—	—	—	5.5	—	—	5.5	—	—	—
	小計	—	—	—	—	—	—	—	—	—	—	—	—	—	—	5.5	—	—	5.5	—	—	—
4月	上旬	—	—	—	—	—	—	—	6.0	—	—	6.0	—	—	—	0.75	—	—	0.75	—	—	—
	中旬	—	—	—	—	—	—	—	7.0	—	—	7.0	—	—	—	—	—	—	—	—	—	—
	下旬	—	—	—	—	—	—	—	—	—	—	—	—	—	—	0.50	—	—	0.50	—	—	—
	小計	—	—	—	—	—	—	—	13.0	—	—	13.0	—	—	—	1.25	—	—	1.25	—	—	—
5月	上旬	—	—	—	—	—	—	—	3.5	—	3.5	7.0	—	7.0	3.5	—	—	—	—	—	—	—
	中旬	—	—	—	—	—	—	—	8.0	—	6.0	14.0	—	6.0	2.0	—	—	—	—	—	—	—
	下旬	—	—	—	—	—	—	—	—	—	—	—	—	—	—	1.0	—	—	1.0	—	—	—
	小計	—	—	—	—	—	—	—	11.5	—	9.5	21.0	—	13.0	5.5	1.0	—	—	1.0	—	—	—
6月	上旬	1.0	0.5	—	1.5	—	2.0	1.0	—	—	—	—	—	—	—	1.0	0.5	—	1.5	—	—	—
	中旬	2.0	2.0	—	4.0	—	—	—	4.0	4.0	—	8.0	—	—	—	—	—	—	—	—	—	—
	下旬	2.0	2.0	—	4.0	—	—	—	3.0	4.0	—	7.0	—	—	—	1.0	—	—	1.0	—	—	—
	小計	5.0	4.5	—	9.5	—	2.0	1.0	7.0	8.0	—	15.0	—	—	—	2.0	0.5	—	2.5	—	—	—
7月	上旬	—	—	—	—	—	—	—	—	2.0	—	2.0	—	—	—	1.0	—	—	1.0	—	—	—
	中旬	—	—	—	—	—	—	—	2.0	6.0	—	8.0	—	—	—	1.0	—	—	1.0	—	—	—
	下旬	—	—	—	—	—	—	—	—	—	—	—	—	—	—	1.0	2.0	—	3.0	—	—	—
	小計	—	—	—	—	—	—	—	2.0	8.0	—	10.0	—	—	—	3.0	2.0	—	5.0	—	—	—
8月	上旬	—	—	—	—	—	—	—	—	3.0	—	3.0	—	—	—	1.0	—	—	1.0	—	—	—
	中旬	—	—	—	—	—	—	—	3.0	3.0	—	6.0	—	—	—	1.0	—	—	1.0	—	—	—
	下旬	1.0	1.0	—	2.0	—	—	—	1.0	2.0	—	3.0	—	—	—	4.0	—	—	4.0	—	—	—
	小計	1.0	1.0	—	2.0	—	—	—	4.0	8.0	—	12.0	—	—	—	6.0	—	—	6.0	—	—	—
9月	上旬	1.0	—	—	1.0	—	—	—	—	—	—	—	—	—	—	—	—	—	—	—	—	—
	中旬	—	—	—	—	—	—	—	—	—	—	—	—	—	—	1.0	0.5	—	1.5	—	—	—
	下旬	—	—	—	—	—	—	—	—	—	—	—	—	—	—	—	1.0	—	1.0	—	—	—
	小計	1.0	—	—	1.0	—	—	—	—	—	—	—	—	—	—	1.0	1.5	—	2.5	—	—	—
10月	上旬	—	—	—	—	—	—	—	8.0	4.0	8.5	20.5	—	8.0	—	1.0	—	—	1.0	—	—	—
	中旬	—	—	—	—	—	—	—	16.0	10.0	8.5	34.5	—	8.0	—	—	—	—	—	—	—	—
	下旬	—	—	—	—	—	—	—	16.5	11.0	—	27.5	—	—	—	—	—	—	—	—	—	—
	小計	—	—	—	—	—	—	—	40.5	25.0	17.0	82.5	—	16.0	—	1.0	—	—	1.0	—	—	—
11月	上旬	—	—	—	—	—	—	—	6.0	4.0	—	10.0	—	—	—	1.0	—	—	1.0	—	—	—
	中旬	—	—	—	—	—	—	—	2.0	2.0	—	4.0	—	—	—	—	—	—	—	—	—	—
	下旬	—	—	—	—	—	—	—	—	—	—	—	—	—	—	—	—	—	—	—	—	—
	小計	—	—	—	—	—	—	—	8.0	6.0	—	14.0	—	—	—	1.0	—	—	1.0	—	—	—
12月	上旬	—	—	—	—	—	—	—	—	—	—	—	—	—	—	—	—	—	—	—	—	—
	中旬	—	—	—	—	—	—	—	—	—	—	—	—	—	—	—	—	—	—	—	—	—
	下旬	—	—	—	—	—	—	—	—	—	—	—	—	—	—	—	—	—	—	—	—	—
	小計	—	—	—	—	—	—	—	—	—	—	—	—	—	—	—	—	—	—	—	—	—
1月	上旬	—	—	—	—	—	—	—	—	—	—	—	—	—	—	—	—	—	—	—	—	—
	中旬	—	—	—	—	—	—	—	—	—	—	—	—	—	—	—	—	—	—	—	—	—
	下旬	—	—	—	—	—	—	—	—	—	—	—	—	—	—	—	—	—	—	—	—	—
	小計	—	—	—	—	—	—	—	—	—	—	—	—	—	—	—	—	—	—	—	—	—
2月	上旬	—	—	—	—	—	—	—	—	—	—	—	—	—	—	—	—	—	—	—	—	—
	中旬	—	—	—	—	—	—	—	—	—	—	—	—	—	—	—	—	—	—	—	—	—
	下旬	—	—	—	—	—	—	—	—	—	—	—	—	—	—	—	—	—	—	—	—	—
	小計	—	—	—	—	—	—	—	—	—	—	—	—	—	—	—	—	—	—	—	—	—
合計		7.0	5.5	—	12.5	—	2.0	1.0	86.0	55.0	26.5	167.5	—	29.0	5.5	21.75	4.0	—	25.75	—	—	—

第三表(L3)

月	部門別	果樹 家族員	果樹 常雇	果樹 臨時雇	果樹 小計	果樹 馬	果樹 牛	果樹 驢	耕雜 家族員	耕雜 常雇	耕雜 臨時雇	耕雜 小計	耕雜 馬	耕雜 牛	耕雜 驢	養畜 家族員	養畜 常雇	養畜 臨時雇	養畜 小計	養畜 馬	養畜 牛	養畜 驢
3月	上旬	7.0	—	—	7.0	—	—	—	2.0	—	2.0	4.0	—	4.0	2.0	5.0	—	—	5.0	—	—	—
	中旬	4.0	—	—	4.0	—	—	—	4.0	—	—	4.0	—	—	—	5.0	—	—	5.0	—	—	—
	下旬	1.0	—	—	1.0	—	—	—	—	—	—	—	—	—	—	5.5	—	—	5.5	—	—	—
	小計	12.0	—	—	12.0	—	—	—	6.0	—	2.0	8.0	—	4.0	2.0	15.5	—	—	15.5	—	—	—
4月	上旬	5.0	—	7.0	12.0	—	—	—	2.5	—	3.0	5.5	—	6.0	—	5.0	—	—	5.0	—	—	—
	中旬	—	—	—	—	—	—	—	1.5	—	—	1.5	—	—	—	5.0	—	—	5.0	—	—	—
	下旬	2.0	—	—	2.0	—	—	—	1.0	—	1.0	2.0	—	2.0	1.0	5.0	—	—	5.0	—	—	—
	小計	7.0	—	7.0	14.0	—	—	—	5.0	—	4.0	9.0	—	8.0	1.0	15.0	—	—	15.0	—	—	—
5月	上旬	3.0	—	—	3.0	—	—	—	—	—	—	—	—	—	—	5.0	—	—	5.0	—	—	—
	中旬	1.0	—	—	1.0	—	—	—	—	—	—	—	—	—	—	5.0	—	—	5.0	—	—	—
	下旬	3.0	3.0	—	6.0	—	—	—	—	—	—	—	—	—	—	5.5	—	—	5.5	—	—	—
	小計	7.0	3.0	—	10.0	—	—	—	—	—	—	—	—	—	—	15.5	—	—	15.5	—	—	—
6月	上旬	1.0	1.0	—	2.0	—	—	—	—	—	—	—	—	—	—	5.0	—	—	5.0	—	—	—
	中旬	2.0	2.0	—	4.0	—	—	—	—	—	—	—	—	—	—	5.0	—	—	5.0	—	—	—
	下旬	2.0	2.0	—	4.0	—	—	—	—	—	—	—	—	—	—	5.0	—	—	5.0	—	—	—
	小計	5.0	5.0	—	10.0	—	—	—	—	—	—	—	—	—	—	15.0	—	—	15.0	—	—	—
7月	上旬	1.0	2.0	—	3.0	—	—	—	2.0	3.0	—	5.0	—	—	—	5.0	—	—	5.0	—	—	—
	中旬	—	—	—	—	—	—	—	—	1.0	—	1.0	—	—	—	6.0	—	—	6.0	—	—	—
	下旬	2.0	2.0	—	4.0	—	—	—	—	—	—	—	—	—	—	5.5	—	—	5.5	—	—	—
	小計	3.0	4.0	—	7.0	—	—	—	2.0	4.0	—	6.0	—	—	—	16.5	—	—	16.5	—	—	—
8月	上旬	2.0	2.0	—	4.0	—	—	—	—	—	—	—	—	—	—	5.0	—	—	5.0	—	—	—
	中旬	2.0	—	—	2.0	—	—	—	—	—	—	—	—	—	—	5.0	—	—	5.0	—	—	—
	下旬	3.0	1.0	—	4.0	—	—	—	2.0	—	—	2.0	—	—	—	5.5	—	—	5.5	—	—	—
	小計	7.0	3.0	—	10.0	—	—	—	2.0	—	—	2.0	—	—	—	15.5	—	—	15.5	—	—	—
9月	上旬	3.0	1.0	—	4.0	—	—	—	1.0	—	—	1.0	—	—	—	5.0	—	—	5.0	—	—	—
	中旬	1.0	—	—	1.0	—	—	—	—	—	—	—	—	—	—	5.0	—	—	5.0	—	—	—
	下旬	—	—	—	—	—	—	—	—	—	—	—	—	—	—	5.0	—	—	5.0	—	—	—
	小計	4.0	1.0	—	5.0	—	—	—	1.0	—	—	1.0	—	—	—	15.0	—	—	15.0	—	—	—
10月	上旬	—	—	—	—	—	—	—	—	—	—	—	—	—	—	5.0	—	—	5.0	—	—	—
	中旬	—	—	—	—	—	—	—	—	—	—	—	—	—	—	5.0	—	—	5.0	—	—	—
	下旬	—	—	—	—	—	—	—	—	—	—	—	—	—	—	5.5	—	—	5.5	—	—	—
	小計	—	—	—	—	—	—	—	—	—	—	—	—	—	—	15.5	—	—	15.5	—	—	—
11月	上旬	—	—	—	—	—	—	—	—	—	—	—	—	—	—	5.0	3.0	—	8.0	—	—	—
	中旬	—	—	—	—	—	—	—	3.0	3.0	—	6.0	—	—	—	5.0	—	—	5.0	—	—	—
	下旬	—	—	—	—	—	—	—	2.0	—	—	2.0	—	—	—	5.0	—	—	5.0	—	—	—
	小計	—	—	—	—	—	—	—	5.0	3.0	—	8.0	—	—	—	15.0	3.0	—	18.0	—	—	—
12月	上旬	—	—	—	—	—	—	—	—	—	—	—	—	—	—	5.0	—	—	5.0	—	—	—
	中旬	—	—	—	—	—	—	—	—	—	—	—	—	—	—	5.0	—	—	5.0	—	—	—
	下旬	—	—	—	—	—	—	—	—	—	—	—	—	—	—	5.5	—	—	5.5	—	—	—
	小計	—	—	—	—	—	—	—	—	—	—	—	—	—	—	15.5	—	—	15.5	—	—	—
1月	上旬	—	—	—	—	—	—	—	—	—	—	—	—	—	—	5.0	—	—	5.0	—	—	—
	中旬	—	—	—	—	—	—	—	—	—	—	—	—	—	—	5.0	—	—	5.0	—	—	—
	下旬	—	—	—	—	—	—	—	—	—	—	—	—	—	—	5.5	—	—	5.5	—	—	—
	小計	—	—	—	—	—	—	—	—	—	—	—	—	—	—	15.5	—	—	15.5	—	—	—
2月	上旬	—	—	—	—	—	—	—	—	—	—	—	—	—	—	5.0	—	—	5.0	—	—	—
	中旬	4.0	—	—	4.0	—	—	—	—	—	—	—	—	—	—	5.0	—	—	5.0	—	—	—
	下旬	2.0	—	—	2.0	—	—	—	4.0	—	4.0	8.0	4.0	8.0	—	4.0	—	—	4.0	—	—	—
	小計	6.0	—	—	6.0	—	—	—	4.0	—	4.0	8.0	4.0	8.0	—	14.0	—	—	14.0	—	—	—
合計		51.0	16.0	7.0	74.0	—	—	—	25.0	7.0	10.0	42.0	4.0	20.0	3.0	183.5	3.0	—	186.5	—	—	—

(農家番號35)

山林 家族員	山林 常雇	山林 臨時雇	山林 小計	山林 馬	山林 牛	山林 驢	農雜 家族員	農雜 常雇	農雜 臨時雇	農雜 小計	農雜 馬	農雜 牛	農雜 驢	合計 家族員	合計 常雇	合計 臨時雇	合計 小計	合計 馬	合計 牛	合計 驢
—	—	—	—	—	—	—	—	—	—	—	—	—	—	14.0	—	2.0	16.0	—	4.0	2.0
—	—	—	—	—	—	—	—	—	—	—	—	—	—	13.0	—	—	13.0	—	—	—
—	—	—	—	—	—	—	3.0	—	—	3.0	—	—	—	15.0	—	—	15.0	—	—	—
—	—	—	—	—	—	—	3.0	—	—	3.0	—	—	—	42.0	—	2.0	44.0	—	4.0	2.0
—	—	—	—	—	—	—	—	—	—	—	—	—	—	19.25	—	10.0	29.25	—	6.0	—
—	—	—	—	—	—	—	—	—	—	—	—	—	—	13.00	—	—	13.50	—	—	—
—	—	—	—	—	—	—	1.5	—	—	1.5	—	—	—	15.00	—	7.0	22.00	—	8.0	2.0
—	—	—	—	—	—	—	1.5	—	—	1.5	—	—	—	47.75	—	17.0	64.75	—	14.0	2.0
—	—	—	—	—	—	—	1.0	—	—	1.0	—	—	—	14.5	—	4.5	19.0	—	8.0	5.5
—	—	—	—	—	—	—	—	—	—	—	—	—	—	15.0	—	7.0	22.0	—	6.0	2.0
—	—	—	—	—	—	—	—	—	—	—	—	—	—	16.5	11.0	—	27.5	—	—	2.0
—	—	—	—	—	—	—	1.0	—	—	1.0	—	—	—	46.0	11.0	11.5	68.5	—	14.0	9.5
—	—	—	—	—	—	—	—	—	—	—	—	—	—	14.0	9.0	—	23.0	—	4.0	1.0
—	—	—	—	—	—	—	—	—	—	—	—	—	—	15.0	10.0	—	25.0	—	4.0	—
—	—	—	—	—	—	—	—	—	—	—	—	—	—	15.0	10.0	—	25.0	—	2.0	—
—	—	—	—	—	—	—	—	—	—	—	—	—	—	44.0	29.0	—	73.0	—	10.0	1.0
—	—	—	—	—	—	—	—	—	—	—	—	—	—	10.0	9.0	—	19.0	—	2.0	—
—	—	—	—	—	—	—	—	1.0	—	1.0	—	—	—	11.0	10.0	—	21.0	—	4.0	—
—	—	—	—	—	—	—	1.0	5.0	—	6.0	—	—	—	9.5	9.0	—	18.5	—	—	—
—	—	—	—	—	—	—	1.0	6.0	—	7.0	—	—	—	30.5	28.0	—	58.5	—	6.0	—
—	—	—	—	—	—	—	2.5	2.5	—	5.0	—	—	—	10.5	7.5	—	18.0	—	—	—
—	—	—	—	—	—	—	—	—	—	—	—	—	—	11.0	3.0	—	14.0	—	—	—
—	—	—	—	—	—	—	—	7.0	—	7.0	—	—	—	16.5	11.0	—	27.5	—	—	—
—	—	—	—	—	—	—	2.5	9.5	—	12.0	—	—	—	38.0	21.5	—	59.5	—	—	—
—	—	—	—	—	—	—	—	4.0	—	4.0	—	—	—	14.0	9.0	1.0	24.0	—	2.0	1.0
3.0	4.0	—	7.0	—	—	—	—	3.5	—	3.5	—	—	—	12.5	10.0	—	22.5	—	—	—
—	—	—	—	—	—	—	1.0	8.0	—	9.0	—	—	—	13.0	10.0	—	23.0	—	—	—
3.0	4.0	—	7.0	—	—	—	1.0	15.5	—	16.5	—	—	—	39.5	29.0	1.0	69.5	—	2.0	1.0
—	—	—	—	—	—	—	5.0	6.0	—	11.0	—	—	—	19.0	10.0	8.5	37.5	—	8.0	—
—	—	—	—	—	—	—	—	—	—	—	—	—	—	21.0	10.0	8.5	39.5	—	8.0	—
—	—	—	—	—	—	—	—	—	—	—	—	—	—	22.0	11.0	—	33.0	—	—	—
—	—	—	—	—	—	—	5.0	6.0	—	11.0	—	—	—	62.0	31.0	17.0	110.0	—	16.0	—
—	—	—	—	—	—	—	1.0	3.0	—	4.0	—	—	—	13.0	10.0	—	23.0	—	—	—
—	—	—	—	—	—	—	2.0	2.0	3.0	7.0	3.0	8.0	—	12.0	7.0	3.0	22.0	3.0	8.0	—
—	—	—	—	—	—	—	2.0	—	—	2.0	—	—	—	9.0	—	—	9.0	—	—	—
—	—	—	—	—	—	—	5.0	5.0	3.0	13.0	3.0	8.0	—	34.0	17.0	3.0	54.0	3.0	8.0	—
—	—	—	—	—	—	—	3.0	—	—	3.0	—	—	—	8.0	—	—	8.0	—	—	—
—	—	—	—	—	—	—	3.0	—	—	3.0	—	—	—	8.0	—	—	8.0	—	—	—
—	—	—	—	—	—	—	—	—	—	—	—	—	—	5.5	—	—	5.5	—	—	—
—	—	—	—	—	—	—	6.0	—	—	6.0	—	—	—	21.5	—	—	21.5	—	—	—
—	—	—	—	—	—	—	—	—	—	—	—	—	—	5.0	—	—	5.0	—	—	—
—	—	—	—	—	—	—	—	—	—	—	—	—	—	5.0	—	—	5.0	—	—	—
—	—	—	—	—	—	—	—	—	—	—	—	—	—	5.5	—	—	5.5	—	—	—
—	—	—	—	—	—	—	—	—	—	—	—	—	—	15.5	—	—	15.5	—	—	—
—	—	—	—	—	—	—	—	—	—	—	—	—	—	5.0	—	—	5.0	—	—	—
—	—	—	—	—	—	—	—	—	—	—	—	—	—	9.0	—	—	9.0	—	—	—
—	—	—	—	—	—	—	2.0	—	—	2.0	—	—	—	12.0	—	4.0	16.0	4.0	8.0	—
—	—	—	—	—	—	—	2.0	—	—	2.0	—	—	—	26.0	—	4.0	30.0	4.0	8.0	—
3.0	4.0	—	7.0	—	—	—	28.0	42.0	3.0	73.0	3.0	8.0	—	446.75	166.5	55.5	668.75	7.0	82.0	15.5

第三表(M1) 農業勞働旬別表

（農家番號 36）

月	部門別	大豆 家族員	大豆 常雇	大豆 臨時雇	大豆 小計	大豆 馬	大豆 牛	大豆 驢	高粱 家族員	高粱 常雇	高粱 臨時雇	高粱 小計	高粱 馬	高粱 牛	高粱 驢	粟 家族員	粟 常雇	粟 臨時雇	粟 小計	粟 馬	粟 牛	粟 驢
3月	上旬	—	—	—	—	—	—	—	—	—	—	—	—	—	—	—	—	—	—	—	—	—
	中旬	—	—	—	—	—	—	—	—	—	—	—	—	—	—	—	—	—	—	—	—	—
	下旬	—	—	—	—	—	—	—	—	—	—	—	—	—	—	—	—	—	—	—	—	—
	小計	—	—	—	—	—	—	—	—	—	—	—	—	—	—	—	—	—	—	—	—	—
4月	上旬	—	—	—	—	—	—	—	—	—	—	—	—	—	—	—	—	—	—	—	—	—
	中旬	—	—	—	—	—	—	—	—	—	—	—	—	—	—	—	—	—	—	—	—	—
	下旬	—	—	—	—	—	—	—	—	—	—	—	—	—	—	—	2.0	—	2.0	2.0	—	—
	小計	—	—	—	—	—	—	—	—	—	—	—	—	—	—	—	2.0	—	2.0	2.0	—	—
5月	上旬	—	—	—	—	—	—	—	—	2.0	1.0	3.0	2.0	—	—	—	—	—	—	—	—	—
	中旬	—	—	—	—	—	—	—	—	—	—	—	—	—	—	—	—	—	—	—	—	—
	下旬	—	—	—	—	—	—	—	—	—	—	—	—	—	—	—	—	—	—	—	—	—
	小計	—	—	—	—	—	—	—	—	2.0	1.0	3.0	2.0	—	—	—	—	—	—	—	—	—
6月	上旬	—	—	—	—	—	—	—	—	2.0	—	2.0	—	—	—	—	—	—	—	—	—	—
	中旬	—	2.0	—	2.0	—	—	—	—	—	—	—	—	—	—	—	2.0	—	2.0	—	—	—
	下旬	—	—	—	—	—	—	—	—	—	—	—	—	—	—	—	—	—	—	—	—	—
	小計	—	2.0	—	2.0	—	—	—	—	2.0	—	2.0	—	—	—	—	2.0	—	2.0	—	—	—
7月	上旬	—	2.0	—	2.0	2.0	—	—	—	—	—	—	—	—	—	—	—	—	—	—	—	—
	中旬	—	—	—	—	—	—	—	—	—	—	—	—	—	—	—	—	—	—	—	—	—
	下旬	—	—	—	—	—	—	—	—	—	—	—	—	—	—	—	—	—	—	—	—	—
	小計	—	2.0	—	2.0	2.0	—	—	—	—	—	—	—	—	—	—	—	—	—	—	—	—
8月	上旬	—	—	—	—	—	—	—	—	—	—	—	—	—	—	—	—	—	—	—	—	—
	中旬	—	—	—	—	—	—	—	—	—	—	—	—	—	—	—	—	—	—	—	—	—
	下旬	—	—	—	—	—	—	—	—	—	—	—	—	—	—	—	—	—	—	—	—	—
	小計	—	—	—	—	—	—	—	—	—	—	—	—	—	—	—	—	—	—	—	—	—
9月	上旬	—	—	—	—	—	—	—	—	—	—	—	—	—	—	—	4.0	—	4.0	—	—	—
	中旬	—	—	—	—	—	—	—	—	—	—	—	—	—	—	1.0	5.0	—	6.0	—	—	—
	下旬	—	—	—	—	—	—	—	—	1.0	—	1.0	—	—	—	—	1.0	—	1.0	—	—	—
	小計	—	—	—	—	—	—	—	—	1.0	—	1.0	—	—	—	1.0	10.0	—	11.0	—	—	—
10月	上旬	—	—	—	—	—	—	—	—	—	—	—	—	—	—	—	—	—	—	—	—	—
	中旬	—	—	—	—	—	—	—	—	—	—	—	—	—	—	—	—	—	—	—	—	—
	下旬	—	—	—	—	—	—	—	—	—	—	—	—	—	—	—	—	—	—	—	—	—
	小計	—	—	—	—	—	—	—	—	—	—	—	—	—	—	—	—	—	—	—	—	—
11月	上旬	—	—	—	—	—	—	—	—	—	—	—	—	—	—	—	—	—	—	—	—	—
	中旬	—	—	—	—	—	—	—	—	—	—	—	—	—	—	—	—	—	—	—	—	—
	下旬	—	—	—	—	—	—	—	—	—	—	—	—	—	—	—	—	—	—	—	—	—
	小計	—	—	—	—	—	—	—	—	—	—	—	—	—	—	—	—	—	—	—	—	—
12月	上旬	—	—	—	—	—	—	—	—	—	—	—	—	—	—	—	—	—	—	—	—	—
	中旬	—	—	—	—	—	—	—	—	—	—	—	—	—	—	—	—	—	—	—	—	—
	下旬	—	—	—	—	—	—	—	—	—	—	—	—	—	—	—	—	—	—	—	—	—
	小計	—	—	—	—	—	—	—	—	—	—	—	—	—	—	—	—	—	—	—	—	—
1月	上旬	—	—	—	—	—	—	—	—	—	—	—	—	—	—	—	—	—	—	—	—	—
	中旬	—	—	—	—	—	—	—	—	—	—	—	—	—	—	—	—	—	—	—	—	—
	下旬	—	—	—	—	—	—	—	—	—	—	—	—	—	—	—	—	—	—	—	—	—
	小計	—	—	—	—	—	—	—	—	—	—	—	—	—	—	—	—	—	—	—	—	—
2月	上旬	—	—	—	—	—	—	—	—	—	—	—	—	—	—	—	—	—	—	—	—	—
	中旬	—	—	—	—	—	—	—	—	—	—	—	—	—	—	—	—	—	—	—	—	—
	下旬	—	—	—	—	—	—	—	—	—	—	—	—	—	—	—	—	—	—	—	—	—
	小計	—	—	—	—	—	—	—	—	—	—	—	—	—	—	—	—	—	—	—	—	—
合計		—	4.0	—	4.0	2.0	—	—	—	5.0	1.0	6.0	2.0	—	—	1.0	14.0	—	15.0	2.0	—	—

月	部門別	玉蜀黍 家族員	玉蜀黍 常雇	玉蜀黍 臨時雇	玉蜀黍 小計	玉蜀黍 馬	玉蜀黍 牛	玉蜀黍 驢	陸稻 家族員	陸稻 常雇	陸稻 臨時雇	陸稻 小計	陸稻 馬	陸稻 牛	陸稻 驢	黍 家族員	黍 常雇	黍 臨時雇	黍 小計	黍 馬	黍 牛	黍 驢
3月	上旬	—	—	—	—	—	—	—	—	—	—	—	—	—	—	—	—	—	—	—	—	—
	中旬	—	—	—	—	—	—	—	—	—	—	—	—	—	—	—	—	—	—	—	—	—
	下旬	—	—	—	—	—	—	—	—	—	—	—	—	—	—	—	—	—	—	—	—	—
	小計	—	—	—	—	—	—	—	—	—	—	—	—	—	—	—	—	—	—	—	—	—
4月	上旬	—	—	—	—	—	—	—	—	—	—	—	—	—	—	—	—	—	—	—	—	—
	中旬	—	—	—	—	—	—	—	—	—	—	—	—	—	—	—	—	—	—	—	—	—
	下旬	—	—	—	—	—	—	—	—	—	—	—	—	—	—	—	—	—	—	—	—	—
	小計	—	—	—	—	—	—	—	—	—	—	—	—	—	—	—	—	—	—	—	—	—
5月	上旬	—	2.0	1.0	3.0	2.0	—	—	—	—	—	—	—	—	—	—	—	—	—	—	—	—
	中旬	—	1.0	—	1.0	—	—	—	—	2.0	—	2.0	2.0	—	—	—	2.0	—	2.0	2.0	—	—
	下旬	—	—	—	—	—	—	—	—	—	—	—	—	—	—	—	—	—	—	—	—	—
	小計	—	3.0	1.0	4.0	2.0	—	—	—	2.0	—	2.0	2.0	—	—	—	2.0	—	2.0	2.0	—	—
6月	上旬	—	4.0	—	4.0	1.0	—	—	—	—	—	—	—	—	—	—	—	—	—	—	—	—
	中旬	—	1.0	—	1.0	1.0	—	—	—	—	—	—	—	—	—	—	—	—	—	—	—	—
	下旬	—	—	—	—	—	—	—	—	3.0	—	3.0	—	—	—	—	2.0	—	2.0	—	—	—
	小計	—	5.0	—	5.0	2.0	—	—	—	3.0	—	3.0	—	—	—	—	2.0	—	2.0	—	—	—
7月	上旬	—	—	—	—	—	—	—	—	4.0	—	4.0	—	—	—	—	2.0	—	2.0	—	—	—
	中旬	—	—	—	—	—	—	—	—	—	—	—	—	—	—	—	—	—	—	—	—	—
	下旬	—	—	—	—	—	—	—	—	—	—	—	—	—	—	—	—	—	—	—	—	—
	小計	—	—	—	—	—	—	—	—	4.0	—	4.0	—	—	—	—	2.0	—	2.0	—	—	—
8月	上旬	—	—	—	—	—	—	—	—	6.0	—	6.0	—	—	—	—	—	—	—	—	—	—
	中旬	—	—	—	—	—	—	—	—	—	—	—	—	—	—	1.0	3.5	—	4.5	—	—	—
	下旬	—	—	—	—	—	—	—	—	—	—	—	—	—	—	—	—	—	—	—	—	—
	小計	—	—	—	—	—	—	—	—	6.0	—	6.0	—	—	—	1.0	3.5	—	4.5	—	—	—
9月	上旬	—	—	—	—	—	—	—	—	—	—	—	—	—	—	—	2.0	—	2.0	—	—	—
	中旬	—	4.0	—	4.0	—	—	—	—	—	—	—	—	—	—	—	—	—	—	—	—	—
	下旬	—	2.0	—	2.0	—	—	—	—	—	—	—	—	—	—	—	—	—	—	—	—	—
	小計	—	6.0	—	6.0	—	—	—	—	—	—	—	—	—	—	—	2.0	—	2.0	—	—	—
10月	上旬	1.0	2.0	—	3.0	—	—	—	1.0	0.5	—	1.5	1.0	—	—	—	—	—	—	—	—	—
	中旬	—	—	—	—	—	—	—	—	1.0	—	1.0	—	—	—	—	—	—	—	—	—	—
	下旬	—	—	—	—	—	—	—	—	—	—	—	—	—	—	—	—	—	—	—	—	—
	小計	1.0	2.0	—	3.0	—	—	—	1.0	1.5	—	2.5	1.0	—	—	—	—	—	—	—	—	—
11月	上旬	—	—	—	—	—	—	—	—	—	—	—	—	—	—	—	—	—	—	—	—	—
	中旬	—	—	—	—	—	—	—	—	—	—	—	—	—	—	—	—	—	—	—	—	—
	下旬	—	—	—	—	—	—	—	—	—	—	—	—	—	—	—	—	—	—	—	—	—
	小計	—	—	—	—	—	—	—	—	—	—	—	—	—	—	—	—	—	—	—	—	—
12月	上旬	—	—	—	—	—	—	—	—	—	—	—	—	—	—	—	—	—	—	—	—	—
	中旬	—	—	—	—	—	—	—	—	—	—	—	—	—	—	—	—	—	—	—	—	—
	下旬	—	—	—	—	—	—	—	—	—	—	—	—	—	—	—	—	—	—	—	—	—
	小計	—	—	—	—	—	—	—	—	—	—	—	—	—	—	—	—	—	—	—	—	—
1月	上旬	—	—	—	—	—	—	—	—	—	—	—	—	—	—	—	—	—	—	—	—	—
	中旬	—	—	—	—	—	—	—	—	—	—	—	—	—	—	—	—	—	—	—	—	—
	下旬	—	—	—	—	—	—	—	—	—	—	—	—	—	—	—	—	—	—	—	—	—
	小計	—	—	—	—	—	—	—	—	—	—	—	—	—	—	—	—	—	—	—	—	—
2月	上旬	—	—	—	—	—	—	—	—	—	—	—	—	—	—	—	—	—	—	—	—	—
	中旬	—	—	—	—	—	—	—	—	—	—	—	—	—	—	—	—	—	—	—	—	—
	下旬	—	—	—	—	—	—	—	—	—	—	—	—	—	—	—	—	—	—	—	—	—
	小計	—	—	—	—	—	—	—	—	—	—	—	—	—	—	—	—	—	—	—	—	—
合計		1.0	16.0	1.0	18.0	4.0	—	—	1.0	16.5	—	17.5	3.0	—	—	1.0	1.15	—	12.5	2.0	—	—

第三表 (M2)

（農家番號 36）

月	部門別	蕎麥 家族員	蕎麥 常雇	蕎麥 臨時雇	蕎麥 小計	蕎麥 馬	蕎麥 牛	蕎麥 驢	棉花 家族員	棉花 常雇	棉花 臨時雇	棉花 小計	棉花 馬	棉花 牛	棉花 驢	胡麻 家族員	胡麻 常雇	胡麻 臨時雇	胡麻 小計	胡麻 馬	胡麻 牛	胡麻 驢	落花生 家族員	落花生 常雇	落花生 臨時雇	落花生 小計	落花生 馬	落花生 牛	落花生 驢	蔬菜 家族員	蔬菜 常雇	蔬菜 臨時雇	蔬菜 小計	蔬菜 馬	蔬菜 牛	蔬菜 驢	果樹 家族員	果樹 常雇	果樹 臨時雇	果樹 小計	果樹 馬	果樹 牛	果樹 驢
3月	上旬	—	—	—	—	—	—	—	—	—	—	—	—	—	—	—	—	—	—	—	—	—	—	—	—	—	—	—	—	1.0	—	1.0	—	—	—	2.0	5.5	—	7.5	9.0	—	—
	中旬	—	—	—	—	—	—	—	—	—	—	—	—	—	—	—	—	—	—	—	—	—	3.0	—	—	3.0	—	—	—	—	2.0	—	2.0	—	—	—	2.0	2.0	—	4.0	—	—	—
	下旬	—	—	—	—	—	—	—	—	—	—	—	—	—	—	—	—	—	—	—	—	—	6.5	—	—	6.5	—	—	—	—	3.5	—	3.5	—	—	—	4.5	2.0	—	6.5	—	—	—
	小計	—	—	—	—	—	—	—	—	—	—	—	—	—	—	—	—	—	—	—	—	—	9.5	—	—	9.5	—	—	—	—	6.5	—	6.5	—	—	—	8.5	9.5	—	18.0	9.0	—	—
4月	上旬	—	—	—	—	—	—	—	—	—	—	—	—	—	—	—	—	—	—	—	—	—	—	—	—	—	—	—	—	2.0	—	2.0	—	—	—	7.0	11.0	5.0	23.0	—	—	—
	中旬	—	—	—	—	—	—	—	—	—	—	—	—	—	—	—	—	—	—	—	—	—	—	—	—	—	—	—	—	3.0	—	3.5	2.0	—	—	4.5	15.0	4.0	23.5	—	—	—
	下旬	—	—	—	—	—	—	—	—	—	—	—	—	—	—	—	—	—	—	—	—	—	—	—	—	—	—	—	—	1.0	—	1.0	—	—	—	1.0	—	—	1.0	—	—	—
	小計	—	—	—	—	—	—	—	—	—	—	—	—	—	—	—	—	—	—	—	—	—	—	—	—	—	—	—	—	6.0	—	6.5	2.0	—	—	12.5	26.0	9.0	47.5	—	—	—
5月	上旬	—	—	—	—	—	—	—	—	2.0	1.0	3.0	—	—	—	—	—	—	—	—	—	—	—	—	—	—	—	—	—	1.0	4.0	—	5.0	4.0	—	—	0.5	—	—	0.5	—	—	—
	中旬	—	—	—	—	—	—	—	—	—	—	—	—	—	—	1.0	2.0	—	3.0	—	—	—	—	6.0	3.0	9.0	4.0	—	—	—	2.0	—	2.0	2.0	—	—	1.5	4.0	—	5.5	—	—	—
	下旬	—	—	—	—	—	—	—	—	—	—	—	—	—	—	—	—	—	—	—	—	—	—	—	—	—	—	—	—	—	5.0	—	5.0	—	—	—	4.0	4.0	1.0	9.0	—	—	—
	小計	—	—	—	—	—	—	—	—	2.0	1.0	3.0	—	—	—	1.0	2.0	—	3.0	—	—	—	—	6.0	3.0	9.0	4.0	—	—	1.0	11.0	—	12.0	6.0	—	—	6.0	8.0	1.0	15.0	—	—	—
6月	上旬	—	—	—	—	—	—	—	—	—	—	—	—	—	—	—	—	—	—	—	—	—	—	—	—	—	—	—	—	1.0	—	—	1.0	—	—	—	5.5	6.0	—	11.5	—	—	—
	中旬	—	—	—	—	—	—	—	—	2.0	—	2.0	—	—	—	—	—	—	—	—	—	—	—	4.0	—	4.0	3.0	—	—	—	—	—	—	—	—	—	6.5	8.0	—	14.5	3.0	—	—
	下旬	—	—	—	—	—	—	—	—	—	—	—	—	—	—	—	—	—	—	—	—	—	—	2.0	—	2.0	—	—	—	—	3.0	—	3.0	—	—	—	5.0	4.0	—	9.0	1.0	—	—
	小計	—	—	—	—	—	—	—	—	2.0	—	2.0	—	—	—	—	—	—	—	—	—	—	—	6.0	—	6.0	3.0	—	—	1.0	3.0	—	4.0	—	—	—	17.0	18.0	—	35.0	4.0	—	—
7月	上旬	—	—	—	—	—	—	—	—	—	—	—	—	—	—	—	2.0	—	2.0	—	—	—	—	—	—	—	—	—	—	3.0	4.0	—	7.0	—	—	—	4.0	4.0	—	8.0	—	—	—
	中旬	—	—	—	—	—	—	—	—	—	—	—	—	—	—	—	—	—	—	—	—	—	—	4.5	3.0	7.5	1.5	—	—	0.5	1.0	—	1.5	—	—	—	1.0	2.0	—	3.0	1.0	—	—
	下旬	—	—	—	—	—	—	—	—	—	—	—	—	—	—	—	—	—	—	—	—	—	—	4.0	—	4.0	2.0	—	—	—	4.0	—	4.0	—	—	—	2.0	6.0	4.0	12.0	1.0	—	—
	小計	—	—	—	—	—	—	—	—	—	—	—	—	—	—	—	2.0	—	2.0	—	—	—	—	8.5	3.0	11.5	3.5	—	—	3.5	9.0	—	12.5	—	—	—	7.0	12.0	4.0	23.0	2.0	—	—
8月	上旬	—	6.0	—	6.0	—	—	—	—	—	—	—	—	—	—	—	—	—	—	—	—	—	—	—	—	—	—	—	—	2.0	4.0	—	6.0	—	—	—	3.0	2.0	—	5.0	—	—	—
	中旬	—	—	—	—	—	—	—	—	—	—	—	—	—	—	—	—	—	—	—	—	—	—	—	—	—	—	—	—	—	3.0	—	3.0	—	—	—	2.0	2.0	—	4.0	—	—	—
	下旬	—	—	—	—	—	—	—	—	—	—	—	—	—	—	—	—	—	—	—	—	—	—	—	—	—	—	—	—	—	1.0	—	1.0	—	—	—	1.0	5.5	—	6.5	3.0	—	—
	小計	—	6.0	—	6.0	—	—	—	—	—	—	—	—	—	—	—	—	—	—	—	—	—	—	—	—	—	—	—	—	2.0	8.0	—	10.0	—	—	—	6.0	9.5	—	15.5	3.0	—	—
9月	上旬	—	—	—	—	—	—	—	—	—	—	—	—	—	—	—	—	—	—	—	—	—	—	—	—	—	—	—	—	—	0.5	—	0.5	—	—	—	5.0	2.0	—	7.0	—	—	—
	中旬	—	—	—	—	—	—	—	—	—	—	—	—	—	—	—	—	—	—	—	—	—	—	—	—	—	—	—	—	1.0	—	—	1.0	—	—	—	2.0	3.0	—	5.0	—	—	—
	下旬	—	—	—	—	—	—	—	—	—	—	—	—	—	—	—	—	—	—	—	—	—	—	—	—	—	—	—	—	—	2.0	—	2.0	—	—	—	5.0	—	—	5.0	—	—	—
	小計	—	—	—	—	—	—	—	—	—	—	—	—	—	—	—	—	—	—	—	—	—	—	—	—	—	—	—	—	1.0	2.5	—	3.5	—	—	—	12.0	5.0	—	17.0	—	—	—
10月	上旬	—	—	—	—	—	—	—	—	—	—	—	—	—	—	—	—	—	—	—	—	—	—	—	—	—	—	—	—	—	—	—	—	—	—	—	3.0	1.0	—	4.0	—	—	—
	中旬	—	—	—	—	—	—	—	—	—	—	—	—	—	—	—	—	—	—	—	—	—	0.5	6.5	4.5	11.5	4.0	—	—	1.0	0.5	—	1.5	1.0	—	—	2.0	0.5	—	2.5	—	—	—
	下旬	—	—	—	—	—	—	—	—	—	—	—	—	—	—	—	—	—	—	—	—	—	—	6.0	1.0	7.0	2.0	—	—	—	—	—	—	—	—	—	4.0	—	—	4.0	—	—	—
	小計	—	—	—	—	—	—	—	—	—	—	—	—	—	—	—	—	—	—	—	—	—	0.5	12.5	5.5	18.5	6.0	—	—	1.0	0.5	—	1.5	1.0	—	—	9.0	1.5	—	10.5	—	—	—
11月	上旬	—	—	—	—	—	—	—	—	—	—	—	—	—	—	—	—	—	—	—	—	—	—	1.0	2.0	3.0	—	—	—	—	—	—	—	—	—	—	3.5	0.5	—	4.0	—	—	—
	中旬	—	—	—	—	—	—	—	—	—	—	—	—	—	—	—	—	—	—	—	—	—	—	1.0	—	1.0	—	—	—	—	1.0	—	1.0	—	—	—	—	—	—	—	—	—	—
	下旬	—	—	—	—	—	—	—	—	—	—	—	—	—	—	—	—	—	—	—	—	—	—	0.5	—	0.5	—	—	—	—	—	—	—	—	—	—	—	—	—	—	—	—	—
	小計	—	—	—	—	—	—	—	—	—	—	—	—	—	—	—	—	—	—	—	—	—	—	2.5	2.0	4.5	—	—	—	—	1.0	—	1.0	—	—	—	3.5	0.5	—	4.0	—	—	—
12月	上旬	—	—	—	—	—	—	—	—	—	—	—	—	—	—	—	—	—	—	—	—	—	1.0	—	1.5	2.5	—	—	—	—	—	—	—	—	—	—	—	—	—	—	—	—	—
	中旬	—	—	—	—	—	—	—	—	—	—	—	—	—	—	—	—	—	—	—	—	—	—	—	—	—	—	—	—	—	1.0	—	1.0	—	—	—	—	—	—	—	—	—	—
	下旬	—	—	—	—	—	—	—	—	—	—	—	—	—	—	—	—	—	—	—	—	—	—	—	—	—	—	—	—	—	—	—	—	—	—	—	—	2.0	—	2.0	4.0	—	—
	小計	—	—	—	—	—	—	—	—	—	—	—	—	—	—	—	—	—	—	—	—	—	1.0	—	1.5	2.5	—	—	—	—	1.0	—	1.0	—	—	—	—	2.0	—	2.0	4.0	—	—
1月	上旬	—	—	—	—	—	—	—	—	—	—	—	—	—	—	—	—	—	—	—	—	—	—	—	—	—	—	—	—	—	—	—	—	—	—	—	—	—	—	—	—	—	—
	中旬	—	—	—	—	—	—	—	—	—	—	—	—	—	—	—	—	—	—	—	—	—	—	—	—	—	—	—	—	—	—	—	—	—	—	—	—	—	—	—	—	—	—
	下旬	—	—	—	—	—	—	—	—	—	—	—	—	—	—	—	—	—	—	—	—	—	—	—	—	—	—	—	—	—	—	—	—	—	—	—	—	—	—	—	—	—	—
	小計	—	—	—	—	—	—	—	—	—	—	—	—	—	—	—	—	—	—	—	—	—	—	—	—	—	—	—	—	—	—	—	—	—	—	—	—	—	—	—	—	—	—
2月	上旬	—	—	—	—	—	—	—	—	—	—	—	—	—	—	—	—	—	—	—	—	—	—	—	—	—	—	—	—	—	—	—	—	—	—	—	—	—	—	—	—	—	—
	中旬	—	—	—	—	—	—	—	—	—	—	—	—	—	—	—	—	—	—	—	—	—	—	—	—	—	—	—	—	—	—	—	—	—	—	—	2.0	—	—	2.0	—	—	—
	下旬	—	—	—	—	—	—	—	—	—	—	—	—	—	—	—	—	—	—	—	—	—	—	—	—	—	—	—	—	—	3.0	—	3.0	—	—	—	1.5	4.0	—	5.5	—	—	—
	小計	—	—	—	—	—	—	—	—	—	—	—	—	—	—	—	—	—	—	—	—	—	—	—	—	—	—	—	—	—	3.0	—	3.0	—	—	—	3.5	4.0	—	7.5	—	—	—
合計		—	6.0	—	6.0	—	—	—	—	4.0	1.0	5.0	—	—	—	1.0	4.0	—	5.0	—	—	—	11.0	35.5	15.0	61.5	16.5	—	—	10.0	51.5	—	61.5	9.0	—	—	85.0	96.0	14.0	195.0	22.0	—	—

第三表（M3）

部門別 / 月別		耕雜 家族員	耕雜 常雇	耕雜 臨時雇	耕雜 小計	耕雜 馬	耕雜 牛	耕雜 驢	養畜 家族員	養畜 常雇	養畜 臨時雇	養畜 小計	養畜 馬	養畜 牛	養畜 驢	農產加工 家族員	農產加工 常雇	農產加工 臨時雇	農產加工 小計	農產加工 馬	農產加工 牛	農產加工 驢
3月	上旬	—	—	—	—	—	—	—	1.5	1.0	—	2.5	—	—	—	0.5	—	—	0.5	—	—	—
	中旬	—	1.0	—	1.0	—	—	—	0.5	2.5	—	3.0	—	—	—	1.0	1.0	—	2.0	—	—	—
	下旬	—	15.5	—	15.5	—	—	—	2.5	0.5	—	3.0	—	—	—	—	—	—	—	—	—	—
	小計	—	16.5	—	16.5	—	—	—	4.5	4.0	—	8.5	—	—	—	1.5	1.0	—	2.5	—	—	—
4月	上旬	—	2.0	—	2.0	3.0	—	—	3.0	—	—	3.0	—	—	—	—	—	—	—	—	—	—
	中旬	—	—	—	—	—	—	—	3.0	—	—	3.0	—	—	—	—	—	—	—	—	—	—
	下旬	1.0	14.0	—	15.0	14.0	—	—	1.5	2.0	—	3.5	—	—	—	—	—	—	—	—	—	—
	小計	1.0	16.0	—	17.0	17.0	—	—	7.5	2.0	—	9.5	—	—	—	—	—	—	—	—	—	—
5月	上旬	—	6.0	—	6.0	6.0	—	—	3.0	—	—	3.0	—	—	—	—	—	—	—	—	—	—
	中旬	—	—	—	—	—	—	—	3.0	—	—	3.0	—	—	—	—	—	—	—	—	—	—
	下旬	—	—	—	—	—	—	—	3.5	—	—	3.5	—	—	—	—	—	—	—	—	—	—
	小計	—	6.0	—	6.0	6.0	—	—	9.5	—	—	9.5	—	—	—	—	—	—	—	—	—	—
6月	上旬	—	—	—	—	—	—	—	3.0	—	—	3.0	—	—	—	—	—	—	—	—	—	—
	中旬	—	—	—	—	—	—	—	3.0	—	—	3.0	—	—	—	—	—	—	—	—	—	—
	下旬	—	2.0	—	2.0	—	—	—	3.0	—	—	3.0	—	—	—	—	—	—	—	—	—	—
	小計	—	2.0	—	2.0	—	—	—	9.0	—	—	9.0	—	—	—	—	—	—	—	—	—	—
7月	上旬	—	—	—	—	—	—	—	2.0	1.0	—	3.0	—	—	—	—	—	—	—	—	—	—
	中旬	—	2.0	—	2.0	—	—	—	2.0	1.5	—	3.5	—	—	—	—	—	—	—	—	—	—
	下旬	—	6.0	—	6.0	—	—	—	3.5	—	—	3.5	—	—	—	—	—	—	—	—	—	—
	小計		8.0	—	8.0	—	—	—	7.5	2.5	—	10.0	—	—	—	—	—	—	—	—	—	—
8月	上旬	—	2.0	—	2.0	1.0	—	—	3.0	—	—	3.0	—	—	—	—	—	—	—	—	—	—
	中旬	—	—	—	—	—	—	—	1.0	2.0	—	3.0	—	—	—	—	2.0	—	2.0	—	—	—
	下旬	—	4.0	—	4.0	3.0	—	—	3.5	—	—	3.5	—	—	—	—	2.0	—	2.0	—	—	—
	小計	—	6.0	—	6.0	4.0	—	—	7.5	2.0	—	9.5	—	—	—	—	4.0	—	4.0	—	—	—
9月	上旬	—	4.0	—	4.0	2.0	—	—	3.0	0.5	—	3.5	—	—	—	—	—	—	—	—	—	—
	中旬	—	6.0	—	6.0	—	—	—	3.0	—	—	3.0	—	—	—	—	—	—	—	—	—	—
	下旬	—	8.0	—	8.0	—	—	—	3.0	—	—	3.0	—	—	—	—	—	—	—	—	—	—
	小計	—	18.0	—	18.0	2.0	—	—	9.0	0.5	—	9.5	—	—	—	—	—	—	—	—	—	—
10月	上旬	—	—	—	—	—	—	—	3.0	—	—	3.0	—	—	—	—	—	—	—	—	—	—
	中旬	—	—	—	—	—	—	—	2.0	1.0	—	3.0	—	—	—	—	—	—	—	—	—	—
	下旬	—	—	—	—	—	—	—	3.5	—	—	3.5	—	—	—	—	—	—	—	—	—	—
	小計	—	—	—	—	—	—	—	8.5	1.0	—	9.5	—	—	—	—	—	—	—	—	—	—
11月	上旬	—	—	—	—	—	—	—	3.0	—	—	3.0	—	—	—	—	—	—	—	—	—	—
	中旬	—	—	—	—	—	—	—	1.0	4.0	1.0	6.0	—	—	—	—	—	—	—	—	—	—
	下旬	—	—	—	—	—	—	—	3.0	—	—	3.0	—	—	—	—	—	—	—	—	—	—
	小計	—	—	—	—	—	—	—	7.0	4.0	1.0	12.0	—	—	—	—	—	—	—	—	—	—
12月	上旬	—	—	—	—	—	—	—	3.0	—	—	3.0	—	—	—	—	—	—	—	—	—	—
	中旬	1.0	4.0	—	5.0	—	—	—	3.0	—	—	3.0	—	—	—	—	—	—	—	—	—	—
	下旬	—	2.0	—	2.0	—	—	—	3.5	—	—	3.5	—	—	—	—	—	—	—	—	—	—
	小計	1.0	6.0	—	7.0	—	—	—	9.5	—	—	9.5	—	—	—	—	—	—	—	—	—	—
1月	上旬	—	2.0	—	2.0	—	—	—	2.0	1.0	—	3.0	—	—	—	—	—	—	—	—	—	—
	中旬	—	2.0	—	2.0	—	—	—	3.0	—	—	3.0	—	—	—	—	—	—	—	—	—	—
	下旬	—	—	—	—	—	—	—	2.0	1.5	—	3.5	—	—	—	—	—	—	—	—	—	—
	小計	—	4.0	—	4.0	—	—	—	7.0	2.5	—	9.5	—	—	—	—	—	—	—	—	—	—
2月	上旬	—	—	—	—	—	—	—	3.0	—	—	3.0	—	—	—	—	—	—	—	—	—	—
	中旬	—	—	—	—	—	—	—	2.0	1.0	—	3.0	—	—	—	—	—	—	—	—	—	—
	下旬	—	—	—	—	—	—	—	3.0	—	—	3.0	—	—	—	—	—	—	—	—	—	—
	小計	—	—	—	—	—	—	—	8.0	1.0	—	9.0	—	—	—	—	—	—	—	—	—	—
合計		2.0	82.5	—	84.5	29.0	—	—	94.5	19.5	1.0	115.0	—	—	—	1.5	5.0	—	6.5	—	—	—

（農家番號36）

部門別 / 月別		山林 家族員	山林 常雇	山林 臨時雇	山林 小計	山林 馬	山林 牛	山林 驢	農雜 家族員	農雜 常雇	農雜 臨時雇	農雜 小計	農雜 馬	農雜 牛	農雜 驢	合計 家族員	合計 常雇	合計 臨時雇	合計 小計	合計 馬	合計 牛	合計 驢
3月	上旬	—	—	—	—	—	—	—	0.5	—	—	0.5	—	—	—	4.5	7.5	—	12.0	9.0	—	—
	中旬	—	—	—	—	—	—	—	—	—	—	—	—	—	—	6.5	8.5	—	15.0	—	—	—
	下旬	—	—	—	—	—	—	—	1.0	—	—	1.0	—	—	—	14.5	21.5	—	36.0	—	—	—
	小計	—	—	—	—	—	—	—	1.5	—	—	1.5	—	—	—	25.5	37.5	—	63.0	9.0	—	—
4月	上旬	—	—	—	—	—	—	—	—	—	—	—	—	—	—	10.0	15.0	5.0	30.0	3.0	—	—
	中旬	—	—	—	—	—	—	—	0.5	—	—	0.5	—	—	—	8.5	18.0	4.0	30.5	2.0	—	—
	下旬	—	—	—	—	—	—	—	1.0	—	—	1.0	—	—	—	4.5	19.0	—	23.5	16.0	—	—
	小計	—	—	—	—	—	—	—	1.5	—	—	1.5	—	—	—	23.0	52.0	9.0	84.0	21.0	—	—
5月	上旬	—	—	—	—	—	—	—	1.0	—	—	1.0	—	—	—	5.5	16.0	3.0	24.5	14.0	—	—
	中旬	—	—	—	—	—	—	—	3.0	6.0	—	9.0	—	—	—	8.5	20.0	3.0	31.5	6.0	—	—
	下旬	—	—	—	—	—	—	—	2.0	—	—	2.0	—	—	—	9.5	14.0	1.0	24.5	4.0	—	—
	小計	—	—	—	—	—	—	—	6.0	6.0	—	12.0	—	—	—	23.5	50.0	7.0	80.5	24.0	—	—
6月	上旬	—	—	—	—	—	—	—	0.5	0.5	—	1.0	—	—	—	10.0	12.5	—	22.5	1.0	—	—
	中旬	—	—	—	—	—	—	—	—	—	—	—	—	—	—	9.5	19.0	—	28.5	7.0	—	—
	下旬	—	—	—	—	—	—	—	1.0	4.0	—	5.0	—	—	—	9.0	20.0	—	29.0	1.0	—	—
	小計	—	—	—	—	—	—	—	1.5	4.5	—	6.0	—	—	—	28.5	51.5	—	80.0	9.0	—	—
7月	上旬	—	—	—	—	—	—	—	1.0	—	—	1.0	—	—	—	10.0	19.0	—	29.0	2.0	—	—
	中旬	—	—	—	—	—	—	—	3.0	8.0	10.5	21.5	—	—	—	6.5	19.0	13.5	39.0	2.5	—	—
	下旬	—	—	—	—	—	—	—	—	—	—	—	—	—	—	5.5	20.0	4.0	29.5	3.0	—	—
	小計	—	—	—	—	—	—	—	4.0	8.0	10.5	22.5	—	—	—	22.0	58.0	17.5	97.5	7.5	—	—
8月	上旬	—	—	—	—	—	—	—	1.0	—	—	1.0	—	—	—	9.0	20.0	—	29.0	1.0	—	—
	中旬	—	—	—	—	—	—	—	—	1.0	—	1.0	—	—	—	3.0	10.0	—	13.0	—	—	—
	下旬	—	—	—	—	—	—	—	1.0	1.0	—	2.0	—	—	—	6.5	17.0	—	23.5	6.0	—	—
	小計	—	—	—	—	—	—	—	2.0	2.0	—	4.0	—	—	—	18.5	47.0	—	65.5	7.0	—	—
9月	上旬	—	—	—	—	—	—	—	2.0	5.0	—	7.0	—	—	—	10.0	18.0	—	28.0	2.0	—	—
	中旬	—	—	—	—	—	—	—	5.0	2.0	—	7.0	—	—	—	12.0	20.0	—	32.0	—	—	—
	下旬	—	—	—	—	—	—	—	3.0	4.0	—	7.0	—	—	—	11.0	18.0	—	29.0	—	—	—
	小計	—	—	—	—	—	—	—	10.0	11.0	—	21.0	—	—	—	33.0	56.0	—	89.0	2.0	—	—
10月	上旬	—	—	—	—	—	—	—	4.0	17.0	—	21.0	—	—	—	11.0	20.0	—	31.0	—	—	—
	中旬	—	4.0	—	4.0	—	—	—	3.0	1.5	3.0	7.5	—	—	—	9.5	14.5	7.5	31.5	6.0	—	—
	下旬	—	—	—	—	—	—	—	3.0	12.0	14.0	29.0	—	—	—	10.5	19.0	15.0	44.5	2.0	—	—
	小計	—	4.0	—	4.0	—	—	—	10.0	30.5	17.0	57.5	—	—	—	31.0	53.5	22.5	107.0	8.0	—	—
11月	上旬	—	—	—	—	—	—	—	6.5	10.5	9.0	26.0	4.0	—	—	13.0	12.0	11.0	36.0	4.0	—	—
	中旬	—	—	—	—	—	—	—	9.0	1.0	—	10.0	—	—	—	10.0	7.0	1.0	18.0	—	—	—
	下旬	—	—	—	—	—	—	—	6.0	4.5	—	10.5	—	—	—	9.0	5.0	—	14.0	—	—	—
	小計	—	—	—	—	—	—	—	21.5	16.0	9.0	46.5	4.0	—	—	32.0	24.0	12.0	68.0	4.0	—	—
12月	上旬	—	—	—	—	—	—	—	8.5	2.0	1.0	11.5	8.0	—	—	12.5	2.0	2.5	17.0	8.0	—	—
	中旬	—	—	—	—	—	—	—	4.0	4.0	—	8.0	4.0	—	—	8.0	9.0	—	17.0	4.0	—	—
	下旬	—	—	—	—	—	—	—	5.0	7.0	—	12.0	2.0	—	—	8.5	11.0	—	19.5	6.0	—	—
	小計	—	—	—	—	—	—	—	17.5	13.0	1.0	31.5	14.0	—	—	29.0	22.0	2.5	53.5	18.0	—	—
1月	上旬	—	—	—	—	—	—	—	4.0	6.0	—	10.0	—	—	—	6.0	9.0	—	15.0	—	—	—
	中旬	—	—	—	—	—	—	—	2.5	1.0	—	3.5	2.0	—	—	5.5	3.0	—	8.5	2.0	—	—
	下旬	—	—	—	—	—	—	—	1.0	—	—	1.0	—	—	—	3.0	1.5	—	4.5	—	—	—
	小計	—	—	—	—	—	—	—	7.5	7.0	—	14.5	2.0	—	—	14.5	13.5	—	28.0	2.0	—	—
2月	上旬	—	—	—	—	—	—	—	2.0	2.0	—	4.0	—	—	—	5.0	2.0	—	7.0	—	—	—
	中旬	—	—	—	—	—	—	—	3.0	8.0	—	11.0	—	—	—	7.0	9.0	—	16.0	—	—	—
	下旬	—	—	—	—	—	—	—	—	—	—	—	—	—	—	4.5	7.0	—	11.5	—	—	—
	小計	—	—	—	—	—	—	—	5.0	10.0	—	15.0	—	—	—	16.5	18.0	—	34.5	—	—	—
合計		—	4.0	—	4.0	—	—	—	88.0	108.0	37.5	233.5	20.0	—	—	297.0	483.0	70.5	850.5	111.5	—	—

第三表 (N1) 農業勞働旬別表

（農家番號 37）

月	部門別	大豆							高粱							粟						
		家族員	常雇	臨時雇	小計	馬	牛	驢	家族員	常雇	臨時雇	小計	馬	牛	驢	家族員	常雇	臨時雇	小計	馬	牛	驢
3月	上旬	—	—	—	—	—	—	—	—	—	—	—	—	—	—	—	—	—	—	—	—	—
	中旬	—	—	—	—	—	—	—	—	—	—	—	—	—	—	—	—	—	—	—	—	—
	下旬	—	—	—	—	—	—	—	—	—	—	—	—	—	—	—	—	—	—	—	—	—
	小計	—	—	—	—	—	—	—	—	—	—	—	—	—	—	—	—	—	—	—	—	—
4月	上旬	—	—	—	—	—	—	—	—	—	—	—	—	—	—	—	—	—	—	—	—	—
	中旬	—	—	—	—	—	—	—	—	—	—	—	—	—	—	—	—	—	—	—	—	—
	下旬	—	—	—	—	—	—	—	1.0	2.7	0.5	4.2	—	11.0	—	1.0	—	—	1.0	—	2.0	—
	小計	—	—	—	—	—	—	—	1.0	2.7	0.5	4.2	—	11.0	—	1.0	—	—	1.0	—	2.0	—
5月	上旬	0.5	4.5	—	5.0	—	1.0	—	—	—	—	—	—	—	—	—	—	—	—	—	—	—
	中旬	0.5	5.5	—	6.0	—	1.0	—	—	—	—	—	—	—	—	—	—	—	—	—	—	—
	下旬	1.0	4.5	—	5.5	—	—	—	—	—	—	—	—	—	—	—	—	—	—	—	—	—
	小計	2.0	14.5	—	16.5	—	2.0	—	—	—	—	—	—	—	—	—	—	—	—	—	—	—
6月	上旬	—	2.5	—	2.5	—	—	—	—	—	—	—	—	—	—	—	6.0	—	6.0	—	—	—
	中旬	—	1.0	—	1.0	1.0	—	—	1.0	5.0	—	6.0	2.0	2.0	—	—	3.0	—	3.0	—	—	—
	下旬	—	—	—	—	—	—	—	—	—	—	—	—	—	—	—	1.0	—	1.0	—	2.0	—
	小計	—	3.5	—	3.5	1.0	—	—	1.0	5.0	—	6.0	2.0	2.0	—	—	10.0	—	10.0	—	2.0	—
7月	上旬	—	—	—	—	—	—	—	—	1.0	—	1.0	—	—	—	—	0.5	—	0.5	—	—	0.5
	中旬	—	—	—	—	—	—	—	—	2.5	—	2.5	—	—	—	0.8	—	—	0.8	1.5	1.5	—
	下旬	—	—	—	—	—	—	—	—	0.5	—	0.5	—	1.0	—	—	—	—	—	—	—	—
	小計	—	—	—	—	—	—	—	—	4.0	—	4.0	—	1.0	—	0.8	0.5	—	1.3	1.5	1.5	0.5
8月	上旬	—	—	—	—	—	—	—	0.5	0.5	—	1.0	—	—	—	—	—	—	—	—	—	—
	中旬	—	—	—	—	—	—	—	—	—	—	—	—	—	—	—	—	—	—	—	—	—
	下旬	—	—	—	—	—	—	—	—	—	—	—	—	—	—	—	0.5	—	0.5	—	—	1.0
	小計	—	—	—	—	—	—	—	0.5	0.5	—	1.0	—	—	—	—	0.5	—	0.5	—	—	1.0
9月	上旬	—	—	—	—	—	—	—	—	—	—	—	—	—	—	—	2.0	—	2.0	—	—	—
	中旬	—	—	—	—	—	—	—	—	—	—	—	—	—	—	0.5	4.0	3.0	7.5	1.0	2.0	—
	下旬	1.5	10.5	—	12.0	6.0	6.0	—	—	—	—	—	—	—	—	—	—	—	—	—	—	—
	小計	1.5	10.5	—	12.0	6.0	6.0	—	—	—	—	—	—	—	—	0.5	6.0	3.0	9.5	1.0	2.0	—
10月	上旬	—	14.0	—	14.0	7.0	2.0	—	—	4.0	—	4.0	2.0	1.0	—	—	—	—	—	—	—	—
	中旬	—	3.0	—	3.0	2.0	—	—	—	—	—	—	—	—	—	—	—	—	—	—	—	—
	下旬	—	—	—	—	—	—	—	—	—	—	—	—	—	—	—	—	—	—	—	—	—
	小計	—	17.0	—	17.0	9.0	2.0	—	—	4.0	—	4.0	2.0	1.0	—	—	—	—	—	—	—	—
11月	上旬	—	—	—	—	—	—	—	—	—	—	—	—	—	—	—	—	—	—	—	—	—
	中旬	—	—	—	—	—	—	—	—	—	—	—	—	—	—	—	—	—	—	—	—	—
	下旬	—	—	—	—	—	—	—	—	—	—	—	—	—	—	—	—	—	—	—	—	—
	小計	—	—	—	—	—	—	—	—	—	—	—	—	—	—	—	—	—	—	—	—	—
12月	上旬	—	—	—	—	—	—	—	—	—	—	—	—	—	—	—	—	—	—	—	—	—
	中旬	—	—	—	—	—	—	—	—	—	—	—	—	—	—	—	—	—	—	—	—	—
	下旬	—	—	—	—	—	—	—	—	—	—	—	—	—	—	—	—	—	—	—	—	—
	小計	—	—	—	—	—	—	—	—	—	—	—	—	—	—	—	—	—	—	—	—	—
1月	上旬	—	—	—	—	—	—	—	—	—	—	—	—	—	—	—	—	—	—	—	—	—
	中旬	—	—	—	—	—	—	—	—	—	—	—	—	—	—	—	—	—	—	—	—	—
	下旬	—	—	—	—	—	—	—	—	—	—	—	—	—	—	—	—	—	—	—	—	—
	小計	—	—	—	—	—	—	—	—	—	—	—	—	—	—	—	—	—	—	—	—	—
2月	上旬	—	—	—	—	—	—	—	—	—	—	—	—	—	—	—	—	—	—	—	—	—
	中旬	—	—	—	—	—	—	—	—	—	—	—	—	—	—	—	—	—	—	—	—	—
	下旬	—	—	—	—	—	—	—	—	—	—	—	—	—	—	—	—	—	—	—	—	—
	小計	—	—	—	—	—	—	—	—	—	—	—	—	—	—	—	—	—	—	—	—	—
合計		3.5	45.5	—	49.0	16.0	10.0	—	2.5	16.2	0.5	19.2	4.0	15.0	—	2.3	17.0	3.0	22.3	2.5	7.5	1.5

月	部門別	玉蜀黍							小麥							陸稻						
		家族員	常雇	臨時雇	小計	馬	牛	驢	家族員	常雇	臨時雇	小計	馬	牛	驢	家族員	常雇	臨時雇	小計	馬	牛	驢
3月	上旬	—	—	—	—	—	—	—	—	—	—	—	—	—	—	—	—	—	—	—	—	—
	中旬	—	—	—	—	—	—	—	—	—	—	—	—	—	—	—	—	—	—	—	—	—
	下旬	—	—	—	—	—	—	—	—	1.5	—	1.5	2.0	—	—	—	—	—	—	—	—	—
	小計	—	—	—	—	—	—	—	—	1.5	—	1.5	2.0	—	—	—	—	—	—	—	—	—
4月	上旬	—	—	—	—	—	—	—	—	—	—	—	—	—	—	—	—	—	—	—	—	—
	中旬	—	—	—	—	—	—	—	—	—	—	—	—	—	—	—	—	—	—	—	—	—
	下旬	5.3	15.9	1.1	22.3	—	10.6	—	—	—	—	—	—	—	—	0.2	1.0	—	1.2	—	0.4	—
	小計	5.3	15.9	1.1	22.3	—	10.6	—	—	—	—	—	—	—	—	0.2	1.0	—	1.2	—	0.4	—
5月	上旬	5.0	15.0	3.0	23.0	2.0	11.0	—	—	—	—	—	—	—	—	—	—	—	—	—	—	—
	中旬	1.0	4.5	—	5.5	—	—	—	—	—	—	—	—	—	—	—	—	—	—	—	—	—
	下旬	—	17.5	—	17.5	—	—	—	—	—	—	—	—	—	—	—	—	—	—	—	—	—
	小計	6.0	37.0	3.0	46.0	2.0	11.0	—	—	—	—	—	—	—	—	—	—	—	—	—	—	—
6月	上旬	0.5	11.5	—	12.0	2.0	2.0	—	—	—	—	—	—	—	—	—	—	—	—	—	—	—
	中旬	4.5	15.0	—	19.5	13.0	6.0	—	0.5	—	—	0.5	1.0	—	—	—	1.0	—	1.0	—	—	—
	下旬	1.5	9.5	—	11.0	3.0	5.0	—	—	—	—	—	—	—	—	—	—	—	—	—	—	—
	小計	6.5	36.0	—	42.5	18.0	13.0	—	0.5	—	—	0.5	1.0	—	—	—	1.0	—	1.0	—	—	—
7月	上旬	0.5	5.5	—	6.0	2.0	2.0	—	—	—	—	—	—	—	—	—	0.5	—	0.5	—	—	—
	中旬	4.7	11.2	—	15.9	10.5	12.5	—	—	1.5	—	1.5	—	—	—	0.5	0.5	—	1.0	1.0	1.0	—
	下旬	3.0	2.5	—	5.5	8.0	6.0	—	—	—	—	—	—	—	—	—	—	—	—	—	—	—
	小計	8.2	19.2	—	27.4	20.5	20.5	—	—	1.5	—	1.5	—	—	—	0.5	1.0	—	1.5	1.0	1.0	—
8月	上旬	0.5	0.5	—	1.0	—	—	—	—	—	—	—	—	—	—	—	—	—	—	—	—	—
	中旬	—	—	—	—	—	—	—	—	—	—	—	—	—	—	—	—	—	—	—	—	—
	下旬	—	—	—	—	—	—	—	—	—	—	—	—	—	—	0.5	1.5	—	2.0	2.0	—	—
	小計	0.5	0.5	—	1.0	—	—	—	—	—	—	—	—	—	—	0.5	1.5	—	2.0	2.0	—	—
9月	上旬	—	1.0	—	1.0	—	—	—	—	—	—	—	—	—	—	—	—	—	—	—	—	—
	中旬	11.0	23.0	1.0	35.0	12.0	12.0	—	—	—	—	—	—	—	—	—	—	—	—	—	—	—
	下旬	—	13.5	10.0	23.5	—	—	—	—	—	—	—	—	—	—	—	1.5	—	1.5	2.0	2.0	—
	小計	11.0	37.5	11.0	59.5	12.0	12.0	—	—	—	—	—	—	—	—	—	1.5	—	1.5	2.0	2.0	—
10月	上旬	—	1.5	—	1.5	—	—	—	—	—	—	—	—	—	—	—	0.8	—	0.8	1.0	—	—
	中旬	—	5.5	—	5.5	—	—	—	—	—	—	—	—	—	—	—	—	—	—	—	—	—
	下旬	—	24.0	—	24.0	8.0	8.0	—	—	—	—	—	—	—	—	—	—	—	—	—	—	—
	小計	—	31.0	—	31.0	8.0	8.0	—	—	—	—	—	—	—	—	—	0.8	—	0.8	1.0	—	—
11月	上旬	—	4.5	—	4.5	2.0	2.0	—	—	—	—	—	—	—	—	—	—	—	—	—	—	—
	中旬	—	—	—	—	—	—	—	—	—	—	—	—	—	—	—	—	—	—	—	—	—
	下旬	—	—	—	—	—	—	—	—	—	—	—	—	—	—	—	—	—	—	—	—	—
	小計	—	4.5	—	4.5	2.0	2.0	—	—	—	—	—	—	—	—	—	—	—	—	—	—	—
12月	上旬	—	—	—	—	—	—	—	—	—	—	—	—	—	—	—	—	—	—	—	—	—
	中旬	—	—	—	—	—	—	—	—	—	—	—	—	—	—	—	—	—	—	—	—	—
	下旬	—	—	—	—	—	—	—	—	—	—	—	—	—	—	—	—	—	—	—	—	—
	小計	—	—	—	—	—	—	—	—	—	—	—	—	—	—	—	—	—	—	—	—	—
1月	上旬	—	—	—	—	—	—	—	—	—	—	—	—	—	—	—	—	—	—	—	—	—
	中旬	—	—	—	—	—	—	—	—	—	—	—	—	—	—	—	—	—	—	—	—	—
	下旬	—	—	—	—	—	—	—	—	—	—	—	—	—	—	—	—	—	—	—	—	—
	小計	—	—	—	—	—	—	—	—	—	—	—	—	—	—	—	—	—	—	—	—	—
2月	上旬	—	—	—	—	—	—	—	—	—	—	—	—	—	—	—	—	—	—	—	—	—
	中旬	—	—	—	—	—	—	—	—	—	—	—	—	—	—	—	—	—	—	—	—	—
	下旬	—	—	—	—	—	—	—	—	—	—	—	—	—	—	—	—	—	—	—	—	—
	小計	—	—	—	—	—	—	—	—	—	—	—	—	—	—	—	—	—	—	—	—	—
合計		37.5	131.8	15.1	234.2	62.5	77.1	—	0.5	3.0	—	3.5	3.0	—	—	1.2	6.8	—	8.0	6.0	3.4	—

第三表 (N2)

月	部門別	小豆 家族員	小豆 常雇	小豆 臨時雇	小豆 小計	小豆 馬	小豆 牛	小豆 驢	綠豆 家族員	綠豆 常雇	綠豆 臨時雇	綠豆 小計	綠豆 馬	綠豆 牛	綠豆 驢	黍 家族員	黍 常雇	黍 臨時雇	黍 小計	黍 馬	黍 牛	黍 驢
3 月	上旬	—	—	—	—	—	—	—	—	—	—	—	—	—	—	—	—	—	—	—	—	—
	中旬	—	—	—	—	—	—	—	—	—	—	—	—	—	—	—	—	—	—	—	—	—
	下旬	—	—	—	—	—	—	—	—	—	—	—	—	—	—	—	—	—	—	—	—	—
	小計	—	—	—	—	—	—	—	—	—	—	—	—	—	—	—	—	—	—	—	—	—
4 月	上旬	—	—	—	—	—	—	—	—	—	—	—	—	—	—	—	—	—	—	—	—	—
	中旬	—	—	—	—	—	—	—	—	—	—	—	—	—	—	—	—	—	—	—	—	—
	下旬	—	—	—	—	—	—	—	—	—	—	—	—	—	—	—	—	—	—	—	—	—
	小計	—	—	—	—	—	—	—	—	—	—	—	—	—	—	—	—	—	—	—	—	—
5 月	上旬	—	—	—	—	—	—	—	—	—	—	—	—	—	—	—	—	—	—	—	—	—
	中旬	—	—	—	—	—	—	—	—	—	—	—	—	—	—	—	—	—	—	—	—	—
	下旬	—	—	—	—	—	—	—	—	—	—	—	—	—	—	—	1.5	0.5	2.0	—	2.0	—
	小計	—	—	—	—	—	—	—	—	—	—	—	—	—	—	—	1.5	0.5	2.0	—	2.0	—
6 月	上旬	—	1.5	—	1.5	—	—	—	—	—	—	—	—	—	—	—	—	—	—	—	—	—
	中旬	—	1.0	—	1.0	—	—	—	—	—	—	—	—	—	—	—	—	—	—	—	—	—
	下旬	—	—	—	—	—	—	—	—	—	—	—	—	—	—	—	3.5	—	3.5	—	—	—
	小計	—	2.5	—	2.5	—	—	—	—	—	—	—	—	—	—	—	3.5	—	3.5	—	—	—
7 月	上旬	—	—	—	—	—	—	—	—	—	—	—	—	—	—	—	—	—	—	—	—	—
	中旬	—	—	—	—	—	—	—	—	—	—	—	—	—	—	1.0	2.0	—	3.0	2.0	—	—
	下旬	—	—	—	—	—	—	—	—	—	—	—	—	—	—	—	—	—	—	—	—	—
	小計	—	—	—	—	—	—	—	—	—	—	—	—	—	—	1.0	2.0	—	3.0	2.0	—	—
8 月	上旬	—	—	—	—	—	—	—	—	—	—	—	—	—	—	—	—	—	—	—	—	—
	中旬	—	—	—	—	—	—	—	—	—	—	—	—	—	—	—	—	—	—	—	—	—
	下旬	—	—	—	—	—	—	—	—	—	—	—	—	—	—	—	7.5	—	7.5	—	—	—
	計小	—	—	—	—	—	—	—	—	—	—	—	—	—	—	—	7.5	—	7.5	—	—	—
9 月	上旬	—	—	—	—	—	—	—	—	—	—	—	—	—	—	—	—	—	—	—	—	—
	中旬	—	—	—	—	—	—	—	—	—	—	—	—	—	—	—	—	—	—	—	—	—
	下旬	—	1.0	—	1.0	—	—	—	—	0.5	—	0.5	—	—	—	—	—	—	—	—	—	—
	小計	—	1.0	—	1.0	—	—	—	—	0.5	—	0.5	—	—	—	—	—	—	—	—	—	—
10 月	上旬	0.5	5.5	—	6.0	3.0	1.0	—	—	1.2	—	1.2	2.0	1.0	—	—	—	—	—	—	—	—
	中旬	—	—	—	—	—	—	—	—	—	—	—	—	—	—	—	—	—	—	—	—	—
	下旬	—	—	—	—	—	—	—	—	—	—	—	—	—	—	—	—	—	—	—	—	—
	小計	0.5	5.5	—	6.0	3.0	1.0	—	—	1.2	—	1.2	2.0	1.0	—	—	—	—	—	—	—	—
11 月	上旬	—	—	—	—	—	—	—	—	—	—	—	—	—	—	—	—	—	—	—	—	—
	中旬	—	—	—	—	—	—	—	—	—	—	—	—	—	—	—	—	—	—	—	—	—
	下旬	—	—	—	—	—	—	—	—	—	—	—	—	—	—	—	—	—	—	—	—	—
	小計	—	—	—	—	—	—	—	—	—	—	—	—	—	—	—	—	—	—	—	—	—
12 月	上旬	—	—	—	—	—	—	—	—	—	—	—	—	—	—	—	—	—	—	—	—	—
	中旬	—	—	—	—	—	—	—	—	—	—	—	—	—	—	—	—	—	—	—	—	—
	下旬	—	—	—	—	—	—	—	—	—	—	—	—	—	—	—	—	—	—	—	—	—
	小計	—	—	—	—	—	—	—	—	—	—	—	—	—	—	—	—	—	—	—	—	—
1 月	上旬	—	—	—	—	—	—	—	—	—	—	—	—	—	—	—	—	—	—	—	—	—
	中旬	—	—	—	—	—	—	—	—	—	—	—	—	—	—	—	—	—	—	—	—	—
	下旬	—	—	—	—	—	—	—	—	—	—	—	—	—	—	—	—	—	—	—	—	—
	小計	—	—	—	—	—	—	—	—	—	—	—	—	—	—	—	—	—	—	—	—	—
2 月	上旬	—	—	—	—	—	—	—	—	—	—	—	—	—	—	—	—	—	—	—	—	—
	中旬	—	—	—	—	—	—	—	—	—	—	—	—	—	—	—	—	—	—	—	—	—
	下旬	—	—	—	—	—	—	—	—	—	—	—	—	—	—	—	—	—	—	—	—	—
	小計	—	—	—	—	—	—	—	—	—	—	—	—	—	—	—	—	—	—	—	—	—
合計		0.5	9.0	—	9.5	3.0	1.0	—	—	1.7	—	1.7	2.0	1.0	—	1.0	14.5	0.5	16.0	2.0	2.0	—

(農家番號 37)

蕎麥 家族員	蕎麥 常雇	蕎麥 臨時雇	蕎麥 小計	蕎麥 馬	蕎麥 牛	蕎麥 驢	棉花 家族員	棉花 常雇	棉花 臨時雇	棉花 小計	棉花 畜	棉花 牛	棉花 驢	落花生 家族員	落花生 常雇	落花生 臨時雇	落花生 小計	落花生 馬	落花生 牛	落花生 驢
—	—	—	—	—	—	—	—	—	—	—	—	—	—	—	—	—	—	—	—	—
—	—	—	—	—	—	—	—	—	—	—	—	—	—	—	—	—	—	—	—	—
—	—	—	—	—	—	—	—	—	—	—	—	—	—	3.0	1.5	—	4.5	—	—	—
—	—	—	—	—	—	—	—	—	—	—	—	—	—	3.0	1.5	—	4.5	—	—	—
—	—	—	—	—	—	—	—	—	—	—	—	—	—	—	—	—	—	—	—	—
—	—	—	—	—	—	—	—	—	—	—	—	—	—	—	—	—	—	—	—	—
—	—	—	—	—	—	—	0.4	1.2	0.4	2.0	—	0.8	—	—	—	—	—	—	—	—
—	—	—	—	—	—	—	0.4	1.2	0.4	2.0	—	0.8	—	—	—	—	—	—	—	—
—	—	—	—	—	—	—	—	—	—	—	—	—	—	—	—	—	—	—	—	—
—	—	—	—	—	—	—	—	—	—	—	—	—	—	—	—	—	—	—	—	—
—	—	—	—	—	—	—	—	—	—	—	—	—	—	—	3.0	—	3.0	—	4.0	—
—	—	—	—	—	—	—	—	—	—	—	—	—	—	—	3.0	—	3.0	—	4.0	—
—	—	—	—	—	—	—	—	—	—	—	—	—	—	—	—	—	—	—	—	—
—	—	—	—	—	—	—	—	2.0	—	2.0	—	—	—	—	1.0	—	1.0	1.0	—	—
—	—	—	—	—	—	—	0.5	2.0	—	2.5	1.0	1.0	—	—	2.0	—	2.0	—	—	—
—	—	—	—	—	—	—	0.5	4.0	—	4.5	1.0	1.0	—	—	3.0	—	3.0	1.0	—	—
—	—	—	—	—	—	—	—	—	—	—	—	—	—	—	4.0	—	4.0	—	—	—
—	—	—	—	—	—	—	0.3	0.3	—	0.6	0.5	0.5	—	0.7	1.2	—	1.9	1.5	1.5	—
0.5	1.5	—	2.0	—	2.0	—	0.5	1.0	—	1.5	2.0	—	—	—	7.5	—	7.5	—	3.0	—
0.5	1.5	—	2.0	—	2.0	—	0.8	1.3	—	2.1	2.5	0.5	—	0.7	12.7	—	13.4	1.5	4.5	—
—	—	—	—	—	—	—	—	—	—	—	—	—	—	—	—	—	—	—	—	—
—	—	—	—	—	—	—	—	1.5	—	1.5	—	—	—	1.0	12.0	—	13.0	4.0	2.0	—
—	2.0	—	2.0	—	2.0	—	—	1.5	—	1.5	—	—	—	—	—	—	—	—	—	—
—	2.0	—	2.0	—	2.0	—	—	3.0	—	3.0	—	—	—	1.0	12.0	—	13.0	4.0	2.0	—
—	—	—	—	—	—	—	—	—	—	—	—	—	—	—	—	—	—	—	—	—
—	—	—	—	—	—	—	—	—	—	—	—	—	—	—	—	—	—	—	—	—
—	—	—	—	—	—	—	—	—	—	—	—	—	—	—	—	—	—	—	—	—
—	—	—	—	—	—	—	—	—	—	—	—	—	—	—	—	—	—	—	—	—
—	1.5	—	1.5	1.0	1.0	—	—	—	—	—	—	—	—	—	—	—	—	—	—	—
—	0.5	—	0.5	—	—	—	0.5	—	—	0.5	—	—	—	9.75	16.5	—	26.25	2.0	8.0	—
—	—	—	—	—	—	—	2.0	—	—	2.0	—	—	—	—	9.0	—	9.00	—	—	—
—	2.0	—	2.0	1.0	1.0	—	2.5	—	—	2.5	—	—	—	9.75	25.5	—	35.25	2.0	8.0	—
—	—	—	—	—	—	—	0.5	—	—	0.5	—	—	—	—	—	—	—	—	—	—
—	—	—	—	—	—	—	0.5	—	—	0.5	—	—	—	—	—	—	—	—	—	—
—	—	—	—	—	—	—	—	—	—	—	—	—	—	—	—	—	—	—	—	—
—	—	—	—	—	—	—	1.0	—	—	1.0	—	—	—	—	—	—	—	—	—	—
—	—	—	—	—	—	—	—	—	—	—	—	—	—	—	—	—	—	—	—	—
—	—	—	—	—	—	—	—	—	—	—	—	—	—	—	—	—	—	—	—	—
—	—	—	—	—	—	—	—	—	—	—	—	—	—	—	—	—	—	—	—	—
—	—	—	—	—	—	—	—	—	—	—	—	—	—	—	—	—	—	—	—	—
—	—	—	—	—	—	—	—	—	—	—	—	—	—	—	—	—	—	—	—	—
—	—	—	—	—	—	—	—	—	—	—	—	—	—	—	—	—	—	—	—	—
—	—	—	—	—	—	—	—	—	—	—	—	—	—	—	—	—	—	—	—	—
—	—	—	—	—	—	—	—	—	—	—	—	—	—	—	—	—	—	—	—	—
—	—	—	—	—	—	—	—	—	—	—	—	—	—	—	—	—	—	—	—	—
—	—	—	—	—	—	—	—	—	—	—	—	—	—	—	—	—	—	—	—	—
—	—	—	—	—	—	—	—	—	—	—	—	—	—	—	—	—	—	—	—	—
—	—	—	—	—	—	—	—	—	—	—	—	—	—	—	—	—	—	—	—	—
—	—	—	—	—	—	—	—	—	—	—	—	—	—	—	—	—	—	—	—	—
0.5	5.5	—	6.0	1.0	5.0	—	5.2	9.5	0.4	15.1	3.5	2.3	—	14.45	57.7	—	72.15	8.5	18.5	—

第三表 (N3)

月	部門別	大麻 家族員	大麻 常雇	大麻 臨時雇	大麻 小計	大麻 馬	大麻 牛	大麻 驢	蔬菜 家族員	蔬菜 常雇	蔬菜 臨時雇	蔬菜 小計	蔬菜 馬	蔬菜 牛	蔬菜 驢
3月	上旬	—	—	—	—	—	—	—	—	—	—	—	—	—	—
	中旬	—	—	—	—	—	—	—	—	—	—	—	—	—	—
	下旬	—	—	—	—	—	—	—	—	2.0	—	2.0	—	—	—
	小計	—	—	—	—	—	—	—	—	**2.0**	—	**2.0**	—	—	—
4月	上旬	—	—	—	—	—	—	—	—	—	—	—	—	—	—
	中旬	—	—	—	—	—	—	—	—	2.5	—	2.5	—	—	—
	下旬	0.1	0.2	—	0.3	—	0.2	—	—	1.0	—	1.0	—	—	—
	小計	**0.1**	**0.2**	—	**0.3**	—	**0.2**	—	—	**3.5**	—	**3.5**	—	—	—
5月	上旬	—	—	—	—	—	—	—	—	1.5	—	1.5	—	—	—
	中旬	—	—	—	—	—	—	—	0.5	2.0	—	2.5	—	—	—
	下旬	—	—	—	—	—	—	—	—	5.0	—	5.0	—	—	—
	小計	—	—	—	—	—	—	—	**0.5**	**8.5**	—	**9.0**	—	—	—
6月	上旬	—	—	—	—	—	—	—	—	0.5	—	0.5	—	—	—
	中旬	—	—	—	—	—	—	—	—	0.5	—	0.5	—	—	—
	下旬	—	—	—	—	—	—	—	—	—	—	—	—	—	—
	小計	—	—	—	—	—	—	—	—	**1.0**	—	**1.0**	—	—	—
7月	上旬	—	—	—	—	—	—	—	—	0.5	—	0.5	—	—	—
	中旬	—	—	—	—	—	—	—	—	2.0	—	2.0	—	—	—
	下旬	—	—	—	—	—	—	—	—	2.0	—	2.0	—	—	—
	小計	—	—	—	—	—	—	—	—	**4.5**	—	**4.5**	—	—	—
8月	上旬	—	—	—	—	—	—	—	—	2.5	—	2.5	—	—	—
	中旬	—	—	—	—	—	—	—	—	0.5	—	0.5	—	—	—
	下旬	—	—	—	—	—	—	—	—	1.5	—	1.5	—	—	—
	小計	—	—	—	—	—	—	—	—	**4.5**	—	**4.5**	—	—	—
9月	上旬	—	—	—	—	—	—	—	—	—	—	—	—	—	—
	中旬	—	—	—	—	—	—	—	—	—	—	—	—	—	—
	下旬	—	—	—	—	—	—	—	—	—	—	—	—	—	—
	小計	—	—	—	—	—	—	—	—	—	—	—	—	—	—
10月	上旬	—	—	—	—	—	—	—	—	1.5	—	1.5	—	—	—
	中旬	—	—	—	—	—	—	—	—	—	—	—	—	—	—
	下旬	—	—	—	—	—	—	—	1.0	—	—	1.0	—	—	—
	小計	—	—	—	—	—	—	—	**1.0**	**1.5**	—	**2.5**	—	—	—
11月	上旬	—	—	—	—	—	—	—	—	1.5	—	1.5	—	—	—
	中旬	—	—	—	—	—	—	—	—	—	—	—	—	—	—
	下旬	—	—	—	—	—	—	—	—	—	—	—	—	—	—
	小計	—	—	—	—	—	—	—	—	**1.5**	—	**1.5**	—	—	—
12月	上旬	—	—	—	—	—	—	—	—	—	—	—	—	—	—
	中旬	—	—	—	—	—	—	—	—	—	—	—	—	—	—
	下旬	—	—	—	—	—	—	—	—	—	—	—	—	—	—
	小計	—	—	—	—	—	—	—	—	—	—	—	—	—	—
1月	上旬	—	—	—	—	—	—	—	—	—	—	—	—	—	—
	中旬	—	—	—	—	—	—	—	—	—	—	—	—	—	—
	下旬	—	—	—	—	—	—	—	—	—	—	—	—	—	—
	小計	—	—	—	—	—	—	—	—	—	—	—	—	—	—
2月	上旬	—	—	—	—	—	—	—	—	—	—	—	—	—	—
	中旬	—	—	—	—	—	—	—	—	—	—	—	—	—	—
	下旬	—	—	—	—	—	—	—	—	—	—	—	—	—	—
	小計	—	—	—	—	—	—	—	—	—	—	—	—	—	—
合計		0.1	0.2	—	0.3	—	0.2	—	1.5	27.0	—	28.5	—	—	—

(農家番號 37)

耕 家族員	耕 常雇	耕 臨時雇	耕 小計	雜 馬	雜 牛	雜 驢	養畜 家族員	養畜 常雇	養畜 臨時雇	養畜 小計	養畜 馬	養畜 牛	養畜 驢	農產加工 家族員	農產加工 常雇	農產加工 臨時雇	農產加工 小計	農產加工 馬	農產加工 牛	農產加工 驢
—	2.0	—	**2.0**	1.0	2.0	1.0	5.0	—	—	**5.0**	—	—	—	—	—	—	—	—	—	—
—	0.5	—	**0.5**	—	2.0	—	5.0	2.0	—	**7.0**	—	—	—	—	—	—	—	—	—	—
1.5	21.0	—	**22.5**	12.0	14.0	—	5.5	2.0	—	**7.5**	—	—	—	—	—	—	—	—	—	—
1.5	**23.5**	—	**25.0**	**13.0**	**18.0**	**1.0**	**15.5**	**4.0**	—	**19.5**	—	—	—	—	—	—	—	—	—	—
6.0	24.0	—	**30.0**	16.0	16.0	—	5.0	—	—	**5.0**	—	—	—	—	—	—	—	—	—	—
7.5	25.0	—	**32.5**	16.5	15.0	—	5.0	—	—	**5.0**	—	—	—	—	—	—	—	—	—	—
—	4.0	—	**4.0**	4.0	4.0	—	5.0	—	—	**5.0**	—	—	—	—	—	—	—	—	—	—
13.5	**53.0**	—	**66.5**	**36.5**	**35.0**	—	**15.0**	—	—	**15.0**	—	—	—	—	—	—	—	—	—	—
—	1.5	—	**1.5**	2.0	2.0	—	5.0	—	—	**5.0**	—	—	—	—	—	—	—	—	—	—
—	3.0	—	**3.0**	—	—	—	5.0	—	—	**5.0**	—	—	—	—	—	—	—	—	—	—
—	—	—	—	—	—	—	5.5	0.5	—	**6.0**	2.0	2.0	—	—	—	—	—	—	—	—
—	**4.5**	—	**4.5**	**2.0**	**2.0**	—	**15.5**	**0.5**	—	**16.0**	**2.0**	**2.0**	—	—	—	—	—	—	—	—
—	—	—	—	—	—	—	5.0	—	—	**5.0**	—	—	—	—	—	—	—	—	—	—
—	—	—	—	—	—	—	5.0	—	—	**5.0**	—	—	—	—	—	—	—	—	—	—
—	—	—	—	—	—	—	5.0	—	—	**5.0**	—	—	—	—	—	—	—	—	—	—
—	—	—	—	—	—	—	**15.0**	—	—	**15.0**	—	—	—	—	—	—	—	—	—	—
—	12.0	—	**12.0**	—	—	—	5.0	—	—	**5.0**	—	—	—	—	—	—	—	—	—	—
—	4.5	—	**4.5**	—	—	—	5.0	—	—	**5.0**	—	—	—	—	—	—	—	—	—	—
—	12.0	—	**12.0**	—	—	—	5.5	—	—	**5.5**	—	—	—	—	—	—	—	—	—	—
—	**28.5**	—	**28.5**	—	—	—	**15.5**	—	—	**15.5**	—	—	—	—	—	—	—	—	—	—
—	—	—	—	—	—	—	5.0	—	—	**5.0**	—	—	—	—	—	—	—	—	—	—
—	—	—	—	—	—	—	5.0	—	—	**5.0**	—	—	—	—	—	—	—	—	—	—
—	3.0	—	**3.0**	—	—	—	5.5	1.5	—	**7.0**	—	—	—	—	1.5	—	**1.5**	—	—	—
—	**3.0**	—	**3.0**	—	—	—	**15.5**	**1.5**	—	**17.0**	—	—	—	—	**1.5**	—	**1.5**	—	—	—
—	1.5	—	**1.5**	—	—	—	5.0	—	—	**5.0**	—	—	—	—	—	—	—	—	—	—
—	—	—	—	—	—	—	5.0	—	—	**5.0**	—	—	—	—	—	—	—	—	—	—
—	—	—	—	—	—	—	5.0	—	—	**5.0**	—	—	—	—	—	—	—	—	—	—
—	**1.5**	—	**1.5**	—	—	—	**15.0**	—	—	**15.0**	—	—	—	—	—	—	—	—	—	—
—	—	—	—	—	—	—	5.0	—	—	**5.0**	—	—	—	—	—	—	—	—	—	—
—	—	—	—	—	—	—	5.0	—	—	**5.0**	—	—	—	—	—	—	—	—	—	—
—	—	—	—	—	—	—	5.5	—	—	**5.5**	—	—	—	—	—	—	—	—	—	—
—	—	—	—	—	—	—	**15.5**	—	—	**15.5**	—	—	—	—	—	—	—	—	—	—
—	—	—	—	—	—	—	5.0	—	—	**5.0**	—	—	—	—	—	—	—	—	—	—
—	—	—	—	—	—	—	5.0	—	—	**5.0**	—	—	—	—	—	—	—	—	—	—
—	1.0	—	**1.0**	2.0	2.0	—	5.0	—	—	**5.0**	—	—	—	—	—	—	—	—	—	—
—	**1.0**	—	**1.0**	**2.0**	**2.0**	—	**15.0**	—	—	**15.0**	—	—	—	—	—	—	—	—	—	—
—	—	—	—	—	—	—	5.0	—	—	**5.0**	—	—	—	—	—	—	—	—	—	—
—	10.0	—	**10.0**	16.0	16.0	—	5.0	—	—	**5.0**	—	—	—	—	—	—	—	—	—	—
—	6.0	—	**6.0**	6.0	6.0	—	5.5	—	—	**5.5**	—	—	—	—	—	—	—	—	—	—
—	**16.0**	—	**16.0**	**22.0**	**22.0**	—	**15.5**	—	—	**15.5**	—	—	—	—	—	—	—	—	—	—
—	3.0	—	**3.0**	6.0	6.0	—	5.0	—	—	**5.0**	—	—	—	—	—	—	—	—	—	—
—	—	—	—	—	—	—	5.0	—	—	**5.0**	—	—	—	—	—	—	—	—	—	—
—	1.0	—	**1.0**	2.0	2.0	—	5.5	—	—	**5.5**	—	—	—	—	—	—	—	—	—	—
—	**4.0**	—	**4.0**	**8.0**	**8.0**	—	**15.5**	—	—	**15.5**	—	—	—	—	—	—	—	—	—	—
—	—	—	—	—	—	—	5.0	—	2.0	**7.0**	—	—	—	—	—	—	—	—	—	—
—	5.0	—	**5.0**	8.0	8.0	—	5.0	—	—	**5.0**	—	—	—	—	—	—	—	—	—	—
—	6.0	—	**6.0**	12.0	12.0	—	4.0	—	—	**4.0**	—	—	—	—	—	—	—	—	—	—
—	**11.0**	—	**11.0**	**20.0**	**20.0**	—	**14.0**	—	**2.0**	**16.0**	—	—	—	—	—	—	—	—	—	—
15.0	146.0	—	161.0	103.5	107.0	1.0	182.5	6.0	2.0	190.5	2.0	2.0	—	—	1.5	—	1.5	—	—	—

第三表（N4）　（農家番號 37）

月	部門別	農 家族員	農 常雇	農 臨時雇	農 小計	雜 馬	雜 牛	雜 騾	合計 家族員	合計 常雇	合計 臨時雇	合計 小計	合計 馬	合計 牛	合計 騾
3月	上旬	4.0	18.0	—	22.0	4.0	8.0	4.0	9.0	20.0	—	29.0	5.0	10.0	5.0
	中旬	—	11.5	—	11.5	—	—	—	5.0	14.0	—	19.0	—	2.0	—
	下旬	—	—	—	—	—	—	—	10.0	28.0	—	38.0	14.0	14.0	—
	小計	4.0	29.5	—	33.5	4.0	8.0	4.0	24.0	62.0	—	86.0	19.0	26.0	5.0
4月	上旬	—	—	—	—	—	—	—	11.0	24.0	—	35.0	16.0	16.0	—
	中旬	0.5	2.5	—	3.0	1.5	3.0	—	13.0	30.0	—	43.0	18.0	18.0	—
	下旬	—	—	—	—	—	—	—	13.0	26.0	2.0	41.0	4.0	29.0	—
	小計	0.5	2.5	—	3.0	1.5	3.0	—	37.0	80.0	2.0	119.0	38.0	63.0	—
5月	上旬	—	1.5	—	1.5	—	—	—	10.5	24.0	3.0	37.5	4.0	14.0	—
	中旬	1.0	3.0	—	4.0	2.0	2.0	—	8.0	18.0	—	26.0	2.0	3.0	—
	下旬	—	—	—	—	—	—	—	6.5	32.0	0.5	39.0	2.0	8.0	—
	小計	1.0	4.5	—	5.5	2.0	2.0	—	25.0	74.0	3.5	102.5	8.0	25.0	—
6月	上旬	—	5.0	—	5.0	—	—	—	5.5	27.0	—	32.5	2.0	2.0	—
	中旬	—	—	—	—	—	—	—	11.0	29.5	—	40.5	18.0	8.0	—
	下旬	—	1.0	—	1.0	2.0	2.0	—	7.0	19.0	—	26.0	6.0	10.0	—
	小計	—	6.0	—	6.0	2.0	2.0	—	23.5	75.5	—	99.0	26.0	20.0	—
7月	上旬	—	2.0	—	2.0	2.0	2.0	1.0	5.5	26.0	—	31.5	4.0	4.0	1.5
	中旬	1.0	—	—	1.0	—	—	—	14.0	25.7	—	39.7	17.0	17.0	—
	下旬	—	—	—	—	—	—	—	9.5	27.0	—	36.5	10.0	12.0	—
	小計	1.0	2.0	—	3.0	2.0	2.0	1.0	29.0	78.7	—	107.7	31.0	33.0	1.5
8月	上旬	6.0	13.5	21.0	40.5	—	—	—	12.0	17.0	21.0	50.0	—	—	—
	中旬	—	2.0	—	2.0	2.0	2.0	—	6.0	16.0	—	22.0	6.0	4.0	—
	下旬	1.0	12.5	—	13.5	4.0	2.0	—	7.0	33.0	—	40.0	6.0	4.0	1.0
	小計	7.0	28.0	21.0	56.0	6.0	4.0	—	25.0	66.0	21.0	112.0	12.0	8.0	1.0
9月	上旬	—	18.0	—	18.0	6.0	6.0	—	5.0	22.5	—	27.5	6.0	6.0	—
	中旬	—	—	—	—	—	—	—	16.5	27.0	4.0	47.5	13.0	14.0	—
	下旬	—	—	—	—	—	—	—	6.5	27.0	10.0	43.5	8.0	8.0	—
	小計	—	18.0	—	18.0	6.0	6.0	—	28.0	76.5	14.0	118.5	27.0	28.0	—
10月	上旬	—	1.5	—	1.5	—	—	—	5.50	30.0	—	35.50	16.0	6.0	—
	中旬	—	1.5	—	1.5	—	—	—	15.25	28.5	—	43.75	4.0	8.0	—
	下旬	—	—	—	—	—	—	—	8.50	33.0	—	41.50	8.0	8.0	—
	小計	—	3.0	—	3.0	—	—	—	29.25	91.5	—	120.75	28.0	22.0	—
11月	上旬	—	19.5	—	19.5	—	—	—	5.5	25.5	—	31.0	2.0	2.0	—
	中旬	—	—	—	—	—	—	—	5.5	—	—	5.5	—	—	—
	下旬	—	—	—	—	—	—	—	5.0	1.0	—	6.0	2.0	2.0	—
	小計	—	19.5	—	19.5	—	—	—	16.0	26.5	—	42.5	4.0	4.0	—
12月	上旬	—	—	—	—	—	—	—	5.0	—	—	5.0	—	—	—
	中旬	—	—	—	—	—	—	—	5.5	10.0	—	15.0	16.0	16.0	—
	下旬	—	2.0	—	2.0	—	—	—	5.5	8.0	—	13.5	6.0	6.0	—
	小計	—	2.0	—	2.0	—	—	—	15.5	18.0	—	33.5	22.0	22.0	—
1月	上旬	—	17.0	—	17.0	—	—	—	5.0	20.0	—	25.0	6.0	6.0	—
	中旬	—	6.0	—	6.0	—	—	—	5.0	6.0	—	11.0	—	—	—
	下旬	—	15.0	—	15.0	—	—	—	5.5	16.0	—	21.5	2.0	2.0	—
	小計	—	38.0	—	38.0	—	—	—	15.5	42.0	—	57.5	8.0	8.0	—
2月	上旬	—	2.0	—	2.0	—	—	—	5.0	2.0	2.0	9.0	—	—	—
	中旬	—	9.0	—	9.0	—	—	—	5.0	14.0	—	19.0	8.0	8.0	—
	下旬	2.0	18.0	—	20.0	2.0	2.0	—	6.0	24.0	—	30.0	14.0	14.0	—
	小計	2.0	29.0	—	31.0	2.0	2.0	—	16.0	40.0	2.0	58.0	22.0	22.0	—
合計		15.5	182.0	21.0	218.5	25.5	29.0	5.0	283.75	730.7	42.5	1,056.95	245.0	281.0	7.5

第三表（O1）農業勞働旬別表　（農家番號 38）

月	部門別	大豆 家族員	大豆 常雇	大豆 臨時雇	大豆 小計	大豆 馬	大豆 牛	大豆 騾	高粱 家族員	高粱 常雇	高粱 臨時雇	高粱 小計	高粱 馬	高粱 牛	高粱 騾	粟 家族員	粟 常雇	粟 臨時雇	粟 小計	粟 馬	粟 牛	粟 騾
3月	上旬	—	—	—	—	—	—	—	—	—	—	—	—	—	—	—	—	—	—	—	—	—
	中旬	—	—	—	—	—	—	—	—	—	—	—	—	—	—	—	—	—	—	—	—	—
	下旬	—	—	—	—	—	—	—	—	—	—	—	—	—	—	—	—	—	—	—	—	—
	小計	—	—	—	—	—	—	—	—	—	—	—	—	—	—	—	—	—	—	—	—	—
4月	上旬	—	—	—	—	—	—	—	—	—	—	—	—	—	—	—	—	—	—	—	—	—
	中旬	—	—	—	—	—	—	—	—	—	—	—	—	—	—	—	—	—	—	—	—	—
	下旬	—	—	—	—	—	—	—	—	—	—	—	—	—	—	—	—	—	—	—	—	—
	小計	—	—	—	—	—	—	—	—	—	—	—	—	—	—	—	—	—	—	—	—	—
5月	上旬	—	—	—	—	—	—	—	3.0	2.0	—	5.0	2.0	2.0	1.0	—	—	—	—	—	—	—
	中旬	—	—	—	—	—	—	—	—	—	—	—	—	—	—	—	—	—	—	—	—	—
	下旬	1.0	1.0	—	2.0	—	—	—	—	—	—	—	—	—	—	—	—	—	—	—	—	—
	小計	1.0	1.0	—	2.0	—	—	—	3.0	2.0	—	5.0	2.0	2.0	1.0	—	—	—	—	—	—	—
6月	上旬	—	—	—	—	—	—	—	3.0	6.0	3.0	12.0	—	—	—	2.0	4.0	2.0	8.0	—	—	—
	中旬	—	—	—	—	—	—	—	—	—	—	—	—	—	—	1.0	1.0	—	2.0	—	—	—
	下旬	—	—	—	—	—	—	—	1.0	1.0	1.0	3.0	—	—	—	—	—	—	—	—	—	—
	小計	—	—	—	—	—	—	—	4.0	7.0	4.0	15.0	—	—	—	3.0	5.0	2.0	10.0	—	—	—
7月	上旬	—	—	—	—	—	—	—	2.0	—	—	2.0	4.0	—	—	—	—	—	—	—	—	—
	中旬	—	—	—	—	—	—	—	—	—	—	—	—	—	—	0.5	—	—	0.5	1.0	—	—
	下旬	—	—	—	—	—	—	—	—	—	—	—	—	—	—	—	—	—	—	—	—	—
	小計	—	—	—	—	—	—	—	2.0	—	—	2.0	4.0	—	—	0.5	—	—	0.5	1.0	—	—
8月	上旬	—	—	—	—	—	—	—	—	—	—	—	—	—	—	—	—	—	—	—	—	—
	中旬	—	—	—	—	—	—	—	—	—	—	—	—	—	—	—	—	—	—	—	—	—
	下旬	—	—	—	—	—	—	—	—	—	—	—	—	—	—	—	—	—	—	—	—	—
	小計	—	—	—	—	—	—	—	—	—	—	—	—	—	—	—	—	—	—	—	—	—
9月	上旬	—	—	—	—	—	—	—	—	—	—	—	—	—	—	3.0	5.0	—	8.0	3.0	1.0	—
	中旬	—	—	—	—	—	—	—	1.0	2.0	—	3.0	—	—	—	—	—	—	—	—	—	—
	下旬	—	—	—	—	—	—	—	—	—	—	—	—	—	—	—	—	—	—	—	—	—
	小計	—	—	—	—	—	—	—	1.0	2.0	—	3.0	—	—	—	3.0	5.0	—	8.0	3.0	1.0	—
10月	上旬	—	—	—	—	—	—	—	1.0	1.0	—	2.0	1.5	—	—	—	—	—	—	—	—	—
	中旬	—	—	—	—	—	—	—	—	—	—	—	—	—	—	—	—	—	—	—	—	—
	下旬	—	—	—	—	—	—	—	—	—	—	—	—	—	—	—	—	—	—	—	—	—
	小計	—	—	—	—	—	—	—	1.0	1.0	—	2.0	1.5	—	—	—	—	—	—	—	—	—
11月	上旬	—	—	—	—	—	—	—	—	—	—	—	—	—	—	—	—	—	—	—	—	—
	中旬	—	—	—	—	—	—	—	—	—	—	—	—	—	—	—	—	—	—	—	—	—
	下旬	—	—	—	—	—	—	—	—	—	—	—	—	—	—	—	—	—	—	—	—	—
	小計	—	—	—	—	—	—	—	—	—	—	—	—	—	—	—	—	—	—	—	—	—
12月	上旬	—	—	—	—	—	—	—	—	—	—	—	—	—	—	—	—	—	—	—	—	—
	中旬	—	—	—	—	—	—	—	—	—	—	—	—	—	—	—	—	—	—	—	—	—
	下旬	—	—	—	—	—	—	—	—	—	—	—	—	—	—	—	—	—	—	—	—	—
	小計	—	—	—	—	—	—	—	—	—	—	—	—	—	—	—	—	—	—	—	—	—
1月	上旬	—	—	—	—	—	—	—	—	—	—	—	—	—	—	—	—	—	—	—	—	—
	中旬	—	—	—	—	—	—	—	—	—	—	—	—	—	—	—	—	—	—	—	—	—
	下旬	—	—	—	—	—	—	—	—	—	—	—	—	—	—	—	—	—	—	—	—	—
	小計	—	—	—	—	—	—	—	—	—	—	—	—	—	—	—	—	—	—	—	—	—
2月	上旬	—	—	—	—	—	—	—	—	—	—	—	—	—	—	—	—	—	—	—	—	—
	中旬	—	—	—	—	—	—	—	—	—	—	—	—	—	—	—	—	—	—	—	—	—
	下旬	—	—	—	—	—	—	—	—	—	—	—	—	—	—	—	—	—	—	—	—	—
	小計	—	—	—	—	—	—	—	—	—	—	—	—	—	—	—	—	—	—	—	—	—
合計		1.0	1.0	—	2.0	—	—	—	11.0	12.0	4.0	27.0	7.5	2.0	1.0	6.5	10.0	2.0	18.5	4.0	1.0	—

第三表（02）

月	部門別	玉蜀黍 家族員	玉蜀黍 常雇	玉蜀黍 臨時雇	玉蜀黍 小計	玉蜀黍 馬	玉蜀黍 牛	玉蜀黍 驢	小麥 家族員	小麥 常雇	小麥 臨時雇	小麥 小計	小麥 馬	小麥 牛	小麥 驢	水稻 家族員	水稻 常雇	水稻 臨時雇	水稻 小計	水稻 馬	水稻 牛	水稻 驢
3 月	上旬	—	—	—	—	—	—	—	—	—	—	—	—	—	—	—	—	—	—	—	—	—
	中旬	—	—	—	—	—	—	—	—	—	—	—	—	—	—	—	—	—	—	—	—	—
	下旬	—	—	—	—	—	—	—	3.0	2.0	—	5.0	4.0	2.0	—	—	—	—	—	—	—	—
	小計	—	—	—	—	—	—	—	3.0	2.0	—	5.0	4.0	2.0	—	—	—	—	—	—	—	—
4 月	上旬	—	—	—	—	—	—	—	—	—	—	—	—	—	—	—	—	—	—	—	—	—
	中旬	—	—	—	—	—	—	—	—	—	—	—	—	—	—	—	—	—	—	—	—	—
	下旬	9.0	6.0	—	15.0	6.0	6.0	3.0	—	—	—	—	—	—	—	—	—	—	—	—	—	—
	小計	9.0	6.0	—	15.0	6.0	6.0	3.0	—	—	—	—	—	—	—	—	—	—	—	—	—	—
5 月	上旬	6.0	8.0	—	14.0	—	8.0	1.0	—	—	—	—	—	—	—	—	—	—	—	—	—	—
	中旬	—	—	—	—	—	—	—	—	—	—	—	—	—	—	—	—	—	—	—	—	—
	下旬	7.0	7.0	—	14.0	1.0	—	—	12.0	11.0	—	23.0	—	—	—	—	—	—	—	—	—	—
	小計	13.0	15.0	—	28.0	1.0	8.0	1.0	12.0	11.0	—	23.0	—	—	—	—	—	—	—	—	—	—
6 月	上旬	1.0	—	—	1.0	1.0	—	—	—	—	—	—	—	—	—	3.0	4.0	1.0	8.0	—	—	—
	中旬	1.0	—	—	1.0	2.0	—	—	—	—	—	—	—	—	—	—	—	—	—	—	—	—
	下旬	2.0	—	—	2.0	2.0	—	—	—	—	—	—	—	—	—	3.0	5.0	3.0	11.0	—	—	—
	小計	4.0	—	—	4.0	5.0	—	—	—	—	—	—	—	—	—	6.0	9.0	4.0	19.0	—	—	—
7 月	上旬	6.0	—	—	6.0	12.0	—	—	—	—	—	—	—	—	—	7.0	7.0	6.0	20.0	—	—	—
	中旬	1.0	1.0	—	2.0	2.0	—	—	—	—	—	—	—	—	—	2.0	2.0	3.0	7.0	—	—	—
	下旬	—	—	—	—	—	—	—	—	—	—	—	—	—	—	—	—	—	—	—	—	—
	小計	7.0	1.0	—	8.0	14.0	—	—	—	—	—	—	—	—	—	9.0	9.0	9.0	27.0	—	—	—
8 月	上旬	—	—	—	—	—	—	—	—	—	—	—	—	—	—	1.5	3.0	—	4.5	—	—	—
	中旬	—	—	—	—	—	—	—	—	—	—	—	—	—	—	—	—	—	—	—	—	—
	下旬	—	—	—	—	—	—	—	—	—	—	—	—	—	—	—	—	—	—	—	—	—
	小計	—	—	—	—	—	—	—	—	—	—	—	—	—	—	1.5	3.0	—	4.5	—	—	—
9 月	上旬	15.0	14.0	—	29.0	18.0	6.0	1.0	—	—	—	—	—	—	—	—	—	—	—	—	—	—
	中旬	4.0	9.0	4.0	17.0	—	—	—	—	—	—	—	—	—	—	—	—	—	—	—	—	—
	下旬	8.0	15.0	5.0	28.0	—	—	—	—	—	—	—	—	—	—	—	—	—	—	—	—	—
	小計	27.0	38.0	9.0	74.0	18.0	6.0	1.0	—	—	—	—	—	—	—	—	—	—	—	—	—	—
10 月	上旬	5.0	5.0	—	10.0	7.5	—	—	—	—	—	—	—	—	—	—	—	—	—	—	—	—
	中旬	—	—	—	—	—	—	—	—	—	—	—	—	—	—	—	—	—	—	—	—	—
	下旬	—	—	—	—	—	—	—	—	—	—	—	—	—	—	—	—	—	—	—	—	—
	小計	5.0	5.0	—	10.0	7.5	—	—	—	—	—	—	—	—	—	—	—	—	—	—	—	—
11 月	上旬	—	—	—	—	—	—	—	—	—	—	—	—	—	—	—	—	—	—	—	—	—
	中旬	—	—	—	—	—	—	—	—	—	—	—	—	—	—	—	—	—	—	—	—	—
	下旬	—	—	—	—	—	—	—	—	—	—	—	—	—	—	—	—	—	—	—	—	—
	小計	—	—	—	—	—	—	—	—	—	—	—	—	—	—	—	—	—	—	—	—	—
12 月	上旬	—	—	—	—	—	—	—	—	—	—	—	—	—	—	—	—	—	—	—	—	—
	中旬	—	—	—	—	—	—	—	—	—	—	—	—	—	—	—	—	—	—	—	—	—
	下旬	—	—	—	—	—	—	—	—	—	—	—	—	—	—	—	—	—	—	—	—	—
	小計	—	—	—	—	—	—	—	—	—	—	—	—	—	—	—	—	—	—	—	—	—
1 月	上旬	—	—	—	—	—	—	—	—	—	—	—	—	—	—	—	—	—	—	—	—	—
	中旬	—	—	—	—	—	—	—	—	—	—	—	—	—	—	—	—	—	—	—	—	—
	下旬	—	—	—	—	—	—	—	—	—	—	—	—	—	—	—	—	—	—	—	—	—
	小計	—	—	—	—	—	—	—	—	—	—	—	—	—	—	—	—	—	—	—	—	—
2 月	上旬	—	—	—	—	—	—	—	—	—	—	—	—	—	—	—	—	—	—	—	—	—
	中旬	—	—	—	—	—	—	—	—	—	—	—	—	—	—	—	—	—	—	—	—	—
	下旬	—	—	—	—	—	—	—	—	—	—	—	—	—	—	—	—	—	—	—	—	—
	小計	—	—	—	—	—	—	—	—	—	—	—	—	—	—	—	—	—	—	—	—	—
合計		65.0	65.0	9.0	139.0	51.5	20.0	5.0	15.0	13.0	—	28.0	4.0	2.0	—	16.5	21.0	13.0	50.5	—	—	—

（農家番號 38）

月	部門別	陸稻 家族員	陸稻 常雇	陸稻 臨時雇	陸稻 小計	陸稻 馬	陸稻 牛	陸稻 驢	黍 家族員	黍 常雇	黍 臨時雇	黍 小計	黍 馬	黍 牛	黍 驢	青麻 家族員	青麻 常雇	青麻 臨時雇	青麻 小計	青麻 馬	青麻 牛	青麻 驢
3 月	上旬	—	—	—	—	—	—	—	—	—	—	—	—	—	—	—	—	—	—	—	—	—
	中旬	—	—	—	—	—	—	—	—	—	—	—	—	—	—	—	—	—	—	—	—	—
	下旬	—	—	—	—	—	—	—	—	—	—	—	—	—	—	—	—	—	—	—	—	—
	小計	—	—	—	—	—	—	—	—	—	—	—	—	—	—	—	—	—	—	—	—	—
4 月	上旬	—	—	—	—	—	—	—	—	—	—	—	—	—	—	—	—	—	—	—	—	—
	中旬	—	—	—	—	—	—	—	—	—	—	—	—	—	—	—	—	—	—	—	—	—
	下旬	—	—	—	—	—	—	—	—	—	—	—	—	—	—	—	—	—	—	—	—	—
	小計	—	—	—	—	—	—	—	—	—	—	—	—	—	—	—	—	—	—	—	—	—
5 月	上旬	—	—	—	—	—	—	—	—	—	—	—	—	—	—	—	—	—	—	—	—	—
	中旬	—	—	—	—	—	—	—	—	—	—	—	—	—	—	—	—	—	—	—	—	—
	下旬	—	—	—	—	—	—	—	1.0	1.0	—	2.0	—	1.0	—	—	—	—	—	—	—	—
	小計	—	—	—	—	—	—	—	1.0	1.0	—	2.0	—	1.0	—	—	—	—	—	—	—	—
6 月	上旬	—	—	—	—	—	—	—	—	—	—	—	—	—	—	—	—	—	—	—	—	—
	中旬	—	—	—	—	—	—	—	—	—	—	—	—	—	—	—	—	—	—	—	—	—
	下旬	—	—	—	—	—	—	—	2.0	3.0	3.0	8.0	—	—	—	—	—	—	—	—	—	—
	小計	—	—	—	—	—	—	—	2.0	3.0	3.0	8.0	—	—	—	—	—	—	—	—	—	—
7 月	上旬	—	—	—	—	—	—	—	—	—	—	—	—	—	—	—	—	—	—	—	—	—
	中旬	—	—	—	—	—	—	—	—	—	—	—	—	—	—	—	—	—	—	—	—	—
	下旬	—	—	—	—	—	—	—	0.5	—	—	0.5	1.0	—	—	—	—	—	—	—	—	—
	小計	—	—	—	—	—	—	—	0.5	—	—	0.5	1.0	—	—	—	—	—	—	—	—	—
8 月	上旬	0.5	1.0	—	1.5	—	—	—	—	—	—	—	—	—	—	1.0	—	—	1.0	—	—	—
	中旬	—	—	—	—	—	—	—	—	—	—	—	—	—	—	—	—	—	—	—	—	—
	下旬	—	—	—	—	—	—	—	4.0	4.0	2.0	10.0	—	—	—	—	—	—	—	—	—	—
	小計	0.5	1.0	—	1.5	—	—	—	4.0	4.0	2.0	10.0	—	—	—	1.0	—	—	1.0	—	—	—
9 月	上旬	—	—	—	—	—	—	—	—	—	—	—	—	—	—	—	—	—	—	—	—	—
	中旬	—	—	—	—	—	—	—	—	—	—	—	—	—	—	—	—	—	—	—	—	—
	下旬	—	—	—	—	—	—	—	—	—	—	—	—	—	—	—	—	—	—	—	—	—
	小計	—	—	—	—	—	—	—	—	—	—	—	—	—	—	—	—	—	—	—	—	—
10 月	上旬	—	—	—	—	—	—	—	—	—	—	—	—	—	—	—	—	—	—	—	—	—
	中旬	—	—	—	—	—	—	—	—	—	—	—	—	—	—	—	—	—	—	—	—	—
	下旬	—	—	—	—	—	—	—	—	—	—	—	—	—	—	—	—	—	—	—	—	—
	小計	—	—	—	—	—	—	—	—	—	—	—	—	—	—	—	—	—	—	—	—	—
11 月	上旬	—	—	—	—	—	—	—	—	—	—	—	—	—	—	—	—	—	—	—	—	—
	中旬	—	—	—	—	—	—	—	—	—	—	—	—	—	—	—	—	—	—	—	—	—
	下旬	—	—	—	—	—	—	—	—	—	—	—	—	—	—	—	—	—	—	—	—	—
	小計	—	—	—	—	—	—	—	—	—	—	—	—	—	—	—	—	—	—	—	—	—
12 月	上旬	—	—	—	—	—	—	—	—	—	—	—	—	—	—	—	—	—	—	—	—	—
	中旬	—	—	—	—	—	—	—	—	—	—	—	—	—	—	—	—	—	—	—	—	—
	下旬	—	—	—	—	—	—	—	—	—	—	—	—	—	—	—	—	—	—	—	—	—
	小計	—	—	—	—	—	—	—	—	—	—	—	—	—	—	—	—	—	—	—	—	—
1 月	上旬	—	—	—	—	—	—	—	—	—	—	—	—	—	—	—	—	—	—	—	—	—
	中旬	—	—	—	—	—	—	—	—	—	—	—	—	—	—	—	—	—	—	—	—	—
	下旬	—	—	—	—	—	—	—	—	—	—	—	—	—	—	—	—	—	—	—	—	—
	小計	—	—	—	—	—	—	—	—	—	—	—	—	—	—	—	—	—	—	—	—	—
2 月	上旬	—	—	—	—	—	—	—	—	—	—	—	—	—	—	—	—	—	—	—	—	—
	中旬	—	—	—	—	—	—	—	—	—	—	—	—	—	—	—	—	—	—	—	—	—
	下旬	—	—	—	—	—	—	—	—	—	—	—	—	—	—	—	—	—	—	—	—	—
	小計	—	—	—	—	—	—	—	—	—	—	—	—	—	—	—	—	—	—	—	—	—
合計		0.5	1.0	—	1.5	—	—	—	7.5	8.0	5.0	20.5	1.0	1.0	—	1.0	—	—	1.0	—	—	—

第三表(03)

（農家番號 38）

月	部門別	落花生 家族員	落花生 常雇	落花生 臨時雇	落花生 小計	落花生 馬	落花生 牛	落花生 驢	蔬菜 家族員	蔬菜 常雇	蔬菜 臨時雇	蔬菜 小計	蔬菜 馬	蔬菜 牛	蔬菜 驢	耕 家族員	耕 常雇	耕 臨時雇	耕 小計	耕 馬	耕 牛	耕 驢	雜 家族員	雜 常雇	雜 臨時雇	雜 小計	雜 馬	雜 牛	雜 驢	養畜 家族員	養畜 常雇	養畜 臨時雇	養畜 小計	養畜 馬	養畜 牛	養畜 驢	養蚕 家族員	養蚕 常雇	養蚕 臨時雇	養蚕 小計	養蚕 馬	養蚕 牛	養蚕 驢
3	上旬	—	—	—	—	—	—	—	—	—	—	—	—	—	—	4.0	7.0	—	11.0	8.0	10.0	2.0	1.0	6.0	—	7.0	—	—	—	—	—	—	—	—	—	—	—	—	—	—	—	—
	中旬	—	—	—	—	—	—	—	—	—	—	—	—	—	—	3.0	2.0	—	5.0	4.0	6.0	—	3.0	5.0	—	8.0	—	—	—	—	—	—	—	—	—	—	—	—	—	—	—	—
	下旬	5.0	5.0	—	10.0	10.0	10.0	1.0	2.0	2.0	—	4.0	—	—	—	4.0	6.0	—	10.0	2.0	6.0	—	6.0	1.0	—	7.0	—	—	—	—	—	—	—	—	—	—	—	—	—	—	—	—
	小計	5.0	5.0	—	10.0	10.0	10.0	1.0	2.0	2.0	—	4.0	—	—	—	11.0	15.0	—	26.0	14.0	22.0	2.0	10.0	12.0	—	22.0	—	—	—	—	—	—	—	—	—	—	—	—	—	—	—	—
4	上旬	8.0	9.0	—	17.0	14.0	20.0	—	2.0	2.0	—	4.0	—	—	—	1.0	1.0	—	2.0	—	—	—	5.0	—	—	5.0	—	—	—	—	—	—	—	—	—	—	—	—	—	—	—	—
	中旬	8.0	8.0	—	16.0	12.0	12.0	—	—	—	—	—	—	—	—	3.0	3.0	—	6.0	—	—	—	5.0	—	—	5.0	—	—	—	—	—	—	—	—	—	—	—	—	—	—	—	—
	下旬	10.0	1.0	—	11.0	10.0	12.0	—	1.0	2.0	—	3.0	—	—	—	4.0	8.0	—	12.0	2.0	—	—	5.0	—	—	5.0	—	—	—	—	—	—	—	—	—	—	—	—	—	—	—	—
	小計	26.0	18.0	—	44.0	36.0	44.0	—	3.0	4.0	—	7.0	—	—	—	8.0	12.0	—	20.0	2.0	—	—	15.0	—	—	15.0	—	—	—	—	—	—	—	—	—	—	—	—	—	—	—	—
5	上旬	11.0	8.0	—	19.0	8.0	4.0	—	1.0	—	—	1.0	—	—	—	5.0	1.0	—	6.0	8.0	2.0	2.0	5.0	—	—	5.0	—	—	—	—	—	—	—	—	—	—	—	—	—	—	—	—
	中旬	23.0	15.0	—	38.0	15.0	5.0	1.0	1.0	1.0	—	2.0	—	—	—	—	—	—	—	—	—	—	6.0	1.0	—	7.0	—	—	—	—	—	—	—	—	—	—	—	—	—	—	—	—
	下旬	—	—	—	—	—	—	—	2.0	2.0	—	4.0	—	—	—	—	—	—	—	—	—	—	5.5	—	—	5.5	—	—	—	—	—	—	—	—	—	—	—	—	—	—	—	—
	小計	34.0	23.0	—	57.0	23.0	9.0	1.0	4.0	3.0	—	7.0	—	—	—	5.0	1.0	—	6.0	8.0	2.0	2.0	16.5	1.0	—	17.5	—	—	—	—	—	—	—	—	—	—	—	—	—	—	—	—
6	上旬	4.0	—	—	4.0	4.0	—	—	4.0	4.0	2.0	10.0	—	—	—	—	—	—	—	—	—	—	5.0	—	—	5.0	—	—	—	—	—	—	—	—	—	—	—	—	—	—	—	—
	中旬	14.0	12.0	6.0	32.0	13.0	—	—	1.0	2.0	—	3.0	—	—	—	—	—	—	—	—	—	—	5.0	—	—	5.0	—	—	—	—	—	—	—	—	—	—	—	—	—	—	—	—
	下旬	5.0	10.0	5.0	20.0	1.0	—	—	2.0	—	—	2.0	—	—	—	—	—	—	—	—	—	—	5.0	—	—	5.0	—	—	—	—	—	—	—	—	—	—	—	—	—	—	—	—
	小計	23.0	22.0	11.0	56.0	18.0	—	—	7.0	6.0	2.0	15.0	—	—	—	—	—	—	—	—	—	—	15.0	—	—	15.0	—	—	—	—	—	—	—	—	—	—	—	—	—	—	—	—
7	上旬	4.0	4.0	4.0	12.0	—	—	—	—	—	—	—	—	—	—	2.0	1.0	—	3.0	—	—	—	5.0	—	—	5.0	—	—	—	—	—	—	—	—	—	—	—	—	—	—	—	—
	中旬	14.0	11.0	12.0	37.0	3.0	1.0	—	1.0	—	1.0	2.0	—	—	—	—	—	—	—	—	—	—	5.0	—	—	5.0	—	—	—	—	—	—	—	—	—	—	—	—	—	—	—	—
	下旬	6.0	7.0	8.0	21.0	9.0	3.0	—	9.0	9.0	3.0	21.0	—	—	—	1.0	2.0	—	3.0	—	—	—	5.5	—	—	5.5	—	—	—	—	—	—	—	—	—	—	—	—	—	—	—	—
	小計	24.0	22.0	24.0	70.0	12.0	4.0	—	10.0	9.0	4.0	23.0	—	—	—	3.0	3.0	—	6.0	—	—	—	15.5	—	—	15.5	—	—	—	—	—	—	—	—	—	—	—	—	—	—	—	—
8	上旬	2.0	4.0	—	6.0	—	—	—	3.0	5.0	—	8.0	—	—	—	2.0	4.0	—	6.0	—	—	—	9.0	—	—	9.0	—	—	—	—	—	—	—	—	—	—	—	—	—	—	—	—
	中旬	—	—	—	—	—	—	—	8.0	—	—	8.0	—	—	—	—	—	—	—	—	—	—	10.0	—	—	10.0	—	—	—	—	—	—	—	—	—	—	—	—	—	—	—	—
	下旬	4.0	6.0	4.5	14.5	—	—	—	—	—	—	—	—	—	—	—	—	—	—	—	—	—	10.0	—	—	10.0	—	—	—	—	—	—	—	—	—	—	—	—	—	—	—	—
	小計	6.0	10.0	4.5	20.5	—	—	—	11.0	5.0	—	16.0	—	—	—	2.0	4.0	—	6.0	—	—	—	29.0	—	—	29.0	—	—	—	—	—	—	—	—	—	—	—	—	—	—	—	—
9	上旬	—	—	—	—	—	—	—	1.0	2.0	—	3.0	—	—	—	—	—	—	—	—	—	—	5.0	—	—	5.0	—	—	—	—	—	—	—	—	—	—	—	—	—	—	—	—
	中旬	—	—	—	—	—	—	—	3.0	4.0	—	7.0	—	—	—	—	—	—	—	—	—	—	6.0	—	—	6.0	—	—	—	—	—	—	—	—	—	—	—	—	—	—	—	—
	下旬	—	—	—	—	—	—	—	—	—	—	—	—	—	—	—	—	—	—	—	—	—	5.0	—	—	5.0	—	—	—	—	—	—	—	—	—	—	—	—	—	—	—	—
	小計	—	—	—	—	—	—	—	4.0	6.0	—	10.0	—	—	—	—	—	—	—	—	—	—	16.0	—	—	16.0	—	—	—	—	—	—	—	—	—	—	—	—	—	—	—	—
10	上旬	27.5	14.0	14.0	55.5	12.0	—	—	—	—	—	—	—	—	—	—	—	—	—	—	—	—	5.0	—	—	5.0	—	—	—	—	—	—	—	—	—	—	—	—	—	—	—	—
	中旬	40.0	20.0	18.0	78.0	23.0	3.0	3.0	—	—	—	—	—	—	—	—	—	—	—	—	—	—	5.0	—	—	5.0	—	—	—	—	—	—	—	—	—	—	—	—	—	—	—	—
	下旬	44.0	22.0	22.0	88.0	26.0	3.0	3.0	—	—	—	—	—	—	—	—	—	—	—	—	—	—	5.5	—	—	5.5	—	—	—	—	—	—	—	—	—	—	—	—	—	—	—	—
	小計	111.5	56.0	54.0	221.5	61.0	6.0	6.0	—	—	—	—	—	—	—	—	—	—	—	—	—	—	15.5	—	—	15.5	—	—	—	—	—	—	—	—	—	—	—	—	—	—	—	—
11	上旬	16.0	20.0	8.0	44.0	6.0	—	—	—	—	—	—	—	—	—	8.0	—	—	8.0	16.0	—	—	5.0	—	—	5.0	—	—	—	—	—	—	—	—	—	—	—	—	—	—	—	—
	中旬	9.0	18.0	—	27.0	—	—	—	1.0	2.0	—	3.0	—	—	—	10.0	—	—	10.0	22.0	—	—	5.0	—	—	5.0	—	—	—	—	—	—	—	—	—	—	—	—	—	—	—	—
	下旬	—	—	—	—	—	—	—	1.0	—	—	1.0	—	—	—	1.0	—	—	1.0	2.0	—	—	5.0	—	—	5.0	—	—	—	—	—	—	—	—	—	—	—	—	—	—	—	—
	小計	25.0	38.0	8.0	71.0	6.0	—	—	2.0	2.0	—	4.0	—	—	—	19.0	—	—	19.0	40.0	—	—	15.0	—	—	15.0	—	—	—	—	—	—	—	—	—	—	—	—	—	—	—	—
12	上旬	—	—	—	—	—	—	—	—	—	—	—	—	—	—	—	14.0	—	14.0	—	—	—	5.0	—	—	5.0	—	—	—	—	—	—	—	—	—	—	—	—	—	—	—	—
	中旬	2.0	—	—	2.0	3.0	—	—	—	—	—	—	—	—	—	—	8.0	—	8.0	—	—	—	5.0	—	—	5.0	—	—	—	—	—	—	—	—	—	—	—	—	—	—	—	—
	下旬	12.0	—	—	12.0	18.0	6.0	—	—	—	—	—	—	—	—	—	—	—	—	—	—	—	5.5	—	—	5.5	—	—	—	—	—	—	—	—	—	2.0	—	2.0	—	—	—
	小計	14.0	—	—	14.0	21.0	6.0	—	—	—	—	—	—	—	—	—	22.0	—	22.0	—	—	—	15.5	—	—	15.5	—	—	—	—	—	—	—	—	—	2.0	—	2.0	—	—	—
1	上旬	2.0	—	—	2.0	3.0	1.0	—	—	—	—	—	—	—	—	12.0	—	—	12.0	18.0	6.0	—	5.0	—	—	5.0	—	—	—	—	—	—	—	—	—	—	—	—	—	—	—	—
	中旬	—	—	—	—	—	—	—	—	—	—	—	—	—	—	6.0	—	—	6.0	9.0	3.0	—	5.0	—	—	5.0	—	—	—	—	—	—	—	—	—	—	—	—	—	—	—	—
	下旬	—	—	—	—	—	—	—	—	—	—	—	—	—	—	—	—	—	—	—	—	—	5.5	—	—	5.5	—	—	—	—	—	—	—	—	—	—	—	—	—	—	—	—
	小計	2.0	—	—	2.0	3.0	1.0	—	—	—	—	—	—	—	—	18.0	—	—	18.0	27.0	9.0	—	15.5	—	—	15.5	—	—	—	—	—	—	—	—	—	—	—	—	—	—	—	—
2	上旬	—	—	—	—	—	—	—	—	—	—	—	—	—	—	—	—	—	—	—	—	—	5.0	—	—	5.0	—	—	—	—	—	—	—	—	—	—	—	—	—	—	—	—
	中旬	—	—	—	—	—	—	—	—	—	—	—	—	—	—	—	—	—	—	—	—	—	5.0	—	—	5.0	—	—	—	—	—	—	—	—	—	—	—	—	—	—	—	—
	下旬	—	—	—	—	—	—	—	—	—	—	—	—	—	—	—	—	—	—	—	—	—	4.0	—	—	4.0	—	—	—	—	—	—	—	—	—	—	—	—	—	—	—	—
	小計	—	—	—	—	—	—	—	—	—	—	—	—	—	—	—	—	—	—	—	—	—	14.0	—	—	14.0	—	—	—	—	—	—	—	—	—	—	—	—	—	—	—	—
合計		270.5	194.0	101.5	566.0	190.0	80.0	8.0	43.0	37.0	6.0	86.0	—	—	—	68.0	58.0	4.0	130.0	104.0	34.0	4.0	192.5	13.0	—	205.5	—	—	—	—	—	—	2.0	—	2.0	—	—	—	—	—	—	—

第三表(O4)　　(農家番號38)

月	部門別	農 家族員	農 常雇	農 臨時雇	農 小計	雜 馬	雜 牛	雜 驢	合計 家族員	合計 常雇	合計 臨時雇	合計 小計	合計 馬	合計 牛	合計 驢
3	上旬	—	3.0	—	3.0	—	—	—	5.0	16.0	—	21.0	8.0	10.0	2.0
	中旬	4.0	4.0	—	8.0	10.0	7.0	1.0	10.0	11.0	—	21.0	14.0	13.0	1.0
	下旬	6.0	6.0	1.0	13.0	2.0	—	—	26.0	22.0	1.0	49.0	18.0	18.0	1.0
	小計	10.0	13.0	1.0	24.0	12.0	7.0	1.0	41.0	49.0	1.0	91.0	40.0	41.0	4.0
4	上旬	7.0	5.0	11.0	23.0	—	—	—	23.0	17.0	11.0	51.0	14.0	20.0	—
	中旬	4.0	4.0	1.0	9.0	6.0	6.0	—	20.0	15.0	1.0	36.0	18.0	18.0	—
	下旬	1.0	1.0	—	2.0	2.0	2.0	—	30.0	18.0	—	48.0	20.0	20.0	3.0
	小計	12.0	10.0	12.0	34.0	8.0	8.0	—	73.0	50.0	12.0	135.0	52.0	58.0	3.0
5	上旬	—	—	—	—	—	—	—	31.0	19.0	—	50.0	18.0	16.0	4.0
	中旬	3.0	2.0	—	5.0	—	—	—	34.0	20.0	—	54.0	15.0	6.0	1.0
	下旬	5.0	1.0	—	6.0	10.0	5.0	—	32.5	22.0	—	54.5	11.0	5.0	—
	小計	8.0	3.0	—	11.0	10.0	5.0	—	97.5	61.0	—	158.5	44.0	27.0	5.0
6	上旬	1.0	1.0	—	2.0	—	—	—	23.0	19.0	8.0	50.0	5.0	—	—
	中旬	—	—	—	—	—	—	—	24.0	18.0	9.0	51.0	15.0	—	—
	下旬	1.0	2.0	1.0	4.0	—	—	—	19.0	18.0	10.0	47.0	3.0	—	—
	小計	2.0	3.0	1.0	6.0	—	—	—	66.0	55.0	27.0	148.0	23.0	—	—
7	上旬	—	—	—	—	—	—	—	26.0	12.0	10.0	48.0	16.0	—	—
	中旬	2.0	1.0	—	3.0	—	—	—	26.0	15.0	16.0	57.0	7.0	1.0	—
	下旬	3.0	4.0	—	7.0	—	—	—	24.5	22.0	11.0	57.5	9.0	3.0	—
	小計	5.0	5.0	—	10.0	—	—	—	76.5	49.0	37.0	162.5	32.0	4.0	—
8	上旬	1.0	1.0	—	2.0	—	—	—	19.0	18.0	—	37.0	—	—	—
	中旬	1.0	—	—	1.0	—	—	—	19.0	—	—	19.0	—	—	—
	下旬	3.0	3.0	—	6.0	—	—	—	22.0	13.0	6.5	41.5	—	—	—
	小計	5.0	4.0	—	9.0	—	—	—	60.0	31.0	6.5	97.5	—	—	—
9	上旬	2.0	4.0	—	6.0	—	—	—	23.0	20.0	—	43.0	18.0	6.0	1.0
	中旬	2.0	2.0	—	4.0	—	—	—	18.0	20.0	4.0	42.0	3.0	1.0	—
	下旬	1.0	1.0	—	2.0	—	—	—	17.0	19.0	9.0	45.0	13.0	1.0	—
	小計	5.0	7.0	—	12.0	—	—	—	58.0	59.0	13.0	130.0	34.0	8.0	1.0
10	上旬	—	—	—	—	—	—	—	38.5	20.0	14.0	72.5	21.0	—	—
	中旬	—	—	—	—	—	—	—	45.0	20.0	18.0	83.0	23.0	3.0	3.0
	下旬	—	—	—	—	—	—	—	49.5	22.0	22.0	93.5	26.0	3.0	3.0
	小計	—	—	—	—	—	—	—	133.0	62.0	54.0	249.0	70.0	6.0	6.0
11	上旬	—	—	—	—	—	—	—	29.0	20.0	8.0	57.0	22.0	—	—
	中旬	—	—	—	—	—	—	—	25.0	20.0	—	45.0	22.0	—	—
	下旬	18.0	—	—	18.0	27.0	9.0	—	25.0	—	—	25.0	29.0	9.0	—
	小計	18.0	—	—	18.0	27.0	9.0	—	79.0	40.0	8.0	127.0	73.0	9.0	—
12	上旬	20.0	—	—	20.0	30.0	10.0	—	25.0	14.0	—	39.0	30.0	10.0	—
	中旬	18.0	12.0	—	30.0	27.0	9.0	—	25.0	20.0	—	45.0	30.0	9.0	—
	下旬	8.0	20.0	—	28.0	12.0	4.0	—	25.5	22.0	—	47.5	30.0	10.0	—
	小計	46.0	32.0	—	78.0	69.0	23.0	—	75.5	56.0	—	131.5	90.0	29.0	—
1	上旬	9.0	18.0	—	27.0	12.0	4.0	—	28.0	18.0	—	46.0	33.0	11.0	—
	中旬	12.0	18.0	—	30.0	18.0	6.0	—	23.0	18.0	—	41.0	27.0	9.0	—
	下旬	22.0	22.0	—	44.0	33.0	11.0	—	27.5	22.0	—	49.5	33.0	11.0	—
	小計	43.0	58.0	—	101.0	63.0	21.0	—	78.5	58.0	—	136.5	93.0	31.0	—
2	上旬	14.0	14.0	—	28.0	18.0	6.0	2.0	19.0	14.0	—	33.0	18.0	6.0	2.0
	中旬	20.0	12.0	26.0	58.0	21.0	7.0	1.0	25.0	12.0	26.0	63.0	21.0	7.0	1.0
	下旬	16.0	16.0	—	32.0	24.0	8.0	1.0	20.0	16.0	—	36.0	24.0	8.0	1.0
	小計	50.0	42.0	26.0	118.0	63.0	21.0	4.0	64.0	42.0	26.0	132.0	63.0	21.0	4.0
合計		204.0	177.0	40.0	421.0	252.0	94.0	5.0	902.0	612.0	184.5	1,698.5	614.0	234.0	23.0

第三表(P1)農業勞働旬別表　　(農家番號39)

月	旬別	大豆 家族員	大豆 常雇	大豆 臨時雇	大豆 小計	大豆 馬	大豆 牛	大豆 驢	高粱 家族員	高粱 常雇	高粱 臨時雇	高粱 小計	高粱 馬	高粱 牛	高粱 驢	玉蜀黍 家族員	玉蜀黍 常雇	玉蜀黍 臨時雇	玉蜀黍 小計	玉蜀黍 馬	玉蜀黍 牛	玉蜀黍 驢
3	上旬	—	—	—	—	—	—	—	—	—	—	—	—	—	—	—	—	—	—	—	—	—
	中旬	—	—	—	—	—	—	—	—	—	—	—	—	—	—	—	—	—	—	—	—	—
	下旬	—	—	—	—	—	—	—	—	—	—	—	—	—	—	—	—	—	—	—	—	—
	小計	—	—	—	—	—	—	—	—	—	—	—	—	—	—	—	—	—	—	—	—	—
4	上旬	—	—	—	—	—	—	—	—	—	—	—	—	—	—	—	—	—	—	—	—	—
	中旬	—	—	—	—	—	—	—	—	—	—	—	—	—	—	—	—	—	—	—	—	—
	下旬	—	—	—	—	—	—	—	—	—	—	—	—	—	—	—	—	—	—	—	—	—
	小計	—	—	—	—	—	—	—	—	—	—	—	—	—	—	—	—	—	—	—	—	—
5	上旬	—	—	—	—	—	—	—	0.5	0.5	0.5	1.5	0.5	—	0.5	4.00	4.0	4.0	12.00	4.0	—	4.0
	中旬	—	—	—	—	—	—	—	0.5	0.5	—	1.0	—	—	—	0.75	0.5	—	1.25	—	—	0.5
	下旬	—	—	—	—	—	—	—	—	—	—	—	—	—	—	1.00	1.0	—	2.00	—	—	—
	小計	—	—	—	—	—	—	—	1.0	1.0	0.5	2.5	0.5	—	0.5	5.75	5.5	4.0	15.25	4.0	—	4.5
6	上旬	1.5	1.5	—	3.0	—	—	—	—	—	—	—	—	—	—	1.50	—	—	1.50	1.5	—	1.5
	中旬	—	—	—	—	—	—	—	1.0	1.0	—	2.0	—	—	—	—	—	—	—	—	—	—
	下旬	—	—	—	—	—	—	—	—	—	—	—	—	—	—	2.25	2.0	—	4.25	—	—	0.5
	小計	1.5	1.5	—	3.0	—	—	—	1.0	1.0	—	2.0	—	—	—	3.75	2.0	—	5.75	1.5	—	2.0
7	上旬	—	—	—	—	—	—	—	—	—	—	—	—	—	—	3.0	—	—	3.0	3.0	—	3.0
	中旬	—	—	—	—	—	—	—	0.5	0.5	—	1.0	0.5	—	0.5	2.8	2.8	—	5.6	2.0	—	2.8
	下旬	—	—	—	—	—	—	—	1.0	1.0	—	2.0	0.5	—	0.5	—	—	—	—	—	—	—
	小計	—	—	—	—	—	—	—	1.5	1.5	—	3.0	1.0	—	1.0	5.8	2.8	—	8.6	5.0	—	5.8
8	上旬	—	—	—	—	—	—	—	—	—	—	—	—	—	—	—	—	—	—	—	—	—
	中旬	—	—	—	—	—	—	—	—	—	—	—	—	—	—	—	—	—	—	—	—	—
	下旬	—	—	—	—	—	—	—	—	—	—	—	—	—	—	—	—	—	—	—	—	—
	小計	—	—	—	—	—	—	—	—	—	—	—	—	—	—	—	—	—	—	—	—	—
9	上旬	—	—	—	—	—	—	—	—	—	—	—	—	—	—	1.0	2.0	—	3.0	2.0	—	2.0
	中旬	—	0.5	—	0.5	—	—	—	—	1.0	—	1.0	1.0	—	1.0	10.5	7.5	—	18.0	2.0	—	2.5
	下旬	1.5	3.0	—	4.5	3.0	—	2.0	1.0	4.0	—	5.0	2.0	—	1.0	1.5	7.0	—	8.5	—	—	—
	小計	1.5	3.5	—	5.0	3.0	—	2.0	1.0	5.0	—	6.0	3.0	—	2.0	13.0	16.5	—	29.5	4.0	—	4.5
10	上旬	—	4.0	—	4.0	—	—	—	—	—	—	—	—	—	—	—	—	—	—	—	—	—
	中旬	—	—	—	—	—	—	—	—	—	—	—	—	—	—	—	—	—	—	—	—	—
	下旬	—	—	—	—	—	—	—	—	—	—	—	—	—	—	—	—	—	—	—	—	—
	小計	—	4.0	—	4.0	—	—	—	—	—	—	—	—	—	—	—	—	—	—	—	—	—
11	上旬	—	—	—	—	—	—	—	—	—	—	—	—	—	—	—	—	—	—	—	—	—
	中旬	—	—	—	—	—	—	—	—	—	—	—	—	—	—	—	—	—	—	—	—	—
	下旬	—	—	—	—	—	—	—	—	—	—	—	—	—	—	—	—	—	—	—	—	—
	小計	—	—	—	—	—	—	—	—	—	—	—	—	—	—	—	—	—	—	—	—	—
12	上旬	—	—	—	—	—	—	—	—	—	—	—	—	—	—	—	—	—	—	—	—	—
	中旬	—	—	—	—	—	—	—	—	—	—	—	—	—	—	—	—	—	—	—	—	—
	下旬	—	—	—	—	—	—	—	—	—	—	—	—	—	—	—	—	—	—	—	—	—
	小計	—	—	—	—	—	—	—	—	—	—	—	—	—	—	—	—	—	—	—	—	—
1	上旬	—	—	—	—	—	—	—	—	—	—	—	—	—	—	—	—	—	—	—	—	—
	中旬	—	—	—	—	—	—	—	—	—	—	—	—	—	—	—	—	—	—	—	—	—
	下旬	—	—	—	—	—	—	—	—	—	—	—	—	—	—	—	—	—	—	—	—	—
	小計	—	—	—	—	—	—	—	—	—	—	—	—	—	—	—	—	—	—	—	—	—
2	上旬	—	—	—	—	—	—	—	—	—	—	—	—	—	—	—	—	—	—	—	—	—
	中旬	—	—	—	—	—	—	—	—	—	—	—	—	—	—	—	—	—	—	—	—	—
	下旬	—	—	—	—	—	—	—	—	—	—	—	—	—	—	—	—	—	—	—	—	—
	小計	—	—	—	—	—	—	—	—	—	—	—	—	—	—	—	—	—	—	—	—	—
合計		3.0	9.0	—	12.0	3.0	—	2.0	4.5	8.5	0.5	13.5	4.5	—	3.5	28.3	20.8	4.0	59.1	14.5	—	16.8

第三表（P2）

部門別 / 月	別	水稻 家族員	水稻 常雇	水稻 臨時雇	水稻 小計	水稻 馬	水稻 牛	水稻 驢	綠豆 家族員	綠豆 常雇	綠豆 臨時雇	綠豆 小計	綠豆 馬	綠豆 牛	綠豆 驢
3月	上旬	—	—	—	—	—	—	—	—	—	—	—	—	—	—
	中旬	—	—	—	—	—	—	—	—	—	—	—	—	—	—
	下旬	—	—	—	—	—	—	—	—	—	—	—	—	—	—
	小計	—	—	—	—	—	—	—	—	—	—	—	—	—	—
4月	上旬	—	—	—	—	—	—	—	—	—	—	—	—	—	—
	中旬	—	—	—	—	—	—	—	—	—	—	—	—	—	—
	下旬	—	—	—	—	—	—	—	—	—	—	—	—	—	—
	小計	—	—	—	—	—	—	—	—	—	—	—	—	—	—
5月	上旬	—	—	—	—	—	—	—	—	—	—	—	—	—	—
	中旬	—	—	—	—	—	—	—	—	—	—	—	—	—	—
	下旬	—	—	—	—	—	—	—	—	—	—	—	—	—	—
	小計	—	—	—	—	—	—	—	—	—	—	—	—	—	—
6月	上旬	—	—	—	—	—	—	—	—	—	—	—	—	—	—
	中旬	1.0	—	—	1.0	—	—	—	—	—	—	—	—	—	—
	下旬	—	—	—	—	—	—	—	—	—	—	—	—	—	—
	小計	1.0	—	—	1.0	—	—	—	—	—	—	—	—	—	—
7月	上旬	—	—	—	—	—	—	—	—	—	—	—	—	—	—
	中旬	—	—	—	—	—	—	—	—	—	—	—	—	—	—
	下旬	—	—	—	—	—	—	—	—	—	—	—	—	—	—
	小計	—	—	—	—	—	—	—	—	—	—	—	—	—	—
8月	上旬	—	—	—	—	—	—	—	—	—	—	—	—	—	—
	中旬	—	—	—	—	—	—	—	—	—	—	—	—	—	—
	下旬	—	—	—	—	—	—	—	—	—	—	—	—	—	—
	小計	—	—	—	—	—	—	—	—	—	—	—	—	—	—
9月	上旬	—	—	—	—	—	—	—	—	—	—	—	—	—	—
	中旬	—	—	—	—	—	—	—	—	—	—	—	—	—	—
	下旬	—	—	—	—	—	—	—	—	1.0	—	1.0	—	—	—
	小計	—	—	—	—	—	—	—	—	1.0	—	1.0	—	—	—
10月	上旬	—	—	—	—	—	—	—	—	—	—	—	—	—	—
	中旬	—	—	—	—	—	—	—	—	—	—	—	—	—	—
	下旬	—	—	—	—	—	—	—	—	—	—	—	—	—	—
	小計	—	—	—	—	—	—	—	—	—	—	—	—	—	—
11月	上旬	0.5	0.5	—	1.0	—	—	—	—	—	—	—	—	—	—
	中旬	—	—	—	—	—	—	—	—	—	—	—	—	—	—
	下旬	—	—	—	—	—	—	—	—	—	—	—	—	—	—
	小計	0.5	0.5	—	1.0	—	—	—	—	—	—	—	—	—	—
12月	上旬	—	—	—	—	—	—	—	—	—	—	—	—	—	—
	中旬	—	—	—	—	—	—	—	—	—	—	—	—	—	—
	下旬	—	—	—	—	—	—	—	—	—	—	—	—	—	—
	小計	—	—	—	—	—	—	—	—	—	—	—	—	—	—
1月	上旬	—	—	—	—	—	—	—	—	—	—	—	—	—	—
	中旬	—	—	—	—	—	—	—	—	—	—	—	—	—	—
	下旬	—	—	—	—	—	—	—	—	—	—	—	—	—	—
	小計	—	—	—	—	—	—	—	—	—	—	—	—	—	—
2月	上旬	—	—	—	—	—	—	—	—	—	—	—	—	—	—
	中旬	—	—	—	—	—	—	—	—	—	—	—	—	—	—
	下旬	—	—	—	—	—	—	—	—	—	—	—	—	—	—
	小計	—	—	—	—	—	—	—	—	—	—	—	—	—	—
合計		1.5	0.5	—	2.0	—	—	—	—	1.0	—	1.0	—	—	—

（農家番號 39）

黍 家族員	黍 常雇	黍 臨時雇	黍 小計	黍 馬	黍 牛	黍 驢	蕎麥 家族員	蕎麥 常雇	蕎麥 臨時雇	蕎麥 小計	蕎麥 馬	蕎麥 牛	蕎麥 驢	落花生 家族員	落花生 常雇	落花生 臨時雇	落花生 小計	落花生 馬	落花生 牛	落花生 驢
—	—	—	—	—	—	—	—	—	—	—	—	—	—	—	—	—	—	—	—	—
—	—	—	—	—	—	—	—	—	—	—	—	—	—	14.5	3.5	—	18.0	—	—	—
—	—	—	—	—	—	—	—	—	—	—	—	—	—	17.5	2.5	—	20.0	—	—	—
—	—	—	—	—	—	—	—	—	—	—	—	—	—	32.0	6.0	—	38.0	—	—	—
—	—	—	—	—	—	—	—	—	—	—	—	—	—	18.00	0.5	—	18.50	6.5	—	6.5
—	—	—	—	—	—	—	—	—	—	—	—	—	—	19.75	1.0	—	20.75	6.0	—	6.0
—	—	—	—	—	—	—	—	—	—	—	—	—	—	6.50	1.0	1.5	9.00	1.0	—	1.0
—	—	—	—	—	—	—	—	—	—	—	—	—	—	44.25	2.5	1.5	48.25	13.5	—	13.5
—	—	—	—	—	—	—	—	—	—	—	—	—	—	4.0	4.0	8.0	16.0	4.0	—	4.0
0.5	—	—	0.5	0.5	—	0.5	—	—	—	—	—	—	—	6.0	6.0	12.0	24.0	6.0	—	6.0
0.5	—	—	0.5	—	—	0.5	—	—	—	—	—	—	—	—	—	—	—	—	—	—
1.0	—	—	1.0	0.5	—	1.0	—	—	—	—	—	—	—	10.0	10.0	20.0	40.0	10.0	—	10.0
—	—	—	—	—	—	—	—	—	—	—	—	—	—	3.0	3.0	—	6.0	—	—	—
—	—	—	—	—	—	—	—	—	—	—	—	—	—	4.0	5.0	—	9.0	5.0	—	2.0
1.0	1.0	—	2.0	—	—	—	—	—	—	—	—	—	—	2.0	2.0	—	4.0	1.0	—	1.0
1.0	1.0	—	2.0	—	—	—	—	—	—	—	—	—	—	9.0	10.0	—	19.0	6.0	—	3.0
—	—	—	—	—	—	—	—	—	—	—	—	—	—	6.0	9.0	—	15.0	—	—	—
0.2	0.2	—	0.4	0.2	—	0.2	—	—	—	—	—	—	—	4.0	4.0	—	8.0	—	—	—
—	—	—	—	—	—	—	—	—	—	—	—	—	—	8.0	8.5	—	16.5	5.5	—	5.5
0.2	0.2	—	0.4	0.2	—	0.2	—	—	—	—	—	—	—	18.0	21.5	—	39.5	5.5	—	5.5
—	—	—	—	—	—	—	—	—	—	—	—	—	—	3.0	—	—	3.0	3.0	—	3.0
0.5	—	—	0.5	—	—	—	—	—	—	—	—	—	—	—	6.0	—	6.0	—	—	—
—	—	—	—	—	—	—	—	—	—	—	—	—	—	2.0	5.5	—	7.5	—	—	—
0.5	—	—	0.5	—	—	—	—	—	—	—	—	—	—	5.0	11.5	—	16.5	3.0	—	3.0
—	—	—	—	—	—	—	—	—	—	—	—	—	—	2.0	4.0	—	6.0	—	—	—
—	—	—	—	—	—	—	—	—	—	—	—	—	—	—	—	—	—	—	—	—
—	—	—	—	—	—	—	—	—	—	—	—	—	—	—	—	—	—	—	—	—
—	—	—	—	—	—	—	—	—	—	—	—	—	—	2.0	4.0	—	6.0	—	—	—
—	—	—	—	—	—	—	—	—	—	—	—	—	—	—	—	—	—	—	—	—
—	—	—	—	—	—	—	—	—	—	—	—	—	—	13.50	12.0	—	25.50	12.0	—	4.5
—	—	—	—	—	—	—	—	—	—	—	—	—	—	24.25	20.0	—	44.25	20.0	—	4.0
—	—	—	—	—	—	—	—	—	—	—	—	—	—	12.25	22.0	—	34.25	—	—	—
—	—	—	—	—	—	—	1.0	—	—	1.0	—	—	—	50.00	54.0	—	104.00	32.0	—	8.5
—	—	—	—	—	—	—	1.0	—	—	1.0	—	—	—	—	—	—	—	—	—	—
—	—	—	—	—	—	—	—	—	—	—	—	—	—	4.0	5.0	—	9.0	—	—	—
—	—	—	—	—	—	—	—	—	—	—	—	—	—	—	—	—	—	—	—	—
—	—	—	—	—	—	—	—	—	—	—	—	—	—	4.0	5.0	—	9.0	—	—	—
—	—	—	—	—	—	—	—	—	—	—	—	—	—	—	—	—	—	—	—	—
—	—	—	—	—	—	—	—	—	—	—	—	—	—	—	—	—	—	—	—	—
—	—	—	—	—	—	—	—	—	—	—	—	—	—	—	—	—	—	—	—	—
—	—	—	—	—	—	—	—	—	—	—	—	—	—	—	—	—	—	—	—	—
—	—	—	—	—	—	—	—	—	—	—	—	—	—	—	—	—	—	—	—	—
—	—	—	—	—	—	—	—	—	—	—	—	—	—	—	—	—	—	—	—	—
—	—	—	—	—	—	—	—	—	—	—	—	—	—	—	—	—	—	—	—	—
—	—	—	—	—	—	—	—	—	—	—	—	—	—	—	—	—	—	—	—	—
—	—	—	—	—	—	—	—	—	—	—	—	—	—	—	—	—	—	—	—	—
—	—	—	—	—	—	—	—	—	—	—	—	—	—	—	—	—	—	—	—	—
—	—	—	—	—	—	—	—	—	—	—	—	—	—	—	—	—	—	—	—	—
—	—	—	—	—	—	—	—	—	—	—	—	—	—	—	—	—	—	—	—	—
2.7	1.2	—	3.9	0.7	—	1.2	1.0	—	—	1.0	—	—	—	174.25	124.5	21.5	320.25	70.0	—	43.5

第三表（P3）

月	部門別	大麻 家族員	大麻 常雇	大麻 臨時雇	大麻 小計	大麻 馬	大麻 牛	大麻 驢	蔬菜 家族員	蔬菜 常雇	蔬菜 臨時雇	蔬菜 小計	蔬菜 馬	蔬菜 牛	蔬菜 驢	果樹 家族員	果樹 常雇	果樹 臨時雇	果樹 小計	果樹 馬	果樹 牛	果樹 驢
3	上旬	—	—	—	—	—	—	—	—	—	—	—	—	—	—	—	—	—	—	—	—	—
	中旬	—	—	—	—	—	—	—	—	—	—	—	—	—	—	—	—	—	—	—	—	—
	下旬	—	—	—	—	—	—	—	—	2.0	—	2.0	—	—	—	—	—	—	—	—	—	—
	小計	—	—	—	—	—	—	—	—	2.0	—	2.0	—	—	—	—	—	—	—	—	—	—
4	上旬	—	—	—	—	—	—	—	—	—	—	—	—	—	—	—	—	—	—	—	—	—
	中旬	—	—	—	—	—	—	—	1.5	1.5	—	3.0	0.5	—	0.5	—	—	—	—	—	—	—
	下旬	—	—	—	—	—	—	—	—	0.5	—	0.5	—	—	—	1.5	1.5	—	3.0	—	—	—
	小計	—	—	—	—	—	—	—	1.5	2.0	—	3.5	0.5	—	0.5	1.5	1.5	—	3.0	—	—	—
5	上旬	—	—	—	—	—	—	—	0.5	0.5	—	1.0	—	—	—	—	—	—	—	—	—	—
	中旬	—	—	—	—	—	—	—	1.0	1.0	—	2.0	0.5	—	0.5	0.5	0.5	—	1.0	—	—	—
	下旬	—	—	—	—	—	—	—	2.5	2.0	—	4.5	—	—	—	—	—	—	—	—	—	—
	小計	—	—	—	—	—	—	—	4.0	3.5	—	7.5	0.5	—	0.5	0.5	0.5	—	1.0	—	—	—
6	上旬	—	—	—	—	—	—	—	2.0	2.5	—	4.5	—	—	—	—	1.0	—	1.0	—	—	—
	中旬	—	—	—	—	—	—	—	1.0	1.0	—	2.0	—	—	—	—	—	—	—	—	—	—
	下旬	—	—	—	—	—	—	—	—	1.0	—	1.0	—	—	—	—	—	—	—	—	—	—
	小計	—	—	—	—	—	—	—	3.0	4.5	—	7.5	—	—	—	—	1.0	—	1.0	—	—	—
7	上旬	—	—	—	—	—	—	—	—	—	—	—	—	—	—	—	—	—	—	—	—	—
	中旬	—	—	—	—	—	—	—	—	—	—	—	—	—	—	—	—	—	—	—	—	—
	下旬	—	—	—	—	—	—	—	1.5	1.5	—	3.0	—	—	—	—	—	—	—	—	—	—
	小計	—	—	—	—	—	—	—	1.5	1.5	—	3.0	—	—	—	—	—	—	—	—	—	—
8	上旬	—	—	—	—	—	—	—	2.0	4.0	—	6.0	—	—	—	—	—	—	—	—	—	—
	中旬	—	—	—	—	—	—	—	—	—	—	—	—	—	—	—	—	—	—	—	—	—
	下旬	—	0.5	—	0.5	—	—	—	2.0	—	—	2.0	—	—	—	—	—	—	—	—	—	—
	小計	—	0.5	—	0.5	—	—	—	4.0	4.0	—	8.0	—	—	—	—	—	—	—	—	—	—
9	上旬	1.0	—	—	1.0	—	—	—	—	—	—	—	—	—	—	—	—	—	—	—	—	—
	中旬	—	—	—	—	—	—	—	—	—	—	—	—	—	—	—	—	—	—	—	—	—
	下旬	—	—	—	—	—	—	—	0.5	—	—	0.5	—	—	—	—	—	—	—	—	—	—
	小計	1.0	—	—	1.0	—	—	—	0.5	—	—	0.5	—	—	—	—	—	—	—	—	—	—
10	上旬	—	—	—	—	—	—	—	—	—	—	—	—	—	—	—	—	—	—	—	—	—
	中旬	—	—	—	—	—	—	—	—	—	—	—	—	—	—	—	—	—	—	—	—	—
	下旬	—	—	—	—	—	—	—	—	—	—	—	—	—	—	—	—	—	—	—	—	—
	小計	—	—	—	—	—	—	—	—	—	—	—	—	—	—	—	—	—	—	—	—	—
11	上旬	—	—	—	—	—	—	—	1.0	1.5	—	2.5	1.0	—	—	—	—	—	—	—	—	—
	中旬	—	—	—	—	—	—	—	—	—	—	—	—	—	—	—	—	—	—	—	—	—
	下旬	—	—	—	—	—	—	—	—	—	—	—	—	—	—	—	—	—	—	—	—	—
	小計	—	—	—	—	—	—	—	1.0	1.5	—	2.5	1.0	—	—	—	—	—	—	—	—	—
12	上旬	—	—	—	—	—	—	—	—	—	—	—	—	—	—	—	—	—	—	—	—	—
	中旬	—	—	—	—	—	—	—	—	—	—	—	—	—	—	—	—	—	—	—	—	—
	下旬	—	—	—	—	—	—	—	—	—	—	—	—	—	—	—	—	—	—	—	—	—
	小計	—	—	—	—	—	—	—	—	—	—	—	—	—	—	—	—	—	—	—	—	—
1	上旬	—	—	—	—	—	—	—	—	—	—	—	—	—	—	—	—	—	—	—	—	—
	中旬	—	—	—	—	—	—	—	—	—	—	—	—	—	—	—	—	—	—	—	—	—
	下旬	—	—	—	—	—	—	—	—	—	—	—	—	—	—	—	—	—	—	—	—	—
	小計	—	—	—	—	—	—	—	—	—	—	—	—	—	—	—	—	—	—	—	—	—
2	上旬	—	—	—	—	—	—	—	—	—	—	—	—	—	—	—	—	—	—	—	—	—
	中旬	—	—	—	—	—	—	—	—	—	—	—	—	—	—	—	—	—	—	—	—	—
	下旬	—	—	—	—	—	—	—	—	—	—	—	—	—	—	—	—	—	—	—	—	—
	小計	—	—	—	—	—	—	—	—	—	—	—	—	—	—	—	—	—	—	—	—	—
合計		1.0	0.5	—	1.5	—	—	—	15.5	19.0	—	34.5	2.0	—	1.0	2.0	3.0	—	5.0	—	—	—

（農家番號 39）

耕雜 家族員	耕雜 常雇	耕雜 臨時雇	耕雜 小計	耕雜 馬	耕雜 牛	耕雜 驢	養畜 家族員	養畜 常雇	養畜 臨時雇	養畜 小計	養畜 馬	養畜 牛	養畜 驢	山林 家族員	山林 常雇	山林 臨時雇	山林 小計	山林 馬	山林 牛	山林 驢
9.0	8.0	—	17.0	9.0	—	17.0	5.0	—	—	5.0	—	—	—	—	—	—	—	—	—	—
—	—	—	—	—	—	—	5.0	—	—	5.0	—	—	—	—	—	—	—	—	—	—
10.0	3.0	—	13.0	10.0	—	10.0	5.5	—	—	5.5	—	—	—	—	—	—	—	—	—	—
19.0	11.0	—	30.0	19.0	—	27.0	15.5	—	—	15.5	—	—	—	—	—	—	—	—	—	—
2.0	7.0	—	9.0	2.0	—	2.0	5.0	—	—	5.0	—	—	—	—	—	—	—	—	—	—
2.0	7.0	—	9.0	2.0	—	4.0	5.0	—	—	5.0	—	—	—	1.0	1.0	—	2.0	—	—	—
5.0	5.5	—	10.5	0.5	—	1.0	5.0	—	—	5.0	—	—	—	—	—	—	—	—	—	—
9.0	19.5	—	28.5	4.5	—	7.0	15.0	—	—	15.0	—	—	—	1.0	1.0	—	2.0	—	—	—
1.0	1.0	—	2.0	—	—	—	5.0	—	—	5.0	—	—	—	—	—	—	—	—	—	—
—	—	—	—	—	—	—	5.0	—	—	5.0	—	—	—	—	—	—	—	—	—	—
—	—	—	—	—	—	—	5.5	—	—	5.5	—	—	—	—	—	—	—	—	—	—
1.0	1.0	—	2.0	—	—	—	15.5	—	—	15.5	—	—	—	—	—	—	—	—	—	—
2.0	2.0	—	4.0	—	—	—	5.0	—	—	5.0	—	—	—	—	—	—	—	—	—	—
2.5	3.0	—	5.5	—	—	—	5.0	—	—	5.0	—	—	—	—	—	—	—	—	—	—
—	—	—	—	—	—	—	5.0	—	—	5.0	—	—	—	—	—	—	—	—	—	—
4.5	5.0	—	9.5	—	—	—	15.0	—	—	15.0	—	—	—	—	—	—	—	—	—	—
—	—	—	—	—	—	—	5.0	—	—	5.0	—	—	—	—	—	—	—	—	—	—
—	—	—	—	—	—	—	0.0	—	—	5.0	—	—	—	—	—	—	—	—	—	—
—	—	—	—	—	—	—	5.5	—	—	5.5	—	—	—	—	—	—	—	—	—	—
—	—	—	—	—	—	—	15.5	—	—	15.5	—	—	—	—	—	—	—	—	—	—
—	—	—	—	—	—	—	6.0	—	—	6.0	—	—	—	—	—	—	—	—	—	—
—	—	—	—	—	—	—	7.5	2.0	—	9.5	—	—	—	—	—	—	—	—	—	—
—	—	—	—	—	—	—	5.0	3.0	—	8.0	—	—	—	—	—	—	—	—	—	—
—	—	—	—	—	—	—	18.5	5.0	—	23.5	—	—	—	—	—	—	—	—	—	—
—	—	—	—	—	—	—	3.0	2.0	—	5.0	—	—	—	—	—	—	—	—	—	—
—	—	—	—	—	—	—	3.0	5.0	—	8.0	—	—	—	—	—	—	—	—	—	—
5.0	—	—	5.0	10.0	—	—	5.0	—	—	5.0	—	—	—	—	—	—	—	—	—	—
5.0	—	—	5.0	10.0	—	—	11.0	7.0	—	18.0	—	—	—	—	—	—	—	—	—	—
3.0	—	—	3.0	6.0	—	—	5.0	—	—	5.0	—	—	—	—	—	—	—	—	—	—
—	—	—	—	—	—	—	5.0	—	—	5.0	—	—	—	—	—	—	—	—	—	—
5.0	—	—	5.0	10.0	—	—	5.5	—	—	5.5	—	—	—	—	—	—	—	—	—	—
8.0	—	—	8.0	16.0	—	—	15.5	—	—	15.5	—	—	—	—	—	—	—	—	—	—
7.5	4.0	—	11.5	13.0	—	—	5.0	—	—	5.0	—	—	—	—	—	—	—	—	—	—
10.0	1.0	—	21.0	20.0	—	2.0	5.0	—	—	5.0	—	—	—	—	—	—	—	—	—	—
10.0	10.0	—	70.0	12.0	—	5.5	5.0	—	—	5.0	—	—	—	—	—	—	—	—	—	—
27.5	15.0	—	42.5	45.0	—	7.5	15.0	—	—	15.0	—	—	—	—	—	—	—	—	—	—
10.0	10.0	—	20.0	18.0	—	8.5	5.0	—	—	5.0	—	—	—	—	—	—	—	—	—	—
10.0	10.0	—	20.0	20.0	—	9.5	5.0	—	—	5.0	—	—	—	—	—	—	—	—	—	—
11.0	11.0	—	22.0	22.0	—	10.0	5.5	—	—	5.5	—	—	—	—	—	—	—	—	—	—
31.0	31.0	—	62.0	60.0	—	28.0	15.5	—	—	15.5	—	—	—	—	—	—	—	—	—	—
10.0	10.0	—	20.0	20.0	—	9.5	5.0	—	—	5.0	—	—	—	—	—	—	—	—	—	—
8.0	8.5	—	16.5	17.0	—	7.5	5.0	—	—	5.0	—	—	—	—	—	—	—	—	—	—
10.0	10.0	—	20.0	20.0	—	9.5	5.5	—	—	5.5	—	—	—	—	—	—	—	—	—	—
28.0	28.5	—	56.5	57.0	—	26.5	15.5	—	—	15.5	—	—	—	—	—	—	—	—	—	—
2.0	2.0	—	4.0	4.0	—	2.0	5.0	—	—	5.0	—	—	—	—	—	—	—	—	—	—
8.0	8.0	—	16.0	16.0	—	7.0	5.0	—	—	5.0	—	—	—	—	—	—	—	—	—	—
7.0	7.0	—	14.0	14.0	—	6.0	4.0	—	—	4.0	—	—	—	—	—	—	—	—	—	—
17.0	17.0	—	34.0	34.0	—	15.0	14.0	—	—	14.0	—	—	—	—	—	—	—	—	—	—
150.0	128.0	—	278.0	245.5	—	111.0	181.5	12.0	—	193.5	—	—	—	1.0	1.0	—	2.0	—	—	—

第三表（P4）　（農家番號39）

月	部門別	農 家族員	農 常雇	農 臨時雇	農 小計	雜 役畜馬	雜 牛	雜 驢	合計 家族員	合計 常雇	合計 臨時雇	合計 小計	合計 役畜馬	合計 牛	合計 驢
3月	上旬	—	—	—	—	—	—	—	14.0	8.0	—	22.0	9.0	—	17.0
	中旬	0.5	1.5	—	2.0	—	—	—	20.0	5.0	—	25.0	—	—	—
	下旬	—	—	—	—	—	—	—	33.0	7.5	—	40.5	10.0	—	10.0
	小計	0.5	1.5	—	2.0	—	—	—	67.0	20.5	—	87.5	19.0	—	27.0
4月	上旬	—	—	—	—	—	—	—	25.0	7.5	—	32.50	8.5	—	8.5
	中旬	—	—	—	—	—	—	—	29.25	10.5	—	39.75	8.5	—	10.5
	下旬	1.0	—	—	1.0	1.0	—	1.5	19.0	8.5	1.5	29.00	2.5	—	3.5
	小計	1.0	—	—	1.0	1.0	—	1.5	73.25	26.5	1.5	101.25	19.5	—	22.5
5月	上旬	—	—	—	—	—	—	—	15.00	10.0	12.5	37.50	8.5	—	8.5
	中旬	—	—	—	—	—	—	—	14.25	8.5	13.0	34.75	7.0	—	7.5
	下旬	3.5	2.0	—	5.5	—	—	—	13.00	5.0	—	18.00	—	—	0.5
	小計	3.5	2.0	—	5.5	—	—	—	42.25	23.5	24.5	90.25	15.5	—	16.5
6月	上旬	—	—	—	—	—	—	—	15.00	10.0	—	25.00	1.5	—	1.5
	中旬	—	—	—	—	—	—	—	14.50	10.0	—	24.50	5.0	—	2.0
	下旬	1.0	1.0	—	2.0	—	—	—	11.25	7.0	—	18.25	1.0	—	1.5
	小計	1.0	1.0	—	2.0	—	—	—	40.75	27.0	—	67.75	7.5	—	5.0
7月	上旬	—	—	—	—	—	—	—	14.0	9.0	—	23.0	3.0	—	3.0
	中旬	—	—	—	—	—	—	—	12.5	7.5	—	20.0	2.7	—	3.5
	下旬	—	—	—	—	—	—	—	16.0	11.0	—	27.0	6.0	—	6.0
	小計	—	—	—	—	—	—	—	42.5	27.5	—	70.0	11.7	—	12.5
8月	上旬	—	1.0	—	1.0	—	—	—	11.0	5.0	—	16.0	3.0	—	3.0
	中旬	—	—	—	—	—	—	—	8.0	8.0	—	16.0	—	—	—
	下旬	1.0	2.0	—	3.0	—	—	—	10.0	11.0	—	21.0	—	—	—
	小計	1.0	3.0	—	4.0	—	—	—	29.0	24.0	—	53.0	3.0	—	3.0
9月	上旬	3.0	6.0	4.0	13.0	—	—	—	10.0	14.0	4.0	28.0	2.0	—	2.0
	中旬	—	6.0	—	6.0	—	—	—	13.5	20.0	—	33.5	3.0	—	3.5
	下旬	—	2.0	—	2.0	—	—	—	14.5	17.0	—	31.5	15.0	—	3.0
	小計	3.0	14.0	4.0	21.0	—	—	—	38.0	51.0	4.0	93.0	20.0	—	8.5
10月	上旬	—	2.0	—	2.0	—	—	—	21.50	18.0	—	39.50	18.0	—	4.5
	中旬	—	—	—	—	—	—	—	29.25	20.0	—	49.25	20.0	—	4.0
	下旬	—	—	—	—	—	—	—	23.75	22.0	—	45.75	10.0	—	—
	小計	—	2.0	—	2.0	—	—	—	74.50	60.0	—	134.50	48.0	—	8.5
11月	上旬	—	1.0	—	1.0	—	—	—	18.0	12.0	—	30.0	14.0	—	—
	中旬	—	—	—	—	—	—	—	15.0	1.0	—	16.0	20.0	—	2.0
	下旬	—	—	—	—	—	—	—	15.0	10.0	—	25.0	12.0	—	5.5
	小計	—	1.0	—	1.0	—	—	—	48.0	23.0	—	71.0	46.0	—	7.5
12月	上旬	—	—	—	—	—	—	—	15.0	10.0	—	25.0	18.0	—	8.5
	中旬	—	—	—	—	—	—	—	15.0	10.0	—	25.0	20.0	—	9.5
	下旬	—	—	—	—	—	—	—	16.5	11.0	—	27.5	22.0	—	10.0
	小計	—	—	—	—	—	—	—	46.5	31.0	—	77.5	60.0	—	28.0
1月	上旬	—	—	—	—	—	—	—	15.0	10.0	—	25.0	20.0	—	9.5
	中旬	1.0	—	—	1.0	—	—	—	14.0	8.5	—	22.5	17.0	—	7.5
	下旬	—	—	—	—	—	—	—	15.5	10.0	—	25.5	20.0	—	9.5
	小計	1.0	—	—	1.0	—	—	—	44.5	28.5	—	73.0	57.0	—	26.5
2月	上旬	—	—	—	—	—	—	—	7.0	2.0	—	9.0	4.0	—	2.0
	中旬	—	—	—	—	—	—	—	13.0	8.0	—	21.0	16.0	—	7.0
	下旬	—	—	—	—	—	—	—	11.0	7.0	—	18.0	14.0	—	6.0
	小計	—	—	—	—	—	—	—	31.0	17.0	—	48.0	34.0	—	15.0
合計		11.0	24.5	4.0	39.5	1.0	—	1.5	577.25	359.5	30.0	966.75	341.2	—	180.5

第三表（Q1）　農業勞働旬別表（農家番號40）

月	部門別	高粱 家族員	高粱 常雇	高粱 臨時雇	高粱 小計	高粱 馬	高粱 牛	高粱 驢	粟 家族員	粟 常雇	粟 臨時雇	粟 小計	粟 馬	粟 牛	粟 驢	玉蜀黍 家族員	玉蜀黍 常雇	玉蜀黍 臨時雇	玉蜀黍 小計	玉蜀黍 馬	玉蜀黍 牛	玉蜀黍 驢
3月	上旬	—	—	—	—	—	—	—	—	—	—	—	—	—	—	—	2.0	—	2.0	2.0	—	—
	中旬	—	—	—	—	—	—	—	—	—	—	—	—	—	—	—	2.0	—	2.0	4.0	—	—
	下旬	1.0	—	—	1.0	2.0	—	—	—	—	—	—	—	—	—	—	—	—	—	—	—	—
	小計	1.0	—	—	1.0	2.0	—	—	—	—	—	—	—	—	—	—	4.0	—	4.0	6.0	—	—
4月	上旬	—	—	—	—	—	—	—	—	—	—	—	—	—	—	—	1.0	—	1.0	2.0	—	—
	中旬	—	—	—	—	—	—	—	—	—	—	—	—	—	—	—	—	—	—	—	—	—
	下旬	—	3.0	2.0	5.0	2.0	—	—	—	3.0	2.0	5.0	2.0	—	—	—	6.0	1.0	7.0	4.0	—	—
	小計	—	3.0	2.0	5.0	2.0	—	—	—	3.0	2.0	5.0	2.0	—	—	—	7.0	1.0	8.0	6.0	—	—
5月	上旬	—	—	—	—	—	—	—	—	—	—	—	—	—	—	—	—	—	—	—	—	—
	中旬	—	1.0	—	1.0	2.0	—	—	—	—	—	—	—	—	—	—	—	—	—	—	—	—
	下旬	—	—	—	—	—	—	—	—	—	—	—	—	—	—	—	1.0	—	1.0	2.0	—	—
	小計	—	1.0	—	1.0	2.0	—	—	—	—	—	—	—	—	—	—	1.0	—	1.0	2.0	—	—
6月	上旬	—	3.0	1.0	4.0	—	—	—	—	7.0	5.5	12.5	4.0	—	—	—	—	—	—	—	—	—
	中旬	—	—	—	—	—	—	—	—	—	—	—	—	—	—	—	—	—	—	—	—	—
	下旬	—	—	—	—	—	—	—	—	3.0	1.0	4.0	2.0	—	—	—	7.0	—	7.0	4.0	—	—
	小計	—	3.0	1.0	4.0	—	—	—	—	10.0	6.5	16.5	6.0	—	—	—	7.0	—	7.0	4.0	—	—
7月	上旬	—	—	—	—	—	—	—	—	—	—	—	—	—	—	—	—	—	—	—	—	—
	中旬	—	—	—	—	—	—	—	—	—	—	—	—	—	—	—	—	—	—	—	—	—
	下旬	—	—	—	—	—	—	—	—	—	—	—	—	—	—	—	—	—	—	—	—	—
	小計	—	—	—	—	—	—	—	—	—	—	—	—	—	—	—	—	—	—	—	—	—
8月	上旬	—	—	—	—	—	—	—	—	—	—	—	—	—	—	—	—	—	—	—	—	—
	中旬	—	—	—	—	—	—	—	—	—	—	—	—	—	—	—	—	—	—	—	—	—
	下旬	—	—	—	—	—	—	—	—	—	—	—	—	—	—	—	—	—	—	—	—	—
	小計	—	—	—	—	—	—	—	—	—	—	—	—	—	—	—	—	—	—	—	—	—
9月	上旬	—	—	—	—	—	—	—	—	—	—	—	—	—	—	1.0	3.0	—	4.0	2.0	—	—
	中旬	—	—	—	—	—	—	—	1.0	—	—	1.0	2.0	—	—	—	14.0	—	14.0	6.0	—	—
	下旬	—	5.0	—	5.0	—	—	—	3.0	—	—	3.0	—	—	—	—	4.0	—	4.0	4.0	—	—
	小計	—	5.0	—	5.0	—	—	—	4.0	—	—	4.0	2.0	—	—	1.0	21.0	—	22.0	12.0	—	—
10月	上旬	—	2.5	—	2.5	4.0	—	—	—	—	—	—	—	—	—	—	4.0	—	4.0	10.0	—	—
	中旬	—	1.0	—	1.0	2.0	—	—	—	—	—	—	—	—	—	—	—	—	—	—	—	—
	下旬	—	—	—	—	—	—	—	—	—	—	—	—	—	—	—	—	—	—	—	—	—
	小計	—	3.5	—	3.5	6.0	—	—	—	—	—	—	—	—	—	—	4.0	—	4.0	10.0	—	—
11月	上旬	—	—	—	—	—	—	—	—	—	—	—	—	—	—	—	4.0	—	4.0	2.0	—	—
	中旬	—	—	—	—	—	—	—	1.0	—	—	1.0	2.0	—	—	—	—	—	—	—	—	—
	下旬	—	—	—	—	—	—	—	—	—	—	—	—	—	—	—	—	—	—	—	—	—
	小計	—	—	—	—	—	—	—	1.0	—	—	1.0	2.0	—	—	—	4.0	—	4.0	2.0	—	—
12月	上旬	—	—	—	—	—	—	—	—	—	—	—	—	—	—	—	—	—	—	—	—	—
	中旬	—	—	—	—	—	—	—	—	—	—	—	—	—	—	—	—	—	—	—	—	—
	下旬	—	—	—	—	—	—	—	—	—	—	—	—	—	—	—	—	—	—	—	—	—
	小計	—	—	—	—	—	—	—	—	—	—	—	—	—	—	—	—	—	—	—	—	—
1月	上旬	—	—	—	—	—	—	—	—	—	—	—	—	—	—	—	—	—	—	—	—	—
	中旬	—	—	—	—	—	—	—	—	—	—	—	—	—	—	—	—	—	—	—	—	—
	下旬	—	—	—	—	—	—	—	—	—	—	—	—	—	—	—	—	—	—	—	—	—
	小計	—	—	—	—	—	—	—	—	—	—	—	—	—	—	—	—	—	—	—	—	—
2月	上旬	—	—	—	—	—	—	—	—	—	—	—	—	—	—	—	—	—	—	—	—	—
	中旬	—	—	—	—	—	—	—	—	—	—	—	—	—	—	—	—	—	—	—	—	—
	下旬	—	—	—	—	—	—	—	—	—	—	—	—	—	—	—	—	—	—	—	—	—
	小計	—	—	—	—	—	—	—	—	—	—	—	—	—	—	—	—	—	—	—	—	—
		1.0	15.5	3.0	19.5	12.0	—	—	—	18.0	8.5	26.5	12.0	—	—	1.0	48.0	1.0	50.0	42.0	—	—

第三表（Q2）

月	部門別	黍 家族員	黍 常雇	黍 臨時雇	黍 小計	黍 馬	黍 牛	黍 驢	棉花 家族員	棉花 常雇	棉花 臨時雇	棉花 小計	棉花 馬	棉花 牛	棉花 驢	落花生 家族員	落花生 常雇	落花生 臨時雇	落花生 小計	落花生 馬	落花生 牛	落花生 驢
3	上旬	—	—	—	—	—	—	—	—	—	—	—	—	—	—	2.0	1.0	—	3.0	—	—	—
	中旬	—	—	—	—	—	—	—	—	2.0	—	2.0	4.0	—	—	—	—	—	—	—	—	—
	下旬	—	—	—	—	—	—	—	—	—	—	—	—	—	—	—	—	—	—	—	—	—
	小計	—	—	—	—	—	—	—	—	2.0	—	2.0	4.0	—	—	2.0	1.0	—	3.0	—	—	—
4	上旬	—	—	—	—	—	—	—	—	4.0	—	4.0	6.0	—	—	—	2.0	—	2.0	—	—	—
	中旬	—	—	—	—	—	—	—	—	8.0	—	8.0	4.0	—	—	7.0	2.0	—	9.0	—	—	—
	下旬	—	—	—	—	—	—	—	—	—	—	—	—	—	—	—	7.0	3.0	10.0	4.0	—	—
	小計	—	—	—	—	—	—	—	—	12.0	—	12.0	10.0	—	—	7.0	11.0	3.0	21.0	4.0	—	—
5	上旬	—	—	—	—	—	—	—	—	—	—	—	—	—	—	—	1.0	—	1.0	2.0	—	—
	中旬	—	1.0	—	1.0	2.0	—	—	—	—	—	—	—	—	—	—	7.0	4.0	11.0	4.0	—	—
	下旬	—	—	—	—	—	—	—	—	—	—	—	—	—	—	—	—	—	—	—	—	—
	小計	—	1.0	—	1.0	2.0	—	—	—	—	—	—	—	—	—	—	8.0	4.0	12.0	6.0	—	—
6	上旬	—	—	—	—	—	—	—	1.0	5.0	4.0	10.0	—	—	—	—	—	—	—	—	—	—
	中旬	—	—	—	—	—	—	—	—	2.0	—	2.0	—	—	—	—	—	—	—	—	—	—
	下旬	—	3.0	—	3.0	2.0	—	—	—	2.0	—	2.0	—	—	—	—	—	—	—	—	—	—
	小計	—	3.0	—	3.0	2.0	—	—	1.0	9.0	4.0	14.0	—	—	—	—	—	—	—	—	—	—
7	上旬	—	—	—	—	—	—	—	—	6.0	1.0	7.0	—	—	—	—	—	—	—	—	—	—
	中旬	—	—	—	—	—	—	—	—	2.0	—	2.0	—	—	—	—	—	—	—	—	—	—
	下旬	—	—	—	—	—	—	—	—	—	—	—	—	—	—	—	2.0	—	2.0	—	—	—
	小計	—	—	—	—	—	—	—	—	8.0	1.0	9.0	—	—	—	—	2.0	—	2.0	—	—	—
8	上旬	—	—	—	—	—	—	—	2.0	—	—	2.0	—	—	—	—	—	—	—	—	—	—
	中旬	—	—	—	—	—	—	—	1.0	4.0	—	5.0	—	—	—	—	—	—	—	—	—	—
	下旬	—	4.0	—	4.0	—	—	—	—	2.0	—	2.0	—	—	—	—	—	—	—	—	—	—
	小計	—	4.0	—	4.0	—	—	—	3.0	6.0	—	9.0	—	—	—	—	—	—	—	—	—	—
9	上旬	—	—	—	—	—	—	—	2.0	—	—	2.0	—	—	—	—	—	—	—	—	—	—
	中旬	—	—	—	—	—	—	—	—	—	—	—	—	—	—	—	—	—	—	—	—	—
	下旬	—	—	—	—	—	—	—	—	1.0	—	1.0	—	—	—	—	—	—	—	—	—	—
	小計	—	—	—	—	—	—	—	2.0	1.0	—	3.0	—	—	—	—	—	—	—	—	—	—
10	上旬	—	—	—	—	—	—	—	—	4.5	—	4.5	—	—	—	—	—	—	—	—	—	—
	中旬	—	—	—	—	—	—	—	0.5	—	—	0.5	—	—	—	2.0	6.0	6.0	14.0	4.0	—	—
	下旬	—	—	—	—	—	—	—	3.0	2.0	3.5	8.5	—	—	—	3.0	3.0	1.0	7.0	2.0	—	—
	小計	—	—	—	—	—	—	—	3.5	6.5	3.5	13.5	—	—	—	5.0	9.0	7.0	21.0	6.0	—	—
11	上旬	—	—	—	—	—	—	—	5.0	4.0	7.0	16.0	—	—	—	4.0	4.0	2.0	10.0	2.0	—	—
	中旬	—	—	—	—	—	—	—	6.0	11.0	7.5	24.5	6.0	—	—	—	6.0	—	6.0	12.0	—	—
	下旬	—	—	—	—	—	—	—	2.0	2.0	0.5	4.5	2.0	—	—	—	—	—	—	—	—	—
	小計	—	—	—	—	—	—	—	13.0	17.0	15.0	45.0	8.0	—	—	4.0	10.0	2.0	16.0	14.0	—	—
12	上旬	—	—	—	—	—	—	—	—	—	—	—	—	—	—	—	—	—	—	—	—	—
	中旬	—	—	—	—	—	—	—	—	—	—	—	—	—	—	12.0	5.0	6.0	23.0	—	—	—
	下旬	—	—	—	—	—	—	—	—	1.0	—	1.0	—	—	—	—	—	—	—	—	—	—
	小計	—	—	—	—	—	—	—	—	1.0	—	1.0	—	—	—	12.0	5.0	6.0	23.0	—	—	—
1	上旬	—	—	—	—	—	—	—	2.5	9.0	—	11.5	—	—	—	—	—	—	—	—	—	—
	中旬	—	—	—	—	—	—	—	3.5	6.0	—	9.5	—	—	—	—	—	—	—	—	—	—
	下旬	—	—	—	—	—	—	—	—	—	—	—	—	—	—	—	—	—	—	—	—	—
	小計	—	—	—	—	—	—	—	6.0	15.0	—	21.0	—	—	—	—	—	—	—	—	—	—
2	上旬	—	—	—	—	—	—	—	—	—	—	—	—	—	—	—	—	—	—	—	—	—
	中旬	—	—	—	—	—	—	—	—	—	—	—	—	—	—	—	—	—	—	—	—	—
	下旬	—	—	—	—	—	—	—	—	—	—	—	—	—	—	—	—	—	—	—	—	—
	小計	—	—	—	—	—	—	—	—	—	—	—	—	—	—	—	—	—	—	—	—	—
合計		—	8.0	—	8.0	4.0	—	—	28.5	77.5	23.5	129.5	22.0	—	—	30.0	46.0	22.0	98.0	30.0	—	—

（農家番號 40）

蔬菜 家族員	蔬菜 常雇	蔬菜 臨時雇	蔬菜 小計	蔬菜 馬	蔬菜 牛	蔬菜 驢	果樹 家族員	果樹 常雇	果樹 臨時雇	果樹 小計	果樹 馬	果樹 牛	果樹 驢	桑樹 家族員	桑樹 常雇	桑樹 臨時雇	桑樹 小計	桑樹 馬	桑樹 牛	桑樹 驢
—	—	—	—	—	—	—	8.5	6.0	—	14.5	—	—	—	—	—	—	—	—	—	—
—	—	—	—	—	—	—	6.5	9.0	—	15.5	—	—	—	—	—	—	—	—	—	—
—	1.0	—	1.0	—	—	—	11.0	9.0	—	20.0	—	—	—	—	—	—	—	—	—	—
—	1.0	—	1.0	—	—	—	26.0	24.0	—	50.0	—	—	—	—	—	—	—	—	—	—
—	4.0	—	4.0	—	—	—	2.0	4.0	—	6.0	—	—	—	—	—	—	—	—	—	—
—	2.0	—	2.0	—	—	—	1.0	7.0	—	8.0	—	—	—	—	—	—	—	—	—	—
0.5	3.0	—	3.5	—	—	—	2.0	—	—	2.0	—	—	—	—	—	—	—	—	—	—
0.5	9.0	—	9.5	—	—	—	5.0	11.0	—	16.0	—	—	—	—	—	—	—	—	—	—
—	—	—	—	—	—	—	—	—	—	—	—	—	—	—	—	—	—	—	—	—
—	4.0	—	4.0	—	—	—	1.0	2.0	0.5	3.5	—	—	—	—	—	—	—	—	—	—
—	—	—	—	—	—	—	1.0	2.0	—	3.0	—	—	—	—	—	—	—	—	—	—
—	4.0	—	4.0	—	—	—	2.0	4.0	0.5	6.5	—	—	—	—	—	—	—	—	—	—
—	2.0	1.5	3.5	—	—	—	3.0	4.0	2.0	9.0	—	—	—	—	—	—	—	—	—	—
1.0	—	—	1.0	—	—	—	—	—	—	—	—	—	—	—	—	—	—	—	—	—
1.0	—	—	1.0	—	—	—	1.0	—	—	1.0	—	—	—	—	—	—	—	—	—	—
2.0	2.0	1.5	5.5	—	—	—	4.0	4.0	2.0	10.0	—	—	—	—	—	—	—	—	—	—
4.0	—	—	4.0	—	—	—	8.5	2.0	3.0	13.5	1.0	—	—	—	—	—	—	—	—	—
2.0	6.0	—	8.0	4.0	—	—	9.5	—	—	9.5	—	—	—	—	—	—	—	—	—	—
6.0	7.0	—	13.0	—	—	—	9.5	7.0	—	16.5	—	—	—	—	2.0	—	2.0	—	—	—
12.0	13.0	—	25.0	4.0	—	—	27.5	9.0	3.0	39.5	1.0	—	—	—	2.0	—	2.0	—	—	—
2.5	2.0	—	4.5	—	—	—	3.5	8.0	—	11.5	—	—	—	—	—	—	—	—	—	—
1.0	5.0	—	6.0	—	—	—	3.0	1.0	—	4.0	—	—	—	—	—	—	—	—	—	—
6.0	7.5	—	13.5	—	—	—	3.0	2.0	2.0	7.0	—	—	—	—	—	—	—	—	—	—
9.5	14.5	—	24.0	—	—	—	9.5	11.0	2.0	22.5	—	—	—	—	—	—	—	—	—	—
4.0	6.0	—	10.0	—	—	—	3.0	8.0	—	11.0	—	—	—	—	—	—	—	—	—	—
0.5	—	—	0.5	—	—	—	4.0	3.0	—	7.0	—	—	—	—	—	—	—	—	—	—
—	1.0	—	1.0	—	—	—	2.0	6.0	2.5	10.5	—	—	—	—	—	—	—	—	—	—
4.5	7.0	—	11.5	—	—	—	9.0	17.0	2.5	28.5	—	—	—	—	—	—	—	—	—	—
2.5	6.0	2.5	11.0	—	—	—	5.5	4.5	3.0	13.0	—	—	—	—	—	—	—	—	—	—
—	2.0	—	2.0	—	—	—	12.0	10.5	4.5	27.0	—	2.0	—	—	2.0	—	2.0	—	—	—
1.5	2.0	0.5	4.0	—	—	—	3.0	2.0	2.5	7.5	—	—	—	—	—	—	—	—	—	—
4.0	10.0	3.0	17.0	—	—	—	20.5	17.0	10.0	47.5	—	2.0	—	—	2.0	—	2.0	—	—	—
—	1.0	—	1.0	2.0	—	—	1.0	—	—	1.0	—	—	—	—	—	—	—	—	—	—
1.0	—	0.5	1.5	—	—	—	6.0	1.0	8.5	15.5	—	—	—	—	—	—	—	—	—	—
—	—	—	—	—	—	—	2.0	1.0	8.0	11.0	—	—	—	—	—	—	—	—	—	—
1.0	1.0	0.5	2.5	2.0	—	—	9.0	2.0	16.5	27.5	—	—	—	—	—	—	—	—	—	—
1.0	3.5	0.5	5.0	—	—	—	1.0	3.5	0.5	5.0	—	—	—	—	—	—	—	—	—	—
—	6.0	—	6.0	—	—	—	—	6.0	—	6.0	—	—	—	—	—	—	—	—	—	—
—	4.0	—	4.0	—	—	—	—	4.0	—	4.0	—	—	—	—	—	—	—	—	—	—
1.0	13.5	0.5	15.0	—	—	—	1.0	13.5	0.5	15.0	—	—	—	—	—	—	—	—	—	—
—	—	—	—	—	—	—	—	—	—	—	—	—	—	—	—	—	—	—	—	—
—	—	—	—	—	—	—	—	—	—	—	—	—	—	—	—	—	—	—	—	—
—	—	—	—	—	—	—	—	—	—	—	—	—	—	—	—	—	—	—	—	—
—	—	—	—	—	—	—	—	—	—	—	—	—	—	—	—	—	—	—	—	—
—	—	—	—	—	—	—	—	3.0	—	3.0	—	—	—	—	—	—	—	—	—	—
—	—	—	—	—	—	—	6.5	8.0	—	14.5	—	—	—	—	—	—	—	—	—	—
—	—	—	—	—	—	—	8.0	7.0	—	15.0	—	—	—	—	—	—	—	—	—	—
—	—	—	—	—	—	—	14.5	18.0	—	32.5	—	—	—	—	—	—	—	—	—	—
34.5	75.0	5.5	115.0	6.0	—	—	128.0	130.5	37.0	295.5	1.0	2.0	—	—	4.0	—	4.0	—	—	—

第三表 (Q3)

月	部門別	耕雑 家族員	耕雑 常雇	耕雑 臨時雇	耕雑 小計	耕雑 馬	耕雑 牛	耕雑 驢	養畜 家族員	養畜 常雇	養畜 臨時雇	養畜 小計	養畜 馬	養畜 牛	養畜 驢	蠶業 家族員	蠶業 常雇	蠶業 臨時雇	蠶業 小計	蠶業 馬	蠶業 牛	蠶業 驢
3	上旬	—	9.0	—	9.0	14.0	—	—	5.0	—	—	5.0	—	—	—	—	—	—	—	—	—	—
	中旬	—	3.0	—	3.0	6.0	—	—	5.0	—	—	5.0	—	—	—	—	—	—	—	—	—	—
	下旬	—	4.0	—	4.0	8.0	—	—	5.5	—	—	5.5	—	—	—	—	—	—	—	—	—	—
	小計	—	16.0	—	16.0	28.0	—	—	15.5	—	—	15.5	—	—	—	—	—	—	—	—	—	—
4	上旬	—	10.0	—	10.0	4.0	—	—	5.0	—	—	5.0	—	—	—	—	—	—	—	—	—	—
	中旬	—	8.0	—	8.0	8.0	—	—	5.0	—	—	5.0	—	—	—	—	—	—	—	—	—	—
	下旬	—	3.0	—	3.0	4.0	—	—	5.0	—	—	5.0	—	—	—	—	—	—	—	—	—	—
	小計	—	21.0	—	21.0	16.0	—	—	15.0	—	—	15.0	—	—	—	—	—	—	—	—	—	—
5	上旬	—	—	—	—	—	—	—	5.0	—	—	5.0	—	—	—	—	—	—	—	—	—	—
	中旬	—	4.0	—	4.0	2.0	—	—	5.0	—	—	5.0	—	—	—	—	—	—	—	—	—	—
	下旬	—	—	—	—	—	—	—	5.5	—	—	5.5	—	—	—	—	—	—	—	—	—	—
	小計	—	4.0	—	4.0	2.0	—	—	15.5	—	—	15.5	—	—	—	—	—	—	—	—	—	—
6	上旬	—	—	—	—	—	—	—	5.0	1.0	5.0	11.0	—	—	—	4.0	3.0	1.5	8.5	—	—	—
	中旬	—	6.0	—	6.0	4.0	—	—	5.0	1.0	—	6.0	—	—	—	8.0	9.0	7.5	24.5	—	—	—
	下旬	—	5.0	—	5.0	4.0	—	—	5.0	—	—	5.0	—	—	—	8.0	6.0	7.5	21.5	—	—	—
	小計	—	11.0	—	11.0	8.0	—	—	15.0	2.0	5.0	22.0	—	—	—	20.0	18.0	16.5	54.5	—	—	—
7	上旬	—	14.0	2.0	16.0	13.0	—	—	5.0	—	—	5.0	—	—	—	1.5	—	1.5	3.0	—	—	—
	中旬	—	14.0	—	14.0	6.0	—	—	5.0	1.0	—	6.0	—	—	—	—	—	—	—	—	—	—
	下旬	—	7.0	—	7.0	8.0	—	—	5.5	3.0	—	8.5	—	—	—	—	—	—	—	—	—	—
	小計	—	35.0	2.0	37.0	27.0	—	—	15.5	4.0	—	19.5	—	—	—	1.5	—	1.5	3.0	—	—	—
8	上旬	—	—	—	—	—	—	—	6.75	7.0	—	13.75	—	—	—	—	—	—	—	—	—	—
	中旬	—	2.0	—	2.0	—	—	—	7.00	6.0	—	13.00	—	—	—	—	—	—	—	—	—	—
	下旬	—	—	—	—	—	—	—	6.50	10.0	—	16.50	—	—	—	3.0	—	0.5	3.5	—	—	—
	小計	—	2.0	—	2.0	—	—	—	20.25	23.0	—	43.25	—	—	—	3.0	—	0.5	3.5	—	—	—
9	上旬	—	2.0	—	2.0	4.0	—	—	4.0	5.0	—	9.0	—	—	—	4.0	—	1.0	5.0	—	—	—
	中旬	—	—	—	—	—	—	—	3.5	2.0	—	5.5	—	—	—	7.5	3.0	9.5	20.0	—	—	—
	下旬	—	2.0	—	2.0	4.0	—	—	5.0	—	—	5.0	—	—	—	3.0	—	1.5	4.5	—	—	—
	小計	—	4.0	—	4.0	8.0	—	—	12.5	7.0	—	19.5	—	—	—	14.5	3.0	12.0	29.5	—	—	—
10	上旬	—	1.0	—	1.0	2.0	—	—	3.0	2.0	—	5.0	2.0	—	—	—	—	—	—	—	—	—
	中旬	—	3.5	—	3.5	3.0	—	—	8.0	—	—	8.0	—	—	—	—	—	—	—	—	—	—
	下旬	—	1.0	—	1.0	2.0	—	—	7.5	—	—	7.5	—	—	—	—	—	—	—	—	—	—
	小計	—	5.5	—	5.5	7.0	—	—	18.5	2.0	—	20.5	2.0	—	—	—	—	—	—	—	—	—
11	上旬	—	1.0	—	1.0	2.0	—	—	6.5	—	—	6.5	—	—	—	—	—	—	—	—	—	—
	中旬	—	2.0	—	2.0	—	—	—	5.0	—	—	5.0	—	—	—	—	—	—	—	—	—	—
	下旬	—	3.0	—	3.0	6.0	—	—	3.5	3.0	—	6.5	—	—	—	—	—	—	—	—	—	—
	小計	—	6.0	—	6.0	8.0	—	—	15.0	3.0	—	18.0	—	—	—	—	—	—	—	—	—	—
12	上旬	—	0.5	—	0.5	2.0	—	—	4.5	—	1.0	5.5	2.0	—	—	—	—	—	—	—	—	—
	中旬	—	3.5	—	3.5	7.0	—	—	5.0	—	—	5.0	—	—	—	—	—	—	—	—	—	—
	下旬	—	3.0	—	3.0	6.0	—	—	5.0	1.0	—	6.0	—	—	—	—	—	—	—	—	—	—
	小計	—	7.0	—	7.0	15.0	—	—	14.5	1.0	1.0	16.5	2.0	—	—	—	—	—	—	—	—	—
1	上旬	—	8.0	—	8.0	16.0	—	—	6.0	—	—	6.0	—	—	—	—	—	—	—	—	—	—
	中旬	—	3.5	—	3.5	8.0	—	—	8.5	—	—	8.5	—	—	—	—	—	—	—	—	—	—
	下旬	—	4.0	—	4.0	4.0	—	—	9.0	2.0	—	11.0	—	—	—	—	—	—	—	—	—	—
	小計	—	15.5	—	15.5	28.0	—	—	23.5	2 0	—	25.5	—	—	—	—	—	—	—	—	—	—
2	上旬	—	—	—	—	—	—	—	4.0	5.0	—	9.0	—	—	—	—	—	—	—	—	—	—
	中旬	—	7.0	—	7.0	14.0	—	—	5.0	—	—	5.0	—	—	—	4.5	1.0	—	5.5	—	—	—
	下旬	—	7.0	—	7.0	14.0	—	—	4.0	—	—	4.0	—	—	—	—	—	—	—	—	—	—
	小計	—	14.0	—	14.0	28.0	—	—	13.0	5.0	—	18.0	—	—	—	4.5	1.0	—	5.5	—	—	—
合計		—	141.0	2.0	143.0	175.0	—	—	193.75	49.0	6.0	248.75	4.0	—	—	43.5	22.0	30.5	96.0	—	—	—

(農家番號 40)

農産加工 家族員	農産加工 常雇	農産加工 臨時雇	農産加工 小計	農産加工 馬	農産加工 牛	農産加工 驢	農雜 家族員	農雜 常雇	農雜 臨時雇	農雜 小計	農雜 馬	農雜 牛	農雜 驢	合計 家族員	合計 常雇	合計 臨時雇	合計 小計	合計 馬	合計 牛	合計 驢
—	—	—	—	—	—	—	—	2.0	—	2.0	—	—	—	13.5	19.0	—	32.5	16.0	—	—
—	—	—	—	—	—	—	0.5	—	—	0.5	—	—	—	14.0	15.0	—	29.0	10.0	—	—
—	—	—	—	—	—	—	—	5.0	2.0	7.0	8.0	—	—	17.5	21.0	2.0	40.5	22.0	—	—
—	—	—	—	—	—	—	0.5	7.0	2.0	9.5	8.0	—	—	45.0	55.0	2.0	102.0	48.0	—	—
—	—	—	—	—	—	—	3.0	4.0	—	7.0	8.0	—	—	10.0	29.0	—	39.0	20.0	—	—
—	—	—	—	—	—	—	—	2.0	—	2.0	4.0	—	—	13.0	29.0	—	42.0	56.0	—	—
—	—	—	—	—	—	—	1.0	2.0	—	3.0	4.0	—	—	8.5	27.0	8.0	43.5	20.0	—	—
—	—	—	—	—	—	—	4.0	8.0	—	12.0	16.0	—	—	31.5	85.0	8.0	124.5	56.0	—	—
—	—	—	—	—	—	—	—	—	—	—	—	—	—	5.0	1.0	—	6.0	2.0	—	—
—	—	—	—	—	—	—	7.0	10.0	15.0	32.0	8.0	—	—	13.0	29.0	19.5	61.5	18.0	—	—
—	—	—	—	—	—	—	12.0	29.0	107.0	148.0	6.0	—	—	18.5	32.0	107.0	158.0	8.0	—	—
—	—	—	—	—	—	—	19.0	39.0	122.0	180.0	14.0	—	—	36.5	62.0	126.5	225.0	28.0	—	—
—	—	—	—	—	—	—	1.0	8.0	15.0	24.0	8.0	—	—	14.0	33.0	35.5	82.5	12.0	—	—
—	—	—	—	—	—	—	8.5	14.0	60.5	83.0	10.0	—	—	22.5	32.0	68.0	122.5	14.0	—	—
—	—	—	—	—	—	—	7.0	9.0	47.0	63.0	6.0	—	—	22.0	35.0	55.5	112.5	18.0	—	—
—	—	—	—	—	—	—	16.5	31.0	122.5	170.0	24.0	—	—	58.5	100.0	159.0	317.5	44.0	—	—
—	—	—	—	—	—	—	—	4.0	—	4.0	—	—	—	19.0	26.0	7.5	52.5	14.0	—	—
—	—	—	—	—	—	—	1.0	4.0	—	5.0	2.0	—	—	17.5	27.0	—	44.5	12.0	—	—
—	—	—	—	—	—	—	—	—	3.5	3.5	—	—	—	21.0	28.0	3.5	52.5	8.0	—	—
—	—	—	—	—	—	—	1.0	8.0	3.5	12.5	2.0	—	—	57.5	81.0	11.0	149.5	34.0	—	—
—	1.0	—	1.0	—	—	—	—	—	17.0	17.0	—	—	—	14.75	18.0	17.0	49.75	—	—	—
—	—	—	—	—	—	—	1.0	2.0	11.0	14.0	—	—	—	13.00	20.0	11.0	44.00	—	—	—
—	—	—	—	—	—	—	—	—	9.0	9.0	—	—	—	18.50	25.5	11.5	55.50	—	—	—
—	1.0	—	1.0	—	—	—	1.0	2.0	37.0	40.0	—	—	—	46.25	63.5	39.5	149.25	—	—	—
—	—	—	—	—	—	—	—	—	—	—	—	—	—	18.0	24.0	1.0	43.0	6.0	—	—
—	—	—	—	—	—	—	—	1.0	—	1.0	2.0	—	—	15.5	24.0	9.5	49.0	10.0	—	—
—	—	—	—	—	—	—	1.0	4.0	2.5	7.5	4.0	—	—	11.0	26.0	6.5	43.5	12.0	—	—
—	—	—	—	—	—	—	1.0	5.0	2.5	8.5	6.0	—	—	44.5	74.0	17.0	135.5	28.0	—	—
—	—	—	—	—	—	—	2.0	3.0	3.0	8.0	2.0	—	—	13.0	27.5	8.5	49.0	20.0	—	—
—	—	—	—	—	—	—	1.0	5.0	—	6.0	6.0	—	—	23.5	30.0	10.5	64.0	16.0	2.0	—
—	—	—	—	—	—	—	8.0	13.5	5.5	27.0	16.0	—	—	26.0	23.5	13.0	62.5	20.0	—	—
—	—	—	—	—	—	—	11.0	21.5	8.5	41.0	24.0	—	—	62.5	81.0	32.0	175.5	55.0	2.0	—
—	—	—	—	—	—	—	6.0	11.0	10.0	27.0	7.0	—	—	22.5	25.0	19.0	66.5	15.0	—	—
—	—	—	—	—	—	—	—	5.0	—	5.0	—	—	—	18.0	26.0	16.5	60.5	20.0	—	—
—	—	—	—	—	—	—	—	2.0	—	2.0	—	—	—	7.5	11.0	8.5	27.0	8.0	—	—
—	—	—	—	—	—	—	6.0	18.0	10.0	34.0	7.0	—	—	48.0	62.0	44.0	154.0	43.0	—	—
—	—	—	—	—	—	—	—	6.5	4.0	10.5	2.0	—	—	6.5	14.0	6.0	26.5	6.0	—	—
—	—	—	—	—	—	—	1.0	0.5	—	1.5	1.0	—	—	13.0	21.0	6.0	45.0	8.0	—	—
—	—	—	—	—	—	—	—	6.0	—	6.0	12.0	—	—	5.0	19.0	—	24.0	18.0	—	—
—	—	—	—	—	—	—	1.0	13.0	4.0	18.0	15.0	—	—	29.5	54.0	12.0	95.5	32.0	—	—
—	—	—	—	—	—	—	2.0	3.0	—	5.0	4.0	—	—	10.5	20.0	—	30.5	20.0	—	—
—	—	—	—	—	—	—	—	3.0	—	3.0	6.0	—	—	12.0	12.5	—	24.5	14.0	—	—
—	—	—	—	—	—	—	—	6.0	—	6.0	6.0	—	—	9.0	12.0	—	21.0	10.0	—	—
—	—	—	—	—	—	—	2.0	12.0	—	14.0	16.0	—	—	31.5	44.5	—	76.0	44.0	—	—
—	—	—	—	—	—	—	—	2.0	—	2.0	—	—	—	4.0	10.0	—	14.0	—	—	—
—	—	—	—	—	—	—	—	1.0	—	1.0	2.0	—	—	16.0	17.0	—	33.0	16.0	—	—
—	—	—	—	—	—	—	—	—	—	—	—	—	—	12.0	14.0	—	26.0	14.0	—	—
—	—	—	—	—	—	—	—	3.0	—	3.0	2.0	—	—	32.0	41.0	—	73.0	30.0	—	—
—	1.0	—	1.0	—	—	—	63.0	167.5	312.0	542.5	134.0	—	—	523.25	803.0	451.0	1,777.25	442.0	2.0	—

第三表(R1) 農業勞働旬別表

(農家番號 41)

月	部門別	大豆 家族員	大豆 常雇	大豆 臨時雇	大豆 小計	大豆 馬	大豆 牛	大豆 驢	高粱 家族員	高粱 常雇	高粱 臨時雇	高粱 小計	高粱 馬	高粱 牛	高粱 驢	粟 家族員	粟 常雇	粟 臨時雇	粟 小計	粟 馬	粟 牛	粟 驢
3月	上旬	—	—	—	—	—	—	—	—	—	—	—	—	—	—	—	—	—	—	—	—	—
	中旬	—	—	—	—	—	—	—	—	—	—	—	—	—	—	—	—	—	—	—	—	—
	下旬	—	—	—	—	—	—	—	—	—	—	—	—	—	—	—	—	—	—	—	—	—
	小計	—	—	—	—	—	—	—	—	—	—	—	—	—	—	—	—	—	—	—	—	—
4月	上旬	—	—	—	—	—	—	—	—	—	—	—	—	—	—	—	—	—	—	—	—	—
	中旬	—	—	—	—	—	—	—	—	—	—	—	—	—	—	—	—	—	—	—	—	—
	下旬	—	—	—	—	—	—	—	—	—	—	—	—	—	—	—	—	—	—	—	—	—
	小計	—	—	—	—	—	—	—	—	—	—	—	—	—	—	—	—	—	—	—	—	—
5月	上旬	—	4.0	—	4.0	—	—	—	—	5.0	—	5.0	—	2.0	—	—	5.0	—	5.0	—	2.0	—
	中旬	—	—	—	—	—	—	—	—	—	—	—	—	—	—	—	—	—	—	—	—	—
	下旬	—	—	—	—	—	—	—	—	—	—	—	—	—	—	—	—	—	—	—	—	—
	小計	—	4.0	—	4.0	—	—	—	—	5.0	—	5.0	—	2.0	—	—	5.0	—	5.0	—	2.0	—
6月	上旬	—	16.0	—	16.0	—	—	—	—	—	—	—	—	—	—	—	4.0	—	4.0	—	—	—
	中旬	—	—	—	—	—	—	—	—	5.0	—	5.0	—	2.0	—	—	9.0	—	9.0	—	—	—
	下旬	—	3.0	—	3.0	—	—	—	—	5.0	—	5.0	2.0	—	—	—	6.0	—	6.0	2.0	2.0	—
	小計	—	19.0	—	19.0	—	—	—	—	10.0	—	10.0	2.0	2.0	—	—	19.0	—	19.0	2.0	2.0	—
7月	上旬	—	—	—	—	—	—	—	—	—	—	—	—	—	—	—	—	—	—	—	—	—
	中旬	—	—	—	—	—	—	—	—	2.0	—	2.0	1.0	1.0	1.0	—	2.0	—	2.0	1.0	1.0	1.0
	下旬	—	—	—	—	—	—	—	—	—	2.0	2.0	—	—	—	—	—	—	—	—	—	—
	小計	—	—	—	—	—	—	—	—	2.0	2.0	4.0	1.0	1.0	1.0	—	2.0	—	2.0	1.0	1.0	1.0
8月	上旬	—	—	—	—	—	—	—	—	—	—	—	—	—	—	—	—	—	—	—	—	—
	中旬	—	—	—	—	—	—	—	—	—	—	—	—	—	—	—	—	—	—	—	—	—
	下旬	—	—	—	—	—	—	—	—	—	—	—	—	—	—	—	—	—	—	—	—	—
	小計	—	—	—	—	—	—	—	—	—	—	—	—	—	—	—	—	—	—	—	—	—
9月	上旬	—	—	—	—	—	—	—	—	—	—	—	—	—	—	—	5.0	—	5.0	—	—	—
	中旬	—	—	—	—	—	—	—	—	4.0	—	4.0	—	—	—	—	9.0	—	9.0	—	—	—
	下旬	—	11.0	—	11.0	2.0	2.0	1.0	—	14.0	—	14.0	7.0	4.0	6.0	—	9.0	7.5	16.5	3.0	2.0	3.0
	小計	—	11.0	—	11.0	2.0	2.0	1.0	—	18.0	—	18.0	7.0	4.0	6.0	—	23.0	7.5	30.5	3.0	2.0	3.0
10月	上旬	—	22.0	—	22.0	4.0	—	4.0	—	4.0	—	4.0	—	—	—	—	—	—	—	—	—	—
	中旬	—	9.0	—	9.0	—	—	—	—	—	—	—	—	—	—	—	—	—	—	—	—	—
	下旬	—	—	—	—	—	—	—	—	—	—	—	—	—	—	—	—	—	—	—	—	—
	小計	—	31.0	—	31.0	4.0	—	4.0	—	4.0	—	4.0	—	—	—	—	—	—	—	—	—	—
11月	上旬	—	—	—	—	—	—	—	—	—	—	—	—	—	—	—	—	—	—	—	—	—
	中旬	—	—	—	—	—	—	—	—	—	—	—	—	—	—	—	—	—	—	—	—	—
	下旬	—	—	—	—	—	—	—	—	—	—	—	—	—	—	—	—	—	—	—	—	—
	小計	—	—	—	—	—	—	—	—	—	—	—	—	—	—	—	—	—	—	—	—	—
12月	上旬	—	—	—	—	—	—	—	—	—	—	—	—	—	—	—	—	—	—	—	—	—
	中旬	—	—	—	—	—	—	—	—	—	—	—	—	—	—	—	—	—	—	—	—	—
	下旬	—	—	—	—	—	—	—	—	—	—	—	—	—	—	—	—	—	—	—	—	—
	小計	—	—	—	—	—	—	—	—	—	—	—	—	—	—	—	—	—	—	—	—	—
1月	上旬	—	—	—	—	—	—	—	—	—	—	—	—	—	—	—	—	—	—	—	—	—
	中旬	—	—	—	—	—	—	—	—	—	—	—	—	—	—	—	—	—	—	—	—	—
	下旬	—	—	—	—	—	—	—	—	—	—	—	—	—	—	—	—	—	—	—	—	—
	小計	—	—	—	—	—	—	—	—	—	—	—	—	—	—	—	—	—	—	—	—	—
2月	上旬	—	—	—	—	—	—	—	—	—	—	—	—	—	—	—	—	—	—	—	—	—
	中旬	—	—	—	—	—	—	—	—	—	—	—	—	—	—	—	—	—	—	—	—	—
	下旬	—	—	—	—	—	—	—	—	—	—	—	—	—	—	—	—	—	—	—	—	—
	小計	—	—	—	—	—	—	—	—	—	—	—	—	—	—	—	—	—	—	—	—	—
合計		—	65.0	—	65.0	6.0	2.0	5.0	—	39.0	2.0	41.0	10.0	9.0	7.0	—	49.0	7.5	56.5	6.0	7.0	4.0

月	部門別	玉蜀黍 家族員	玉蜀黍 常雇	玉蜀黍 臨時雇	玉蜀黍 小計	玉蜀黍 馬	玉蜀黍 牛	玉蜀黍 驢	小麥 家族員	小麥 常雇	小麥 臨時雇	小麥 小計	小麥 馬	小麥 牛	小麥 驢	陸稻 家族員	陸稻 常雇	陸稻 臨時雇	陸稻 小計	陸稻 馬	陸稻 牛	陸稻 驢
3月	上旬	—	12.5	—	12.5	—	—	—	—	—	—	—	—	—	—	—	—	—	—	—	—	—
	中旬	—	3.0	—	3.0	—	—	—	—	—	—	—	—	—	—	—	—	—	—	—	—	—
	下旬	—	—	—	—	—	—	—	—	2.5	—	2.5	1.0	1.0	—	—	—	—	—	—	—	—
	小計	—	15.5	—	15.5	—	—	—	—	2.5	—	2.5	1.0	1.0	—	—	—	—	—	—	—	—
4月	上旬	—	—	—	—	—	—	—	—	—	—	—	—	—	—	—	—	—	—	—	—	—
	中旬	—	—	—	—	—	—	—	—	—	—	—	—	—	—	—	—	—	—	—	—	—
	下旬	—	12.0	—	12.0	4.0	4.0	—	—	—	—	—	—	—	—	—	—	—	—	—	—	—
	小計	—	12.0	—	12.0	4.0	4.0	—	—	—	—	—	—	—	—	—	—	—	—	—	—	—
5月	上旬	—	22.0	—	22.0	4.0	8.0	—	—	—	—	—	—	—	—	—	—	—	—	—	—	—
	中旬	—	4.0	—	4.0	—	2.0	—	—	—	—	—	—	—	—	—	—	—	—	—	—	—
	下旬	—	8.0	—	8.0	—	4.0	—	—	—	—	—	—	—	—	—	—	—	—	—	—	—
	小計	—	34.0	—	34.0	4.0	14.0	—	—	—	—	—	—	—	—	—	—	—	—	—	—	—
6月	上旬	—	7.0	—	7.0	2.0	4.0	—	—	—	—	—	—	—	—	—	—	—	—	—	—	—
	中旬	—	14.0	—	14.0	4.0	6.0	—	—	—	—	—	—	—	—	—	—	—	—	—	—	—
	下旬	—	16.0	—	16.0	4.0	4.0	—	—	—	—	—	—	—	—	—	3.0	—	3.0	—	—	—
	小計	—	37.0	—	37.0	10.0	14.0	—	—	—	—	—	—	—	—	—	3.0	—	3.0	—	—	—
7月	上旬	—	—	—	—	—	—	—	—	—	—	—	—	—	—	—	—	—	—	—	—	—
	中旬	—	15.0	2.0	17.0	3.0	3.0	3.0	—	2.0	1.0	3.0	—	—	—	—	—	—	—	—	—	—
	下旬	—	3.0	—	3.0	1.0	2.0	2.0	—	3.0	—	3.0	—	—	—	—	—	—	—	—	—	—
	小計	—	18.0	2.0	20.0	4.0	5.0	5.0	—	5.0	1.0	6.0	—	—	—	—	—	—	—	—	—	—
8月	上旬	—	—	—	—	—	—	—	—	—	—	—	—	—	—	—	—	—	—	—	—	—
	中旬	—	—	—	—	—	—	—	—	—	—	—	—	—	—	—	—	—	—	—	—	—
	下旬	—	—	—	—	—	—	—	—	—	—	—	—	—	—	—	—	—	—	—	—	—
	小計	—	—	—	—	—	—	—	—	—	—	—	—	—	—	—	—	—	—	—	—	—
9月	上旬	—	—	—	—	—	—	—	—	—	—	—	—	—	—	—	—	—	—	—	—	—
	中旬	—	33.0	—	33.0	10.0	10.0	10.0	—	—	—	—	—	—	—	—	—	—	—	—	—	—
	下旬	—	17.0	—	17.0	4.0	4.0	4.0	—	—	—	—	—	—	—	—	—	—	—	—	—	—
	小計	—	50.0	—	50.0	14.0	14.0	14.0	—	—	—	—	—	—	—	—	—	—	—	—	—	—
10月	上旬	—	7.0	—	7.0	—	—	—	—	—	—	—	—	—	—	—	4.0	—	4.0	—	—	—
	中旬	—	2.0	—	2.0	—	—	—	—	—	—	—	—	—	—	—	3.0	—	3.0	—	—	—
	下旬	—	6.0	—	6.0	—	—	—	—	—	—	—	—	—	—	—	—	—	—	—	—	—
	小計	—	15.0	—	15.0	—	—	—	—	—	—	—	—	—	—	—	7.0	—	7.0	—	—	—
11月	上旬	—	5.0	—	5.0	9.0	—	10.0	—	—	—	—	—	—	—	—	—	—	—	—	—	—
	中旬	—	8.0	—	8.0	4.0	—	4.0	—	—	—	—	—	—	—	—	—	—	—	—	—	—
	下旬	—	13.0	—	13.0	—	2.0	—	—	—	—	—	—	—	—	—	—	—	—	—	—	—
	小計	—	26.0	—	26.0	13.0	2.0	14.0	—	—	—	—	—	—	—	—	—	—	—	—	—	—
12月	上旬	—	—	—	—	—	—	—	—	—	—	—	—	—	—	—	—	—	—	—	—	—
	中旬	—	—	—	—	—	—	—	—	—	—	—	—	—	—	—	—	—	—	—	—	—
	下旬	—	—	—	—	—	—	—	—	—	—	—	—	—	—	—	—	—	—	—	—	—
	小計	—	—	—	—	—	—	—	—	—	—	—	—	—	—	—	—	—	—	—	—	—
1月	上旬	—	—	—	—	—	—	—	—	—	—	—	—	—	—	—	—	—	—	—	—	—
	中旬	—	—	—	—	—	—	—	—	—	—	—	—	—	—	—	—	—	—	—	—	—
	下旬	—	—	—	—	—	—	—	—	—	—	—	—	—	—	—	—	—	—	—	—	—
	小計	—	—	—	—	—	—	—	—	—	—	—	—	—	—	—	—	—	—	—	—	—
2月	上旬	—	—	—	—	—	—	—	—	—	—	—	—	—	—	—	—	—	—	—	—	—
	中旬	—	—	—	—	—	—	—	—	—	—	—	—	—	—	—	—	—	—	—	—	—
	下旬	—	—	—	—	—	—	—	—	—	—	—	—	—	—	—	—	—	—	—	—	—
	小計	—	—	—	—	—	—	—	—	—	—	—	—	—	—	—	—	—	—	—	—	—
合計		—	207.5	2.0	209.5	49.0	53.0	33.0	—	7.5	1.0	8.5	1.0	1.0	—	—	10.0	—	10.0	—	—	—

第三表 (R2)

部門別 / 月		小麥							綠豆							黍						
		家族員	常雇	臨時雇	小計	馬	牛	驢	家族員	常雇	臨時雇	小計	馬	牛	驢	家族員	常雇	臨時賃	小計	馬	牛	驢
3月	上旬																					
	中旬																					
	下旬																					
	小計																					
4月	上旬																					
	中旬																					
	下旬																					
	小計																					
5月	上旬																					
	中旬																3.0		3.0	2.0		
	下旬																					
	小計																3.0		3.0	2.0		
6月	上旬		3.0		3.0																	
	中旬									3.0		3.0										
	下旬																					
	小計		3.0		3.0					3.0		3.0										
7月	上旬																					
	中旬																3.0	1.0	4.0			
	下旬																					
	小計																3.0	1.0	4.0			
8月	上旬																					
	中旬																					
	下旬																					
	小計																					
9月	上旬																11.0		11.0	2.0	1.0	2.0
	中旬									2.0		2.0										
	下旬																					
	小計									2.0		2.0					11.0		11.0	2.0	1.0	2.0
10月	上旬		8.0		8.0																	
	中旬																					
	下旬																					
	小計		8.0		8.0																	
11月	上旬																					
	中旬																					
	下旬																					
	小計																					
12月	上旬																					
	中旬																					
	下旬																					
	小計																					
1月	上旬																					
	中旬																					
	下旬																					
	小計																					
2月	上旬																					
	中旬																					
	下旬																					
	小計																					
合計			11.0		11.0					5.0		5.0					17.0	1.0	18.0	4.0	1.0	2.0

(農家番號 41)

蕎麥							棉花							青麻						
家族員	常雇	臨時雇	小計	馬	牛	驢	家族員	常雇	臨時雇	小計	馬	牛	驢	家族員	常雇	臨時雇	小計	馬	牛	驢
								7.0		7.0		2.0								
								7.0		7.0		2.0								
															0.5		0.5			
															0.5		0.5			
								4.0		4.0										
								2.0		2.0										
								4.0		4.0										
								10.0		10.0										
								8.0		8.0	1.0	1.0	1.0							
3.0			3.0		2.0			7.0		7.0	2.0									
3.0			3.0		2.0			15.0		15.0	3.0	1.0	1.0							
								8.0		8.0										
3.0			3.0					10.0	1.0	11.0					5.0	2.0	7.0			
3.0			3.0					18.0	1.0	19.0					5.0	2.0	7.0			
															5.0		5.0			
															5.0		5.0			
4.0			4.0					1.0		1.0										
4.0			4.0					1.0		1.0										
								9.0		9.0										
								1.0		1.0										
								11.0		11.0										
								21.0		21.0										
								3.0		3.0										
								3.0		3.0										
10.0			10.0		2.0			75.0	1.0	76.0	3.0	3.0	1.0		10.5	2.0	12.5			

第三表 (R 3)

月	部門別	落花生 家族員	落花生 常雇	落花生 臨時雇	落花生 小計	落花生 馬	落花生 牛	落花生 驢	大麻 家族員	大麻 常雇	大麻 臨時雇	大麻 小計	大麻 馬	大麻 牛	大麻 驢	蔬菜 家族員	蔬菜 常雇	蔬菜 臨時雇	蔬菜 小計	蔬菜 馬	蔬菜 牛	蔬菜 驢
3	上旬	—	11.0	—	11.0	—	—	—	—	—	—	—	—	—	—	1.0	—	—	1.0	—	—	—
	中旬	—	17.0	—	17.0	—	—	—	—	—	—	—	—	—	—	—	—	—	—	—	—	—
	下旬	—	8.0	—	8.0	—	—	—	—	—	—	—	—	—	—	—	1.0	—	1.0	—	—	—
	小計	—	**36.0**	—	**36.0**	—	—	—	—	—	—	—	—	—	—	**1.0**	**1.0**	—	**2.0**	—	—	—
4	上旬	—	—	—	—	—	—	—	—	—	—	—	—	—	—	—	2.5	—	2.5	—	—	—
	中旬	—	—	—	—	—	—	—	—	—	—	—	—	—	—	—	1.0	—	1.0	—	—	—
	下旬	—	—	—	—	—	—	—	—	—	—	—	—	—	—	—	—	—	—	—	—	—
	小計	—	—	—	—	—	—	—	—	—	—	—	—	—	—	—	**3.5**	—	**3.5**	—	—	—
5	上旬	—	—	—	—	—	—	—	—	0.5	—	0.5	—	—	—	—	4.0	—	4.0	—	—	—
	中旬	—	2.0	—	2.0	—	—	—	—	—	—	—	—	—	—	—	2.0	—	2.0	—	—	—
	下旬	3.0	32.0	—	35.0	2.0	4.0	—	—	—	—	—	—	—	—	—	2.0	—	2.0	—	—	—
	小計	**3.0**	**34.0**	—	**37.0**	**2.0**	**4.0**	—	—	**0.5**	—	**0.5**	—	—	—	—	**8.0**	—	**8.0**	—	—	—
6	上旬	—	—	—	—	—	—	—	—	—	—	—	—	—	—	—	5.0	—	5.0	—	—	—
	中旬	—	—	—	—	—	—	—	—	—	—	—	—	—	—	—	—	—	—	—	—	—
	下旬	—	17.0	—	17.0	6.0	4.0	—	—	—	—	—	—	—	—	—	—	—	—	—	—	—
	小計	—	**17.0**	—	17.0	**6.0**	**4.0**	—	—	—	—	—	—	—	—	—	**5.0**	—	5.0	—	—	—
7	上旬	—	3.0	—	3.0	—	—	—	—	—	—	—	—	—	—	—	—	—	—	—	—	—
	中旬	—	11.0	2.0	13.0	—	—	—	—	—	—	—	—	—	—	1.0	2.0	—	3.0	—	—	—
	下旬	—	18.0	—	18.0	3.0	6.0	2.0	—	—	—	—	—	—	—	—	14.0	—	14.0	—	—	—
	小計	—	**32.0**	**2.0**	34.0	**3.0**	**6.0**	**2.0**	—	—	—	—	—	—	—	**1.0**	**16.0**	—	17.0	—	—	—
8	上旬	—	—	—	—	—	—	—	—	—	—	—	—	—	—	—	2.0	—	2.0	—	—	—
	中旬	—	11.0	—	11.0	—	—	—	—	—	—	—	—	—	—	—	5.0	—	5.0	—	—	—
	下旬	—	13.0	—	13.0	—	—	—	—	2.0	—	2.0	—	—	—	—	9.0	2.0	11.0	—	—	—
	小計	—	**24.0**	—	24.0	—	—	—	—	**2.0**	—	**2.0**	—	—	—	—	**16.0**	**2.0**	18.0	—	—	—
9	上旬	—	—	—	—	—	—	—	—	—	—	—	—	—	—	—	3.0	—	3.0	—	—	—
	中旬	—	—	—	—	—	—	—	—	—	—	—	—	—	—	—	—	—	—	—	—	—
	下旬	—	—	—	—	—	—	—	—	—	—	—	—	—	—	1.0	—	1.0	2.0	—	—	—
	小計	—	—	—	—	—	—	—	—	—	—	—	—	—	—	**1.0**	**3.0**	**1.0**	5.0	—	—	—
10	上旬	—	—	—	—	—	—	—	—	—	—	—	—	—	—	—	1.0	—	1.0	—	—	—
	中旬	—	37.0	9.0	46.0	—	10.0	—	—	—	—	—	—	—	—	—	—	—	—	—	—	—
	下旬	—	42.0	4.5	46.5	8.0	2.0	7.0	—	—	—	—	—	—	—	—	—	—	—	—	—	—
	小計	—	**79.0**	**13.5**	92.5	**8.0**	**12.0**	**7.0**	—	—	—	—	—	—	—	—	**1.0**	—	1.0	—	—	—
11	上旬	—	24.0	—	24.0	—	—	—	—	—	—	—	—	—	—	—	3.0	—	8.0	—	—	—
	中旬	—	8.0	—	8.0	—	—	—	—	—	—	—	—	—	—	—	—	—	—	—	—	—
	下旬	—	—	—	—	—	—	—	—	—	—	—	—	—	—	—	—	—	—	—	—	—
	小計	—	**32.0**	—	32.0	—	—	—	—	—	—	—	—	—	—	—	**3.0**	—	3.0	—	—	—
12	上旬	—	—	—	—	—	—	—	—	—	—	—	—	—	—	—	—	—	—	—	—	—
	中旬	—	—	—	—	—	—	—	—	—	—	—	—	—	—	—	—	—	—	—	—	—
	下旬	—	—	—	—	—	—	—	—	—	—	—	—	—	—	—	—	—	—	—	—	—
	小計	—	—	—	—	—	—	—	—	—	—	—	—	—	—	—	—	—	—	—	—	—
1	上旬	—	—	—	—	—	—	—	—	—	—	—	—	—	—	—	—	—	—	—	—	—
	中旬	—	—	—	—	—	—	—	—	—	—	—	—	—	—	—	—	—	—	—	—	—
	下旬	—	—	—	—	—	—	—	—	—	—	—	—	—	—	—	—	—	—	—	—	—
	小計	—	—	—	—	—	—	—	—	—	—	—	—	—	—	—	—	—	—	—	—	—
2	上旬	—	—	—	—	—	—	—	—	—	—	—	—	—	—	—	—	—	—	—	—	—
	中旬	—	—	—	—	—	—	—	—	—	—	—	—	—	—	—	—	—	—	—	—	—
	下旬	—	—	—	—	—	—	—	—	—	—	—	—	—	—	—	—	—	—	—	—	—
	小計	—	—	—	—	—	—	—	—	—	—	—	—	—	—	—	—	—	—	—	—	—
合計		3.0	254.0	15.5	272.5	19.0	26.0	9.0	—	2.5	—	2.5	—	—	—	3.0	56.5	3.0	62.5	—	—	—

(農家番號 41)

月	部門別	果樹 家族員	果樹 常雇	果樹 臨時雇	果樹 小計	果樹 馬	果樹 牛	果樹 驢	桑樹 家族員	桑樹 常雇	桑樹 臨時雇	桑樹 小計	桑樹 馬	桑樹 牛	桑樹 驢	耕雜 家族員	耕雜 常雇	耕雜 臨時雇	耕雜 小計	耕雜 馬	耕雜 牛	耕雜 驢
3	上旬	3.0	1.0	—	4.0	2.0	—	3.0	—	—	—	—	—	—	—	—	9.5	—	9.5	4.0	4.0	3.0
	中旬	2.0	—	—	2.0	—	—	—	—	—	—	—	—	—	—	—	19.0	—	19.0	10.0	5.0	10.0
	下旬	—	2.0	—	2.0	—	—	—	—	1.0	—	1.0	2.0	1.0	2.0	—	35.5	—	35.5	17.0	15.0	8.5
	小計	**5.0**	**3.0**	—	8.0	**2.0**	—	**3.0**	—	**1.0**	—	**1.0**	**2.0**	**1.0**	**2.0**	—	**64.0**	—	64.0	**31.0**	**24.0**	**21.5**
4	上旬	5.0	3.0	—	8.0	—	—	—	—	4.0	—	4.0	—	—	—	6.5	27.0	—	33.5	14.0	20.0	5.5
	中旬	—	8.0	—	8.0	—	—	—	—	—	—	—	—	—	—	—	45.0	—	45.0	14.0	17.0	5.0
	下旬	1.0	14.0	—	15.0	—	—	—	—	—	—	—	—	—	—	—	29.0	—	29.0	14.0	12.0	9.0
	小計	**6.0**	**25.0**	—	31.0	—	—	—	—	**4.0**	—	**4.0**	—	—	—	**6.5**	**101.0**	—	107.5	**42.0**	**49.0**	**19.5**
5	上旬	1.0	2.0	4.0	7.0	—	—	—	—	—	—	—	—	—	—	—	18.0	—	18.0	12.0	6.0	11.0
	中旬	—	11.0	25.5	36.5	—	—	—	—	—	—	—	—	—	—	—	24.0	1.0	25.0	20.0	15.0	13.0
	下旬	—	11.0	5.5	16.5	—	—	—	—	—	—	—	—	—	—	—	9.0	3.0	12.0	12.0	6.0	13.0
	小計	**1.0**	**24.0**	**35.0**	60.0	—	—	—	—	—	—	—	—	—	—	—	**51.0**	**4.0**	55.0	**44.0**	**27.0**	**37.0**
6	上旬	—	4.0	—	4.0	—	—	—	—	—	—	—	—	—	—	—	11.0	—	11.0	4.0	2.0	4.0
	中旬	—	11.0	5.0	16.0	—	—	—	—	2.0	—	2.0	2.0	2.0	1.0	—	8.0	—	3.0	12.0	8.0	9.0
	下旬	—	3.0	20.5	23.5	—	—	—	—	1.0	—	1.0	—	2.0	—	—	5.0	—	5.0	—	—	—
	小計	—	**18.0**	**25.5**	43.5	—	—	—	—	**3.0**	—	**3.0**	**2.0**	**4.0**	**1.0**	—	**24.0**	—	24.0	**16.0**	**10.0**	**13.0**
7	上旬	2.0	15.0	7.5	24.5	2.0	—	2.0	—	3.0	—	3.0	—	—	—	—	37.0	—	37.0	4.0	4.0	—
	中旬	—	3.0	—	3.0	—	—	—	—	—	—	—	—	—	—	—	14.0	—	14.0	8.0	8.0	6.0
	下旬	—	5.0	—	5.0	—	—	—	—	—	—	—	—	—	—	—	—	—	—	—	—	—
	小計	**2.0**	**23.0**	7.5	32.5	**2.0**	—	**2.0**	—	**3.0**	—	**3.0**	—	—	—	—	**51.0**	—	51.0	**12.0**	**12.0**	**6.0**
8	上旬	1.0	1.0	—	2.0	—	—	—	—	5.0	—	5.0	—	—	—	—	17.0	—	17.0	—	—	—
	中旬	2.0	7.0	4.5	13.5	—	—	—	—	—	—	—	—	—	—	—	—	—	—	—	—	—
	下旬	1.0	2.0	9.0	12.0	—	—	—	—	—	—	—	—	—	—	—	6.0	—	6.0	2.0	—	2.0
	小計	4.0	**10.0**	**13.5**	27.5	—	—	—	—	**5.0**	—	**5.0**	—	—	—	—	**23.0**	—	23.0	**2.0**	—	**2.0**
9	上旬	3.0	—	7.0	10.0	—	—	—	—	—	—	—	—	—	—	—	24.0	—	24.0	—	—	—
	中旬	9.0	4.0	18.5	31.5	—	—	—	—	—	—	—	—	—	—	—	—	—	—	—	—	—
	下旬	5.0	—	7.0	12.0	—	—	—	—	—	—	—	—	—	—	—	2.0	—	2.0	—	4.0	—
	小計	17.0	**4.0**	**32.5**	53.5	—	—	—	—	—	—	—	—	—	—	—	**26.0**	—	26.0	—	**4.0**	—
10	上旬	10.0	—	10.0	20.0	—	—	—	—	—	—	—	—	—	—	—	16.0	—	16.0	2.0	20.0	2.0
	中旬	11.0	2.0	8.0	21.0	—	—	—	—	—	—	—	—	—	—	—	4.0	—	4.0	—	8.0	—
	下旬	10.0	3.0	3.0	16.0	—	—	—	—	—	—	—	—	—	—	—	19.0	—	19.0	8.0	16.0	8.0
	小計	31.0	**5.0**	**21.0**	57.0	—	—	—	—	—	—	—	—	—	—	—	**39.0**	—	39.0	**10.0**	**44.0**	**10.0**
11	上旬	—	5.0	—	5.0	—	6.0	—	—	—	—	—	—	—	—	—	15.0	—	15.0	6.0	8.0	6.0
	中旬	2.0	39.0	3.0	44.0	8.0	4.0	4.0	—	—	—	—	—	—	—	—	4.0	—	4.0	6.0	2.0	5.0
	下旬	—	28.0	1.0	29.0	2.0	—	2.0	—	—	—	—	—	—	—	—	2.0	—	2.0	4.0	2.0	4.0
	小計	2.0	**72.0**	4.0	78.0	**10.0**	**10.0**	**6.0**	—	—	—	—	—	—	—	—	**21.0**	—	21.0	**16.0**	**12.0**	**15.0**
12	上旬	—	—	—	—	—	—	—	—	—	—	—	—	—	—	—	25.0	—	25.0	12.0	7.0	11.0
	中旬	—	—	—	—	—	—	—	—	—	—	—	—	—	—	—	7.0	—	7.0	2.0	2.0	1.0
	下旬	—	—	—	—	—	—	—	—	—	—	—	—	—	—	—	45.0	—	45.0	20.0	13.0	8.0
	小計	—	—	—	—	—	—	—	—	—	—	—	—	—	—	—	**77.0**	—	77.0	**34.0**	**22.0**	**20.0**
1	上旬	—	—	—	—	—	—	—	—	—	—	—	—	—	—	—	28.0	—	28.0	16.0	8.0	14.0
	中旬	—	—	—	—	—	—	—	—	—	—	—	—	—	—	—	29.0	—	29.0	14.0	12.0	8.0
	下旬	—	—	—	—	—	—	—	—	—	—	—	—	—	—	—	28.0	—	28.0	14.0	10.0	8.0
	小計	—	—	—	—	—	—	—	—	—	—	—	—	—	—	—	**85.0**	—	85.0	**44.0**	**30.0**	**30.0**
2	上旬	1.0	—	—	1.0	—	—	—	—	—	—	—	—	—	—	—	13.0	—	13.0	6.0	4.0	4.0
	中旬	—	—	—	—	—	—	—	—	—	—	—	—	—	—	—	9.0	—	9.0	6.0	3.0	4.0
	下旬	—	—	—	—	—	—	—	—	—	—	—	—	—	—	—	15.0	—	15.0	12.0	6.0	6.0
	小計	1.0	—	—	1.0	—	—	—	—	—	—	—	—	—	—	—	**37.0**	—	37.0	24.0	13.0	14.0
合計		69.0	184.0	139.0	392.0	14.0	10.0	11.0	—	16.0	—	16.0	4.0	5.0	3.0	6.5	569.0	4.0	609.5	275.0	247.0	122.0

第三表（R4）

部門別 / 月	別	養畜 家族員	養畜 常雇	養畜 臨時雇	養畜 小計	養畜 役畜馬	養畜 牛	養畜 騾	養蠶 家族員	養蠶 常雇	養蠶 臨時雇	養蠶 小計	養蠶 役畜馬	養蠶 牛	養蠶 騾
3月	上旬	10.0	4.5	—	14.5	2.0	2.0	1.0	—	—	—	—	—	—	—
	中旬	10.0	—	—	10.0	—	—	10.0	—	—	—	—	—	—	—
	下旬	7.0	6.0	—	13.0	—	—	—	—	—	—	—	—	—	—
	小計	27.0	10.5	—	37.5	2.0	2.0	11.0	—	—	—	—	—	—	—
4月	上旬	8.0	—	—	8.0	—	—	—	—	—	—	—	—	—	—
	中旬	7.0	—	—	7.0	—	—	—	—	—	—	—	—	—	—
	下旬	8.0	2.0	—	10.0	—	—	—	—	—	—	—	—	—	—
	小計	23.0	2.0	—	25.0	—	—	—	—	—	—	—	—	—	—
5月	上旬	8.0	5.0	—	13.0	—	—	—	—	—	—	—	—	—	—
	中旬	9.0	4.0	—	13.0	—	—	—	—	—	—	—	—	—	—
	下旬	11.0	6.0	—	17.0	—	—	—	3.5	—	—	3.5	—	—	—
	小計	28.0	15.0	—	43.0	—	—	—	3.5	—	—	3.5	—	—	—
6月	上旬	10.0	—	—	10.0	—	—	—	3.5	1.0	—	4.5	—	—	—
	中旬	10.0	3.0	—	13.0	—	—	—	8.0	2.0	1.5	11.5	—	—	—
	下旬	10.0	1.0	—	11.0	—	—	—	9.0	4.0	4.5	17.5	—	—	—
	小計	30.0	4.0	—	34.0	—	—	—	20.5	7.0	6.0	33.5	—	—	—
7月	中旬	10.0	1.0	—	11.0	—	—	—	—	—	4.0	4.0	—	—	—
	上旬	10.0	1.0	—	11.0	—	—	—	—	—	—	—	—	—	—
	下旬	11.0	15.0	—	26.0	2.0	—	2.0	—	—	—	—	—	—	—
	小計	31.0	17.0	—	48.0	2.0	—	2.0	—	—	4.0	4.0	—	—	—
8月	上旬	10.0	13.0	—	23.0	—	—	—	2.5	4.0	—	6.5	—	—	—
	中旬	10.0	10.0	—	20.0	—	—	—	4.0	—	—	4.0	—	—	—
	下旬	10.0	14.0	3.0	27.0	—	—	—	4.0	3.0	1.0	8.0	—	—	—
	小計	30.0	37.0	3.0	70.0	—	—	—	10.5	7.0	1.0	18.5	—	—	—
9月	上旬	10.0	7.0	—	17.0	—	—	—	6.0	6.0	7.0	19.0	—	—	—
	中旬	9.0	3.0	—	12.0	2.0	—	2.0	—	—	—	—	—	—	—
	下旬	8.0	2.0	—	10.0	—	—	—	—	—	—	—	—	—	—
	小計	27.0	12.0	—	39.0	2.0	—	2.0	6.0	6.0	7.0	19.0	—	—	—
10月	上旬	4.0	6.0	—	10.0	—	—	—	—	—	—	—	—	—	—
	中旬	4.0	5.0	1.0	10.0	—	—	—	—	—	—	—	—	—	—
	下旬	8.0	3.0	—	11.0	—	—	—	—	—	—	—	—	—	—
	小計	16.0	14.0	1.0	31.0	—	—	—	—	—	—	—	—	—	—
11月	上旬	10.0	—	—	10.0	—	—	—	—	—	—	—	—	—	—
	中旬	8.0	—	1.0	9.0	—	—	—	—	—	—	—	—	—	—
	下旬	9.0	—	—	9.0	—	—	—	—	—	—	—	—	—	—
	小計	27.0	—	1.0	28.0	—	—	—	—	—	—	—	—	—	—
12月	上旬	10.0	—	—	10.0	—	—	—	—	—	—	—	—	—	—
	中旬	10.0	—	—	10.0	—	—	—	—	—	—	—	—	—	—
	下旬	11.0	—	—	11.0	—	—	—	—	—	—	—	—	—	—
	小計	31.0	—	—	31.0	—	—	—	—	—	—	—	—	—	—
1月	上旬	10.0	—	—	10.0	—	—	—	—	—	—	—	—	—	—
	中旬	10.0	—	—	10.0	—	—	—	—	—	—	—	—	—	—
	下旬	10.0	—	—	10.0	—	—	—	—	—	—	—	—	—	—
	小計	30.0	—	—	30.0	—	—	—	—	—	—	—	—	—	—
2月	上旬	10.0	—	—	10.0	—	—	—	—	—	—	—	—	—	—
	中旬	10.0	4.0	—	14.0	—	—	—	—	—	—	—	—	—	—
	下旬	8.0	4.0	—	12.0	—	—	—	—	—	—	—	—	—	—
	小計	28.0	8.0	—	36.0	—	—	—	—	—	—	—	—	—	—
合計		328.0	119.5	5.0	452.5	6.0	2.0	15.0	40.5	20.0	18.0	78.5	—	—	—

（農家番號41）

山林 家族員	山林 常雇	山林 臨時雇	山林 小計	山林 馬	山林 牛	山林 騾	農雜 家族員	農雜 常雇	農雜 臨時雇	農雜 小計	農雜 馬	農雜 牛	農雜 騾	合計 家族員	合計 常雇	合計 臨時雇	合計 小計	合計 馬	合計 牛	合計 騾
—	—	—	—	—	—	—	1.0	—	1.0	2.0	—	—	1.0	15.0	38.5	1.0	54.5	8.0	6.0	8.0
—	—	—	—	—	—	—	4.0	7.0	—	11.0	—	—	—	16.0	46.0	—	62.0	10.0	5.0	20.0
—	—	—	—	—	—	—	—	—	—	—	—	—	—	7.0	56.0	—	63.0	20.0	17.0	10.5
—	—	—	—	—	—	—	5.0	7.0	1.0	13.0	—	—	1.0	38.0	140.5	1.0	179.5	38.0	28.0	38.5
—	3.0	—	3.0	—	—	—	—	3.0	1.0	4.0	6.0	—	6.0	19.5	42.5	1.0	63.0	20.0	20.0	11.5
—	—	—	—	—	—	—	—	2.0	—	2.0	4.0	—	4.0	7.0	56.0	—	63.0	18.0	17.0	9.0
—	—	—	—	—	—	—	—	—	—	—	—	—	—	9.0	64.0	—	73.0	18.0	18.0	9.0
—	3.0	—	3.0	—	—	—	—	5.0	1.0	6.0	10.0	—	10.0	35.5	162.5	1.0	199.0	56.0	55.0	29.5
—	—	—	—	—	—	—	—	1.0	—	1.0	2.0	—	2.0	9.0	67.0	4.0	80.0	18.0	18.0	13.0
—	—	—	—	—	—	—	—	—	—	—	—	—	—	9.0	47.0	26.5	82.5	20.0	17.0	13.0
—	—	—	—	—	—	—	—	1.0	—	1.0	2.0	—	2.0	17.5	72.0	8.5	98.0	18.0	14.0	15.0
—	—	—	—	—	—	—	—	2.0	—	2.0	4.0	—	4.0	35.5	186.0	39.0	260.5	56.0	49.0	41.0
—	—	—	—	—	—	—	—	7.0	—	7.0	2.0	1.0	2.0	13.5	62.0	—	75.5	8.0	7.0	6.0
—	—	—	—	—	—	—	—	2.0	—	2.0	—	—	1.0	18.0	64.0	6.5	88.5	18.0	18.0	11.0
—	—	—	—	—	—	—	—	2.0	—	2.0	—	—	—	19.0	67.0	25.0	111.0	14.0	12.0	—
—	—	—	—	—	—	—	—	11.0	—	11.0	2.0	1.0	3.0	50.5	193.0	31.5	275.0	40.0	37.0	17.0
—	—	—	—	—	—	—	—	7.0	—	7.0	—	—	—	12.0	66.0	11.5	89.5	8.0	4.0	2.0
—	—	—	—	—	—	—	—	3.0	26.0	29.0	—	—	—	11.0	66.0	32.0	109.0	14.0	14.0	12.0
—	—	—	—	—	—	—	—	5.0	12.0	17.0	—	—	—	11.0	73.0	14.0	98.0	8.0	10.0	6.0
—	—	—	—	—	—	—	—	15.0	38.0	53.0	—	—	—	34.0	205.0	57.5	296.5	28.0	28.0	20.0
—	—	—	—	—	—	—	—	3.0	—	7.0	—	—	4.0	13.5	49.0	—	62.5	—	—	4.0
—	—	—	—	—	—	—	—	2.0	—	2.0	—	—	—	16.0	43.0	4.5	63.5	—	—	—
—	—	—	—	—	—	—	—	1.0	—	1.0	2.0	—	2.0	15.0	68.0	18.0	101.0	4.0	—	4.0
—	—	—	—	—	—	—	—	10.0	—	10.0	2.0	—	6.0	44.5	193.0	22.5	227.0	4.0	—	8.0
—	—	—	—	—	—	—	3.0	4.0	6.0	13.0	4.0	1.0	4.0	22.0	60.0	20.0	102.0	6.0	2.0	6.0
—	—	—	—	—	—	—	1.0	9.0	2.0	12.0	6.0	1.0	6.0	19.0	67.0	20.5	106.5	18.0	11.0	18.0
—	—	—	—	—	—	—	4.0	—	8.0	12.0	—	—	—	18.0	57.0	23.5	98.5	16.0	16.0	14.0
—	—	—	—	—	—	—	8.0	13.0	16.0	37.0	10.0	2.0	10.0	59.0	124.0	64.0	307.0	40.0	29.0	38.0
—	—	—	—	—	—	—	—	—	—	—	—	—	—	14.0	68.0	10.0	92.0	6.0	20.0	6.0
—	—	—	—	—	—	—	—	1.0	—	1.0	2.0	—	2.0	15.0	68.0	18.0	101.0	2.0	18.0	2.0
—	—	—	—	—	—	—	—	2.0	—	2.0	4.0	—	4.0	18.0	75.0	7.5	100.5	20.0	18.0	19.0
—	—	—	—	—	—	—	—	3.0	—	3.0	6.0	—	6.0	47.0	211.0	35.5	293.5	28.0	56.0	27.0
—	—	—	—	—	—	—	—	3.0	—	3.0	2.0	—	2.0	10.0	64.0	—	74.0	17.0	14.0	18.0
—	—	—	—	—	—	—	—	2.0	—	2.0	2.0	1.0	2.0	10.0	62.0	4.0	76.0	20.0	7.0	15.0
—	—	—	—	—	—	—	—	6.0	1.0	7.0	12.0	—	12.0	9.0	60.0	2.0	71.0	18.0	4.0	18.0
—	—	—	—	—	—	—	—	11.0	1.0	12.0	16.0	1.0	16.0	29.0	198.0	6.0	221.0	55.0	25.0	51.0
—	—	—	—	—	—	—	—	13.0	—	13.0	8.0	1.0	8.0	10.0	38.0	—	48.0	20.0	8.0	19.0
—	—	—	—	—	—	—	—	34.0	—	34.0	18.0	10.0	16.0	10.0	41.0	—	51.0	20.0	12.0	17.0
—	—	—	—	—	—	—	—	5.0	—	5.0	2.0	1.0	2.0	11.0	53.0	—	64.0	22.0	14.0	10.0
—	—	—	—	—	—	—	—	52.0	—	52.0	28.0	12.0	26.0	31.0	132.0	—	163.0	62.0	34.0	46.0
—	—	—	—	—	—	—	—	28.0	—	28.0	4.0	2.0	2.0	10.0	56.0	—	66.0	20.0	10.0	16.0
—	—	—	—	—	—	—	—	23.0	—	23.0	4.0	2.0	3.0	10.0	52.0	—	62.0	18.0	14.0	11.0
—	10.0	—	10.0	4.0	3.0	2.0	—	14.0	—	14.0	4.0	2.0	3.0	10.0	52.0	—	62.0	22.0	15.0	13.0
—	10.0	—	10.0	4.0	3.0	2.0	—	65.0	—	65.0	12.0	6.0	8.0	30.0	193.0	—	190.0	60.0	39.0	40.0
—	—	—	—	—	—	—	—	3.0	—	3.0	—	—	—	10.0	16.0	—	26.0	6.0	4.0	4.0
—	27.0	—	27.0	—	—	—	—	12.0	—	12.0	12.0	6.0	6.0	11.0	52.0	—	63.0	18.0	9.0	10.0
—	8.0	—	8.0	—	—	—	—	20.0	—	20.0	4.0	2.0	2.0	8.0	47.0	—	55.0	16.0	8.0	8.0
—	35.0	—	35.0	—	—	—	—	35.0	—	35.0	16.0	8.0	8.0	29.0	115.0	—	144.0	40.0	21.0	22.0
—	48.0	—	48.0	4.0	3.0	2.0	13.0	228.0	57.0	299.0	106.0	30.0	98.0	463.0	2,995.0	258.0	2,756.0	507.0	491.0	378.0

第三表 (S1) 農業勞働旬別表

(農家番號 42)

部門別 / 月別		大豆							高粱							粟						
		家族員	常雇	臨時雇	小計	馬	牛	驢	家族員	常雇	臨時雇	小計	馬	牛	驢	家族員	常雇	臨時雇	小計	馬	牛	驢
3月	上旬	—	—	—	—	—	—	—	—	—	—	—	—	—	—	—	—	—	—	—	—	—
	中旬	—	—	—	—	—	—	—	—	—	—	—	—	—	—	—	—	—	—	—	—	—
	下旬	—	—	—	—	—	—	—	—	—	—	—	—	—	—	—	—	—	—	—	—	—
	小計	—	—	—	—	—	—	—	—	—	—	—	—	—	—	—	—	—	—	—	—	—
4月	上旬	—	—	—	—	—	—	—	—	—	—	—	—	—	—	—	—	—	—	—	—	—
	中旬	—	—	—	—	—	—	—	—	—	—	—	—	—	—	—	—	—	—	—	—	—
	下旬	—	—	—	—	—	—	—	—	—	—	—	—	—	—	—	—	—	—	—	—	—
	小計	—	—	—	—	—	—	—	—	—	—	—	—	—	—	—	—	—	—	—	—	—
5月	上旬	—	—	—	—	—	—	—	—	—	—	—	—	—	—	—	—	—	—	—	—	—
	中旬	—	—	—	—	—	—	—	—	—	—	—	—	—	—	—	—	—	—	—	—	—
	下旬	10.0	4.0	—	14.0	—	—	—	—	—	—	—	—	—	—	—	—	—	—	—	—	—
	小計	10.0	4.0	—	14.0	—	—	—	—	—	—	—	—	—	—	—	—	—	—	—	—	—
6月	上旬	47.0	18.0	—	65.0	4.0	—	—	—	—	—	—	—	—	—	—	—	—	—	—	—	—
	中旬	5.0	2.0	—	7.0	—	—	—	—	—	—	—	—	—	—	—	—	—	—	—	—	—
	下旬	—	—	—	—	—	—	—	—	—	—	—	—	—	—	—	—	—	—	—	—	—
	小計	52.0	20.0	—	72.0	4.0	—	—	—	—	—	—	—	—	—	—	—	—	—	—	—	—
7月	上旬	—	—	—	—	—	—	—	—	—	—	—	—	—	—	—	—	—	—	—	—	—
	中旬	—	—	—	—	—	—	—	—	—	—	—	—	—	—	—	—	—	—	—	—	—
	下旬	—	—	—	—	—	—	—	2.0	—	—	2.0	5.0	—	—	—	—	—	—	—	—	—
	小計	—	—	—	—	—	—	—	2.0	—	—	2.0	5.0	—	—	—	—	—	—	—	—	—
8月	上旬	—	—	—	—	—	—	—	—	—	—	—	—	—	—	—	—	—	—	—	—	—
	中旬	—	—	—	—	—	—	—	—	—	—	—	—	—	—	—	—	—	—	—	—	—
	下旬	—	—	—	—	—	—	—	—	—	—	—	—	—	—	—	—	—	—	—	—	—
	小計	—	—	—	—	—	—	—	—	—	—	—	—	—	—	—	—	—	—	—	—	—
9月	上旬	—	—	—	—	—	—	—	—	—	—	—	—	—	—	6.0	2.0	—	8.0	—	—	—
	中旬	—	—	—	—	—	—	—	—	—	—	—	—	—	—	8.0	2.0	—	10.0	5.0	—	—
	下旬	30.0	8.0	—	38.0	15.0	—	—	6.0	2.0	—	8.0	5.0	—	—	—	—	—	—	—	—	—
	小計	30.0	8.0	—	38.0	15.0	—	—	6.0	2.0	—	8.0	5.0	—	—	14.0	4.0	—	18.0	5.0	—	—
10月	上旬	38.0	11.0	—	49.0	5.0	—	—	4.0	1.0	—	5.0	2.5	—	—	—	—	—	—	—	—	—
	中旬	—	—	—	—	—	—	—	6.0	2.0	—	8.0	—	—	—	—	—	—	—	—	—	—
	下旬	—	—	—	—	—	—	—	—	—	—	—	—	—	—	—	—	—	—	—	—	—
	小計	38.0	11.0	—	49.0	5.0	—	—	10.0	3.0	—	13.0	2.5	—	—	—	—	—	—	—	—	—
11月	上旬	—	—	—	—	—	—	—	—	—	—	—	—	—	—	—	—	—	—	—	—	—
	中旬	—	—	—	—	—	—	—	—	—	—	—	—	—	—	—	—	—	—	—	—	—
	下旬	—	—	—	—	—	—	—	—	—	—	—	—	—	—	—	—	—	—	—	—	—
	小計	—	—	—	—	—	—	—	—	—	—	—	—	—	—	—	—	—	—	—	—	—
12月	上旬	—	—	—	—	—	—	—	—	—	—	—	—	—	—	—	—	—	—	—	—	—
	中旬	—	—	—	—	—	—	—	—	—	—	—	—	—	—	—	—	—	—	—	—	—
	下旬	—	—	—	—	—	—	—	—	—	—	—	—	—	—	—	—	—	—	—	—	—
	小計	—	—	—	—	—	—	—	—	—	—	—	—	—	—	—	—	—	—	—	—	—
1月	上旬	—	—	—	—	—	—	—	—	—	—	—	—	—	—	—	—	—	—	—	—	—
	中旬	—	—	—	—	—	—	—	—	—	—	—	—	—	—	—	—	—	—	—	—	—
	下旬	—	—	—	—	—	—	—	—	—	—	—	—	—	—	—	—	—	—	—	—	—
	小計	—	—	—	—	—	—	—	—	—	—	—	—	—	—	—	—	—	—	—	—	—
2月	上旬	—	—	—	—	—	—	—	—	—	—	—	—	—	—	—	—	—	—	—	—	—
	中旬	—	—	—	—	—	—	—	—	—	—	—	—	—	—	—	—	—	—	—	—	—
	下旬	—	—	—	—	—	—	—	—	—	—	—	—	—	—	—	—	—	—	—	—	—
	小計	—	—	—	—	—	—	—	—	—	—	—	—	—	—	—	—	—	—	—	—	—
合計		130.0	43.0	—	173.0	24.0	—	—	18.0	5.0	—	23.0	12.5	—	—	14.0	4.0	—	18.0	5.0	—	—

玉蜀黍							黍							落花生						
家族員	常雇	臨時雇	小計	馬	牛	驢	家族員	常雇	臨時雇	小計	馬	牛	驢	家族員	常雇	臨時雇	小計	馬	牛	驢
—	—	—	—	—	—	—	—	—	—	—	—	—	—	—	—	—	—	—	—	—
—	—	—	—	—	—	—	—	—	—	—	—	—	—	—	—	—	—	—	—	—
—	—	—	—	—	—	—	—	—	—	—	—	—	—	—	—	—	—	—	—	—
—	—	—	—	—	—	—	—	—	—	—	—	—	—	—	—	—	—	—	—	—
—	—	—	—	—	—	—	—	—	—	—	—	—	—	—	—	—	—	—	—	—
—	—	—	—	—	—	—	—	—	—	—	—	—	—	—	—	—	—	—	—	—
35.0	10.0	—	45.0	20.0	—	—	—	—	—	—	—	—	—	—	—	—	—	—	—	—
35.0	10.0	—	45.0	20.0	—	—	—	—	—	—	—	—	—	—	—	—	—	—	—	—
41.0	11.0	0.5	52.5	27.0	—	—	—	—	—	—	—	—	—	—	—	—	—	—	—	—
6.0	2.0	—	8.0	5.0	—	—	—	—	—	—	—	—	—	32.0	11.0	—	43.0	7.0	—	2.0
26.0	8.0	—	34.0	—	—	—	—	—	—	—	—	—	—	14.0	4.0	—	18.0	4.0	—	—
73.0	21.0	0.5	94.5	32.0	—	—	—	—	—	—	—	—	—	46.0	15.0	—	61.0	11.0	—	2.0
10.0	20.0	—	30.0	—	—	—	—	—	—	—	—	—	—	—	—	—	—	—	—	—
49.0	14.0	—	63.0	16.0	—	—	—	—	—	—	—	—	—	12.0	4.0	—	16.0	4.0	—	—
19.0	6.0	—	25.0	8.0	—	—	7.0	2.0	—	9.0	4.0	—	—	10.0	4.0	—	14.0	—	—	—
78.0	40.0	—	118.0	24.0	—	—	7.0	2.0	—	9.0	4.0	—	—	22.0	8.0	—	30.0	4.0	—	—
37.0	11.0	12.0	60.0	24.0	—	—	—	—	—	—	—	—	—	—	—	—	—	—	—	—
33.0	—	—	33.0	38.0	—	—	—	—	—	—	—	—	—	—	—	—	—	—	—	—
4.0	—	—	4.0	4.0	—	—	—	—	—	—	—	—	—	—	—	—	—	—	—	—
74.0	11.0	12.0	97.0	66.0	—	—	—	—	—	—	—	—	—	—	—	—	—	—	—	—
—	—	—	—	—	—	—	—	—	—	—	—	—	—	—	—	—	—	—	—	—
—	—	—	—	—	—	—	—	—	—	—	—	—	—	—	—	—	—	—	—	—
—	—	—	—	—	—	—	—	—	—	—	—	—	—	—	—	—	—	—	—	—
—	—	—	—	—	—	—	—	—	—	—	—	—	—	—	—	—	—	—	—	—
6.0	2.0	—	8.0	—	—	—	14.0	4.0	—	18.0	5.0	—	—	—	—	—	—	—	—	—
68.0	21.0	—	89.0	40.0	—	—	—	—	—	—	—	—	—	—	—	—	—	—	—	—
24.0	8.0	—	32.0	5.0	—	—	—	—	—	—	—	—	—	—	—	—	—	—	—	—
98.0	31.0	—	129.0	45.0	—	—	14.0	4.0	—	18.0	5.0	—	—	—	—	—	—	—	—	—
24.0	8.0	—	32.0	—	—	—	—	—	—	—	—	—	—	—	—	—	—	—	—	—
15.0	4.0	20.0	39.0	—	—	—	—	—	—	—	—	—	—	46.0	14.0	—	60.0	28.0	—	—
—	—	—	—	—	—	—	—	—	—	—	—	—	—	78.0	22.0	—	100.0	43.0	—	—
39.0	12.0	20.0	71.0	—	—	—	—	—	—	—	—	—	—	124.0	36.0	—	160.0	71.0	—	—
—	—	—	—	—	—	—	—	—	—	—	—	—	—	15.0	5.0	—	20.0	—	—	—
—	—	—	—	—	—	—	—	—	—	—	—	—	—	—	—	—	—	—	—	—
—	—	—	—	—	—	—	—	—	—	—	—	—	—	—	—	—	—	—	—	—
—	—	—	—	—	—	—	—	—	—	—	—	—	—	15.0	5.0	—	20.0	—	—	—
—	—	—	—	—	—	—	—	—	—	—	—	—	—	—	—	—	—	—	—	—
—	—	—	—	—	—	—	—	—	—	—	—	—	—	—	—	—	—	—	—	—
—	—	—	—	—	—	—	—	—	—	—	—	—	—	—	—	—	—	—	—	—
—	—	—	—	—	—	—	—	—	—	—	—	—	—	—	—	—	—	—	—	—
—	—	—	—	—	—	—	—	—	—	—	—	—	—	—	—	—	—	—	—	—
—	—	—	—	—	—	—	—	—	—	—	—	—	—	—	—	—	—	—	—	—
—	—	—	—	—	—	—	—	—	—	—	—	—	—	—	—	—	—	—	—	—
—	—	—	—	—	—	—	—	—	—	—	—	—	—	—	—	—	—	—	—	—
—	—	—	—	—	—	—	—	—	—	—	—	—	—	—	—	—	—	—	—	—
—	—	—	—	—	—	—	—	—	—	—	—	—	—	—	—	—	—	—	—	—
—	—	—	—	—	—	—	—	—	—	—	—	—	—	—	—	—	—	—	—	—
—	—	—	—	—	—	—	—	—	—	—	—	—	—	—	—	—	—	—	—	—
397.0	125.0	32.5	554.5	187.0	—	—	21.0	6.0	—	27.0	9.0	—	—	207.0	64.0	—	271.0	86.0	—	2.0

第三表（S2）

月	部門別	蔬菜 家族員	蔬菜 常雇	蔬菜 臨時雇	蔬菜 小計	蔬菜 役畜馬	蔬菜 牛	蔬菜 騾	耕雜 家族員	耕雜 常雇	耕雜 臨時雇	耕雜 小計	耕雜 役畜馬	耕雜 牛	耕雜 騾
3月	上旬	—	—	—	—	—	—	—	47.0	16.0	—	63.0	45.0	—	—
	中旬	—	—	—	—	—	—	—	58.0	16.0	—	74.0	45.0	—	—
	下旬	6.0	2.0	—	8.0	—	—	—	53.0	14.0	—	67.0	44.0	—	—
	小計	6.0	2.0	—	8.0	—	—	—	158.0	46.0	—	204.0	134.0	—	—
4月	上旬	16.0	6.0	—	22.0	4.0	—	—	39.0	10.0	1.0	50.0	27.0	—	—
	中旬	—	—	—	—	—	—	—	70.0	20.0	—	90.0	41.0	—	—
	下旬	—	—	—	—	—	—	—	30.0	8.0	—	38.0	25.0	—	—
	小計	16.0	6.0	—	22.0	4.0	—	—	139.0	38.0	1.0	178.0	93.0	—	—
5月	上旬	5.5	1.0	—	6.5	—	—	—	7.5	1.0	—	8.5	12.5	—	—
	中旬	—	—	—	—	—	—	—	18.0	6.0	—	24.0	5.0	—	—
	下旬	—	—	—	—	—	—	—	4.0	—	—	4.0	10.0	—	—
	小計	5.5	1.0	—	6.5	—	—	—	29.5	7.0	—	36.5	27.5	—	—
6月	上旬	—	—	—	—	—	—	—	8.0	—	—	8.0	20.0	—	—
	中旬	—	—	—	—	—	—	—	2.0	—	—	2.0	4.0	—	—
	下旬	—	—	—	—	—	—	—	21.0	6.0	—	27.0	5.0	—	—
	小計	—	—	—	—	—	—	—	31.0	6.0	—	37.0	29.0	—	—
7月	上旬	—	—	—	—	—	—	—	33.0	10.0	12.0	55.0	15.0	—	—
	中旬	—	—	—	—	—	—	—	35.5	22.0	4.0	61.5	6.5	—	—
	下旬	12.0	8.0	—	20.0	—	—	—	12.0	5.0	—	17.0	8.0	—	—
	小計	12.0	8.0	—	20.0	—	—	—	80.5	37.0	16.0	133.5	29.5	—	—
8月	上旬	14.0	4.0	—	18.0	—	—	—	28.0	8.0	—	36.0	—	—	—
	中旬	16.0	4.0	—	20.0	—	—	—	46.0	12.0	—	58.0	5.0	—	—
	下旬	5.0	2.0	—	7.0	—	—	—	47.0	16.0	—	63.0	15.0	—	—
	小計	35.0	10.0	—	45.0	—	—	—	121.0	36.0	—	157.0	20.0	—	—
9月	上旬	17.0	4.0	—	21.0	—	—	—	14.0	—	—	14.0	27.0	—	—
	中旬	—	—	—	—	—	—	—	—	—	—	—	—	—	—
	下旬	4.0	2.0	—	6.0	—	—	—	10.0	—	—	10.0	25.0	—	—
	小計	21.0	6.0	—	27.0	—	—	—	24.0	—	—	24.0	52.0	—	—
10月	上旬	—	—	—	—	—	—	—	7.0	—	—	7.0	17.5	—	—
	中旬	—	—	—	—	—	—	—	—	—	—	—	—	—	—
	下旬	—	—	—	—	—	—	—	4.0	—	—	4.0	—	—	—
	小計	—	—	—	—	—	—	—	11.0	—	—	11.0	17.5	—	—
11月	上旬	—	—	—	—	—	—	—	24.0	2.0	—	26.0	45.0	—	—
	中旬	—	—	—	—	—	—	—	46.0	10.0	—	56.0	45.0	—	—
	下旬	—	—	—	—	—	—	—	58.0	15.0	—	73.0	40.0	—	—
	小計	—	—	—	—	—	—	—	128.0	27.0	—	155.0	130.0	—	—
12月	上旬	—	—	—	—	—	—	—	20.0	—	—	20.0	50.0	—	—
	中旬	—	—	—	—	—	—	—	18.0	—	—	18.0	45.0	—	—
	下旬	—	—	—	—	—	—	—	16.0	—	—	16.0	40.0	—	—
	小計	—	—	—	—	—	—	—	54.0	—	—	54.0	135.0	—	—
1月	上旬	—	—	—	—	—	—	—	22.0	2.0	—	24.0	50.0	—	—
	中旬	—	—	—	—	—	—	—	20.0	—	—	20.0	50.0	—	—
	下旬	—	—	—	—	—	—	—	22.0	—	—	22.0	55.0	—	—
	小計	—	—	—	—	—	—	—	64.0	2.0	—	66.0	155.0	—	—
2月	上旬	—	—	—	—	—	—	—	20.0	—	—	20.0	50.0	—	—
	中旬	—	—	—	—	—	—	—	20.0	—	—	20.0	—	—	—
	下旬	—	—	—	—	—	—	—	16.0	—	—	16.0	40.0	—	—
	小計	—	—	—	—	—	—	—	56.0	—	—	56.0	90.0	—	—
合計		95.5	33.0	—	128.5	4.0	—	—	896.0	199.0	17.0	1.112.0	912.5	—	—

（農家番號 42）

月	部門別	養畜 家族員	養畜 常雇	養畜 臨時雇	養畜 小計	養畜 馬	養畜 牛	養畜 騾	農產加工 家族員	農產加工 常雇	農產加工 臨時雇	農產加工 小計	農產加工 馬	農產加工 牛	農產加工 騾	山林 家族員	山林 常雇	山林 臨時雇	山林 小計	山林 馬	山林 牛	山林 騾
3月	上旬	10.0	—	1.0	11.0	—	—	—	18.0	2.0	—	20.0	—	—	5.0	—	—	—	—	—	—	—
	中旬	15.0	2.0		17.0	—	—	—	21.0	—		21.0	—	—	5.0	—	—	—	—	—	—	—
	下旬	15.0	3.0		18.0	—	—	—	19.0	3.0	2.0	24.0	—	—	5.5	—	—	—	—	—	—	—
	小計	40.0	5.0	1.0	46.0	—	—	—	58.0	5.0	2.0	65.0	—	—	15.5	—	—	—	—	—	—	—
4月	上旬	9.0	—		6.0	—	—	—	10.0	—	—	10.0	—	—	5.0	10.0	4.0		14.0	—	—	—
	中旬	10.0	—		10.0	—	—	—	10.0	—		10.0	—	—	5.0	—	—	—	—	—	—	—
	下旬	10.0	—		10.0	—	—	—	15.0	2.0	2.0	19.0	—	—	4.5	—	—	—	—	—	—	—
	小計	29.0	—		29.0	—	—	—	35.0	2.0	2.0	39.0	—	—	14.5	10.0	4.0		14.0	—	—	—
5月	上旬	13.0	2.0		15.0	—	—	—	13.0	1.0	0.5	14.5	—	—	4.5	—	—	—	—	—	—	—
	中旬	10.0	—		10.0	—	—	—	18.0	2.0	—	20.0	—	—	5.0	—	—	—	—	—	—	—
	下旬	11.0	—		11.0	—	—	—	17.0	2.0	—	19.0	—	—	5.5	—	—	—	—	—	—	—
	小計	34.0	2.0		36.0	—	—	—	48.0	5.0	0.5	53.5	—	—	15.0	—	—	—	—	—	—	—
6月	上旬	15.0	2.0		17.0	—	—	—	10.0	—	—	10.0	—	—	5.0	—	—	—	—	—	—	—
	中旬	10.0	—		10.0	—	—	—	10.0	—	—	10.0	—	—	5.0	—	—	—	—	—	—	—
	下旬	10.0	—		10.0	—	—	—	17.0	2.0	—	19.0	—	—	5.0	—	—	—	—	—	—	—
	小計	35.0	2.0		37.0	—	—	—	37.0	2.0	—	39.0	—	—	15.0	—	—	—	—	—	—	—
7月	上旬	9.0	—		9.0	—	—	—	10.0	—	—	10.0	—	—	5.0	—	—	—	—	—	—	—
	中旬	10.0	—		10.0	—	—	—	10.0	—	—	10.0	—	—	5.0	—	—	—	—	—	—	—
	下旬	11.0	—		11.0	—	—	—	2.0	—	—	2.0	—	—	1.0	—	—	—	—	—	—	—
	小計	30.0	—		30.0	—	—	—	22.0	—	—	22.0	—	—	11.0	—	—	—	—	—	—	—
8月	上旬	33.0	6.0		39.0	—	—	—	—	—	—	—	—	—	—	—	—	—	—	—	—	—
	中旬	16.0	2.0		18.0	—	—	—	—	—	—	—	—	—	—	—	—	—	—	—	—	—
	下旬	17.0	2.0		19.0	—	—	—	—	—	—	—	—	—	—	—	—	—	—	—	—	—
	小計	66.0	10.0		76.0	—	—	—	—	—	—	—	—	—	—	—	—	—	—	—	—	—
9月	上旬	10.0	—		10.0	—	—	—	—	—	—	—	—	—	—	—	—	—	—	—	—	—
	中旬	10.0	—		10.0	—	—	—	—	—	—	—	—	—	—	—	—	—	—	—	—	—
	下旬	10.0	—		10.0	—	—	—	—	—	—	—	—	—	—	—	—	—	—	—	—	—
	小計	30.0	—		30.0	—	—	—	—	—	—	—	—	—	—	—	—	—	—	—	—	—
10月	上旬	9.5	—		9.5	10.0	—	—	—	—	—	—	—	—	—	—	—	—	—	—	—	—
	中旬	10.0	—		10.0	—	—	—	—	—	—	—	—	—	—	—	—	—	—	—	—	—
	下旬	11.0	—		11.0	—	—	—	—	—	—	—	—	—	—	—	—	—	—	—	—	—
	小計	30.5	—		30.5	10.0	—	—	—	—	—	—	—	—	—	—	—	—	—	—	—	—
11月	上旬	23.0	4.0		27.0	—	—	—	—	—	—	—	—	—	—	25.5	9.0		34.5	—	—	—
	中旬	8.0	—		8.0	—	—	—	—	—	—	—	—	—	—	8.0	3.0		11.0	—	—	—
	下旬	18.0	3.0		21.0	—	—	—	—	—	—	—	—	—	—	3.0	—		3.0	—	—	—
	小計	49.0	7.0		56.0	—	—	—	—	—	—	—	—	—	—	36.5	12.0		48.5	—	—	—
12月	上旬	21.0	6.0		27.0	—	—	—	6.0	—	—	6.0	—	—	3.0	—	—	—	—	—	—	—
	中旬	17.0	2.0		19.0	—	—	—	10.0	—	—	10.0	—	—	5.0	—	—	—	—	—	—	—
	下旬	20.0	2.0		22.0	—	—	—	11.0	—	—	11.0	—	—	5.5	—	—	—	—	—	—	—
	小計	58.0	10.0		68.0	—	—	—	27.0	—	—	27.0	—	—	13.5	—	—	—	—	—	—	—
1月	上旬	20.0	3.0		23.0	—	—	—	10.0	—	—	10.0	—	—	5.0	—	—	—	—	—	—	—
	中旬	19.0	6.0		25.0	—	—	—	10.0	—	—	10.0	—	—	5.0	—	—	—	—	—	—	—
	下旬	11.0	—		11.0	—	—	—	11.0	—	—	11.0	—	—	5.5	—	—	—	—	—	—	—
	小計	50.0	9.0		59.0	—	—	—	31.0	—	—	31.0	—	—	15.5	—	—	—	—	—	—	—
2月	上旬	17.0	4.0		21.0	—	—	—	10.0	—	—	10.0	—	—	5.0	—	—	—	—	—	—	—
	中旬	20.0	4.0		24.0	—	—	—	10.0	—	—	10.0	—	—	5.0	—	—	—	—	—	—	—
	下旬	25.0	6.0		31.0	—	—	—	8.0	—	—	8.0	—	—	4.0	—	—	—	—	—	—	—
	小計	62.0	14.0		76.0	—	—	—	28.0	—	—	28.0	—	—	14.0	—	—	—	—	—	—	—
合計		513.5	59.0	1.0	573.5	10.0	—	—	286.0	14.0	4.5	304.5	—	—	114.0	46.5	16.0		62.5	—	—	—

第三表（S3）　（農家番號42）

月	部門別	農 家族員	農 常雇	農 臨時雇	農 小計	雜 役畜馬	雜 牛	雜 騾	合計 家族員	合計 常雇	合計 臨時雇	合計 小計	合計 役畜馬	合計 騾	合計 牛
3	上旬	—	—	—	—	—	—	—	75.0	18.0	1.0	94.0	45.0	—	5.0
	中旬	—	—	—	—	—	—	—	94.0	18.0	—	112.0	45.0	—	5.0
	下旬	—	—	—	—	—	—	—	93.0	22.0	2.0	117.0	44.0	—	5.5
	小計	—	—	—	—	—	—	—	262.0	58.0	3.0	323.0	134.0	—	15.5
4	上旬	4.0	—	—	4.0	5.0	—	—	88.0	20.0	1.0	109.0	36.0	—	5.0
	中旬	—	—	—	—	—	—	—	90.0	20.0	—	110.0	41.0	—	5.0
	下旬	—	—	—	—	—	—	—	90.0	20.0	2.0	112.0	45.0	—	4.5
	小計	4.0	—	—	4.0	5.0	—	—	268.0	60.0	3.0	331.0	122.0	—	14.5
5	上旬	8.5	3.0	—	11.5	2.5	—	—	88.5	19.0	1.0	108.5	42.0	—	4.5
	中旬	6.0	—	—	6.0	13.0	—	—	90.0	21.0	—	111.0	30.0	—	7.0
	下旬	—	—	—	—	—	—	—	82.0	18.0	—	100.0	14.0	—	5.5
	小計	14.5	3.0	—	17.5	15.5	—	—	260.5	58.0	1.0	319.5	86.0	—	17.0
6	上旬	—	—	—	—	—	—	—	90.0	40.0	—	130.0	24.0	—	5.0
	中旬	2.0	—	—	2.0	5.0	—	—	90.0	20.0	—	110.0	29.0	—	5.0
	下旬	4.0	—	—	4.0	10.0	—	—	88.0	20.0	—	108.0	27.0	—	5.0
	小計	6.0	—	—	6.0	15.0	—	—	268.0	80.0	—	348.0	80.0	—	15.0
7	上旬	—	—	—	—	—	—	—	89.0	21.0	24.0	134.0	39.0	—	5.0
	中旬	—	—	—	—	—	—	—	88.5	22.0	4.0	114.5	44.5	—	5.0
	下旬	—	—	—	—	—	—	—	43.0	13.0	—	56.0	17.0	—	1.0
	小計	—	—	—	—	—	—	—	220.5	56.0	28.0	304.5	100.5	—	11.0
8	上旬	—	—	—	—	—	—	—	75.0	18.0	—	93.0	—	—	—
	中旬	—	—	—	—	—	—	—	78.0	18.0	—	96.0	5.0	—	—
	下旬	8.0	2.0	—	10.0	—	—	—	77.0	22.0	—	99.0	15.0	—	—
	小計	8.0	2.0	—	10.0	—	—	—	230.0	58.0	—	288.0	20.0	—	—
9	上旬	16.0	—	—	16.0	4.0	—	—	63.0	12.0	—	75.0	36.0	—	—
	中旬	—	—	—	—	—	—	—	86.0	23.0	—	109.0	45.0	—	—
	下旬	—	—	—	—	—	—	—	84.0	20.0	—	104.0	50.0	—	—
	小計	16.0	—	—	16.0	4.0	—	—	253.0	55.0	—	308.0	131.0	—	—
10	上旬	2.0	—	—	2.0	5.0	—	—	84.5	20.0	—	104.5	30.0	—	—
	中旬	2.0	—	—	2.0	4.5	—	—	79.0	20.0	20.0	119.0	32.5	—	—
	下旬	—	—	—	—	—	—	—	93.0	22.0	—	115.0	53.0	—	—
	小計	4.0	—	—	4.0	9.5	—	—	256.5	62.0	20.0	338.5	115.5	—	—
11	上旬	—	—	—	—	—	—	—	87.5	20.0	—	107.5	45.0	—	—
	中旬	18.5	3.0	—	21.5	5.0	—	—	80.5	16.0	—	96.5	50.0	—	—
	下旬	2.0	—	—	2.0	5.0	—	—	81.0	18.0	—	99.0	45.0	—	—
	小計	20.5	3.0	—	23.5	10.0	—	—	249.0	54.0	—	303.0	140.0	—	—
12	上旬	33.0	14.0	—	47.0	—	—	—	80.0	20.0	—	100.0	50.0	—	3.0
	中旬	34.0	14.0	—	48.0	—	—	—	79.0	16.0	—	95.0	45.0	—	5.0
	下旬	36.0	16.0	—	52.0	—	—	—	83.0	18.0	—	101.0	40.0	—	5.5
	小計	103.0	44.0	—	147.0	—	—	—	242.0	54.0	—	296.0	135.0	—	13.5
1	上旬	26.0	13.0	—	39.0	—	—	—	78.0	18.0	—	96.0	50.0	—	5.0
	中旬	40.0	14.0	—	54.0	—	—	—	89.0	20.0	—	109.0	50.0	—	5.0
	下旬	56.0	22.0	—	78.0	—	—	—	100.0	22.0	—	122.0	55.0	—	5.5
	小計	122.0	49.0	—	171.0	—	—	—	267.0	60.0	—	327.0	155.0	—	15.5
2	上旬	40.0	15.0	—	55.0	—	—	—	87.0	19.0	—	106.0	50.0	—	5.0
	中旬	31.0	14.0	—	45.0	—	—	—	81.0	18.0	—	99.0	—	—	5.0
	下旬	15.0	6.0	—	21.0	—	—	—	64.0	12.0	—	76.0	40.0	—	4.0
	小計	86.0	35.0	—	121.0	—	—	—	232.0	49.0	—	281.0	90.0	—	14.0
合計		384.0	136.0	—	520.0	59.0	—	—	3,008.5	704.0	55.0	3,767.5	1,309.0	—	116.0

第三表(T1)農業勞働旬別表　（農家番號43）

月	部門別	大豆 家族員	大豆 常雇	大豆 臨時雇	大豆 小計	大豆 馬	大豆 牛	大豆 騾	高粱 家族員	高粱 常雇	高粱 臨時雇	高粱 小計	高粱 馬	高粱 牛	高粱 騾	粟 家族員	粟 常雇	粟 臨時雇	粟 小計	粟 馬	粟 牛	粟 騾
3	上旬	—	—	—	—	—	—	—	—	—	—	—	—	—	—	—	—	—	—	—	—	—
	中旬	—	—	—	—	—	—	—	—	—	—	—	—	—	—	—	—	—	—	—	—	—
	下旬	—	—	—	—	—	—	—	—	—	—	—	—	—	—	—	—	—	—	—	—	—
	小計	—	—	—	—	—	—	—	—	—	—	—	—	—	—	—	—	—	—	—	—	—
4	上旬	—	—	—	—	—	—	—	—	—	—	—	—	—	—	—	—	—	—	—	—	—
	中旬	—	—	—	—	—	—	—	—	—	—	—	—	—	—	—	—	—	—	—	—	—
	下旬	—	—	—	—	—	—	—	—	—	—	—	—	—	—	—	—	—	—	—	—	—
	小計	—	—	—	—	—	—	—	—	—	—	—	—	—	—	—	—	—	—	—	—	—
5	上旬	—	—	—	—	—	—	—	—	—	—	—	—	—	—	—	—	—	—	—	—	—
	中旬	1.0	4.0	—	5.0	—	—	—	—	—	—	—	—	—	—	—	—	—	—	—	—	—
	下旬	—	—	—	—	—	—	—	—	—	—	—	—	—	—	—	—	—	—	—	—	—
	小計	1.0	4.0	—	5.0	—	—	—	—	—	—	—	—	—	—	—	—	—	—	—	—	—
6	上旬	—	9.0	—	9.0	6.0	—	—	—	—	—	—	—	—	—	—	—	—	—	—	—	—
	中旬	—	—	—	—	—	—	—	—	8.0	—	8.0	4.0	—	—	—	9.0	—	9.0	—	—	—
	下旬	—	—	—	—	—	—	—	—	—	—	—	—	—	—	—	—	—	—	—	—	—
	小計	—	9.0	—	9.0	6.0	—	—	—	8.0	—	8.0	4.0	—	—	—	9.0	—	9.0	—	—	—
7	上旬	—	—	—	—	—	—	—	—	—	—	—	—	—	—	—	4.0	—	4.0	2.0	—	—
	中旬	—	—	—	—	—	—	—	—	8.0	—	8.0	4.0	4.0	—	—	—	—	—	—	—	—
	下旬	—	—	—	—	—	—	—	—	—	—	—	—	—	—	—	—	—	—	—	—	—
	小計	—	—	—	—	—	—	—	—	8.0	—	8.0	4.0	4.0	—	—	4.0	—	4.0	2.0	—	—
8	上旬	—	—	—	—	—	—	—	—	—	—	—	—	—	—	—	—	—	—	—	—	—
	中旬	—	—	—	—	—	—	—	—	—	—	—	—	—	—	—	—	—	—	—	—	—
	下旬	—	—	—	—	—	—	—	—	—	—	—	—	—	—	—	—	—	—	—	—	—
	小計	—	—	—	—	—	—	—	—	—	—	—	—	—	—	—	—	—	—	—	—	—
9	上旬	—	—	—	—	—	—	—	—	—	—	—	—	—	—	—	—	—	—	—	—	—
	中旬	—	—	—	—	—	—	—	—	—	—	—	—	—	—	—	—	—	—	—	—	—
	下旬	—	—	—	—	—	—	—	—	—	—	—	—	—	—	—	8.0	—	8.0	2.0	—	—
	小計	—	—	—	—	—	—	—	—	—	—	—	—	—	—	—	8.0	—	8.0	2.0	—	—
10	上旬	1.0	4.0	—	5.0	2.0	2.0	—	—	3.0	—	3.0	—	—	—	—	—	—	—	—	—	—
	中旬	—	—	—	—	—	—	—	—	—	—	—	—	—	—	—	—	—	—	—	—	—
	下旬	—	—	—	—	—	—	—	—	—	—	—	—	—	—	—	—	—	—	—	—	—
	小計	1.0	4.0	—	5.0	2.0	2.0	—	—	3.0	—	3.0	—	—	—	—	8.0	—	8.0	2.0	—	—
11	上旬	5.5	20.5	—	26.0	10.0	8.0	—	2.0	7.5	—	9.5	5.0	3.0	—	—	—	—	—	—	—	—
	中旬	2.5	7.5	—	10.0	5.0	—	—	0.5	1.5	—	2.0	1.0	—	—	—	—	—	—	—	—	—
	下旬	—	—	—	—	—	—	—	—	—	—	—	—	—	—	—	—	—	—	—	—	—
	小計	8.0	28.0	—	36.0	15.0	8.0	—	2.5	9.0	—	11.5	6.0	3.0	—	—	—	—	—	—	—	—
12	上旬	—	—	—	—	—	—	—	—	—	—	—	—	—	—	—	—	—	—	—	—	—
	中旬	—	—	—	—	—	—	—	—	—	—	—	—	—	—	—	—	—	—	—	—	—
	下旬	—	—	—	—	—	—	—	—	—	—	—	—	—	—	—	—	—	—	—	—	—
	小計	—	—	—	—	—	—	—	—	—	—	—	—	—	—	—	—	—	—	—	—	—
1	上旬	—	—	—	—	—	—	—	—	—	—	—	—	—	—	—	—	—	—	—	—	—
	中旬	—	—	—	—	—	—	—	—	—	—	—	—	—	—	—	—	—	—	—	—	—
	下旬	—	—	—	—	—	—	—	—	—	—	—	—	—	—	—	—	—	—	—	—	—
	小計	—	—	—	—	—	—	—	—	—	—	—	—	—	—	—	—	—	—	—	—	—
2	上旬	—	—	—	—	—	—	—	—	—	—	—	—	—	—	—	—	—	—	—	—	—
	中旬	—	—	—	—	—	—	—	—	—	—	—	—	—	—	—	—	—	—	—	—	—
	下旬	2.0	4.0	—	6.0	—	—	—	3.0	—	—	3.0	—	—	—	—	—	—	—	—	—	—
	小計	2.0	4.0	—	6.0	—	—	—	8.0	—	—	3.0	—	—	—	—	—	—	—	—	—	—
合計		12.0	49.0	—	61.0	23.0	10.0	—	5.5	28.0	—	33.5	14.0	7.0	—	—	21.0	—	21.0	4.0	—	—

第三表（T2）

月	部門別	玉蜀黍 家族員	玉蜀黍 常雇	玉蜀黍 臨時雇	玉蜀黍 小計	玉蜀黍 馬	玉蜀黍 牛	玉蜀黍 驢	陸稻 家族員	陸稻 常雇	陸稻 臨時雇	陸稻 小計	陸稻 馬	陸稻 牛	陸稻 驢	小豆 家族員	小豆 常雇	小豆 臨時雇	小豆 小計	小豆 馬	小豆 牛	小豆 驢
3月	上旬	—	—	—	—	—	—	—	—	—	—	—	—	—	—	—	—	—	—	—	—	—
	中旬	—	—	—	—	—	—	—	—	—	—	—	—	—	—	—	—	—	—	—	—	—
	下旬	—	—	—	—	—	—	—	—	—	—	—	—	—	—	—	—	—	—	—	—	—
	小計	—	—	—	—	—	—	—	—	—	—	—	—	—	—	—	—	—	—	—	—	—
4月	上旬	—	—	—	—	—	—	—	—	—	—	—	—	—	—	—	—	—	—	—	—	—
	中旬	—	—	—	—	—	—	—	—	—	—	—	—	—	—	—	—	—	—	—	—	—
	下旬	—	—	—	—	—	—	—	—	—	—	—	—	—	—	—	—	—	—	—	—	—
	小計	—	—	—	—	—	—	—	—	—	—	—	—	—	—	—	—	—	—	—	—	—
5月	上旬	10.0	40.0	7.0	57.0	12.0	8.0	—	—	—	—	—	—	—	—	—	—	—	—	—	—	—
	中旬	1.0	4.0	—	5.0	—	2.0	—	—	—	—	—	—	—	—	—	—	—	—	—	—	—
	下旬	0.5	8.0	—	8.5	—	1.0	—	—	—	—	—	—	—	—	—	—	—	—	—	—	—
	小計	11.5	52.0	7.0	70.5	12.0	11.0	—	—	—	—	—	—	—	—	—	—	—	—	—	—	—
6月	上旬	—	20.0	—	20.0	—	6.0	—	—	—	—	—	—	—	—	—	—	—	—	—	—	—
	中旬	—	—	—	—	—	—	—	—	16.0	—	16.0	—	—	—	—	—	—	—	—	—	—
	下旬	—	28.0	—	28.0	7.0	6.0	—	—	—	—	—	—	—	—	—	—	—	—	—	—	—
	小計	—	48.0	—	48.0	7.0	12.0	—	—	16.0	—	16.0	—	—	—	—	—	—	—	—	—	—
7月	上旬	2.0	24.0	—	26.0	6.0	4.0	—	—	—	—	—	—	—	—	—	—	—	—	—	—	—
	中旬	—	—	—	—	—	—	—	—	—	—	—	—	—	—	—	—	—	—	—	—	—
	下旬	—	—	—	—	—	—	—	—	—	—	—	—	—	—	—	—	—	—	—	—	—
	小計	2.0	24.0	—	26.0	6.0	4.0	—	—	—	—	—	—	—	—	—	—	—	—	—	—	—
8月	上旬	—	—	—	—	—	—	—	—	—	—	—	—	—	—	—	—	—	—	—	—	—
	中旬	—	—	—	—	—	—	—	—	—	—	—	—	—	—	—	—	—	—	—	—	—
	下旬	—	—	—	—	—	—	—	—	—	—	—	—	—	—	—	—	—	—	—	—	—
	小計	—	—	—	—	—	—	—	—	—	—	—	—	—	—	—	—	—	—	—	—	—
9月	上旬	1.0	4.0	—	5.0	2.0	2.0	—	—	—	—	—	—	—	—	—	—	—	—	—	—	—
	中旬	8.0	31.0	—	39.0	12.0	12.0	—	—	—	—	—	—	—	—	—	—	—	—	—	—	—
	下旬	5.0	19.0	—	24.0	—	—	—	—	—	—	—	—	—	—	—	3.0	—	3.0	—	—	—
	小計	14.0	54.0	—	68.0	14.0	14.0	—	—	—	—	—	—	—	—	—	3.0	—	3.0	—	—	—
10月	上旬	—	—	—	—	—	—	—	1.0	3.5	—	4.5	2.0	1.0	—	0.5	1.5	—	2.0	1.0	—	—
	中旬	1.0	4.0	—	5.0	—	—	—	—	—	—	—	—	—	—	—	—	—	—	—	—	—
	下旬	6.0	20.0	—	26.0	4.0	4.0	—	—	—	—	—	—	—	—	—	—	—	—	—	—	—
	小計	7.0	24.0	—	31.0	4.0	4.0	—	1.0	3.5	—	4.5	2.0	1.0	—	0.5	1.5	—	2.0	1.0	—	—
11月	上旬	1.0	4.0	—	5.0	2.0	2.0	—	—	—	—	—	—	—	—	—	—	—	—	—	—	—
	中旬	—	—	—	—	—	—	—	—	—	—	—	—	—	—	—	—	—	—	—	—	—
	下旬	—	—	—	—	—	—	—	—	—	—	—	—	—	—	—	—	—	—	—	—	—
	小計	1.0	4.0	—	5.0	2.0	2.0	—	—	—	—	—	—	—	—	—	—	—	—	—	—	—
12月	上旬	—	—	—	—	—	—	—	—	—	—	—	—	—	—	—	—	—	—	—	—	—
	中旬	—	—	—	—	—	—	—	—	—	—	—	—	—	—	—	—	—	—	—	—	—
	下旬	—	—	—	—	—	—	—	—	—	—	—	—	—	—	—	—	—	—	—	—	—
	小計	—	—	—	—	—	—	—	—	—	—	—	—	—	—	—	—	—	—	—	—	—
1月	上旬	—	—	—	—	—	—	—	—	—	—	—	—	—	—	—	—	—	—	—	—	—
	中旬	—	—	—	—	—	—	—	—	—	—	—	—	—	—	—	—	—	—	—	—	—
	下旬	—	—	—	—	—	—	—	—	—	—	—	—	—	—	—	—	—	—	—	—	—
	小計	—	—	—	—	—	—	—	—	—	—	—	—	—	—	—	—	—	—	—	—	—
2月	上旬	—	—	—	—	—	—	—	—	—	—	—	—	—	—	—	—	—	—	—	—	—
	中旬	3.0	6.0	—	9.0	—	—	—	—	—	—	—	—	—	—	—	—	—	—	—	—	—
	下旬	—	—	—	—	—	—	—	—	—	—	—	—	—	—	—	—	—	—	—	—	—
	小計	3.0	6.0	—	9.0	—	—	—	—	—	—	—	—	—	—	—	—	—	—	—	—	—
合計		38.5	212.0	7.0	257.5	45.0	47.0	—	1.0	19.5	—	20.5	2.0	1.0	—	0.5	4.5	—	5.0	1.0	—	—

（農家番號 43）

月	部門別	黍 家族員	黍 常雇	黍 臨時雇	黍 小計	黍 馬	黍 牛	黍 驢	青麻 家族員	青麻 常雇	青麻 臨時雇	青麻 小計	青麻 馬	青麻 牛	青麻 驢	落花生 家族員	落花生 常雇	落花生 臨時雇	落花生 小計	落花生 馬	落花生 牛	落花生 驢
3月	上旬	—	—	—	—	—	—	—	—	—	—	—	—	—	—	—	—	—	—	—	—	—
	中旬	—	—	—	—	—	—	—	—	—	—	—	—	—	—	12.0	12.0	—	24.0	—	—	—
	下旬	—	—	—	—	—	—	—	—	—	—	—	—	—	—	—	—	—	—	—	—	—
	小計	—	—	—	—	—	—	—	—	—	—	—	—	—	—	12.0	12.0	—	24.0	—	—	—
4月	上旬	—	—	—	—	—	—	—	—	—	—	—	—	—	—	—	—	—	—	—	—	—
	中旬	—	—	—	—	—	—	—	—	—	—	—	—	—	—	—	—	—	—	—	—	—
	下旬	—	—	—	—	—	—	—	—	—	—	—	—	—	—	—	—	—	—	—	—	—
	小計	—	—	—	—	—	—	—	—	—	—	—	—	—	—	—	—	—	—	—	—	—
5月	上旬	—	—	—	—	—	—	—	—	—	—	—	—	—	—	—	—	—	—	—	—	—
	中旬	0.5	2.0	—	2.5	—	1.0	—	—	—	—	—	—	—	—	2.0	8.0	2.0	12.0	2.0	—	—
	下旬	—	—	—	—	—	—	—	—	—	—	—	—	—	—	—	—	—	—	—	—	—
	小計	0.5	2.0	—	2.5	—	1.0	—	—	—	—	—	—	—	—	2.0	8.0	2.0	12.0	2.0	—	—
6月	上旬	—	—	—	—	—	—	—	—	—	—	—	—	—	—	—	—	—	—	—	—	—
	中旬	—	4.0	—	4.0	—	—	—	—	—	—	—	—	—	—	3.0	12.0	6.0	21.0	2.0	2.0	—
	下旬	—	—	—	—	—	—	—	—	—	—	—	—	—	—	—	—	—	—	—	—	—
	小計	—	4.0	—	4.0	—	—	—	—	—	—	—	—	—	—	3.0	12.0	6.0	21.0	2.0	2.0	—
7月	上旬	—	—	—	—	—	—	—	—	—	—	—	—	—	—	—	4.0	—	4.0	—	2.0	—
	中旬	—	—	—	—	—	—	—	—	—	—	—	—	—	—	10.0	23.0	—	33.0	8.0	10.0	—
	下旬	—	—	—	—	—	—	—	—	—	—	—	—	—	—	3.0	25.0	—	28.0	8.0	6.0	—
	小計	—	—	—	—	—	—	—	—	—	—	—	—	—	—	13.0	52.0	—	65.0	16.0	18.0	—
8月	上旬	—	—	—	—	—	—	—	—	—	—	—	—	—	—	—	—	—	—	—	—	—
	中旬	—	—	—	—	—	—	—	—	—	—	—	—	—	—	—	12.0	—	12.0	—	—	—
	下旬	16.0	—	16.0	—	—	—	—	—	—	—	—	—	—	—	—	—	—	—	—	—	—
	小計	16.0	—	16.0	—	—	—	—	—	—	—	—	—	—	—	—	12.0	—	12.0	—	—	—
9月	上旬	—	4.0	—	4.0	—	—	—	—	2.0	—	2.0	—	—	—	—	—	—	—	—	—	—
	中旬	—	—	—	—	—	—	—	—	—	—	—	—	—	—	—	—	—	—	—	—	—
	下旬	—	—	—	—	—	—	—	—	—	—	—	—	—	—	—	—	—	—	—	—	—
	小計	—	4.0	—	4.0	—	—	—	—	2.0	—	2.0	—	—	—	—	—	—	—	—	—	—
10月	上旬	—	—	—	—	—	—	—	—	—	—	—	—	—	—	—	—	—	—	—	—	—
	中旬	—	—	—	—	—	—	—	—	—	—	—	—	—	—	5.5	22.0	—	27.5	—	11.0	—
	下旬	—	—	—	—	—	—	—	—	—	—	—	—	—	—	5.0	20.0	—	25.0	4.0	4.0	—
	小計	—	—	—	—	—	—	—	—	—	—	—	—	—	—	10.5	42.0	—	52.5	4.0	15.0	—
11月	上旬	—	—	—	—	—	—	—	—	—	—	—	—	—	—	—	—	—	—	—	—	—
	中旬	—	—	—	—	—	—	—	—	—	—	—	—	—	—	—	—	—	—	—	—	—
	下旬	—	—	—	—	—	—	—	—	—	—	—	—	—	—	—	—	—	—	—	—	—
	小計	—	—	—	—	—	—	—	—	—	—	—	—	—	—	—	—	—	—	—	—	—
12月	上旬	—	—	—	—	—	—	—	—	—	—	—	—	—	—	—	—	—	—	—	—	—
	中旬	—	—	—	—	—	—	—	—	—	—	—	—	—	—	—	—	—	—	—	—	—
	下旬	—	—	—	—	—	—	—	—	—	—	—	—	—	—	—	—	—	—	—	—	—
	小計	—	—	—	—	—	—	—	—	—	—	—	—	—	—	—	—	—	—	—	—	—
1月	上旬	—	—	—	—	—	—	—	—	—	—	—	—	—	—	—	—	—	—	—	—	—
	中旬	—	—	—	—	—	—	—	—	—	—	—	—	—	—	—	—	—	—	—	—	—
	下旬	—	—	—	—	—	—	—	—	—	—	—	—	—	—	—	—	—	—	—	—	—
	小計	—	—	—	—	—	—	—	—	—	—	—	—	—	—	—	—	—	—	—	—	—
2月	上旬	—	—	—	—	—	—	—	—	—	—	—	—	—	—	—	—	—	—	—	—	—
	中旬	—	—	—	—	—	—	—	—	—	—	—	—	—	—	—	—	—	—	—	—	—
	下旬	—	—	—	—	—	—	—	—	—	—	—	—	—	—	—	—	—	—	—	—	—
	小計	—	—	—	—	—	—	—	—	—	—	—	—	—	—	—	—	—	—	—	—	—
合計		0.5	26.0	—	26.5	—	1.0	—	—	2.0	—	2.0	—	—	—	40.5	138.0	8.0	186.5	24.0	35.0	—

第三表(T3)

月	部門別	大麻 家族員	大麻 常雇	大麻 臨時雇	大麻 小計	大麻 馬	大麻 牛	大麻 驢	蔬菜 家族員	蔬菜 常雇	蔬菜 臨時雇	蔬菜 小計	蔬菜 馬	蔬菜 牛	蔬菜 驢
3	上旬	—	—	—	—	—	—	—	—	2.0	1.0	3.0	—	—	—
	中旬	—	—	—	—	—	—	—	—	5.0	2.0	7.0	—	—	—
	下旬	—	—	—	—	—	—	—	—	6.0	2.0	8.0	—	—	—
	小計	—	—	—	—	—	—	—	—	13.0	5.0	18.0	—	—	—
4	上旬	—	—	—	—	—	—	—	—	12.0	—	12.0	—	—	—
	中旬	—	—	—	—	—	—	—	—	—	1.0	1.0	—	—	—
	下旬	—	—	—	—	—	—	—	—	—	2.0	2.0	—	—	—
	小計	—	—	—	—	—	—	—	—	12.0	3.0	15.0	—	—	—
5	上旬	—	—	—	—	—	—	—	—	—	—	—	—	—	—
	中旬	—	—	—	—	—	—	—	—	—	—	—	—	—	—
	下旬	—	—	—	—	—	—	—	—	6.0	—	6.0	—	—	—
	小計	—	—	—	—	—	—	—	—	6.0	—	6.0	—	—	—
6	上旬	—	—	—	—	—	—	—	—	—	—	—	—	—	—
	中旬	—	—	—	—	—	—	—	—	—	—	—	—	—	—
	下旬	—	—	—	—	—	—	—	—	—	—	—	—	—	—
	小計	—	—	—	—	—	—	—	—	—	—	—	—	—	—
7	上旬	—	—	—	—	—	—	—	—	—	—	—	—	—	—
	中旬	—	—	—	—	—	—	—	—	—	—	—	—	—	—
	下旬	—	—	—	—	—	—	—	3.0	11.0	—	14.0	—	—	—
	小計	—	—	—	—	—	—	—	3.0	11.0	—	14.0	—	—	—
8	上旬	—	—	—	—	—	—	—	—	—	—	—	—	—	—
	中旬	—	—	—	—	—	—	—	—	—	—	—	—	—	—
	下旬	—	—	—	—	—	—	—	—	10.0	—	10.0	—	—	—
	小計	—	—	—	—	—	—	—	—	10.0	—	10.0	—	—	—
9	上旬	—	2.0	—	2.0	—	—	—	—	4.0	—	4.0	—	—	—
	中旬	—	—	—	—	—	—	—	—	—	—	—	—	—	—
	下旬	—	—	—	—	—	—	—	—	—	—	—	—	—	—
	小計	—	2.0	—	2.0	—	—	—	—	4.0	—	4.0	—	—	—
10	上旬	—	—	—	—	—	—	—	1.0	3.0	—	4.0	2.0	—	—
	中旬	—	—	—	—	—	—	—	—	—	—	—	—	—	—
	下旬	—	—	—	—	—	—	—	—	—	—	—	—	—	—
	小計	—	—	—	—	—	—	—	1.0	3.0	—	4.0	2.0	—	—
11	上旬	—	—	—	—	—	—	—	1.0	4.0	—	5.0	2.0	2.0	—
	中旬	—	—	—	—	—	—	—	—	—	—	—	—	—	—
	下旬	—	—	—	—	—	—	—	—	—	—	—	—	—	—
	小計	—	—	—	—	—	—	—	1.0	4.0	—	5.0	2.0	2.0	—
12	上旬	—	—	—	—	—	—	—	—	—	—	—	—	—	—
	中旬	—	—	—	—	—	—	—	—	—	—	—	—	—	—
	下旬	—	—	—	—	—	—	—	—	—	—	—	—	—	—
	小計	—	—	—	—	—	—	—	—	—	—	—	—	—	—
1	上旬	—	—	—	—	—	—	—	—	—	—	—	—	—	—
	中旬	—	—	—	—	—	—	—	—	—	—	—	—	—	—
	下旬	—	—	—	—	—	—	—	—	—	—	—	—	—	—
	小計	—	—	—	—	—	—	—	—	—	—	—	—	—	—
2	上旬	—	—	—	—	—	—	—	—	—	—	—	—	—	—
	中旬	—	—	—	—	—	—	—	—	—	—	—	—	—	—
	下旬	—	—	—	—	—	—	—	—	—	—	—	—	—	—
	小計	—	—	—	—	—	—	—	—	—	—	—	—	—	—
合計		—	2.0	—	2.0	—	—	—	5.0	63.0	8.0	76.0	4.0	2.0	—

（農家番號43）

月	部門別	耕雜 家族員	耕雜 常雇	耕雜 臨時雇	耕雜 小計	耕雜 馬	耕雜 牛	耕雜 驢	養畜 家族員	養畜 常雇	養畜 臨時雇	養畜 小計	養畜 馬	養畜 牛	養畜 驢	山林 家族員	山林 常雇	山林 臨時雇	山林 小計	山林 馬	山林 牛	山林 驢
3	上旬	10.0	30.0	—	40.0	6.0	20.0	14.0	5.4	8.0	4.0	17.4	—	—	—	—	—	—	—	—	—	—
	中旬	10.5	15.0	—	25.5	10.0	14.0	4.0	—	—	10.0	10.0	—	—	—	—	—	—	—	—	—	—
	下旬	12.5	23.0	—	35.5	6.0	22.0	16.0	0.5	3.0	10.0	13.5	—	—	—	—	—	—	—	—	—	—
	小計	33.0	68.0	—	101.0	22.0	56.0	34.0	5.9	11.0	24.0	40.9	—	—	—	—	—	—	—	—	—	—
4	上旬	7.0	19.0	—	26.0	6.0	14.0	8.0	—	10.0	—	10.0	—	—	—	—	—	—	—	—	—	—
	中旬	7.0	31.0	—	38.0	8.0	14.0	6.0	—	10.0	—	10.0	—	—	—	—	—	—	—	—	—	—
	下旬	10.0	40.0	—	50.0	12.0	20.0	8.0	—	10.0	—	10.0	—	—	—	—	—	—	—	—	—	—
	小計	24.0	90.0	—	114.0	26.0	48.0	22.0	—	30.0	—	30.0	—	—	—	—	—	—	—	—	—	—
5	上旬	—	—	—	—	—	—	—	5.0	—	—	5.0	—	—	—	—	—	—	—	—	—	—
	中旬	7.0	8.0	—	15.0	14.0	14.0	—	7.0	24.0	—	31.0	—	—	—	—	—	—	—	—	—	—
	下旬	5.0	5.0	—	10.0	10.0	10.0	—	5.5	3.0	—	8.5	—	—	—	—	—	—	—	—	—	—
	小計	12.0	13.0	—	25.0	24.0	24.0	—	17.5	27.0	—	44.5	—	—	—	—	—	—	—	—	—	—
6	上旬	—	—	—	—	—	—	—	5.0	—	—	5.0	—	—	—	—	—	—	—	—	—	—
	中旬	3.0	3.0	—	6.0	6.0	6.0	—	5.0	—	—	5.0	—	—	—	—	—	—	—	—	—	—
	下旬	—	—	—	—	—	—	—	5.0	—	—	5.0	—	—	—	—	—	—	—	—	—	—
	小計	3.0	3.0	—	6.0	6.0	6.0	—	15.0	—	—	15.0	—	—	—	—	—	—	—	—	—	—
7	上旬	—	—	—	—	—	—	—	5.0	—	—	5.0	—	—	—	—	—	—	—	—	—	—
	中旬	—	—	—	—	—	—	—	5.0	—	—	5.0	—	—	—	—	—	—	—	—	—	—
	下旬	—	—	—	—	—	—	—	5.5	—	—	5.5	—	—	—	—	—	—	—	—	—	—
	小計	—	—	—	—	—	—	—	15.5	—	—	15.5	—	—	—	—	—	—	—	—	—	—
8	上旬	—	—	—	—	—	—	—	5.0	—	—	5.0	—	—	—	—	—	—	—	—	—	—
	中旬	—	—	—	—	—	—	—	5.0	6.0	—	11.0	—	—	—	—	—	—	—	—	—	—
	下旬	—	—	—	—	—	—	—	5.5	8.0	—	13.5	—	—	—	—	—	—	—	—	—	—
	小計	—	—	—	—	—	—	—	15.5	14.0	—	29.5	—	—	—	—	—	—	—	—	—	—
9	上旬	—	—	—	—	—	—	—	5.0	—	—	5.0	—	—	—	—	—	—	—	—	—	—
	中旬	—	—	—	—	—	—	—	5.0	—	—	5.0	—	—	—	—	—	—	—	—	—	—
	下旬	—	6.0	—	6.0	—	12.0	—	5.0	—	—	5.0	—	—	—	—	—	—	—	—	—	—
	小計	—	6.0	—	6.0	—	12.0	—	15.0	—	—	15.0	—	—	—	—	—	—	—	—	—	—
10	上旬	—	4.0	—	4.0	—	8.0	—	5.0	—	—	5.0	—	—	—	—	—	—	—	—	—	—
	中旬	—	3.0	—	3.0	—	6.0	—	5.0	—	—	5.0	—	—	—	—	—	—	—	—	—	—
	下旬	—	7.0	—	7.0	—	14.0	—	5.5	—	—	5.5	—	—	—	—	—	—	—	—	—	—
	小計	—	14.0	—	14.0	—	28.0	—	15.5	—	—	15.5	—	—	—	—	—	—	—	—	—	—
11	上旬	1.0	8.0	—	9.0	—	10.0	—	9.0	12.0	—	21.0	—	—	—	—	—	—	—	—	—	—
	中旬	—	18.0	—	18.0	18.0	18.0	—	5.0	—	—	5.0	—	—	—	—	—	—	—	—	—	—
	下旬	4.0	11.0	—	15.0	14.0	14.0	—	5.0	—	—	5.0	—	—	—	—	—	—	—	—	—	—
	小計	5.0	37.0	—	42.0	32.0	42.0	—	19.0	12.0	—	31.0	—	—	—	—	—	—	—	—	—	—
12	上旬	—	26.0	—	26.0	18.0	18.0	—	5.0	4.0	—	9.0	—	—	—	—	—	—	—	—	—	—
	中旬	—	24.0	—	24.0	20.0	20.0	—	5.0	10.0	—	15.0	—	—	—	—	—	—	—	—	—	—
	下旬	—	20.0	—	20.0	20.0	20.0	—	5.5	10.0	—	15.5	—	—	—	—	—	—	—	—	—	—
	小計	—	70.0	—	70.0	58.0	58.0	—	15.5	24.0	—	39.5	—	—	—	—	—	—	—	—	—	—
1	上旬	—	18.0	—	18.0	18.0	18.0	—	5.0	2.0	—	7.0	—	—	—	—	—	—	—	—	—	—
	中旬	—	16.0	—	16.0	16.0	16.0	—	5.0	6.0	—	11.0	—	—	—	—	—	—	—	—	—	—
	下旬	—	12.0	—	12.0	12.0	12.0	—	5.5	2.0	—	7.5	—	—	—	—	—	—	—	—	—	—
	小計	—	46.0	—	46.0	46.0	46.0	—	15.5	10.0	—	25.5	—	—	—	—	—	—	—	—	—	—
2	上旬	—	4.0	—	4.0	4.0	4.0	—	5.0	—	—	5.0	—	—	—	—	—	—	—	—	—	—
	中旬	1.0	4.0	—	5.0	2.0	2.0	—	6.0	2.0	—	8.0	—	—	—	—	—	—	—	—	—	—
	下旬	—	8.0	—	8.0	10.0	10.0	—	8.0	16.0	—	24.0	—	—	—	—	—	—	—	—	—	—
	小計	1.0	16.0	—	17.0	16.0	16.0	—	19.0	18.0	—	37.0	—	—	—	—	—	—	—	—	—	—
合計		78.0	363.0	—	441.0	230.0	336.0	56.0	168.9	146.0	24.0	338.9	—	—	—	—	4.0	—	4.0	2.0	2.0	—

第三表(T4)　（農家番號43）

月	部門別	農 家族員	農 常雇	農 臨時雇	農 小計	農 馬	農 牛	農 驢	雜 家族員	雜 常雇	雜 臨時雇	雜 小計	雜 馬	雜 牛	雜 驢	合計 家族員	合計 常雇	合計 臨時雇	合計 小計	合計 馬	合計 牛	合計 驢
3月	上旬	—	—	—	—	—	—	—	15.4	40.0	5.0	60.4	6.0	20.0	14.0	15.4	40.0	5.0	60.4	6.0	20.0	14.0
	中旬	—	—	—	—	—	—	—	22.5	32.0	12.0	66.5	10.0	14.0	4.0	22.5	32.0	12.0	66.5	10.0	14.0	4.0
	下旬	—	12.0	—	12.0	—	—	—	13.0	44.0	12.0	69.0	6.0	22.0	16.0	13.0	56.0	12.0	81.0	6.0	22.0	16.0
	小計	—	12.0	—	12.0	—	—	—	50.9	116.0	29.0	195.9	22.0	56.0	34.0	50.9	128.0	29.0	207.9	22.0	56.0	34.0
4月	上旬	—	—	—	—	—	—	—	7.0	41.0	—	48.0	6.0	14.0	8.0	7.0	41.0	—	48.0	6.0	14.0	8.0
	中旬	1.0	4.0	—	5.0	2.0	2.0	—	8.0	45.0	1.0	54.0	10.0	16.0	6.0	9.0	49.0	1.0	59.0	12.0	18.0	6.0
	下旬	—	—	—	—	—	—	—	10.0	50.0	2.0	62.0	12.0	20.0	8.0	10.0	50.0	2.0	62.0	12.0	20.0	8.0
	小計	1.0	4.0	—	5.0	2.0	2.0	—	25.0	136.0	3.0	164.0	28.0	50.0	22.0	26.0	140.0	3.0	169.0	30.0	52.0	22.0
5月	上旬	—	—	—	—	—	—	—	15.0	40.0	7.0	62.0	12.0	8.0	—	15.0	40.0	7.0	62.0	12.0	8.0	—
	中旬	—	—	—	—	—	—	—	16.0	40.0	—	56.0	14.0	16.0	—	16.0	40.0	—	56.0	14.0	16.0	—
	下旬	—	—	—	—	—	—	—	13.5	32.0	2.0	47.5	12.0	12.0	—	13.5	32.0	2.0	47.5	12.0	12.0	—
	小計	—	—	—	—	—	—	—	44.5	112.0	9.0	165.5	38.0	36.0	—	44.5	112.0	9.0	165.5	38.0	36.0	—
6月	上旬	—	—	—	—	—	—	—	5.0	29.0	—	34.0	6.0	6.0	—	5.0	29.0	—	34.0	6.0	6.0	—
	中旬	—	—	—	—	—	—	—	8.0	40.0	—	48.0	10.0	6.0	—	8.0	40.0	—	48.0	10.0	6.0	—
	下旬	—	—	—	—	—	—	—	8.0	40.0	6.0	54.0	9.0	8.0	—	8.0	40.0	6.0	54.0	9.0	8.0	—
	小計	—	—	—	—	—	—	—	21.0	109.0	6.0	136.0	25.0	20.0	—	21.0	109.0	6.0	136.0	25.0	20.0	—
7月	上旬	1.0	4.0	—	5.0	—	—	—	8.0	36.0	—	44.0	8.0	6.0	—	9.0	40.0	—	49.0	8.0	6.0	—
	中旬	—	—	—	—	—	—	—	15.0	31.0	—	46.0	12.0	14.0	—	15.0	31.0	—	46.0	12.0	14.0	—
	下旬	1.0	4.0	—	5.0	—	—	—	12.5	40.0	—	52.5	8.0	6.0	—	13.5	44.0	—	57.5	8.0	6.0	—
	小計	2.0	8.0	—	10.0	—	—	—	35.5	107.0	—	142.5	28.0	26.0	—	37.5	115.0	—	152.5	28.0	26.0	—
8月	上旬	1.0	4.0	—	5.0	—	—	—	6.0	4.0	—	10.0	—	—	—	7.0	40.0	—	47.0	8.0	6.0	—
	中旬	—	—	—	—	—	—	—	5.0	28.0	—	33.0	—	—	—	5.0	28.0	—	33.0	—	—	—
	下旬	—	7.0	—	7.0	—	—	—	5.5	31.0	—	36.5	—	—	—	5.5	38.0	—	43.5	—	—	—
	小計	1.0	11.0	—	12.0	—	—	—	16.5	63.0	—	79.5	—	—	—	17.5	106.0	—	123.5	8.0	6.0	—
9月	上旬	1.0	20.0	—	21.0	—	—	—	7.0	36.0	—	43.0	2.0	2.0	—	8.0	56.0	—	64.0	2.0	2.0	—
	中旬	—	—	—	—	—	—	—	13.0	39.0	—	52.0	14.0	12.0	—	13.0	39.0	—	52.0	14.0	12.0	—
	下旬	—	—	—	—	—	—	—	11.0	35.0	—	46.0	2.0	14.0	—	11.0	35.0	—	46.0	2.0	14.0	—
	小計	1.0	20.0	—	21.0	—	—	—	31.0	110.0	—	141.0	18.0	28.0	—	32.0	130.0	—	162.0	18.0	28.0	—
10月	上旬	—	—	—	—	—	—	—	15.0	40.0	—	55.0	20.0	20.0	—	15.0	40.0	—	55.0	20.0	20.0	—
	中旬	—	—	—	—	—	—	—	14.5	38.0	—	52.5	6.0	17.0	—	14.5	38.0	—	52.5	6.0	17.0	—
	下旬	—	—	—	—	—	—	—	16.5	47.0	—	63.5	8.0	22.0	—	16.5	47.0	—	63.5	8.0	22.0	—
	小計	—	—	—	—	—	—	—	46.0	125.0	—	171.0	34.0	59.0	—	46.0	125.0	—	171.0	34.0	59.0	—
11月	上旬	—	—	—	—	—	—	—	12.0	28.0	—	40.0	4.0	14.0	—	12.0	28.0	—	40.0	4.0	14.0	—
	中旬	—	—	—	—	—	—	—	5.0	18.0	—	23.0	18.0	18.0	—	5.0	18.0	—	23.0	18.0	18.0	—
	下旬	—	—	—	—	—	—	—	9.0	11.0	—	20.0	14.0	14.0	—	9.0	11.0	—	20.0	14.0	14.0	—
	小計	—	—	—	—	—	—	—	26.0	57.0	—	83.0	36.0	46.0	—	26.0	57.0	—	83.0	36.0	46.0	—
12月	上旬	—	4.0	—	4.0	—	—	—	5.0	34.0	—	39.0	18.0	18.0	—	5.0	38.0	—	43.0	18.0	18.0	—
	中旬	—	—	—	—	—	—	—	5.0	34.0	—	39.0	20.0	20.0	—	5.0	34.0	—	39.0	20.0	20.0	—
	下旬	—	2.0	—	2.0	—	—	—	5.5	32.0	—	37.5	20.0	20.0	—	5.5	34.0	—	39.5	20.0	20.0	—
	小計	—	6.0	—	6.0	—	—	—	15.5	100.0	—	115.5	58.0	58.0	—	15.5	106.0	—	121.5	58.0	58.0	—
1月	上旬	—	12.0	—	12.0	—	—	—	5.0	32.0	—	37.0	18.0	18.0	—	5.0	44.0	—	49.0	18.0	18.0	—
	中旬	—	8.0	—	8.0	—	—	—	5.0	34.0	—	39.0	18.0	18.0	—	5.0	42.0	—	47.0	18.0	18.0	—
	下旬	—	30.0	—	30.0	10.0	10.0	—	5.5	44.0	—	49.5	22.0	22.0	—	5.5	74.0	—	79.5	32.0	32.0	—
	小計	—	50.0	—	50.0	10.0	10.0	—	15.5	110.0	—	125.5	58.0	58.0	—	15.5	160.0	—	175.5	68.0	68.0	—
2月	上旬	—	4.0	—	4.0	—	—	—	5.0	8.0	—	13.0	4.0	4.0	—	5.0	12.0	—	17.0	4.0	4.0	—
	中旬	—	14.0	—	14.0	14.0	14.0	—	15.0	30.0	—	45.0	16.0	16.0	—	15.0	44.0	—	59.0	30.0	30.0	—
	下旬	—	6.0	—	6.0	6.0	6.0	—	8.0	30.0	—	38.0	16.0	16.0	—	8.0	34.0	—	42.0	22.0	22.0	—
	小計	—	24.0	—	24.0	20.0	20.0	—	28.0	68.0	—	96.0	36.0	36.0	—	28.0	90.0	—	118.0	56.0	56.0	—
合計		5.0	135.0	—	140.0	32.0	32.0	—	355.4	1,213.0	47.0	1,615.4	381.0	473.0	56.0	360.4	1,348.0	47.0	1,755.4	413.0	505.0	56.0

第三表(U1)　農業勞働旬別表　（農家番號44）

月	部門別	大豆 家族員	大豆 常雇	大豆 臨時雇	大豆 小計	大豆 馬	大豆 牛	大豆 驢	玉蜀黍 家族員	玉蜀黍 常雇	玉蜀黍 臨時雇	玉蜀黍 小計	玉蜀黍 馬	玉蜀黍 牛	玉蜀黍 驢	落花生 家族員	落花生 常雇	落花生 臨時雇	落花生 小計	落花生 馬	落花生 牛	落花生 驢
3月	上旬	—	—	—	—	—	—	—	—	—	—	—	—	—	—	—	—	—	—	—	—	—
	中旬	—	—	—	—	—	—	—	—	—	—	—	—	—	—	—	—	—	—	—	—	—
	下旬	—	—	—	—	—	—	—	—	—	—	—	—	—	—	21.5	—	—	21.5	—	—	—
	小計	—	—	—	—	—	—	—	—	—	—	—	—	—	—	21.5	—	—	21.5	—	—	—
4月	上旬	—	—	—	—	—	—	—	—	—	—	—	—	—	—	—	—	—	—	—	—	—
	中旬	—	—	—	—	—	—	—	—	—	—	—	—	—	—	3.5	—	—	3.5	—	—	—
	下旬	—	—	—	—	—	—	—	6.0	2.0	—	8.0	2.0	2.0	—	—	—	—	—	—	—	—
	小計	—	—	—	—	—	—	—	6.0	2.0	—	8.0	2.0	2.0	—	3.5	—	—	3.5	—	—	—
5月	上旬	—	—	—	—	—	—	—	22.0	5.0	—	27.0	7.0	5.0	2.0	—	—	—	—	—	—	—
	中旬	—	—	—	—	—	—	—	—	—	—	—	—	—	—	—	—	—	—	—	—	—
	下旬	—	—	—	—	—	—	—	—	—	—	—	—	—	—	4.0	1.0	2.0	7.0	1.0	—	1.0
	小計	—	—	—	—	—	—	—	22.0	5.0	—	27.0	7.0	5.0	2.0	4.0	1.0	2.0	7.0	1.0	—	1.0
6月	上旬	—	—	—	—	—	—	—	18.0	6.0	—	24.0	5.0	—	5.0	11.0	3.0	4.0	18.0	3.0	—	3.0
	中旬	—	—	—	—	—	—	—	5.0	1.0	—	6.0	3.0	—	3.0	—	—	—	—	—	—	—
	下旬	—	—	—	—	—	—	—	—	—	—	—	—	—	—	—	—	—	—	—	—	—
	小計	—	—	—	—	—	—	—	23.0	7.0	—	30.0	8.0	—	8.0	11.0	3.0	4.0	18.0	3.0	—	3.0
7月	上旬	—	—	—	—	—	—	—	12.0	4.0	—	16.0	4.0	—	4.0	9.0	3.0	—	12.0	2.0	—	1.0
	中旬	—	—	—	—	—	—	—	6.0	2.0	—	8.0	2.0	—	2.0	4.0	1.0	—	5.0	2.0	—	2.0
	下旬	—	—	—	—	—	—	—	—	—	—	—	—	—	—	18.0	7.0	—	25.0	4.0	—	4.0
	小計	—	—	—	—	—	—	—	18.0	6.0	—	24.0	6.0	—	6.0	31.0	11.0	—	42.0	8.0	—	7.0
8月	上旬	—	—	—	—	—	—	—	—	—	—	—	—	—	—	—	—	—	—	—	—	—
	中旬	—	—	—	—	—	—	—	—	—	—	—	—	—	—	14.0	6.0	—	20.0	3.0	—	3.0
	下旬	—	—	—	—	—	—	—	—	—	—	—	—	—	—	—	—	—	—	—	—	—
	小計	—	—	—	—	—	—	—	—	—	—	—	—	—	—	14.0	6.0	—	20.0	3.0	—	3.0
9月	上旬	—	—	—	—	—	—	—	—	—	—	—	—	—	—	—	—	—	—	—	—	—
	中旬	—	—	—	—	—	—	—	13.0	5.0	—	18.0	3.0	—	3.0	—	—	—	—	—	—	—
	下旬	8.0	3.0	—	11.0	2.0	2.0	—	4.0	2.0	—	6.0	—	—	—	—	—	—	—	—	—	—
	小計	8.0	3.0	—	11.0	2.0	2.0	—	17.0	7.0	—	24.0	3.0	—	3.0	—	—	—	—	—	—	—
10月	上旬	9.0	2.0	—	11.0	4.0	4.0	—	2.0	1.0	—	3.0	—	—	—	—	—	—	—	—	—	—
	中旬	—	—	—	—	—	—	—	16.0	5.0	—	21.0	2.0	—	2.0	30.0	5.0	—	35.0	5.0	—	5.0
	下旬	—	—	—	—	—	—	—	5.0	1.0	—	6.0	—	—	—	56.0	8.0	—	64.0	2.0	—	2.0
	小計	9.0	2.0	—	11.0	4.0	4.0	—	23.0	7.0	—	30.0	2.0	—	2.0	86.0	13.0	—	99.0	7.0	—	7.0
11月	上旬	—	—	—	—	—	—	—	—	—	—	—	—	—	—	14.0	3.0	—	17.0	1.0	—	1.0
	中旬	—	—	—	—	—	—	—	—	—	—	—	—	—	—	2.0	—	1.0	3.0	5.0	—	1.0
	下旬	—	—	—	—	—	—	—	—	—	—	—	—	—	—	5.0	1.0	1.0	7.0	6.0	—	2.0
	小計	—	—	—	—	—	—	—	—	—	—	—	—	—	—	21.0	4.0	2.0	27.0	12.0	—	4.0
12月	上旬	—	—	—	—	—	—	—	—	—	—	—	—	—	—	—	—	—	—	—	—	—
	中旬	—	—	—	—	—	—	—	—	—	—	—	—	—	—	—	—	—	—	—	—	—
	下旬	—	—	—	—	—	—	—	—	—	—	—	—	—	—	—	—	—	—	—	—	—
	小計	—	—	—	—	—	—	—	—	—	—	—	—	—	—	—	—	—	—	—	—	—
1月	上旬	—	—	—	—	—	—	—	—	—	—	—	—	—	—	—	—	—	—	—	—	—
	中旬	—	—	—	—	—	—	—	—	—	—	—	—	—	—	—	—	—	—	—	—	—
	下旬	—	—	—	—	—	—	—	—	—	—	—	—	—	—	—	—	—	—	—	—	—
	小計	—	—	—	—	—	—	—	—	—	—	—	—	—	—	—	—	—	—	—	—	—
2月	上旬	—	—	—	—	—	—	—	—	—	—	—	—	—	—	—	—	—	—	—	—	—
	中旬	—	—	—	—	—	—	—	—	—	—	—	—	—	—	—	—	—	—	—	—	—
	下旬	—	—	—	—	—	—	—	4.0	2.0	—	6.0	—	—	—	—	—	—	—	—	—	—
	小計	—	—	—	—	—	—	—	4.0	2.0	—	6.0	—	—	—	—	—	—	—	—	—	—
合計		17.0	5.0	—	22.0	6.0	—	6.0	113.0	36.0	—	149.0	28.0	7.0	21.0	192.0	38.0	8.0	238.0	34.0	—	25.0

第三表(U2)

部門別 / 月別		蔬菜 家族員	蔬菜 常雇	蔬菜 臨時雇	蔬菜 小計	蔬菜 馬	蔬菜 牛	蔬菜 騾	耕雜 家族員	耕雜 常雇	耕雜 臨時雇	耕雜 小計	耕雜 馬	耕雜 牛	耕雜 騾
3月	上旬	—	—	—	—	—	—	—	12.0	—	—	12.0	3.0	3.0	4.0
	中旬	—	—	—	—	—	—	—	20.0	4.0	—	24.0	7.0	7.0	7.0
	下旬	—	—	—	—	—	—	—	5.0	—	—	5.0	4.0	4.0	1.0
	小計	—	—	—	—	—	—	—	37.0	4.0	—	41.0	14.0	14.0	12.0
4月	上旬	2.0	—	—	2.0	—	—	—	19.0	5.0	—	24.0	6.0	6.0	3.0
	中旬	—	—	—	—	—	—	—	32.0	4.0	—	36.0	8.0	8.0	6.0
	下旬	7.0	4.0	—	11.0	—	—	—	16.0	4.0	—	20.0	5.0	5.0	5.0
	小計	9.0	4.0	—	13.0	—	—	—	67.0	13.0	—	80.0	19.0	19.0	14.0
5月	上旬	2.0	2.0	—	4.0	—	—	—	—	—	—	—	—	—	—
	中旬	3.0	—	—	3.0	—	—	—	21.0	3.0	—	24.0	6.0	—	6.0
	下旬	2.0	1.0	—	3.0	—	—	—	8.0	2.0	—	10.0	3.0	—	3.0
	小計	7.0	3.0	—	10.0	—	—	—	29.0	5.0	—	34.0	9.0	—	9.0
6月	上旬	3.0	1.0	—	4.0	—	—	—	—	—	—	—	—	—	—
	中旬	17.0	9.0	—	26.0	—	—	—	—	—	—	—	—	—	—
	下旬	—	—	—	—	—	—	—	—	—	—	—	—	—	—
	小計	20.0	10.0	—	30.0	—	—	—	—	—	—	—	—	—	—
7月	上旬	—	—	—	—	—	—	—	5.0	2.0	—	7.0	—	—	—
	中旬	—	—	—	—	—	—	—	—	—	—	—	—	—	—
	下旬	3.0	2.0	—	5.0	—	—	—	—	—	—	—	—	—	—
	小計	3.0	2.0	—	5.0	—	—	—	5.0	2.0	—	7.0	—	—	—
8月	上旬	16.0	8.0	—	24.0	—	—	—	5.0	1.0	—	6.0	—	—	—
	中旬	4.0	3.0	—	7.0	—	—	—	—	—	—	—	—	—	—
	下旬	15.0	5.0	—	20.0	—	—	—	—	—	—	—	—	—	—
	小計	35.0	16.0	—	51.0	—	—	—	5.0	1.0	—	6.0	—	—	—
9月	上旬	7.0	5.0	—	12.0	—	—	—	5.0	5.0	—	10.0	—	—	—
	中旬	2.0	1.0	—	3.0	—	—	—	3.0	8.0	—	6.0	—	—	—
	下旬	4.0	2.0	—	6.0	—	—	—	3.0	3.0	—	6.0	—	—	—
	小計	13.0	8.0	—	21.0	—	—	—	11.0	11.0	—	22.0	—	—	—
10月	上旬	—	—	—	—	—	—	—	—	—	—	—	—	—	—
	中旬	—	—	—	—	—	—	—	—	—	—	—	—	—	—
	下旬	—	—	—	—	—	—	—	—	—	—	—	—	—	—
	小計	—	—	—	—	—	—	—	2.0	1.0	—	3.0	—	—	—
11月	上旬	1.0	—	—	1.0	—	—	—	11.0	3.0	—	14.0	3.0	—	3.0
	中旬	—	—	—	—	—	—	—	1.0	—	—	1.0	1.0	—	1.0
	下旬	2.0	1.0	—	3.0	—	—	—	21.0	6.0	—	27.0	6.0	—	6.0
	小計	3.0	1.0	—	4.0	—	—	—	33.0	9.0	—	42.0	10.0	—	10.0
12月	上旬	—	—	—	—	—	—	—	19.0	3.0	—	22.0	5.0	—	5.0
	中旬	1.0	1.0	—	2.0	—	—	—	16.0	—	—	16.0	8.0	—	8.0
	下旬	—	—	—	—	—	—	—	18.0	—	—	18.0	9.0	—	9.0
	小計	1.0	1.0	—	2.0	—	—	—	53.0	3.0	—	56.0	22.0	—	22.0
1月	上旬	—	—	—	—	—	—	—	16.0	—	—	16.0	8.0	—	8.0
	中旬	—	—	—	—	—	—	—	14.0	—	—	14.0	7.0	—	7.0
	下旬	—	—	—	—	—	—	—	16.0	1.0	—	17.0	5.0	—	4.0
	小計	—	—	—	—	—	—	—	46.0	1.0	—	47.0	20.0	—	19.0
2月	上旬	—	—	—	—	—	—	—	—	—	—	—	—	—	—
	中旬	—	—	—	—	—	—	—	2.0	—	—	2.0	1.0	—	1.0
	下旬	—	—	—	—	—	—	—	17.0	1.0	—	18.0	7.0	—	7.0
	小計	—	—	—	—	—	—	—	19.0	1.0	—	20.0	8.0	—	8.0
合計		91.0	45.0	—	136.0	—	—	—	307.0	51.0	—	358.0	102.0	33.0	94.0

（農家番號44）

養畜 家族員	養畜 常雇	養畜 臨時雇	養畜 小計	養畜 馬	養畜 牛	養畜 騾	農雜 家族員	農雜 常雇	農雜 臨時雇	農雜 小計	農雜 馬	農雜 牛	農雜 騾	合計 家族員	合計 常雇	合計 臨時雇	合計 小計	合計 馬	合計 牛	合計 騾
5.0	—	—	5.0	—	—	—	—	—	—	—	—	—	—	17.0	—	—	17.0	3.0	3.0	4.0
6.0	—	—	6.0	—	—	—	—	—	—	—	—	—	—	26.0	4.0	—	30.0	7.0	7.0	7.0
5.5	—	—	5.5	—	—	—	6.0	—	—	6.0	3.0	3.0	3.0	38.0	—	—	38.0	7.0	7.0	4.0
16.5	—	—	16.5	—	—	—	6.0	—	—	6.0	3.0	3.0	3.0	81.0	4.0	—	85.0	17.0	17.0	15.0
5.0	—	—	5.0	—	—	—	—	—	—	—	—	—	—	29.5	5.0	—	34.5	6.0	6.0	3.0
5.0	—	—	5.0	—	—	—	2.0	—	—	2.0	1.0	1.0	1.0	39.0	4.0	—	43.0	9.0	9.0	7.0
5.0	—	—	5.0	—	—	—	—	—	—	—	—	—	—	34.0	10.0	—	44.0	7.0	7.0	5.0
15.0	—	—	15.0	—	—	—	2.0	—	—	2.0	1.0	1.0	1.0	102.5	19.0	—	121.5	22.0	22.0	15.0
5.0	—	—	5.0	—	—	—	6.0	—	—	6.9	3.0	3.0	3.0	35.0	7.0	—	42.0	10.0	8.0	5.0
5.0	—	—	5.0	—	—	—	4.0	—	—	4.0	2.0	2.0	2.0	33.0	3.0	—	36.0	8.0	2.0	8.0
5.5	—	—	5.5	—	—	—	—	—	—	—	—	—	—	19.5	4.0	2.0	25.5	4.0	—	4.0
15.5	—	—	15.5	—	—	—	10.0	—	—	10.0	5.0	5.0	5.0	87.5	14.0	2.0	103.5	22.0	10.0	17.0
5.0	—	—	5.0	—	—	—	—	—	—	—	—	—	—	37.0	10.0	4.0	51.0	8.0	—	8.0
5.0	—	—	5.0	—	—	—	—	—	—	—	—	—	—	27.0	10.0	—	37.0	3.0	—	3.0
5.0	—	—	5.0	—	—	—	—	—	—	—	—	—	—	5.0	—	—	5.0	—	—	—
15.0	—	—	15.0	—	—	—	—	—	—	—	—	—	—	69.0	20.0	4.0	93.0	11.0	—	11.0
5.0	—	—	5.0	—	—	—	—	—	—	—	—	—	—	31.0	9.0	—	40.0	6.0	—	5.0
6.0	—	—	6.0	—	—	—	7.0	1.0	—	8.0	—	—	—	23.0	4.0	—	27.0	4.0	—	4.0
7.0	—	—	7.0	—	—	—	—	—	—	—	—	—	—	28.0	9.0	—	37.0	4.0	—	4.0
18.0	—	—	18.0	—	—	—	7.0	1.0	—	8.0	—	—	—	82.0	22.0	—	104.0	14.0	—	13.0
10.0	—	—	10.0	—	—	—	—	—	—	—	—	—	—	31.0	9.0	—	40.0	—	—	—
7.0	—	—	7.0	—	—	—	—	—	—	—	—	—	—	25.0	9.0	—	34.0	3.0	—	3.0
9.0	—	—	9.0	—	—	—	—	—	—	—	—	—	—	24.0	5.0	—	26.0	—	—	—
26.0	—	—	26.0	—	—	—	—	—	—	—	—	—	—	80.0	23.0	—	103.0	3.0	—	3.0
9.0	—	—	9.0	—	—	—	—	—	—	—	—	—	—	21.0	10.0	—	31.0	—	—	—
5.0	—	—	5.0	—	—	—	1.0	1.0	—	2.0	—	—	—	24.0	10.0	—	34.0	3.0	—	3.0
7.0	—	—	7.0	—	—	—	—	—	—	—	—	—	—	26.0	10.0	—	36.0	2.0	—	2.0
21.0	—	—	21.0	—	—	—	1.0	1.0	—	2.0	—	—	—	71.0	30.0	—	101.0	5.0	—	5.0
6.0	—	—	6.0	—	—	—	14.0	5.0	—	19.0	—	—	—	31.0	8.0	—	39.0	4.0	—	4.0
8.0	—	—	8.0	—	—	—	—	—	—	—	—	—	—	54.0	10.0	—	64.0	7.0	—	7.0
7.0	—	—	7.0	—	—	—	3.0	1.0	—	4.0	—	—	—	73.0	11.0	—	84.0	2.0	—	2.0
21.0	—	—	21.0	—	—	—	17.0	6.0	—	23.0	—	—	—	158.0	29.0	—	187.0	13.0	—	13.0
6.0	—	—	6.0	—	—	—	7.0	2.0	—	9.0	—	—	—	39.0	8.0	—	47.0	4.0	—	4.0
5.0	—	—	5.0	—	—	—	25.0	5.0	14.0	44.0	5.0	—	5.0	33.0	5.0	15.0	53.0	11.0	—	7.0
5.0	—	—	5.0	—	—	—	4.0	2.0	—	6.0	—	—	—	37.0	10.0	1.0	48.0	12.0	—	8.0
16.0	—	—	16.0	—	—	—	36.0	9.0	14.0	59.0	5.0	—	5.0	109.0	23.0	16.0	148.0	27.0	—	19.0
6.0	1.0	—	7.0	—	—	—	1.0	1.0	—	2.0	—	—	—	26.0	5.0	—	31.0	5.0	—	5.0
5.0	—	—	5.0	—	—	—	—	—	—	—	—	—	—	22.0	1.0	—	23.0	8.0	—	8.0
5.5	—	—	5.5	—	—	—	—	—	—	—	—	—	—	23.5	—	—	23.5	9.0	—	9.0
16.5	1.0	—	17.5	—	—	—	1.0	1.0	—	2.0	—	—	—	71.5	6.0	—	77.5	22.0	—	22.0
5.0	—	—	5.0	—	—	—	—	—	—	—	—	—	—	21.0	—	—	21.0	8.0	—	8.0
5.0	—	—	5.0	—	—	—	—	—	—	—	—	—	—	19.0	—	—	19.0	7.0	—	7.0
5.5	—	—	5.5	—	—	—	—	—	—	—	—	—	—	21.5	1.0	—	22.5	5.0	—	4.0
15.5	—	—	15.5	—	—	—	—	—	—	—	—	—	—	61.5	1.0	—	62.5	20.0	—	19.0
5.0	—	—	5.0	—	—	—	—	—	—	—	—	—	—	5.0	—	—	5.0	—	—	—
5.0	—	—	5.0	—	—	—	—	—	—	—	—	—	—	7.0	—	—	7.0	1.0	—	1.0
4.0	1.0	—	5.0	—	—	—	—	—	—	—	—	—	—	25.0	4.0	—	29.0	7.0	—	7.0
14.0	1.0	—	15.0	—	—	—	—	—	—	—	—	—	—	37.0	4.0	—	41.0	8.0	—	8.0
210.0	2.0	—	212.0	—	—	—	80.0	18.0	14.0	112.0	14.0	9.0	14.0	1,010.0	165.0	22.0	1,227.0	184.0	49.0	160.0

第三表(V1) 農業勞働旬別表

（農家番號 45）

部門別 / 月 / 旬別	大豆							玉蜀黍						
	家族員	常雇	臨時雇	小計	馬	牛	驢	家族員	常雇	臨時雇	小計	馬	牛	驢
3月 上旬														
3月 中旬														
3月 下旬														
3月 小計														
4月 上旬														
4月 中旬								4.0			4.0	8.0		
4月 下旬								3.0			3.0	8.0		
4月 小計								7.0			7.0	16.0		
5月 上旬														
5月 中旬														
5月 下旬								6.0	2.0		8.0			
5月 小計								6.0	2.0		8.0			
6月 上旬								21.0	7.0		28.0	4.0		
6月 中旬								15.0	5.0		20.0			
6月 下旬														
6月 小計								36.0	12.0		48.0	4.0		
7月 上旬								13.5	4.5		18.0			
7月 中旬														
7月 下旬														
7月 小計								13.5	4.5		18.0			
8月 上旬														
8月 中旬														
8月 下旬														
8月 小計														
9月 上旬														
9月 中旬	12.0	8.0		20.0				30.0	20.0		50.0	40.0		
9月 下旬								15.0	5.0		20.0			
9月 小計	12.0	8.0		20.0				45.0	25.0		70.0	40.0		
10月 上旬	9.0	6.0		15.0	12.0			18.0	10.0		28.0	12.0		
10月 中旬								3.0	2.0		5.0	4.0		
10月 下旬														
10月 小計	9.0	6.0		15.0	12.0			21.0	12.0		33.0	16.0		
11月 上旬														
11月 中旬														
11月 下旬														
11月 小計														
12月 上旬														
12月 中旬														
12月 下旬														
12月 小計														
1月 上旬														
1月 中旬														
1月 下旬														
1月 小計														
2月 上旬														
2月 中旬														
2月 下旬														
2月 小計														
合計	21.0	14.0		35.0	12.0			128.5	55.5		184.0	76.0		

部門別 / 月 / 旬別	水稻							落花生						
	家族員	常雇	臨時雇	小計	馬	牛	驢	家族員	常雇	臨時雇	小計	馬	牛	驢
3月 上旬								3.0	2.0		5.0			
3月 中旬								32.0	12.0		44.0			
3月 下旬														
3月 小計								35.0	14.0		49.0			
4月 上旬														
4月 中旬								2.0			2.0	4.0		
4月 下旬														
4月 小計								2.0			2.0	4.0		
5月 上旬														
5月 中旬								5.0			5.0	20.0		
5月 下旬	9.0	3.0		12.0				4.0			4.0	12.0		
5月 小計	9.0	3.0		12.0				9.0			9.0	32.0		
6月 上旬														
6月 中旬														
6月 下旬														
6月 小計														
7月 上旬								4.5	1.5		6.0			
7月 中旬														
7月 下旬														
7月 小計								4.5	1.5		6.0			
8月 上旬														
8月 中旬								12.0	3.0		15.0			
8月 下旬								32.0	1.0		33.0			
8月 小計								44.0	4.0		48.0			
9月 上旬								5.0			5.0			
9月 中旬														
9月 下旬														
9月 小計								5.0			5.0			
10月 上旬								3.0	2.0		5.0	4.0		
10月 中旬								27.0	18.0		45.0	36.0		
10月 下旬								33.0	20.0		53.0	40.0		
10月 小計								63.0	40.0		103.0	80.0		
11月 上旬														
11月 中旬														
11月 下旬														
11月 小計														
12月 上旬														
12月 中旬														
12月 下旬														
12月 小計														
1月 上旬														
1月 中旬														
1月 下旬														
1月 小計														
2月 上旬														
2月 中旬								6.0	2.0		8.0			
2月 下旬								6.0	2.0		8.0			
2月 小計														
合計	9.0	3.0		12.0				168.5	61.5		230.0	116.0		

部門別 / 月 / 旬別	蔬菜						
	家族員	常雇	臨時雇	小計	馬	牛	驢
3月 上旬							
3月 中旬	7.0	1.0		8.0			
3月 下旬							
3月 小計	7.0	1.0		8.0			
4月 上旬	3.0	1.0	1.0	5.0			
4月 中旬	3.0	1.0		4.0			
4月 下旬	8.0	3.0		11.0	4.0		
4月 小計	14.0	5.0	1.0	20.0	4.0		
5月 上旬	8.0	2.0		10.0			
5月 中旬							
5月 下旬							
5月 小計	8.0	2.0		10.0			
6月 上旬	9.0	3.0	3.0	15.0			
6月 中旬	4.0			4.0			
6月 下旬							
6月 小計	13.0	3.0	3.0	19.0			
7月 上旬							
7月 中旬	9.0	3.0		12.0			
7月 下旬							
7月 小計	9.0	3.0		12.0			
8月 上旬	18.0	7.0		25.0	2.0		
8月 中旬	8.0			8.0			
8月 下旬	6.0			6.0			
8月 小計	32.0	7.0		39.0	2.0		
9月 上旬	2.0			2.0			
9月 中旬							
9月 下旬							
9月 小計	2.0			2.0			
10月 上旬							
10月 中旬							
10月 下旬							
10月 小計							
11月 上旬							
11月 中旬							
11月 下旬							
11月 小計							
12月 上旬							
12月 中旬							
12月 下旬							
12月 小計							
1月 上旬							
1月 中旬							
1月 下旬							
1月 小計							
2月 上旬							
2月 中旬							
2月 下旬							
2月 小計							
合計	85.0	21.0	4.0	110.0	6.0		

第三表(V2)

月	部門別	耕雑 家族員	耕雑 常雇	耕雑 臨時雇	耕雑 小計	耕雑 馬	耕雑 牛	耕雑 臓	養畜 家族員	養畜 常雇	養畜 臨時雇	養畜 小計	養畜 馬	養畜 牛	養畜 臓
3月	上旬	8.0	1.0	—	9.0	12.0	—	—	5.0	2.0	—	7.0	—	—	—
	中旬	2.0	1.0	—	3.0	12.0	—	—	5.0	—	—	5.0	—	—	—
	下旬	31.0	5.0	—	36.0	32.0	—	—	5.0	1.0	—	6.0	—	—	—
	小計	41.0	7.0	—	48.0	56.0	—	—	15.0	3.0	—	18.0	—	—	—
4月	上旬	40.0	9.0	—	49.0	35.0	—	—	5.0	—	—	5.0	—	—	—
	中旬	36.0	9.0	—	45.0	22.0	—	—	5.0	—	—	5.0	—	—	—
	下旬	27.0	8.0	—	35.0	24.0	—	—	5.0	—	—	5.0	—	—	—
	小計	103.0	26.0	—	129.0	81.0	—	—	15.0	—	—	15.0	—	—	—
5月	上旬	33.0	8.0	—	41.0	40.0	—	—	5.0	—	—	5.0	—	—	—
	中旬	26.0	10.0	—	36.0	16.0	—	—	5.0	1.0	—	6.0	—	—	—
	下旬	25.0	6.0	—	31.0	28.0	—	—	5.5	—	—	5.5	—	—	—
	小計	84.0	24.0	—	108.0	84.0	—	—	15.5	1.0	—	16.5	—	—	—
6月	上旬	2.0	7.0	—	9.0	32.0	—	—	5.0	—	—	5.0	—	—	—
	中旬	12.0	12.0	—	24.0	32.0	—	—	5.0	—	—	5.0	—	—	—
	下旬	27.0	19.0	—	46.0	24.0	—	—	5.0	—	—	5.0	—	—	—
	小計	41.0	38.0	—	79.0	88.0	—	—	15.0	—	—	15.0	—	—	—
7月	上旬	9.5	12.0	—	21.5	32.0	—	—	5.0	—	—	5.0	—	—	—
	中旬	27.0	10.0	—	37.0	8.0	—	—	5.0	4.0	—	9.0	—	—	—
	下旬	24.0	8.0	—	32.0	—	—	—	—	10.0	—	10.0	—	—	—
	小計	60.5	30.0	—	90.5	40.0	—	—	10.0	14.0	—	24.0	—	—	—
8月	上旬	12.0	5.0	—	17.0	—	—	—	—	13.0	—	13.0	—	—	—
	中旬	20.0	2.0	—	22.0	—	—	—	3.0	10.0	—	13.0	—	—	—
	下旬	3.0	—	—	3.0	—	—	—	—	12.0	—	12.0	—	—	—
	小計	35.0	7.0	—	42.0	—	—	—	3.0	35.0	—	38.0	—	—	—
9月	上旬	24.0	8.0	—	32.0	—	—	—	—	10.0	—	10.0	—	—	—
	中旬	—	—	—	—	—	—	—	5.0	—	—	5.0	—	—	—
	下旬	3.0	1.0	—	4.0	—	—	—	—	6.0	—	6.0	—	—	—
	小計	27.0	9.0	—	36.0	—	—	—	5.0	16.0	—	21.0	—	—	—
10月	上旬	—	—	—	—	—	—	—	5.0	3.0	—	8.0	—	—	—
	中旬	—	—	—	—	—	—	—	5.0	—	—	5.0	—	—	—
	下旬	—	—	—	—	—	—	—	5.0	1.0	—	6.0	—	—	—
	小計	—	—	—	—	—	—	—	15.0	4.0	—	19.0	—	—	—
11月	上旬	21.0	7.0	—	28.0	—	—	—	9.0	2.0	—	11.0	—	—	—
	中旬	30.0	7.0	—	37.0	—	—	—	5.0	—	—	5.0	—	—	—
	下旬	30.0	10.0	—	40.0	40.0	—	—	5.0	—	—	5.0	—	—	—
	小計	81.0	24.0	—	105.0	40.0	—	—	19.0	2.0	—	21.0	—	—	—
12月	上旬	3.0	14.0	—	17.0	40.0	—	—	5.0	—	—	5.0	—	—	—
	中旬	29.0	18.5	—	47.5	40.0	—	—	5.0	—	—	5.0	—	—	—
	下旬	33.0	22.0	—	55.0	44.0	—	—	5.5	—	—	5.5	—	—	—
	小計	65.0	54.5	—	119.5	124.0	—	—	15.5	—	—	15.5	—	—	—
1月	上旬	24.0	28.0	—	52.0	40.0	—	—	5.0	—	—	5.0	—	—	—
	中旬	26.0	20.0	—	46.0	40.0	—	—	5.0	—	—	5.0	—	—	—
	下旬	22.0	22.0	—	44.0	44.0	—	—	5.5	—	—	5.5	—	—	—
	小計	72.0	70.0	—	142.0	124.0	—	—	15.5	—	—	15.5	—	—	—
2月	上旬	—	1.0	—	1.0	—	—	—	5.0	1.0	—	6.0	—	—	—
	中旬	18.0	11.0	—	29.0	20.0	—	—	5.0	—	—	5.0	—	—	—
	下旬	18.0	14.0	—	32.0	32.0	—	—	4.0	—	—	4.0	—	—	—
	小計	36.0	26.0	—	62.0	52.0	—	—	14.0	1.0	—	15.0	—	—	—
合計		645.5	315.5	—	961.0	689.0	—	—	157.5	76.0	—	233.5	—	—	—

(農家番號45)

山林 家族員	山林 常雇	山林 臨時雇	山林 小計	山林 馬	山林 牛	山林 臓	農雑 家族員	農雑 常雇	農雑 臨時雇	農雑 小計	農雑 馬	農雑 牛	農雑 臓	合計 家族員	合計 常雇	合計 臨時雇	合計 小計	合計 馬	合計 牛	合計 臓
4.0	2.0	—	6.0	—	—	—	—	—	—	—	—	—	—	20.0	7.0	—	27.0	12.0	—	—
—	—	—	—	—	—	—	3.0	1.0	—	4.0	—	—	—	42.0	14.0	—	56.0	12.0	—	—
—	—	—	—	—	—	—	8.0	2.0	—	10.0	—	—	—	51.0	9.0	—	60.0	32.0	—	—
4.0	2.0	—	6.0	—	—	—	11.0	3.0	—	14.0	—	—	—	113.0	30.0	—	143.0	56.0	—	—
—	—	—	—	—	—	—	—	—	—	—	—	—	—	48.0	10.0	1.0	59.0	35.0	—	—
—	—	—	—	—	—	—	—	—	1.0	1.0	—	—	—	50.0	10.0	1.0	61.0	34.0	—	—
—	—	—	—	—	—	—	1.0	—	—	1.0	—	—	—	44.0	11.0	—	55.0	36.0	—	—
—	—	—	—	—	—	—	1.0	—	1.0	2.0	—	—	—	142.0	31.0	2.0	175.0	105.0	—	—
—	—	—	—	—	—	—	—	—	—	—	—	—	—	46.0	10.0	—	56.0	40.0	—	—
—	—	—	—	—	—	—	4.0	5.0	—	9.0	—	—	—	40.0	16.0	—	56.0	36.0	—	—
—	—	—	—	—	—	—	—	—	—	—	—	—	—	49.5	11.0	—	60.5	40.0	—	—
—	—	—	—	—	—	—	4.0	5.0	—	9.0	—	—	—	135.5	37.0	—	172.5	116.0	—	—
—	—	—	—	—	—	—	—	—	—	—	—	—	—	37.0	17.0	3.0	57.0	36.0	—	—
—	—	—	—	—	—	—	3.0	1.0	—	4.0	—	—	—	39.0	18.0	—	57.0	32.0	—	—
—	—	—	—	—	—	—	—	—	—	—	—	—	—	32.0	19.0	—	51.0	24.0	—	—
—	—	—	—	—	—	—	3.0	1.0	—	4.0	—	—	—	108.0	54.0	3.0	165.0	92.0	—	—
—	—	—	—	—	—	—	—	—	—	—	—	—	—	32.5	18.0	—	50.5	32.0	—	—
—	—	—	—	—	—	—	—	—	—	—	—	—	—	32.0	14.0	—	46.0	8.0	—	—
—	—	—	—	—	—	—	—	1.0	—	1.0	4.0	—	—	33.0	22.0	—	55.0	4.0	—	—
—	—	—	—	—	—	—	—	1.0	—	1.0	4.0	—	—	97.5	54.0	—	151.5	44.0	—	—
—	—	—	—	—	—	—	—	—	—	—	—	—	—	30.0	25.0	—	55.0	2.0	—	—
—	—	—	—	—	—	—	—	—	—	—	—	—	—	43.0	15.0	—	58.0	—	—	—
—	—	—	—	—	—	—	—	—	—	—	—	—	—	41.0	13.0	—	54.0	—	—	—
—	—	—	—	—	—	—	—	—	—	—	—	—	—	114.0	53.0	—	167.0	2.0	—	—
—	—	—	—	—	—	—	3.0	1.0	—	4.0	—	—	—	34.0	19.0	—	53.0	—	—	—
—	—	—	—	—	—	—	—	—	—	—	—	—	—	35.0	20.0	—	55.0	40.0	—	—
—	—	—	—	—	—	—	—	—	—	—	—	—	—	30.0	20.0	—	50.0	—	—	—
—	—	—	—	—	—	—	3.0	1.0	—	4.0	—	—	—	99.0	59.0	—	158.0	40.0	—	—
—	—	—	—	—	—	—	—	—	—	—	—	—	—	35.0	21.0	—	56.0	28.0	—	—
—	—	—	—	—	—	—	—	—	—	—	—	—	—	35.0	20.0	—	55.0	40.0	—	—
—	—	—	—	—	—	—	—	—	—	—	—	—	—	38.0	21.0	—	59.0	40.0	—	—
—	—	—	—	—	—	—	—	—	—	—	—	—	—	108.0	62.0	—	170.0	108.0	—	—
—	—	—	—	—	—	—	—	4.0	—	4.0	16.0	—	—	30.0	13.0	—	43.0	16.0	—	—
—	—	—	—	—	—	—	—	3.0	—	3.0	12.0	—	—	35.0	10.0	—	45.0	12.0	—	—
—	—	—	—	—	—	—	—	—	—	—	—	—	—	35.0	10.0	—	45.0	40.0	—	—
—	—	—	—	—	—	—	—	7.0	—	7.0	28.0	—	—	100.0	33.0	—	133.0	68.0	—	—
—	—	—	—	—	—	—	—	—	—	—	—	—	—	8.0	14.0	—	22.0	40.0	—	—
—	—	—	—	—	—	—	—	—	—	—	—	—	—	34.0	18.5	—	52.5	40.0	—	—
—	—	—	—	—	—	—	—	—	—	—	—	—	—	38.5	22.0	—	60.5	44.0	—	—
—	—	—	—	—	—	—	—	—	—	—	—	—	—	80.5	54.5	—	135.0	124.0	—	—
6.0	2.0	—	8.0	—	—	—	—	—	—	—	—	—	—	35.0	30.0	—	65.0	40.0	—	—
—	—	—	—	—	—	—	—	—	—	—	—	—	—	31.0	20.0	—	51.0	40.0	—	—
—	—	—	—	—	—	—	—	—	—	—	—	—	—	27.5	22.0	—	49.5	44.0	—	—
6.0	2.0	—	8.0	—	—	—	—	—	—	—	—	—	—	93.5	72.0	—	165.5	124.0	—	—
—	—	—	—	—	—	—	—	—	—	—	—	—	—	5.0	2.0	—	7.0	—	—	—
—	—	—	—	—	—	—	—	1.0	—	1.0	4.0	—	—	23.0	12.0	—	35.0	24.0	—	—
—	—	—	—	—	—	—	—	—	—	—	—	—	—	28.0	16.0	—	44.0	32.0	—	—
—	—	—	—	—	—	—	—	1.0	—	1.0	4.0	—	—	56.0	30.0	—	86.0	56.0	—	—
10.0	4.0	—	14.0	—	—	—	22.0	19.0	1.0	42.0	36.0	—	—	1,247.0	598.5	5.0	1,821.5	935.0	—	—

第三表(W1) 農業勞働旬別表

月	部門別	大豆 家族員	大豆 常雇	大豆 臨時雇	大豆 小計	大豆 馬	大豆 牛	大豆 驢	高粱 家族員	高粱 常雇	高粱 臨時雇	高粱 小計	高粱 馬	高粱 牛	高粱 驢	粟 家族員	粟 常雇	粟 臨時雇	粟 小計	粟 馬	粟 牛	粟 驢
3月	上旬	—	—	—	—	—	—	—	—	—	—	—	—	—	—	—	—	—	—	—	—	—
	中旬	4.0	4.0	—	8.0	—	—	—	—	—	—	—	—	—	—	—	—	—	—	—	—	—
	下旬	—	—	—	—	—	—	—	—	—	—	—	—	—	—	—	—	—	—	—	—	—
	小計	4.0	4.0	—	8.0	—	—	—	—	—	—	—	—	—	—	—	—	—	—	—	—	—
4月	上旬	—	—	—	—	—	—	—	—	—	—	—	—	—	—	—	—	—	—	—	—	—
	中旬	—	—	—	—	—	—	—	—	—	—	—	—	—	—	—	—	—	—	—	—	—
	下旬	—	—	—	—	—	—	—	—	—	—	—	—	—	—	—	—	—	—	—	—	—
	小計	—	—	—	—	—	—	—	—	—	—	—	—	—	—	—	—	—	—	—	—	—
5月	上旬	—	—	—	—	—	—	—	—	—	—	—	—	—	—	—	—	—	—	—	—	—
	中旬	—	—	—	—	—	—	—	2.0	2.0	2.0	6.0	4.0	—	—	1.0	2.0	1.0	4.0	2.0	—	—
	下旬	4.0	6.0	1.0	11.0	4.0	—	—	—	—	—	—	—	—	—	—	—	—	—	—	—	—
	小計	4.0	6.0	1.0	11.0	4.0	—	—	2.0	2.0	2.0	6.0	4.0	—	—	1.0	2.0	1.0	4.0	2.0	—	—
6月	上旬	—	—	—	—	—	—	—	—	—	—	—	—	—	—	2.0	6.0	—	8.0	2.0	—	—
	中旬	—	—	—	—	—	—	—	2.0	3.0	—	5.0	4.0	—	—	1.0	2.0	—	3.0	2.0	—	—
	下旬	—	—	—	—	—	—	—	—	—	—	—	—	—	—	—	—	—	—	—	—	—
	小計	—	—	—	—	—	—	—	2.0	3.0	—	5.0	4.0	—	—	3.0	8.0	—	11.0	4.0	—	—
7月	上旬	—	—	—	—	—	—	—	—	—	—	—	—	—	—	—	—	—	—	—	—	—
	中旬	—	—	—	—	—	—	—	—	—	—	—	—	—	—	—	—	—	—	—	—	—
	下旬	—	—	—	—	—	—	—	—	—	—	—	—	—	—	—	2.0	—	2.0	—	—	—
	小計	—	—	—	—	—	—	—	—	—	—	—	—	—	—	—	2.0	—	2.0	—	—	—
8月	上旬	—	—	—	—	—	—	—	1.0	2.0	—	3.0	—	—	—	—	—	—	—	—	—	—
	中旬	—	—	—	—	—	—	—	—	—	—	—	—	—	—	—	—	—	—	—	—	—
	下旬	—	—	—	—	—	—	—	—	—	—	—	—	—	—	—	—	—	—	—	—	—
	小計	—	—	—	—	—	—	—	1.0	2.0	—	3.0	—	—	—	—	—	—	—	—	—	—
9月	上旬	—	—	—	—	—	—	—	—	—	—	—	—	—	—	—	—	—	—	—	—	—
	中旬	2.0	2.0	—	4.0	—	—	—	2.0	2.0	—	4.0	—	—	—	5.0	6.0	—	11.0	—	—	—
	下旬	—	—	—	—	—	—	—	—	—	—	—	—	—	—	—	—	—	—	—	—	—
	小計	2.0	2.0	—	4.0	—	—	—	2.0	2.0	—	4.0	—	—	—	5.0	6.0	—	11.0	—	—	—
10月	上旬	5.0	9.0	—	14.0	—	—	—	1.0	2.0	—	3.0	—	—	—	—	—	—	—	—	—	—
	中旬	—	—	—	—	—	—	—	—	—	—	—	—	—	—	—	—	—	—	—	—	—
	下旬	—	—	—	—	—	—	—	—	—	—	—	—	—	—	—	—	—	—	—	—	—
	小計	5.0	9.0	—	14.0	—	—	—	1.0	2.0	—	3.0	—	—	—	—	—	—	—	—	—	—
11月	上旬	—	—	—	—	—	—	—	—	—	—	—	—	—	—	—	—	—	—	—	—	—
	中旬	—	—	—	—	—	—	—	—	—	—	—	—	—	—	—	—	—	—	—	—	—
	下旬	—	—	—	—	—	—	—	—	—	—	—	—	—	—	—	—	—	—	—	—	—
	小計	—	—	—	—	—	—	—	—	—	—	—	—	—	—	—	—	—	—	—	—	—
12月	上旬	—	—	—	—	—	—	—	—	—	—	—	—	—	—	—	—	—	—	—	—	—
	中旬	—	—	—	—	—	—	—	—	—	—	—	—	—	—	—	—	—	—	—	—	—
	下旬	—	—	—	—	—	—	—	—	—	—	—	—	—	—	—	—	—	—	—	—	—
	小計	—	—	—	—	—	—	—	—	—	—	—	—	—	—	—	—	—	—	—	—	—
1月	上旬	—	—	—	—	—	—	—	—	—	—	—	—	—	—	—	—	—	—	—	—	—
	中旬	—	—	—	—	—	—	—	—	—	—	—	—	—	—	—	—	—	—	—	—	—
	下旬	—	—	—	—	—	—	—	—	—	—	—	—	—	—	—	—	—	—	—	—	—
	小計	—	—	—	—	—	—	—	—	—	—	—	—	—	—	—	—	—	—	—	—	—
2月	上旬	—	—	—	—	—	—	—	—	—	—	—	—	—	—	—	—	—	—	—	—	—
	中旬	—	—	—	—	—	—	—	—	—	—	—	—	—	—	—	—	—	—	—	—	—
	下旬	—	—	—	—	—	—	—	—	—	—	—	—	—	—	—	—	—	—	—	—	—
	小計	—	—	—	—	—	—	—	—	—	—	—	—	—	—	—	—	—	—	—	—	—
合計		15.0	21.0	1.0	37.0	4.0	—	—	8.0	11.0	2.0	21.0	8.0	—	—	9.0	18.0	1.0	28.0	6.0	—	—

（農家番號 50）

玉蜀黍 家族員	玉蜀黍 常雇	玉蜀黍 臨時雇	玉蜀黍 小計	玉蜀黍 馬	玉蜀黍 牛	玉蜀黍 驢	水稻 家族員	水稻 常雇	水稻 臨時雇	水稻 小計	水稻 馬	水稻 牛	水稻 驢	黍 家族員	黍 常雇	黍 臨時雇	黍 小計	黍 馬	黍 牛	黍 驢
2.0	2.0	—	4.0	—	—	—	—	—	—	—	—	—	—	—	—	—	—	—	—	—
—	—	—	—	—	—	—	—	—	—	—	—	—	—	—	—	—	—	—	—	—
2.0	2.0	—	4.0	—	—	—	—	—	—	—	—	—	—	—	—	—	—	—	—	—
—	—	—	—	—	—	—	—	—	—	—	—	—	—	—	—	—	—	—	—	—
—	—	—	—	—	—	—	—	—	—	—	—	—	—	—	—	—	—	—	—	—
—	—	—	—	—	—	—	—	—	—	—	—	—	—	—	—	—	—	—	—	—
—	—	—	—	—	—	—	—	—	—	—	—	—	—	—	—	—	—	—	—	—
1.0	2.0	2.0	5.0	2.0	—	—	—	—	—	—	—	—	—	—	—	—	—	—	—	—
2.0	2.0	2.0	6.0	4.0	—	—	—	—	—	—	—	—	—	—	—	—	—	—	—	—
4.0	10.0	—	14.0	—	—	—	—	—	—	—	—	—	—	1.0	2.0	—	3.0	—	—	—
7.0	14.0	4.0	25.0	6.0	—	—	—	—	—	—	—	—	—	1.0	2.0	—	3.0	—	—	—
6.0	8.0	—	14.0	2.0	—	—	1.0	2.0	—	3.0	—	—	—	—	—	—	—	—	—	—
5.0	8.0	—	13.0	8.0	—	—	—	2.0	—	2.0	—	—	—	3.0	6.0	—	9.0	6.0	—	—
5.0	9.0	—	14.0	10.0	—	—	1.0	2.0	—	3.0	—	—	—	1.0	2.0	—	3.0	2.0	—	—
16.0	25.0	—	41.0	20.0	—	—	2.0	6.0	—	8.0	—	—	—	4.0	8.0	—	12.0	8.0	—	—
—	—	—	—	—	—	—	—	—	—	—	—	—	—	1.0	—	2.0	3.0	2.0	—	—
—	—	—	—	—	—	—	—	—	—	—	—	—	—	—	—	—	—	—	—	—
—	—	—	—	—	—	—	—	—	—	—	—	—	—	—	—	—	—	—	—	—
—	—	—	—	—	—	—	—	—	—	—	—	—	—	1.0	—	2.0	3.0	2.0	—	—
—	—	—	—	—	—	—	—	—	—	—	—	—	—	—	—	—	—	—	—	—
—	—	—	—	—	—	—	—	—	—	—	—	—	—	—	—	—	—	—	—	—
—	—	—	—	—	—	—	—	—	—	—	—	—	—	3.0	4.0	—	7.0	—	—	—
—	—	—	—	—	—	—	—	—	—	—	—	—	—	3.0	4.0	—	7.0	—	—	—
—	—	—	—	—	—	—	—	—	—	—	—	—	—	—	—	—	—	—	—	—
—	—	—	—	—	—	—	—	—	—	—	—	—	—	5.0	8.0	—	13.0	—	—	—
4.0	6.0	—	10.0	—	—	—	—	—	—	—	—	—	—	2.0	2.0	—	4.0	—	—	—
9.0	10.0	—	19.0	—	—	—	—	—	—	—	—	—	—	—	—	—	—	—	—	—
13.0	16.0	—	29.0	—	—	—	—	—	—	—	—	—	—	7.0	10.0	—	17.0	—	—	—
2.0	6.0	—	8.0	—	—	—	2.0	1.0	—	3.0	—	—	—	—	—	—	—	—	—	—
2.0	2.0	—	4.0	—	—	—	4.0	4.0	—	8.0	—	—	—	—	—	—	—	—	—	—
—	—	—	—	—	—	—	2.0	4.0	—	6.0	—	—	—	—	—	—	—	—	—	—
4.0	8.0	—	12.0	—	—	—	8.0	9.0	—	17.0	—	—	—	—	—	—	—	—	—	—
—	—	—	—	—	—	—	—	—	—	—

第三表（W2）

（農家番號50）

部門別 / 月別		青麻 家族員	常雇	臨時雇	小計	馬	牛	驢	落花生 家族員	常雇	臨時雇	小計	馬	牛	驢
3月	上旬	—	—	—	—	—	—	—	—	—	—	—	—	—	—
	中旬	—	—	—	—	—	—	—	6.0	6.0	—	12.0	—	—	—
	下旬	—	—	—	—	—	—	—	—	—	—	—	—	—	—
	小計	—	—	—	—	—	—	—	6.0	6.0	—	12.0	—	—	—
4月	上旬	—	—	—	—	—	—	—	—	—	—	—	—	—	—
	中旬	—	—	—	—	—	—	—	—	—	—	—	—	—	—
	下旬	—	—	—	—	—	—	—	—	—	—	—	—	—	—
	小計	—	—	—	—	—	—	—	—	—	—	—	—	—	—
5月	上旬	—	—	—	—	—	—	—	—	—	—	—	—	—	—
	中旬	—	—	—	—	—	—	—	—	—	—	—	—	—	—
	下旬	—	—	—	—	—	—	—	3.0	4.0	—	7.0	4.0	—	—
	小計	—	—	—	—	—	—	—	3.0	4.0	—	7.0	4.0	—	—
6月	上旬	—	—	—	—	—	—	—	—	—	—	—	—	—	—
	中旬	—	—	—	—	—	—	—	1.0	2.0	—	3.0	2.0	—	—
	下旬	—	—	—	—	—	—	—	—	—	—	—	—	—	—
	小計	—	—	—	—	—	—	—	1.0	2.0	—	3.0	2.0	—	—
7月	上旬	—	—	—	—	—	—	—	4.0	6.0	—	10.0	4.0	—	—
	中旬	—	—	—	—	—	—	—	1.0	2.0	—	3.0	—	—	—
	下旬	—	—	—	—	—	—	—	—	4.0	—	4.0	—	—	—
	小計	—	—	—	—	—	—	—	5.0	12.0	—	17.0	4.0	—	—
8月	上旬	—	—	—	—	—	—	—	3.0	6.0	—	9.0	—	—	—
	中旬	—	—	—	—	—	—	—	2.0	2.0	—	4.0	—	—	—
	下旬	2.0	2.0	—	4.0	—	—	—	—	—	—	—	—	—	—
	小計	2.0	2.0	—	4.0	—	—	—	5.0	8.0	—	13.0	—	—	—
9月	上旬	—	2.0	—	2.0	—	—	—	—	—	—	—	—	—	—
	中旬	—	—	—	—	—	—	—	—	—	—	—	—	—	—
	下旬	—	—	—	—	—	—	—	—	—	—	—	—	—	—
	小計	—	2.0	—	2.0	—	—	—	—	—	—	—	—	—	—
10月	上旬	—	—	—	—	—	—	—	1.0	2.0	—	3.0	—	—	—
	中旬	—	—	—	—	—	—	—	2.0	4.0	—	6.0	—	—	—
	下旬	—	—	—	—	—	—	—	—	—	—	—	—	—	—
	小計	—	—	—	—	—	—	—	3.0	6.0	—	9.0	—	—	—
11月	上旬	—	—	—	—	—	—	—	6.0	6.0	—	12.0	—	—	—
	中旬	—	—	—	—	—	—	—	—	—	—	—	—	—	—
	下旬	—	—	—	—	—	—	—	—	—	—	—	—	—	—
	小計	—	—	—	—	—	—	—	6.0	6.0	—	12.0	—	—	—
12月	上旬	—	—	—	—	—	—	—	—	—	—	—	—	—	—
	中旬	—	—	—	—	—	—	—	—	—	—	—	—	—	—
	下旬	—	—	—	—	—	—	—	—	—	—	—	—	—	—
	小計	—	—	—	—	—	—	—	—	—	—	—	—	—	—
1月	上旬	—	—	—	—	—	—	—	—	—	—	—	—	—	—
	中旬	—	—	—	—	—	—	—	—	—	—	—	—	—	—
	下旬	—	—	—	—	—	—	—	—	—	—	—	—	—	—
	小計	—	—	—	—	—	—	—	—	—	—	—	—	—	—
2月	上旬	—	—	—	—	—	—	—	—	—	—	—	—	—	—
	中旬	—	—	—	—	—	—	—	—	—	—	—	—	—	—
	下旬	—	—	—	—	—	—	—	—	—	—	—	—	—	—
	小計	—	—	—	—	—	—	—	—	—	—	—	—	—	—
合計		2.0	4.0	—	6.0	—	—	—	29.0	44.0	—	73.0	10.0	—	—

部門別 / 月別		蔬菜 家族員	常雇	臨時雇	小計	馬	牛	驢	耕雜 家族員	常雇	臨時雇	小計	馬	牛	驢	養畜 家族員	常雇	臨時雇	小計	馬	牛	驢
3月	上旬	1.0	2.0	—	3.0	—	—	—	7.0	4.0	2.0	13.0	6.0	—	—	5.0	2.0	—	7.0	—	—	—
	中旬	—	—	—	—	—	—	—	8.0	8.0	—	16.0	—	—	—	5.0	—	—	5.0	—	—	—
	下旬	2.0	4.0	—	6.0	2.0	—	—	17.0	18.0	—	35.0	14.0	—	—	5.5	—	—	5.5	—	—	—
	小計	3.0	6.0	—	9.0	2.0	—	—	32.0	30.0	2.0	64.0	20.0	—	—	15.5	2.0	—	17.5	—	—	—
4月	上旬	12.0	9.0	—	21.0	—	—	—	8.0	14.0	—	22.0	12.0	—	—	5.0	—	—	5.0	—	—	—
	中旬	6.0	8.0	1.0	15.0	—	—	—	12.0	10.0	3.0	25.0	6.0	—	—	5.0	—	—	5.0	—	—	—
	下旬	10.0	9.0	6.0	25.0	—	—	—	10.0	9.0	1.0	20.0	18.0	—	—	5.0	—	—	5.0	—	—	—
	小計	28.0	26.0	7.0	61.0	—	—	—	30.0	33.0	4.0	67.0	36.0	—	—	15.0	—	—	15.0	—	—	—
5月	上旬	6.0	8.0	0.5	14.5	2.0	—	—	6.0	—	—	6.0	12.0	—	—	5.0	—	—	5.0	—	—	—
	中旬	2.0	4.0	—	6.0	—	—	—	4.0	9.0	—	13.0	4.0	—	—	5.0	—	—	5.0	—	—	—
	下旬	6.0	2.0	—	8.0	—	—	—	4.0	—	—	4.0	6.0	—	—	5.5	—	—	5.5	—	—	—
	小計	14.0	14.0	0.5	28.5	2.0	—	—	14.0	9.0	—	23.0	22.0	—	—	15.5	—	—	15.5	—	—	—
6月	上旬	7.0	—	—	7.0	—	—	—	4.0	4.0	—	8.0	2.0	—	—	5.0	—	—	5.0	—	—	—
	中旬	8.0	—	—	8.0	—	—	—	2.0	2.0	—	4.0	2.0	—	—	5.0	—	—	5.0	—	—	—
	下旬	5.0	1.0	—	6.0	—	—	—	—	—	—	—	—	—	—	5.0	—	—	5.0	—	—	—
	小計	20.0	1.0	—	21.0	—	—	—	6.0	6.0	—	12.0	4.0	—	—	15.0	—	—	15.0	—	—	—
7月	上旬	3.0	4.0	—	7.0	—	—	—	5.0	6.0	—	11.0	6.0	—	—	5.0	—	—	5.0	—	—	—
	中旬	10.0	6.0	—	16.0	—	—	—	7.0	12.0	—	19.0	2.0	—	—	5.0	—	—	5.0	—	—	—
	下旬	22.0	16.0	—	38.0	—	—	—	—	—	—	—	—	—	—	5.5	—	—	5.5	—	—	—
	小計	35.0	26.0	—	61.0	—	—	—	12.0	18.0	—	30.0	8.0	—	—	15.5	—	—	15.5	—	—	—
8月	上旬	5.0	8.0	—	13.0	—	—	—	2.0	2.0	—	4.0	—	—	—	5.0	—	—	5.0	—	—	—
	中旬	10.0	18.0	—	28.0	—	—	—	—	—	—	—	—	—	—	5.0	—	—	5.0	—	—	—
	下旬	17.0	16.0	—	33.0	—	—	—	—	—	—	—	—	—	—	5.5	—	—	5.5	—	—	—
	小計	32.0	42.0	—	74.0	—	—	—	2.0	2.0	—	4.0	—	—	—	15.5	—	—	15.5	—	—	—
9月	上旬	6.0	3.0	—	9.0	—	—	—	11.0	2.0	—	13.0	14.0	—	—	5.0	—	—	5.0	—	—	—
	中旬	9.0	7.0	—	16.0	—	—	—	—	—	—	—	—	—	—	5.0	—	—	5.0	—	—	—
	下旬	5.0	4.0	—	9.0	—	—	—	1.0	2.0	—	3.0	—	—	—	5.0	—	—	5.0	—	—	—
	小計	20.0	14.0	—	34.0	—	—	—	12.0	4.0	—	16.0	14.0	—	—	15.0	—	—	15.0	—	—	—
10月	上旬	—	—	—	—	—	—	—	—	—	—	—	—	—	—	5.0	—	—	5.0	—	—	—
	中旬	—	—	—	—	—	—	—	5.0	10.0	—	15.0	—	—	—	5.0	—	—	5.0	—	—	—
	下旬	—	—	—	—	—	—	—	9.0	18.0	—	27.0	15.0	—	—	5.5	—	—	5.5	—	—	—
	小計	—	—	—	—	—	—	—	14.0	28.0	—	42.0	15.0	—	—	15.5	—	—	15.5	—	—	—
11月	上旬	8.0	6.0	—	14.0	—	—	—	5.0	5.0	—	10.0	—	—	—	5.0	—	—	5.0	—	—	—
	中旬	5.0	5.0	—	10.0	—	—	—	6.0	10.0	—	16.0	4.0	—	—	5.0	—	—	5.0	—	—	—
	下旬	4.0	8.0	—	12.0	—	—	—	5.0	10.0	—	15.0	6.0	—	—	5.0	—	—	5.0	—	—	—
	小計	17.0	19.0	—	36.0	—	—	—	16.0	25.0	—	41.0	10.0	—	—	15.0	—	—	15.0	—	—	—
12月	上旬	—	—	—	—	—	—	—	9.0	18.0	—	27.0	18.0	—	—	5.0	—	—	5.0	—	—	—
	中旬	4.0	8.0	—	12.0	—	—	—	6.0	12.0	—	18.0	12.0	—	—	5.0	—	—	5.0	—	—	—
	下旬	—	—	—	—	—	—	—	11.0	22.0	—	33.0	22.0	—	—	5.5	—	—	5.5	—	—	—
	小計	4.0	8.0	—	12.0	—	—	—	26.0	52.0	—	78.0	52.0	—	—	15.5	—	—	15.5	—	—	—
1月	上旬	—	—	—	—	—	—	—	10.0	20.0	—	30.0	20.0	—	—	5.0	—	—	5.0	—	—	—
	中旬	—	—	—	—	—	—	—	10.0	20.0	—	30.0	20.0	—	—	5.0	—	—	5.0	—	—	—
	下旬	—	—	—	—	—	—	—	10.0	20.0	—	30.0	20.0	—	—	5.5	—	—	5.5	—	—	—
	小計	—	—	—	—	—	—	—	30.0	60.0	—	90.0	60.0	—	—	15.5	—	—	15.5	—	—	—
2月	上旬	—	—	—	—	—	—	—	6.0	12.0	—	18.0	12.0	—	—	5.0	—	—	5.0	—	—	—
	中旬	—	—	—	—	—	—	—	9.0	18.0	—	27.0	18.0	—	—	5.0	—	—	5.0	—	—	—
	下旬	—	—	—	—	—	—	—	8.0	16.0	—	24.0	16.0	—	—	4.0	—	—	4.0	—	—	—
	小計	—	—	—	—	—	—	—	23.0	46.0	—	69.0	46.0	—	—	14.0	—	—	14.0	—	—	—
合計		173.0	156.0	7.5	336.5	4.0	—	—	217.0	313.0	6.0	536.0	287.0	—	—	182.5	2.0	—	184.5	—	—	—

第三表（W3）　（農家番號50）

月	部門別	農 雜 家族員	農 雜 常雇	農 雜 臨時雇	農 雜 小計	農 雜 馬	農 雜 牛	農 雜 臘	合計 家族員	合計 常雇	合計 臨時雇	合計 小計	合計 馬	合計 牛	合計 臘
3月	上旬	—	—	—	—	—	—	—	15.0	10.0	2.0	27.0	6.0	—	—
	中旬	—	—	—	—	—	—	—	23.0	18.0	—	41.0	—	—	—
	下旬	—	—	—	—	—	—	—	24.5	22.0	—	46.5	16.0	—	—
	小計	—	—	—	—	—	—	—	62.5	50.0	2.0	114.5	22.0	—	—
4月	上旬	—	—	—	—	—	—	—	25.0	23.0	—	48.0	12.0	—	—
	中旬	—	—	—	—	—	—	—	23.0	18.0	4.0	45.0	6.0	—	—
	下旬	—	—	—	—	—	—	—	25.0	18.0	7.0	50.0	18.0	—	—
	小計	—	—	—	—	—	—	—	73.0	59.0	11.0	143.0	36.0	—	—
5月	上旬	6.0	4.0	0.5	10.5	—	—	—	24.0	14.0	3.0	41.0	16.0	—	—
	中旬	7.0	—	—	7.0	—	—	—	23.0	19.0	5.0	47.0	14.0	—	—
	下旬	1.0	—	—	1.0	—	—	—	28.5	24.0	1.0	53.5	14.0	—	—
	小計	14.0	4.0	0.5	18.5	—	—	—	75.5	57.0	9.0	141.5	44.0	—	—
6月	上旬	—	—	—	—	—	—	—	25.0	20.0	—	45.0	6.0	—	—
	中旬	1.0	—	—	1.0	—	—	—	25.0	20.0	—	45.0	18.0	—	—
	下旬	5.0	1.0	—	6.0	—	—	—	25.0	20.0	—	45.0	18.0	—	—
	小計	6.0	1.0	—	7.0	—	—	—	75.0	60.0	—	135.0	42.0	—	—
7月	上旬	7.0	—	—	7.0	—	—	—	25.0	16.0	2.0	43.0	12.0	—	—
	中旬	1.0	—	—	1.0	—	—	—	24.0	20.0	—	44.0	2.0	—	—
	下旬	—	—	—	—	—	—	—	27.5	22.0	—	49.5	—	—	—
	小計	8.0	—	—	8.0	—	—	—	76.5	58.0	2.0	136.5	14.0	—	—
8月	上旬	9.0	2.0	—	11.0	—	—	—	25.0	20.0	—	45.0	—	—	—
	中旬	8.0	—	—	8.0	—	—	—	25.0	2.00	—	45.0	—	—	—
	下旬	—	—	—	—	—	—	—	27.5	22.0	—	49.5	—	—	—
	小計	17.0	2.0	—	19.0	—	—	—	77.5	62.0	—	139.5	—	—	—
9月	上旬	—	—	—	—	—	—	—	27.0	15.0	—	42.0	14.0	—	—
	中旬	—	—	—	—	—	—	—	25.0	21.0	—	46.0	—	—	—
	下旬	1.0	—	—	1.0	—	—	—	25.0	20.0	—	45.0	—	—	—
	小計	1.0	—	—	1.0	—	—	—	77.0	56.0	—	133.0	14.0	—	—
10月	上旬	—	—	—	—	—	—	—	16.0	20.0	—	36.0	—	—	—
	中旬	—	—	—	—	—	—	—	18.0	20.0	—	38.0	—	—	—
	下旬	—	—	—	—	—	—	—	16.5	22.0	—	38.5	15.0	—	—
	小計	—	—	—	—	—	—	—	50.5	62.0	—	112.5	15.0	—	—
11月	上旬	—	—	—	—	—	—	—	24.0	17.0	—	41.0	—	—	—
	中旬	—	—	—	—	—	—	—	16.0	15.0	—	31.0	4.0	—	—
	下旬	—	—	—	—	—	—	—	14.0	18.0	—	32.0	6.0	—	—
	小計	—	—	—	—	—	—	—	54.0	50.0	—	104.0	10.0	—	—
12月	上旬	—	—	—	—	—	—	—	14.0	18.0	—	32.0	18.0	—	—
	中旬	—	—	—	—	—	—	—	15.0	20.0	—	35.0	12.0	—	—
	下旬	—	—	—	—	—	—	—	16.5	22.0	—	38.5	22.0	—	—
	小計	—	—	—	—	—	—	—	45.5	60.0	—	105.5	52.0	—	—
1月	上旬	—	—	—	—	—	—	—	15.0	20.0	—	35.0	20.0	—	—
	中旬	—	—	—	—	—	—	—	15.0	20.0	—	35.0	20.0	—	—
	下旬	1.0	2.0	—	3.0	2.0	—	—	16.5	22.0	—	38.5	22.0	—	—
	小計	1.0	2.0	—	3.0	2.0	—	—	46.5	62.0	—	108.5	62.0	—	—
2月	上旬	1.0	2.0	—	3.0	2.0	—	—	12.0	14.0	—	26.0	14.0	—	—
	中旬	—	—	—	—	—	—	—	14.0	18.0	—	32.0	18.0	—	—
	下旬	—	—	—	—	—	—	—	12.0	16.0	—	28.0	16.0	—	—
	小計	1.0	2.0	—	3.0	2.0	—	—	38.0	48.0	—	86.0	48.0	—	—
合計		48.0	11.0	0.5	59.5	4.0	—	—	751.5	684.0	24.0	1,459.5	359.0	—	—

第四表　家族員農業勞働旬別表

月	旬別	農家番號 2 實數	2 百分比	3 實數	3 百分比	6 實數	6 百分比	9 實數	9 百分比	13 實數	13 百分比	14 實數	14 百分比	17 實數	17 百分比	18 實數	18 百分比	19 實數	19 百分比	20 實數	20 百分比	實
		人	%	人	%	人	%	人	%	人	%	人	%	人	%	人	%	人	%	人	%	
3月	上旬	6.0	3.1	25.0	1.5	5.0	1.1	7.0	2.1	18.0	2.3	38.5	3.4	14.0	2.5	17.0	3.5	23.0	2.6	2.0	2.0	2
	中旬	5.0	2.6	36.0	2.1	9.0	1.9	15.0	4.5	20.0	2.5	39.5	3.5	9.0	1.6	11.5	2.4	15.0	1.7	2.0	2.0	2
	下旬	5.0	2.9	46.5	2.7	23.5	4.9	27.5	8.3	18.5	2.4	39.5	3.5	12.5	2.2	5.5	1.2	30.5	3.5	2.0	2.0	2
	小計	16.5	8.6	107.5	6.3	37.5	7.9	49.5	14.9	56.5	7.2	117.5	10.4	35.5	6.3	34.0	7.1	68.5	7.8	6.0	6.0	7
4月	上旬	5.0	2.6	42.0	2.5	11.0	2.3	13.0	3.9	23.0	3.0	46.0	4.1	11.0	1.9	10.0	2.1	29.0	3.3	2.0	2.0	2
	中旬	5.0	2.6	37.0	2.2	5.0	1.1	21.0	6.4	24.0	3.0	36.0	3.2	15.0	2.7	15.0	3.1	28.0	3.2	4.0	4.0	2
	下旬	5.0	2.6	44.0	2.6	12.0	2.5	19.0	5.7	24.0	3.0	29.0	2.6	17.0	3.0	13.5	2.8	29.0	3.3	3.0	3.0	2
	小計	15.0	7.8	123.0	7.3	28.0	5.9	53.0	16.0	71.0	9.0	111.0	9.9	43.0	7.6	38.5	8.0	86.0	9.8	9.0	9.0	7
5月	上旬	5.0	2.6	43.0	2.5	9.0	1.9	5.0	1.5	24.0	3.0	40.0	3.6	22.0	3.9	15.5	3.2	37.5	4.2	10.0	10.1	2
	中旬	5.0	2.6	45.0	2.6	6.0	1.3	5.0	1.5	25.0	3.2	39.5	3.5	17.0	3.0	21.0	4.4	22.0	2.5	4.0	4.1	2
	下旬	5.5	2.9	53.0	3.0	8.5	1.8	8.5	2.6	27.5	3.5	40.0	3.6	21.5	3.8	21.3	4.4	21.5	2.4	3.5	3.5	2
	小計	15.5	8.1	141.0	8.1	23.5	5.0	18.5	5.6	76.5	9.7	119.5	10.7	60.5	10.7	57.8	12.0	81.0	9.1	17.5	17.7	7
6月	上旬	5.0	2.6	60.0	3.5	15.0	3.2	6.0	1.8	21.0	2.7	29.0	2.6	20.0	3.5	16.0	3.3	46.0	5.2	6.0	6.1	2
	中旬	5.0	2.6	65.0	3.8	19.0	4.0	5.0	1.5	30.0	3.8	36.5	3.2	28.0	5.0	21.5	4.5	25.5	2.9	3.0	3.0	2
	下旬	5.0	2.6	55.0	3.2	14.0	2.9	7.0	2.1	20.0	2.5	36.5	3.2	22.0	3.5	12.0	2.5	22.0	2.5	2.0	2.0	1
	小計	15.0	7.8	180.0	10.5	48.0	10.1	18.0	5.4	71.0	9.0	102.0	9.0	70.0	12.0	49.5	10.3	93.5	10.6	11.0	11.1	7
7月	上旬	5.0	2.6	55.5	3.3	17.0	3.6	5.0	1.5	23.0	3.0	32.0	2.8	26.5	4.7	15.0	3.1	17.5	2.0	2.0	2.0	2
	中旬	5.0	2.6	62.5	3.7	18.0	3.8	5.0	1.5	21.0	2.7	32.0	2.8	23.0	4.1	17.0	3.5	16.0	1.8	2.0	2.0	2
	下旬	5.5	2.9	51.0	3.0	19.5	4.1	5.5	1.7	22.5	2.8	39.5	3.5	15.5	2.7	13.0	2.7	13.5	1.5	2.0	2.0	2
	小計	15.5	8.1	169.0	10.0	54.5	11.5	15.5	4.7	66.5	8.5	103.5	9.1	65.0	11.5	45.0	9.3	47.0	5.3	6.0	6.0	6
8月	上旬	9.0	4.7	36.0	2.1	13.0	2.7	5.0	1.5	23.0	2.9	27.5	2.4	19.0	3.4	12.0	2.5	30.0	3.4	2.0	2.0	2
	中旬	5.0	2.6	47.0	2.8	20.0	4.2	5.0	1.5	25.0	3.2	24.0	2.1	19.9	3.5	12.5	2.6	16.5	1.9	2.0	2.0	2
	下旬	8.5	4.4	60.5	3.6	14.5	3.1	5.5	1.7	32.0	4.1	28.5	2.5	21.5	3.8	14.0	2.9	17.5	2.0	2.0	2.0	2
	小計	22.5	11.7	143.5	8.5	47.5	10.0	15.5	4.7	80.5	10.2	80.0	7.0	60.0	10.7	38.5	8.0	64.0	7.3	6.0	6.0	6
9月	上旬	5.0	2.6	45.0	2.6	17.0	3.6	5.0	1.5	23.0	2.9	28.5	2.5	15.75	2.8	11.0	2.3	24.75	2.8	2.0	2.0	2
	中旬	7.0	3.6	54.0	3.2	21.0	4.4	5.0	1.5	26.0	3.3	28.0	2.5	16.00	2.8	21.0	4.4	42.75	4.8	2.0	2.0	2
	下旬	5.0	2.6	52.0	3.1	21.0	4.4	5.0	1.5	19.0	2.4	31.0	2.7	16.00	2.8	27.0	5.6	36.50	4.1	4.0	4.0	3
	小計	17.0	8.8	151.0	8.9	59.0	12.4	15.0	4.5	68.0	8.6	87.5	7.7	47.75	8.4	59.0	12 3	104.00	11.7	8.0	8.0	7
10月	上旬	5.0	2.6	63.0	3.7	21.5	4.5	5.0	1.5	28.5	3.6	37.0	3.3	18.5	3.3	19.0	3.9	32.25	3.7	5.0	5.1	2
	中旬	5.0	2.6	52.0	3.1	19.0	4.0	5.0	1.5	25.0	3.2	30.0	2.7	24.0	4.2	17.0	3.5	38.75	4.4	5.0	5.1	2
	下旬	5.5	2.8	58.5	3.4	25.5	5.4	5.5	1.7	30.5	3.9	41.5	3.7	20.5	3.6	15.5	3.2	30.00	3.4	2.0	2.0	2
	小計	15.5	8.0	173.5	10.2	66.0	13.9	15.5	4.7	84.0	10.7	108.5	9.7	63.0	11.1	51.5	10.6	101.00	11.5	12.0	12.2	7
11月	上旬	5.0	2.6	46.0	2.7	24.0	5.1	26.0	7.9	20.0	2.5	32.0	2.8	15.0	2.7	11.0	2.3	27.5	3.1	2.0	2.0	2
	中旬	5.0	2.6	60.0	3.5	21.0	4.4	23.0	6.9	19.0	2.4	28.0	2.5	15.0	2.7	13.0	2.7	17.5	2.0	2.0	2.0	2
	下旬	5.0	2.6	35.0	2.1	17.0	3.6	20.0	6.0	23.0	2.9	23.0	2.0	15.0	2.7	10.0	2.1	17.0	1.9	2.0	2.0	2
	小計	15.0	7.8	141.0	8.3	62.0	13.1	69.0	20.8	62.0	7.8	83.0	7.3	45.0	8.1	34.0	7.1	62.0	7.0	6.0	6.0	6
12月	上旬	5.0	2.6	53.5	3.1	7.0	1.5	18.0	5.4	21.0	2.7	29.0	2.6	15.0	2.6	9.0	1.9	23.5	2.7	2.0	2.0	2
	中旬	5.0	2.6	55.0	3.2	5.0	1.1	5.0	1.5	15.0	1.9	26.0	2.3	5.0	0.9	13.0	2.7	19.5	2.2	2.0	2.0	2
	下旬	5.5	2.8	61.5	3.6	5.5	1.1	5.5	1.7	7.5	0.9	32.0	2.8	9.5	1.7	10.0	2.1	25.0	2.8	2.0	2.0	2
	小計	15.5	8.0	169.5	9.9	17.5	3.7	28.5	8.6	43.5	5.5	87.0	7.7	29.5	5.2	32.0	6.7	68.0	7.7	6.0	6.0	6
1月	上旬	5.0	2.6	45.0	2.7	6.0	1.3	5.0	1.5	21.0	2.7	25.0	2.2	11.0	1.9	9.0	1.9	19.0	2.2	2.0	2.0	2
	中旬	5.0	2.6	45.0	2.7	5.0	1.1	5.0	1.5	14.0	1.8	23.0	2.0	5.0	0.9	4.0	0.8	18.5	2.1	2.0	2.0	2
	下旬	5.5	2.8	49.5	2.9	5.5	1.1	5.5	1.7	21.5	2.7	19.5	1.7	6.5	1.1	6.0	1.2	22.0	2.5	2.0	2.0	2
	小計	15.5	8.0	139.5	8.3	16.5	3.5	15.5	4.7	56.5	7.2	67.5	5.6	22.5	3.9	19.0	3.9	59.5	6.8	6.0	6.0	6
2月	上旬	5.0	2.6	13.0	0.8	5.0	1.1	7.0	2.1	9.0	1.2	18.0	1.6	5.0	0.9	9.0	1.9	15.0	1.7	2.0	2.0	2
	中旬	5.0	2.6	13.0	0.8	5.0	1.1	7.0	2.1	23.0	2.9	23.0	2.0	13.0	2.3	7.5	1.6	17.0	1.9	2.0	2.0	2
	下旬	4.0	2.1	36.0	2.1	4.0	0.8	4.0	1.2	20.0	2.5	23.0	2.0	5.0	0.9	6.0	1.2	16.0	1.8	2.0	2.0	2
	小計	14.0	7.3	62.0	3.7	14.0	3.0	18.0	5.4	52.0	6.6	64.0	5.6	23.0	4.1	22.5	4.7	48.0	5.4	6.0	6.0	6
合計		192.0	100.0	1,700.5	100.0	474.0	100.0	331.5	100.0	788.0	100.0	1,131.5	100.0	564.75	100.0	481.3	100.0	882.5	100.0	99.5	100.0	6

農業勞働旬別表

9		13		14		17		18		19		20		22		35		36		37		38		39		40		41		42		43		44		45		50		合計		平均	
實數	百分比	實數	百分比	實數	百分比	實數	百分比	實數	百分比	實數	百分比	實數	百分比	實數	百分比	實數	百分比	實數	百分比	實數	百分比	實數	百分比	實數	百分比	實數	百分比	實數	百分比	實數	百分比	實數	百分比	實數	百分比	實數	百分比	實數	百分比	實數	百分比
人	%	人	%	人	%	人	%	人	%	人	%	人	%	人	%	人	%	人	%	人	%	人	%	人	%	人	%	人	%	人	%	人	%	人	%	人	%	人	%	人	%
7.0	2.1	18.0	2.3	38.5	3.4	14.0	2.5	17.0	3.5	23.0	2.6	2.0	2.0	22.0	3.3	14.0	3.1	4.5	1.5	9.0	3.2	5.0	0.6	14.0	2.4	13.5	2.6	15.0	3.2	75.0	2.5	15.4	4.3	17.0	1.7	20.0	1.6	15.0	2.0	394.9	2.3	17.2	2.3
15.0	4.5	20.0	2.5	39.5	3.5	9.0	1.6	11.5	2.4	15.0	1.7	2.0	2.0	24.0	3.7	13.0	2.9	6.5	2.2	5.0	1.8	10.0	1.1	20.0	3.5	14.0	2.7	16.0	3.5	94.0	3.1	22.5	6.3	26.0	2.6	42.0	3.4	23.0	3.1	478.0	2.8	20.8	2.8
27.5	8.3	18.5	2.4	39.5	3.5	12.5	2.2	5.5	1.2	30.5	3.5	2.0	2.0	24.5	3.7	15.0	3.4	14.5	4.9	10.0	3.5	26.0	3.9	33.0	5.7	17.5	3.3	7.0	1.5	93.0	3.1	13.0	3.7	38.0	3.7	51.0	4.1	24.5	3.2	578.5	4.4	25.1	3.4
49.5	**14.9**	**56.5**	**7.2**	**117.5**	**10.4**	**35.5**	**6.3**	**34.0**	**7.1**	**68.5**	**7.8**	**6.0**	**6.0**	**70.5**	**10.7**	**42.0**	**9.4**	**25.5**	**8.6**	**24.0**	**8.5**	**41.0**	**5.6**	**67.0**	**11.6**	**45.0**	**8.6**	**38.0**	**8.2**	**262.0**	**8.7**	**50.9**	**14.3**	**81.0**	**8.0**	**113.0**	**9.1**	**62.5**	**8.3**	**1,451.4**	**8.5**	**63.1**	**8.5**
13.0	3.9	23.0	3.0	46.0	4.1	11.0	1.9	10.0	2.1	29.0	3.3	2.0	2.0	24.0	3.7	19.25	4.3	10.0	3.4	11.0	3.9	33.0	2.5	25.00	4.3	10.0	1.9	19.5	4.2	88.0	2.9	7.0	2.0	29.5	2.9	48.0	3.8	25.0	3.3	531.25	3.1	23.1	3.1
21.0	6.4	24.0	3.0	36.0	3.2	15.0	2.7	15.0	3.1	28.0	3.2	4.0	4.0	23.0	3.5	13.50	3.0	8.5	2.9	13.0	4.6	20.0	2.2	29.25	5.1	13.0	2.5	7.0	1.5	90.0	3.0	8.0	2.3	39.0	3.8	50.0	4.0	23.0	3.1	527.25	3.1	22.9	3.1
19.0	5.7	24.0	3.0	29.0	2.6	17.0	3.0	13.5	2.8	29.0	3.3	3.0	3.0	24.0	3.7	15.00	3.4	4.5	1.5	13.0	4.6	30.0	3.3	19.00	3.3	8.5	1.6	9.0	1.9	90.0	3.0	10.0	2.8	34.0	3.4	44.0	3.5	25.0	3.3	521.50	3.0	22.7	3.0
53.0	**16.0**	**71.0**	**9.0**	**111.0**	**9.9**	**43.0**	**7.6**	**38.5**	**8.0**	**86.0**	**9.8**	**9.0**	**9.0**	**71.0**	**10.9**	**47.75**	**10.7**	**23.0**	**7.8**	**37.0**	**13.1**	**73.0**	**8.0**	**73.25**	**12.7**	**31.5**	**6.0**	**35.5**	**7.6**	**268.0**	**8.9**	**25.0**	**7.1**	**102.5**	**10.1**	**142.0**	**11.3**	**73.0**	**9.7**	**1,580.0**	**9.2**	**68.7**	**9.2**
5.0	1.5	24.0	3.0	40.0	3.6	22.0	3.9	15.5	3.2	37.5	4.2	10.0	10.1	25.0	3.8	14.5	3.3	5.5	1.8	10.5	3.7	31.0	3.4	15.00	2.6	5.0	1.0	9.0	1.9	88.5	2.9	15.0	4.2	35.0	3.5	46.0	3.7	24.0	3.2	535.00	3.1	23.3	3.1
5.0	1.5	25.0	3.2	39.5	3.5	17.0	3.0	21.0	4.4	22.0	2.5	4.0	4.1	24.0	3.7	15.0	3.4	8.5	2.9	8.0	2.8	34.0	3.8	14.25	2.5	13.0	2.5	9.0	1.9	90.0	3.0	16.0	4.5	33.0	3.3	40.0	3.2	23.0	3.1	517.25	3.0	22.5	3.0
8.5	2.6	27.5	3.5	40.0	3.6	21.5	3.8	21.3	4.4	21.5	2.4	3.5	3.5	27.5	4.2	16.5	3.7	9.5	3.2	6.5	2.3	32.5	3.6	13.00	2.3	18.5	3.5	17.5	3.8	82.0	2.7	13.5	3.8	19.5	1.9	49.5	4.0	28.5	3.8	545.30	3.2	23.7	3.3
18.5	**5.6**	**76.5**	**9.7**	**119.5**	**10.7**	**60.5**	**10.7**	**57.8**	**12.0**	**81.0**	**9.1**	**17.5**	**17.7**	**76.5**	**11.7**	**46.0**	**10.4**	**23.5**	**7.9**	**25.0**	**8.8**	**97.5**	**10.8**	**42.25**	**7.4**	**36.5**	**7.0**	**35.5**	**7.6**	**260.5**	**8.6**	**44.5**	**12.5**	**87.5**	**8.7**	**135.5**	**10.9**	**75.5**	**10.1**	**1,557.55**	**9.3**	**69.5**	**9.4**
6.0	1.8	21.0	2.7	29.0	2.6	20.0	3.5	16.0	3.3	46.0	5.2	6.0	6.1	26.5	4.0	14.0	3.1	10.0	3.4	5.5	1.9	23.0	2.5	15.00	2.6	14.0	2.7	13.5	2.9	90.0	3.0	5.0	1.4	37.0	2.6	37.0	3.0	25.0	3.3	539.50	3.1	23.5	2.1
5.0	1.5	30.0	3.8	36.5	3.2	28.0	5.0	21.5	4.5	25.5	2.9	3.0	3.0	25.0	3.8	15.0	3.4	9.5	3.2	11.0	3.9	24.0	2.7	14.50	2.5	22.5	4.3	18.0	3.9	90.0	3.0	8.0	2.3	27.0	2.7	39.0	3.1	25.0	3.3	567.00	3.3	24.6	3.3
7.0	2.1	20.0	2.5	36.5	3.2	22.0	3.5	12.0	2.5	22.0	2.5	2.0	2.0	19.0	2.9	15.0	3.4	9.0	3.0	7.0	2.5	19.0	2.1	11.25	1.9	22.0	4.2	19.0	4.1	88.0	2.9	8.0	2.3	5.0	0.5	32.0	2.6	25.0	3.3	474.75	2.8	20.6	2.8
18.0	**5.4**	**71.0**	**9.0**	**102.0**	**9.0**	**70.0**	**12.0**	**49.5**	**10.3**	**93.5**	**10.6**	**11.0**	**11.1**	**70.5**	**10.7**	**44.0**	**9.9**	**28.5**	**9.6**	**23.5**	**8.3**	**66.0**	**7.3**	**40.75**	**7.0**	**58.5**	**11.2**	**50.5**	**10.9**	**268.0**	**8.9**	**21.0**	**6.0**	**69.0**	**6.8**	**108.0**	**8.7**	**75.0**	**9.9**	**1,581.25**	**9.2**	**68.7**	**9.2**
5.0	1.5	23.0	3.0	32.0	2.8	26.5	4.7	15.0	3.1	17.5	2.0	2.0	2.0	16.0	2.4	10.0	2.2	10.0	3.4	5.5	1.9	26.0	2.9	14.0	2.4	19.0	3.6	12.0	2.6	89.0	3.0	8.0	2.3	31.0	3.0	32.5	2.6	25.0	3.3	496.5	2.9	21.6	2.9
5.0	1.5	21.0	2.7	32.0	2.8	23.0	4.1	17.0	3.5	16.0	1.8	2.0	2.0	22.0	3.3	11.0	2.5	6.5	2.2	14.0	4.9	26.0	2.9	12.5	2.2	17.5	3.3	11.0	2.4	88.5	2.9	15.0	4.2	23.0	2.3	32.0	2.6	24.0	3.2	504.5	2.9	21.9	2.9
5.5	1.7	22.5	2.8	39.5	3.5	15.5	2.7	13.0	2.7	13.5	1.5	2.0	2.0	22.5	3.4	9.5	2.1	5.5	1.8	9.5	3.3	24.5	2.7	16.0	2.8	21.0	4.0	11.0	2.4	43.0	1.4	12.5	3.5	28.0	2.8	33.0	2.6	27.5	3.7	451.0	2.6	19.6	2.6
15.5	**4.7**	**66.5**	**8.5**	**103.5**	**9.1**	**65.0**	**11.5**	**45.0**	**9.3**	**47.0**	**5.3**	**6.0**	**6.0**	**60.5**	**9.1**	**30.5**	**6.8**	**22.0**	**7.4**	**29.0**	**10.1**	**76.5**	**8.5**	**42.5**	**7.4**	**57.5**	**10.9**	**34.0**	**7.4**	**220.5**	**7.3**	**35.5**	**10.0**	**82.0**	**8.1**	**97.5**	**7.8**	**76.5**	**10.2**	**1,452.0**	**8.4**	**63.1**	**8.4**
5.0	1.5	23.0	2.9	27.5	2.4	19.0	3.4	12.0	2.5	30.0	3.4	2.0	2.0	17.0	2.6	10.5	2.4	9.0	3.0	12.0	4.2	19.0	2.1	11.0	1.9	14.75	2.8	13.5	2.9	75.0	2.5	6.0	1.7	31.0	3.0	30.0	2.4	25.0	3.3	450.25	2.6	19.6	2.6
5.0	1.5	25.0	3.2	24.0	2.1	19.9	3.5	12.5	2.6	16.5	1.9	2.0	2.0	14.0	2.1	11.0	2.5	3.0	1.0	6.0	2.1	19.0	2.1	8.0	1.4	13.00	2.5	16.0	3.4	78.0	2.6	5.0	1.4	25.0	2.5	43.0	3.4	25.0	3.3	442.50	2.6	19.2	2.6
5.5	1.7	32.0	4.1	28.5	2.5	21.5	3.8	14.0	2.9	17.5	2.0	2.0	2.0	13.5	2.1	16.5	3.7	6.5	2.2	7.0	2.5	22.0	2.4	10.0	1.7	18.50	3.5	15.0	3.2	77.0	2.5	5.5	1.5	24.0	2.4	41.0	3.3	27.5	3.7	489.00	2.8	21.3	2.8
15.5	**4.7**	**80.5**	**10.2**	**80.0**	**7.0**	**60.0**	**10.7**	**38.5**	**8.0**	**64.0**	**7.3**	**6.0**	**6.0**	**44.5**	**6.8**	**38.0**	**8.6**	**18.5**	**6.2**	**25.0**	**8.8**	**60.0**	**6.6**	**29.0**	**5.0**	**49.25**	**8.8**	**44.5**	**9.5**	**230.0**	**7.6**	**16.5**	**4.6**	**80.0**	**7.9**	**114.0**	**9.1**	**77.5**	**10.3**	**1,381.75**	**8.0**	**60.1**	**8.0**
5.0	1.5	23.0	2.9	28.5	2.5	15.75	2.8	11.0	2.3	24.75	2.8	2.0	2.0	21.0	3.2	14.0	3.1	10.0	3.4	5.0	1.8	33.0	2.5	10.0	1.7	18.0	3.4	22.0	4.7	83.0	2.8	7.0	2.0	21.0	2.1	34.0	2.7	27.0	3.6	472.00	2.7	20.5	2.7
5.0	1.5	26.0	3.3	28.0	2.5	16.00	2.8	21.0	4.4	42.75	4.8	2.0	2.0	11.0	1.7	12.5	2.8	12.0	4.0	16.5	5.8	18.0	2.0	13.5	2.3	15.5	3.0	19.0	4.1	86.0	2.9	13.0	3.7	24.0	2.4	35.0	2.8	25.0	3.3	523.75	3.1	22.8	3.1
5.0	1.5	19.0	2.4	31.0	2.7	16.00	2.8	27.0	5.6	36.50	4.1	4.0	4.0	7.0	1.1	13.0	2.9	11.0	3.7	6.5	2.3	17.0	1.9	14.5	2.5	11.0	2.1	18.0	3.9	84.0	2.8	11.0	3.1	26.0	2.6	30.0	2.4	25.0	3.3	490.50	2.8	21.3	2.8
15.0	**4.5**	**68.0**	**8.6**	**87.5**	**7.7**	**47.75**	**8.4**	**59.0**	**12 3**	**104.00**	**11.7**	**8.0**	**8.0**	**39.0**	**8.0**	**39.5**	**8.8**	**33.0**	**11.1**	**28.0**	**9.9**	**58.0**	**6.4**	**38.0**	**6.5**	**44.5**	**8.5**	**59.0**	**12.7**	**253.0**	**8.5**	**31.0**	**8.8**	**71.0**	**7.1**	**99.0**	**7.9**	**77.0**	**10.2**	**1,486.25**	**8.6**	**64.6**	**8.6**
5.0	1.5	28.5	3.6	37.0	3.3	18.5	3.3	19.0	3.9	32.25	3.7	5.0	5.1	20.0	3.0	19.0	4.2	11.0	3.7	55.0	1.9	38.5	4.3	21.50	3.7	13.0	2.5	14.0	3.0	84.5	2.8	15.0	4.2	31.0	3.1	35.0	2.8	16.0	2.1	558.75	3.3	24.3	3.3
5.0	1.5	25.0	3.2	30.0	2.7	24.0	4.2	17.0	3.5	38.75	4.4	5.0	5.1	25.0	3.8	21.0	4.7	9.5	3.2	15.25	5.4	45.0	5.0	29.25	5.1	23.5	4.5	15.0	3.2	79.0	2.6	14.5	4.1	54.0	5.3	35.0	2.8	18.0	2.4	604.75	3.5	26.3	3.5
5.5	1.7	30.5	3.9	41.5	3.7	20.5	3.6	15.5	3.2	30.00	3.4	2.0	2.0	16.5	2.5	22.0	4.9	10.5	3.5	8.50	3.0	49.5	5.5	23.75	4.1	26.0	5.0	18.0	3.9	93.0	3.1	16.5	4.6	73.0	7.2	38.0	3.1	16.5	2.2	646.75	3.8	28.1	3.8
15.5	**4.7**	**84.0**	**10.7**	**108.5**	**9.7**	**63.0**	**11.1**	**51.5**	**10.6**	**101.00**	**11.5**	**12.0**	**12.2**	**61.5**	**9.3**	**62.0**	**13.8**	**31.0**	**10.4**	**29.25**	**10.3**	**133.0**	**14.8**	**74.50**	**12.9**	**62.5**	**12.0**	**47.0**	**10.1**	**256.5**	**8.5**	**46.0**	**12.9**	**158.0**	**15.6**	**108.0**	**8.7**	**50.5**	**6.7**	**1,810.25**	**10.6**	**78.7**	**10.6**
26.0	7.9	20.0	2.5	32.0	2.8	15.0	2.7	11.0	2.3	27.5	3.1	2.0	2.0	16.5	2.5	13.0	2.9	13.0	4.4	5.5	1.9	29.0	3.2	18.0	3.1	22.5	4.3	10.0	2.2	87.5	2.9	12.0	3.4	39.0	3.8	30.0	2.4	24.0	3.2	528.5	3.1	23.0	3.1
23.0	6.9	19.0	2.4	28.0	2.5	15.0	2.7	13.0	2.7	17.5	2.0	2.0	2.0	22.0	3.3	12.0	2.7	10.0	3.4	5.5	1.9	25.0	2.8	15.0	2.6	18.0	3.4	10.0	2.2	80.5	2.7	5.0	1.4	33.0	3.3	35.0	2.8	16.0	2.1	490.5	2.9	21.3	2.9
20.0	6.0	23.0	2.9	23.0	2.0	15.0	2.7	10.0	2.1	17.0	1.9	2.0	2.0	21.5	3.3	9.0	2.0	9.0	3.0	5.0	1.8	25.0	2.8	15.0	2.6	7.5	1.4	9.0	1.9	81.0	2.7	9.0	2.5	37.0	3.7	35.0	2.8	14.0	1.9	444.0	2.6	19.3	2.6
69.0	**20.8**	**62.0**	**7.8**	**83.0**	**7.3**	**45.0**	**8.1**	**34.0**	**7.1**	**62.0**	**7.0**	**6.0**	**6.0**	**60.0**	**9.1**	**34.0**	**7.6**	**32.0**	**10.8**	**16.0**	**5.6**	**79.0**	**8.8**	**48.0**	**8.3**	**48.0**	**9.1**	**29.0**	**6.3**	**249.0**	**8.3**	**26.0**	**7.3**	**109.0**	**10.8**	**100.0**	**8.0**	**54.0**	**7.2**	**1,493.0**	**8.6**	**63.6**	**8.6**
18.0	5.4	21.0	2.7	29.0	2.6	15.0	2.6	9.0	1.9	23.5	2.7	2.0	2.0	23.0	3.5	8.0	1.8	12.5	4.2	5.0	1.8	25.0	2.8	15.0	2.6	6.5	1.3	10.0	2.2	80.0	2.7	5.0	1.4	26.0	2.6	8.0	0.6	14.0	1.9	420.5	2.4	10.3	2.4
5.0	1.5	15.0	1.9	26.0	2.3	5.0	0.9	13.0	2.7	19.5	2.2	2.0	2.0	5.0	0.8	8.0	1.8	8.0	2.7	5.0	1.8	25.0	2.8	15.0	2.6	18.0	3.4	10.0	2.2	79.0	2.6	5.0	1.4	22.0	2.2	34.0	2.8	15.0	2.0	400.0	2.3	17.4	2.3
5.5	1.7	7.5	0.9	32.0	2.8	9.5	1.7	10.0	2.1	25.0	2.8	2.0	2.0	5.5	0.8	5.5	1.2	8.5	2.9	5.5	1.9	25.5	2.8	16.5	2.9	5.0	1.0	11.0	2.4	83.0	2.8	5.5	1.5	23.5	2.3	38.5	3.1	16.5	2.2	414.0	2.4	18.0	2.4
28.5	**8.6**	**43.5**	**5.5**	**87.0**	**7.7**	**29.5**	**5.2**	**32.0**	**6.7**	**68.0**	**7.7**	**6.0**	**6.0**	**33.5**	**5.1**	**21.5**	**4.8**	**29.0**	**9.8**	**15.5**	**5.5**	**75.5**	**8.4**	**46.5**	**8.1**	**29.5**	**5.7**	**31.0**	**6.8**	**242.0**	**8.1**	**15.5**	**4.3**	**71.5**	**7.1**	**80.5**	**6.5**	**45.5**	**6.1**	**1,234.5**	**7.1**	**53.7**	**7.1**
5.0	1.5	21.0	2.7	25.0	2.2	11.0	1.9	9.0	1.9	19.0	2.2	2.0	2.0	11.0	1.7	5.0	1.1	6.0	2.0	5.0	1.8	28.0	3.1	15.0	2.6	10.5	2.0	10.0	2.2	78.0	2.6	5.0	1.4	21.0	2.1	35.0	2.8	15.0	2.0	392.5	2.3	17.1	2.3
5.0	1.5	14.0	1.8	23.0	2.0	5.0	0.9	4.0	0.8	18.5	2.1	2.0	2.0	14.0	2.1	5.0	1.1	5.5	1.8	5.0	1.8	23.0	2.5	14.0	2.4	12.0	2.3	10.0	2.2	89.0	3.0	5.0	1.4	19.0	1.9	31.0	2.5	15.0	2.0	374.0	2.2	16.3	2.2
5.5	1.7	21.5	2.7	19.5	1.7	6.5	1.1	6.0	1.2	22.0	2.5	2.0	2.0	15.5	2.3	5.5	1.2	3.0	1.0	5.5	1.9	27.5	3.1	15.5	2.7	9.0	1.7	10.0	2.2	100.0	3.3	5.5	1.5	21.5	2.1	27.5	2.2	16.5	2.2	406.0	2.4	17.6	2.4
15.5	**4.7**	**56.5**	**7.2**	**67.5**	**5.6**	**22.5**	**3.9**	**19.0**	**3.9**	**59.5**	**6.8**	**6.0**	**6.0**	**40.5**	**6.1**	**15.5**	**3.4**	**14.5**	**4.8**	**15.5**	**5.5**	**78.5**	**8.7**	**44.5**	**7.7**	**31.5**	**6.0**	**30.0**	**6.6**	**267.0**	**8.9**	**15.5**	**4.3**	**61.5**	**6.1**	**93.5**	**7.5**	**46.5**	**6.2**	**1,172.5**	**6.9**	**51.0**	**6.9**
7.0	2.1	9.0	1.2	18.0	1.6	5.0	0.9	9.0	1.9	15.0	1.7	2.0	2.0	6.0	0.9	5.0	1.1	5.0	1.7	5.0	1.8	19.0	2.1	7.0	1.2	4.0	0.8	10.0	2.2	87.0	2.9	5.0	1.4	5.0	0.5	5.0	0.4	12.0	1.6	263.0	1.5	11.4	1.5
7.0	2.1	23.0	2.9	23.0	2.0	13.0	2.3	7.5	1.6	17.0	1.9	2.0	2.0	14.0	2.1	9.0	2.0	7.0	2.4	5.0	1.8	25.0	2.8	13.0	2.3	16.0	3.1	11.0	2.4	81.0	2.7	15.0	4.2	7.0	0.7	23.0	1.8	14.0	1.9	355.5	2.1	15.5	2.1
4.0	1.2	20.0	2.5	23.0	2.0	5.0	0.9	6.0	1.2	16.0	1.8	2.0	2.0	10.0	1.5	12.0	2.7	4.5	1.5	6.0	2.0	20.0	2.2	11.0	1.9	12.0	2.3	8.0	1.7	64.0	2.1	8.0	2.3	25.0	2.5	28.0	2.3	12.0	1.6	340.5	2.0	14.8	2.0
18.0	**5.4**	**52.0**	**6.6**	**64.0**	**5.6**	**23.0**	**4.1**	**22.5**	**4.7**	**48.0**	**5.4**	**6.0**	**6.0**	**30.0**	**4.5**	**26.0**	**5.8**	**16.5**	**5.6**	**16.0**	**5.6**	**64.0**	**7.1**	**31.0**	**5.4**	**32.0**	**6.2**	**29.0**	**6.3**	**232.0**	**7.7**	**28.0**	**7.9**	**37.0**	**3.7**	**56.0**	**4.5**	**38.0**	**5.1**	**959.0**	**5.6**	**41.7**	**5.6**
331.5	**100.0**	**788.0**	**100.0**	**1,131.5**	**100.0**	**564.75**	**100.0**	**481.3**	**100.0**	**882.5**	**100.0**	**99.5**	**100.0**	**658.0**	**100.0**	**446.75**	**100.0**	**297.0**	**100.0**	**283.75**	**100.0**	**902.0**	**100.0**	**577.25**	**100.0**	**523.25**	**100.0**	**463.0**	**100.0**	**3,008.5**	**100.0**	**355.4**	**100.0**	**1,010.0**	**100.0**	**1,247.0**	**100.0**	**751.5**	**100.0**	**17,169.45**	**100.0**	**746.5**	**100.0**

第五表　常雇農業勞働旬別表

| 月別 | 農家番號 | 2 | | | 3 | | | 6 | | | 9 | | | 13 | | | 14 | | | 17 | | | 18 | | | 19 | | | 20 | | | 22 | | | 35 | | | 36 | | | 37 | | | 38 | | | 39 | | | 40 | | | 41 | | | 42 | | | 43 | | | 44 | |
|---|---|---

農業勞働旬別表

	9			13			14			17			18			19			20			22			35			36			37			38			39			40			41			42			43			44			45			50			合計			平均		
分比	實	數	百分比	實	數	百分比	實	數	百分比	實	數	百分比	實	數	百分比	實	數	百分比	實	數	百分比	實	數	百分比	實	數	百分比	實	數	百分比	實	數	百分比	實	數	百分比	實	數	百分比	實	數	百分比	實	數	百分比	實	數	百分比	實	數	百分比	實	數	百分比	實	數	百分比	實	數	百分比	實	數	百分比
%	人	%	人	%	人	%	人	%	人	%	人	%	人	%	人	%	人	%	人	%	人	%	人	%	人	%	人	%	人	%	人	%	人	%	人	%	人	%	人	%	人	%	人	%	人	%	人	%	人	%	人	%	人	%	人	%	人	%	人	%	人	%	人	%	人	%
2.8	12.0	2.1	—	—	40.0	3.8	9.0	2.1	9.0	2.8	—	—	10.0	4.7	37.0	3.0	—	—	7.5	1.6	20.0	2.7	16.0	2.6	8.0	2.2	19.0	2.4	38.5	1.9	18.0	2.6	40.0	3.3	—	—	7.0	1.2	10.0	1.5	366.0	2.4	15.9	2.4
2.8	6.0	1.0	—	—	39.0	3.8	9.0	2.1	10.0	3.2	—	—	9.0	4.3	38.0	3.1	—	—	8.5	1.8	14.0	1.9	11.0	1.8	5.0	1.4	15.0	1.8	46.0	2.3	18.0	2.5	32.0	2.6	4.0	2.1	14.0	2.5	18.0	2.6	361.5	2.4	15.7	2.4
3.9	—	—	—	—	43.0	4.1	18.0	4.3	7.0	2.2	—	—	11.0	5.2	34.0	2.7	—	—	21.5	4.4	28.0	3.8	22.0	3.6	7.5	2.1	21.0	2.6	56.0	2.7	22.0	3.1	44.0	3.7	—	—	9.0	1.6	22.0	3.2	451.0	2.9	19.6	2.9
9.5	**18.0**	**3.1**	—	—	**122.0**	**11.7**	**36.0**	**8.5**	**26.0**	**8.2**	—	—	**30.0**	**14.2**	**109.0**	**8.8**	—	—	**37.5**	**7.8**	**62.0**	**8.5**	**49.0**	**8.0**	**20.5**	**5.7**	**55.0**	**6.8**	**140.5**	**6.9**	**58.0**	**8.2**	**116.0**	**9.6**	**4.0**	**2.1**	**30.0**	**5.3**	**50.0**	**7.3**	**1,178.5**	**7.7**	**51.2**	**7.7**
4.0	12.0	2.1	—	—	37.0	3.6	12.0	2.8	9.0	2.8	—	—	10.0	4.7	46.0	3.7	—	—	15.0	3.2	24.0	3.3	17.0	2.8	7.5	2.1	29.0	3.6	42.5	2.1	20.0	2.9	41.0	3.4	5.0	2.6	10.0	1.8	23.0	3.4	440.0	2.9	19.9	2.9
5.3	8.0	1.4	—	—	36.0	3.5	20.0	4.7	11.0	3.5	—	—	10.0	4.7	46.0	3.7	—	—	18.0	3.7	30.0	4.1	15.0	2.5	10.5	2.9	29.0	3.6	56.0	2.8	20.0	2.8	45.0	3.7	4.0	2.0	10.0	1.7	18.0	2.6	475.6	3.1	20.7	3.1
5.1	20.0	3.4	—	—	40.0	3.8	16.0	3.8	11.5	3.6	—	—	6.0	2.9	49.0	4.0	—	—	19.0	3.9	26.0	3.5	18.0	2.9	8.5	2.4	27.0	3.4	64.0	3.1	20.0	2.8	50.0	4.1	10.0	5.1	11.0	1.9	18.0	2.6	503.0	3.3	21.8	3.3
14.4	**40.0**	**6.9**	—	—	**113.0**	**10.9**	**48.0**	**11.3**	**31.5**	**9.9**	—	—	**26.0**	**12.3**	**141.0**	**11.4**	—	—	**52.0**	**10.8**	**80.0**	**10.9**	**50.0**	**8.2**	**26.5**	**7.4**	**85.0**	**10.6**	**162.5**	**8.0**	**60.0**	**8.5**	**136.0**	**11.2**	**19.0**	**9.7**	**31.0**	**5.4**	**59.0**	**8.6**	**1,418.5**	**9.3**	**61.6**	**9.3**
5.0	20.0	3.5	—	—	40.0	3.8	20.0	4.7	10.0	2.2	—	—	10.0	4.7	50.0	4.0	—	—	16.0	3.3	24.0	3.3	19.0	3.1	10.0	2.8	1.0	0.1	67.0	3.3	19.0	2.7	40.0	3.3	7.0	3.6	10.0	1.8	14.0	2.0	497.0	3.2	21.6	3.2
3.2	14.0	2.4	—	—	37.0	3.6	13.0	3.1	8.0	2.5	—	—	10.0	4.7	45.0	3.6	—	—	20.0	4.1	18.0	2.4	20.0	3.3	8.5	2.4	29.0	3.6	47.0	2.3	21.0	3.0	40.0	3.3	3.0	1.5	16.0	2.8	19.0	2.8	472.5	3.1	20.5	3.1
3.2	14.0	2.4	—	—	36.0	3.5	17.0	4.0	13.3	4.2	—	—	7.0	3.4	60.0	4.9	11.0	6.6	14.0	2.9	32.0	4.4	22.0	3.6	5.0	1.3	32.0	4.0	72.0	3.5	18.0	2.5	32.0	2.6	4.0	2.1	11.0	1.9	24.0	3.5	529.3	3.5	23.0	3.5
11.4	**48.0**	**8.3**	—	—	**113.0**	**10.9**	**50.0**	**11.8**	**31.3**	**9.9**	—	—	**27.0**	**12.8**	**155.0**	**12.5**	**11.0**	**6.6**	**50.0**	**10.3**	**74.0**	**10.1**	**61.0**	**10.0**	**23.5**	**6.5**	**62.0**	**7.7**	**186.0**	**9.1**	**58.0**	**8.2**	**112.0**	**9.2**	**14.0**	**7.2**	**37.0**	**6.5**	**57.0**	**8.3**	**1,498.8**	**9.8**	**65.1**	**9.8**
3.7	19.0	3.3	—	—	40.0	3.9	20.0	4.7	9.5	3.1	—	—	8.0	3.8	43.0	3.5	9.0	5.4	12.5	2.6	27.0	3.7	19.0	3.1	10.0	2.8	33.0	4.1	62.0	3.1	40.0	5.7	29.0	2.4	10.0	5.2	17.0	3.0	20.0	2.9	533.0	3.5	23.2	3.5
3.5	20.0	3.4	—	—	38.0	3.7	20.0	4.8	9.0	2.8	—	—	10.0	4.7	50.0	4.0	10.0	6.0	19.0	3.9	29.5	4.0	18.0	3.0	10.0	2.8	32.0	4.0	64.0	3.1	20.0	2.9	40.0	3.3	10.0	5.1	18.0	3.2	20.0	2.9	547.5	3.6	23.8	3.6
3.0	12.0	2.1	—	—	40.0	3.8	20.0	4.7	8.0	2.5	—	—	8.0	3.8	36.0	2.9	10.0	6.0	20.0	4.2	19.0	2.6	18.0	2.9	7.0	2.0	35.0	4.4	67.0	3.3	20.0	2.8	40.0	3.3	—	—	19.0	3.3	20.0	3.0	505.0	3.3	22.0	3.3
10.2	**51.0**	**8.8**	—	—	**118.0**	**11.4**	**60.0**	**14.2**	**26.5**	**8.4**	—	—	**26.0**	**12.3**	**129.0**	**10.4**	**29.0**	**17.4**	**51.5**	**10.7**	**75.5**	**10.3**	**55.0**	**9.0**	**27.0**	**7.6**	**100.0**	**12.5**	**193.0**	**9.5**	**80.0**	**11.4**	**109.0**	**9.0**	**20.0**	**10.3**	**54.0**	**9.5**	**60.0**	**8.8**	**1,585.5**	**10.4**	**69.0**	**10.4**
3.2	6.0	1.0	—	—	40.0	3.8	15.0	3.5	10.0	3.2	—	—	9.0	4.3	40.0	3.3	9.0	5.4	19.0	2.6	26.0	3.6	12.0	2.0	9.0	2.5	26.0	3.2	66.0	3.3	21.0	3.0	36.0	3.0	9.0	4.6	18.0	3.2	16.0	2.3	445.0	2.9	19.3	2.9
3.3	16.0	2.8	—	—	41.0	4.0	12.0	2.8	10.0	3.1	—	—	3.0	1.4	46.0	3.7	10.0	6.0	19.0	3.9	25.7	3.5	15.0	2.4	7.5	2.1	27.0	3.4	66.0	3.2	22.0	3.1	31.0	2.5	4.0	2.1	14.0	2.4	20.0	2.9	479.2	3.1	20.8	3.1
3.3	14.0	2.4	—	—	41.0	3.9	18.0	4.3	8.0	2.5	—	—	4.0	1.9	47.0	3.8	9.0	5.4	20.0	4.2	27.0	3.7	22.0	3.6	11.0	3.0	28.0	3.5	73.0	2.6	13.0	1.9	40.0	3.3	9.0	4.6	22.0	3.9	22.0	3.3	521.0	3.4	22.7	3.4
9.8	**36.0**	**6.2**	—	—	**122.0**	**11.7**	**45.0**	**10.6**	**28.0**	**8.8**	—	—	**16.0**	**7.6**	**133.0**	**10.8**	**28.0**	**16.8**	**58.0**	**10.7**	**78.7**	**10.8**	**49.0**	**8.0**	**27.5**	**7.6**	**81.0**	**10.1**	**205.0**	**10.1**	**56.0**	**8.0**	**107.0**	**8.8**	**22.0**	**11.3**	**54.0**	**9.5**	**58.0**	**8.5**	**1,445.2**	**9.4**	**62.8**	**9.4**
3.5	11.0	1.9	—	—	34.0	3.3	12.0	2.9	11.0	3.5	—	—	7.0	3.3	36.0	2.9	7.5	4.6	20.0	4.2	17.0	2.3	18.0	3.0	5.0	1.4	18.0	2.2	49.0	2.4	18.0	2.6	4.0	0.3	9.0	4.6	25.0	4.4	20.0	2.9	400.5	2.6	17.4	2.6
3.5	14.0	2.4	—	—	29.0	2.8	22.0	5.2	6.0	1.9	—	—	4.0	1.9	41.0	3.3	3.0	1.8	10.0	2.0	16.0	2.2	—	—	8.0	2.2	20.0	2.5	43.0	2.2	18.0	2.5	28.0	2.3	9.0	4.6	15.0	2.6	20.0	2.9	400.0	2.6	17.4	2.6
3.9	16.0	2.8	—	—	30.0	2.9	17.0	4.0	8.0	2.5	—	—	8.0	3.8	35.0	2.9	11.0	6.6	17.0	3.5	33.0	4.5	13.0	2.1	11.0	3.1	25.5	3.2	68.0	3.3	22.0	3.1	31.0	2.6	5.0	2.6	13.0	2.3	22.0	3.3	492.8	3.2	21.4	3.2
10.9	**41.0**	**7.1**	—	—	**93.0**	**9.0**	**51.0**	**12.1**	**25.0**	**7.9**	—	—	**19.0**	**9.0**	**112.0**	**9.1**	**21.5**	**13.0**	**47.0**	**9.7**	**66.0**	**9.0**	**31.0**	**5.1**	**24.9**	**6.7**	**63.5**	**7.9**	**160.0**	**7.9**	**58.0**	**8.2**	**63.0**	**5.2**	**23.0**	**11.8**	**53.0**	**9.3**	**62.0**	**9.1**	**1,293.0**	**8.4**	**56.2**	**8.4**
3.2	16.0	2.8	—	—	27.0	2.6	14.0	3.3	11.0	3.5	—	—	3.0	1.4	42.0	3.4	9.0	5.4	18.0	3.7	22.5	3.1	20.0	3.3	14.0	3.9	24.0	3.0	60.0	2.9	12.0	1.7	36.0	3.0	10.0	5.1	19.0	3.4	15.0	2.2	470.5	3.1	20.5	3.1
3.3	20.0	3.5	—	—	30.0	2.9	20.0	4.7	17.0	5.3	—	—	8.0	3.8	37.0	3.0	10.0	6.0	20.0	4.2	27.0	3.7	20.0	3.2	20.0	5.6	24.0	3.0	67.0	3.3	23.0	3.3	39.0	3.2	10.0	5.1	20.0	3.5	21.0	3.1	540.0	3.5	23.5	3.5
3.3	20.0	3.4	—	—	32.0	3.1	20.5	4.9	16.0	5.0	—	—	8.0	3.8	45.0	3.6	10.0	6.0	18.0	3.7	27.0	3.7	19.0	3.1	17.0	4.8	26.0	3.2	57.0	2.8	20.0	2.8	35.0	2.9	10.0	5.2	20.0	3.5	20.0	2.9	520.5	3.4	22.6	3.4
9.8	**56.0**	**9.7**	—	—	**89.0**	**8.6**	**54.5**	**12.9**	**44.0**	**13.8**	—	—	**19.0**	**9.0**	**124.0**	**10.0**	**29.0**	**17.4**	**56.0**	**11.6**	**76.5**	**10.5**	**59.0**	**9.6**	**51.0**	**14.3**	**74.0**	**9.2**	**184.0**	**9.0**	**55.0**	**7.8**	**110.0**	**9.1**	**30.0**	**15.4**	**59.0**	**10.4**	**56.0**	**8.2**	**1,531.0**	**10.0**	**66.6**	**10.0**
3.5	29.0	5.0	—	—	25.0	2.4	13.0	3.1	15.0	4.7	—	—	10.0	4.7	40.0	3.2	10.0	6.0	20.0	4.2	30.0	4.1	20.0	3.3	18.0	5.0	27.5	3.5	68.0	3.4	20.0	2.9	40.0	3.3	8.0	4.1	21.0	3.7	20.0	2.9	542.5	3.5	23.6	3.5
3.5	30.0	5.2	—	—	31.0	3.0	20.0	4.7	13.0	4.1	—	—	10.0	4.7	40.0	3.2	10.0	6.0	14.5	3.0	28.5	3.9	20.0	3.2	20.0	5.6	30.0	3.7	68.0	3.3	20.0	2.8	38.0	3.1	10.0	5.1	20.0	3.5	20.0	2.9	545.0	3.6	23.7	3.6
3.5	26.0	4.5	—	—	29.0	2.8	17.0	4.0	13.0	4.1	—	—	8.0	3.9	44.0	3.6	11.0	6.6	19.0	3.9	33.0	4.5	22.0	3.6	22.0	6.1	23.5	3.9	75.0	3.7	22.0	3.1	47.0	3.9	11.0	5.6	21.0	3.7	22.0	3.3	573.5	3.7	24.9	3.7
10.5	**85.0**	**14.7**	—	—	**85.0**	**8.2**	**50.0**	**11.8**	**41.0**	**12.9**	—	—	**28.0**	**13.3**	**124.0**	**10.0**	**31.0**	**18.6**	**53.5**	**11.1**	**91.5**	**12.5**	**62.0**	**10.1**	**60.0**	**16.7**	**81.0**	**11.1**	**211.0**	**10.4**	**62.0**	**8.8**	**125.0**	**10.3**	**29.0**	**14.8**	**62.0**	**10.9**	**62.0**	**9.1**	**1,661.0**	**10.8**	**72.2**	**10.8**
3.5	21.0	3.6	—	—	26.0	2.5	—	—	7.0	2.2	—	—	5.0	2.4	21.0	1.7	10.0	6.0	12.0	2.5	25.5	3.5	20.0	3.3	12.0	3.3	25.0	3.1	64.0	3.1	20.0	2.8	28.0	2.3	8.0	4.1	13.0	2.3	17.0	2.5	431.5	2.8	18.8	2.8
2.8	20.0	3.5	—	—	30.0	2.9	1.0	0.2	—	—	—	—	4.0	1.9	33.0	2.7	7.0	4.2	7.0	1.5	—	—	20.0	3.2	1.0	0.3	26.0	3.2	62.0	3.1	16.0	2.3	18.0	1.5	5.0	2.6	10.0	1.8	15.0	2.2	371.0	2.4	16.1	2.4
—	7.0	1.2	—	—	6.0	0.6	2.0	0.5	—	—	—	—	2.0	0.9	3.0	0.2	—	—	5.0	1.0	1.0	0.1	—	—	10.0	2.8	11.0	1.4	60.0	2.9	18.0	2.6	11.0	1.9	10.0	5.1	10.0	1.7	18.0	2.6	227.0	1.5	9.9	1.5
6.3	**48.0**	**8.3**	—	—	**62.0**	**6.0**	**3.0**	**0.7**	**7.0**	**2.2**	—	—	**11.0**	**5.2**	**57.0**	**4.6**	**17.0**	**10.2**	**24.0**	**5.0**	**26.5**	**3.6**	**40.0**	**6.5**	**23.0**	**6.4**	**62.0**	**7.7**	**186.0**	**9.1**	**54.0**	**7.7**	**57.0**	**5.7**	**23.0**	**11.8**	**33.0**	**5.8**	**50.0**	**7.3**	**1,029.5**	**6.7**	**44.8**	**6.7**
1.1	16.0	2.8	—	—	9.0	0.9	—	—	—	—	—	—	2.0	1.0	27.0	2.2	—	—	2.0	0.4	—	—	14.0	2.3	10.0	2.8	14.0	1.7	38.0	1.9	20.0	2.8	34.0	2.8	5.0	2.6	14.0	2.5	18.0	2.6	282.0	1.8	12.3	1.8
0.7	23.0	4.0	—	—	10.0	1.0	7.0	1.7	9.0	2.9	—	—	2.0	0.9	21.0	1.7	—	—	9.0	1.8	10.0	1.4	20.0	3.2	10.0	2.8	21.0	2.6	41.0	2.0	16.0	2.3	34.0	2.8	1.0	0.5	12.5	3.2	20.0	2.9	326.5	2.1	14.2	2.1
0.7	21.0	3.6	—	—	13.0	1.2	7.0	1.6	8.0	2.5	—	—	—	—	16.0	1.3	—	—	11.0	2.3	8.0	1.1	22.0	3.6	11.0	3.0	19.0	2.4	53.0	2.6	18.0	2.6	32.0	2.6	—	—	22.0	3.9	22.0	3.3	287.0	1.9	12.5	1.9
2.5	**60.0**	**10.4**	—	—	**32.0**	**3.1**	**14.0**	**3.3**	**17.0**	**5.4**	—	—	**4.0**	**1.9**	**64.0**	**5.2**	—	—	**22.0**	**4.5**	**18.0**	**2.5**	**56.0**	**9.1**	**31.0**	**8.6**	**54.0**	**6.7**	**132.0**	**6.5**	**54.0**	**7.7**	**100.0**	**8.2**	**6.0**	**3.1**	**54.5**	**9.6**	**60.0**	**8.8**	**895.5**	**5.8**	**39.0**	**5.8**
1.0	18.0	3.1	—	—	18.0	1.7	3.0	0.7	7.0	2.2	—	—	3.0	1.5	14.0	1.2	—	—	9.0	1.9	20.0	2.7	18.0	3.0	10.0	2.8	20.0	2.5	56.0	2.8	18.0	2.6	32.0	2.6	—	—	30.0	5.2	20.0	2.9	352.0	2.3	15.3	2.3
0.2	18.0	3.1	—	—	15.0	1.4	—	—	7.0	2.2	—	—	2.0	0.9	16.0	1.3	—	—	3.0	0.6	6.0	0.9	18.0	2.9	8.5	2.3	12.5	1.6	52.0	2.6	20.0	2.9	34.0	2.8	—	—	20.0	3.5	20.0	2.9	303.0	2.0	13.2	2.0
0.7	14.0	2.4	—	—	17.0	1.7	1.0	0.2	7.0	2.2	—	—	—	—	15.0	1.2	—	—	1.5	0.3	16.0	2.2	22.0	3.6	10.0	2.8	12.0	1.5	52.0	2.5	22.0	3.1	44.0	3.7	1.0	0.5	22.0	3.9	22.0	3.2	337.5	2.2	14.7	2.2
1.9	**50.0**	**8.6**	—	—	**50.0**	**4.8**	**4.0**	**0.9**	**21.0**	**6.6**	—	—	**5.0**	**2.4**	**45.0**	**3.7**	—	—	**13.5**	**2.8**	**42.0**	**5.8**	**58.0**	**9.5**	**28.5**	**7.9**	**44.5**	**5.6**	**160.0**	**7.9**	**60.0**	**8.5**	**110.0**	**9.1**	**1.0**	**0.5**	**72.0**	**12.6**	**62.0**	**9.0**	**992.5**	**6.5**	**43.2**	**6.5**
—	10.0	1.7	—	—	8.0	0.7	—	—	7.0	2.2	—	—	—	—	5.0	0.4	—	—	2.0	0.4	2.0	0.3	14.0	2.3	2.0	0.5	10.0	1.2	16.0	0.8	18.0	2.7	8.0	0.6	—	—	2.0	0.3	14.0	2.0	169.0	1.1	7.3	1.1
0.5	20.0	3.5	—	—	10.0	1.0	8.0	1.9	10.0	3.2	—	—	—	—	23.0	1.9	—	—	9.0	1.8	14.0	1.9	12.0	2.0	8.0	2.2	17.0	2.1	52.0	2.5	18.0	2.6	30.0	2.5	—	—	12.0	2.1	18.0	2.6	314.0	2.1	13.7	2.1
1.8	16.0	2.7	—	—	21.0	2.0	—	—	2.0	0.6	—	—	—	—	15.0	1.2	—	—	7.0	1.5	24.0	3.3	16.0	2.6	7.0	2.0	14.0	1.8	47.0	2.3	12.0	1.7	30.0	2.5	4.0	2.0	16.0	2.8	16.0	2.4	297.0	2.0	12.9	2.0
2.3	**49.0**	**7.9**	—	—	**39.0**	**3.7**	**8.0**	**1.9**	**19.0**	**6.0**	—	—	—	—	**43.0**	**3.5**	—	—	**18.0**	**3.7**	**40.0**	**5.5**	**42.0**	**6.9**	**17.0**	**4.7**	**41.0**	**5.1**	**115.0**	**5.6**	**49.0**	**7.0**	**68.0**	**5.6**	**4.0**	**2.0**	**30.0**	**5.2**	**48.0**	**7.0**	**780.0**	**5.2**	**33.9**	**5.2**
100.0	**579.0**	**100.0**	—	—	**1,038.0**	**100.0**	**423.5**	**100.0**	**317.3**	**100.0**	—	—	**211.0**	**100.0**	**1,236.0**	**100.0**	**166.5**	**100.0**	**483.0**	**100.0**	**730.7**	**100.0**	**612.0**	**100.0**	**359.5**	**100.0**	**803.0**	**100.0**	**2,035.0**	**100.0**	**704.0**	**100.0**	**1,213.0**	**100.0**	**195.0**	**100.0**	**569.5**	**100.0**	**684.0**	**100.0**	**1,530.50**	**100.0**	**665.6**	**100.0**

第六表　臨時雇農業勞働旬別表

月	旬別	農家番號 2 實數	2 百分比	3 實數	3 百分比	6 實數	6 百分比	9 實數	9 百分比	13 實數	13 百分比	14 實數	14 百分比	17 實數	17 百分比	18 實數	18 百分比	19 實數	19 百分比	20 實數	20 百分比	22 實數	22 百分比	35 實數	35 百分比	36 實數	36 百分比	37 實數	37 百分比	38 實數	38 百分比	39 實數	39 百分比	40 實數	40 百分比	41 實數	41 百分比	42 實數	42 百分比	43 實數	43 百分比	44 實數	44 百分比
		頭	%	頭	%	頭	%	頭	%	頭	%	頭	%	頭	%	頭	%	頭	%	頭	%	頭	%	頭	%	頭	%	頭	%	頭	%	頭	%	頭	%	頭	%	頭	%	頭	%	頭	%
3	上旬	—	—	—	—	1.0	1.5	—	—	2.0	1.2	11.0	3.7	—	—	—	—	—	—	—	—	—	—	2.0	3.6	—	—	—	—	—	—	—	—	—	—	1.0	0.4	1.0	1.8	5.0	10.7	—	—
	中旬	—	—	—	—	—	—	—	—	8.0	4.8	14.0	4.8	—	—	8.0	7.6	—	—	—	—	—	—	—	—	—	—	—	—	—	—	—	—	—	—	—	—	—	—	12.0	25.5	—	—
	下旬	—	—	—	—	—	—	—	—	2.0	1.2	32.0	10.9	—	—	15.0	14.3	—	—	—	—	—	—	—	—	—	—	—	—	1.0	0.5	—	—	2.0	0.4	—	—	2.0	3.7	12.0	25.5	—	—
	小計	—	—	—	—	1.0	1.5	—	—	12.0	7.2	57.0	19.4	—	—	23.0	21.9	—	—	—	—	—	—	2.0	3.6	—	—	—	—	1.0	0.5	—	—	2.0	0.4	1.0	0.4	3.0	5.5	29.0	61.7	—	—
4	上旬	—	—	—	—	—	—	2.0	2.1	12.0	7.1	10.0	3.4	—	—	3.0	2.9	—	—	—	—	—	—	10.0	18.0	5.0	7.1	—	—	11.0	6.0	—	—	—	—	1.0	0.4	1.0	1.8	—	—	—	—
	中旬	—	—	—	—	—	—	2.0	2.1	5.0	3.0	13.0	4.4	—	—	11.0	10.5	—	—	4.0	7.8	—	—	—	—	4.0	5.7	—	—	1.0	0.5	—	—	—	—	—	—	—	—	1.0	2.1	—	—
	下旬	12.0	25.5	4.0	0.9	—	—	2.0	2.1	26.5	15.8	24.0	8.2	2.0	1.9	4.0	3.8	—	—	3.0	5.8	—	—	7.0	12.6	—	—	2.0	4.7	—	—	1.5	5.0	8.0	1.8	—	—	2.0	3.6	2.0	4.3	—	—
	小計	12.0	25.5	4.0	0.9	—	—	6.0	6.3	43.5	25.9	47.0	16.0	2.0	1.9	18.0	17.2	—	—	7.0	13.6	—	—	17.0	30.6	9.0	12.8	2.0	4.7	12.0	6.5	1.5	5.0	8.0	1.8	1.0	0.4	3.0	5.4	3.0	6.4	—	—
5	上旬	9.0	19.1	9.0	2.1	2.0	3.0	1.0	1.0	6.0	3.6	10.0	3.4	8.0	7.5	14.0	18.3	—	—	—	—	—	—	4.5	8.1	3.0	4.3	3.0	7.0	—	—	12.5	41.7	—	—	4.0	1.6	1.0	1.8	7.0	14.9	—	—
	中旬	—	—	10.0	2.3	3.0	4.5	3.0	3.2	12.0	7.1	14.0	4.8	4.0	3.8	4.0	3.8	—	—	—	—	—	—	7.0	12.7	3.0	4.2	—	—	—	—	12.0	70.0	19.5	4.2	26.5	10.2	—	—	—	—	—	—
	下旬	—	—	—	—	—	—	—	—	14.0	8.3	—	—	1.0	0.9	2.5	2.4	—	—	—	—	—	—	—	—	1.0	1.4	0.5	1.2	—	—	—	—	107.0	23.7	8.5	3.3	—	—	2.0	4.2	2.0	9.0
	小計	9.0	19.1	19.0	4.4	5.0	7.5	4.0	4.2	32.0	19.0	24.0	8.2	13.0	12.2	20.5	19.5	—	—	—	—	—	—	11.5	20.8	7.0	9.9	3.5	8.2	—	—	24.5	81.7	126.5	27.9	39.0	15.1	1.0	1.8	9.0	19.1	2.0	9.0
6	上旬	—	—	15.0	3.4	—	—	—	—	15.0	8.9	20.0	6.8	—	—	6.0	5.7	2.5	8.9	9.5	18.4	2.0	3.8	—	—	—	—	—	—	8.0	4.3	—	—	3.55	7.9	—	—	—	—	—	—	4.0	18.2
	中旬	20.0	42.6	27.0	6.2	6.0	9.0	—	—	11.0	6.5	21.0	7.2	—	—	2.0	1.9	—	—	5.5	10.7	14.0	26.1	—	—	—	—	—	—	9.0	4.9	—	—	68.2	15.1	6.5	2.5	—	—	—	—	—	—
	下旬	—	—	30.0	6.8	7.0	10.4	6.0	6.3	6.0	3.6	8.0	2.7	7.0	0.9	—	—	—	—	—	—	1.0	4.9	—	—	—	—	—	—	10.0	5.4	—	—	55.5	12.3	25.0	9.7	—	—	6.0	14.8	—	—
	小計	20.0	42.6	72.0	16.4	13.0	19.4	6.0	6.3	32.0	19.0	49.0	16.7	1.0	0.9	8.0	7.6	2.5	8.9	15.0	29.1	17.0	34.8	—	—	—	—	—	—	27.0	14.6	—	—	159.0	35.3	31.5	12.2	—	—	6.0	12.8	4.0	18.2
7	上旬	—	—	4.0	0.9	—	—	8.0	8.6	4.0	2.4	1.0	0.3	11.0	10.3	2.0	1.9	—	—	3.0	5.8	—	—	—	—	—	—	—	—	10.0	5.4	—	—	7.5	1.6	11.5	4.5	24.0	43.6	—	—	—	—
	中旬	—	—	8.0	1.8	—	—	15.0	15.9	2.0	1.2	—	—	18.5	17.4	2.0	1.9	—	—	1.0	1.9	—	—	—	—	13.5	19.1	—	—	46.0	8.7	—	—	—	—	32.0	12.4	4.0	7.3	—	—	—	—
	下旬	—	—	21.0	4.8	—	—	6.0	6.3	20.5	12.2	2.0	0.7	3.0	2.8	1.0	1.0	—	—	—	—	—	—	—	—	4.0	5.7	—	—	11.0	6.0	—	—	3.5	0.8	14.0	5.4	—	—	—	—	—	—
	小計	—	—	33.0	7.5	—	—	29.0	30.8	26.5	15.8	3.0	1.0	32.5	30.5	5.0	4.8	—	—	4.0	7.7	—	—	—	—	17.5	24.8	—	—	37.0	20.1	—	—	11.0	2.4	57.5	22.3	28.0	50.9	—	—	—	—
8	上旬	—	—	12.0	2.8	—	—	2.0	2.1	—	—	—	—	17.0	16.0	3.0	2.9	—	—	—	—	10.0	18.9	—	—	—	—	21.0	49.4	—	—	—	—	17.0	3.8	—	—	—	—	—	—	—	—
	中旬	—	—	29.0	6.6	—	—	3.0	3.2	—	—	—	—	11.0	10.3	—	—	—	—	—	—	2.5	4.7	—	—	—	—	—	—	—	—	—	—	11.0	2.4	4.5	1.7	—	—	—	—	—	—
	下旬	—	—	33.0	7.5	—	—	6.0	6.3	—	—	—	—	12.0	11.3	—	—	—	—	—	—	5.0	9.4	—	—	—	—	—	—	6.5	3.5	—	—	11.5	2.6	18.0	7.0	—	—	—	—	—	—
	小計	—	—	74.0	16.9	—	—	11.0	11.6	—	—	—	—	40.0	37.6	3.0	2.9	—	—	—	—	17.5	33.0	—	—	—	—	21.0	49.4	6.5	3.5	—	—	39.5	8.8	22.5	8.7	—	—	—	—	—	—
9	上旬	—	—	24.0	5.5	—	—	—	—	—	—	7.0	2.3	2.0	1.9	1.0	0.9	2.0	7.2	—	—	5.0	9.4	1.0	1.8	—	—	—	—	—	—	4.0	13.3	1.0	0.2	20.0	7.8	—	—	—	—	—	—
	中旬	2.0	4.3	27.0	6.2	3.0	4.5	2.0	2.1	—	—	—	—	—	—	3.0	2.9	7.5	26.8	5.0	9.7	2.0	3.8	—	—	—	—	4.0	9.5	4.0	2.2	—	—	9.5	2.1	20.5	7.9	—	—	—	—	—	—
	下旬	2.0	4.2	24.0	5.4	10.0	14.9	2.0	2.1	—	—	5.0	1.7	—	—	6.0	5.7	2.0	7.1	3.0	5.8	—	—	—	—	—	—	10.0	23.5	9.0	4.9	—	—	6.5	1.5	23.5	9.1	—	—	—	—	—	—
	小計	4.0	8.5	75.0	17.1	13.0	19.4	4.0	4.2	—	—	12.0	4.0	2.0	1.9	10.0	9.5	11.5	41.1	8.0	15.5	7.0	13.2	1.0	1.8	—	—	14.0	33.0	13.0	7.1	4.0	13.3	17.0	3.8	64.0	24.8	—	—	—	—	—	—
10	上旬	—	—	30.0	6.8	2.0	3.0	—	—	—	—	14.0	4.8	—	—	2.0	1.9	—	—	7.0	13.7	—	—	8.5	15.3	—	—	—	—	14.0	7.6	—	—	8.5	1.9	10.0	3.9	—	—	—	—	—	—
	中旬	—	—	30.0	6.8	—	—	3.0	3.2	—	—	1.0	0.3	—	—	6.0	5.7	—	—	2.5	4.9	—	—	8.5	15.3	7.5	10.6	—	—	18.0	9.8	—	—	10.9	2.3	18.0	7.0	20.0	36.4	—	—	—	—
	下旬	—	—	33.0	7.5	14.0	20.9	10.5	11.1	—	—	24.0	8.2	13.0	12.2	—	—	14.0	50.0	5.0	9.7	4.0	7.5	—	—	15.0	21.3	—	—	22.0	11.9	—	—	13.0	2.9	7.5	2.9	—	—	—	—	—	—
	小計	—	—	93.0	21.1	16.0	23.9	13.5	14.3	—	—	39.0	13.3	13.0	12.2	8.0	7.6	14.0	50.0	14.5	28.3	4.0	7.5	17.0	30.6	22.5	31.9	—	—	54.0	29.3	—	—	32.0	7.1	35.5	13.8	20.0	36.4	—	—	—	—
11	上旬	—	—	27.0	6.2	15.0	22.4	15.0	15.9	—	—	—	—	—	—	—	—	—	—	—	—	3.5	6.6	—	—	11.0	15.6	—	—	8.0	4.3	—	—	19.0	4.2	—	—	—	—	—	—	—	—
	中旬	—	—	28.0	8.8	3.0	4.5	—	—	—	—	—	—	—	—	—	—	—	—	2.0	3.9	4.0	7.6	3.0	5.4	1.0	1.4	—	—	—	—	—	—	16.5	3.7	4.0	1.6	—	—	—	—	15.0	68.2
	下旬	2.0	4.3	3.0	0.7	1.0	1.4	5.0	5.3	—	—	—	—	—	—	—	—	—	—	—	—	—	—	—	—	15.0	21.3	—	—	—	—	—	—	8.5	1.9	2.0	0.7	—	—	—	—	1.0	4.6
	小計	2.0	4.3	68.0	15.7	19.0	28.3	20.0	21.2	—	—	—	—	—	—	—	—	—	—	2.0	3.9	7.5	14.2	3.0	5.4	12.0	17.0	—	—	8.0	4.3	—	—	44.0	9.8	6.0	2.3	—	—	—	—	16.0	72.8
12	上旬	—	—	—	—	—	—	—	—	—	—	3.0	1.0	—	—	—	—	—	—	1.0	1.9	—	—	—	—	2.5	3.6	—	—	—	—	—	—	6.0	1.4	—	—	—	—	—	—	—	—
	中旬	—	—	—	—	—	—	—	—	—	—	59.0	20.1	—	—	—	—	—	—	—	—	—	—	—	—	—	—	—	—	—	—	—	—	6.0	1.3	—	—	—	—	—	—	—	—
	下旬	—	—	—	—	—	—	—	—	—	—	—	—	—	—	—	—	—	—	—	—	—	—	—	—	—	—	—	—	—	—	—	—	—	—	—	—	—	—	—	—
	小計	—	—	—	—	—	—	—	—	—	—	62.0	21.1	—	—	—	—	—	—	1.0	1.9	—	—	—	—	2.5	3.6	—	—	—	—	—	—	12.0	2.7	—	—	—	—	—	—	—	—
1	上旬	—	—	—	—	—	—	1.0	1.1	22.0	13.1	—	—	2.0	1.9	—	—	—	—	—	—	—	—	—	—	—	—	—	—	—	—	—	—	—	—	—	—	—	—	—	—
	中旬	—	—	—	—	—	—	—	—	—	—	—	—	—	—	—	—	—	—	—	—	—	—	—	—	—	—	—	—	—	—	—	—	—	—	—	—	—	—	—	—
	下旬	—	—	—	—	—	—	—	—	—	—	1.0	0.3	—	—	—	—	—	—	—	—	—	—	—	—	—	—	—	—	—	—	—	—	—	—	—	—	—	—	—	—
	小計	—	—	—	—	—	—	1.0	1.1	22.0	13.1	1.0	0.3	2.0	1.9	—	—	—	—	—	—	—	—	—	—	—	—	—	—	—	—	—	—	—	—	—	—	—	—	—	—
2	上旬	—	—	—	—	—	—	—	—	—	—	—	—	—	—	—	—	—	—	—	—	—	—	—	—	—	—	2.0	4.7	26.0	—	—	—	—	—	—	—	—	—	—	—
	中旬	—	—	—	—	—	—	—	—	—	—	—	—	1.0	0.9	5.5	5.2	—	—	—	—	—	—	—	—	—	—	—	—	—	14.1	—	—	—	—	—	—	—	—	—	—
	下旬	—	—	—	—	—	—	—	—	—	—	—	—	—	—	4.0	3.8	—	—	—	—	—	—	4.0	7.2	—	—	—	—	—	—	—	—	—	—	—	—	—	—	—	—
	小計	—	—	—	—	—	—	—	—	—	—	—	—	1.0	0.9	9.5	9.0	—	—	—	—	—	—	4.0	7.2	—	—	2.0	4.7	26.0	14.1	—	—	—	—	—	—	—	—	—	—
合計		47.0	100.0	438.0	100.0	67.0	100.0	94.5	100.0	168.0	100.0	294.0	100.0	106.5	100.0	105.0	100.0	28.0	100.0	51.5	100.0	53.0	100.0	55.5	100.0	70.5	100.0	42.5	100.0	184.5	100.0	30.0	100.0	451.0	100.0	258.0	100.0	55.0	100.0	47.0	100.0	22.0	100.0

農業勞働旬別表

| | 9 | | | 13 | | | 14 | | | 17 | | | 18 | | | 19 | | | 20 | | | 22 | | | 35 | | | 36 | | | 37 | | | 38 | | | 39 | | | 40 | | | 41 | | | 42 | | | 43 | | | 44 | | | 45 | | | 50 | | | 合計 | | | 平均 | | |
|---|---|---

第七表　馬及び騾農業勞働旬別表

月	旬別	農家番號 2 實數	百分比	3 實數	百分比	6 實數	百分比	9 實數	百分比	13 實數	百分比	14 實數	百分比	17 實數	百分比	18 實數	百分比	19 實數	百分比	20 實數	百分比	22 實數	百分比	35 實數	百分比	36 實數	百分比	37 實數	百分比	38 實數	百分比	39 實數	百分比	40 實數	百分比	41 實數	百分比	42 實數	百分比	43 實數	百分比	44 實數	百分
		頭	%	頭	%	頭	%	頭	%	頭	%	頭	%	頭	%	頭	%	頭	%	頭	%	頭	%	頭	%	頭	%	頭	%	頭	%	頭	%	頭	%	頭	%	頭	%	頭	%	頭	%	頭	%
3	上旬	40.0	10.0	40.0	3.4	6.0	1.3	14.0	3.2	—	—	8.0	3.0	20.0	4.7	24.0	6.7	18.0	3.8	—	—	27.0	8.4	—	—	9.0	8.1	5.0	2.0	8.0	1.3	9.0	2.6	16.0	3.6	8.0	1.6	45.0	3.4	6.0	1.6	3.0	
	中旬	40.0	10.0	28.0	2.4	6.0	1.3	11.0	2.6	13.0	8.2	16.0	6.0	4.0	0.9	6.0	1.7	10.0	2.1	—	—	21.0	6.6	—	—	—	—	14.0	5.7	14.0	2.3	—	—	10.0	2.3	10.0	2.0	45.0	3.4	10.0	2.6	7.0	
	下旬	44.0	11.0	44.0	3.8	20.0	4.4	22.0	5.1	1.0	0.6	6.0	2.3	14.0	3.3	15.0	4.2	20.0	4.3	—	—	20.0	6.2	—	—	—	—	18.0	7.4	18.0	2.9	10.0	2.9	22.0	5.0	20.0	3.9	44.0	3.4	6.0	1.6	7.0	
	小計	124.0	31.0	112.0	9.6	32.0	7.0	47.0	10.9	14.0	8.8	30.0	11.3	38.0	8.9	45.0	12.6	48.0	10.2	—	—	68.0	21.2	—	—	9.0	8.1	19.0	7.7	40.0	6.5	19.0	5.5	48.0	10.9	38.0	7.5	134.0	10.2	22.0	5.8	17.0	
4	上旬	40.0	10.0	40.0	3.4	22.0	4.9	20.0	4.7	13.0	8.2	16.0	6.0	10.0	2.3	11.0	3.1	16.0	3.4	—	—	24.0	7.5	—	—	3.0	2.7	16.0	6.5	14.0	2.3	8.5	2.5	20.0	4.5	20.0	3.9	36.0	2.8	6.0	1.6	6.0	
	中旬	40.0	10.0	40.0	3.4	20.0	4.4	20.0	4.7	4.0	2.5	10.0	3.8	18.0	4.2	—	—	16.0	3.4	—	—	7.0	2.2	—	—	2.0	1.8	18.0	7.4	18.0	2.9	8.5	2.5	16.0	3.6	18.0	3.6	41.0	3.1	10.0	2.6	9.0	
	下旬	36.0	9.0	40.0	3.4	21.0	4.7	16.0	3.7	4.0	2.5	10.0	3.8	14.0	3.3	10.0	2.8	13.0	2.8	—	—	19.0	5.9	—	—	16.0	14.3	4.0	1.6	20.0	3.3	2.5	0.7	20.0	4.5	18.0	3.6	45.0	3.4	12.0	3.1	7.0	
	小計	116.0	29.0	120.0	10.2	63.0	14.0	56.0	13.1	21.0	13.2	36.0	13.6	42.0	9.8	21.0	5.9	45.0	9.6	—	—	50.0	15.6	—	—	21.0	18.8	38.0	15.5	52.0	8.5	19.5	5.7	56.0	12.6	56.0	11.1	122.0	9.3	28.0	7.3	22.0	
5	上旬	2.0	8.0	30.0	2.6	19.0	4.2	10.0	2.3	5.0	3.1	2.0	0.7	14.0	3.3	5.0	1.4	15.0	3.2	—	—	20.0	6.2	—	—	14.0	12.5	4.0	1.7	18.0	2.9	8.5	2.5	2.0	0.5	18.0	3.6	42.0	3.2	12.0	3.2	10.0	
	中旬	19.0	4.8	20.0	1.7	4.0	0.9	4.0	0.9	8.0	5.0	6.0	2.3	14.0	3.3	2.0	0.6	13.0	2.8	—	—	14.0	4.4	—	—	6.0	5.4	2.0	0.8	15.0	2.5	7.0	2.1	18.0	4.1	20.0	3.9	30.0	2.3	14.0	3.7	8.0	
	下旬	12.0	3.0	22.0	1.9	9.0	2.0	1.0	0.9	6.0	3.8	—	—	18.0	4.2	2.0	0.6	14.0	3.0	—	—	8.0	2.5	—	—	4.0	3.6	2.0	0.8	11.0	1.8	—	—	8.0	1.8	18.0	3.6	14.0	1.1	12.0	3.1	4.0	
	小計	63.0	15.8	72.0	6.2	32.0	7.1	18.0	4.1	19.0	11.9	8.0	3.0	46.0	10.8	9.0	2.6	42.0	9.0	—	—	42.0	13.1	—	—	24.0	21.5	8.0	3.3	44.0	7.2	15.5	4.6	28.0	6.4	56.0	11.1	86.0	6.6	38.0	10.0	22.0	
6	上旬	4.0	1.0	40.0	3.4	4.0	0.9	4.0	0.9	—	—	2.0	0.7	—	—	—	—	6.0	1.3	—	—	6.0	1.9	—	—	1.0	0.9	2.0	0.8	5.0	0.8	1.5	0.4	12.0	2.7	8.0	1.2	24.0	1.8	6.0	1.6	8.0	
	中旬	—	—	20.0	1.7	2.0	0.4	—	—	—	—	—	—	8.0	1.9	1.0	0.3	—	—	—	—	1.0	0.3	—	—	7.0	6.3	18.0	7.4	15.0	2.4	5.0	1.5	14.0	3.2	18.0	3.6	29.0	2.2	10.0	2.6	3.0	
	下旬	8.0	2.0	16.0	1.4	6.0	1.4	6.0	1.4	—	—	—	—	—	—	2.0	0.5	6.0	1.3	—	—	1.0	0.3	—	—	1.0	0.9	6.0	2.4	3.0	0.5	1.0	0.3	18.0	4.1	14.0	2.8	27.0	2.1	9.0	2.4	—	
	小計	12.0	3.0	76.0	6.5	12.0	2.7	10.0	2.3	—	—	2.0	0.7	8.0	1.9	3.0	0.8	12.0	2.6	—	—	8.0	2.5	—	—	9.0	8.1	26.0	10.6	23.0	3.7	7.5	2.2	44.0	10.0	40.0	8.0	80.0	6.1	25.0	6.6	11.0	
7	上旬	8.0	2.0	37.0	3.2	13.0	12.9	—	—	3.0	1.9	3.0	1.1	12.0	2.8	—	—	15.0	3.2	—	—	8.0	2.5	—	—	2.0	1.8	4.0	1.7	16.0	2.6	3.0	0.9	14.0	3.2	6.5	1.2	39.0	3.0	8.0	2.1	6.0	
	中旬	21.0	5.2	40.0	3.4	21.0	4.7	3.0	0.7	1.0	0.6	5.0	1.9	7.0	1.6	2.0	0.5	15.0	3.2	—	—	7.0	2.2	—	—	2.5	2.2	17.0	6.9	7.0	1.1	2.7	0.8	12.0	2.7	14.0	2.8	44.5	3.4	12.0	3.1	4.0	
	下旬	24.0	6.0	32.0	2.8	9.0	2.0	9.0	2.1	—	—	6.0	2.3	7.0	1.6	2.0	0.5	1.0	0.2	—	—	—	—	—	—	3.0	2.7	10.0	4.1	9.0	1.5	6.0	1.8	8.0	1.8	8.0	1,6	17.0	1.3	8.0	2.1	4.0	
	小計	53.0	13.2	109.0	9.4	43.0	9.6	12.0	2.8	4.0	2.5	14.0	5.3	26.0	6.0	4.0	1.0	31.0	6.6	—	—	15.0	4.7	—	—	7.5	6.7	31.0	12.7	32.0	5.2	11.7	3.5	34.0	7.7	28.0	5.6	100.5	7.7	28.0	7.3	14.0	
8	上旬	8.0	2.0	12.0	1.1	4.0	0.9	—	—	2.0	1.3	—	—	11.0	2.5	7.0	2.0	2.0	0.4	—	—	7.0	2.2	—	—	1.0	0.9	—	—	—	—	3.0	0.9	—	—	—	—	5.0	0.4	—	—	3.0	
	中旬	8.0	2.0	20.0	1.7	6.0	1.3	2.0	0.5	—	—	6.0	2.3	8.0	1.9	10.0	2.8	1.0	0.2	—	—	—	—	—	—	—	—	6.0	2.4	—	—	—	—	—	—	4.0	0.8	10.0	1.1	—	—	—	
	下旬	—	—	20.0	1.7	10.0	2.2	2.0	0.5	—	—	—	—	30.0	7.0	5.0	1.4	3.0	0.7	—	—	—	—	—	—	6.0	5.4	6.0	2.4	—	—	—	—	—	—	4.0	0.8	20.0	1.5	—	—	3.0	
	小計	16.0	4.0	52.0	4.5	20.0	4.4	4.0	1.0	2.0	1.3	6.0	2.3	49.0	11.4	22.0	6.2	6.0	1.3	—	—	7.0	2.2	—	—	7.0	6.3	12.0	4.8	—	—	3.0	0.9	—	—	4.0	0.8	20.0	1.5	—	—	3.0	
9	上旬	2.0	0.5	38.0	3.3	14.0	3.1	—	—	2.0	1.3	—	—	8.0	1.9	10.0	2.8	4.0	0.8	—	—	—	—	—	—	2.0	1.8	6.0	2.4	18.0	2.9	2.0	0.6	6.0	1.4	6.0	1.2	36.0	2.8	2.0	0.5	—	
	中旬	4.0	1.0	27.0	2.3	26.0	5.8	10.0	2.3	—	—	2.0	0.7	18.0	4.2	16.0	4.4	10.0	2.1	—	—	4.0	1.2	—	—	—	—	13.0	5.3	3.0	0.5	3.0	0.9	10.0	2.3	18.0	3.6	45.0	3.4	14.0	3.7	3.0	
	下旬	10.0	2.5	37.0	2.3	25.0	5.5	20.0	4.7	3.0	1.9	16.0	6.0	18.0	4.2	22.0	6.1	12.0	2.6	—	—	6.0	1.9	—	—	—	—	8.0	3.3	13.0	2.1	15.0	4.4	12.0	2.7	16.0	3.1	50.0	3.8	2.0	0.5	2.0	
	小計	16.0	4.0	92.0	7.9	65.0	14.4	30.0	7.0	5.0	3.2	18.0	6.7	44.0	10.3	48.0	13.3	26.0	5.5	—	—	10.0	3.1	—	—	2.0	1.8	27.0	11.0	34.0	5.5	20.0	5.9	28.0	6.4	40.0	7.9	131.0	10.0	18.0	4.7	5.0	
10	上旬	—	—	43.0	3.7	27.0	6.0	20.0	4.7	4.0	2.5	14.0	5.2	10.0	2.3	17.0	4.8	15.0	3.2	—	—	8.0	2.5	—	—	—	—	16.0	6.5	21.0	3.4	18.0	5.3	20.0	4.5	6.0	1.2	30.0	2.3	20.0	5.2	4.0	
	中旬	—	—	37.0	3.2	24.0	5.3	20.0	4.7	2.0	1.3	16.0	6.0	20.0	4.7	14.0	3.9	12.0	4.5	—	—	—	—	—	—	6.0	5.4	4.0	1.7	23.0	3.7	20.0	5.9	15.0	3.4	2.0	0.4	32.5	2.5	6.0	1.6	7.0	
	下旬	—	—	45.0	3.9	27.0	6.0	20.0	4.7	—	—	14.0	5.3	20.0	4.7	20.0	5.6	19.0	4.0	—	—	8.0	2.5	—	—	2.0	1.8	8.0	3.3	26.0	4.3	10.0	2.9	20.0	4.5	20.0	3.9	53.0	4.0	8.0	2.1	2.0	
	小計	—	—	125.0	10.8	78.0	17.3	60.0	14.1	6.0	3.8	44.0	16.5	50.0	11.7	51.0	14.3	55.0	11.7	—	—	16.0	5.0	—	—	8.0	7.2	28.0	11.5	70.0	11.4	48.0	14.1	55.0	12.4	28.0	5.5	115.5	8.8	34.0	8.9	13.0	
11	上旬	—	—	20.0	1.7	25.0	5.5	18.0	4.2	8.0	5.0	14.0	5.2	20.0	4.7	10.0	2.8	16.0	3.4	—	—	7.0	2.2	—	—	4.0	3.6	2.0	0.8	22.0	3.6	14.0	4.1	15.0	3.4	17.0	3.3	45.0	3.4	4.0	1.0	4.0	
	中旬	—	—	15.0	1.3	17.0	3.8	14.0	3.2	—	1.3	18.0	6.8	20.0	4.7	18.0	5.0	16.0	3.4	—	—	20.0	6.2	3.0	42.9	—	—	—	—	22.0	8.6	20.0	5.9	20.0	4.5	20.0	3.9	50.0	3.8	18.0	4.8	11.0	
	下旬	—	—	40.0	3.5	9.0	2.0	8.0	1.9	2.0	—	6.0	2.3	16.0	3.7	12.0	3.4	18.0	3.8	—	—	3.0	0.9	—	—	—	—	2.0	0.8	29.0	4.7	12.0	3.5	8.0	1.8	18.0	3.6	45.0	3.4	14.0	3.7	12.0	
	小計	—	—	75.0	6.5	51.0	11.3	40.0	9.3	10.0	6.3	38.0	14.3	56.0	13.1	40.0	11.2	50.0	10.6	—	—	30.0	9.3	3.0	42.9	4.0	3.6	4.0	1.6	73.0	11.9	46.0	13.5	43.0	9.7	55.0	10.8	140.0	10.6	36.0	9.5	27.0	
12	上旬	—	—	50.0	4.3	17.0	3.8	14.0	3.2	14.0	8.8	6.0	2.3	20.0	4.7	13.0	3.6	20.0	4.3	—	—	—	—	—	—	8.0	2.1	—	—	30.0	4.9	18.0	5.3	6.0	1.4	20.0	3.9	50.0	3.8	18.0	4.8	5.0	
	中旬	—	—	10.0	0.9	10.0	2.2	20.0	4.7	14.0	8.8	4.0	1.5	14.0	3.3	12.0	3.4	18.0	3.8	—	—	—	—	—	—	4.0	3.6	16.0	6.6	30.0	4.9	20.0	5.9	8.0	1.8	20.0	3.9	45.0	3.4	20.0	4.2	8.0	
	下旬	—	—	53.0	4.6	3.0	0.7	20.0	4.7	12.0	7.5	14.0	5.2	22.0	5.1	9.0	2.5	22.0	4.7	—	—	—	—	—	—	6.0	5.4	6.0	2.4	30.0	4.9	22.0	6.4	18.0	4.1	22.0	4.3	40.0	3.1	20.0	5.2	9.0	
	小計	—	—	113.0	9.8	30.0	6.7	54.0	12.6	40.0	25.1	24.0	9.0	56.0	13.1	34.0	9.5	60.0	12.8	—	—	—	—	—	—	18.0	16.1	22.0	9.0	90.0	14.7	60.0	17.6	32.0	7.3	62.0	12.1	135.0	10.3	58.0	15.2	22.0	
1	上旬	—	—	50.0	4.3	12.0	2.7	18.0	4.2	—	—	10.0	3.7	—	—	15.0	4.2	16.0	3.4	—	—	18.0	5.6	—	—	—	—	6.0	2.5	33.0	5.4	20.0	5.8	20.0	4.5	20.0	3.9	50.0	3.9	18.0	4.8	8.0	
	中旬	—	—	50.0	4.3	1.0	0.2	20.0	4.7	8.0	5.0	6.0	2.3	—	—	12.0	3.4	18.0	3.8	—	—	18.0	5.6	—	—	2.0	1.8	—	—	27.0	4.4	17.0	5.0	14.0	3.1	18.0	6.5	50.0	3.9	18.0	5.8	7.0	
	下旬	—	—	55.0	4.8	6.0	1.3	14.0	3.2	22.0	13.9	4.0	1.5	3.0	0.7	17.0	4.8	22.0	4.7	—	—	9.0	2.8	—	—	—	—	2.0	0.8	33.0	5.4	20.0	5.8	10.0	2.3	22.0	4.3	55.0	4.2	22.0	5.6	5.0	
	小計	—	—	155.0	13.4	19.0	4.2	52.0	12.1	30.0	18.9	20.0	7.5	3.0	0.7	44.0	12.4	56.0	11.9	—	—	45.0	14.0	—	—	2.0	1.8	8.0	3.3	93.0	15.2	57.0	16.6	44.0	9.9	60.0	11.7	155.0	12.0	58.0	15.2	20.0	
2	上旬	—	—	10.0	0.9	—	—	10.0	2.3	—	—	6.0	2.3	—	—	15.0	4.2	12.0	2.6	—	—	3.0	0.9	—	—	—	—	—	—	18.0	2.9	4.0	1.1	—	—	6.0	1.2	50.0	3.8	4.0	1.1	—	
	中旬	—	—	10.0	0.9	6.0	1.3	20.0	4.7	—	—	8.0	3.0	8.0	1.9	12.0	3.3	12.0	2.6	—	—	18.0	5.6	—	—	—	—	8.0	3.3	21.0	3.4	16.0	4.7	16.0	3.6	18.0	3.6	—	—	16.0	4.2	1.0	
	下旬	—	—	40.0	3.4	—	—	16.0	3.7	8.0	5.0	17.0	4.5	2.0	0.4	9.0	2.5	14.0	3.0	4.0	57.1	—	—	14.0	5.7	24.0	3.9	14.0	4.1	14.0	3.1	16.0	3.1	40.0	3.1	16.0	4.2	7.0	
	小計	—	—	60.0	5.2	6.0	1.3	46.0	10.7	8.0	5.0	26.0	9.8	10.0	2.3	36.0	10.0	38.0	8.2	—	—	30.0	9.3	4.0	57.1	—	—	22.0	9.0	63.0	10.2	34.0	9.9	30.0	6.7	40.0	7.9	90.0	6.9	36.0	9.5	8.0	
合計		400.0	100.0	1,161.0	100.0	451.0	100.0	429.0	100.0	159.0	100.0	266.0	100.0	428.0	100.0	357.0	100.0	469.0	100.0	—	—	321.0	100.0	7.0	100.0	111.5	100.0	245.0	100.0	614.0	100.0	341.2	100.0	442.0	100.0	507.0	100.0	1,309.0	100.0	381.0	100.0	184.0	

び騾農業勞働旬別表

6		9		13		14		17		18		19		20		22		35		36		37		38		39		40		41		42		43		44		45		50		合計		平均	
實數	百分比	實數	百分比	實數	百分比	實數	百分比	實數	百分比	實數	百分比	實數	百分比	實數	百分比	實數	百分比	實數	百分比	實數	百分比	實數	百分比	實數	百分比	實數	百分比	實數	百分比	實數	百分比	實數	百分比	實數	百分比	實數	百分比	實數	百分比	實數	百分比	實數	百分比
頭 %		頭 %		頭 %		頭 %		頭 %		頭 %		頭 %		頭 %		頭 %		頭 %		頭 %		頭 %		頭 %		頭 %		頭 %		頭 %		頭 %		頭 %		頭 %		頭 %		頭 %		頭 %	
1.3		14.0	3.2	—	—	8.0	3.0	20.0	4.7	24.0	6.7	18.0	3.8	—	—	27.0	8.4	—	—	9.0	8.1	5.0	2.0	8.0	1.3	9.0	2.6	16.0	3.6	8.0	1.6	45.0	3.4	6.0	1.6	3.0	1.6	12.0	1.3	6.0	1.7	324.0	3.3	14.1	3.3
1.3		11.0	2.6	13.0	8.2	16.0	6.0	4.0	0.9	6.0	1.7	10.0	2.1	—	—	21.0	6.6	—	—	—	—	—	—	14.0	2.3	—	—	10.0	2.3	10.0	2.0	45.0	3.4	10.0	2.6	7.0	3.8	12.0	1.3	—	—	263.0	2.7	11.4	2.7
4.4		22.0	5.1	1.0	0.6	6.0	2.3	14.0	3.3	15.0	4.2	20.0	4.3	—	—	20.0	6.2	—	—	—	—	14.0	5.7	18.0	2.9	10.0	2.9	22.0	5.0	20.0	3.9	44.0	3.4	6.0	1.6	7.0	3.8	32.0	3.4	16.0	4.4	395.0	3.9	17.2	3.9
7.0		**47.0**	**10.9**	**14.0**	**8.8**	**30.0**	**11.3**	**38.0**	**8.9**	**45.0**	**12.6**	**48.0**	**10.2**	—	—	**68.0**	**21.2**	—	—	**9.0**	**8.1**	**19.0**	**7.7**	**40.0**	**6.5**	**19.0**	**5.5**	**48.0**	**10.9**	**38.0**	**7.5**	**134.0**	**10.2**	**22.0**	**5.8**	**17.0**	**9.2**	**56.0**	**6.0**	**22.0**	**6.1**	**982.0**	**9.9**	**42.7**	**9.9**
4.9		20.0	4.7	13.0	8.2	16.0	6.0	10.0	2.3	11.0	3.1	16.0	3.4	—	—	24.0	7.5	—	—	3.0	2.7	16.0	6.5	14.0	2.3	8.5	2.5	20.0	4.5	20.0	3.9	36.0	2.8	6.0	1.6	6.0	3.3	35.0	3.7	12.0	3.3	388.5	3.9	16.9	3.9
4.4		20.0	4.7	4.0	2.5	10.0	3.8	18.0	4.2	—	—	16.0	3.4	—	—	7.0	2.2	—	—	2.0	1.8	18.0	7.4	18.0	2.9	8.5	2.5	16.0	3.6	18.0	3.6	41.0	3.1	10.0	2.6	9.0	4.9	34.0	3.6	6.0	1.7	355.5	3.6	15.5	3.6
4.7		16.0	3.7	4.0	2.5	10.0	3.8	14.0	3.3	10.0	2.8	13.0	2.8	—	—	19.0	5.9	—	—	16.0	14.3	4.0	1.6	20.0	3.3	2.5	0.7	20.0	4.5	18.0	3.6	45.0	3.4	12.0	3.1	7.0	3.8	36.0	3.9	18.0	5.0	381.5	3.9	16.5	3.9
14.0		**56.0**	**13.1**	**21.0**	**13.2**	**36.0**	**13.6**	**42.0**	**9.8**	**21.0**	**5.9**	**45.0**	**9.6**	—	—	**50.0**	**15.6**	—	—	**21.0**	**18.8**	**38.0**	**15.5**	**52.0**	**8.5**	**19.5**	**5.7**	**56.0**	**12.6**	**56.0**	**11.1**	**122.0**	**9.3**	**28.0**	**7.3**	**22.0**	**12.0**	**105.0**	**11.2**	**36.0**	**10.0**	**1,125.5**	**11.4**	**48.9**	**11.4**
4.2		10.0	2.3	5.0	3.1	2.0	0.7	14.0	3.3	5.0	1.4	15.0	3.2	—	—	20.0	6.2	—	—	14.0	12.5	4.0	1.7	18.0	2.9	8.5	2.5	2.0	0.5	18.0	3.6	42.0	3.2	12.0	3.2	10.0	5.4	40.0	4.2	16.0	4.4	336.5	3.4	14.6	3.4
0.9		4.0	0.9	8.0	5.0	6.0	2.3	14.0	3.3	2.0	0.6	13.0	2.8	—	—	14.0	4.4	—	—	6.0	5.4	2.0	0.8	15.0	2.5	7.0	2.1	18.0	4.1	20.0	3.9	30.0	2.3	14.0	3.7	8.0	4.3	36.0	3.9	14.0	3.9	274.0	2.8	11.9	2.8
2.0		1.0	0.9	6.0	3.8	—	—	18.0	4.2	2.0	0.6	14.0	3.0	—	—	8.0	2.5	—	—	4.0	3.6	2.0	0.8	11.0	1.8	—	—	8.0	1.8	18.0	3.6	14.0	1.1	12.0	3.1	4.0	2.2	40.0	4.3	14.0	3.9	222.0	2.2	9.7	2.2
7.1		**18.0**	**4.1**	**19.0**	**11.9**	**8.0**	**3.0**	**46.0**	**10.8**	**9.0**	**2.6**	**42.0**	**9.0**	—	—	**42.0**	**13.1**	—	—	**24.0**	**21.5**	**8.0**	**3.3**	**44.0**	**7.2**	**15.5**	**4.6**	**28.0**	**6.4**	**56.0**	**11.1**	**86.0**	**6.6**	**38.0**	**10.0**	**22.0**	**11.9**	**116.0**	**12.4**	**44.0**	**12.2**	**832.5**	**8.4**	**36.2**	**8.4**
0.9		4.0	0.9	—	—	2.0	0.7	—	—	—	—	6.0	1.3	—	—	6.0	1.9	—	—	1.0	0.9	2.0	0.8	5.0	0.8	1.5	0.4	12.0	2.7	8.0	1.2	24.0	1.8	6.0	1.6	8.0	4.4	36.0	3.9	6.0	1.7	175.5	1.8	7.6	1.8
0.4		—	—	—	—	—	—	8.0	1.9	1.0	0.3	—	—	—	—	1.0	0.3	—	—	7.0	6.3	18.0	7.4	15.0	2.4	5.0	1.5	14.0	3.2	18.0	3.6	29.0	2.2	10.0	2.6	3.0	1.6	32.0	3.4	18.0	5.0	201.0	2.0	8.7	2.0
1.4		6.0	1.4	—	—	—	—	—	—	2.0	0.5	6.0	1.3	—	—	1.0	0.3	—	—	1.0	0.9	6.0	2.4	3.0	0.5	1.0	0.3	18.0	4.1	14.0	2.8	27.0	2.1	9.0	2.4	—	—	24.0	2.5	18.0	5.0	166.5	1.7	7.2	1.7
2.7		**10.0**	**2.3**	—	—	**2.0**	**0.7**	**8.0**	**1.9**	**3.0**	**0.8**	**12.0**	**2.6**	—	—	**8.0**	**2.5**	—	—	**9.0**	**8.1**	**26.0**	**10.6**	**23.0**	**3.7**	**7.5**	**2.2**	**44.0**	**10.0**	**40.0**	**8.0**	**80.0**	**6.1**	**25.0**	**6.6**	**11.0**	**6.0**	**92.0**	**9.8**	**42.0**	**11.7**	**542.5**	**5.5**	**23.5**	**5.5**
12.9		—	—	3.0	1.9	3.0	1.1	12.0	2.8	—	—	15.0	3.2	—	—	8.0	2.5	—	—	2.0	1.8	4.0	1.7	16.0	2.6	3.0	0.9	14.0	3.2	6.5	1.2	39.0	3.0	8.0	2.1	6.0	3.2	32.0	3.4	12.0	3.3	241.0	2.4	10.5	2.4
4.7		3.0	0.7	1.0	0.6	5.0	1.9	7.0	1.6	2.0	0.5	15.0	3.2	—	—	7.0	2.2	—	—	2.5	2.2	17.0	6.9	7.0	1.1	2.7	0.8	12.0	2.7	14.0	2.8	44.5	3.4	12.0	3.1	4.0	2.2	8.0	0.9	2.0	0.6	247.7	2.6	10.8	2.6
2.0		9.0	2.1	—	—	6.0	2.3	7.0	1.6	2.0	0.5	1.0	0.2	—	—	—	—	—	—	3.0	2.7	10.0	4.1	9.0	1.5	6.0	1.8	8.0	1.8	8.0	1.6	17.0	1.3	8.0	2.1	4.0	2.2	4.0	0.4	—	—	167.0	1.7	7.3	1.7
9.6		**12.0**	**2.8**	**4.0**	**2.5**	**14.0**	**5.3**	**26.0**	**6.0**	**4.0**	**1.0**	**31.0**	**6.6**	—	—	**15.0**	**4.7**	—	—	**7.5**	**6.7**	**31.0**	**12.7**	**32.0**	**5.2**	**11.7**	**3.5**	**34.0**	**7.7**	**28.0**	**5.6**	**100.5**	**7.7**	**28.0**	**7.3**	**14.0**	**7.6**	**44.0**	**4.7**	**14.0**	**3.9**	**655.7**	**6.7**	**28.6**	**6.7**
0.9		—	—	2.0	1.3	—	—	11.0	2.5	7.0	2.0	2.0	0.4	—	—	7.0	2.2	—	—	1.0	0.9	—	—	—	—	3.0	0.9	—	—	—	—	—	—	—	—	—	—	2.0	0.2	—	—	59.0	0.6	2.6	0.6
1.3		2.0	0.5	—	—	6.0	2.3	8.0	1.9	10.0	2.8	1.0	0.2	—	—	—	—	—	—	—	—	6.0	2.4	—	—	—	—	—	—	—	—	5.0	0.4	—	—	3.0	1.6	—	—	—	—	75.0	0.8	3.2	0.8
2.2		2.0	0.5	—	—	—	—	30.0	7.0	5.0	1.4	3.0	0.7	—	—	—	—	—	—	6.0	5.4	6.0	2.4	—	—	—	—	—	—	4.0	0.8	10.0	1.1	—	—	—	—	—	—	—	—	101.0	1.0	4.4	1.0
4.4		**4.0**	**1.0**	**2.0**	**1.3**	**6.0**	**2.3**	**49.0**	**11.4**	**22.0**	**6.2**	**6.0**	**1.3**	—	—	**7.0**	**2.2**	—	—	**7.0**	**6.3**	**12.0**	**4.8**	—	—	**3.0**	**0.9**	—	—	**4.0**	**0.8**	**20.0**	**1.5**	—	—	**3.0**	**1.6**	**2.0**	**0.2**	—	—	**235.0**	**2.4**	**10.2**	**2.4**
3.1		—	—	2.0	1.3	—	—	8.0	1.9	10.0	2.8	4.0	0.8	—	—	—	—	—	—	2.0	1.8	6.0	2.4	18.0	2.9	2.0	0.6	6.0	1.4	6.0	1.2	36.0	2.8	2.0	0.5	—	—	—	—	14.0	3.9	170.0	1.7	7.4	1.7
5.8		10.0	2.3	—	—	2.0	0.7	18.0	4.2	16.0	4.4	10.0	2.1	—	—	4.0	1.2	—	—	—	—	13.0	5.3	3.0	0.5	3.0	0.9	10.0	2.3	18.0	3.6	45.0	3.4	14.0	3.7	3.0	1.6	40.0	4.3	—	—	266.0	2.7	11.6	2.7
5.5		20.0	4.7	3.0	1.9	16.0	6.0	18.0	4.2	22.0	6.1	12.0	2.6	—	—	6.0	1.9	—	—	—	—	8.0	3.3	13.0	2.1	15.0	4.4	12.0	2.7	16.0	3.1	50.0	3.8	2.0	0.5	2.0	1.1	—	—	—	—	277.0	2.8	12.0	2.8
14.4		**30.0**	**7.0**	**5.0**	**3.2**	**18.0**	**6.7**	**44.0**	**10.3**	**48.0**	**12.3**	**26.0**	**5.5**	—	—	**10.0**	**3.1**	—	—	**2.0**	**1.8**	**27.0**	**11.0**	**34.0**	**5.5**	**20.0**	**5.9**	**28.0**	**6.4**	**40.0**	**7.9**	**131.0**	**10.0**	**18.0**	**4.7**	**5.0**	**2.7**	**40.0**	**4.3**	**14.0**	**3.9**	**713.0**	**7.2**	**31.0**	**7.2**
6.0		20.0	4.7	4.0	2.5	14.0	5.2	10.0	2.3	17.0	4.1	15.0	3.2	—	—	8.0	2.5	—	—	—	—	16.0	6.5	21.0	3.4	18.0	5.3	20.0	4.5	6.0	1.2	30.0	2.3	20.0	5.2	4.0	2.2	28.0	3.0	—	—	321.0	3.3	14.0	3.3
5.3		20.0	4.7	2.0	1.3	16.0	6.0	20.0	4.7	14.0	3.3	12.0	4.5	—	—	—	—	—	—	6.0	5.4	4.0	1.7	23.0	3.7	20.0	5.9	15.0	3.4	2.0	0.4	32.5	2.5	6.0	1.6	7.0	3.8	40.0	4.3	—	—	309.5	3.1	13.5	3.1
6.0		20.0	4.7	—	—	14.0	5.3	20.0	4.7	20.0	5.6	19.0	4.0	—	—	8.0	2.5	—	—	2.0	1.8	8.0	3.3	26.0	4.3	10.0	2.9	20.0	4.5	20.0	3.9	53.0	4.0	8.0	2.1	2.0	1.1	40.0	4.2	15.0	4.2	377.0	3.8	16.4	3.8
17.3		**60.0**	**14.1**	**6.0**	**3.8**	**44.0**	**16.5**	**50.0**	**11.7**	**51.0**	**14.3**	**55.0**	**11.7**	—	—	**16.0**	**5.0**	—	—	**8.0**	**7.2**	**28.0**	**11.5**	**70.0**	**11.4**	**48.0**	**14.1**	**55.0**	**12.4**	**28.0**	**5.5**	**115.5**	**8.8**	**34.0**	**8.9**	**13.0**	**7.1**	**108.0**	**11.5**	**15.0**	**4.2**	**1,007.5**	**10.2**	**43.9**	**10.2**
5.5		18.0	4.2	8.0	5.0	14.0	5.2	20.0	4.7	10.0	2.8	16.0	3.4	—	—	7.0	2.2	—	—	4.0	3.6	2.0	0.8	22.0	3.6	14.0	4.1	15.0	3.4	17.0	3.3	45.0	3.4	4.0	1.0	4.0	2.2	16.0	1.7	—	—	281.0	2.9	12.2	2.9
3.8		14.0	3.2	—	1.3	18.0	6.8	20.0	4.7	18.0	5.0	16.0	3.4	—	—	20.0	6.2	3.0	42.9	—	—	—	—	22.0	8.6	20.0	5.9	20.0	4.5	20.0	3.9	50.0	3.8	18.0	4.8	11.0	6.0	12.0	1.3	4.0	1.1	318.0	3.2	13.8	3.2
2.0		8.0	1.9	2.0	—	6.0	2.3	16.0	3.7	12.0	3.4	18.0	3.8	—	—	3.0	0.9	—	—	—	—	2.0	0.8	29.0	4.7	12.0	3.5	8.0	1.8	18.0	3.6	45.0	3.4	14.0	3.7	12.0	6.5	40.0	4.3	6.0	1.7	300.0	3.0	13.0	3.0
11.3		**40.0**	**9.3**	**10.0**	**6.3**	**38.0**	**14.3**	**56.0**	**13.1**	**40.0**	**11.2**	**50.0**	**10.6**	—	—	**30.0**	**9.3**	**3.0**	**42.9**	**4.0**	**3.6**	**4.0**	**1.6**	**73.0**	**11.9**	**46.0**	**13.5**	**43.0**	**9.7**	**55.0**	**10.8**	**140.0**	**10.6**	**36.0**	**9.5**	**27.0**	**14.7**	**68.0**	**7.3**	**10.0**	**2.8**	**899.0**	**9.1**	**39.0**	**9.1**
3.8		14.0	3.2	14.0	8.8	6.0	2.3	20.0	4.7	13.0	3.6	20.0	4.3	—	—	—	—	—	—	8.0	2.1	—	—	30.0	4.9	18.0	5.3	6.0	1.4	20.0	3.9	50.0	3.8	18.0	4.8	5.0	2.7	40.0	4.3	18.0	5.0	367.0	3.7	16.0	3.7
2.2		20.0	4.7	14.0	8.8	4.0	1.5	14.0	3.3	12.0	3.4	18.0	3.8	—	—	—	—	—	—	4.0	3.6	16.0	6.6	30.0	4.9	20.0	5.9	8.0	1.8	20.0	3.9	45.0	3.4	20.0	4.2	8.0	4.4	40.0	4.2	12.0	3.4	325.0	3.3	14.1	3.3
0.7		20.0	4.7	12.0	7.5	14.0	5.7	22.0	5.1	9.0	2.5	22.0	4.7	—	—	—	—	—	—	6.0	5.4	6.0	2.4	30.0	4.9	22.0	6.4	18.0	4.1	22.0	4.3	40.0	3.1	20.0	5.2	9.0	4.9	44.0	4.7	22.0	6.1	394.0	4.0	17.1	4.0
6.7		**54.0**	**12.6**	**40.0**	**25.1**	**24.0**	**9.0**	**56.0**	**13.1**	**34.0**	**9.5**	**60.0**	**12.8**	—	—	—	—	—	—	**18.0**	**16.1**	**22.0**	**9.0**	**90.0**	**14.7**	**60.0**	**17.6**	**32.0**	**7.3**	**62.0**	**12.1**	**135.0**	**10.3**	**58.0**	**15.2**	**22.0**	**12.0**	**124.0**	**13.3**	**52.0**	**14.5**	**1,086.0**	**11.0**	**47.2**	**11.0**
2.7		18.0	4.2	—	—	10.0	3.7	—	—	15.0	4.2	16.0	3.4	—	—	18.0	5.6	—	—	—	—	6.0	2.5	33.0	5.4	20.0	5.8	20.0	4.5	20.0	3.9	50.0	3.9	18.0	4.8	8.0	4.4	40.0	4.3	20.0	5.6	374.0	3.8	16.3	3.8
0.2		20.0	4.7	8.0	5.0	6.0	2.3	—	—	12.0	3.4	18.0	3.8	—	—	18.0	5.6	—	—	2.0	1.8	—	—	27.0	4.4	17.0	5.0	14.0	3.1	18.0	6.5	50.0	3.9	18.0	5.8	7.0	3.8	40.0	4.3	20.0	5.6	346.0	3.5	15.0	3.5
1.3		14.0	3.2	22.0	13.9	4.0	1.5	3.0	0.7	17.0	4.8	22.0	4.7	—	—	9.0	2.8	—	—	—	—	2.0	0.8	33.0	5.4	20.0	5.8	10.0	2.3	22.0	4.3	55.0	4.2	22.0	5.6	5.0	2.7	44.0	4.7	22.0	6.1	387.0	5.9	16.8	3.9
4.2		**52.0**	**12.1**	**30.0**	**18.9**	**20.0**	**7.5**	**3.0**	**0.7**	**44.0**	**12.4**	**56.0**	**11.9**	—	—	**45.0**	**14.0**	—	—	**2.0**	**1.8**	**8.0**	**3.3**	**93.0**	**15.2**	**57.0**	**16.6**	**44.0**	**9.9**	**60.0**	**11.7**	**155.0**	**12.0**	**58.0**	**15.2**	**20.0**	**10.9**	**124.0**	**13.3**	**62.0**	**17.3**	**1,107.0**	**11.2**	**48.1**	**11.2**
—	10.0	2.3	—	—	6.0	2.3	—	—	15.0	4.2	12.0	2.6	—	—	3.0	0.9	—	—	—	—	—	—	18.0	2.9	4.0	1.1	—	—	6.0	1.2	50.0	3.8	4.0	1.1	—	—	—	—	14.0	3.9	152.0	1.5	6.6	1.5
1.3	20.0	4.7	—	—	8.0	3.0	8.0	1.9	12.0	3.3	12.0	2.6	—	—	18.0	5.6	—	—	—	—	8.0	3.3	21.0	3.4	16.0	4.7	16.0	3.6	18.0	3.6	—	—	16.0	4.2	1.0	0.5	24.0	2.6	18.0	5.0	232.0	2.4	10.1	2.5
—	16.0	3.7	8.0	5.0	12.0	4.5	2.0	0.4	9.0	2.5	14.0	3.0	—	—	9.0	2.8	4.0	57.1	—	—	14.0	5.7	24.0	3.9	14.0	4.1	14.0	3.1	16.0	3.1	40.0	3.1	16.0	4.2	7.0	3.8	32.0	3.4	19.0	4.5	307.0	3.1	13.3	3.1
1.3	**46.0**	**10.7**	**8.0**	**5.0**	**26.0**	**9.8**	**10.0**	**2.3**	**36.0**	**10.0**	**38.0**	**8.2**	—	—	**30.0**	**9.3**	**4.0**	**57.1**	—	—	**22.0**	**9.0**	**63.0**	**10.2**	**34.0**	**9.9**	**30.0**	**6.7**	**40.0**	**7.9**	**90.0**	**6.9**	**36.0**	**9.5**	**8.0**	**4.3**	**56.0**	**6.0**	**48.0**	**13.4**	**691.0**	**7.0**	**30.0**	**7.0**
100.0	**429.0**	**100.0**	**159.0**	**100.0**	**266.0**	**100.0**	**428.0**	**100.0**	**357.0**	**100.0**	**469.0**	**100.0**	—	—	**321.0**	**100.0**	**7.0**	**100.0**	**111.5**	**100.0**	**245.0**	**100.0**	**614.0**	**100.0**	**341.2**	**100.0**	**442.0**	**100.0**	**507.0**	**100.0**	**1,309.0**	**100.0**	**381.0**	**100.0**	**184.0**	**100.0**	**935.0**	**100.0**	**359.0**	**100.0**	**9,876.7**	**100.0**	**429.3**	**100.0**

第八表（1）牛、農業勞働旬別表

農家番號 / 月別			2 實數	2 百分比	3 實數	3 百分比	6 實數	6 百分比	9 實數	9 百分比	13 實數	13 百分比	14 實數	14 百分比	17 實數	17 百分比	18 實數	18 百分比
			頭	%	頭	%	頭	%	頭	%	頭	%	頭	%	頭	%	頭	%
3 月	上旬																	
	中旬																	
	下旬																	
	小計																	
4 月	上旬																	
	中旬																	
	下旬																	
	小計																	
5 月	上旬																	
	中旬																	
	下旬																	
	小計																	
6 月	上旬																	
	中旬																	
	下旬																	
	小計																	
7 月	上旬																	
	中旬																	
	下旬																	
	小計																	
8 月	上旬																	
	中旬																	
	下旬																	
	小計																	
9 月	上旬																	
	中旬																	
	下旬																	
	小計																	
10 月	上旬																	
	中旬																	
	下旬																	
	小計																	
11 月	上旬																	
	中旬																	
	下旬																	
	小計																	
12 月	上旬																	
	中旬																	
	下旬																	
	小計																	
1 月	上旬																	
	中旬																	
	下旬																	
	小計																	
2 月	上旬																	
	中旬																	
	下旬																	
	小計																	
合計																		

第八表（2）

月	別	19 實數	19 百分比	20 實數	20 百分比	22 實數	22 百分比	35 實數	35 百分比	36 實數	36 百分比	37 實數	37 百分比	38 實數	38 百分比	39 實數	39 百分比
				頭	%			頭	%			頭	%	頭	%		
3月	上旬	—	—	—	—	—	—	4.0	4.9	—	—	10.0	3.6	10.0	4.3	—	—
	中旬	—	—	7.0	7.9	—	—	—	—	—	—	2.0	0.7	13.0	5.6	—	—
	下旬	—	—	10.0	11.2	—	—	—	—	—	—	14.0	5.0	18.0	7.7	—	—
	小計	—	—	17.0	19.1	—	—	4.0	4.9	—	—	26.0	9.3	41.0	17.6	—	—
4月	上旬	—	—	6.0	6.7	—	—	6.0	7.3	—	—	16.0	5.7	20.0	8.5	—	—
	中旬	—	—	8.0	9.0	—	—	—	—	—	—	18.0	6.4	18.0	7.7	—	—
	下旬	—	—	4.0	4.5	—	—	8.0	9.8	—	—	29.0	10.3	20.0	8.5	—	—
	小計	—	—	18.0	20.2	—	—	14.0	17.1	—	—	63.0	22.4	58.0	24.7	—	—
5月	上旬	—	—	6.0	6.7	—	—	8.0	9.8	—	—	14.0	5.0	16.0	6.8	—	—
	中旬	—	—	1.0	1.1	—	—	6.0	7.3	—	—	3.0	1.1	6.0	2,6	—	—
	下旬	—	—	—	—	—	—	—	—	—	—	8.0	2.8	5.0	2.1	—	—
	小計	—	—	7.0	7.8	—	—	14.0	17.1	—	—	25.0	8.9	27.0	11.5	—	—
6月	上旬	—	—	5.0	5.6	—	—	4.0	4.9	—	—	2.0	0.7	—	—	—	—
	中旬	—	—	1.0	1.1	—	—	4.0	4.9	—	—	8.0	2.9	—	—	—	—
	下旬	—	—	—	—	—	—	2.0	2.4	—	—	10.0	3.6	—	—	—	—
	小計	—	—	6.0	6.7	—	—	10.0	12.2	—	—	20.0	7.2	—	—	—	—
7月	上旬	—	—	3.0	3.4	—	—	2.0	2.4	—	—	4.0	1.4	—	—	—	—
	中旬	—	—	1.0	1.1	—	—	4.0	4.9	—	—	17.0	6.0	1.0	0.4	—	—
	下旬	—	—	1.0	1.1	—	—	—	—	—	—	12.0	4.3	3.0	1.3	—	—
	小計	—	—	5.0	5.6	—	—	6.0	7.3	—	—	33.0	11.7	4.0	1.7	—	—
8月	上旬	—	—	—	—	—	—	—	—	—	—	—	—	—	—	—	—
	中旬	—	—	—	—	—	—	—	—	—	—	4.0	1.4	—	—	—	—
	下旬	—	—	—	—	—	—	—	—	—	—	4.0	1.4	—	—	—	—
	小計	—	—	—	—	—	—	—	—	—	—	8.0	2.8	—	—	—	—
9月	上旬	—	—	—	—	—	—	2.0	2.4	—	—	6.0	2.1	6.0	2.6	—	—
	中旬	—	—	1.0	1.1	—	—	—	—	—	—	14.0	5.0	1.0	0.4	—	—
	下旬	—	—	7.0	7.9	—	—	—	—	—	—	8.0	2.9	1.0	0.4	—	—
	小計	—	—	8.0	9.0	—	—	2.0	2.4	—	—	28.0	10.0	8.0	3.4	—	—
10月	上旬	—	—	9.0	10.1	—	—	8.0	9.7	—	—	6.0	2.1	—	—	—	—
	中旬	—	—	2.0	2.3	—	—	8.0	9.7	—	—	8.0	2.9	3.0	1.3	—	—
	下旬	—	—	1.0	1.1	—	—	—	—	—	—	8.0	2.9	3.0	1.3	—	—
	小計	—	—	12.0	13.5	—	—	16.0	19.4	—	—	22.0	7.9	6.0	2.6	—	—
11月	上旬	—	—	5.0	5.6	—	—	—	—	—	—	2.0	0.7	—	—	—	—
	中旬	—	—	4.0	4.5	—	—	8.0	9.8	—	—	—	—	—	—	—	—
	下旬	—	—	—	—	—	—	—	—	—	—	2.0	0.7	9.0	3.9	—	—
	小計	—	—	9.0	10.1	—	—	8.0	9.8	—	—	4.0	1.4	9.0	3.9	—	—
12月	上旬	—	—	2.0	2.3	—	—	—	—	—	—	—	—	10.0	4.3	—	—
	中旬	—	—	—	—	—	—	—	—	—	—	16.0	5.7	9.0	3.8	—	—
	下旬	—	—	—	—	—	—	—	—	—	—	6.0	2.1	10.0	4.3	—	—
	小計	—	—	2.0	2.3	—	—	—	—	—	—	22.0	7.8	29.0	12.4	—	—
1月	上旬	—	—	3.0	3.4	—	—	—	—	—	—	6.0	2.1	11.0	4.7	—	—
	中旬	—	—	2.0	2.3	—	—	—	—	—	—	—	—	9.0	3.8	—	—
	下旬	—	—	—	—	—	—	—	—	—	—	2.0	0.7	11.0	4.7	—	—
	小計	—	—	5.0	5.7	—	—	—	—	—	—	8.0	2.8	31.0	13.2	—	—
2月	上旬	—	—	—	—	—	—	—	—	—	—	—	—	6.0	2.6	—	—
	中旬	—	—	—	—	—	—	—	—	—	—	8.0	2.8	7.0	3.0	—	—
	下旬	—	—	—	—	—	—	8.0	9.8	—	—	14.0	5.0	8.0	3.4	—	—
	小計	—	—	—	—	—	—	8.0	9.8	—	—	22.0	7.8	21.0	9.0	—	—
合計		—	—	89.0	100.0	—	—	82.0	100.0	—	—	281.0	100.0	234.0	100.0	—	—

月	別	40 實數	40 百分比	41 實數	41 百分比	42 實數	42 百分比	43 實數	43 百分比	44 實數	44 百分比	45 實數	45 百分比	50 實數	50 百分比	合計 實數	合計 百分比	平均 實數	平均 百分比
				頭	%			頭	%	頭	%					頭	%	頭	%
3月	上旬	—	—	6.0	1.5	—	—	20.0	4.2	3.0	6.1	—	—	—	—	53.0	3.2	2.3	3.2
	中旬	—	—	5.0	1.2	—	—	14.0	2.9	7.0	14.3	—	—	—	—	48.0	3.0	2.1	3.0
	下旬	—	—	17.0	4.2	—	—	22.0	4.7	7.0	14.3	—	—	—	—	88.0	5.5	3.8	5.5
	小計	—	—	28.0	6.9	—	—	56.0	11.8	17.0	34.7	—	—	—	—	189.0	11.7	8.2	11.7
4月	上旬	—	—	20.0	5.0	—	—	14.0	3.0	6.0	12.2	—	—	—	—	88.0	5.5	3.8	5.5
	中旬	—	—	17.0	4.2	—	—	16.0	3.4	9.0	18.4	—	—	—	—	86.0	5.3	3.7	5.3
	下旬	—	—	18.0	4.5	—	—	20.0	4.2	7.0	14.3	—	—	—	—	106.0	6.6	4.6	6.6
	小計	—	—	55.0	13.7	—	—	50.0	10.6	22.0	44.9	—	—	—	—	280.0	17.4	12.1	17.4
5月	上旬	—	—	18.0	4.5	—	—	8.0	1.7	8.0	16.3	—	—	—	—	78.0	4.8	3.4	4.8
	中旬	—	—	17.0	4.2	—	—	16.0	3.4	2.0	4.1	—	—	—	—	51.0	3.2	2.2	3.2
	下旬	—	—	14.0	3.5	—	—	12.0	2.5	—	—	—	—	—	—	39.0	2.4	1.7	2.4
	小計	—	—	49.0	12.2	—	—	36.0	7.6	10.0	20.4	—	—	—	—	168.0	10.4	7.3	10.4
6月	上旬	—	—	7.0	1.7	—	—	6.0	1.3	—	—	—	—	—	—	24.0	1.5	1.0	1.5
	中旬	—	—	18.0	4.5	—	—	6.0	1.2	—	—	—	—	—	—	37.0	2.3	1.6	2.3
	下旬	—	—	12.0	3.0	—	—	8.0	1.7	—	—	—	—	—	—	32.0	2.0	1.4	2.0
	小計	—	—	37.0	9.2	—	—	20.0	4.2	—	—	—	—	—	—	93.0	5.8	4.0	5.8
7月	上旬	—	—	4.0	1.0	—	—	6.0	1.3	—	—	—	—	—	—	19.0	1.2	0.8	1.2
	中旬	—	—	14.0	3.5	—	—	14.0	2.9	—	—	—	—	—	—	51.0	3.1	2.2	3.1
	下旬	—	—	10.0	2.5	—	—	6.0	1.3	—	—	—	—	—	—	32.0	2.0	1.4	2.0
	小計	—	—	28.0	7.0	—	—	26.0	5.5	—	—	—	—	—	—	102.0	6.3	4.4	6.3
8月	上旬	—	—	—	—	—	—	—	—	—	—	—	—	—	—	—	—	—	—
	中旬	—	—	—	—	—	—	—	—	—	—	—	—	—	—	4.0	0.3	0.2	0.3
	下旬	—	—	—	—	—	—	—	—	—	—	—	—	—	—	4.0	0.2	0.2	0.2
	小計	—	—	—	—	—	—	—	—	—	—	—	—	—	—	8.0	0.5	0.4	0.5
9月	上旬	—	—	2.0	0.5	—	—	2.0	0.4	—	—	—	—	—	—	18.0	1.1	0.8	1.1
	中旬	—	—	11.0	2.7	—	—	12.0	2.5	—	—	—	—	—	—	39.0	2.4	1.7	2.4
	下旬	—	—	16.0	4.0	—	—	14.0	3.0	—	—	—	—	—	—	46.0	2.9	2.0	2.9
	小計	—	—	29.0	7.2	—	—	28.0	5.9	—	—	—	—	—	—	103.0	6.4	4.5	6.4
10月	上旬	—	—	20.0	5.0	—	—	20.0	4.2	—	—	—	—	—	—	63.0	3.9	2.7	3.9
	中旬	—	—	18.0	4.5	—	—	17.0	3.6	—	—	—	—	—	—	58.0	3.6	2.5	3.6
	下旬	—	—	18.0	4.5	—	—	22.0	4.7	—	—	—	—	—	—	52.0	3.2	2.3	3.2
	小計	—	—	56.0	14.0	—	—	59.0	12.5	—	—	—	—	—	—	173.0	10.7	7.5	10.7
11月	上旬	—	—	14.0	3.5	—	—	14.0	3.0	—	—	—	—	—	—	35.0	2.2	1.5	2.2
	中旬	—	—	7.0	1.7	—	—	18.0	3.8	—	—	—	—	—	—	37.0	2.3	1.6	2.3
	下旬	—	—	4.0	1.0	—	—	14.0	2.9	—	—	—	—	—	—	29.0	1.8	1.3	1.8
	小計	—	—	25.0	6.2	—	—	46.0	9.7	—	—	—	—	—	—	101.0	6.3	4.4	6.3
12月	上旬	—	—	8.0	2.0	—	—	18.0	3.8	—	—	—	—	—	—	38.0	2.4	1.7	2.4
	中旬	—	—	12.0	3.0	—	—	20.0	4.2	—	—	—	—	—	—	57.0	3.5	2.5	3.5
	下旬	—	—	14.0	3.5	—	—	20.0	4.3	—	—	—	—	—	—	50.0	3.1	2.2	3.1
	小計	—	—	34.0	8.5	—	—	58.0	12.3	—	—	—	—	—	—	145.0	9.0	6.4	9.0
1月	上旬	—	—	10.0	2.5	—	—	18.0	3.8	—	—	—	—	—	—	48.0	3.0	2.1	3.0
	中旬	—	—	14.0	3.5	—	—	18.0	3.8	—	—	—	—	—	—	43.0	2.7	1.9	2.7
	下旬	—	—	15.0	3.8	—	—	22.0	4.7	—	—	—	—	—	—	50.0	3.1	2.2	3.1
	小計	—	—	39.0	9.8	—	—	58.0	12.3	—	—	—	—	—	—	141.0	8.8	6.2	8.8
2月	上旬	—	—	4.0	1.0	—	—	4.0	0.8	—	—	—	—	—	—	14.0	0.9	0.6	0.9
	中旬	—	—	9.0	2.3	—	—	16.0	3.4	—	—	—	—	—	—	40.0	2.5	1.7	2.5
	下旬	—	—	8.0	2.0	—	—	16.0	3.4	—	—	—	—	—	—	54.0	3.3	2.3	3.3
	小計	—	—	21.0	5.3	—	—	36.0	7.6	—	—	—	—	—	—	108.0	6.7	4.6	6.7
合計		—	—	401.0	100.0	—	—	473.0	100.0	49.0	100.0	—	—	—	—	1,611.0	100.0	70.0	100.0

第九表（1） 驢、農業勞働旬別表

月別	農家番號	2		3		6		9		13		14		17		18	
		實數	百分比	實數	百分比	實數	百分比	實數	百分比	實數	百分比	實數	百分比	實數	百分比	實數	百分比
		頭	%	頭	%					頭	%	頭	%	頭	%		
3月	上旬	10.0	45.4	—	—	—	—	—	—	—	—	—	—	7.0	5.9	—	—
	中旬	5.0	22.7	1.0	4.3	—	—	—	—	—	—	—	—	—	—	—	—
	下旬	2.0	9.1	—	—	—	—	—	—	—	—	—	—	5.0	4.2	—	—
	小計	17.0	77.2	1.0	4.3	—	—	—	—	—	—	—	—	12.0	10.1	—	—
4月	上旬	—	—	—	—	—	—	—	—	—	—	2.0	40.0	2.0	1.7	—	—
	中旬	—	—	—	—	—	—	—	—	—	—	3.0	60.0	6.0	5.1	—	—
	下旬	—	—	—	—	—	—	—	—	2.0	20.0	—	—	7.0	5.9	—	—
	小計	—	—	—	—	—	—	—	—	2.0	20.0	5.0	100.0	15.0	12.7	—	—
5月	上旬	—	—	—	—	—	—	—	—	2.0	20.0	—	—	7.0	5.9	—	—
	中旬	2.0	9.1	—	—	—	—	—	—	3.0	30.0	—	—	7.0	5.9	—	—
	下旬	2.0	9.1	—	—	—	—	—	—	3.0	30.0	—	—	9.0	7.6	—	—
	小計	4.0	18.2	—	—	—	—	—	—	8.0	80.0	—	—	23.0	19.4	—	—
6月	上旬	—	—	—	—	—	—	—	—	—	—	—	—	—	—	—	—
	中旬	—	—	—	—	—	—	—	—	—	—	—	—	—	—	—	—
	下旬	—	—	—	—	—	—	—	—	—	—	—	—	—	—	—	—
	小計	—	—	—	—	—	—	—	—	—	—	—	—	—	—	—	—
7月	上旬	1.0	4.6	—	—	—	—	—	—	—	—	—	—	—	—	—	—
	中旬	—	—	—	—	—	—	—	—	—	—	—	—	—	—	—	—
	下旬	—	—	1.0	4.3	—	—	—	—	—	—	—	—	—	—	—	—
	小計	1.0	4.6	1.0	4.3	—	—	—	—	—	—	—	—	—	—	—	—
8月	上旬	—	—	—	—	—	—	—	—	—	—	—	—	1.0	0.8	—	—
	中旬	—	—	—	—	—	—	—	—	—	—	—	—	—	—	—	—
	下旬	—	—	—	—	—	—	—	—	—	—	—	—	—	—	—	—
	小計	—	—	—	—	—	—	—	—	—	—	—	—	1.0	0.8	—	—
9月	上旬	—	—	7.0	30.4	—	—	—	—	—	—	—	—	3.0	2.5	—	—
	中旬	—	—	2.0	8.7	—	—	—	—	—	—	—	—	5.0	4.2	—	—
	下旬	—	—	1.0	4.4	—	—	—	—	—	—	—	—	5.5	4.7	—	—
	小計	—	—	10.0	43.5	—	—	—	—	—	—	—	—	13.5	11.4	—	—
10月	上旬	—	—	2.0	8.7	—	—	—	—	—	—	—	—	5.0	4.2	—	—
	中旬	—	—	4.0	17.4	—	—	—	—	—	—	—	—	3.0	2.5	—	—
	下旬	—	—	4.0	17.4	—	—	—	—	—	—	—	—	8.0	6.8	—	—
	小計	—	—	10.0	43.5	—	—	—	—	—	—	—	—	16.0	13.5	—	—
11月	上旬	—	—	1.0	4.4	—	—	—	—	—	—	—	—	—	—	—	—
	中旬	—	—	—	—	—	—	—	—	—	—	—	—	1.0	0.8	—	—
	下旬	—	—	—	—	—	—	—	—	—	—	—	—	8.0	6.8	—	—
	小計	—	—	1.0	4.4	—	—	—	—	—	—	—	—	9.0	7.6	—	—
12月	上旬	—	—	—	—	—	—	—	—	—	—	—	—	9.0	7.6	—	—
	中旬	—	—	—	—	—	—	—	—	—	—	—	—	7.0	5.9	—	—
	下旬	—	—	—	—	—	—	—	—	—	—	—	—	8.0	6.8	—	—
	小計	—	—	—	—	—	—	—	—	—	—	—	—	24.0	20.3	—	—
1月	上旬	—	—	—	—	—	—	—	—	—	—	—	—	—	—	—	—
	中旬	—	—	—	—	—	—	—	—	—	—	—	—	—	—	—	—
	下旬	—	—	—	—	—	—	—	—	—	—	—	—	—	—	—	—
	小計	—	—	—	—	—	—	—	—	—	—	—	—	—	—	—	—
2月	上旬	—	—	—	—	—	—	—	—	—	—	—	—	—	—	—	—
	中旬	—	—	—	—	—	—	—	—	—	—	—	—	4.0	3.4	—	—
	下旬	—	—	—	—	—	—	—	—	—	—	—	—	1.0	0.8	—	—
	小計	—	—	—	—	—	—	—	—	—	—	—	—	5.0	4.2	—	—
合計		22.0	100.0	23.0	100.0	—	—	—	—	10.0	100.0	5.0	100.0	118.5	100.0	—	—

19		20		22		35		36		37		38		39		40	
實數	百分比	實數	百分比	實數	百分比	實數	百分比	實數	百分比	實數	百分比	實數	百分比	實數	百分比	實數	百分比
頭	%	頭	%	頭	%	頭	%			頭	%	頭	%	頭	%		
9.0	5.4	—	—	—	—	2.0	12.9	—	—	5.0	66.7	2.0	8.7	17.0	9.4	—	—
6.0	3.6	7.0	8.0	—	—	—	—	—	—	—	—	1.0	4.3	—	—	—	—
2.0	1.2	10.0	11.5	—	—	—	—	—	—	—	—	1.0	4.3	10.0	5.5	—	—
17.0	10.2	17.0	19.5	—	—	2.0	12.9	—	—	5.0	66.7	4.0	17.3	27.0	14.9	—	—
1.0	0.6	6.0	6.9	—	—	—	—	—	—	—	—	—	—	8.5	4.7	—	—
3.0	1.8	8.0	9.2	—	—	—	—	—	—	—	—	—	—	10.5	5.8	—	—
5.0	3.0	4.0	4.6	2.5	13.5	2.0	12.9	—	—	—	—	3.0	13.1	3.5	1.9	—	—
9.0	5.4	18.0	20.7	2.5	13.5	2.0	12.9	—	—	—	—	3.0	13.1	22.5	12.4	—	—
4.5	2.7	6.0	6.9	4.0	21.6	5.5	35.4	—	—	—	—	4.0	17.4	8.5	4.7	—	—
6.0	3.6	1.0	1.2	5.0	27.1	2.0	12.9	—	—	—	—	1.0	4.3	7.5	4.2	—	—
7.0	4.2	—	—	2.0	10.8	2.0	12.9	—	—	—	—	—	—	0.5	10.3	—	—
17.5	10.5	7.0	8.1	11.0	59.5	9.5	61.2	—	—	—	—	5.0	21.7	16.5	9.2	—	—
—	—	5.0	5.7	3.0	16.2	1.0	6.5	—	—	—	—	—	—	1.5	0.8	—	—
—	—	—	—	—	—	—	—	—	—	—	—	—	—	2.0	1.4	—	—
3.0	1.8	—	—	—	—	—	—	—	—	—	—	—	—	1.5	0.8	—	—
3.0	1.8	5.0	5.7	3.0	16.2	1.0	6.5	—	—	—	—	—	—	5.0	3.0	—	—
4.0	2.4	2.0	2.3	—	—	—	—	—	—	1.5	20.0	—	—	3.0	1.7	—	—
5.0	3.0	1.0	1.2	1.0	5.4	—	—	—	—	—	—	—	—	3.5	1.9	—	—
0.5	0.3	1.0	1.2	—	—	—	—	—	—	—	—	—	—	6.0	3.3	—	—
9.5	5.7	4.0	4.7	1.0	5.4	—	—	—	—	1.5	20.0	—	—	12.5	6.9	—	—
1.0	0.6	—	—	1.0	5.4	—	—	—	—	—	—	—	—	3.0	1.6	—	—
—	—	—	—	—	—	—	—	—	—	—	—	—	—	—	—	—	—
0.5	0.3	—	—	—	—	—	—	—	—	1.0	13.3	—	—	—	—	—	—
1.5	0.9	—	—	1.0	5.4	—	—	—	—	1.0	13.3	—	—	3.0	1.6	—	—
0.5	0.3	—	—	—	—	1.0	6.5	—	—	—	—	1.0	4.4	2.0	1.1	—	—
3.0	1.8	1.0	1.2	—	—	—	—	—	—	—	—	—	—	3.5	1.9	—	—
2.0	1.2	7.0	8.0	—	—	—	—	—	—	—	—	—	—	3.0	1.6	—	—
5.5	3.3	8.0	9.2	—	—	1.0	6.5	—	—	—	—	1.0	4.4	8.5	4.6	—	—
3.5	2.1	9.0	10.3	—	—	—	—	—	—	—	—	—	—	4.5	2.5	—	—
4.0	2.4	2.0	2.3	—	—	—	—	—	—	—	—	3.0	13.1	4.0	2.2	—	—
8.5	5.1	1.0	1.2	—	—	—	—	—	—	—	—	3.0	13.1	—	—	—	—
16.0	9.6	12.0	13.8	—	—	—	—	—	—	—	—	6.0	26.2	8.5	4.7	—	—
6.0	3.6	5.0	5.7	—	—	—	—	—	—	—	—	—	—	—	—	—	—
6.5	3.9	4.0	4.6	—	—	—	—	—	—	—	—	—	—	2.0	1.1	—	—
8.0	4.9	—	—	—	—	—	—	—	—	—	—	—	—	5.5	3.0	—	—
20.5	12.4	9.0	10.3	—	—	—	—	—	—	—	—	—	—	7.5	4.1	—	—
9.0	5.4	2.0	2.3	—	—	—	—	—	—	—	—	—	—	8.5	4.7	—	—
8.0	4.8	—	—	—	—	—	—	—	—	—	—	—	—	9.5	5.3	—	—
11.0	6.6	—	—	—	—	—	—	—	—	—	—	—	—	10.0	5.5	—	—
28.0	16.8	2.0	2.3	—	—	—	—	—	—	—	—	—	—	28.0	15.5	—	—
8.0	4.8	3.0	3.4	—	—	—	—	—	—	—	—	—	—	9.5	5.3	—	—
8.0	4.8	2.0	2.3	—	—	—	—	—	—	—	—	—	—	7.5	4.2	—	—
7.0	4.2	—	—	—	—	—	—	—	—	—	—	—	—	9.5	5.3	—	—
23.0	13.8	5.0	5.7	—	—	—	—	—	—	—	—	—	—	26.5	14.8	—	—
6.0	3.6	—	—	—	—	—	—	—	—	—	—	2.0	8.7	2.0	1.1	—	—
5.0	3.0	—	—	—	—	—	—	—	—	—	—	1.0	4.3	7.0	3.9	—	—
5.0	3.0	—	—	—	—	—	—	—	—	—	—	1.0	4.3	6.0	3.3	—	—
16.0	9.6	—	—	—	—	—	—	—	—	—	—	4.0	17.3	15.0	8.3	—	—
166.5	100.0	87.0	100.0	18.5	100.0	15.5	100.0	—	—	7.5	100.0	23.0	100.0	180.5	100.0	—	—

第九表（2）

月	農家番號 / 別	41 實數	41 百分比	42 實數	42 百分比	43 實數	43 百分比	44 實數	44 百分比	45 實數	45 百分比	50 實數	50 百分比	合計 實數	合計 百分比	平均 實數	平均 百分比
		頭	%	%	%	頭	%	頭	%					頭	%	頭	%
3月	上旬	8.0	2.1	5.0	4.3	14.0	25.0	4.0	2.5	—	—	—	—	83.0	6.0	3.6	6.0
	中旬	20.0	5.3	5.0	4.3	4.0	7.1	7.0	4.4	—	—	—	—	66.0	4.8	2.9	4.8
	下旬	10.5	2.8	5.5	4.8	16.0	28.6	4.0	2.5	—	—	—	—	56.0	4.0	2.4	4.0
	小計	38.5	10.2	15.5	13.4	34.0	60.7	15.0	9.4	—	—	—	—	205.0	14.8	8.9	14.8
4月	上旬	11.5	3.0	5.0	4.3	8.0	14.3	3.0	1.9	—	—	—	—	47.0	3.4	2.1	3.4
	中旬	9.0	2.4	5.0	4.3	6.0	10.7	7.0	4.4	—	—	—	—	57.5	4.1	2.5	4.1
	下旬	9.0	2.4	4.5	3.9	8.0	14.3	5.0	3.1	—	—	—	—	55.5	4.0	2.4	4.0
	小計	29.5	7.8	14.5	12.5	22.0	39.3	15.0	9.4	—	—	—	—	160.0	11.5	7.0	11.5
5月	上旬	13.0	3.4	4.5	3.3	—	—	5.0	3.1	—	—	—	—	63.5	4.7	2.8	4.7
	中旬	13.0	3.4	7.0	6.5	—	—	8.0	5.0	—	—	—	—	63.0	4.5	2.7	4.5
	下旬	15.0	4.0	5.5	4.8	—	—	4.0	2.5	—	—	—	—	50.0	3.6	2.2	3.6
	小計	41.0	10.8	17.0	14.6	—	—	17.0	10.6	—	—	—	—	176.5	12.8	7.7	12.8
6月	上旬	6.0	1.6	5.0	4.3	—	—	8.0	5.0	—	—	—	—	29.5	2.1	1.3	2.1
	中旬	11.0	2.9	5.0	4.3	—	—	3.0	1.9	—	—	—	—	21.0	1.5	0.9	1.5
	下旬	—	—	5.0	4.3	—	—	—	—	—	—	—	—	9.5	0.7	0.4	0.7
	小計	17.0	4.5	15.0	12.9	—	—	11.0	6.9	—	—	—	—	60.0	4.3	2.6	4.3
7月	上旬	2.0	0.5	5.0	4.3	—	—	5.0	3.1	—	—	—	—	23.5	1.7	1.0	1.7
	中旬	12.0	3.2	5.0	4.3	—	—	4.0	2.5	—	—	—	—	31.5	2.3	1.4	2.3
	下旬	6.0	1.6	1.0	0.9	—	—	4.0	2.5	—	—	—	—	19.5	1.4	0.8	1.4
	小計	20.0	5.3	11.0	9.5	—	—	13.0	8.1	—	—	—	—	74.5	5.4	3.2	5.4
8月	上旬	4.0	1.1	—	—	—	—	—	—	—	—	—	—	10.0	0.7	0.4	0.7
	中旬	—	—	—	—	—	—	3.0	1.9	—	—	—	—	3.0	0.2	0.1	0.2
	下旬	4.0	1.0	—	—	—	—	—	—	—	—	—	—	5.5	0.4	0.3	0.4
	小計	8.0	2.1	—	—	—	—	3.0	1.9	—	—	—	—	18.5	1.3	0.8	1.3
9月	上旬	6.0	1.6	—	—	—	—	—	—	—	—	—	—	20.5	1.4	0.9	1.4
	中旬	18.0	4.8	—	—	—	—	3.0	1.9	—	—	—	—	35.5	2.6	1.5	2.6
	下旬	14.0	3.7	—	—	—	—	2.0	1.2	—	—	—	—	34.5	2.5	1.5	2.5
	小計	38.0	10.1	—	—	—	—	5.0	3.1	—	—	—	—	90.5	6.5	3.9	6.5
10月	上旬	6.0	1.6	—	—	—	—	4.0	2.5	—	—	—	—	34.0	2.4	1.5	2.4
	中旬	2.0	0.5	—	—	—	—	7.0	4.4	—	—	—	—	29.0	2.1	1.2	2.1
	下旬	19.0	5.0	—	—	—	—	2.0	1.2	—	—	—	—	45.5	3.3	2.0	3.3
	小計	27.0	7.1	—	—	—	—	13.0	8.1	—	—	—	—	108.5	7.8	4.7	7.8
11月	上旬	18.0	4.8	—	—	—	—	4.0	2.5	—	—	—	—	34.0	2.4	1.5	2.4
	中旬	15.0	4.0	—	—	—	—	7.0	4.4	—	—	—	—	35.5	2.6	1.5	2.6
	下旬	18.0	4.7	—	—	—	—	8.0	5.0	—	—	—	—	47.5	3.4	2.1	3.4
	小計	51.0	13.5	—	—	—	—	19.0	11.9	—	—	—	—	117.0	8.4	5.1	8.4
12月	上旬	19.0	5.0	3.0	2.5	—	—	5.0	3.1	—	—	—	—	55.5	4.0	2.4	4.0
	中旬	17.0	4.5	5.0	4.3	—	—	8.0	5.0	—	—	—	—	54.5	3.9	2.4	3.9
	下旬	10.0	2.7	5.5	4.8	—	—	9.0	5.6	—	—	—	—	53.5	3.9	2.3	3.9
	小計	46.0	12.2	13.5	11.6	—	—	22.0	13.7	—	—	—	—	163.5	11.8	7.1	11.8
1月	上旬	16.0	4.2	5.0	4.3	—	—	8.0	5.0	—	—	—	—	49.5	3.6	2.1	3.6
	中旬	11.0	2.9	5.0	4.3	—	—	7.0	4.4	—	—	—	—	40.5	2.9	1.8	2.9
	下旬	13.0	3.5	5.5	4.8	—	—	4.0	2.5	—	—	—	—	39.0	2.8	1.7	2.8
	小計	40.0	10.6	15.5	13.4	—	—	19.0	11.9	—	—	—	—	129.0	9.3	5.6	9.3
2月	上旬	4.0	1.0	5.0	4.3	—	—	—	—	—	—	—	—	19.0	1.4	0.8	1.4
	中旬	10.0	2.7	5.0	4.3	—	—	1.0	0.6	—	—	—	—	33.0	2.4	1.5	2.4
	下旬	8.0	2.1	4.0	3.5	—	—	7.0	4.4	—	—	—	—	32.0	2.3	1.4	2.3
	小計	22.0	5.8	14.0	12.1	—	—	8.0	5.0	—	—	—	—	84.0	6.1	3.7	6.1
合計		378.0	100.0	116.0	100.0	56.0	100.0	160.0	100.0	—	—	—	—	1,387.0	100.0	60.3	100.0

第十表（A 1） 普通作勞働旬別表

月	農家番號 / 別	2 人力	2 馬	2 牛	2 驢	3 人力	3 馬	3 牛	3 驢	6 人力	6 馬	6 牛	6 驢	9 人力	9 馬	9 牛	9 驢	13 人力	13 馬	13 牛	13 驢
3月	上旬	—	—	—	—	—	—	—	—	—	—	—	—	—	—	—	—	—	—	—	—
	中旬	—	—	—	—	—	—	—	—	—	—	—	—	—	—	—	—	—	—	—	—
	下旬	—	—	—	—	—	—	—	—	4.0	—	—	—	—	—	—	—	—	—	—	—
	小計	—	—	—	—	—	—	—	—	4.0	—	—	—	—	—	—	—	—	—	—	—
4月	上旬	—	—	—	—	—	—	—	—	—	—	—	—	—	—	—	—	—	—	—	—
	中旬	—	—	—	—	—	—	—	—	—	—	—	—	—	—	—	—	—	—	—	—
	下旬	32.0	16.0	—	—	16.0	8.0	—	—	22.0	12.0	—	—	18.0	9.0	—	—	—	—	—	—
	小計	32.0	16.0	—	—	16.0	8.0	—	—	22.0	12.0	—	—	18.0	9.0	—	—	—	—	—	—
5月	上旬	33.0	16.0	—	—	39.0	18.0	—	—	5.0	3.0	—	—	4.0	2.0	—	—	10.0	5.0	—	2.0
	中旬	40.0	18.0	—	—	40.0	20.0	—	—	1.0	2.0	—	—	—	—	—	—	22.0	8.0	—	3.0
	下旬	28.0	12.0	—	—	12.0	6.0	—	—	7.0	3.0	—	—	8.0	4.0	—	—	15.0	6.0	—	3.0
	小計	101.0	46.0	—	—	91.0	44.0	—	—	13.0	8.0	—	—	12.0	6.0	—	—	47.0	19.0	—	8.0
6月	上旬	36.0	4.0	—	—	41.0	—	—	—	20.0	4.0	—	—	17.0	4.0	—	—	—	—	—	—
	中旬	69.0	—	—	—	39.0	—	—	—	16.0	2.0	—	—	23.0	—	—	—	7.0	—	—	—
	下旬	25.0	8.0	—	—	49.0	—	—	—	21.0	6.0	—	—	21.0	6.0	—	—	—	—	—	—
	小計	130.0	12.0	—	—	129.0	—	—	—	57.0	12.0	—	—	61.0	10.0	—	—	7.0	—	—	—
7月	上旬	15.0	4.0	—	—	16.0	—	—	—	28.0	13.0	—	—	—	—	—	—	10.0	3.0	—	—
	中旬	36.0	13.0	—	—	51.0	18.0	—	—	28.0	13.0	—	—	—	—	—	—	—	—	—	—
	下旬	44.0	12.0	—	—	17.0	11.0	—	—	5.0	2.0	—	—	—	—	—	—	—	—	—	—
	小計	95.0	29.0	—	—	84.0	29.0	—	—	61.0	28.0	—	—	—	—	—	—	10.0	3.0	—	—
8月	上旬	31.0	4.0	—	—	—	—	—	—	—	—	—	—	—	—	—	—	—	—	—	—
	中旬	43.0	—	—	—	21.0	—	—	—	—	—	—	—	—	—	—	—	4.0	—	—	—
	下旬	44.0	—	—	—	24.0	—	—	—	21.0	7.0	—	—	—	—	—	—	—	—	—	—
	小計	118.0	4.0	—	—	45.0	—	—	—	21.0	7.0	—	—	—	—	—	—	4.0	—	—	—
9月	上旬	28.0	—	—	—	16.0	—	—	—	14.0	6.0	—	—	2.0	—	—	—	4.0	—	—	—
	中旬	20.0	—	—	—	41.0	15.0	—	1.0	32.0	18.0	—	—	—	—	—	—	15.5	—	—	—
	下旬	42.0	8.0	—	—	58.0	11.0	—	1.0	28.0	13.0	—	—	—	—	—	—	2.0	—	—	—
	小計	90.0	8.0	—	—	115.0	26.0	—	2.0	74.0	37.0	—	—	2.0	—	—	—	21.5	—	—	—
10月	上旬	35.0	—	—	—	93.0	35.0	—	1.0	22.5	15.0	—	—	—	—	—	—	8.0	4.0	—	—
	中旬	10.0	—	—	—	82.0	34.0	—	4.0	13.0	2.0	—	—	—	—	—	—	4.0	2.0	—	—
	下旬	—	—	—	—	96.0	17.0	—	4.0	35.5	8.0	—	—	16.0	—	—	—	—	—	—	—
	小計	45.0	—	—	—	271.0	86.0	—	9.0	71.0	25.0	—	—	16.0	—	—	—	12.0	6.0	—	—
11月	上旬	5.0	—	—	—	19.0	8.0	—	—	28.0	5.0	—	—	25.0	—	—	—	—	—	—	—
	中旬	—	—	—	—	28.0	—	—	—	3.0	—	—	—	7.0	—	—	—	—	—	—	—
	下旬	—	—	—	—	—	—	—	—	—	—	—	—	—	—	—	—	—	—	—	—
	小計	5.0	—	—	—	47.0	8.0	—	—	31.0	5.0	—	—	32.0	—	—	—	—	—	—	—
12月	上旬	—	—	—	—	—	—	—	—	5.0	5.0	—	—	—	—	—	—	—	—	—	—
	中旬	—	—	—	—	—	—	—	—	1.0	1.0	—	—	—	—	—	—	—	—	—	—
	下旬	—	—	—	—	—	—	—	—	3.0	3.0	—	—	—	—	—	—	—	—	—	—
	小計	—	—	—	—	—	—	—	—	9.0	9.0	—	—	—	—	—	—	—	—	—	—
1月	上旬	—	—	—	—	—	—	—	—	2.0	3.0	—	—	—	—	—	—	—	—	—	—
	中旬	—	—	—	—	—	—	—	—	1.0	1.0	—	—	—	—	—	—	—	—	—	—
	下旬	—	—	—	—	—	—	—	—	—	—	—	—	—	—	—	—	—	—	—	—
	小計	—	—	—	—	—	—	—	—	3.0	4.0	—	—	—	—	—	—	—	—	—	—
2月	上旬	—	—	—	—	—	—	—	—	—	—	—	—	—	—	—	—	—	—	—	—
	中旬	—	—	—	—	—	—	—	—	—	—	—	—	—	—	—	—	—	—	—	—
	下旬	—	—	—	—	—	—	—	—	—	—	—	—	—	—	—	—	—	—	—	—
	小計	—	—	—	—	—	—	—	—	—	—	—	—	—	—	—	—	—	—	—	—
合計		616.0	115.0	—	—	798.0	201.0	—	11.0	366.0	147.0	—	—	141.0	25.0	—	—	101.5	28.0	—	8.0

第十表（A 2）

月	別	14 人力	14 馬	14 牛	14 驢	17 人力	17 馬	17 牛	17 驢	18 人力	18 馬	18 牛	18 驢	19 人力	19 馬	19 牛	19 驢	20 人力	20 馬	20 牛	20 驢
3月	上旬	—	—	—	—	—	—	—	—	—	—	—	—	—	—	—	—	—	—	—	—
	中旬	—	—	—	—	—	—	—	—	—	—	—	—	—	—	—	—	—	—	—	—
	下旬	—	—	—	—	4.0	2.0	—	1.0	—	—	—	—	—	—	—	—	—	—	—	—
	小計	—	—	—	—	**4.0**	**2.0**	—	**1.0**	—	—	—	—	—	—	—	—	—	—	—	—
4月	上旬	14.0	4.0	—	2.0	—	—	—	—	—	—	—	—	—	—	—	—	—	—	—	—
	中旬	19.0	6.0	—	3.0	—	—	—	—	—	—	—	—	—	—	—	—	—	—	—	—
	下旬	—	—	—	—	11.0	4.0	—	2.0	9.0	2.0	—	—	10.0	5.0	—	3.0	—	—	—	—
	小計	**33.0**	**10.0**	—	**5.0**	**11.0**	**4.0**	—	**2.0**	**9.0**	**2.0**	—	—	**10.0**	**5.0**	—	**3.0**	—	—	—	—
5月	上旬	27.0	2.0	—	—	27.0	8.0	—	4.0	17.5	4.0	—	—	22.5	10.0	—	4.5	—	—	—	—
	中旬	27.0	4.0	—	—	14.0	4.0	—	2.0	26.0	2.0	—	—	6.0	3.0	—	2.0	—	—	—	—
	下旬	11.0	—	—	—	—	—	—	—	5.0	2.0	—	—	1.0	2.0	—	1.0	—	—	—	—
	小計	**65.0**	**6.0**	—	—	**41.0**	**12.0**	—	**6.0**	**48.5**	**8.0**	—	—	**29.5**	**15.0**	—	**7.5**	—	—	—	—
6月	上旬	—	—	—	—	20.0	—	—	—	13.5	—	—	—	42.5	6.0	—	—	—	—	—	—
	中旬	—	—	—	—	25.0	—	—	—	14.5	1.0	—	—	18.5	—	—	—	—	—	—	—
	下旬	—	—	—	—	9.0	—	—	—	5.0	2.0	—	—	13.0	—	—	—	—	—	—	—
	小計	—	—	—	—	**54.0**	—	—	—	**33.0**	**3.0**	—	—	**74.0**	**6.0**	—	—	—	—	—	—
7月	上旬	26.0	2.0	—	—	23.0	2.0	—	—	8.0	—	—	—	8.5	7.0	—	—	—	—	—	—
	中旬	12.0	1.0	—	—	23.5	3.0	—	—	16.0	—	—	—	3.0	3.0	—	—	—	—	—	—
	下旬	17.0	6.0	—	—	5.0	2.0	—	—	8.0	—	—	—	—	—	—	—	—	—	—	—
	小計	**55.0**	**9.0**	—	—	**51.5**	**7.0**	—	—	**32.0**	—	—	—	**11.5**	**10.0**	—	—	—	—	—	—
8月	上旬	—	—	—	—	6.0	—	—	—	8.0	2.0	—	—	10.0	—	—	—	4.0	—	—	—
	中旬	—	—	—	—	37.5	4.0	—	—	4.5	7.0	—	—	5.0	—	—	—	2.0	—	—	—
	下旬	3.0	—	—	—	19.0	13.0	—	—	2.5	2.0	—	—	9.0	2.0	—	—	3.0	—	—	—
	小計	**3.0**	—	—	—	**62.5**	**17.0**	—	—	**15.0**	**11.0**	—	—	**24.0**	**2.0**	—	—	**9.0**	—	—	—
9月	上旬	7.0	—	—	—	23.75	6.0	—	2.0	9.5	8.0	—	—	19.75	4.0	—	0.5	3.0	—	—	—
	中旬	19.0	2.0	—	—	16.50	8.0	—	3.0	32.0	16.0	—	—	45.25	10.0	—	3.0	13.0	—	1.0	1.0
	下旬	32.0	16.0	—	—	13.50	6.0	—	2.5	32.0	21.0	—	—	32.0	12.0	—	2.0	13.0	—	7.0	7.0
	小計	**58.0**	**18.0**	—	—	**53.75**	**20.0**	—	**7.5**	**73.5**	**45.0**	—	—	**97.0**	**26.0**	—	**5.5**	**29.0**	—	**8.0**	**8.0**
10月	上旬	22.0	10.0	—	—	24.5	6.0	—	3.0	18.5	13.0	—	—	27.25	15.0	—	3.5	19.0	—	9.0	9.0
	中旬	22.5	8.0	—	—	9.0	6.0	—	—	18.0	6.0	—	—	32.25	21.0	—	4.0	15.5	—	2.0	2.0
	下旬	31.0	10.0	—	—	31.0	12.0	—	4.0	1.0	1.0	—	—	27.5	10.0	—	4.0	12.0	—	—	—
	小計	**75.5**	**28.0**	—	—	**64.5**	**24.0**	—	**7.0**	**37.5**	**20.0**	—	—	**87.0**	**46.0**	—	**11.5**	**46.5**	—	**11.0**	**11.0**
11月	上旬	—	—	—	—	—	—	—	—	—	—	—	—	12.5	9.0	—	4.5	—	—	—	—
	中旬	7.0	4.0	—	—	—	—	—	—	—	—	—	—	3.5	3.0	—	1.5	—	—	—	—
	下旬	—	—	—	—	—	—	—	—	—	—	—	—	—	—	—	—	—	—	—	—
	小計	**7.0**	**4.0**	—	—	—	—	—	—	—	—	—	—	**16.0**	**12.0**	—	**6.0**	—	—	—	—
12月	上旬	—	—	—	—	—	—	—	—	—	—	—	—	—	—	—	—	—	—	—	—
	中旬	—	—	—	—	—	—	—	—	—	—	—	—	—	—	—	—	—	—	—	—
	下旬	—	—	—	—	—	—	—	—	—	—	—	—	—	—	—	—	—	—	—	—
	小計	—	—	—	—	—	—	—	—	—	—	—	—	—	—	—	—	—	—	—	—
1月	上旬	—	—	—	—	—	—	—	—	—	—	—	—	—	—	—	—	—	—	—	—
	中旬	—	—	—	—	—	—	—	—	—	—	—	—	—	—	—	—	—	—	—	—
	下旬	—	—	—	—	—	—	—	—	—	—	—	—	—	—	—	—	—	—	—	—
	小計	—	—	—	—	—	—	—	—	—	—	—	—	—	—	—	—	—	—	—	—
2月	上旬	—	—	—	—	—	—	—	—	—	—	—	—	—	—	—	—	—	—	—	—
	中旬	—	—	—	—	—	—	—	—	—	—	—	—	—	—	—	—	—	—	—	—
	下旬	—	—	—	—	—	—	—	—	—	—	—	—	—	—	—	—	—	—	—	—
	小計	—	—	—	—	—	—	—	—	—	—	—	—	—	—	—	—	—	—	—	—
合計		**296.5**	**75.0**	—	**5.0**	**342.25**	**86.0**	—	**23.5**	**248.5**	**89.0**	—	—	**349.0**	**122.0**	—	**33.5**	**84.5**	—	**19.0**	**19.0**

22 人力	22 馬	22 牛	22 驢	35 人力	35 馬	35 牛	35 驢	36 人力	36 馬	36 牛	36 驢	37 人力	37 馬	37 牛	37 驢	38 人力	38 馬	38 牛	38 驢
—	—	—	—	—	—	—	—	—	—	—	—	—	—	—	—	—	—	—	—
—	—	—	—	—	—	—	—	—	—	—	—	—	—	—	—	—	—	—	—
—	—	—	—	—	—	—	—	—	—	—	—	1.5	2.0	—	—	5.0	4.0	2.0	—
—	—	—	—	—	—	—	—	—	—	—	—	**1.5**	**2.0**	—	—	**5.0**	**4.0**	**2.0**	—
—	—	—	—	—	—	—	—	—	—	—	—	—	—	—	—	—	—	—	—
—	—	—	—	—	—	—	—	—	—	—	—	—	—	—	—	—	—	—	—
—	—	—	—	11.0	—	6.0	1.0	2.0	2.0	—	—	28.7	—	24.0	—	15.0	6.0	6.0	3.0
—	—	—	—	**11.0**	—	**6.0**	**1.0**	**2.0**	**2.0**	—	—	**28.7**	—	**24.0**	—	**15.0**	**6.0**	**6.0**	**3.0**
12.0	6.0	—	2.0	3.0	—	1.0	2.0	6.0	4.0	—	—	28.0	2.0	12.0	—	19.0	2.0	10.0	2.0
10.0	4.0	—	2.0	2.0	—	—	—	—	—	—	—	11.5	—	1.0	—	2.0	—	1.0	—
10.0	4.0	—	2.0	15.0	—	—	2.0	5.0	4.0	—	—	25.0	—	2.0	—	39.0	1.0	—	—
32.0	**14.0**	—	**6.0**	**20.0**	—	**1.0**	**4.0**	**11.0**	**8.0**	—	—	**64.5**	**2.0**	**15.0**	—	**60.0**	**3.0**	**11.0**	**2.0**
9.0	2.0	—	1.0	14.5	—	4.0	1.0	6.0	1.0	—	—	22.0	2.0	2.0	—	29.0	1.0	—	—
35.0	—	—	—	8.0	—	4.0	—	5.0	1.0	—	—	32.0	17.0	8.0	—	11.0	2.0	—	—
10.0	—	—	—	8.0	—	2.0	—	5.0	—	—	—	15.5	3.0	7.0	—	16.0	2.0	—	—
54.0	**2.0**	—	**1.0**	**30.5**	—	**10.0**	**1.0**	**16.0**	**2.0**	—	—	**69.5**	**22.0**	**17.0**	—	**56.0**	**5.0**	—	—
12.0	3.0	—	—	3.0	—	2.0	—	8.0	2.0	—	—	8.0	2.0	2.0	0.5	28.0	16.0	—	—
10.0	6.0	—	—	4.0	—	4.0	—	—	—	—	—	24.7	15.0	15.0	—	10.0	4.0	—	—
3.0	—	—	—	—	—	—	—	—	—	—	—	8.0	8.0	9.0	—	—	—	—	—
25.0	**9.0**	—	—	**7.0**	—	**6.0**	—	**8.0**	**2.0**	—	—	**40.7**	**25.0**	**26.0**	**0.5**	**38.0**	**20.0**	—	—
—	—	—	—	—	—	—	—	12.0	—	—	—	2.0	—	—	—	6.0	—	—	—
8.0	—	—	—	—	—	—	—	—	—	—	—	—	—	—	—	—	—	—	—
17.0	—	—	—	2.0	—	—	—	4.5	—	—	—	12.0	2.0	2.0	1.0	10.0	—	—	—
25.0	—	—	—	**2.0**	—	—	—	**16.5**	—	—	—	**14.0**	**2.0**	**2.0**	**1.0**	**16.0**	—	—	—
12.0	—	—	—	10.0	—	2.0	1.0	6.0	—	—	—	3.0	—	—	—	29.0	18.0	6.0	1.0
15.0	2.0	—	—	4.5	—	—	—	10.0	—	—	—	42.5	13.0	14.0	—	25.0	3.0	1.0	—
34.0	3.0	—	—	8.0	—	—	—	4.0	—	—	—	38.5	8.0	8.0	—	31.0	—	—	—
61.0	**5.0**	—	—	**22.5**	—	**2.0**	**1.0**	**20.0**	—	—	—	**84.0**	**21.0**	**22.0**	—	**85.0**	**21.0**	**7.0**	**1.0**
19.0	8.0	—	—	—	—	—	—	3.0	—	—	—	29.0	16.0	6.0	—	12.0	9.0	—	—
—	—	—	—	—	—	—	—	1.5	1.0	—	—	9.0	2.0	—	—	—	—	—	—
15.0	4.0	—	—	—	—	—	—	1.0	—	—	—	24.0	8.0	8.0	—	—	—	—	—
34.0	**12.0**	—	—	—	—	—	—	**5.5**	**1.0**	—	—	**62.0**	**26.0**	**14.0**	—	**12.0**	**9.0**	—	—
—	—	—	—	—	—	—	—	—	—	—	—	4.5	2.0	2.0	—	—	—	—	—
—	—	—	—	—	—	—	—	—	—	—	—	—	—	—	—	—	—	—	—
—	—	—	—	—	—	—	—	—	—	—	—	—	—	—	—	—	—	—	—
—	—	—	—	—	—	—	—	—	—	—	—	**4.5**	**2.0**	**2.0**	—	—	—	—	—
—	—	—	—	—	—	—	—	—	—	—	—	—	—	—	—	—	—	—	—
—	—	—	—	—	—	—	—	—	—	—	—	—	—	—	—	—	—	—	—
—	—	—	—	—	—	—	—	—	—	—	—	—	—	—	—	—	—	—	—
—	—	—	—	—	—	—	—	—	—	—	—	—	—	—	—	—	—	—	—
—	—	—	—	—	—	—	—	—	—	—	—	—	—	—	—	—	—	—	—
—	—	—	—	—	—	—	—	—	—	—	—	—	—	—	—	—	—	—	—
—	—	—	—	—	—	—	—	—	—	—	—	—	—	—	—	—	—	—	—
—	—	—	—	—	—	—	—	—	—	—	—	—	—	—	—	—	—	—	—
—	—	—	—	—	—	—	—	—	—	—	—	—	—	—	—	—	—	—	—
—	—	—	—	—	—	—	—	—	—	—	—	—	—	—	—	—	—	—	—
—	—	—	—	—	—	—	—	—	—	—	—	—	—	—	—	—	—	—	—
—	—	—	—	—	—	—	—	—	—	—	—	—	—	—	—	—	—	—	—
—	—	—	—	—	—	—	—	—	—	—	—	—	—	—	—	—	—	—	—
—	—	—	—	—	—	—	—	—	—	—	—	—	—	—	—	—	—	—	—
231.0	**42.0**	—	**7.0**	**93.0**	—	**25.0**	**7.0**	**79.0**	**15.0**	—	—	**369.4**	**102.0**	**122.0**	**1.5**	**287.0**	**68.0**	**26.0**	**6.0**