

電氣化學工業

同 工博 利根川 守三郎 東京市本郷區四片町一〇ノ三號
 同 萩野 元太郎 東京市麴町區一番町一
 同 橫山 政二 橫濱市平沼町三ノ四三
 同 監查役 平沼 亮三 同市西平沼町七五
 同 同 昆田 文次郎 東京市麴町區飯田町五ノ一三
 同 同 吉村 信二 橫濱電線製造所長 橫山 政二
 同 同 鈴木 元 電機製作所長 利根川 守三郎
 同 同 理化試驗所長 高橋 本枝
 同 同 日光電氣精製所長 加來 壽六
 同 同 本所伸銅所長 鹽見 勉
 同 同 大阪電池製作所長 小林 茂
 同 同 九州電線製造所長 池田 廣
 同 同 大阪販賣店長 春日井 依吾一
 同 同 門司販賣店長 池田 廣
 同 同 支店並出張所 大阪 名古屋 門司 京城 臺北 大連 北京 南米

群馬縣

日本鐵合金株式會社 群馬縣山田郡大間々町一六五〇
 ▲總資本金 五十二萬五千圓
 ▲拂込資本金 五十二萬五千圓
 ▲社債及借入金 三十萬圓
 ▲開業年月日 大正六、五
 ▲主要製作品 各種鐵合金 シリシヤム 電氣銑鐵
 ●工場 群馬縣山田郡大間々町(建物四一三坪)
 東京府下王子町鳥飛山下建物(二〇〇坪)
 社長 長 葉住 利藏 群馬縣新田郡太田町一〇七
 專務 大島 月一 同 縣同 郡鳥ノ郷大島三九三
 取締役 中島 宇三郎 同 縣山田郡大間々町大字大間
 同 武政 恭一郎 同 埼玉縣大里郡榛澤村二二二
 同 伊藤 一 同 東京市淺草區田町一ノ九
 同 高齋 儀一郎 同 前橋市野町四三
 同 監查役 渡邊 勝三郎 東京市芝區西久保城山町
 同 小島 彌一郎 高崎市歌川町八
 主任技術者 古庄 勇馬
 ▲出張所 東京府京區區元數寄屋町二ノ九 前橋市田中町六九

長野縣

信濃電氣株式會社

▲總資本金 八百萬圓
 ▲社債及借入金 二百八十萬圓
 ▲開業年月日 明治三六、五、一二
 ▲最近配當率 年一割五分
 ▲主要製作品 炭化石灰
 ●工場 長野縣上水内郡吉田町吉田工場建坪一、〇三七坪五
 同縣同郡柏原村 柏原工場同 一、一三九坪
 同 下高井郡夜間瀨村高井工場同 九〇〇坪二
 ▲社員總數 百九十四名 職工 二百七十四名
 社長 長 越 壽三郎
 副社長 小田切 磐太郎
 取締役 小島 大治郎
 同 丸山 盛雄 同 西澤 喜太郎
 同 飯島 正一 同 越 泰藏
 同 監查役 石森 文治郎
 同 永島 忠治郎 同 田中新之助
 同 工藤 善助 同 支配人 七澤 清助
 同 鈴木 勉治 同 調査課長 川 又久一
 同 經理部長 橫田 文五郎 同 倉庫課長 紀 省三
 同 庶務課長 中條 清次 同 化學工業課長(工)米村 貞雄
 同 電氣部長(工)丸山 英一 同 配電課長 內野 長藏
 同 發電課長 北澤 常次 同 土木課長 堀口 多吉

富士水電株式會社

▲總資本金 八百萬圓
 ▲社債及借入金 二百八十萬圓
 ▲開業年月日 明治三六、五、一二
 ▲最近配當率 年一割五分
 ▲主要製作品 炭化石灰
 ●工場 長野縣上水内郡吉田町吉田工場建坪一、〇三七坪五
 同縣同郡柏原村 柏原工場同 一、一三九坪
 同 下高井郡夜間瀨村高井工場同 九〇〇坪二
 ▲社員總數 百九十四名 職工 二百七十四名
 社長 長 越 壽三郎
 副社長 小田切 磐太郎
 取締役 小島 大治郎
 同 丸山 盛雄 同 西澤 喜太郎
 同 飯島 正一 同 越 泰藏
 同 監查役 石森 文治郎
 同 永島 忠治郎 同 田中新之助
 同 工藤 善助 同 支配人 七澤 清助
 同 鈴木 勉治 同 調査課長 川 又久一
 同 經理部長 橫田 文五郎 同 倉庫課長 紀 省三
 同 庶務課長 中條 清次 同 化學工業課長(工)米村 貞雄
 同 電氣部長(工)丸山 英一 同 配電課長 內野 長藏
 同 發電課長 北澤 常次 同 土木課長 堀口 多吉

静岡縣

東邦電力株式會社 (二〇五頁參照)
 ●美濃町工業所 岐阜縣武儀郡美濃町 電話長七二番
 主要製作品 カーバイト 一ヶ年製産價格 五十萬圓
 工場主任 技師(工)平井庄三郎 同 技手補 後藤 等

岐阜縣

楫斐川電氣株式會社 (二一六頁參照)
 ●工場 大垣市驛前
 ▲總資本金 一千萬圓
 ▲最近配當率 年九分
 ▲開業年月日 大正五、七
 ▲主要製作品 炭化石灰
 ▲一ヶ年製産價格 三十五萬圓

電氣化學工業

發電所主任 大 脇 孚
購買販賣課長 蛭間 録太郎
黒鉛工場主任 永井 定次郎

福 井 縣

京都電燈株式會社福井支社 福井市日出町 (二三〇頁參照)

●勝山カーバイト工場 福井縣大野郡勝山町

▲發電容量 火力三、三二〇キロ (受電一、〇〇〇キロ)
水力三、四四〇キロ (カーバイト)

▲主要製産品 石炭

▲一ヶ年製産價格 六萬圓

▲開業年月日 明治三二、五

社 長 大澤 善助

常 務 田 中 博

支 配 人 (工) 松浦 良次郎

兼主任技術者 中島 昌夫

支 配 人 (工) 井出 謙次

工務課長 山田 甚次郎

工場主任 山田 甚次郎

石 川 縣

金澤市電氣局 (二三五頁參照)

▲主要製産品 炭化石灰

▲一ヶ年製産價格壹萬參千參百八十五圓

富 山 縣

北海曹達株式會社 東京市日本橋區本町二ノ六
電話本局三〇一七

●工場 富山縣伏木港

●出張所 大阪市北區堂島仲二ノ四〇

▲總資本金 三百萬圓

▲拂込金 百八十萬圓

▲積立金 七千圓

▲開業年月日 大正七、四、

取締役 吉富磯一 小泉米藏 北島七兵衛 橋本太郎 淺野長七

監査役 石原正太郎 廣田善八 堀内明三郎

日本電氣工業株式會社 富山縣魚津町

▲總資本金 貳百五十萬圓

▲最近配當率 百參拾萬圓

▲發電容量 年七分

▲主要製産品 電力二、九〇〇キロ

▲開業年月日 明治四五、一

社 長 山口 誠太郎 東京市麹町區土手三番町三八

專 務 山口 政治 長岡市玉藏院町

取 締 役 本間 新作 新潟縣中蒲原郡新開村

同 大塚 益 郎 同三島郡片貝村

監 査 役 西脇 濟三郎 田村 豐太郎

新 潟 縣

北越水力電氣株式會社 (二四五頁參照)

●土合工場

▲主要製産品 カーバイト

▲一ヶ年製産價格 二十七萬壹千七百八十七圓

主 事 笠原政太郎

●藏王工場 (但し未開業)

主 事 開發喜市郎

技 師 上杉 四郎

福 島 縣

福島電燈株式會社 (二五二頁參照)

●原町化學工場 福島縣相馬郡原町

▲主要製産品 苛性ソーダ 晒粉

▲一ヶ年製産價格 苛性年額八八萬封 晒粉年額二〇〇萬封度

工場長 技師 岡 村 實

●伊達工場 福島縣伊達郡長岡町

▲主要製産品 フェロチタニウム カーバイト 鉄線

▲一ヶ年 産價格 フェロチタニウム 三百噸

工場長 技師 田中 元 治

●電氣索道部 福島縣伊達郡湯野村

▲主要製産品 フェロシリコン フェロマンガ

▲一ヶ年製産價格 フェロシリコン 六百噸

北陸電氣工業株式會社 富山市新川郡滑川町

▲總資本金 五十萬圓

▲拂込資本金 參拾五萬圓

▲開業年月日 大正七、五

▲主要製産品 炭化石灰

●工場 富山縣中新川郡滑川町(建物八〇四坪)

社 長 橋 本 太郎 富山縣射水郡守山村

常 務 吉 田 寛 二 同 縣東礪波郡中田町

取 締 役 四 津 谷 右衛門 高岡市

同 荒 野 權 四 郎 同 市

監 査 役 竹 中 孝 逸 富山縣中新川縣滑川町

同 南 喜 作 同 縣神水郡新湊町

營業部主任 上 田 作 次

技 術 者 伊 藤 剛 吉

大東電工株式會社 富山縣上新川郡奥田村稻荷

▲總資本金 四十萬圓

▲拂込金 十六萬圓

▲開業年月日 大正七、九

取 締 役 金子清太郎 中村幸之助 大和喜一郎 長枝春秋

監 査 役 石 黒 敬 造 長谷川儀作 永井庄一郎

電氣化學工業

主任 フエロマンガ 六百噸
熊谷直八

郡山電氣株式會社 (一五二頁參照)

工場 福島縣安積郡郡山町
▲主要製作品 カーパード

東洋曹達株式會社 東京市芝區櫻田本郷町一〇
電氣部三〇二八

▲總資本金 壹百萬圓
▲拂込資本金 四拾七萬五千圓
▲最近配當率 年四分
▲開業年月日 大正五年十一月
▲發電容量 電力六〇〇(郡山電氣ヨリ受電)
▲主要製作品 金屬曹達、過酸化曹達、鹽素酸曹達
●工場 福島縣郡山町(建物坪數九八一坪)
●主任 磯村音介 東京市芝區二本橋四町三
●常務 近藤 晋 同 市同區櫻田本郷町一〇
●取締役 伊藤茂七 大阪市東區南本町二ノ一五
●同 橋本 萬右衛門 福島縣安積郡郡山町
●同 田澤 又右衛門 東京市日本橋區伊勢町二六
●同 押田善次郎 同市同區瀨戸物町八
●同 根本祐太郎 福島縣安積郡郡山町
●技術者 柴 玄六

日本化學工業株式會社

●郡山工場 福島縣安積郡郡山町
▲主要製作品 黃燐 赤燐
主任技術者 菊地 陽一
●會津工場 福島縣河沼郡日橋村
▲主要製作品 鹽酸加里 鹽素酸曹達 沃度ホルム
主任技術者 佐藤 孝吉

宮城縣

山三カーバイト株式會社 (一六四頁參照)

▲總資本金 一百萬圓
▲主要製作品 カーパード
▲一ヶ年製産價格 八萬三千四百圓

巖手縣

盛岡電氣工業株式會社 (一七七頁參照)

●岩根橋工場
▲主要製作品 硅素鐵、滿捲鐵、鉄鐵
▲一ヶ年製産價格 五十萬三千三百七十六圓(大正一〇、未調)
工場長 技師 中山嘉一
技手 安藤 源

京都府

京都電燈株式會社 (一八七頁參照)

▲總資本金 千五百七十五萬圓
▲拂込資本金 全額
▲最近配當率 一割四分
▲發電容量 火力八、三二〇キロ 水力一四、九三〇キロ
(電燈電力事業共通)
▲主要製作品 炭化石灰 炭化硅素 燐
▲開業年月日 明治二二、七、一
社長 大澤 善助 京都市河原町三條上ル
常務 田中 博 同市油小路出水上ル
取締役 松居 庄七 同市室町蛸藥師下
同 柳田六之助 大津市橋本町
同 稻垣恒吉 京都市竹屋町猪熊東入
同 山田卓介 藤井善助 田中海太郎
監査役 原 逸 耶
總務課長 (工) 石川芳次郎
營業課長 (工) 山本和七
主任技術者 福井支社長 (工) 松浦良次郎
福井支社長 (工) 留 岡 武
大津支社長

帝國電化株式會社 京都市下京區西七條名倉町四〇ノ二

▲總資本金 壹百萬圓
▲拂込資本金 五拾六萬圓
▲社債及借入金 貳拾萬圓
電氣化學工業

大阪府

大同電力株式會社 (一九一頁參照)

▲開業年月日 大正八、一〇、一九
▲發電容量 水力七五〇キロ
▲主要製作品 燐及其製劑
●工場 京都市下京區西七條名倉町四〇ノ二(建物六五〇坪)
●主任 日高 國助 京都市上京區岡崎東福川町
●同 尾谷牛三郎 岡山市中口町四二
●同 星島義兵衛 岡山縣兒島郡藤戸町
●同 日高 驥三郎 兵庫縣武庫郡御影町
●同 酒井哲四郎 岐阜縣惠那郡中津町
●同 岡中 綱彦 京都市上京區塔ノ段昆沙門町
●同 鈴木健次郎 同市同區小山中溝一八ノ二
●同 小島勇之助 同市右衛門
●同 月田 弘 社員 鎌田玉之助
▲開業年月日 大正、三、二〇
▲固定資本金 一百萬圓
▲發電容量 水力四五、八〇〇キロ(内一九〇〇キロ工事中)
▲主要製作品 鑄鋼 銅塊
▲製鐵工場
▲開業年月日 大正八、一二、九
社長 福澤 桃介

電氣化學工業
副社長 宮崎敬介
常務 增田次郎
取締役

日本化學肥料株式會社 大阪市東區京橋三

●大阪工場 阪市四區船町
●佃工場 大阪府西成郡千船村字佃
●小野田工場 山口縣厚狹郡小野田町
●名古屋工場 名古屋市南區築地四號地
●橫濱工場 橫濱市守屋町
●東京工場 東京府南葛飾郡香取町大字木下川
●大阪營業所 大阪市東區備後町二
●東京支店 東京市深川佐賀町一
●下關支店 下關市外濱町
●名古屋出張所 名古屋市西區大船町三
▲總立金 千參百萬圓 ▲拂込金 七百萬圓
▲積立金 三百五十二萬九千七百圓 ▲最近配當率一割二分
▲主要製產品 七イミ肥料各種 化學肥料各種 過磷酸肥料各種 撒豆粕 豆油 苛性曹達 晒粉
▲開業年月日 明治二二、七
▲取締役社長 矢野慶太郎 專務 齋藤藤四郎 取締役 竹原友三郎
▲取締役 安部信治 山岡優 菅禮之助 伊藤九兵衛 鈴木元
▲監査役 金谷賢三 取締役兼支配人 吉田浩三 廣居精一郎 下村耕次郎 萩野元太郎 松村光三 高田藤太郎

大阪曹達株式會社 大阪市北區安治川上通一ノ三

●工場 小倉市外日野
▲總立金 貳百萬圓 ▲拂込金 百六萬二千五百圓
▲開業年月日 大正四、一〇
▲社長 宗儀祐太郎 取締役 長尾藤三 大塚和三郎
▲監査役 山岡順太郎 山田市郎兵衛 尾崎伊三郎 今西林三郎

香川縣

四國水力電氣株式會社 香川縣仲多度津郡多度津町大字多度津 (二二六頁參照)

▲總立金 五百三萬圓
▲拂込資本金 三百八十三萬九千圓
▲最近配當率 一割二分
▲發電容量 火力一、五〇〇キロ 水力三、七五〇キロ (以上電燈電力事業共通)
▲主要製產品 炭化石灰
▲一ヶ年製産價格 八萬七千五百十二圓
▲開業年月日 明治三六、七
▲社長 景山 甚右衛門
▲取締役 武田 熊造 合田房太郎 鹽田岩五郎 大田黒 重五郎 德倉六兵衛

福岡縣

同 (工) 寒川 恒貞
▲監査役 鐵田勝太郎 增田次郎 川崎友之介
▲相談役 福澤 桃介
▲支配人 小野 麟吾
▲主事 中尾 果
▲技師 (工) 不破 一氣 (工) 安藤 昌三
同 小玉 清治
同 青木 恒治郎
同 白 白鶴 一
主任技術者 (工) 淵 野幾平

九州電氣軌道株式會社 小倉市京町(二四三頁參照)

●電氣化學工場 企救郡板櫃村
▲總立金 千六百萬圓
▲拂込資本金 千三百五十七萬五千圓
▲社債 百四十萬圓 ▲最近配當率一割二分
▲發電容量 火力三三、七五〇キロ (以上電氣軌道事業共通)
▲主要製產品 工業用鹽酸加里
▲一ヶ年製産價格 三十一萬七千四百八十五圓
▲開業年月日 明治四一、一二
▲電氣化學工場主任 (工) 福井 政治
▲電氣課長兼主任技術者 (工) 廣瀬 真知
電氣化學工業

熊本縣

日本窒素肥料株式會社 (二五六頁參照)

●鏡工場 熊本縣八代郡鏡町
●水俣工場 同 縣北郡水俣町
●日出工場 大分縣速見郡川崎村
●千町礦山 愛媛縣新居郡加茂村字千町
●天草製煉所 熊本縣天草郡維和村
▲主要製產品 炭化石灰、石灰窒素、硫安 セメント 硝素銅
▲一ヶ年製産價格 約壹千貳百萬圓
▲九州販賣所 熊本縣八代郡鏡町鏡工場内

大分縣

大分電氣工業株式會社 大分市大分

●工場 大分縣大分郡阿南村大字東長賣
▲總立金 一百萬圓 ▲拂込資本金 二十五萬圓
▲主要製產品 炭化石灰
▲開業年月日 大正八、五、六
▲常務 平尾 謙平 取締役 小野 廉
▲取締役 大津 淳三 同 衛藤 一六
▲同 水ノ江 文治郎
▲同 渡邊 睦太郎
▲監査役 渡邊 綱三郎 黒岩 岩太郎 佐藤 官吉 三浦 覺一
▲相談役 中尾 義三郎

電氣化學工業

同 北崎久之丞
支配人 喜久田 又一郎
工場主任 保田 要平
主任技術者 鬼木 高之
九州水力電氣株式會社 (二四二頁參照)
●日出電化工場 大分縣速見郡日出町
▲主要製作品 カーボイト
▲一ヶ年製産能力 五ホンド入り十二萬錠

鹿兒島縣

鹿兒島電氣軌道株式會社 (二五七頁參照)
●鴨池工場 鹿兒島市外中區村字鴨池
●神川工場 鹿兒島縣肝屬郡大根占村神川
▲總資本金 五百萬圓 ▲拂込資本金 三百二十萬圓
▲最近配當率 年一割二分
▲發電容量 電力六〇〇キロ(鹿兒島電氣ヨリ受電)
(以上電氣軌道事業共通)
▲主要製產品 カーボランダムサンド、カーボラ
ンダムホキール、アランダムホキール、カーボラ
ンダムホキール、フエロシリコン
▲化學工業部長 圓山 準吉
▲同代理兼販賣課長 染川 亨
▲神川工場長 飯田 一郎
▲鴨川工場長 熊谷直次郎

大正二十年電氣年鑑

官廳用電氣

大正二十年電氣年鑑
鐵道省 東京市麹町區永樂町
●矢口發電所 東京府荏原郡矢口
發電容量 瓦斯力六、〇〇〇キロ
●橋川發電所 群馬縣橋川
發電容量 汽力三、〇〇〇キロ
●三内川發電所 秋田縣三内川
發電容量 水力六〇〇キロ
●大宮發電所 埼玉縣大宮
發電容量 汽力六〇〇キロ
●濱松發電所 濱松市
發電容量 汽力二五〇キロ
受電電力一二五キロ
●大阪發電所 大阪市
發電容量 汽力一〇〇キロ(受電六〇キロ)
●岡山發電所 岡山市
發電容量 汽力五五キロ
●鷹取發電所 兵庫縣
發電容量 汽力一、一三〇キロ
●下關發電所 下關市
發電容量 瓦斯力五〇キロ
●石油五〇キロ 電力五〇キロ(受電)
●黑松內發電所 北海道黑松內
官廳用電氣

發電容量 汽力一五キロ
●室蘭發電所 北海道室蘭
發電容量 汽力七五キロ
●追分發電所 北海道追分
發電容量 汽力三〇キロ
●釧路發電所 北海道釧路
發電容量 一四五キロ
●下宮野發電所 北海道下宮野
發電容量 汽力一一キロ

陸軍省

東京砲兵工廠 東京市小石川區小石川町
●同廠十條 板橋王子工場構内
發電容量 電力二、〇〇〇キロ
名古屋兵器製造所 名古屋南區熱田東町
發電容量 電力七五〇キロ(名古屋電燈
ヨリ受電)
大阪砲兵工廠 大阪市東區杉山町
●工廠構内
發電容量 電力三、〇〇〇キロ(宇治川電
氣ヨリ受電)

●宇治火藥製造所 京都府宇治
發電容量 電力九〇〇キロ(京都電燈ヨリ
受電)
小倉兵器製造所 福岡縣金原郡金原
發電容量電力二〇〇キロ
朝鮮兵器製造所 朝鮮龍山
發電容量及電力三五〇キロ

農商務省

製鐵所 福岡縣八幡市
發電容量 汽力、電力、瓦斯力二六、七五
〇キロ
(内二、六〇〇キロ九州水力電氣ヨリ受電)
●二瀬炭坑 福岡縣遠賀郡二瀬村
發電容量 汽力三、〇〇〇キロ

各種カーボン製品種目

製造販賣 大阪府西成郡千船町大和田
阪神港線千船停留場北二丁
大和田工業所
電話土佐堀五二三九番
電信墨田(又ハ)ラワ

自家用電氣

大正二十年電氣年鑑

- 三菱鑛業株式會社 東京市麹町區八重洲町一ノ一
 - 鑛業研究所 東京府品川町
 - 發電容量 電力一三〇キロ(東京市電ヨリ受電)
 - 管理人 上村 一耶、主任技術者 樋口 喜六
 - 大阪製煉所 大阪市北區新川崎町
 - 發電容量 火力一、八八〇キロ
 - ・管理人 伊藤 一耶、主任技術者 宮崎 治助
 - 伏見伸銅所 京都府紀伊郡伏見町
 - 發電容量 電力四五五キロ(京都電燈ヨリ受電)
 - 管理人 戸波 親平、主任技術者 宮崎 治助
 - 直島製煉所 香川縣香川郡直島村
 - 發電容量 火力一、〇〇〇キロ
 - 管理人 富田 治禎、主任技術者 大久保 馨
 - 高島鑛業所 長崎縣西彼杵郡高島村
 - 發電容量 火力五、三〇〇キロ
 - 管理人 岡田 岩藏、主任技術者 土井 眞三
 - 吉岡鑛山 岡山縣川上郡吹屋町
 - 發電容量 水力六八〇キロ(外二〇〇キロ増設工事中)
 - 管理人 山下 元三、主任技術者 橋爪 健作
 - 面谷鑛山 福井縣大野郡上穴馬村
 - 發電容量 水力五〇〇キロ

- 橫峰鑛山 宮崎縣東臼杵郡北方村
 - 發電容量 水力四八〇キロ
 - 管理人 鈴木 一耶、主任技術者 鹿 輝一
- 尾去澤鑛山 秋田縣鹿角郡尾去澤村
 - 發電容量 水力二、〇一六キロ
 - 管理人 瀨川德太郎、主任技術者 神尾 秀雄
- 荒川鑛山 秋田縣仙北郡荒川村
 - 發電容量 水力二、七六〇キロ
 - 管理人 阿部 寛、主任技術者 北村 典市
- 佐渡鑛山 新潟縣佐渡郡相川町
 - 發電容量 水力一、三三五キロ(火力四〇〇キロ(豫備))
 - 管理人 安川 昇一、主任技術者 市村 義雄
- 生野鑛山 兵庫縣朝來郡生野町
 - 發電容量 火力三六〇キロ(豫備) 水力五六〇キロ
 - 電力四〇〇キロ(山陽中央水電ヨリ受電)
 - 管理人 田口源五郎、主任技術者 太田 市三
- 明延鑛山 兵庫縣美作郡南谷村
 - 發電容量 水力四〇〇キロ 火力一六〇キロ(豫備)
 - 管理人 田口源五郎、主任技術者 太田 市三
- 網取鑛山 岩手縣和賀郡網取川目村

大正二十年電氣年鑑

- 發電容量 電力三二キロ(墨澤電氣ヨリ受電)
 - 管理人 福島 榮吉
- 奥山鑛山 靜岡縣加茂郡南上村
 - 發電容量 瓦斯力三二キロ(豫備)
 - 電力二六〇キロ(河津川及松崎水電ヨリ受電)
 - 管理人 伊藤 喬介、主任技術者 那珂 徳藏
- 筑豐鑛業所 福岡縣鞍手郡直方町
 - 發電容量 火力九、〇〇〇キロ(外二豫備二四二〇キロ)
 - 管理人 松隈 三郎、主任技術者 水上 政尚
- 唐津鑛業所 佐賀縣東松浦郡相知村
 - 發電容量 火力二、〇〇〇キロ(電力六〇〇キロ(東邦電力ヨリ受電))
 - 管理人 稻村 篤太、主任技術者 高見幸次郎
- 芦別鑛業所 北海道空知郡芦別村
 - 發電容量 電力四四〇キロ(北海道電燈ヨリ受電)
 - 管理人 佐々木高之助、主任技術者 淺野 誠
- 美唄鑛業所 北海道空知郡沼田町
 - 發電容量 火力四四〇キロ(電力四〇〇キロ(北海道電燈ヨリ受電))
 - 管理人 池田龜三郎、主任技術者 谷 梅八郎
- 大夕張鑛業所 北海道夕張郡夕張町
 - 發電容量 火力一、〇〇〇キロ
 - 管理人 三川 一一、主任技術者 江口 喬
- 牧山鑛業製造所 福岡縣八幡市技光港町
 - 發電容量 七〇キロ(九水ヨリ受電)火力五六キロ(豫備)
 - 管理人 井上 勝一、主任技術者 寺井庄太郎

古河鑛業株式會社

東京市麹町區八重洲町一ノ一

- 足尾鑛業所 栃木縣足尾町
 - 發電容量 水力八、四三六キロ 火力五〇〇キロ
 - 管理人 杉本五十鈴、主任技術者 守屋 信之
- 不老倉鑛業所 秋田縣鹿角郡
 - 發電容量 水力一、〇六〇キロ
 - 管理人 寺岡 琢治、主任技術者 森 秀雄
- 阿仁鑛業所 秋田縣北秋田郡
 - 發電容量 水力九四四キロ
 - 管理人 証 丹治、主任技術者 大西 利一
- 久根鑛業所 靜岡縣磐田郡
 - 發電容量 水力一、二一〇キロ
 - 管理人 和田 盛、主任技術者 望月 久作
- 永松鑛業所 山形縣最上郡
 - 發電容量 水力一〇〇キロ
 - 管理人 北彌安之助、主任技術者 小林 三郎
- 大島鑛業所 山形縣東田川郡
 - 發電容量 電力三〇〇キロ
 - 管理人 佐藤 祐一、主任技術者 佐々木周作
- 水澤鑛業所 岩手縣水澤
 - 發電容量 電力三〇〇キロ
 - 管理人 齋藤 政
- 四部鑛業所 福岡縣嘉穂郡
 - 發電容量 火力二、五四二キロ
 - 管理人 長谷川泰平、主任技術者 河内 爲藏

自家用電氣

- 好國礦業所 福島縣石城郡
發電容量 火力二、〇〇〇キロ 電力五〇〇キロ
管理人 山田徳之助 主任技術者 落合 洋
- 好國礦業所 和歌山縣那賀郡
發電容量 火力一〇〇キロ 電力一〇〇キロ
管理人 相澤 誠二 主任技術者 篠 光治
- 三菱造船株式會社 東京市麹町區八重洲町一ノ一
○神戶造船所 神戶市和田崎町
發電容量 汽、瓦斯力三、〇〇〇キロ 電力七〇〇キロ(神戶市電受電)
主任技術者 磯田 恭隆
- 長崎造船所 長崎市飽浦町
發電容量 汽力三、〇五〇キロ電一、九〇〇キロ(九州電鐵ヨリ受電)
- 久原鑛業株式會社 東京市麹町區八重洲町一ノ一
○日立鑛山 茨城縣多賀郡日立村
發電容量 水力一、九〇〇キロ
電力一、〇〇〇キロ(郡山電氣ヨリ受電)
管理人 角 剛太郎 主任技術者 (工) 玉河 久雄
- 日立製作所 茨城縣多賀郡日立村
發電容量 水力七〇〇キロ(日立鑛山ヨリ受電)
管理人 (工) 小平 源平 主任技術者 (工) 玉河 久雄
- 日立製作所 東京市外龜戸
發電容量 電力三〇〇キロ(東京電燈ヨリ受電)
管理人 六角 三郎 主任技術者 藥師崎恒雄

- 佐賀製煉所 大分縣北海邊郡佐賀關町
發電容量 水力三、六〇〇キロ(九州水力ヨリ受電)
管理人 米澤 萬隆 主任技術者 石松 七郎
- 竹野鑛山 兵庫縣城島郡中竹野町
發電容量 瓦斯力四四二キロ
管理人 藥師 五郎 主任技術者 增井 正三
- 豐羽鑛山 北海道札幌郡豐平町字定山溪
發電容量 水力三五二キロ
管理人 小松健太郎 主任技術者 根本勇太郎
- 大瀨鑛山 受媛縣喜多郡大瀨村
發電容量 瓦斯力六八キロ
管理人 越宮淺太郎 主任技術者 子安 國夫
- 河津鑛山 靜岡縣加茂郡稻生澤村
發電容量 水力一〇〇キロ(河津川水力ヨリ受電)
管理人 梶本 吾市 主任技術者 山本 才一
- 統營鑛山 朝鮮慶尙南道統營郡統營面
發電容量 瓦斯力三六キロ
管理人 石川 修 主任技術者 北島仁三郎
- 高浦鑛山 愛媛縣西字郡三崎村
發電容量 瓦斯力四六キロ
管理人 正住 家靜 主任技術者 石松 七郎
- 須崎鑛山 靜岡縣加茂郡須崎村
發電容量 水力一五キロ(河津川ヨリ受電)
管理人 梶本 吾市 主任技術者 山本 才一

自家用電氣

- 吉野鑛山 山形縣東田郡吉野村
發電容量 電力三五〇キロ(置賜電氣部ヨリ受電)
管理人 岡田文五郎 主任技術者 船木 兼吉
- 鎮南浦製煉所 朝鮮鎮南浦府
發電容量 瓦斯力二二〇キロ
管理人 小瀧 元司 主任技術者 國本 泉
- 甲山鑛山 朝鮮咸鏡南道洞店
發電容量 瓦斯力二四〇キロ
管理人 勝木 治郎 主任技術者 加藤 敏郎
- 東山鑛山 德島縣五布郡東山村
發電容量 水力一五〇キロ(德島水電ヨリ受電)
管理人 正住 家靜 主任技術者 松安 半造
- 廣田鑛山 愛媛縣伊予郡廣田村
發電容量 水力二〇〇キロ(伊豫鐵道電氣ヨリ受電)
管理人 三毛菊次郎 主任技術者 曾我 博男
- 日清紡績株式會社 東京市府下龜戸町
○本社工場 府下龜戸町
發電容量 電力三、〇〇〇キロ(東京電燈ヨリ受電)
主任技術者 深澤 家保
- 京都工場 京都市上京區三條上ル
發電容量 電力四五〇キロ(京都市電ヨリ受電)
主任技術者 木下 仙路
- 高岡工場 越中國高岡市外橋田町
發電容量 電力四〇〇キロ(高岡電燈ヨリ受電)
主任技術者 關口靜之助

- 岡崎工場 愛知縣岡崎縣東
發電容量 電力七五〇キロ(矢作水力ヨリ受電)
主任技術者 矢野九三郎
- 名古屋工場 名古屋南區豐田町字道徳
發電容量 電力二、五〇〇キロ(關西電氣ヨリ受電)
主任技術者 森 喜市
- 三井鑛山株式會社 東京市日本橋區駿河町一
○三池鑛業所 福岡縣大牟田市大字下里字一部山
瓦斯發電所八、〇〇〇キロ 同所
蒸氣發電所 四、七〇〇キロ 三池郡三川町大字新港
熊本水力發電所 一、二五〇キロ 同所
所長 藤岡 淨吉 主任技術者 (工博) 尾形 次郎
- 山野鑛業所 福岡縣嘉穂郡稻筑村
發電容量 一日平均 一三、五〇〇キロ(田川鑛業所ヨリ受電)
所長 富田 太郎 主任技術者 菊地 節也
- 神岡鑛業所 岐阜縣吉城郡船津町
發電容量 八〇〇キロ
所長 西村小次郎 主任技術者 大野 徳藏
- 串木野鑛業所 鹿児島縣日置郡串木野村
發電容量 常用九〇〇キロ 豫備二〇〇キロ
所長 川崎茂太郎
- 砂川鑛業所 北海道字上砂川
發電容量 一七〇キロ(購入)
所長 川島 三郎 主任技術者 林 藤作

自家用電氣

- 川上礦業所 樺太豊原郡山上炭山
發電容量六〇キロ(工事中)
所長 安永五三二 主任技術者 橋本 澄三
- 淺野セメント株式會社 東京市深川清住町
○東京工場 區所
發電容量 一、五四〇キロ(東京電燈ヨリ受電)
主任技術者 大塚 又雄
- 川崎工場 神奈川縣橋本郡田島村
發電容量 二、五〇〇キロ(龜見埋築ヨリ受電)
主任技術者 安永 保
- 北海道工場 北海道上磯郡上磯村
發電容量 一、二三〇キロ(函館水電ヨリ受電)
主任技術者 稻葉 清重
- 門司支店 門司市
發電容量 三五〇キロ(九州電軌ヨリ受電)
主任技術者 毛屋牛右衛門
- 門司支店 田代採掘所
發電容量 四〇〇キロ(九州電軌ヨリ受電)
主任技術者 毛屋牛右衛門
- 富士瓦斯紡績株式會社 東京市南葛飾郡大島町
○小名木川工場 東京府南葛飾郡大島町
發電容量 電力八五〇キロ(東京電燈ヨリ受電)
主任技術者 (工) 素木 晃治
- 押上工場 東京市本所區押上町 主任技術者 (工) 素木 晃治
發電容量 電力一、六〇〇キロ(東京電燈ヨリ受電)

- 川崎工場 神奈川縣川崎町
發電容量 電力三〇〇キロ(川崎變電所ヨリ受電)
主任技術者 (工) 素木 晃治
- 保土ヶ谷工場 神奈川縣保土ヶ谷町
發電容量 電力一、五〇〇キロ(保土ヶ谷變電所ヨリ受電)
- 小山西工場 靜岡縣駿東郡小山町
發電容量 四、〇〇〇キロ
主任技術者 (工) 小杉 俊雄
- 名古屋工場 名古屋市外西枇杷島町
發電容量 五〇〇キロ(關西電氣ヨリ受電)
主任技術者 曾我常三郎
- 大分工場 大分縣大分市
發電容量 一、八〇〇キロ(九州水力ヨリ受電)
- 鐘ヶ淵紡績株式會社 東京府南葛飾郡隅田村一六一二
○本社工場 同所
發電容量 汽力一二五キロ(豫備)
電二、七五〇キロ(東京電燈ヨリ受電)
主任技術者 河野 憲一
- 洲本支店 兵庫縣津名郡洲本町
發電容量 汽力一、五八〇キロ 主任技術者 中村 一
- 兵庫支店 神戸市東夙地
發電容量 汽力三、七五〇キロ(内一、〇〇〇キロ豫備)
主任技術者 (工) 有川 愛治

東京モスリン株式會社 東京府南葛飾郡吾儘町

- 吾儘工場 同所
發電容量 一、五〇〇キロ(東京電燈ヨリ受電)
管理人 青木五兵衛 主任技術者 山城 亥吾
- 龜戸工場 同所大字龜戸
發電容量 一、四七〇キロ(東京電燈ヨリ受電)
主任技術者 山城 亥吾
- 名古屋絹紡工場 名古屋市東區上飯田町
發電容量 二二〇キロ(東邦電力名古屋營業所ヨリ受電)
主任技術者 加納太三郎
- 株式會社之芝浦製作所 東京市芝區金杉新濱町
發電容量 一、八〇〇キロ(東京電燈ヨリ受電)
主任技術者 (工) 黃金井晴正
- 王子製紙株式會社 東京府北豐島郡王子町
發電容量 水力二、〇〇〇キロ
電力一、〇〇〇キロ(東京電燈ヨリ受電)
主任技術者 小林 照國
- 株式會社程ヶ谷曹達工場 神奈川縣保土ヶ谷町
發電容量 電力一、二〇〇キロ(富士瓦斯紡績ヨリ受電)
主任技術者 勝屋 達夫
- 東京電氣株式會社 神奈川縣川崎町
發電容量 電力一、〇〇〇キロ(東京電燈、富士瓦斯ヨリ受電)
自家用電氣

電氣化學工業株式會社 東京市日本橋區本町屋町四

- 伏木工場 富山縣射水郡伏木町串岡六一
發電容量 三、〇〇〇キロ(富山水力ヨリ受電)
電三、〇〇〇キロ(立山水力ヨリ受電)
主任技術者 缺
- 磐城炭礦株式會社 東京市京橋區湊河岸町二〇
○内郷炭礦 福島縣石城郡内郷村
發電容量 火力三、四〇〇キロ 主任技術者 (工) 伊藤 寛
- 小野田炭礦 福島縣石城郡磐崎村
發電容量 火力六〇〇キロ 主任技術者 (工) 伊藤 寛
- 日本化學工業株式會社 東京府南葛飾郡龜戸町
○郡山工場 福島縣安積郡郡山町
使用電力 一、五〇〇キロ(郡山電氣ヨリ受電)
主任技術者 菊地 陽一
- 會津工場 福島縣河沼郡日橋村
發電容量 水力二、九〇〇キロ
受電一、五〇〇キロ(郡山電氣ヨリ受電)
主任技術者 佐藤 孝吉
- 入山探炭株式會社 東京市京橋區館屋町一
○入山探炭礦 福島縣石城郡湯本村
發電容量 汽一、四四五キロ
主任技術者 藤井 正芳

自家用電氣

- 大日本鑛業株式會社 東京市麹町區永樂町一ノ一
 - 八尋嶺山 秋田縣山本郡八尋村
 - 發電容量 水四二〇キロ 汽六八〇キロ(内二〇〇キロ豫備)
 - 主任技術者 谷田部洗三
- 吉野嶺山 秋田縣雄勝郡西成瀬村
 - 發電容量 汽力七六〇キロ 電力八〇〇キロ(增田水力ヨリ受電)
 - 主任技術者 松井親喜治
- 大阪毛織株式會社 大阪府豐崎町北長柄番外一二八
 - 發電容量 七、四七七キロ 主任技術者 堀岡安太郎
- 大阪亞鉛鑛業株式會社 大阪市西區恩賣島南ノ町
 - 發電容量 一、三七五キロ(宇治川電氣ヨリ受電)
 - 主任技術者 橋本 澄三
- 大阪窯業株式會社 大阪市北區堂島通二ノ一四
 - セメント工場 大阪市西區恩賣島
 - 發電容量 電一、二一五キロ(宇治川電氣ヨリ受電)
 - 主任技術者 西黒久治郎
- 和泉紡績株式會社 大阪府泉南郡北御守村
 - 發電容量 汽一、〇五〇キロ
 - 主任技術者 沼田 信一
- 合資會社新田帶革製造所 大阪市難波久保町二二四七
 - 發電容量 火一〇五キロ 電力五〇〇キロ
 - 主任技術者 海田慶八郎

- 東洋帆布株式會社 大阪府泉南郡北掃守村大字春木
 - 發電容量 汽一二八キロ 電二〇〇馬力
 - 主任技術者 田中與惣次郎
- 大阪電氣分銅株式會社 大阪市北區天滿橋筋四二
 - 發電容量 電二〇〇キロ
 - 主任技術者 藤本 永三
- 大正酸素株式會社 大阪市東區橫堀二丁目
 - 發電容量 一五〇キロ
 - 主任技術者 伊藤徳次郎
- 柏原紡績株式會社 (舊株式會社戸田紡績所)
 - 大阪府南河内郡柏原町
 - 發電容量 汽一五〇キロ(宇治電ヨリ受電)
 - 主任技術者 若松 常雄
- 川崎綿布株式會社 大阪府泉南郡岸和田町沼沼
 - 發電容量 本社受電一四〇キロ 分工場受電三〇キロ
 - 主任技術者 西谷久太郎
- 株式合資會社羽室鑄銅所 大阪市北區天滿橋筋四一
 - 發電容量 受電水力六〇キロ 主任技術者 松本補夫
- 株式會社杉村倉庫 大阪市西區北福崎町
 - 發電容量 受電五〇キロ 豫備五〇キロ
 - 主任技術者 吉田千治郎
- 自家用電氣

- 泉州織物株式會社 大阪府泉南郡岸和田町南町
 - 本社工場 大阪府泉南郡岸和田町
 - 發電容量 一五〇〇キロ
 - 主任技術者 山田 孝
- 高石工場 大阪府泉北郡高石町
 - 發電容量 汽力五〇キロ
 - 主任技術者 山田 孝
- 佐野紡績株式會社 大阪府泉南郡佐野町
 - 發電容量 火力三〇〇キロ
 - 主任技術者 田窪 勉一
- 岸和田紡績株式會社 泉州岸和田
 - 本社工場 大阪府岸和田
 - 發電容量 八〇キロ 主任技術者 小林 市松
 - 野村分工場 大阪府岸和田市
 - 發電容量 四〇キロ 主任技術者 小林 市松
 - 春水分工場 大阪府泉南郡北掃守村大字春木
 - 發電容量 一六〇キロ 主任技術者 關 二郎
 - 堺分工場 堺市成島一丁
 - 發電容量 二〇キロ 主任技術者 關 二郎
- 株式會社川北電氣製作所 大阪府東成郡江崎町今福
 - 發電容量 二四一キロ
 - 主任技術者 佐々木和作

- 株式會社大阪八弘社 大阪府東成郡中本町字中道
 - 發電容量 受電五〇キロ 主任技術者 長坂 俊郎
- 帝國製絲株式會社 大阪府中河内郡龍華村
 - 八尾工場 同所
 - 發電容量 汽力四三キロ 主任技術者 水田 武吉
- 浪速織物株式會社 大阪府西成郡北中島村
 - 發電容量 瓦斯力四〇キロ 主任技術者 野口 虎信
- 大阪瓦斯株式會社 大阪市北區中島三
 - 發電容量 汽一八キロ 受電四キロ
 - 主任技術者 大戸 武之
- 岡鐵工所 大阪市西區西九條下之町一一七
 - △發電容量 瓦斯力四キロ 主任技術者 岡 光次
- 小野田セメント株式會社 山口縣厚狹郡小野田町
 - 發電容量 汽一、三〇〇キロ 主任技術者 岡本 勇熊
 - 電 三〇〇キロ(山陽電氣ヨリ受電)
- 日本セメント株式會社 東京市神田區西今川町七
 - 八代工場 熊本縣八代町建馬
 - 發電容量 一、六〇〇キロ(熊本電氣ヨリ受電)
 - 主任技術者 吉見 弘
 - 第二工場 福岡縣三浦郡大字小保

自家用電氣

九州製紙株式會社 熊本縣八代郡上松求麻村

發電容量 水一、一八〇キロ

電一、五〇〇キロ(熊本電氣ヨリ受電)

主任技術者 伊藤 俊記

藏内鑛業株式會社 福岡縣田川郡添田町

發電容量 電三、〇〇〇キロ(他會社ヨリ受電)

主任技術者 渡邊 勉

松島炭鑛株式會社 長崎縣西彼杵郡松島村

發電容量 電力一、二〇〇キロ

主任技術者 (工) 河合 賢三

長崎紡績株式會社 長崎市幸町一丁目

發電容量 電一、二〇〇キロ(九州電燈鐵道ヨリ受電)

主任技術者 横山 修期

株式會會日本製鋼所 東京市日本橋區本革屋町五

○室蘭工業所 北海道室蘭區母戀

發電容量 水一、〇〇〇キロ 汽三、二〇〇キロ

主任技術者 (工) 堀江莊之助

電熱器

アスベスト硬板

ストーブ、湯沸器
アイロン、布 函
七 輪、蒸溜器
裁縫器、乾燥器
ハンダ鍋、孵卵器

福成社

東京市芝區櫻田本郷町十三
電話銀座 三九一九番
振替東京 四〇八五一番

イーゼルヴェエガー株式會社機械部

東京市京橋區銀座二丁目十五番地

電話京橋 六二四九番

瑞西國製

『サウテル』式タイムスキッチ 五〇〇ボルト三〇〇〇アマペア迄各種
ダブルタリフメーター用 接觸時計各種
蓄電式電氣ストーブ 蓄電八時間。放熱十六時間
電氣湯沸(自動溫度調節器付)容量各種
電氣爐最高一、二〇〇度
チユリー式電氣調節器 (各種用)

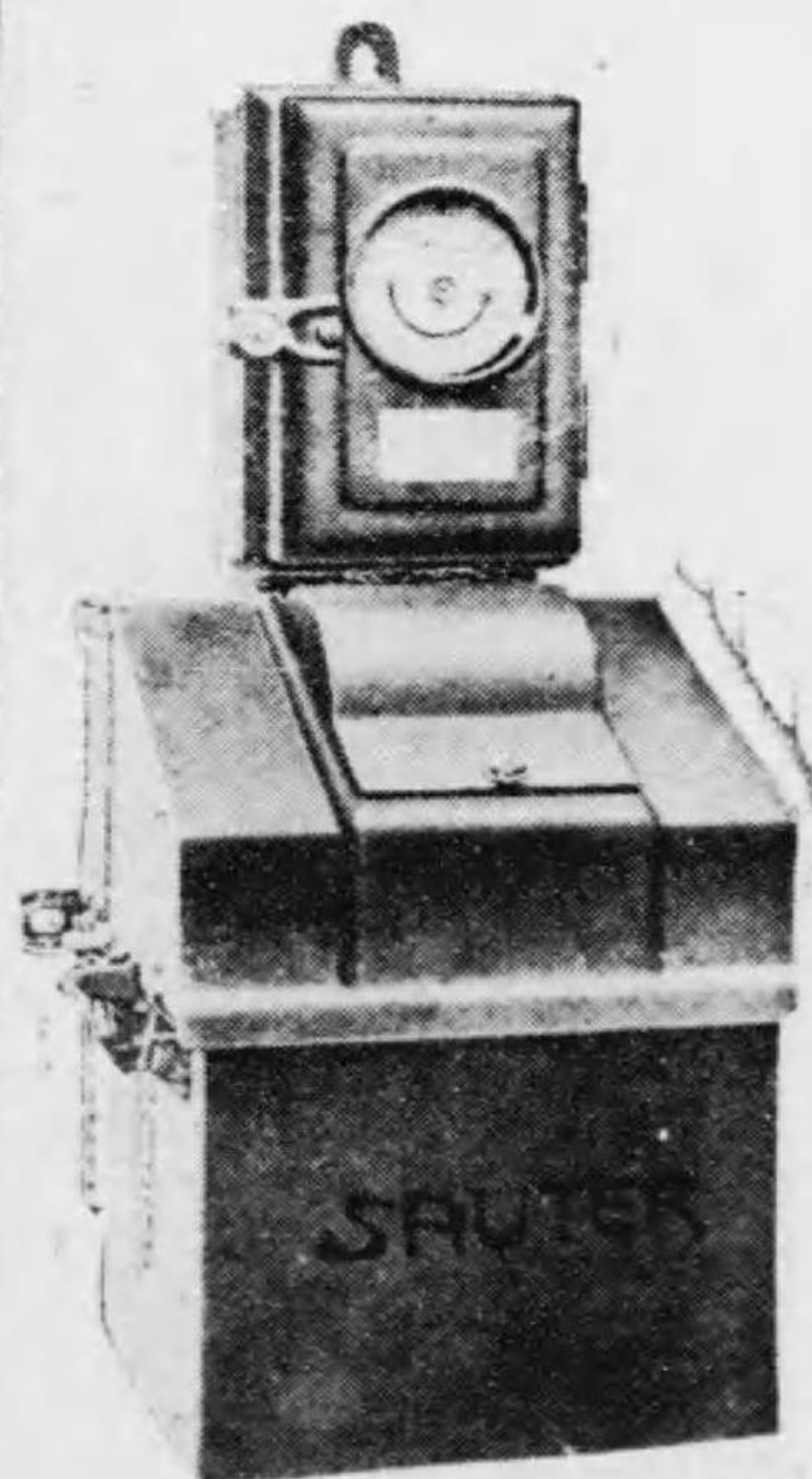

OERLIKON

オリコン
電機製作所

瑞西
オリコン

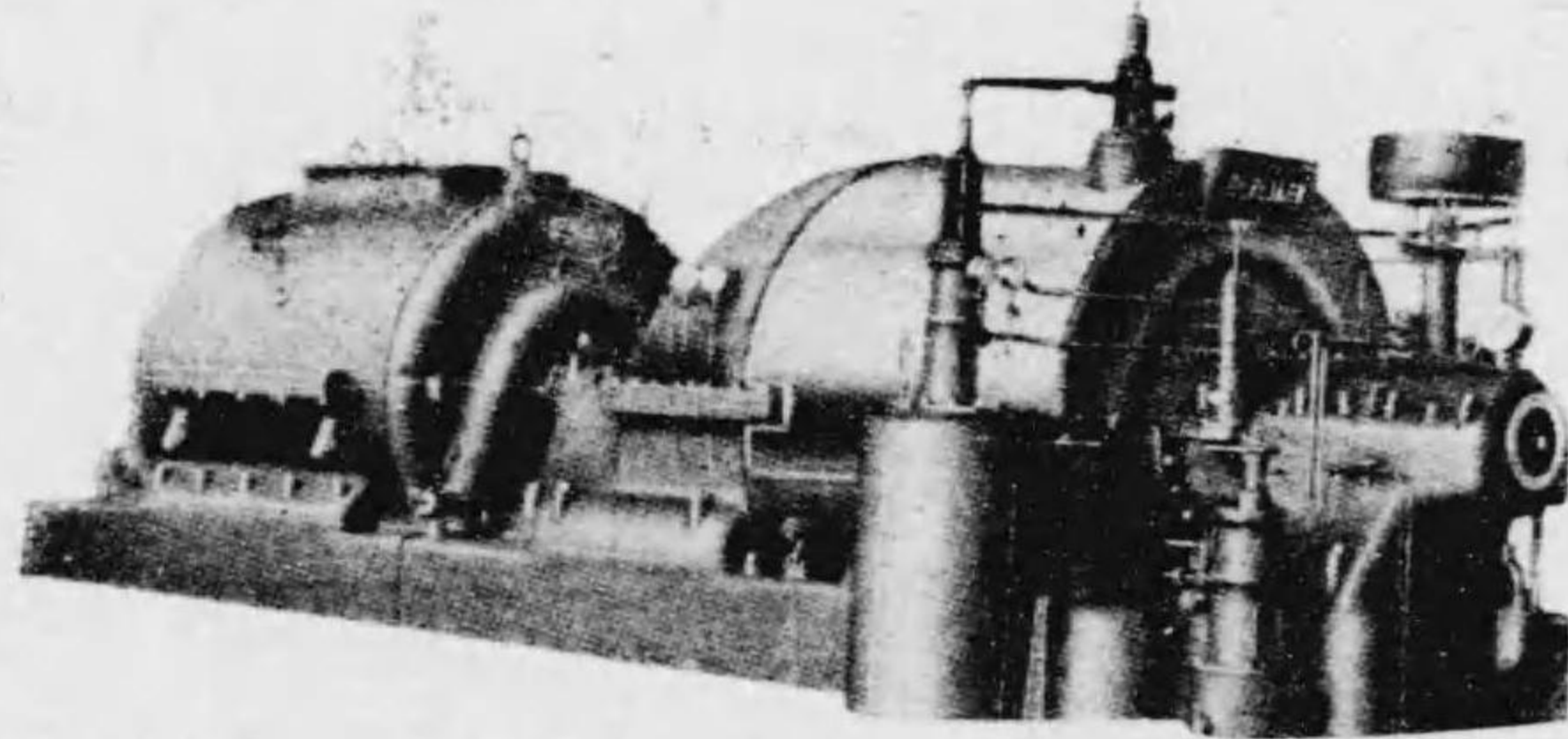

5,000 kW, 1,500 rpm. Turbo-Generator erected at Lyon, Villeurbanne.
Officially measured steam consumption 11 pounds per k.W.

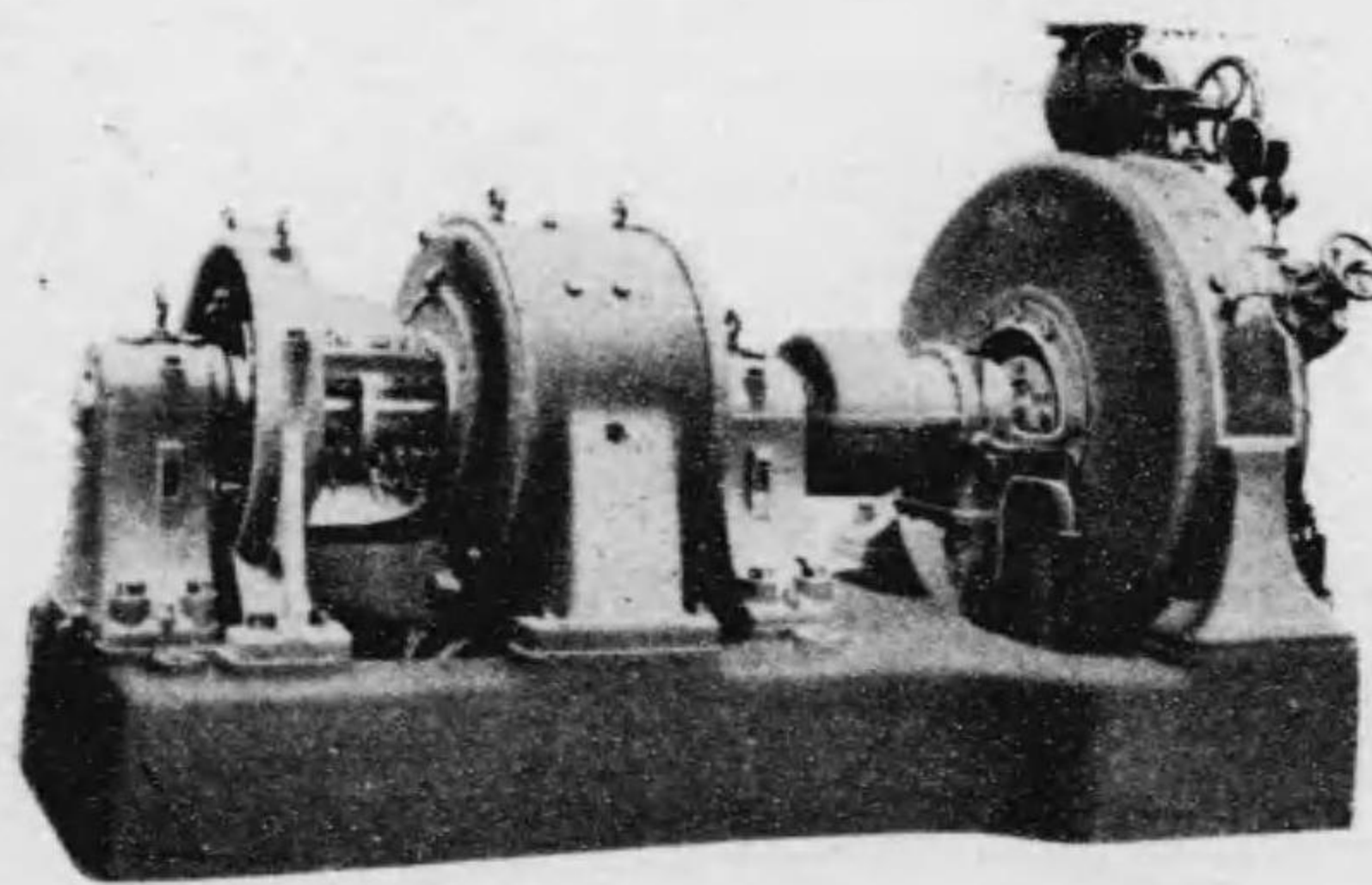

150 kW, back-pressure Turbo-Generator, supplied to a Cuban Sugar Refinery.

總代理店

シイベル・ヘグナー

エンドコムパニー

東京市麴町區八重洲町一丁目一番地
電話丸ノ内 2210. 2211. 2212. 2428. 2429.

(特51)

OERLIKON

TURBO-GENERATORS

MANUFACTURED BY

ATELIERS DE CONSTRUCTION OERLIKON

OERLIKON

SWITZERLAND

電氣モートル並ニ電氣諸機械
發電機變壓機變流機電氣機關車各種

オリコン電機製作所

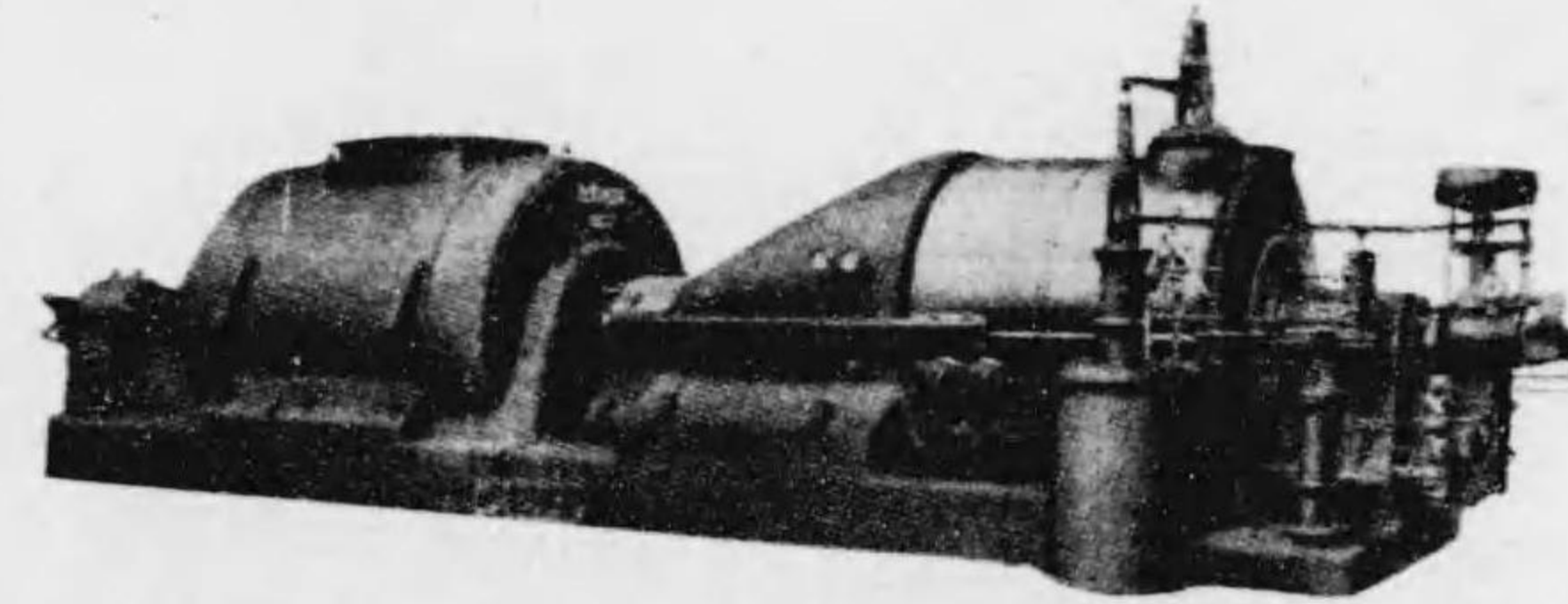

5,000 kW. 3,000 rpm, Turbo-Generator supplied to Ebbw Vale Steel Iron & Coal Co., Ltd.



1000 B. H. P. by-pass Turbo-Generator, constructed for the extraction of heating steam at two different pressures, supplied to Societe Electro-Metallurgique Gardanne.

SOLE AGENTS

SIBER HEGNER & CO.,

No. 1, 1 chome, Yaesu-cho, Kojimachi-ku, Tokyo.

(特50)



日本電氣應用株式會社

東京府下西巢鴨町 (大塚驛前)

電話小石川長三四〇番

大柱上用變壓器ハ二分ノ一キロヨリ五十キロ迄常時在
庫豐富ニテ敏速ナル御需要ニ應シ居リ候



三相 300KVA 變壓器

工場機械設備ノ完全ニ依リ製品ノ優秀ト納期ノ迅速ナルハ特ニ弊社ノ誇リトスル處ニ御座候

特約代理店

京三商會

東京市京橋區西紺屋町

電話京橋 區二七二六番・四八六三番・六〇六〇番

(特53)

營業 品目

配電盤、高壓、特高壓器具
計器、變壓器及變流器
家庭用電熱器、ヒンボク
特許平井式高壓柱上用油入開閉器
特許出願中平井式炊事用電熱器保護器

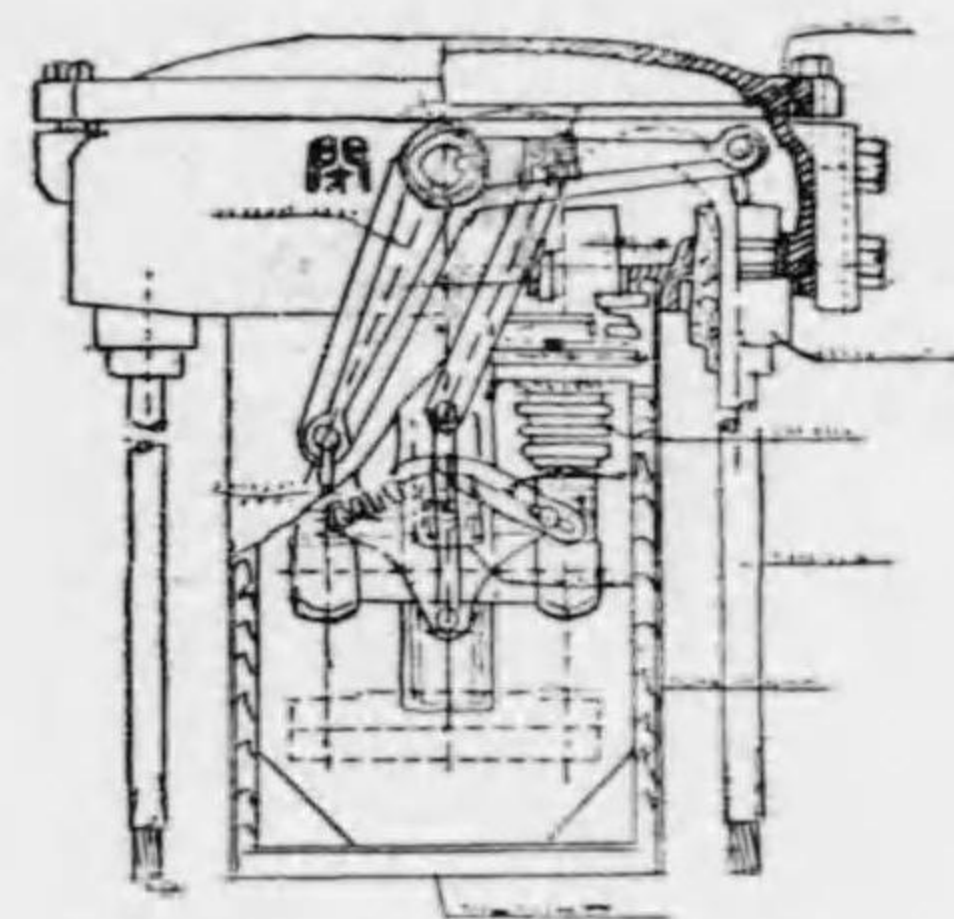

使用電壓 3,500V
試驗電壓 10,000V

特色

- (一) 本器ハ柱上用油入開閉器トシテ現代ニ於テ最モ進歩セルモノナリ
- (二) 構造正確堅牢ニシテ絶縁力強大且耐久力絶大ナリ
- (三) Quick Break 裝置ヲ有スルヲ以テ開閉ニ際シ Sparkノ連續及之ニ伴フ障害ヲ絶對ニ防止ス
- (四) 重量輕キヲ以テ運搬ニ便ナリ

特許平井式「R」形柱上用油入開閉器

平井電機製作所

京都市下京區油小路通九條南入

(特52)



臺灣電氣興業株式會社

天送埤發電所

落差 百參拾壹呎
出力 九千馬力
回轉數 五百拾四(每分)

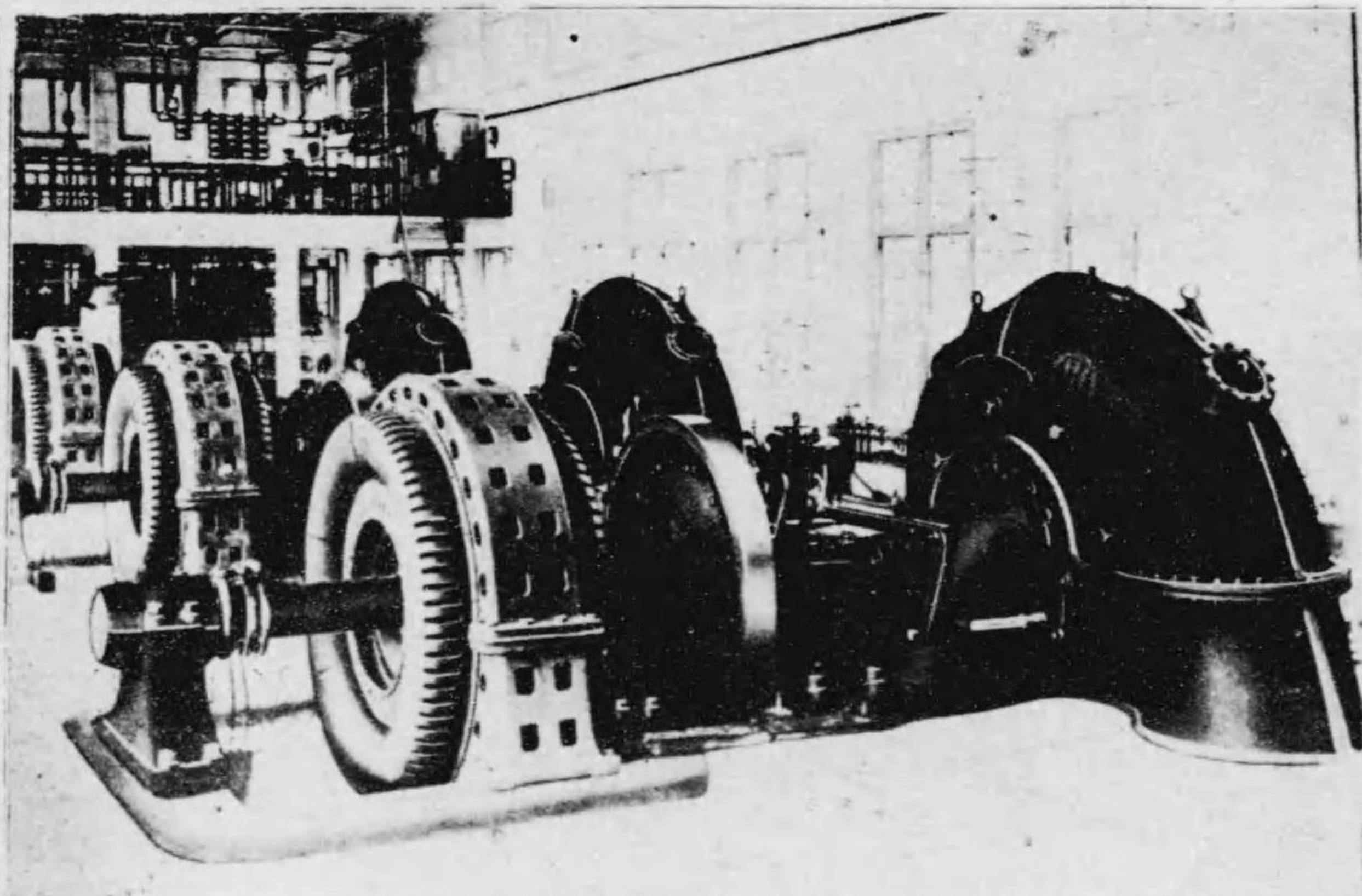

株式會社 電業社原動機製造所

東京市外代々幡町

電話四ッ谷

1031, 1032, 1033, 1034.

(特55)

南滿洲鐵道株式會社

上納

單相油入自冷式

變壓器

2000KVA

Type OS-4 51~

一次

10000/10500/11000

二次

2.00/2300V.

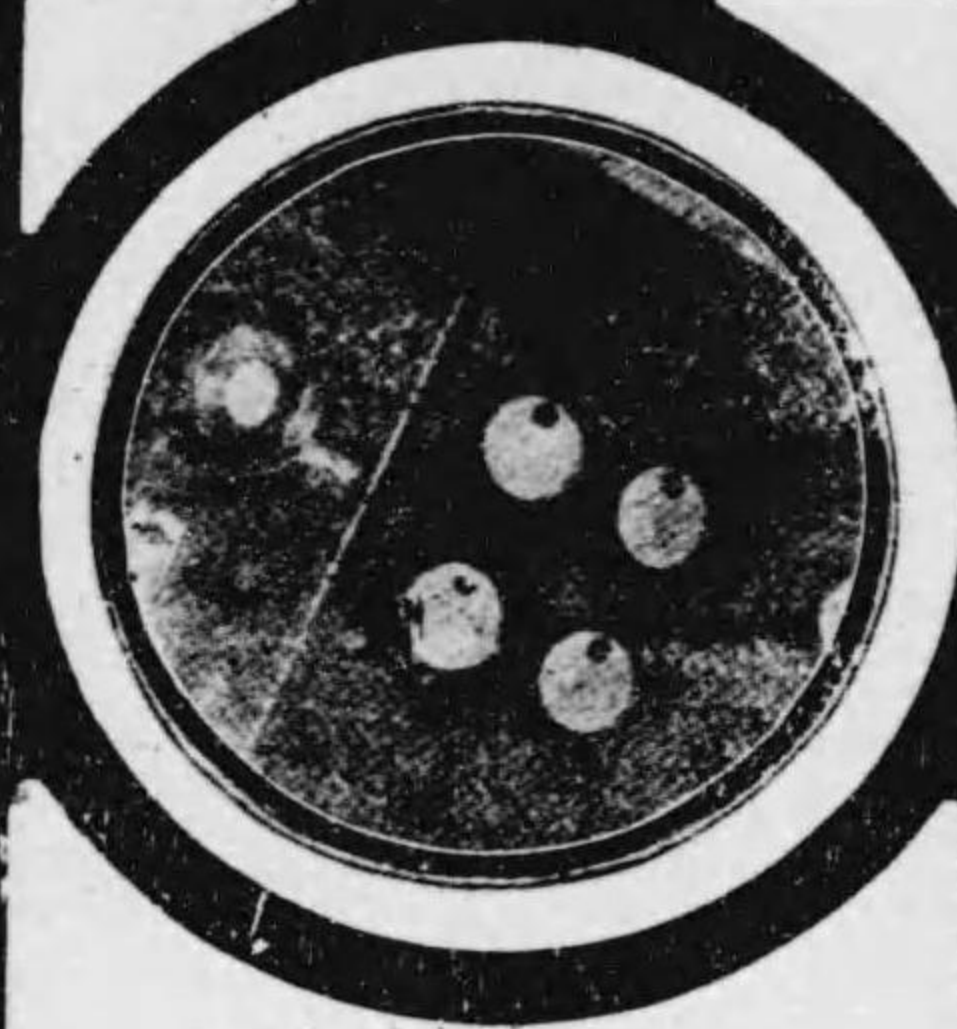

製造品目

發電機
配電盤
變壓器
電動機
電氣諸機械器具

本社

福岡縣遠賀郡黑崎町

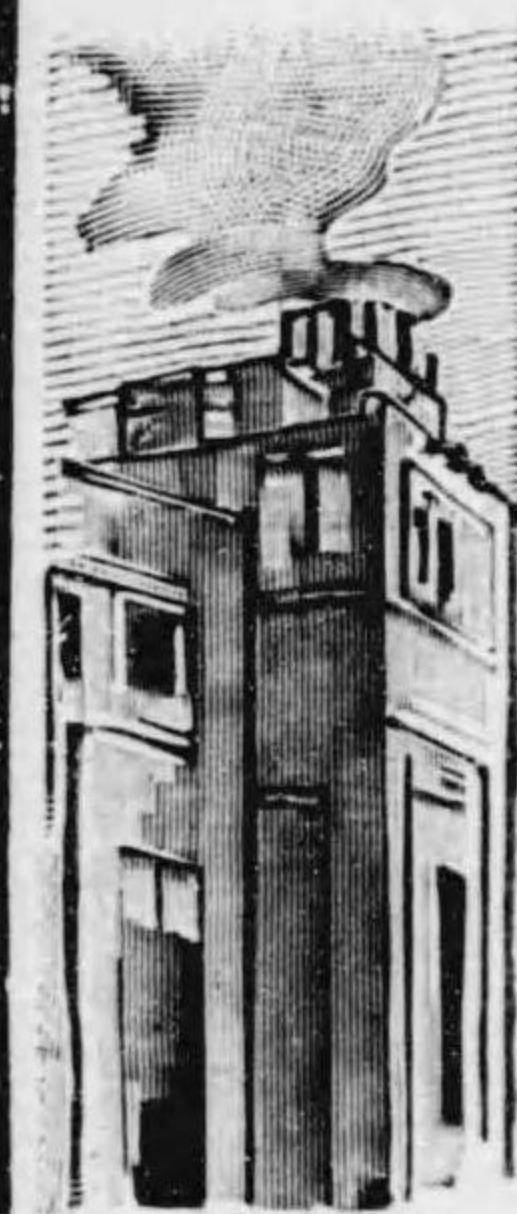

東京市京橋區山下町一五

安川電機製作所東京出張所

大阪市東區高麗橋五丁目二一

安川電機製作所大阪出張所

安川電機製作所

(特54)



株式會社葛原商會



株式會社 葛原商會

東京市京橋區南鍋町一丁目一番地

電氣

電鐵及土木工事
設計監督請負

電氣、蒸氣、水力機械
器具、電線材料、鐵道
電鐵、索道、紡績、製紙
鑛山用、諸機械
販賣及据付

鐵工所 府下大崎町

電話(特長) 一七〇四番 一七〇三番
銀座 長一七〇五番 二一五五番

米國フリック會社製

製氷機及冷藏裝置

製氷並冷藏業の目論見出願手續等
より氷室並に冷藏庫建築等機械据
付試運轉に至る迄一切引受

營業科目

各種電氣計器類
電燈電力用高級機械
高級試驗器並二測定器
各種通信器類

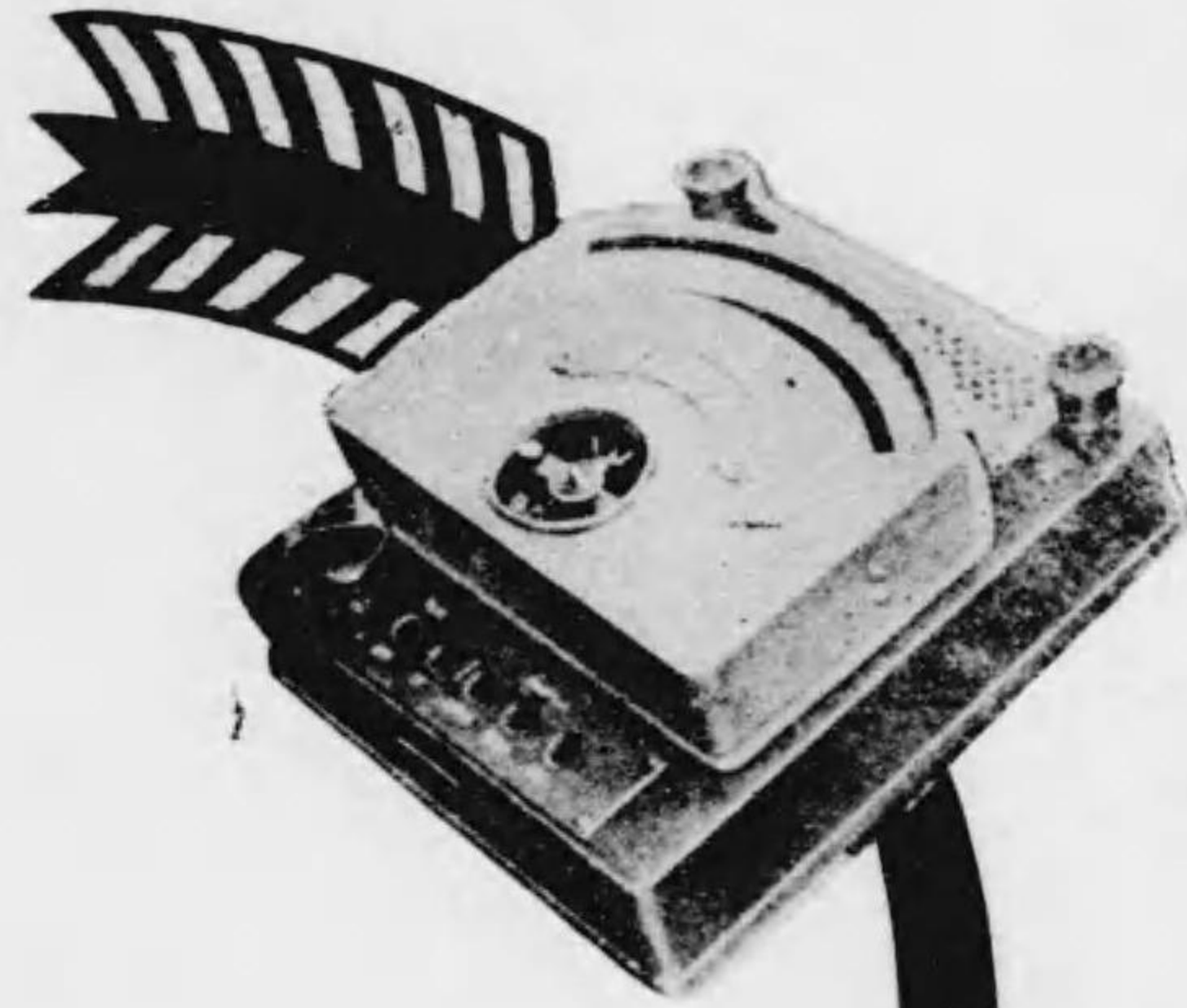

メーターと配電盤

東京市外大崎町

桑野電機製作所

所主 桑野良作

技師長 工學士 桑野吉和

電話高輪(一六四二)番

Seidensha

E. W.

無線電話用

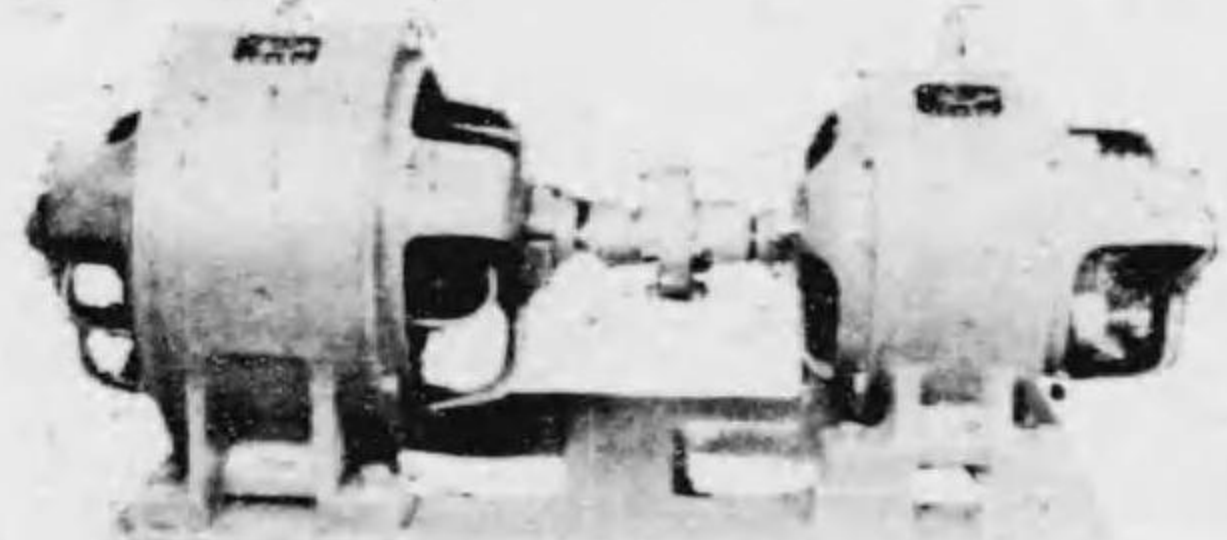

2000V D.C. Motor Generator Double
Commutator Separate excitation.

精電舎

東京府下田端二二六

電話小石川九四三

關西代理店

日華電氣工業株式會社

大阪市北區角田町三三九

電話北五三六〇・五一二一

(特59)

PATENTED
PORTABLE
ELECTRIC BLOWER.

VOLT *100-110v HP 1/6 A.C & D.C
CYCLES 50-60 SPEED 11,500

CLEMENTS MFG., CO. CHICAGO
U. S. A.



發電機 送風掃除機 新輸着

米國シカゴ市クレメント電氣製造株式會社製

カジラツク電氣ブローアー

本機は米國に於て最近發電機、電動機、配電機裏面、電話交換機裏面等の送風掃除器として發賣せられたるものにして取扱簡便風力強大宜く短時間に於て其目的を達することを得るを以て今や歐米諸國の電氣供給會社及電動機製造業者は競て該器を使用されつゝある現狀に鑑み今回弊店に於て逸早く之れが日本總代理店を引受け發賣致居候に付是非御試用の上勞力節減と能率増進を計られんことを希望致候

(周波)二五サイクルにも使用し得 (重量六封度)

其他苟くも機械を据付けたる工場にては本器は絶対に必要のものにして從來使用し來りたる一種の空氣壓搾器に比し効力同一の論に非らず

主なる御採用先

鐵道省、舞鶴海軍工廠、吳海軍工廠、八幡製鐵所、二瀬發電所、三菱電機株式會社、東京市電氣局、橫濱市電氣局、神戸市電氣局、大阪市役所電氣鐵道部、南滿洲鐵道株式會社、大阪電燈株式會社、京都電燈株式會社、宇治川電氣株式會社、三井礦山株式會社、三菱礦業株式會社、古河礦業株式會社、古河電氣工業株式會社、住友會社別子礦業所、貝島礦業株式會社、北海道炭礦汽船株式會社、王子製紙株式會社、富士製紙株式會社、九州製紙株式會社、株式會社日本製鋼所、株式會社住友製鋼所、株式會社神戸製鋼所

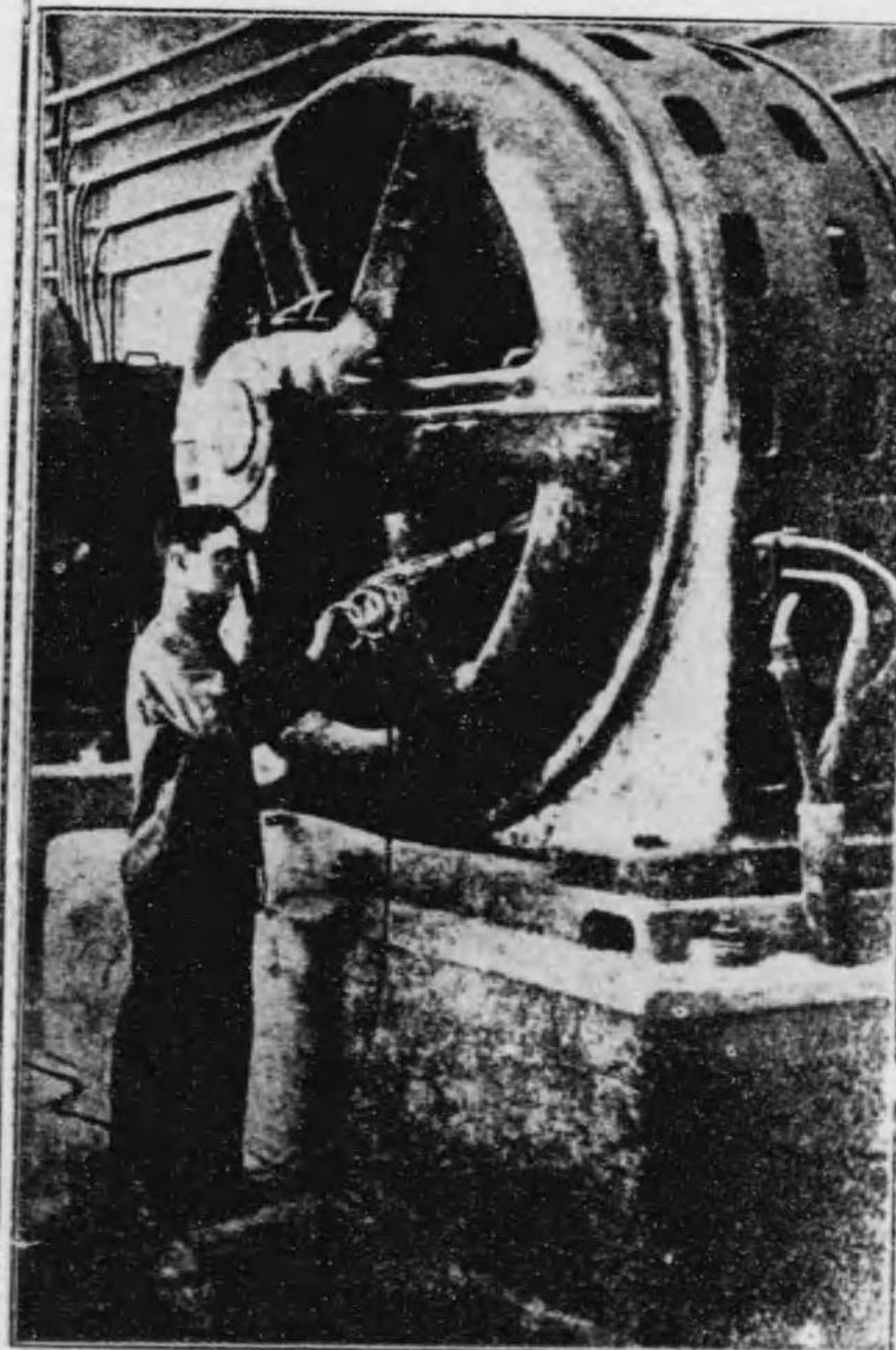

(特58)

米國シカゴ市
クレメント電氣株式會社

日本總販賣店

上田電機商會

大阪市北區梅田新道電車交叉點
電話北四二二八番



ルト一メGL
トルベ革印凰鳳
全完備設理修



松田正商店

宇治川電氣株式會社代理店
 營業所 大阪市西區九條南通
 一丁目(境川交叉点)

電話西長三二六一番
 四三五番
 振替大阪五六八三二番
 電器 發信(マツ) 受信(オサカモラタ)

(特61)

AIC パニツシユ、マイカーナイト關西代理店
 特許宮川式トロリホキール製作販賣
 特許壽式エボナイト製品製作販賣
 特許澤式エボナイト製品製作販賣
 金糸通信コ―ド製品製作販賣
 東京電氣株式會社製一手販賣
 其他屋井乾電池パークインス井ツチ燭電球
 豆電球懷中電燈國粹スタンドランプ

大華電氣株式會社

本社 大阪市北區梅田町三三 電長北一、三八五
 北一、四三四
 出張所 京都市繩平四條南 電中一、三六八
 同 天津日本租界旭街 電四九一

(特60)

有田製衣所代理店
マツタランツ特約店

大阪電機製造株式會社代理店
株式會社帝國電線製造所代理店

株式會社三興社
大阪市東區北濱三丁目
電話本局長四八七番
電信番号三三〇又三
振替會口座大阪三三〇八番



各種電線銅線製造



津田電線合名會社

電線工場

京都府八幡町

電話八幡八番

銅線工場

京都府伏見町

電話伏見一〇八番

京都市問屋町五條南

電話特長下六四七番
下二七九二番

東京出張所

東京市神田區東紺屋町三十八番地

電話神田三〇七〇番

大正十二年三月現在

電氣商工業一覽

製造及販賣會社
製造工場及商店

合資社會岩井商會

東京市橋區三間三ノ四
電話(長)一八三〇・九一七三

▲總資本金 五萬圓
▲最近配當率 今額
▲開業年月日 大正五年三月
▲主要販賣品 亞鉛引鐵線及電氣內外線材料
▲社員總數 八名
社長 岩井 多藏 東京府下大森入新井町
販賣主任 伊藤 義服

電氣商工會社 イノ部 (岩、井、義、井)

合名社會井上電機製作所

東京都市油小路八條
電話(長)九一九九・〇六九〇

▲總資本金 十萬圓
▲最近配當率 同
▲開業年月日 同
▲主要製作品 配電盤、持高壓器具、屋外變電所、各種保安裝置
▲社員總數 三十五名
▲工場敷地面積 三〇〇坪
▲開業年月日 大正二年六月二十五日
▲主要製作品 電球製造販賣
▲工場敷地面積 東京市港區玉姬町一六
▲社員總數 五名 職工一四名
▲代表社員 廣岡 昌信 東京市本所區北町六六
▲支配人 關根 武藏 同 區餘部町二ノ二〇

合資社會井上電機製作所

東京都市本所區北町二六
電話(墨)一田九七九番

▲總資本金 五千圓
▲開業年月日 大正二年六月二十五日
▲主要製作品 電球製造販賣
▲工場敷地面積 東京市港區玉姬町一六
▲社員總數 五名 職工一四名
▲代表社員 廣岡 昌信 東京市本所區北町六六
▲支配人 關根 武藏 同 區餘部町二ノ二〇

合資社會一色電氣研究所

鳥取市西町三〇五

▲總資本金 二千圓
▲主要製作品 醫療電氣機械製造販賣
▲開業年月日 大正二年四月六日
▲社員總數 一色 義壽 鳥取
▲代表社員 廣岡 昌信 東京市本所區北町六六
▲支配人 關根 武藏 同 區餘部町二ノ二〇

磯村合名社會

東京市芝區芝田町一
電話(長)六四六三・七四六三

▲總資本金 六十萬圓
▲最近配當率 五分
▲開業年月日 明治四十三年
▲主要製作品 電氣器具
▲工場敷地面積 東京市芝區三田四町府下大崎町五反
▲社員總數 八十名
▲代表社員 磯村 秀次 東京市芝區三田四町三
▲支配人 磯村 秀次 東京市芝區三田四町三

三一六

イ・ゾ部 合資社會一色電氣研究所

東京市京橋區二座一五

▲開業年月日 大正八年五月
▲主要販賣品 電氣機械器具、理化學器械、各種製作機械織物等
▲代表者 一色 義壽
▲技術者 ウヱナー、クリステン
▲社員 坂野 勝治 西山 立基 石井 誠
▲支店 横濱市山下町九〇番地

電氣商工會社 イノ部 (石、イ、伊、五)

株式社會石川島造船所

東京市橋區佃島四五
電話(外)〇六五橋京話電

▲總資本金 一億圓
▲最近配當率 九分
▲開業年月日 明治九年十月
▲主要製作品 汽機、各種機器、各種船舶、水車空氣機、各種機械器具
▲工場敷地面積 東京市橋區佃島四五
▲社員總數 二、六七一名
▲代表社員 深川 松三 東京市橋區佃島四五
▲技術者 深川 松三 東京市橋區佃島四五
▲支店 東京市橋區佃島四五
▲支店 東京市橋區佃島四五

合資社會伊藤電氣商會

東京市日本橋區二丁一四

▲總資本金 三千八百圓
▲開業年月日 大正一年七月一日
▲主要製作品 電球其他電機器具
▲代表社員 伊藤 壯之助 東京市日本橋區二丁一四
▲技術者 伊藤 壯之助 東京市日本橋區二丁一四
▲支店 東京市日本橋區二丁一四

合資社會電氣商會

東京市都區丸島新三
電話(上)三〇三信丸通

▲總資本金 二千圓
▲主要販賣品 電氣諸機械器具販賣
▲開業年月日 大正一年七月一日
▲代表社員 畑田 清一 東京市都區丸島新三
▲技術者 畑田 清一 東京市都區丸島新三
▲支店 東京市都區丸島新三

合資社會五嵐

北海道旭川市
電話(通)三一八右

▲總資本金 三千圓
▲主要製作品 電氣機械販賣並修理、電氣諸工事
▲開業年月日 大正一年七月十九日
▲代表社員 五十嵐 登已男 旭川市
▲技術者 五十嵐 登已男 旭川市
▲支店 旭川市

三一七

社會式株スレヒ・ドンエ・ルナグバ

五ノ一町樂有區町麹市京東
番三六八一・六八七・七七五

▲總資本金 五拾萬圓
▲最近配當率 一割
▲開業年月日 大正九年十二月
▲目的 電氣器具瓦斯水力機械其他一般工業用諸機
械工具附屬品及材料の輸出入賣買 中繼並
に之に關する修繕及工事請負に關する一切
の業務、電氣事業に關する一般の企業
社長 若尾鴻太郎 東京市芝區西久保櫻川町一
常務 岡田 豐 東京府下豐多摩郡代々幡町大字
代々木一・二五
取締役 和田 篤二 福岡縣若松市若松八五五
同 テー、シー、ブル 横濱市山下町四二
同 淺野 八郎 東京府下品川町大字北品川宿三
四二
同 田邊 宗英 同府下大久保町東大久保四一七
同 廣瀬 爲久 同 市赤坂區青山南町六ノ二
同 三枝彦太郎 同 市小石川區大塚仲町四一
同 相談役 若尾 環八 同 市芝區三田一丁目三四
同 同 越山太刀三郎 同 市同區高輪北町四三
同 エー、エル、パケナル 横濱市山下町四二
▲出張所 大阪府西區土佐堀一ノ三五
(電士佐世三〇九三)
同 門司市東本町一丁目(電話六〇五)

電氣商工會社 ハノ部 (ハ、發、原)

會商機電シヤハ社會資合

四〇二丁目丁四町湊庫兵市月神

▲總資本金 五千圓
▲開業年月日 大正一一年二月二日
▲目的 電氣器具類販賣
社員 林 春陽 同 林 善三郎
同 林 米藏 同

會商田原社會資合

七ノ二町賑市濱横
三九三町者長話電

▲總資本金 三萬圓
▲開業年月日 大正一一年一月二四日
▲主要製作品 東京電燈株式會社横濱支店工專代售店
電燈電力工事請負並ニ材料販賣 電動機其
他諸機械ノ修理並ニ販賣
▲工場 横濱市平沼町一ノ四
▲社員總數 一〇名 職工四十八名
▲代表社員 大月 與市 東京市芝區琴平町三
支店 中 義三 東京市四谷區傳馬町三ノ二三
▲須賀支店主任 三宮喜元 横濱平沼工場同 星野金藏
▲大岡出張所 山口久保 主任技術者 江崎保孝
▲支店 横須賀市大瀬町九(電話六四二)
▲出張所 横濱市大岡町五四四

電氣商工會社 ハ、ニノ部 (原、ハ、發、日)

社會式株産國本日

三二町女采區橋京市京東
番八二七一・五五〇一・二五〇一座銀話電

▲總資本金 百萬圓
▲最近配當率 二割
▲開業年月日 大正一二年三月十日
▲目的 電氣器具類販賣
▲社員總數 計二十五名
▲代表社員 青木 善三郎 東京市芝區高輪南町三〇
同 松本 純一 同 市四谷區新井町一ノ八七五
同 赤坂 留吉 同 市芝區高輪南町四一三
同 弘田 東司 同 市芝區高輪南町四一三
同 原 一真 同 市赤坂區新坂町六七ノ八
▲支店 田原 茂一 同 市本郷區根津四須賀町一
▲出張所 札幌市北四條四ノ一

社會資合業工萩

九町郡十宗區橋京市京東
番二九六一一座銀話電

▲開業年月日 大正七年九月一八日
▲主要販賣品 電氣諸機械及一般機械類等其
代表者 菊地 久吉
主なる社員 渡邊常太郎外十四人
店員總數 廿人

會商安原社會式株

五町川松區橋京市京東
番四二六(長)三二六(長特)橋京話電

▲總資本金 二百萬圓
▲最近配當率 二割
▲開業年月日 大正一二年三月十日
▲目的 電氣器具類販賣
▲社員總數 計二十五名
▲代表社員 大月 與市 東京市芝區高輪南町三〇
同 松本 純一 同 市四谷區新井町一ノ八七五
同 赤坂 留吉 同 市芝區高輪南町四一三
同 弘田 東司 同 市芝區高輪南町四一三
同 原 一真 同 市赤坂區新坂町六七ノ八
▲支店 田原 茂一 同 市本郷區根津四須賀町一
▲出張所 札幌市北四條四ノ一

社會式株造製機動發

仁大町洲麓郡成西府阪大
番六八五番五八五 郡佐土話電
番六〇一四番〇五八二

▲總資本金 二百萬圓
▲最近配當率 一割
▲開業年月日 大正一二年三月十日
▲目的 電氣器具類販賣
▲社員總數 計二十五名
▲代表社員 大月 與市 東京市芝區高輪南町三〇
同 松本 純一 同 市四谷區新井町一ノ八七五
同 赤坂 留吉 同 市芝區高輪南町四一三
同 弘田 東司 同 市芝區高輪南町四一三
同 原 一真 同 市赤坂區新坂町六七ノ八
▲支店 田原 茂一 同 市本郷區根津四須賀町一
▲出張所 札幌市北四條四ノ一

日本電氣株式會社

東京市上野區新町通今出川上

電話西陣三〇六〇・三〇六一・三〇六二番

▲總資本 壹百五十萬圓
▲最近配當率 年六割
▲開業年月日 大正六年一月七日
▲主要製造品 ショールーム製造
▲社員總數 六二名
▲工場 東京市上野區新町通今出川上

日本電氣株式會社

東京市北區豐島西町大巢一三九番

電話石川長三〇四番

▲總資本 百五十萬圓
▲最近配當率 年七割
▲開業年月日 大正七年三月
▲主要製造品 電氣熔接機、設計、盤流機、變壓器、
▲社員總數 二五名
▲工場 東京市北區豐島西町大巢一三九番

日本電氣株式會社

大阪市北區上島中五丁目二八六番

電話土佐堀長四九六五番

▲總資本 百五十萬圓
▲最近配當率 年七割
▲開業年月日 大正六年二月
▲主要製造品 專賣特許種野式電氣熔接機及電氣リベット
▲社員總數 二五名
▲工場 大阪府下町通一丁目

日本電氣株式會社

佐賀縣佐賀市大野村大字牛島七番

電話長五二四・三二八・四一五番

▲總資本 壹百五十萬圓
▲最近配當率 年七割
▲開業年月日 大正七年十月一日
▲主要製造品 電氣熔接機、設計、盤流機、變壓器、
▲社員總數 六二名
▲工場 佐賀縣佐賀市大野村大字牛島七番

電氣商工會社

日本電氣株式會社

東京市芝區三田區四町二番

電話高輪三〇〇三(5)・三〇〇一・三〇〇二番

▲總資本 一千萬圓
▲最近配當率 年八分
▲開業年月日 明治三十二年七月
▲主要製造品 電話機、電話交換機、電氣測定器、電話機
▲社員總數 三五〇名
▲工場 東京市芝區三田區四町二番

日本電氣株式會社

東京市下府千駄ヶ谷町八番

電話青山九八八番

▲總資本 三十萬圓
▲最近配當率 年一割
▲開業年月日 明治四十二年九月
▲主要製造品 乾電池
▲社員總數 一三名
▲工場 東京市下府千駄ヶ谷町八番

日本電氣株式會社

南葛飾郡葛飾寺村字島寺二〇九番

電話墨田二〇五〇・三三〇・三三八番

▲總資本 壹百萬圓
▲最近配當率 全額拂込
▲開業年月日 明治四十二年二月二十八日
▲主要製造品 各種電線、電線、電線、電線
▲社員總數 六十名
▲工場 東京市葛飾郡葛飾寺村字島寺二〇九番

本日電球株式會社

東京市都島區川町一丁目一ノ番
電話特長一四三〇一

本日電球株式會社

東京市都島區川町一丁目一ノ番
電話特長一四三〇一

▲總資本金 二十萬圓
▲最近配當率 一割二分
▲開業年月日 明治四三年九月
▲主要販賣品 マツダランプ 各種電燈器具電燈工事

▲工場 東京市四條寺町東入御旅町四三
▲社員總數 一二名 職工一〇名

▲社長 舟橋喜一 東京府豊多摩郡大久保百人町二八五
▲取締役 武田 孟 大阪市北區北野東元町六三二
シエール 孟 大阪市北區東山町四二三
▲監査役 立川 龍 神奈川縣鎌倉郡由比ヶ濱町九六
田村 賢一 東京市芝區高輪南町五三
▲出張所 廣島市研屋町四、輸出部東京銀座尾張町一

▲總資本金 五百萬圓
▲最近配當率 一割二分
▲開業年月日 大正八年八月一日

▲工場所在地 東京市芝區芝五丁目一五
▲社員總數 一八名

▲社長 川島 雄三 東京市芝區芝五丁目一五
▲取締役 尾崎 士郎 東京市芝區芝五丁目一五
▲監査役 小林 新吾 東京市芝區芝五丁目一五
▲支店 東京市芝區芝五丁目一五

東京市京橋區山下町二ノ番 電飾株式會社

電話座銀特長一三二〇一

▲總資本金 五十萬圓
▲最近配當率 一割二分
▲開業年月日 大正八年四月一三日

▲主要製作品 電氣看板電氣裝飾工事及保存讀賣電器材料供給并電氣器具製作販賣

▲工場 越前太刀三郎 東京市芝區高輪北町四三
▲社員總數 一二名 職工八名

▲社長 守谷 吾平 東京市京橋區築地町二ノ三六
▲取締役 根岸 鐵太郎 東京市芝區愛宕ト町四ノ東一
▲監査役 立川 龍 神奈川縣鎌倉郡由比ヶ濱町九六
山口 喜三郎 東京府下荏原郡品川淺間臺五〇
▲出張所 武田 孟 大阪市北區北野東元町六三二
▲支店 東京市芝區高輪南町五三

日瑞貿易株式會社

大阪市北區堂島通一ノ番
電話特長九〇二

▲總資本金 二百萬圓
▲最近配當率 一割二分
▲開業年月日 大正八年八月一日

▲工場 東京市芝區芝五丁目一五
▲社員總數 一八名

▲社長 川島 雄三 東京市芝區芝五丁目一五
▲取締役 尾崎 士郎 東京市芝區芝五丁目一五
▲監査役 小林 新吾 東京市芝區芝五丁目一五
▲支店 東京市芝區芝五丁目一五

日本柱管株式會社

東京市都島區川町一丁目一ノ番
電話特長二三八一

▲總資本金 二百萬圓
▲最近配當率 一割二分
▲開業年月日 大正八年八月一日

▲工場 東京市芝區芝五丁目一五
▲社員總數 一八名

▲社長 川島 雄三 東京市芝區芝五丁目一五
▲取締役 尾崎 士郎 東京市芝區芝五丁目一五
▲監査役 小林 新吾 東京市芝區芝五丁目一五
▲支店 東京市芝區芝五丁目一五

日本碍子株式會社

名古屋市中區熱田區東町七ノ番
電話特長七五二

▲總資本金 二百萬圓
▲最近配當率 一割二分
▲開業年月日 大正八年八月一日

▲主要製作品 送電線路用ビニ型碍子懸垂型碍子、電機用各種絕緣礙子、無線電信用絶緣礙子其他通信用低壓碍子

▲工場 名古屋市中區熱田區東町七ノ番

▲社員總數 七〇名

▲社長 大倉 和親 東京市麻布區一本松町二二
▲取締役 男爵森村 開作 同市芝區高輪南町三三
▲監査役 百木 三郎 小倉市古船場町一五〇
▲工場課長 山脇 正吉 東京市小石川區水道町三九
▲出張所 東京市芝區高輪南町五三
▲支店 東京市芝區高輪南町五三

日本カポ株式會社

大阪府東區東船場一丁目一〇番

▲總資本金 六十萬圓 ▲借入金 十六萬圓 ▲最近配當率 六年六月二分 ▲開業年月日 大正四年一月一日

電氣商工會社

株式會社日本工業

大阪府東區東船場一丁目一〇番

▲總資本金 二十萬圓 ▲借入金 十萬圓 ▲最近配當率 一年一分

日本鋼機製作株式會社

大阪府東區東船場一丁目一〇番

▲總資本金 十五萬圓 ▲開業年月日 大正九年九月

日本無線電氣株式會社

大阪府東區東船場一丁目一〇番

▲總資本金 一百萬圓 ▲借入金 二十五萬圓 ▲最近配當率 一年一分

日本蓄電池株式會社

大阪府東區東船場一丁目一〇番

▲總資本金 十萬圓 (全額拂込) ▲開業年月日 大正元年十二月

日本絕緣材料株式會社

大阪府東區東船場一丁目一〇番

▲總資本金 二十萬圓 ▲借入金 五萬圓 ▲最近配當率 一年一分

日本東電氣工業株式會社

大阪府東區東船場一丁目一〇番

▲總資本金 二十萬圓 ▲借入金 十二萬圓 ▲開業年月日 大正七年十月

本多電機株式會社

東京芝區芝三區四町二番九
電話三八〇三・八八〇三・七八〇三

▲總資本 三百萬圓
▲最近配當率 七十五萬圓
▲開業年月日 大正八年十二月二十八日
▲主要製作品 特別高壓、普通高壓並低壓用配電盤
▲社員總數 本多 鐵藏、東京市芝區三田四町同
▲事務所 永島 喜助、同
▲支店 佐藤 正人、同
▲監査役 毛利 缺愛、同
▲出張所 前田 武四郎、東京市芝區新堀町二一
高橋 善治

合資會社星商會

東京市橋區加賀一
電話二一六二

▲開業年月日 大正六、三
▲主要製作品 電球、電氣用磁陶器
▲主要販賣品 輸出用並ニ内地用電機器具、電球電氣用陶磁器、懷中電燈ケース電池類
▲代表者 星野廣二郎

北越水電力株式會社

新潟縣長岡市
▲主要製作品 一箇年生產總額格カ、パイト、加口、太田、新津、長岡、新潟、山形、秋田、岩手、青森、山梨、長野、富山、石川、福井、滋賀、岐阜、愛知、三重、奈良、和歌山、鳥取、島根、岡山、広島、山口、徳島、香川、高松、愛媛、高知、福岡、佐賀、長門、熊本、鹿兒島、那覇

▲總資本 五十萬圓
▲最近配當率 十五萬五千圓
▲開業年月日 大正八年八月一日
▲主要製作品 ソケット及スキツチ類
▲社員總數 五〇名
▲事務所 高木 幸吉、同
▲支店 高木 助次郎、同
▲監査役 高木 幸吉、同

株式會社鳥谷部スツテ製所

東京市麻布區新尾一
電話七四三三

▲總資本 五十萬圓
▲最近配當率 十五萬五千圓
▲開業年月日 大正八年八月一日
▲主要製作品 ソケット及スキツチ類
▲社員總數 五〇名
▲事務所 高木 幸吉、同
▲支店 高木 助次郎、同
▲監査役 高木 幸吉、同

株式會社東海電極製造株式會社

東京市東區永樂町一丁目一
電話九三二八・九二四一

▲總資本 一百萬圓
▲最近配當率 四十七萬五千圓
▲開業年月日 大正七年四月八日
▲主要製作品 電氣用磁陶器、電氣分解用電極、電刷子
▲社員總數 一〇〇名
▲事務所 高木 幸吉、同
▲支店 高木 助次郎、同
▲監査役 高木 幸吉、同

株式會社北海道電機製所

札幌市北區二丁目一
電話七四二番

▲總資本 十萬圓
▲最近配當率 參萬五千圓
▲開業年月日 大正九年四月九日
▲主要製作品 電動機、發電機及變電器ノ修理及製作
▲社員總數 二名、職工七名
▲事務所 河原 直孝、小樽市綠町二丁目二
▲支店 中山 威、札幌市南區西八丁目一
▲監査役 砂山 源吉、小樽市綠町二丁目二七
▲出張所 瀨川 猪之、函館市東區町二七九
西村 文雄

合資會社和平商會

戶部市兵庫相生町二ノ一〇八

▲總資本 二萬圓
▲開業年月日 大正一一、四、一
▲主要製作品 鋼鐵材料、線材及電氣機械工具輸出入並賣買
▲代表者 北原 常次郎、兵庫
▲社員 羽仁 俊二、同
▲事務所 井手 諒吉、同

株式會社東海電線株式會社

三重縣四日市市
電話五九六番(長) 電話二二五番(長)

▲總資本 二百萬圓
▲最近配當率 一百二十五萬圓
▲開業年月日 大正六年十二月
▲主要製作品 電線、電柱、電杆、電線架、電線用金具、電線用磁陶器、電線用磁瓶、電線用磁子
▲社員總數 一〇〇名
▲事務所 高木 幸吉、同
▲支店 高木 助次郎、同
▲監査役 高木 幸吉、同

株式會社東洋電球株式會社

東京府北豐島郡東葛城町一
電話八九八番(長) 電話二三五番(小)

▲總資本 五十萬圓
▲最近配當率 十二萬五千圓
▲開業年月日 明治四二、二
▲主要製作品 マンダステン電球各種
▲社員總數 三〇名、職工總數 一三〇名
▲事務所 建坪 二〇〇坪
▲支店 東京府北豐島郡東葛城町一、四〇五
▲監査役 山田 學而、同
▲支店 藤原 信、同
▲支店 大島 辰之助、同
▲支店 廣島 同
▲支店 東京 仙臺、廣島
▲支店 神田 憲章

電氣商會社 ホノ部 (本、星、北、平)

三三〇

電氣商會社 トノ部 (鳥、東)

三三一

合資社會東京電機商店

代表者 池田 庄助
開業年月日 大正二年二月
主要販賣品 電氣機械器具電球及材料
社員總數 五名

合資社會岩虎商會

東京市橋區船橋一丁目一〇番五

總資本 六十萬圓
最近配當率 二割
社員總數 五名

東京電氣株式會社

東京市芝區白金三丁目九番一

總資本 二十萬圓
最近配當率 全額拂込
社員總數 四十名

東京亞電機株式會社

東京府多摩郡摩多町谷津一八五番〇

總資本 百〇五萬圓
最近配當率 全額拂込
社員總數 二〇〇名

東京製線株式會社

東京市橋區木挽二丁目一〇番五

總資本 五十萬圓
最近配當率 全額拂込
社員總數 七名

合資社會土肥電工所

名古屋市中區矢場一丁目二番二

總資本 二萬圓
最近配當率 二割
社員總數 五名

合資社會土佐商店

大阪府西區南船場一丁目一〇番一

總資本 一萬圓
最近配當率 二割
社員總數 五名

合資社會東京製紙工業所

府下多摩郡摩多町番町一〇番五

總資本 五萬圓
最近配當率 全額拂込
社員總數 七名

東京西商株式會社

東京市橋區銀座一丁目一〇番一

總資本 三十萬圓
最近配當率 全額拂込
社員總數 十三名

東京亞電球株式會社

大阪府北區北船場一丁目一〇番一

總資本 十萬圓
最近配當率 全額拂込
社員總數 七名

株式會社東京電機株式會社

東京市芝區新田町四番六〇一三座電話

▲總資本 三百萬圓
▲最近配當率 大正一、六、二六
▲開業年月日 大正一、一、一〇
▲主要製造品 電氣器具、電機、配電盤、開閉器

株式會社東京電氣瓦斯株式會社

東京市北區豐島郡日暮里六三一地籍字日暮里大字大谷三〇三九三谷下電話

▲總資本 二十二萬圓(全額拂)
▲開業年月日 大正二、四、二
▲目的 電氣瓦斯機械製造販賣並工事設計

合資會社東京本鄉工業所

東京市下谷區御徒町三三

▲開業年月日 大正一、三、三〇
▲目的 電氣工事請負 請機械販賣

電氣商工會社 卜部(東、下、富)

合資會社東京亞商會

名古屋市中區前津町三三

▲開業年月日 大正一、七、二七
▲目的 電氣諸機械器具及材料販賣

株式會社東京邦電機製作所

東京市東區永樂町一ノ一

▲總資本 百萬元(全額拂)
▲最近配當率 大正一、六、二六
▲開業年月日 大正一、一、一〇
▲主要製造品 電氣器具、電機、配電盤、開閉器

電氣商工會社 卜部(東)

合資會社富田鐵工所

大阪府南區福崎町一

▲開業年月日 大正一、一、六、七
▲目的 水壓鐵管送電線鐵塔及諸機械製作

トモエ電機株式會社

愛知縣知縣宮市町一更屋敷番〇七四電話

▲總資本 十萬圓
▲最近配當率 大正一、一、六、一
▲開業年月日 大正一、一、六、一

三三八

東京洋電氣企業合資會社

東京市橋區南金町四番七四三二座電話

▲總資本 七萬圓
▲最近配當率 年一割五分
▲開業年月日 大正九、七、七

東京無線電機株式會社

東京市下府蒲田町蒲田宿新四一五電話

▲總資本 百五十萬圓
▲最近配當率 大正一、一、〇、一〇
▲開業年月日 大正一、一、〇、一〇

三三九

大阪電機油礦九大

▲總資本金 一萬圓
▲開業年月日 大正十一年二月十三日
▲主要販賣品 內外礦油及副產物 油脂一切 熔接用...

株式會社中央電業社

東京市芝區町田五丁目

▲總資本金 十萬圓(四分の一拂込)
▲開業年月日 大正八、四、三〇
▲主要販賣品 電球口金及電氣諸機械器具製造販賣...

合名會社大田原製作所

栃木縣那須郡大田原町二八二番

▲總資本金 一萬圓
▲開業年月日 大正一一、三、三一
▲主要製作品 一般電氣機械器具販賣並工事請負...

株式會社渡邊鐵工所

橫濱市大野町一〇一

▲總資本金 五十萬圓
▲最近配當率 年八分
▲開業年月日 大正七年四月二十九日
▲主要製作品 送電線用鐵塔 鐵骨建築 鋼橋桁 汽罐...

合名會社シワノ商店

名古屋市東區前門町一ノ二

▲總資本金 十萬圓
▲拂込資本金 全額
▲社債及借入金 十二萬圓
▲開業年月日 大正六、二、二五
▲主要製作品 スチームトラップ、スパン、唧筒類...

合名會社大阪工務社

大阪市西區中田町四四

▲總資本金 一萬圓
▲開業年月日 大正一一、六、二
▲主要製作品 石材研磨機 電氣器具機械製作販賣...

合名會社落合商店

大阪市西區中田町四四

▲開業年月日 大正一一、六、二三
▲主要製作品 電話內線工事設計請負 諸機械設計製...

音別工業株式會社

北海道帶廣市大字通七ノ五

▲總資本金 十萬圓(二分の一拂込)
▲開業年月日 大正八、九、二
▲目的 電氣機械器具賣並電燈電力供給...

若生電機株式會社

仙臺市分町一四

▲總資本金 參拾萬圓
▲開業年月日 大正元、二
▲主要製作品 電氣工事設計及監督請負一切 電氣二關...

株式會社川崎電球製作所

大阪市北區滿洲橋筋四一ノ三四

▲總資本金 二百萬圓
▲開業年月日 大正一〇、一一
▲主要製作品 電球 燈管 燈罩 燈架...

電氣商工會社 ヲ、カノ部 (渡、ノ、若、川)

會商球電本日大社會資合

九ノ二町銀本區橋本日

▲總資本金 一萬圓
▲開業年月日 大正一一、五、一六
▲主要營業品 電球及電氣に關する機械器具材料製造販賣

所業工氣電原高社會資合

二町平琴區芝市京東
番七七二芝話電

▲總資本金 五千圓
▲開業年月日 明治四十四年一月
▲主要販賣品 電氣機械、殊に私設電話用品製造販賣並に諸般の電氣工事請負

電氣商工會社 本部(高、大、武)

會商安泰社會式株

六ノ一町幸內區町總市京東
番二一四二座銀話電

▲總資本金 三萬圓(全拂込)
▲開業年月日 大正七、一〇
▲主要販賣品 加奈陀製ラバーアイツ、コットン、バルト(總代理店)米國製シヤツツ、ユニバールト製金具各種直輸入、諸機械及工具、ゴム製品、ロープ各種

社會式株業工東大

八〇一ノ二北島福上區北市阪大

▲總資本金 二十萬圓
▲拂込資本金 全額拂込
▲開業年月日 大正一一、八、八
▲主要販賣品 電氣整流機電話機電氣工業用具製造販賣

所機電門大社會資合

七ノ〇二ノ二通河小庫兵市戶神

▲總資本金 五千圓
▲開業年月日 大正一一、四、七
▲主要販賣品 電氣諸機械器具販賣並電氣工事設計並請負

會商村武社會資合

二ノ七ノ五通水水庫兵市戶神

▲總資本金 五千圓
▲開業年月日 大正一一、四、五
▲主要製造販賣品 各種機械及器具製造販賣

社會式株氣電本日大

八二町川田字區芝市京東
八七二七芝話電

▲總資本金 五萬圓
▲拂込資本金 一萬二千五百圓
▲開業年月日 大正一一、六、一五
▲主要販賣品 電氣機械器具材料販賣並電氣工事請負

社會式株具工華大

二町平琴區芝市京東

▲總資本金 十萬圓
▲開業年月日 大正一一、五、二五
▲主要製造販賣品 工具機械電氣機械ノ製造販賣

三五六

所鋼製氣電同大社會式株

〇六山丸町東田熱區南市屋古名
番五五八一(長)四五八一南話電

▲總資本金 三百八十萬圓
▲開業年月日 大正〇、二、一
▲主要製造品 變壓器油、開閉器油、絕緣パニス、絕緣材料
▲主要販賣品 内外礦油及副産物、油脂一切、熔接用カ、パイオ、電氣絶縁諸材料、絶縁塗料

社會名合機電油礦九大

〇一ノ二通江堀西區北市阪大
番九二一一町新話電

▲開業年月日 大正一一、二、一三
▲主要製造品 變壓器油、開閉器油、絶緣パニス、絶緣材料
▲主要販賣品 内外礦油及副産物、油脂一切、熔接用カ、パイオ、電氣絶縁諸材料、絶縁塗料

三五七

會商河中社會資合 社會式株機電北南 會商機電國內社會資合

六三町屋治級市島廣 ○九四庄本町崎豐北外市阪大 番五四三四北話電 五二町邊波北區東市阪大

▲總資本金 一萬圓 ▲開業年月日 大正一一、五、二三 ▲主要販賣品 電氣機械器具材料買賣並電氣工事設計請負

店商田內社會資合 社會名合松植 社會式株機電江浦

二三ノ三町谷區東市阪大 番八〇二一(東)長話電 町郷本郡沼大縣島福 六五四江浦南町洲都郡成西府阪大 番七五三二土話電

▲總資本金 貳萬圓 ▲開業年月日 大正六、二、二 ▲主要販賣品 電力機械 ガソリンエンジン

社會式株氣電藏武 店商桐宗社會名合

二町平琴區芝市京東 一九ノ四町林々胸市戶神

▲總資本金 三萬圓 ▲開業年月日 大正一一、九、一八 ▲主要販賣品 乾電池製造販賣電氣機械器具工事材料買賣

社會式株業工氣電田植 社會式株氣電部南佐宇 店商衛兵利野上社會資合

村川鮫郡城石縣島福 町木字田植字大 毛下村院心安郡佐宇縣分大 一ノ四六五一 九一町物檢區橋本日市京東 番一二七二・三五五一局本話電

▲總資本金 一百萬圓 ▲開業年月日 大正一一、七、二〇 ▲主要販賣品 電氣機械器具販賣並工事請負

電氣商工會社 ヲノ部(浦、植、内、上、字、植)

電氣商工會社 ヲノ部(内、南、中、宗、武)

合資會社熊野商店

東京府下原郡大崎町下大崎三番

電氣商工會社 夕、ヤノ部 (葛、熊、山、安)

▲開業年月日 大正一、五、三〇
▲主要販賣品 電氣用品設計製作修理
代表社員 熊野 可一 東京

株式會社葛原商會

東京市京橋區南鍋町一ノ一 電話銀座一七〇三番

▲總資本 四百五十萬圓
▲開業年月日 大正一、七、一七
▲主要販賣品 電氣用品器具材料電燈工事請負

株式會社野上工業所

大阪府東區北濱三丁目四七番 電話本局二〇〇五番

▲總資本 二百五十萬圓
▲開業年月日 大正一、八、一
▲主要販賣品 電氣用品器具材料電燈工事請負

合資會社野色電氣研究所

鳥取市取田四番

▲總資本 二千圓
▲開業年月日 大正一、四、六
▲主要販賣品 醫療電氣機

株式會社安川電機製作所

福島縣遠賀郡黑崎町二番 電話

▲總資本 二百萬圓
▲開業年月日 大正一、五、三〇
▲主要販賣品 電氣用品器具材料電燈工事請負

山口工業株式會社

愛知縣春日井町一ノ一 電話

▲總資本 三百萬圓
▲開業年月日 大正一、七、一七
▲主要販賣品 電氣用品器具材料電燈工事請負

株式會社黑崎電氣製作所

大阪府北區力町二七番 電話

▲總資本 二百萬圓
▲開業年月日 大正一、八、一
▲主要販賣品 電氣用品器具材料電燈工事請負

株式會社黑板工業所

東京市京橋區木挽町一ノ一 電話

▲總資本 五十萬圓
▲開業年月日 大正一、五、三〇
▲主要販賣品 電氣用品器具材料電燈工事請負

合資社會部販井屋

東京市東區田部一ノ二番
電話二四二〇・四九二二

▲總資本金 五十萬圓
▲主要製作品 屋井乾電池
▲開業年月日 明治二十三年一月(大正三年現組織變更)
▲代表社員 屋井先藏
▲第一工場 東京市淺草區神吉町十一(電話下谷五五)
▲分工場 東京府下日暮里町
▲工場建坪 六百坪
▲職工 西栗鴨町 九棟 二二〇人

電氣商工會社 ヲノ部(屋、ヤ、安、山、八)

三六四

合資社會トマヤ電氣商會

大阪府北區龍旗三〇三番八五
電話三〇七五

▲總資本金 大正六年七月
▲開業年月日 大正六年七月
▲營業要目 電氣機械器具材料及電氣工事請負
▲社員總數 一三名
▲代表社員 藤田伊三次 山本龍太郎

合資社會安田電球製所

東京市東區根津宮永二町九番
電話六一九五

▲開業年月日 明治四十年四月
▲主要製作品 各種電球(タンクス、ステン、スパイラル自動)
▲工場 東京府市東區根津宮永町二九番地
▲代表社員 安田一三三 職工四八名
▲第一工場 同前
▲分工場 同前
▲工場建坪 六名
▲職工 四八名

合資社會山本商店

神戶區久安町一ノ七番
電話二九一〇

▲總資本金 十一萬圓
▲最近配資本金 全額
▲開業年月日 大正一二年
▲主要製作品 電氣用材料 木工并ニ鐵工機械
▲代表社員 山本一三三 職工八名
▲第一工場 同前
▲分工場 同前
▲工場建坪 同前
▲職工 同前
▲代表社員 山本一三三 職工八名
▲第一工場 同前
▲分工場 同前
▲工場建坪 同前
▲職工 同前

合資社會八千代電氣製所

東京市芝區芝浦二ノ三番八〇
電話三三三三

▲總資本金 三萬五千圓
▲最近配資本金 全額
▲開業年月日 大正八年
▲主要製作品 配電盤 電熱器 抵抗器及附屬品の製作販
▲代表社員 島村三三三 職工三名
▲第一工場 東京府下大森入新井町不入斗四
▲分工場 東京市芝區芝浦町二ノ三

合資社會山下金物店

仙臺市二二六番

▲總資本金 參萬圓
▲開業年月日 大正一、三、三一
▲主要製作品 工業用品建築金物水道電氣鐵道電話品一式
▲代表社員 山下 尙市 齋藤 阿色 同 王 塚 同

株式會社松重電機商店

大阪市東區船越二丁目
電話二九四二(長)

▲總資本金 二十五萬圓
▲最近配資本金 全額
▲開業年月日 大正七年四月
▲主要製作品 各種電氣器具 材料輸入製造販
▲代表社員 坂本辰三 職工約六百坪
▲第一工場 同前
▲分工場 同前
▲工場建坪 同前
▲職工 同前

滿州電氣合資社會

大連市伊勢町五番二
電話三二八三・八八三三・八九三二

▲總資本金 十萬圓
▲最近配資本金 全額
▲開業年月日 大正八年
▲主要製作品 各種電氣器具 材料輸入製造販
▲代表社員 伊藤 佐吉 職工約六百坪
▲第一工場 同前
▲分工場 同前
▲工場建坪 同前
▲職工 同前

電氣商工會社 マノ部(松、滿、真、松)

三六五

眞野理電氣會社

廣島市八丁堀五番
電話三七二〇

▲總資本金 貳萬圓
▲最近配資本金 全額
▲開業年月日 大正一〇年
▲主要製作品 各種電氣器具 材料輸入製造販
▲代表社員 眞野 象六 職工約六百坪
▲第一工場 同前
▲分工場 同前
▲工場建坪 同前
▲職工 同前

合資社會井松

東京府東區新入町
電話五三一六

▲總資本金 參萬圓
▲最近配資本金 全額
▲開業年月日 大正一、三、一
▲主要製作品 電熱應用機械器具の製造販賣
▲代表社員 安田 順吉 松井源次郎

合資社會松浦

東京府東區新入町
電話八三一六

▲總資本金 參萬圓
▲最近配資本金 全額
▲開業年月日 大正一、四、二五
▲主要製作品 電球製造販賣
▲代表社員 松浦 富雄 安田 一郎 森廣 金作

株式會社松莖商店

東京市東區田部五町下
電話五三一六

▲總資本金 六萬圓
▲最近配資本金 全額
▲開業年月日 大正一、六、一
▲主要製作品 各種電氣器具 材料輸入製造販
▲代表社員 杉本 伊作 伊藤 好也 東京

帝國聯合電球株式會社

東京市芝區芝一丁目一
電話二四二〇一四五番

▲總資本 七百萬元
▲最近配當率 五分
▲主要製品 各種電球
▲工場 東京市芝區芝一丁目一
▲支店 東京市芝區芝一丁目一
▲支店 東京市芝區芝一丁目一

株式會社エムエム商會

大阪市西區西町一丁目
電話一八九一〇三番

▲總資本 一千五百萬元
▲最近配當率 五分
▲主要製品 各種電球
▲工場 大阪市西區西町一丁目
▲支店 大阪市西區西町一丁目

帝國堅紙株式會社

東京市日本橋區本町一丁目一
電話一四二〇三番

▲總資本 三百萬元
▲最近配當率 五分
▲主要製品 各種電球
▲工場 東京市日本橋區本町一丁目一

株式會社帝國電線製造所

大阪府東區東區野町二丁目
電話三六九二三三番

▲總資本 一千二百萬元
▲最近配當率 五分
▲主要製品 各種電球
▲工場 大阪府東區東區野町二丁目

資合會小石川工業所

東京市小石川區小石川
電話一〇四一〇番

▲總資本 一千萬元
▲最近配當率 五分
▲主要製品 各種電球
▲工場 東京市小石川區小石川

香港合名會社

佐賀縣西區西區
電話一〇番

▲總資本 一千萬元
▲最近配當率 五分
▲主要製品 各種電球
▲工場 佐賀縣西區西區

資合會小兄弟商會

大阪府南區南區
電話一〇四一〇番

▲總資本 一千萬元
▲最近配當率 五分
▲主要製品 各種電球
▲工場 大阪府南區南區

合名會社

小石川區小石川
電話一〇四一〇番

▲總資本 一千萬元
▲最近配當率 五分
▲主要製品 各種電球
▲工場 小石川區小石川

資合會華國電球工業所

大阪府東區東區
電話一八八〇八番

▲總資本 一千萬元
▲最近配當率 五分
▲主要製品 各種電球
▲工場 大阪府東區東區

資合會古式

大阪府東區東區
電話二九二五番

▲總資本 一千萬元
▲最近配當率 五分
▲主要製品 各種電球
▲工場 大阪府東區東區

株式會社帝都電機製作所

東京市橋區采女町一二

▲總資本 六萬圓
▲拂込資本 四萬八千圓
▲開業年月日 大正六、六、六
▲主要製作品 電氣機械製作
▲工場 東京市深川區東元町一

株式會社電業原動機製作所

東京府多摩郡代々木町四三〇一

▲總資本 五百萬圓
▲拂込資本 二百二十五萬圓
▲主要製作品 發電用各種水車並二噸筒
▲工場 東京府多摩郡代々木町四三〇一

株式會社電友社

東京市橋區南金町六(新橋) 電話座長四二〇番七五八・番五二五二

▲總資本 五十萬圓
▲拂込資本 十二萬五千圓
▲最近配當率 年八分
▲開業年月日 大正十年六月(明治廿四年八月創業電友社販賣部繼承)

電氣商社株式會社

神戶市榮町五丁目一四 電話元町三二四番一〇三

▲總資本 三十萬圓
▲拂込資本 七萬五千圓
▲最近配當率 年一割
▲開業年月日 大正八年二月十一日

電氣投資株式會社

橫濱市山下町二三

▲總資本 二百萬圓(全額拂)
▲開業年月日 大正一、一、三一
▲目的 一般企業ニ對スル投資並諸機械製造販賣

帝國電業株式會社

東京市淺草區形町二四 電話淺草四四〇八番

▲總資本 二十萬圓
▲拂込資本 五萬圓
▲開業年月日 大正九、三、三〇

合資會社タンデル會

東京市芝區片門前町二八

▲總資本 二萬五千圓
▲開業年月日 大正一、六、二〇
▲目的 醫科用電氣機械製造販賣

台名會社電氣抵抗線製作所

東京市麻布區新門前町五一

▲總資本 五萬圓
▲開業年月日 大正一、八、十五
▲主要製作品 電氣抵抗線製造販賣

株式會社荒川製作所

東京府北豐郡尾久村荒川 電話谷下四六一番(外三)

▲總資本 二百萬圓
▲拂込資本 五十萬圓
▲開業年月日 明治四十一年七月創業(大正七年十二月現組織ニ變更)

合資會社 佐藤商事信託社

▲開業年月日 大正一一、四、一一
▲主要販賣品 電燈器具製紙原料
代表社員 佐藤平五郎 佐藤うん 増田信太郎 櫻井金五郎

電氣商工會社 サノ部(齊、山、佐、三、齊)

山陰電氣工業株式會社

▲開業年月日 大正一一、一、一
▲主要販賣品 サイト式安全開閉器サイト式絶體防水外燈
右製作品ノ外電氣用諸材料一式
芝區新堀町一七

齊藤電氣株式會社

▲開業年月日 大正九、一、一
▲主要販賣品 サイト式安全開閉器サイト式絶體防水外燈
右製作品ノ外電氣用諸材料一式
芝區新堀町一七

三共株式會社

▲開業年月日 大正一一、一、一
▲主要販賣品 電氣絶緣材料
ベークライト グモン

三平株式會社

▲開業年月日 大正一一、一、一
▲主要販賣品 電氣絶緣材料
ベークライト グモン

株式會社 三保舍

▲開業年月日 大正五、五、一
▲主要販賣品 電氣絶緣材料
ベークライト グモン

電氣商工會社 サノ部(三、坂)

合資會社 齊藤電氣會社

▲開業年月日 大正六、八、一八
▲主要販賣品 電氣材料及諸機械
變壓器 配電盤

三七五

合資會社 佐藤商會

▲開業年月日 大正一一、七、一五
▲主要販賣品 電機及諸機械輸入及販賣

合資會社 三榮電氣部

▲開業年月日 大正一一、七、一
▲主要販賣品 マツダランプ 照明器具其他

合名會社 坂商會

▲開業年月日 大正元年
▲主要販賣品 電氣機械器具 電氣工事設計請負 日立製

株式會社 三興社

▲開業年月日 大正五、九、一
▲主要販賣品 電氣材料及諸機械
變壓器 配電盤

三七四

合資社會極東商會

名古屋西區本町三丁目五

電氣商工會社 キノ部 (極、北、清)

▲總資本金 三萬圓
▲開業年月日 大正一一、七、二八
▲主要販賣品 電氣器具販賣工事設計請負

極東商株式會社

東京府谷中町三番一(長) 電話青山一三三番四

▲總資本金 二十五萬圓
▲最近配當率 二割
▲主要販賣品 電氣器具製造

合資社會清野商店

東京市橋區疊町六

▲總資本金 一萬圓
▲開業年月日 大正一一、七、二七
▲主要販賣品 電氣材料製造販賣工事請負

北村電機合資會社

東京市芝區金杉二ノ三 電話高輪三六三

▲總資本金 十萬圓(募集中)
▲最近配當率 一割
▲主要販賣品 電氣器具製造

起重機製造株式會社

東京府下北品川袖ヶ崎四七 電話高輪一四九〇番六

▲總資本金 三百萬圓
▲最近配當率 八分一
▲主要販賣品 各種起重機

共立電機株式會社

東京市麻布區富士町三九 電話芝一四二二番七

▲總資本金 二百四十萬圓(全額拂込)
▲開業年月日 明治四十一年三月
▲主要製作品 電話機

合資社會益社

大阪府東區南久太郡二ノ一

▲總資本金 一萬八千圓
▲開業年月日 大正一一、三、一五
▲主要販賣品 電氣諸機械製造販賣

極東電氣工業株式會社

福島縣岩瀬郡須賀川一〇一 電話須賀川一〇一

▲總資本金 三十萬圓(四分一拂込)
▲開業年月日 大正九、二、一六
▲主要販賣品 電氣用其他の陶磁器製造販賣水火力電氣工

合資社會三京商會

東京市橋區西區一丁目九 電話京橋二七二番六

▲總資本金 八萬五千圓
▲最近配當率 一年一割
▲主要製作品 電氣器具製造

湯淺蓄電池製造株式會社

大府下崎大橋木居町崎大府京東
電話高長特話電
番二一機高話電

▲總資本金 五百萬圓
▲最近配當率 一割五分
▲開業年月日 大正七年四月
▲主要製作品 各種蓄電池 蓄電池原料用及塗料用光明丹
▲社員總數 七十七人 職工三百人
▲取締役社長 湯淺七左衛門
▲取締役(工博) 吉川龜次郎 加茂 殿雄 大塚英太郎 中丸 一平 山本小四郎 山田 朔郎 伊藤齊兵衛 小不 貞正
▲監査役 伊藤齊兵衛 小不 貞正
▲一手請機總代理店 三井物產株式會社機械部
東京市日本橋區本町二丁目

株式會社光明電合

東京府下崎大橋木居町崎大府京東
電話高長特話電
番二一機高話電

▲總資本金 五百萬圓
▲最近配當率 一割五分
▲開業年月日 大正七年四月
▲主要製作品 各種蓄電池 蓄電池原料用及塗料用光明丹
▲社員總數 七十七人 職工三百人
▲取締役社長 湯淺七左衛門
▲取締役(工博) 吉川龜次郎 加茂 殿雄 大塚英太郎 中丸 一平 山本小四郎 山田 朔郎 伊藤齊兵衛 小不 貞正
▲監査役 伊藤齊兵衛 小不 貞正
▲一手請機總代理店 三井物產株式會社機械部
東京市日本橋區本町二丁目

光明電氣株式會社

東京府下崎大橋木居町崎大府京東
電話高長特話電
番二一機高話電

▲總資本金 一百萬圓
▲最近配當率 一割五分
▲開業年月日 大正七年四月
▲主要製作品 各種蓄電池 蓄電池原料用及塗料用光明丹
▲社員總數 七十七人 職工三百人
▲取締役社長 湯淺七左衛門
▲取締役(工博) 吉川龜次郎 加茂 殿雄 大塚英太郎 中丸 一平 山本小四郎 山田 朔郎 伊藤齊兵衛 小不 貞正
▲監査役 伊藤齊兵衛 小不 貞正
▲一手請機總代理店 三井物產株式會社機械部
東京市日本橋區本町二丁目

株式會社正明社

東京市東區八重洲一丁目
電話丸內九三(外一)

▲總資本金 一百萬圓
▲最近配當率 一割五分
▲開業年月日 大正七年四月
▲主要製作品 各種蓄電池 蓄電池原料用及塗料用光明丹
▲社員總數 七十七人 職工三百人
▲取締役社長 湯淺七左衛門
▲取締役(工博) 吉川龜次郎 加茂 殿雄 大塚英太郎 中丸 一平 山本小四郎 山田 朔郎 伊藤齊兵衛 小不 貞正
▲監査役 伊藤齊兵衛 小不 貞正
▲一手請機總代理店 三井物產株式會社機械部
東京市日本橋區本町二丁目

明治電線株式會社

東京市代々木町崎大橋木居町崎大府京東
電話特長高輪四四〇〇番

▲總資本金 五十萬圓
▲最近配當率 一割五分
▲開業年月日 大正七年四月
▲主要製作品 各種蓄電池 蓄電池原料用及塗料用光明丹
▲社員總數 七十七人 職工三百人
▲取締役社長 湯淺七左衛門
▲取締役(工博) 吉川龜次郎 加茂 殿雄 大塚英太郎 中丸 一平 山本小四郎 山田 朔郎 伊藤齊兵衛 小不 貞正
▲監査役 伊藤齊兵衛 小不 貞正
▲一手請機總代理店 三井物產株式會社機械部
東京市日本橋區本町二丁目

光明電氣株式會社

東京市東區八重洲一丁目
電話丸內九三(外一)

▲總資本金 一百萬圓
▲最近配當率 一割五分
▲開業年月日 大正七年四月
▲主要製作品 各種蓄電池 蓄電池原料用及塗料用光明丹
▲社員總數 七十七人 職工三百人
▲取締役社長 湯淺七左衛門
▲取締役(工博) 吉川龜次郎 加茂 殿雄 大塚英太郎 中丸 一平 山本小四郎 山田 朔郎 伊藤齊兵衛 小不 貞正
▲監査役 伊藤齊兵衛 小不 貞正
▲一手請機總代理店 三井物產株式會社機械部
東京市日本橋區本町二丁目

合資會社光明商會

東京市東區八重洲一丁目
電話銀座二五〇番

▲總資本金 一萬圓
▲最近配當率 三割
▲開業年月日 大正九年九月
▲營業課目 一般電氣設計及工事請負
▲店員總數 五名
▲職工總數 八名
▲代表社員 玉城 逸美 神奈川縣鎌倉郡鎌倉町小町三三
▲技術部主任 松尾 順次
▲出張所 橫濱市元町二丁目(代官坂)

電氣商工會社

三井物產株式會社

東京市日本橋區本町二丁目
電話本局四一〇〇番

▲總資本金 一千五百萬圓
▲最近配當率 一割五分
▲開業年月日 大正十年二月
▲主要製作品 各種蓄電池 蓄電池原料用及塗料用光明丹
▲社員總數 七十七人 職工三百人
▲取締役社長 湯淺七左衛門
▲取締役(工博) 吉川龜次郎 加茂 殿雄 大塚英太郎 中丸 一平 山本小四郎 山田 朔郎 伊藤齊兵衛 小不 貞正
▲監査役 伊藤齊兵衛 小不 貞正
▲一手請機總代理店 三井物產株式會社機械部
東京市日本橋區本町二丁目

三菱電機株式會社

東京市東區八重洲一丁目
電話丸內四六二番

▲總資本金 三百七十五萬圓
▲最近配當率 一割五分
▲開業年月日 大正十年二月
▲主要製作品 各種蓄電池 蓄電池原料用及塗料用光明丹
▲社員總數 七十七人 職工三百人
▲取締役社長 湯淺七左衛門
▲取締役(工博) 吉川龜次郎 加茂 殿雄 大塚英太郎 中丸 一平 山本小四郎 山田 朔郎 伊藤齊兵衛 小不 貞正
▲監査役 伊藤齊兵衛 小不 貞正
▲一手請機總代理店 三井物產株式會社機械部
東京市日本橋區本町二丁目

株式會社 芝浦製作所

東京芝浦區芝浦三丁目五番三番

▲總資本 二千萬元 ▲最近配當率 普通年一割五分特別年五分(大正十一年上期) ▲主要製作品 交流直流發電機及電動機 變壓器 配電器及配電器機 電氣扇 電熱器

電氣商工會社 シノ部(芝、松、シ)

株式會社 電氣

東京芝浦區芝浦一丁目一〇番六番

▲總資本 二十五萬圓(全拂込資) ▲最近配當率 大正十一年十二月 一割 ▲主要製作品 電氣諸機械量水器 自動車製造輸入

三八一

株式會社 松風工業

東京市都區根岸一丁目四番七番

▲總資本 二百萬圓 ▲最近配當率 大正十一年十二月 一割 ▲主要製作品 化學用磁器 輸出向陶器

三ツ引商事株式會社

東京市芝浦區芝浦一丁目一〇番七番

▲總資本 壹百萬元(內拂込資五拾萬圓) ▲最近配當率 大正十一年八月 一割 ▲主要製作品 車、電線、電球、電燈、電機、電機具、電機材料、電機材料、電機材料

三菱造船株式會社

東京市芝浦區芝浦一丁目一〇番七番

▲總資本 五千萬元 ▲最近配當率 大正十一年十一月 一割 ▲主要製作品 鐵道車輛、船舶、汽機、電機、電機具、電機材料、電機材料

電氣商工會社 シノ部(三、ミ、羊)

合名會社 美笠電氣商會

大阪市都區北區根上三丁目一〇番九番

▲總資本 三萬圓 ▲最近配當率 大正九年五月 一割 ▲主要製作品 電氣三關スル機械器具工事諸材料販賣

ミツエ電氣株式會社

大阪市長谷二丁目二番四番

▲總資本 十萬圓 ▲最近配當率 大正七年九月 一割 ▲主要製作品 電氣裝飾器製作電氣工事諸具

三八〇

合名社會電信機器事務所

長野縣高井郡野中町野一〇九

▲總資本金 四千圓
▲開業 大正一一、六、七
▲最近配當率 年八分

株式會社津島製作所

東京都河原町二條南

▲總資本金 二百萬圓
▲開業 大正一〇、八、八
▲最近配當率 年八分

電氣商工會社 シノ部 (島、信、四、鹿)

合資社會四國電機工業所

高松市片原町三一

▲總資本金 一萬圓
▲開業 大正一一、二、二八
▲最近配當率 二割

三八二

合資社會鹿野商店

芝區新堀町三一

▲總資本金 一萬圓
▲開業 大正三、二、二
▲最近配當率 二割

株式會社日立製作所

東京都芝區八重町一ノ

▲總資本金 壹千八百萬圓
▲開業 大正一〇、三、一
▲最近配當率 年八分

日立電機製作所

東京都本區柳橋町八八

▲總資本金 三十萬圓
▲開業 大正四、三、一
▲最近配當率 年八分

電氣商工會社 ヒノ部 (日、ヒ、姫、穂)

合資社會樋口商店

芝區芝市口一ノ

▲總資本金 四萬七千圓
▲開業 大正一一、八、二

三八三

株式會社氣電路

姫路市大路前二町

▲總資本金 十五萬圓
▲開業 大正五、二、一

株式會社ヒリーグン會商

東京都芝區赤坂區橋本二町

▲總資本金 一百萬圓
▲開業 明治三六年

會商森社會資合

九五八町枝々梅西區北阪大
番四五〇二北話電

▲總 資 本 金 二十萬圓
▲最近配當率 十五萬九千圓
▲開業年月日 三割八分
▲主要製作品 電氣器具
▲主要販賣品 電氣機械器具及電氣電球電氣品一式
▲同 建 物 坪 數 七六坪
▲社員職上總數 一三名 一五名
代表社員 森 助次郎 大阪市北區西梅ヶ枝町八九五

會商谷守社會式株

一ノ二期間十三區橋京市京東
(八外)一一五一座銀話電

▲總 資 本 金 壹百萬圓
▲最近配當率 年五分
▲開業年月日 明治三四年(大正七、一現組織二變更)
▲主要製作品 電動機、發電機、變壓器、其他電氣用品諸機
▲主要販賣品 鐵道用品、諸機械金物、藥品工業現料品、道路工業機械
▲社員職上總數 約四百名
▲同 建 物 坪 數 約四百名
▲代表社員 谷守、野田、中島、松代、森、現、輝、一、三、三

電氣商工會社 モ、セ、ノ部 (守、森、セ、成、世)

三八四

所業工儀世社會資合

六二町屋炭區南市阪大
六五〇・二七四一一南話電

▲總 資 本 金 三十萬圓
▲最近配當率 大正八年九月六日
▲開業年月日 機製作所特約販賣、電氣器具材料諸
▲主要製作品 鐵道用品、諸機械金物、藥品工業現料品、道路工業機械
▲主要販賣品 鐵道用品、諸機械金物、藥品工業現料品、道路工業機械
▲社員職上總數 約四百名
▲同 建 物 坪 數 約四百名
▲代表社員 桑港、紐育、伯林

社業成社會式株

五一ノ一座銀區橋京市京東
二八五五・一八五五橋京話電

▲總 資 本 金 三十萬圓
▲最近配當率 大正八年九月六日
▲開業年月日 機製作所特約販賣、電氣器具材料諸
▲主要製作品 鐵道用品、諸機械金物、藥品工業現料品、道路工業機械
▲主要販賣品 鐵道用品、諸機械金物、藥品工業現料品、道路工業機械
▲社員職上總數 約四百名
▲同 建 物 坪 數 約四百名
▲代表社員 桑港、紐育、伯林

社會式株一ザレフルーセ

一ノ一町洲重八區町麴市京東
八九八至四九五
九八八・八五八 白内ノ丸電

▲總 資 本 金 三百萬圓(全拂込)
▲最近配當率 八分
▲主要製作品 鐵道用品、諸機械金物、藥品工業現料品、道路工業機械
▲主要販賣品 鐵道用品、諸機械金物、藥品工業現料品、道路工業機械
▲社員職上總數 約四百名
▲同 建 物 坪 數 約四百名
▲代表社員 桑港、紐育、伯林

所造製線電友住社會式株

〇六町之南島貴恩區西市阪大
番五〇二三・三〇五一・四〇五一・二〇五二・一〇五二・〇〇五二長堀佐土話電

▲總 資 本 金 一千萬圓
▲最近配當率 七百五十萬圓
▲開業年月日 明治三十年四月
▲主要製作品 各種電線電纜並ニ其附屬品類
▲同 建 物 坪 數 九三一三坪
▲社員職上總數 二一八名 職工總數 一、四二五名
▲代表社員 湯川 寛吉 大阪市北區曾根崎上四ノ二七二
同 エルダグループターカール 東京市麴町區永坂町一
支配人(工) 秋山武三郎 兵庫縣尼ヶ崎市宮町五六
技術師部長(工) 川上 嘉市 技師長(工) 山本 漢
經理部長 片寄源太郎 商務部長 西田 正一
工作課長 馬場 隆重
▲販賣店 東京市日本橋區平松町七番地

電氣商工會社 スノ部 (住)

三八五

明香治電氣株式會社
明香治電氣株式會社

泉電氣商會

電氣機械器具
電線陶磁器金物
電氣工事設計請負

東京市芝區三田功運町四番地
電話高輪三四九三番

電氣之友社特約發賣書

萩原古壽君著 電氣の供給と其料金問題 定價 貳圓八拾五錢 送料 拾八錢	渡信書記官 電氣事業の經濟 定價 拾五錢 送料 拾五錢	工學博士島瀨右一君著 家庭と電氣 定價 貳圓五拾錢 送料 拾參錢	電機學校著 初等電氣通論 定價 壹圓拾錢 送料 拾參錢	電機學校著 交流理論 定價 壹圓參拾錢 送料 拾參錢	工學士村尾榮君著 電氣通論 定價 拾參錢 送料 拾參錢	工學士小川一清君著 電氣及磁氣 定價 拾參錢 送料 拾參錢	工學士道田貞治君著 電氣化學及蓄電池 定價 拾參錢 送料 拾參錢	工學士大森安象君著 電氣用英語(前編) 定價 拾參錢 送料 拾參錢	嶺岸久治君著 電氣用英語(後編) 定價 拾參錢 送料 拾參錢	嶺岸久治君著 電氣機械(前編) 定價 拾參錢 送料 拾參錢	工學士清水莊一郎君著 電氣機械(後編) 定價 拾參錢 送料 拾參錢	電機學校著 電氣機械及器具 定價 拾參錢 送料 拾參錢	工學士加藤靜夫君著 小型變壓器 定價 拾參錢 送料 拾參錢	工學士山口鐵四郎君著 小型變壓器 定價 拾參錢 送料 拾參錢	工學士隈部一雄君著 原動機の話 定價 拾八錢 送料 拾參錢	工學士松瀬勇雄君著 汽力發電所 定價 拾參圓九拾錢 送料 拾參錢	工學士松瀬勇雄君著 瓦斯力發電所 定價 拾參圓 送料 拾參錢	工學士福田豐君著 水力發電所(前編) 定價 拾參圓 送料 拾參錢	工學士福田豐君著 水力發電所(後編) 定價 拾參圓 送料 拾參錢	工學士山内不二雄君著 機械工作法 定價 拾參圓 送料 拾參錢	工學士山内不二雄君著 電氣磁氣測定及測定器 定價 拾參圓 送料 拾參錢	電機學校著 蓄電池 定價 拾參圓 送料 拾參錢	工學士若目田 技術者用 電話學 定價 拾參圓 送料 拾參錢	齋藤正平君著 應用電氣化學 定價 拾參圓 送料 拾參錢	柴田治三郎君著 電氣用算術 定價 拾參圓 送料 拾參錢	工學士米澤政治郎君著 電氣工學計算問題集 定價 拾參圓 送料 拾參錢	工學士森秀君著 電力輸送並配電 定價 拾參圓 送料 拾參錢
---	-----------------------------------	--	-----------------------------------	----------------------------------	-----------------------------------	-------------------------------------	--	---	--------------------------------------	-------------------------------------	---	-----------------------------------	-------------------------------------	--------------------------------------	-------------------------------------	--	--------------------------------------	--	--	--------------------------------------	---	-------------------------------	-------------------------------------	-----------------------------------	-----------------------------------	--	-------------------------------------

東京市京橋區新橋際
電話銀座二五二五
振替東京二二〇三
大阪市北區堂島中二丁目三
電話北一九〇六
振替大阪三三五四八
福岡市大名町二ノ二六
振替福岡一〇四二八

同同會社
九州電氣之友社
出張所

井之部

井上爲一商店 東京市京橋區本木町三丁目十二番地
電話京橋三一八八番
代 表 者 井上 爲一 京橋區本木町三ノ十二
△開業年月日 明治三十四年七月十九日 △店員十名
△主要製作品 電球、電線、通信電燈器具
支配人 山田信春 通信主任 小宮貞重
發送主任 高橋信輔 販賣主任 伊能光太郎

伊藤電機店 大阪府東區高津北町九四
電話南一九五番
代 表 者 伊藤正三郎
△主要販賣品 電氣材料

伊豆島商店 東京市芝區島森町一
電話銀座三六〇五番
代 表 者 伊豆島該藏 △開業年月日 大正四年
△主要販賣品 電氣絕緣材料 電線 電機器

伊咲鐵工所 大阪府東區中本町大字中濱四四一
電話東三四二二番
代 表 者 伊咲與三郎
△主要製作品 水壓鐵管
△工場 第一工場(本社同シ)

伊勢富商店 東京市日本橋區堀船町一ノ四
電話濱町特長一七一五番一七一六番
代 表 者 齋藤 光司 △店員十八
△主要販賣品 クレオソリウム、クレオソート油、ゴールダー

電氣工場商店 井、伊、犬、一、岩

犬丸工業所

東京市麩町區八重洲町一ノ一
電話丸ノ内一七一九二六五〇番
代 表 者 犬丸 靜吉 丸ノ内仲通十號
△開業年月日 大正十年十月
△主要營業種目 電氣に關する設計 調査監督
△主要販賣品 電氣機械器具材料

一柳電線製作所 東京市深川區御舟藏前町一七
電話本所二二三四番
代 表 者 一柳 街二 分工場主任 西牧武一郎
△開業年月日 明治三十三年三月 △店員三名 △職工二十二名
△主要製作品 絹卷線、瓦斯卷線、電灯コード外各種
△工場 東京市深川區御舟藏前町一七
△分工場 同 府下南品川二日五丁目二八九

岩崎商會 東京市京橋區南金六町七番地
電話銀座一四六一番
代 表 者 岩崎 弘毅 東京市牛込區矢來町三
△開業年月日 大正拾壹年三月一日
△主要製作品 ユニバーサルコイル、ラウシニブリツァゴンドナス
ター減摩合金中央ノタル
△主要販賣品 電氣諸機械器具絶緣塗料電機材料計器工具
△工場 東京市下谷區二長町市外大井町
△社員 總數 十名
△重なる社員 飯田健吉 千葉吉郎 綿坂武雄 中村政之輔
宮城宗吉
△主任技術者 (米工)富岡正治
△支 店 門司 大阪 仙臺

電氣工場商店 日、西、振、細

ニ之部

日本ブラツクテープ製造所 東京府佐原郡上大崎三五
電話高輪二七番

代 表 者 西木銀次郎

△主要販賣品 電氣絶縁材料

△出張所 東京市芝区櫻川町二

日 東 商 行 東京市京橋區南紺屋町二番地
電話京橋四六一一 五九七七番

代 表 者 福田文一郎 △開業年月日 大正九年七月

△主要販賣品 電氣鐵道、鐵塔製作建設、送電線路建設架線屋內電
灯取付工事設計請負電氣機械器具諸機械其他諸材
料

日 興 商 會 東京市京橋區三十間堀二丁目八番地
電話銀座一三五八 一八二八番

代 表 者 金子和助 △主な店員 中根源一郎

△開業年月日 大正八年拾月一日

△主要營業種目 各種電氣事業資金調達並ニ電氣機械器具
△店 員 四名

西村榮三郎商店 大阪府西區南堀江通四丁目一七
電話櫻川長二一 一一番

代 表 者 西村榮三郎

△主要製作品品 ソルダリングペースト

西本工業所 東京府下大崎一五二
電話高輪三七九番

代 表 者 西本 啓 △開業年月日 大正五年十二月

△主要製作品品 電灯コード電鈴コード各種

△工場 東京府下大崎一五二 △建坪六〇坪

△店 員 參名 △職工十二名

日光電球製作所 大阪府南區安堂寺町三ノ六
電話東二五六七番

代 表 者 木谷淺吉

△開業年月日 大正八年四月

△主要製作品品 各種電球

△工場 大阪府南區難波新川一ノ七一〇
△工場 坪數 二〇〇坪

△店 員 八名 △職工五〇名

ホ之部

堀越工業所 大阪府南區天王寺上ノ宮町五三三六番

代 表 者 堀越庄市郎 主な店員 青木齊 岸田正吉

△開業年月日 大正八年九月

△主要營業種目 電氣工事請負、電氣器販賣

△店 員 三名 △職工四十八名

堀川電機商會 大阪府東區東平野町七ノ六
電話南六五三八番

代 表 者 堀川恒造

△開業年月日 大正元年五月

△主要製作品品 電動機

細田孝商店 大阪府東區南久太郎町貳丁目
電話船場二〇三七番

代 表 者 細田孝三郎

△開業年月日 大正六年

△主要販賣品 電氣燈材卸並ニ輸出

△主要製作品品 電線

△工場 東神田町

北辰電氣商店 東京市日本橋區濱町一丁目拾貳番地
電話濱町三三二四番

代 表 者 奥津壽綱

△開業年月日 明治四拾壹年參月

△主要製作品品 スタンド、ブラケット、サンテリヤ

△主要販賣品 電線、電球、電池、電燈器具

△工場 東京市日本橋區濱町一ノ二二 △建坪數拾坪

△店 員 七人 △職工八人

ト之部

富永電機商會 東京市淺草區神吉町四七
電話下谷二二四八番

代 表 者 富永豊 技術主任 岩崎弘毅

△開業年月日 大正九年四月

△主要營業種目 電氣工事請負、電氣機械販賣

△店 員 五名 △職工十五名

戸祭工業所 大阪府西區阿波座中通一丁目
電話新町一七四五 一七四六番

代 表 者 (工)戸祭正直 支店主任 今井久吉

△開業年月日 大正五年四月

△工場 堺市北手町四一丁

△主要製作品品 電氣機械材料一式、電氣ニ關スル一切ノ機械器具

△支 店 東京市鶴町區有樂町一ノ四

同 小倉市室町六八八 大分縣中津町一〇一

同 金澤市南町一七番 函館區惠比須町

電氣工場商店 北、富、月、常、土

戸室電機工場 東京市京橋區南水谷町九
電話京橋二二五九番

代 表 者 戸室孫助

△開業年月日 明治二十二年

△主要製作品品 電氣機械器具製作及修理、電話機

戸谷電機商會 東京市芝區高輪車町七七
電話高輪一四八六番

代 表 者 戸谷勝彦 △開業年月日 明治二十七年八月

△主要製作品品 電氣通信機及器具、氣象 地震觀測器並ニ附屬物

常盤商會 東京市下谷區金杉上町九一
電話下谷長二一五二番

代 表 者 常盤扇壽

△開業年月日 大正二年

△主要營業種目 電氣土木工事

常盤貿易商會 東京市日本橋區本銀町四ノ八
電話本局三二〇六番

代 表 者 原田 芳雄

△主要販賣品 電氣絶縁物

土井商店 名古屋市中區新柳町七丁目
電話長水局六〇一四番

代 表 者 土井四造 主な店員 前野兼造 樋口錠造

△開業年月日 明治四十五年四月

△主要販賣品 内外線工事材料並ニ通信機電燈裝飾器具

△主要製作品品 テードホールダ、ソケット、ブラケット、ジャン
プリア、並ニテープ類

△工場 名古屋市中區板橋町二丁目

△工場 坪數 四十五坪

△店 員 八人 △職工二五人

電氣工場商店 土、豊、東

土岐商店

大阪市東區順慶町 電話船場四四五二、(長)四〇三番

代表者 土岐繁雄
△主要製作品 モーター、變壓器、電氣用鐵板、絕緣材料及塗料

豊國電機製作所

大阪市北區佐藤町九番地 電話土佐堀三二四一番

代表者 櫻井俊
△開業年月日 大正六年六月十五日
△主要製作品 變壓器
△工場 大阪市北區佐藤町九番地(一五〇坪)
△店員 四名 職工三〇名

豊國電線製作所

東京府下瀧ノ川町字田端一九九 電話小石川長二七七一番

代表者 岩間 憲
△開業年月日 大正四年五月
△主要製作品 △被覆線、陸海軍用線、電燈コード各種、アスベスト被覆線、飛行機及自動車用線、飛行機用磁衡
△工場 東京府下瀧ノ川町字田端一九九
△工場建物坪數 百八拾坪 △職工三拾名 △社員三名

豊國電氣工業部

東京市京橋區新町一七 電話京橋一八六七番

代表者 安藝貞雄 東京市本郷區東片町一五二
△開業年月日 大正八年七月
△主要製作品 東京電燈株式會社特約店 AEG會社電氣機械器具特約販賣店
△社員 總數 六名 △職工總數一九名

東洋電機商會

廣島市廣町 電話長一八七〇番

代表者 白石恒二 主なる店員 野崎隆亮 中川實一
△主要製作品 電氣機械器具ノ販賣工事設計請負
△開業年月日 大正六年十一月三日

東亞製作所

大阪市外區洲町大仁一八一 電話土佐堀特長四六二番四一九四番

代表者 近藤梅三郎
△開業年月日 明治四十五年
△主要製作品 各種變壓器
△工場 本社と同じ △工場建坪五九二坪
△技師 長 森上侃

東京硝子製造所

東京市芝區田町三ノ五 電話高輪二〇七六番

代表者 谷田繁太郎
△開業年月日 明治二十六年三月
△主要製作品 電燈用セード、グロップ其他電氣硝子
東京工機製作所 東京市京橋區南小田原町二丁目八番 電話京橋三五七三番
代表者 山内虎太郎 主なる店員 青木壽一
△開業年月日 明治四十五年四月三日
△主要製作品 積算電力計、檢定代弁、精密電氣計器、配電盤變壓器、變流器
△工場 東京市京橋區南小田原町二丁目八番地
△工場坪數 參拾坪 △店員二名 △職工二十名
△支店 仙臺市南町十番地(主任榎本兼治)

東京無線電信電話機製作所

東京市京橋區月島四仲通一〇、一一 電話京橋二四二五番

代表者 本郷照吉
△開業年月日 大正九年七月廿五日
主なる店員 玉木繁治大濱真三橋本茂助古賀清男今林冠一
△主要製作品 無線電信機 無線電話機 其他電氣諸機械
△工場坪數 四四二坪 △店員六名 △職工參拾貳名
△出張所 神戸市相生町二ノ六〇(電話元町三四五八番)

東京電氣計器調整所

東京市芝區仲門前町一ノ三 電話芝四四一八番

代表者 道盛吉藏 伊藤藤太郎 平岡辰次郎
△開業年月日 大正一〇年一月一日
△主要製作品 積算電力計ノ調整 修理 電氣計器ノ製作 修理
メッガー修理
△主要製作品 積算電力計 ウェストン電氣計器 計器用變壓器
△工場 東京市芝區愛宕下町四丁目東一
△社員 二名 △職工三名

東京アーク燈事務所

東京市麩町區有樂町壹ノ四 電話丸ノ内四九七番

代表者 高橋 謙吾
△主要製作品 アーク燈用カーボン寫真製版用アーク燈
寄寫真用アーク燈 タンカイ燈
△工場 府下田端五三七 △工場坪數四十坪

東京電機器製作所

東京市芝區濱松町四ノ六 電話芝五二五六番

代表者 増見榮次郎 △開業年月日 大正四年一月
△主要製作品 電燈裝飾器、電氣機械器具材料
△店員 五名 △職工二十五名

電氣工場商店 東、豊、中、千

殿浦商店電機部

大阪市西區立賣堀北通貳丁目 電話新町長九五一番 四九五番

代表者 殿浦寅次郎 主なる店員 殿浦金二郎
△開業年月日 大正四年五月
△主要製作品 電氣諸機械
△工場坪數 大阪西野野田吉野東ノ丁一三ノ三番地
△支店 參拾坪 △支店 同市同東ノ丁四〇貳

東京電熱工業社

麩町區八重州町一仲十

中央電業社

大阪市外區老江一四一 電話土佐堀三三九七 五六二九番

代表者 池田千代一
△主要製作品 電氣諸機械
中外工業社 東京市京橋區木挽町二丁目十二番地 電話京橋(特長)一七五九番
代表者 (工)今井卯作
△開業年月日 大正四年
△營業 種目 水力電氣一切ノ業務、鐵道築港、疏水、灌漑測量設計調査監督、土木建築工事

千代田商會電氣部

東京市麩町區三番町六十一番地 電話九段一五九

代表者 木野富次郎
△開業年月日 明治四十二年一月
△營業 種目 電燈、電力工事及器具販賣
△社員 八名

電氣工場商店 中、沼、小、及、折、太

中央工業所 東京市丸の内有樂町一ノ四 電話丸の内一、二、三

社長 (工)伊藤隆三郎 府下中野町一〇五五
支那人 志賀三行 府下千駄ヶ谷原宿二〇四
府下東大久保百人町二四六
△開業年月日 大正元年四月
△主要製作品 架空索道設計施工 水力工事用運搬設備設計施工
△工場 府下澁橋町角等 △建物坪數 四十五坪

又之部

沼田商店 大政市東區南久寶寺町五丁目 電話船場長一三二九 四三二八番

代表者 沼田徳兵衛
△主要販賣品 電氣器具材料卸
△店員 五名

才之部

小田電機工場 東京市京橋區月島東仲通一ノ五 電話京橋(長)一七〇八番

代表者 小田莊吉 △開業年月日 明治三十七年四月
△主要製作品 發電機、電動機、配電盤、變壓機
△販賣所 東京市京橋區南飯田町三 (電話京橋三四四七番)

小田工場 東京市芝區三田四丁目二番地ノ一七號 電話高輪三一〇一番

代表者 小田虎九郎
△開業年月日 明治三十年
△主要製作品 電氣器具

太田開助商店 佐世保市天満町四一 電話長一三三番

代表者 太田 開助 主任 五十嵐忠男
△開業年月日 明治二十六年
△主要販賣品 電氣製品、工事請負
△電氣工場 佐世保市天満町四〇(建物四五坪)
△機械工場 同濱田町九(建物八十坪)

大和田工業所 大阪府西成郡千船村大字大和田 電話土佐堀三一七〇番

代表者 星 兼次
△開業年月日 大正七年六月
△主要製作品 各種カーボン井二人造黒鉛、カーボランダム
△工場 大阪府西成郡千船村大和田(建坪三百五十坪)
△店員 五人 △職工三十人

大坪電氣工業所 大阪府南區津田町九八〇 電話戎一〇六六、一〇六七

代表者 大坪 山次
主なる店員 杉本昇民 小寺市太郎 安木 保
△開業年月日 明治四拾貳年四月廿四日
△營業 要目 電氣工事請負、電氣機械器具製作
△工場 大阪府南區天王寺六萬町五九六三
△工場 坪數 百貳拾坪 △店員參拾六名 △職工六拾八人
△支店 德島市富田伊日町 電話二九番(主任鈴木禮太郎)

大久保電機工場 東京市芝區金杉四丁目八 電話高輪四一四四番

代表者 大久保福太郎
△開業年月日 明治二十七年九月
△主要製作品 電氣裝飾器具
△工場 芝區金杉四ノ一九(建坪三七坪) △職工八名

電氣工場商店 大、大、岡

小木會陶工所 岐阜縣土岐郡瑞浪町寺河戸

代表者 小木曾悅次 主なる店員 山田榮助
△開業年月日 明治四十四年四月
△主要製作品 電氣用陶磁器製造 内線用器具
△工場 岐阜縣土岐郡瑞浪町寺河戸 △坪數壹百拾坪
△店員 三人 △職工三十五人

及川商店 東京市芝區鳥糞町一 電話銀座三七五九番

代表者 及川銀次郎
△開業年月日 大正七年八月
△主要販賣品 スキツチ、ソケット其他内外電氣器具

折原電機工場 東京市芝區白金志田町五一 電話芝三七五九番

代表者 折原宇七
△開業年月日 明治四十二年三月
△主要製作品 スキツチ各種
△工場 坪數 二十三坪
△店員 二人 △職工拾人

太田電機製作所 東京市芝區芝口二ノ六 電話銀座長二七三八 三五九三番

代表者 所主 太田捨次郎 理事兼支配人 公文 達
技術顧問 (工)加藤靜夫
△開業年月日 大正二年四月三日
△主要販賣品 電氣諸機械製造並ニ器具 諸材料販賣
△營業 要目 發電機、電動機、變壓器、配電盤、油入閉閉器
△工場 東京市麻布區水村町一四六 △工場坪數百五十坪
△店員 十五人 △職工七十五人

大阪ホキール商會 大阪府北區曾根崎上三丁目一七七 電話長北七一二 四一九七番

代表者 辻 眞次 主任 内村武彦
△開業年月日 大正八年一月
△主要製作品 トロリーホキール、パントグラフ、電鐵車輛、架線用品
△工場 坪數 大阪府西區九條南邊一丁目
△店員 八名 △職工參拾五名

大澤電氣商店 東京市芝區新堀町二十八 電話芝五五四四番

代表者 大澤市太郎
△開業年月日 大正九年四月
△主要販賣品 電氣材料機械器具

大島電氣工務所 東京市麩町區永樂町一ノ一海上ロレンダ 電話丸の内一二五六番

代表者 (工)大島辰之助
△開業年月日 大正四年四月
△顧問 淺利勝藏 (工)吉水清太
△主要販賣品 電氣機械、特許可鍛鐵製品
△主要製作品 專賣特許三六五一三號小モートル及特許電燈電力自働切換裝置

岡電機製造販賣所 東京市芝區三田四丁目二ノ一 電話高輪二八八四番

代表者 岡 源三 柱野善一 △店員五名
△開業年月日 明治三十六年十一月三日
△主要販賣品 電氣器具
△主要製作品 ブラケット及スキツチ類

電氣工場商店 岡、大、奥、和

岡部電氣製作所 東京市芝區三田四國町二ノ四
電話高輪二一七五番

代表者 岡部三助

△開業年月日 大正五年十二月

△主要販賣品 變壓器、配電盤、各種高壓器具

△工場 東京市芝區三田四國町

△支店 府下大崎町(電話高輪二二一四)

岡村商店 大阪府西區阿波堀通五丁目參番地

代表者 岡村芳之助 主任 岡村友三郎

△開業年月日 大正七年八月拾日

△主要販賣品 電氣器具内外線材料機械工具

△工場 大阪府南區天王寺町、大阪府下城東村鳴野

△支店 神戶市兵庫菅原通壹丁目拾八番地

大阪理化學電氣製作所 大阪府北區岩井町二丁目
電話北四一〇番

代表者 大槻樵夫

△主要製作品 電氣測定器レントゲン

奥田電機製作所 京都市鼓屋町四條南入

代表者 奥田憲太郎

△開業年月日 大正貳年五月

△主要製作品 電熱器、各種變壓器

△工場 東九條烏丸町、△工場千代堂百五拾坪

△支店 員 八名、△職工四十名

奥村電機製作所 大阪府南區天王寺勝山通三丁目三五
電話南五八一六番

△開業年月日 明治三十八年七月廿日

△主要製作品 電氣用附屬器具及キヤッチホルダー
防水ソケット

△工場 南區天王寺勝山通三丁目三五

△支店 五十坪、△店員三名、△職工四十名
キヤッチホルダー鐵道部大阪府南區天王寺勝山
通三丁目三五

大坪商會 東京市芝區三田四國町二ノ一七
電話高輪三〇四三番

代表者 大坪與吉、△店員三名

△營業品目 電氣諸機械器具製造販賣

オハイオ商會 東京市丸ノ内ビルディング
電話丸ノ内一四七六番

△主要販賣品 オハイオ單相小型電動機コメット船用小型發電機
家庭用電動ポンプ

代表者 前川仁

△代理店 大阪府北區曾根崎中二丁目一八一 家庭電化社
門司市内濱町二丁目 エヒス商會

ワ之部

和田硝子製造所 大阪府西區京町堀上通二丁目
電話土佐堀二八九六番

△主要製作品 電燈鐵道通信用硝子一式

△工場 大阪府南區難波鹽草町一二四

和田商店 東京市京橋區木挽町二丁目一三
電話京橋四二四〇番

代表者 和田藤次郎、△開業年月日 大正八年二月

△主要製作品 各スプリング材料及鐵線土丹引線

△工場 東京府下大島町三丁目

△支店 員 三名、△職工四〇名

渡邊商會 東京市京橋區元數寄屋町三丁目五
電話銀座一三二八番

代表者 加藤千佐、△開業年月日 明治三十二年

主なる店員 落合京南、須田虎次郎

△主要販賣品 木材防腐劑事實
カーゲリン、カリポリニユム、ストツプロット、
プレザリン

△主要製作品

若江商店 大阪府東區今橋五丁目
電話本八六八、三一二七番

代表者 若江六治郎

△主要製作品 各種電線、電氣器具

△工場 大阪府三條郡吹田町

協屋商會 大阪府北區堂島三丁目一三
電話北一一三六番

代表者 脇屋貞一

△開業年月日 大正九年一月

△主要販賣品 電氣電信通信用機械器具材料

カ之部

加集鐵工所 神戶市兵庫一番町一丁目
電話本局三六九九番

△主要製作品 ゴイラー、チニープ、クリナー

△支店 和、渡、若、臨、加、勝、金、國

加藤工業所 東京市京橋區南傳馬町
東京山中銀行内 電話京橋二二〇四番

代表者 加藤高臥

△主要販賣品 加藤式H鋼柱K鋼柱及鐵塔 工事設計請負業

勝亦電氣製作所 東京市芝區三田四國町一五
電話高輪三一八一番

代表者 勝亦查一、△開業年月日 大正五年四月

△主要製作品 配電盤、開閉器類、保安器

△工場 東京市芝區三田四國町一五 (百六拾坪)

△支店 員 八名、△職工參拾八名

金正商會 東京市芝區愛宕下町四ノ四一
電話芝長一六六四番

代表者 柴田正治

△開業年月日 大正七年壹月貳拾七日

△主要販賣品 電氣器具陶器金物輸出入

金井電機商會 長岡市表二ノ町四一〇
電話長五五三番

代表者 金井昇吉

△開業年月日 大正五年一月

△營業要目 電氣工事設計請負電氣機械器具販賣

△工場 長岡市千手町三二一(電話五四七)

△支店 三〇坪、△店員七名、△職工二十二名

△支店 新潟縣北蒲原郡小出町

函電社 東京市麻布區古川橋
電話芝八三一四番

△開業年月日 明治四十三年

△主要販賣品 モートル、發電機、變壓機、K O 式ヘルトハンマー

電氣工場商店 河、龜、柏、春、加、淀、吉

河野電機製作所

東京市深川區新安宅町三四
電話本所六六六七番
代表者 河野亨
△開業年月日 大正四年四月
△主要製作品 直流發電機及電動機其他水力機一式
△工場 深川區新安宅町三四 △建物三十五坪

龜山商店

東京市芝區愛宕町三丁目四番地
電話芝二五八二番 二七五二番
代表者 龜山廣一
主なる店員 技術主任 近藤武 販賣主任 安井康郎
△開業年月日 大正貳年五月
△主要販賣品 硝子金物電氣器具電氣工事材料
△主要製作品 内線用器具外線用硝子、ホルルト類
△工場 東京府下高田村雜司ヶ谷六四四
△坪數 貳百五拾坪
△店員 拾人 △職工參拾人

柏木商會

東京市芝區櫻田和泉町九
電話銀座二八四三番
代表者 柏木 元吉
△開業年月日 明治三拾八年
△主要販賣品 電燈裝飾器具販賣及工事請負
△工場 芝區櫻田町二十番地

春日商會

大阪市北區曾根崎上二丁目
電話長北二二六一番
代表者 牧村春一郎
主なる店員 植田雄次郎 佐々木林藏 木村由雄
△開業年月日 大正六年十月
△主要販賣品 電氣材料機械工具鐵材金物 電氣工事設計請負
△出張所 京都府新舞鶴岡宮仲

吉田惣本店

大阪市西區新町西四路北入
電話新町三五一一番
代表者 吉田惣太郎 主任 野口榮吉
△開業年月日 大正七年一月
△主要販賣品 電燈材料、電氣機械器具一式
△支店 大阪市南區阪町一八

吉岡商會電氣部

函館市松風町大門通
電話一、六六九番
代表者 吉岡 文
△開業年月日 大正一〇年六月四日
△主要販賣品 電氣機械器具 絕緣材料各種
△社員 總員 二名 職工三名

夕之部

タカヤ商會

東京市京橋區宗十郎町一二
電話銀座九六七番
代表者 神村勝太郎
△開業年月日 大正二年六月
△主要製作品 電氣機械器具製造
△社員 八名 △職工二六名
△出張所 東京府下代々幡町

ダブリュー、チユプリン

神戸市北野町二丁目三本松
電話三宮長三八二番
△主要販賣品 プローンボヤリー電氣會社製ターボセネレーター
ノ設計及販賣

電氣工場商店 吉、タ、田、泰

加藤電氣商會

名古屋市中區内屋敷町三八
電話本局(長)六八六八番
代表者 加藤三三
△開業年月日 大正八年九月一日
主なる技術者 加藤正直 大島乙一 石黒清 水野正雄
△主要製作品 アース棒、電氣コネクタ、スワッチナ類
△主要販賣品 右製作品及電氣工事諸材料、電氣工事請負業
△工場 東邦電力會社工事代理店
名古屋市中區四日置町若狹三三五 建坪一〇坪
△店員 總數 一〇名 △職工總數 四五名
△出張所 岡山市大供町一八六(電話二八八番呼出し)

三之部

淀川電機製作所

大阪市南區豐町壹丁目一二
電話長船場三〇四九番
代表者 科登新之助
△開業年月日 大正八年拾月
△主要販賣品 變壓器、電車用信號器、電熱器
△工場 大阪府外豐崎町本社六六一(電話北三六九九番)
△坪數 貳百坪

吉原商會

東京市京橋區銀座一ノ一二
電話京橋二六九五 五五六三 五五六四番
代表者 吉原敏
△開業年月日 大正五年
主なる店員 吉原孝康 若鶴友次郎 大矢雅雄
△主要販賣品 電氣蒸氣瓦斯諸機械大型製氷機、中古品修理
△工場 東京市月島 △工場坪數五百六十坪
△店員 拾名 △職工三十名

田中鐵商店

大阪市東區北久太郎町三ノ二八
電話船場一七八〇番
代表者 田中鐵之助 主なる店員 田中市太郎
△開業年月日 大正八年四月
△營業 要目 化學工業用ゴム製品 エポナイト、ゴム手袋

田中塗料工場

東京府王子町堀ノ内七〇六
電話小石川六〇四五番
代表者 田中敬信 技師長 高津長雄 田中秀雄
△開業年月日 明治四十三年十月廿九日
△主要製作品 電氣絶緣塗料
△工場 東京府王子町堀ノ内七〇六 △工場坪數二五〇坪
△店員 八名 △職工貳拾五名

田淵商店

大阪市西區江戶堀北通一丁目一一
電話土長二四五〇 五三八八番
代表者 田淵清次
△開業年月日 大正九年十一月一日 △店員六人
△主要販賣品 大阪變壓器株式會社代理店芝浦モートル販賣店

田岡工場

東京市芝區本芝一丁目二六
電話高輪二〇七三番
代表者 田岡忠次郎
△開業年月日 明治二十六年九月
△主要製作品 電氣機械器具

泰東社

東京市京橋區入船町二ノ一
電話京橋長一五二〇 四二六〇番
代表者 川村忠一 高橋辰雄 △店員 十五名
△開業年月日 大正四年三月
△主要販賣品 絶緣材料、電氣器具、電話用品、輸入及製造
△主要製作品 テープ 各種硝子

三九九

電氣工場商店 大、高、橋、立、竹

大 京 社 東京市京橋區銀座一丁目一七
電話京橋六〇三八番

代 表 者 漆山秀治
△主要販賣品 電信電話機

大正電機製作所 東京市芝區三田四丁目二
電話高輪三三〇九番

代 表 者 福田久光 工場主監 東條義一 技術主任
久藤淺治郎

△開業年月日 大正六年三月 △店員五名 △職工三十六名
△主要製作品 福田式柱上用油入閉閉器、福田式電路自動遮断器
福田式アイテアルスキッチ、福田式ハンドオペレ

△工 場 東京市芝區三田四丁目二 △工場建物(八〇坪)
△分 工 場 埼玉縣川口町本町

大日本電球商會 東京市日本橋區本銀町二丁目九
電話本局一二四六 三二八一番

代 表 者 谷田又三

△開業年月日 大正五年五月
△主要販賣品 電球電燈器具

大東商會小澤營業所 大阪市北區源誠町二七
電話北長二三八六 五一六五番

代 表 者 小澤宏作

△開業年月日 大正九年五月
△主要製作品 爪付フューズ及内線器具

△店 員 八名 △職工三十五名

△工 場 大阪市南區馬場町 △工場坪數百貳拾七坪

四〇〇

大海商會電氣製造所 大阪市西區江戸堀下道三丁目
電話土佐堀二五七八番

代 表 者 武信利治 主任 石川英雄

△開業年月日 大正六年七月
△主要製作品 レントゲン、電動機、配電盤、電氣器具一式
△營業 所 大阪市北區曾根崎上三丁目梅田セルシオン

高木商店 東京市芝區原房町六
電話銀座二五二一番(外二)

代 表 者 高木春吉 △開業年月日 明治元年
△主要販賣品 電氣碼子及金物

橋硝子販賣店 東京市京橋區銀座一丁目一
電話京橋五七〇番

代 表 者 今村英祐

△開業年月日 大正二年六月一日
△主要製作品 硝子器具一式 電燈笠其他

△工 場 東京府荏原郡品川町北品川宮小園六五六
東京市本所區德右衛門町三十八

△代理 店 八百坪三百坪二箇所△店員二十九名△職工百拾名
大阪商會、新海濱商會、橫濱あかしや

立花商會 大阪市北區船場町九 大江ビルディング
電話北一二一五 二六七二番

代 表 者 立花訓光 △店員八名

△營業 要目 電氣絶縁諸材料、電氣製作用諸材料、電氣工事設
計監督請負、建築用材料

竹上商店 東京市京橋區銀座二丁目十五番地
電話京橋二九六八番

代 表 者 竹上盛行 △開業年月日 大正七年七月
△主要販賣品 電氣機械工具一式

瀧川電氣製作所 東京府下野園町請地二〇五、六
電話豊田一三一一番

代 表 者 瀧川重晴 △開業年月日 大正八年八月
△主要製作品 變壓器電熱器モーター電機配電盤、製作修理工
事請負

△工 場 東京府下野園町請地二〇五、二〇六
△工 場 坪數 五十坪 △職工一二名

瀧商店電氣部 大阪市北區堂島中一丁目
電話長北二一九四番

代 表 者 瀧 龍嗣

△主要販賣品 電氣器具電灯材料大理石工事設計監督請負

太陽タル製造所 東京市本所區松坂町二八、一五
電話本所四四四三番

代 表 者 清水茂平

△開業年月日 明治四二年二月
△主要販賣品 白色減摩合金專問諸機械用品

△社員 總數 七名 △職工一五名
△支店進出張所 大阪市西區九條南通リ二一四電話四長三九五四
大連 京城 青島 札幌

種村工業所 東京市麻布區飯倉町五丁目三六
電話芝長一五九六 芝七、六七二番

代 表 者 種村伴次 東京市麻布區飯倉町五ノ三六

△開業年月日 大正一〇年四月一日
△主要製作品 電氣計器 閉閉器 配電盤及其保安器具 フュー
ズ碼子 内外線用器具

△工 場 東京市淺草區南之町五六六(電話淺草三一二六番)
△工場 坪數 建坪三〇坪

△社員 總數 九名 △職工一二名

支 配 人 千葉末吉 工場長 澤口清吾

電氣工場商店 瀧、大、種、玉、高、連

玉井ネームプレート製造所 大阪市西區北堀江通五ノ一九
電話新町一三五番

代 表 者 玉井照治郎

△開業年月日 明治三九年
△主要製作品 ネームプレート

高木電氣工業社 名古屋市西區船入町二
電話本局三九三九番

△主要販賣品 各種碼子シールド
△支 店 東京市深川區西町

高井電機製作所 京都市上京區二條通寺町東入
電話(長)上二四六〇番

所 主 高井龜太郎

△開業年月日 大正七年八月
△主要製作品 電氣機械器具及特許「モーター用扇風機」製作及工
事請負

△職工 總數 一一名 技術主任 高井喜三郎

レ之部

連 榮 社 東京市芝區二本橋西町三
電話高輪長一二二二番

代 表 者 木谷利作 △店員十六名

主なる店員 我妻丹彌 秋元利雄 飯田忠二郎

△開業年月日 大正六年六月一日
△主要販賣品 電氣企業工事請負

△支 店 仙臺(主任 谷村啓助) 山形(主任 大谷兵部)
函館(主任 富村茂治) 札幌(主任 早連三郎)
秋田(主任 山本忠義)

ツ之部

早電舎

東京市芝罘白金三光町一七
電話芝罘七〇六番

代表者 栗屋忠夫 △開業年月日 大正八年五月一日

△主要販賣品 電氣諸機械製造修理販賣

△主要製作品 變壓器、モーター、配電盤

双龍組電氣工業所

神戸市北長狹通七丁目拾四番地屋敷
電話元町一三四九番

代表者 平山鶴之助 主なる店員 前田二郎

△開業年月日 明治三拾五年七月壹日

△主要販賣品 私設電話工事並ニ電燈工事設計電氣器具材料販賣

△主要製作品 電話交換器及附屬品

園部商店

東京市芝罘片門前町一ノ五
電話芝罘六〇七四番

代表者 園部光 △開業年月日 大正八年二月三日

△主要販賣品 芝浦製品、電機具材料 工事請負

ツ之部

椿本商店

大阪市東區南久寶寺町五丁目三五
電話船場長一三八七番

代表者 椿本親三 △開業年月日 大正六年十一月

△主要製作品 エボナイト及ゴム

△工場 大阪府西成郡豐崎町南濱一 (電話北三、四、五)

△工場 建坪 三二五坪二七〇坪

電氣工場商店 早、双、園、椿、辻、都、ツ、ナ

辻岡テンプ商店

大阪市北區中之島五丁目六番地
電話土佐堀一四四五番

代表者 辻岡清兵衛

△主要製作品 各種テンプ

都志電機製作所

神戸市湊町壹丁目二〇八番屋敷
電話本局長二六八六番

代表者 都志命哉

△開業年月日 明治三十年 主なる店員 岩本龜吉 大谷職治

△主要販賣品 直流交流發電機、電機、變壓器、電機具一切

△主要製作品 陸上用船舶用蒸機、直結發電機、電動機器具

△工場 神戸市江川町三十八番地 △工場坪數百八拾坪

△工場 員 八名 △職工參拾五名

ツチャ電業社

東京市下谷區御徒町三ノ二
電話下谷長二二四一番

代表者 土屋今朝重 東京市下谷區上野櫻木町四〇

△主要製作品 電氣諸機械

△主要販賣品 電氣諸機械製造販賣 電氣器具材料販賣 工事一式請負 東電特約店

△社員 總數 九名 △職工十二名

ナカヤ商會

大阪市北區安治川上通一丁目
電話土佐堀三六七九番二九六二番

代表者 中谷正太郎

△主要製作品 ナイフスイッチ各種配電盤電燈内外線工事用材料

△工場 大阪府西成郡難波東圓手町

△工場 員 二〇名 △職工六拾名

四〇二

浪速電氣計器試驗所

大阪市北區上福島二丁目七七一番地
電話土佐堀四九九番

△主要販賣品 各種電氣計器製作并修理

中屋商店

東京市京橋區北橋町日米信託ビルディング
電話京橋一五九〇番

代表者 小野 本園

△開業年月日 大正五年十月

△主要販賣品 陸船用發動機 家庭用發動機直輸入

中屋電氣商會

東京市淺草區雷門茶屋町五番地
電話淺草長三八四〇番

代表者 中川源次郎

△開業年月日 大正三年

△主要販賣品 直流發電機、變壓器、配電盤、電氣計器

中谷商店

大阪市北區上福島中三丁目二五九番地
電話土佐堀三〇五五番

代表者 中谷竹次郎

△主要販賣品 電氣計器、電氣材料、電氣器具、電氣テープ

中橋商會高岡本店

高岡市驛前本通(警察署前)
電話長六二二番

代表者 中橋 善三 支店長 森 太吉郎

△開業年月日 明治四〇年六月

△主要販賣品 電氣機械器具 △店員五名

△支店 金澤市七寶町玉川署通(電話九二五番)

中戸商店

大阪市北區曾根崎上一丁目五一
電話北一四七八、一四七九番

代表者 中戸安次郎

△開業年月日 大正五年十一月

△主要販賣品 電氣機械器具電線及絶縁材料一式

電氣工場商店 浪、中、奈、長

中川商店

東京市麻布區東町四十八番地
電話芝五九三八番

代表者 中川直次郎

△開業年月日 大正三年

△主要販賣品 電熱器及高抵抗線

奈藏電機工作所

東京市麻布區竹谷町五番地
電話芝一四五五番

代表者 奈藏 春吉 庶務係 大口 正一

△開業年月日 大正六年三月

△主要販賣品 電力電燈用機械器具及工事請負

△主要製作品 艦船用電氣器具 配電盤 抵抗器 各種絶縁物

△工場 麻布區竹谷町五番地 △工場坪數 三拾四坪

△工場 員 三人 △職工十二人

長峰電球製作所

東京市淺草區三好町一二
電話淺草二七一、四二九五番

代表者 長峰 武夫

△開業年月日 大正六年一月

△主要製作品 電球

△工場 淺草區三好町十二番地

△工場 坪數四〇坪

△店 員 五名 △職工三十二名

長崎企業商會

長崎市東濱町八十五番地
電話長九五九番

代表者 田川 房治

△開業年月日 大正七年五月一日

△主要販賣品 電氣器具材料 通信器具販賣電氣電話工事請負

△工場 毛トール變壓機發電機修理

△工場 修理工場長崎時片淵郷

四〇三

電氣工場商店

長澤商會 東京市京橋區南鍛冶町十番地 電話京橋長四五四〇 五八七八番

代表者 長澤龜吉
主なる店員 保坂鏡一 笹野健吉 川澄次治
△開業年月日 大正六年三月
△主要販賣品 英米獨國製精密計器絕緣材料電氣用薄板輸入

鳴瀬富三郎商店 東京市京橋區木挽町一ノ四番地 電話京橋一七〇一 六〇九〇番

代表者 鳴瀬富三郎
△開業年月日 大正九治三月拾七日
△主要販賣品 電氣絕緣物材料原料電球材料電氣附屬貿易業

南海電機製作所 大阪府堺市大町二七番地 電話堺九〇四番

代表者 山口弘之章
△開業年月日 大正五年
△主要製作品 電氣鑄造機製造修理及作業
△工場 百廿坪 △職工卅人

ム之部

村尾商店 大阪府南區長堀橋筋一丁目 電話特長南二四七四番

代表者 村尾政太郎
△開業年月日 大正八年二月
△主要販賣品 電氣鐵道並ニ鐵道用品一式製作販賣並ニ電氣工事
△工場 大阪府外今宮村 △坪數百五十坪
△店員 八名 △職工二十七名
△支店出張所 名古屋市南區熱田町東ノ町字夜寒(主任吉田豪吉)

村岡製作所 東京市本所區綠町五丁目三〇 電話長本所五九〇一番

代表者 村岡竹治 主なる店員 村岡竹治 柳館敬三
△開業年月日 大正七年七月十日
△主要販賣品 モーター發電機 變壓器 配電盤 タービン水車
ポンプ諸工事請負
△主要製作品 自動スキッチ 電氣器具並ニ電動機 發電機
△工場 本所區永倉町一 △工場坪數叁拾八坪
△店員 七人 △職工拾九人

村上電機工場 東京市京橋區月島西仲通拾丁目七番地 電話京橋二二五五番

代表者 村上 卯吉
△開業年月日 明治四十五年五月
△主要製作品 高級電氣計器 メガー プリツジメガー
△工場 東京市京橋區月島西仲通拾丁目七番地
△工場坪數 三百坪 △店員四人 職工五十人

室井工業所 東京市淺草區北富坂町一番地 電話淺草二九五二番

代表者 室井 茂 △開業年月日 大正八年十月一日
△主要販賣品 電氣諸機械製作販賣並ニ工事請負 △店員五名

ウ之部

上原嘉一郎商店 東京市京橋區入舟町四丁目一番地 電話京橋一〇四六番

代表者 上原嘉一郎 支店主任 濱崎 倉藏
△開業年月日 明治二十三年
△主要製作品 電氣用陶磁器并金物
△工場 愛知縣瀬戸町 福島縣本郷町
△支店 大阪府西區石田町一七六(電話西七九六)

上田力事務所 大阪府南區順慶町二ノ四七 電話船場五九六番

代表者 上田 力
△主要販賣品 電氣諸機械 絕緣材料 機械金物

上田電機商會 大阪府北區曾根崎上三ノ五一 電話北四二二八番

△主要販賣品 カツラツク 電氣プロカー 電氣器具
東京市芝區櫻田本郷町叁番地
電話銀座長三七三〇番

内田商會 大阪府東區東山線丸太町北 電話東山線丸太町北

代表者 内田 助藏
△開業年月日 大正四年
△主要販賣品 電機電線器具材料 絕緣材料及開閉器 スキッチ
大理石蓋及形其他各種

内海商店電機部 京都市寺町通五條北入 電話下二〇三四番

代表者 内海興一郎
△開業年月日 明治三拾三年
△主要販賣品 電氣器具 電球
△主要製作品 ヒラツ式電灯昇降自在器 メタルセード

ウキタ電氣營業所 東京市京橋區尾張町新地八 電話銀座(特長)四二〇番

代表者 浮田仙太郎 東京市京橋區尾張町新地八
支配人 佐々木清一
△開業年月日 大正二年
△主要製作品 電熱器一般 電氣裝飾材料
△主要販賣品 家庭用工業用電熱器 電氣裝飾材料
△所員 總數 二十四名
△支店 大阪府南區長堀橋二丁目三六
(電話南(特長)五一〇番)

電氣工場商店 上、内、ウ、野、桑

ノ之部

野村組電氣工業所 大阪府西區新町北通壹丁目五番地 電話新町三〇九七番

代表者 野村外治郎 △開業年月日 大正五年
主なる店員 久文捨次郎 村上嘉六 高崎良 十二野嘉一
△主要販賣品 通信用器一切及架線材料
△主要製作品 電氣交換機附屬品電燈用皿形金實用新案
△工場坪數 二十坪 △店員六人 職工七人
△支店 京都市上京區東山線丸太町北

野口鐵工所 東京市下谷區御徒町貳丁目貳拾七番地 電話下谷七三六七番

代表者 野口政太郎 △開業年月日 大正貳年六月
△主要販賣品 製穀機 外諸機械 電動機 傳動部品
△工場 下谷區御徒町貳ノ貳七(建物一五〇坪)
△職工 十五人

野口商店 東京市芝區柴井町二十三番地 電話芝二一八六 五一一五番

代表者 野口 寅吉 △開業年月日 明治四十一年
△主要販賣品 電氣機械器具材料

ク之部

桑原製作所 東京市芝區新堀町三十九番地 電話長高輪四三〇三番

代表者 桑原寅之助 主なる店員 室川 常造
△開業年月日 明治四十四年十月
△主要販賣品 電氣諸機械
△主要製作品 電氣用トローリホキル其他電氣器具
△工場 東京市芝區新堀町三九(建物一七〇坪)
△店員 七名 職工六十名

電氣工場商店 桑、草、黒山

桑野電機製作所

東京府佐原郡大崎町大字下大崎四八
電話高輪六四〇、一九二一、一〇二九

代表者 桑野 眞作 支那人 林 捨四郎

△開業年月日 明治三十九年九月

△主要販賣品 各種電氣計器 電灯電力用高級機械 高級試驗器

並測定器 各種通信器 光學諸機械類

△工場 東京府下大崎町大字下大崎四八番(建物三〇坪)

△特約店 横須賀、吳、佐世保、長崎

△代理店 東京 横濱 名古屋 大阪 福岡 仙臺

草川電機製作所

京都市白川筋三條下ル堺町
電話中二一三五番

代表者 草川藤二郎

△主要製作品 電話器具

黒坂電球製作所

東京市麻布區竹谷町十一番地
電話芝一九五四番

代表者 黒坂 矩雄 △開業年月日 明治三十九年

△主要製作品 各種電球

△工場 東京市麻布區竹谷町十一

△店員 十五名 △職工 八十五名

△支店 東京 支那天津日本租界 哈爾濱

ヤ之部

山羽電機工場

岡山市東山下三十六番地
電話五一〇番

代表者 山羽 虎夫 △開業年月日 明治三十二年一月

△主要販賣品 電氣機械器具販賣

△主要製作品 直流發電機電動機學術用、醫療用特種電機製作

△工場 岡山市東山下四丁目(建物二〇坪)

四〇六

山脇電機商會

東京市芝區愛宕下町一丁目二番地
電話芝七三九二番

代表者 北澤 茂作

△主要販賣品 電氣器具

山縣商店

東京市愛宕町三丁目二番地
電話芝一三九一番

代表者 山縣 政尾

△開業年月日 明治四十四年八月

△主要製作品 電氣機械器具材料

山田電機製作所

大阪市北區新川崎町
御料地第十八號

代表者 山田 福壽

△開業年月日 明治三十九年五月

△主要販賣品 電燈裝飾器具其他一般電氣用品各種 ソケット

プラグクト スイッチ類 ケッチホルダー

サンアリア ハンタンド スタンド テーブ

メタルシエート

△工場 坪數 五十坪 △店員四名 △職工十二名

山本工業所

東京市本區區湯島六丁目
電話小石川四六〇八番

代表者 山本 一郎 △開業年月日 明治三十九年

△主要販賣品 各種電熱器設計製作及材料

△主要製作品 家庭用工業用ヤマト電熱機

山本房吉商店

東京市神田區岩本町貳五番地角
電話神田一二二九番長三八六五番

代表者 山本 房吉 △開業年月日 明治十二年

△主要製作品 電氣用材料 シャフトメタル プライヤー 接手類

△主要販賣品 電動機 送風機 各種工具類

命工場

福島縣大沼郡本郷町

代表者 西田 善助

主なる店員 岸 榮吉 工場主任 笠原 倉吉

△開業年月日 明治四十年七月二日 △店員六名 △職工五十二名

△主要販賣品 低高壓碍子 碍管 製造販賣碍子着色膠漆

△工場 福島縣大沼郡本郷町三一七四番地(建物三二〇坪)

山中辰商會

大阪市西區南堀江通一丁目
電話機川一〇七、一九四八、二〇八五番

代表者 山中 辰

△主要製作品 各種電球

安田電氣商店

東京市京橋區新富町六ノ三
電話(長)京橋二六四八番

代表者 安田萬次郎

△開業年月日 大正元年

△主要販賣品 發電機 電動機

マ之部

榊瀉商會

札幌市南一條四五丁目三番地
電話七一七番

代表者 榊瀉 友吉 札幌市南一條四五丁目三

支配人 藤尾三之助 札幌市南四條東三丁目一

△開業年月日 明治三十二年

△主要販賣品 電氣瓦斯機械器具材料高級雜貨

△店員 總數 一六名

△支店並出張所 札幌市南二條四ノ一一

電氣工場商店 命、山、安、榊、馬、丸、松

馬來製作所

東京市芝區三田豐岡町六番地
電話高輪長二三一〇、二三一一番

代表者 馬來 成一

△開業年月日 明治四十年九月

△主要製作品 電氣鐵道架線材料、レールポイント

△工場 芝區三田豐岡町六番地(建物一五〇坪)

△店員 六名 △職工六〇名

丸清商會

東京市京橋區木挽町二丁目一三番地
電話京橋四七五六番

代表者 磯部 清造

△開業年月日 大正九年九月二十一日

△主要販賣品 電氣機械器具、電線、碍子、絶緣材料、亞鉛引鐵線

△店員 七名

松尾工業所

東京市京橋區南金六町博信ビルディング内
電話銀座二九一七番

所長 (上)松尾 英和

△主要販賣品 電氣機械器具材料販賣 電氣事業出願書類作製並

手續代辦 電氣土木工事設計測量監督費

△出張所 京都市三條通堺町東入ル

名古屋市東區東新町一七(電話東三四一八番)

松尾要商店

大阪市東區東平野町七丁目二六二番地
電話南四二一一番

代表者 松尾 要

△開業年月日 明治四十五年七月

△主要販賣品 電氣機械器具材料

四〇七

電氣工場商店

松田正商店

大阪市西區九條南通壹丁目壹四番地
電話長西二三六一 四四三五番
代表者 松田正
△開業年月日 大正五年五月十一日
主なる店員 福岡大三郎 小西安治郎 松村連太郎
△主要販賣品 豐島傳 福山好雄
明電舎モートルG 積算電力計 鳳凰印革ベルト
△工場 東洋塗料會社製品 電機修理宇治川電氣代理店
大阪西區九條通一丁目一四五番地
△支店 高松市西瓦町(支店主任 永井力次郎)

松本啓藏商店

東京市芝區金杉一丁目五番地
電話高輪三八二五 三八二六 長三八二七番
代表者 松本啓藏
△主要販賣品 電線電機材料輸入製造販賣
△店員 十名
△開業年月日 大正五年二月十一日

誠商會

東京府下住原郡大崎驛南
電話高輪五二八番
代表者 寛 鍊司
△開業年月日 明治四十四年五月
△主要製作品 特許電氣絶緣物モートルアツトインシュレーター
エポニーコムパウンド、ストロコムパウンド
△工場 本店と同じ △工場建坪 五十坪
△店員 三人 △職工十一人

牧田電機製作所

名古屋市中區南武平町壹丁目
電話本三三六九番
代表者 牧田茂三郎 支配人 後藤仁三郎
△開業年月日 大正四年三月十五日
△主要販賣品 電機用品材料及電氣機械一般
△工場 坪數 參百參拾坪 △店員八名 △職工六十名

フ之部

二葉商店

東京市京橋區館屋町十三番地
電話京橋一九五二番
代表者 川野小三郎
△主要販賣品 石油發動ポンプ、レコードポンプ

藤井電機商店

大阪市南千代町十一番地ノ六
電話南一一九〇番
代表者 藤井 齋藏
△主要販賣品 直流電氣機械専門

藤川電氣機工業社

大阪市北區西梅ヶ枝町八六三
電話北二二二番
代表者 藤川 清造
△開業年月日 大正五年二月八日
△營業 要目 電機商業 工事請負 設計監督
△主要製作品 電氣裝飾器具及電熱器
△工場 坂岡線國町(建物八四坪)
△店員 一七名 △職工二二名
△支店 京都 吳市 琴平 坂岡 豐中 國町

藤中電氣商會

大阪市南區末吉橋二丁目七
電話船場一一四五番
代表者 藤中 昇
△主なる店員 山本誠也 大貝新太郎 岡垣内忠雄 泉岡又三郎
△開業年月日 明治四拾壹年六月拾七日
△主要製作品 電線 開閉器類 磁器類
△工場 市内東區眞差町 大阪府下中河内郡巽村矢柄
坪數 參百五拾坪 △店員拾六名 △職工四拾名

電氣工場商店 二、藤、福、小

益田電機製作所

京都市上京區新丸太町仁王門下ル五
電話上長二三三三番
代表者 益田 繁見 工場主任 山崎 儀一
△開業年月日 明治三十七年一月
△主要製作品 交流發電機 電動機 變壓機 水車類 遠心唧筒
△工場 京都市上京區新丸太町仁王門下三二(建物一一二坪)
△社員 三名 △職工 三〇名

滿中電機製作所

大阪市南區難波久保吉町
電話 南七六〇八番
代表者 滿中清九郎
△開業年月日 大正二年
△主要製作品 發電機、電動機、配電盤、電話機、通信器具

前中喜三郎商店

大阪市南區安堂寺橋通三ノ一五
電話船場四四六(長九九七番)
代表者 前中喜三郎 前中 政榮
△開業年月日 明治三十五年
△主要製作品 亞鉛引鋼鐵線、電信電話用油引鋼鐵線類、電池用
亞鉛銅板類 通信省指定製造品松脂入半田錫類

丸電工業所

東京市四谷區忍町一八
電話九段三九四五番
代表者 手塚 信吉 東京市四谷區忍町一八
△開業年月日 大正三年七月一四日
△主要販賣品 電氣工事請負及諸器具類販賣
△所員 總數 四名 電工二〇名
△支配人 淺見胤實 府下豐多摩郡東大久保二二

藤繩電機商會

東京市淺草區山谷町十七
電話淺草長九八三番
代表者 藤繩 正三
△開業年月日 大正四年三月十五日
△主要販賣品 電動機 發電機 電氣器具材料 電氣諸機械
△主要製作品 變壓器
△工場 東京市淺草區玉姬町十五番地(建物二八坪)
△社員 五名 △職工 廿一名

藤倉電線製造所

東京府住原郡大崎町字下大崎四八〇
電話高輪三三三番
代表者 藤倉 桂助
△開業年月日 明治廿九年
△主要販賣品 電灯用コード 電鈴用コード パラフィン線
△工場 住原郡大崎町字下大崎四八〇(建物六〇坪)
△職工 拾二名

福島商會

東京市京橋區入舟町二ノ一
電話京橋三三九一番
代表者 福島熊三郎
△開業年月日 明治四十一年六月十六日
△主要製作品 電燈裝飾器具 工事請負
△工場 麹町區有樂町二ノ一 △店員十人 職工四十人

コ之部

小林商會

東京市芝區露月町十四
電話芝五〇八八番
代表者 小林 和作
△開業年月日 大正三年
△主要製作品 内外線工事、電氣器具

四〇九

電氣工場商店 小、互、弘、光、後

小林電機製造所

東京市麻布區谷町五三
電話特長芝四五四番
代表者 小林 三郎
△開業年月日 明治四十三年五月
△主要製作品 井口保安器、フューズ管、熱線輪、電信電話保安器
△工場 東京市麻布區谷町五十三番地(建物二〇坪)
△職工 二十名

小沼武太郎商店

東京府下南千住町四
電話淺草一〇六七番
代表者 小沼武太郎
△主要販賣品 鐵道枕木類、電柱車輛材

小塚電機製作所

東京市芝區松本町二十二
電話高輪三五七〇番
代表者 小塚基一郎 △開業年月日 大正元年九月
△主要製作品 スキツチ 配電盤 電氣用具

小寺商會

東京市芝區露月町一六
電話芝四四〇五番
代表者 小寺 梅吉
△開業年月日 大正五年
△主要販賣品 電氣機械器具、電氣工事請負

小島商店

東京市日本橋區馬喰町四ノ二
電話浪花四六〇八 三九四三番
代表者 小島彌一郎 △開業年月日 文政六年
△主要販賣品 諸機械 電氣機械 工業用材料
△主要製作品 釀造用機械 電氣ストーブ 電氣扇
△工場 高崎市歌川町 東京市本所區綠町五丁目
△支店 高崎市歌川町小島鐵工所(電話一五六一七) 高崎市歌川町小島鐵工所(電話一五六一七)

互光商會

大阪府北區梅田町三二二
電話北長一八三七、一九五〇、五五六二番
代表者 前澤 重雄 藤村 政一
△開業年月日 大正七年二月一日
△主要販賣品 電氣諸機械
△主要製作品 專賣特許パルチット濾水機
△工場 大阪府北區梅田町三二二 △店員三五名
△支店 福岡市、上海

弘光舍

東京市京橋區銀座八官町一八
電話銀座九二〇番
代表者 (工)伊丹吉次郎
△開業年月日 明治三十五年
△主要販賣品 電氣諸機械器具、電氣工事設計請負監督
△出張所 岐阜市神田町九丁目二六三九ノ一(電一三三七)

光榮商會

東京市下谷區御徒町三丁目
電話長谷一四七二番
代表者 藤間庄治郎 福井縣足羽郡社村
△開業年月日 大正六年十一月
△主要製作品 電氣配線用 配電盤及スキツチ並同要箱
光榮自働昇降機製造
各社製モター並ニ清水式精米機及諸機械工事
東京電燈株式會社工事特約店

後藤商會

東京市麻布區六本木町四一
電話四七六三番
代表者 後藤 久苗
△主要製造販賣品 自動車各種車體製作特許後藤式泥除器

工業社

東京市芝區南佐久間町一丁目三
電話芝二六二四番
代表者 赤崎 彦介 △開業年月日 明治三拾八年
△主要販賣品 電氣用品販賣配線工事請負業
△主要製作品 點火器具
△工場 芝區南佐久間町二ノ十八(建物一八坪)
△店員 六人 △職工十二人

廣榮電球製作所

大阪府外灘洲町大仁
電話土佐郡長一九四六番
代表者 廣澤 兵吾 △開業年月日 明治四十五年
主なる店員 高橋正人 流郷里一
△主要製作品 各種電燈球
△工場 坪數 壹百貳拾坪 △店員六名 △職工五十八名

興成社

東京市麹町區內幸町一丁目五
電話銀座三八六七番
代表者 福井辰四郎 △開業年月日 大正十年二月一日
△主要販賣品 シーメンモーター 一般電機

テ之部

帝國電機製作所

東京市芝區櫻田本郷町十四
電話銀座三四二四番
代表者 楠原 武雄 △開業年月日 大正拾年拾月拾參日
△主要製作品 電氣計器並ニ電氣諸機械其他諸材料
△工場 東京市芝區櫻田本郷町拾四番地
寺岡製作所 東京府南品川町西廣町一一一四
電話高輪長一七三三番
代表者 寺岡 會 △開業年月日 大正拾年二月
△主要製作品 電氣絕緣漆、漆、樹脂
△工場 本店ノ位置ト同所(建物四〇〇坪)
△店員 貳人 △職工十一人

電氣工場商店 工、廣、興、帝、寺、電、阿

電管舍

東京市芝區愛宕町三ノ一
電話長芝二一四五番
代表者 山本 助一
△開業年月日 明治四拾年貳月
△營業 要目 芝浦製品販賣電氣諸機械器具製造販賣工事請負
△主要製作品 直流發電機、變壓器、配電盤、開閉器、自家特許品
△工場 東京市芝區愛宕町四丁目東一(建物四六坪)
△店員 六名 △職工參拾五名

電成社

東京市芝區新堀町二八
電話高輪長四二二八番
代表者 大木春太郎
△開業年月日 明治四十四年五月
△主要販賣品 芝浦製作所製品、電氣機械器具、材料工事設計監督
請負、修理
△支店 埼玉縣川越市南久保町(電話川越三三一)

了之部

阿武製作所

大阪府北區上福島中四丁目二三三
電話土佐郡長一二一八番
代表者 阿武 介三
△開業年月日 大正九年十一月
△主要製作品 發電機、電動機、變壓器、配電盤計器、電氣信號機
電氣自働車外線組立及修理
△工場 本社内(建物三〇〇坪) △職工百人

電氣工場商店

相田電機商會 大阪市北區上福島壹丁目四一三

代表者 相田與一郎
△開業年月日 明治三十年參月
△主要販賣品 電機及電機附屬品製造輸入
△工場 大阪府下野能郡豐中村(建物三〇〇坪)
△店員 十二名 △職工二十名

秋山武雄商店 大阪市西區新町南通三ノ三四

代表者 秋山 武雄 主なる店員 吉田 義三
△開業年月日 大正二年五月
△主要販賣品 軌條鐵鋼材瓦斯管鐵手機械工器鐵索鐵鋼線
△主要製作品品 ハンチパンチ類工具一式塗料地金材料品
△工場 大阪市西區九條南通四ノ一〇二(建物三〇〇坪)
△店員 六名 △職工七名
△出張所 尼ヶ崎市田町五〇四

秋山商會 東京市芝區二葉町一

代表者 秋山 廣吉
△開業年月日 大正十一年三月
△主要販賣品 電氣機械器具製造

秋田電機工業所 東京市芝區三田四國町二ノ一號

代表者 秋田 稔
△開業年月日 大正三年五月
△主要販賣品 電燈、電力、電信電話一般ニ關スル製作並ニ販賣

サ之部

佐野電機製作所 東京市外目黒町下目黒二六四

代表者 (米工) 佐野 志郎
△開業年月日 明治四十五年一月
△主要製作品品 專賣特許佐野式地板抵抗測定器、防水電鈴、高壓用特殊機械

佐野電機商店 東京市麻布區霞町一

代表者 佐野 謙年
△主要販賣品 電氣器具類

佐藤工務所 東京市下谷區上野櫻木町卅八

代表者 佐藤美代志 △開業年月日 明治四十三年二月
△主要販賣品 電氣鐵道架線材料車輛可銀鑄鐵
△主要製作品品 鉋金電燈材料 特許電氣絕緣物ホルダー兼用ソツケツト
△工場 第一工場 下谷區眞島町 第二工場 巢鴨町池袋
△店員 七名 △職工一八〇名

佐々木電機製作所 東京市芝區葎手町一六

代表者 佐々木壽吉
△開業年月日 大正三年四月
△主要製作品品 直流發電機 交流モートル 電話交換機 信託用 電動發電機 電燈電力 配電工事請負
電氣工場商店 佐、左、坂、三

安藤商會 東京市芝區南佐久間町二ノ二四

代表者 安藤 儀三
△開業年月日 大正七年十月廿七日
△主要販賣品 鐵塔鐵管ローリングマシン 鐵骨建築、ボイラー、揚上機、コンクリートミキサー
△工場 京橋區月島東仲通り五ノ五(建物、〇〇〇坪)
△店員 五名 △職工七十名

安東製作所 東京市外大井町森下三九七三

代表者 安東 嘉一 大分縣北海部郡四放町
△主要製作品品 電氣計器並ニ配電盤 願專賣特許AK式コイルラ
△工場 東京市外大井町森下三九七三 建坪四〇坪
△所員 總數 二名 △職工十五名

荒木製作所 東京市外大崎町字下大崎四三八

代表者 荒木 健一 △營業主任 香田俊平
△開業年月日 大正五年參月
△主要製作品品 無線受話機 電燈配線器具
△工場 本店 同シ(建物二〇〇坪)
△店員 六名 △職工 四拾名

麻布電機工業所 東京市麻布區新堀町四、麻布三ノ橋電停際

代表者 奈藏 正人
△開業年月日 明治四十五年六月
△主要製作品品 高壓機器及電氣機械器具
△工場 東京市麻布區新堀町四 △工場建坪五十坪
△社員 四名 △職工 一四名

左右舎 東京市麻布區新網町一ノ一〇

代表者 内田陽太郎
△主要製作品品 特許左右スケッチ

坂口電機商會 東京市芝區公園十號地三番

代表者 坂口 政照 △開業年月日 大正十年十二月一日
△主要販賣品 發電機 電動機 變壓器 配電盤 扇風機 電熱器 電氣器具販賣並ニ修理 内外電線及材料一切 電燈 電力 通信 設計工事 請負監督 附帯工業

三立社 東京市神田區三河町二ノ十三

代表者 山田 壽二
△開業年月日 大正五年壹月
△主要製作品品 セードホルダー及ブラケット
△工場 府下大崎町上大崎五十一(建物六〇坪)
△店員 五人 △職工二十人

三協製作所 京都市油小路九條南二丁目

代表者 辻 新三
△主要製作品品 配電盤 電氣計器 柱上用油入開閉器
三協商會 東京市京橋區南紺屋町二〇
代表者 吉田 信治 主なる店員 鈴木 常吉、荒井 賀重
△開業年月日 大正七年八月十五日 △店員十名
△主要販賣品 各種エレベーター設計製作電氣自働裝置設計製作

三友社電球製作所 東京市京橋區越前堀一ノ一〇

代表者 白谷金太郎 澤山 信重
△開業年月日 明治四十三年 △店員四名 △職工 二十四名
△主要製作品品 電球各種一切 △工場坪數六十五坪

電氣工場商店 三、酒、啤、賣、櫻、共

三陽社

東京市小石川區戸崎町一五
電話小石川五一四一
代表者 鬼鞍又二郎
△開業年月日 大正八年四月
△主要製作品 各種蓄電池 電信電話用機械
△工場 東京市小石川區戸崎町一四
△社員 二名 △職工十二名 △重なる社員 木村正

酒井鐵工所

大阪府西區市岡町沙千橋南詰
電話長西二〇二一長西一三七五
代表者 酒井 耐三
主なる店員 井出保 東野善治 酒井彌太郎 森 卓郎
△開業年月日 明治三拾七年
△主要販賣品 水壓鑄造製作、鐵塔、橋梁、其他電氣用諸金物一式
△工場 大阪府西區市岡町一八一ノ一(建物三八七坪七五)
△支店 東京市京橋區富島町(長京橋一五一五)

堺電機工場

東京市芝區三田豐町二
電話高輪一三〇四番
代表者 堺 鐵太郎
△開業年月日 明治四十年四月
△主要製作品 發電機 電動機 變壓器 配電盤 計器用變壓器
△工場 芝區三田豐町二番地(建物五四坪) △職工十五人
齋藤電機製陶所 福島縣大沼郡本郷町寺ノ前
代表者 植松 昇作
△開業年月日 明治四三年五月
△主要製作品 電氣用磚子類
△工場 福島縣大沼郡本郷町寺ノ前(建物六八坪)
△社員 二人 △職工二十五人

齋田電機工場

東京市芝區濱松町三丁目一七
電話芝一四六七番
代表者 齋田又太郎
△開業年月日 明治卅一年三月
△主要製作品 電燈用諸器具

櫻井電機製作所

東京市下谷區仲徒土町三ノ三
電話下谷三五六三番
代表者 櫻井虎三郎
△開業年月日 大正三年十二月
△主要製作品 電氣計器

キ之部

共榮電氣商會

東京市京橋區新橋際博信ビルディング内三號
電話銀座一三五〇番
代表者 佐々木耕雲
△開業年月日 大正十年十一月
△主要販賣品 内外各種電球卸賣
△支店 配人 庄野俊又 △販賣主任 密田久郎

共立商會

大阪府北區中之島四丁目
電話土佐堀一七〇三番
代表者 須川 綾雄
△開業年月日 大正六年一月
△主要販賣品 電氣自動湯水唧筒
諸機械器具一式

共電社

東京府下大久保百人町一四二
電話四谷一三七三番
代表者 土屋 好男 △開業年月日 大正九年二月十一日
△主要製作品 特許遠距離自動閉閉器 電氣機械製作修理
△工場 東京府下大久保百人町一四二(建物五〇坪)
△社員 三名 △職工 十五名

共電社營業部

大阪府西區江戶堀下通三丁目九
電話土三六四八番
代表者 加藤 廣吉 △開業年月日 大正八年五月
△主要販賣品 機械器具工率材料一般製造販賣並輸出入
起 動 舎 東京市京橋區元寄屋町四ノ七
電話銀座長一九六六番 一九六七番
代表者 橋本 貞藤 支店主任 松下忠太郎
△開業年月日 大正五年一月一日 △店員十名
△主要販賣品 一般原動機、高率率機械、電氣消火器、消防機直
輸入

北村電機工場

東京市芝區新堀町十五
電話高輪三六七三番
代表者 北村作太郎
△開業年月日 明治二十五年四月
△主要製作品 電氣機械器具 海陸軍省通信會鐵道省御用電氣品
△工場 芝區金杉四ノ二三(建物一五坪)
△店員 二名 △職工二十名

北野商會

東京市芝區金杉川口町二四
電話高輪三六九〇番
代表者 北野 隆春
△開業年月日 大正九年十二月
△主要製作品 スタンレー印 自動車用電球 豆電球
△主要製造販賣品 列車用電球其他各種電燈球
△關西代理店 高田兄弟商會 神戸市加納町三丁目一一
電話元町二二六〇

木田商會

東京市芝區西久保巴町三〇
電話芝六四七二、二四一八番
代表者 木田 鏡造
△開業年月日 明治三十八年六月一日
△主要販賣品 電氣諸機械器具附屬品及諸材料類販賣並電氣工
事請負(兼輸出入業)
△支店及出張所 シヤバ支店 シヤバタバヤ市二九〇八
電氣工場商店 共、起、北、木、湯

木村政次郎電機部

京都市大黒町五條北入
電話下九二九番
代表者 木村政治郎
△主要販賣品 電氣諸機械器具

木村電氣工務所

東京市芝區田村町一八
電話芝六七七二番
代表者 木村 平三
△開業年月日 大正七年三月
△主要製作品 特許ラインスキツチ及ホンアレスター變壓器變流
器、抵抗器、配電盤特高壓器具電熱器類
△主要販賣品 發電機電動機

木原電機商會

東京市麻布區東町三十一番地
電話芝二五六六番
經營 主 木原 吉次
△營業 品目 電氣鐵道用架線材料一式 車體車輛軌道用附屬品
電燈器具電信電話附屬品製造販賣
△工場所在地 芝區三田豐町十四番地

工之部

湯川商會

大阪府北區曾根崎上豊丁目三四ノ一
電話長北一三五七北一六九一
代表者 湯川八十吉 △開業年月日 明治四拾五年一月
△主要販賣品 電氣機械器具蓄電池各種護膜類製品
△主要製作品 諸機械工具材料 △店員拾名

電氣工場商店 小、三、宮、湊

ニ之部

みよし組電氣工業所

神戸市三宮町二丁目三三三 電話三宮一〇六〇番

- △支店 主任 今井七次郎 中橋彌吉郎
- △開業年月日 明治三十一年四月
- △營業 要目 電氣工事請負
- △主要製作品 電氣裝飾器具
- △工場 大阪府北區源誠町一八(坪數五十坪)
- △支店 大阪府東區南久寶寺町四ノ路 電話船場一〇三八
- 福岡市橋口町一八

ミヤコ商會

東京市神田區小川町壹 電話神田三六一七番

- △代表 者 原 一雄 主なる店員 太田 直義 皆川 文策
- △開業年月日 大正四年參月八日
- △主要製作品 家用發電機 電機器具一式
- △工場 東京市深川區新安宅町三四

三田電氣工場

東京市芝區三田四國町七 電話高輪三一五一番

- △代表 者 宮下 廣太
- △開業年月日 明治四十三年三月
- △主要製作品 特高用開閉器
- △工場 芝區三田四國町七(建物一〇〇坪)
- △店 員 二名 △職三十名

シ之部

シイベルヘグナー商會

神戸市伊藤町一〇七 電話三ノ宮四四三。一九一一番

- △代表 者 イーパウン、カルトナー
- △支店 主任 藤田 勇藏
- △主要販賣品 電氣計器類一式
- △工場 兵庫縣武庫郡木山村六甲電氣試驗所
- △支店 東京市麴町區八重洲町一ノ二(電話丸之内二二二〇 二二一一 二二二二)
- 大阪府西區江ノ子島西町(電話土三五四六)

清水電機商會

東京市淺草區墨船町貳八 電話淺草三五七〇番

- △代表 者 山田 豐正 主任 鈴木 伴造
- △開業年月日 明治四十年二月
- △主要製作品 發電機 蓄電池 乾電池 電熱器電球
- △工場 淺草區永住町一八 府下南品川二日五市七二
- △工場 坪數 五十二坪 △店員十一名 △職工十五名

枝茂川榮吉商店

大阪府南區東區町三二

- △代表 者 枝茂川榮吉
- △開業年月日 明治三十九年
- △主要販賣品 羽二重製電燈用傘 脂燭雪洞 金屬スタンド 燭臺

白井工業所

京都市上京區荒神口通 河原町西入上生洲町

- △代表 者 白井捨二郎
- △開業年月日 大正三年三月
- △主要販賣品 電氣工事請負電氣器具販賣

電氣工場商店 小、三、宮、湊

四一六

宮木電機製作所

京都市上京區二條通り新開ノ町東 電話長上二六七四番

- △代表 者 宮木 男也 主なる店員 安城 武一
- △開業年月日 大正七年五月
- △主要製作品 配電盤 附屬器具 專賣特許避雷器 新案特許變流器及變壓器
- △工場 京都市上京區二條通り新開ノ町東(建物六五坪)
- △店 員 五人 △職工二十二名

宮下工業所

東京市小石川區竹早町五〇 電話小石川四六六六 二三九〇番

- △代表 者 宮下 眞藏
- △開業年月日 大正貳年四月
- △營業 要目 企畫設計監督請負 電氣材料請機機器具 自動車附屬品及工具類雜貨輸出入

宮本商會

東京市芝區濱松町三ノ八 電話芝區五二二番

- △代表 者 渡邊 新一
- △開業年月日 大正五年
- △主要製作品 自動車用蓄電池及豆電球
- △工場 東京府下荏原郡大崎二六一

湊商會

東京市芝區日ノ出町七(芝浦埋立地) 電話高輪四〇一一番

- △代表 者 川口 湊
- △開業年月日 大正四年
- △主要製作品 電氣機機器具、線子
- △工場 東京市麻布區新廣尾町

白木電機製作所

東京市本所區三笠町一 電話本所四二九三番

- △代表 者 白木 ヲヲ
- △開業年月日 明治三十六年七月
- △主要製作品 電化用、充電用、電灯用、直流發電機各種、電動機及電機附屬器具一切
- △主要販賣品 各種發電機、電動機、電機に關する一切及請工事設計並に修理
- △工場 東京市本所區三笠町一一 △坪數 四十五坪
- △從業員及職工數 九名

島谷電機商會

大阪府北區古川町二五 電話四三三〇六六番

- △代表 者 島谷 島治
- △開業年月日 大正五年九月
- △主要販賣品 電氣用陶磁器及附屬金物

島田硝子製造所

大阪府西區都賀洲町海老江四五四 電話土佐堀五五五番 五五六番

- △代表 者 島田 孫市
- △開業年月日 明治二十一年四月
- △主要製作品 電灯用硝子 食卓用硝子
- △支店 東京市神田區鍛冶町二六(電話神田五八四)

敷島電機製作所

東京市下谷區竹町二八

- △代表 者 高貫 三雄 主なる店員 堀野 壽
- △開業年月日 大正元年十月十八日
- △主要製作品 電氣計器電氣精密機械製作販賣及積算電力計檢定
- △工場 東京市下谷區竹町二〇(工場坪數六百六十二坪五勺)
- △店 員 拾名 △職工八拾名

順正舎

東京市京橋區銀座二丁目十四 電話京橋二四九九番外二

- △代表 者 藤池 十郎
- △開業年月日 大正三年
- △主要販賣品 電氣機械、無線材料調率

四一七

電氣工場商店 下、エ、日、平、廣

下村電友社

東京市淺草區北松山町三六
電話淺草(長)三一八五番
代表者 下村均
△主要製作品 電動機、變壓器、發電機其他電氣機械設計製作販賣並修理工事請負
△工場 東京市淺草區北清島町八一
△社員總數 八名 △職工一八名

工之部

エル、レイボルド商館

東京市日本橋區南區物町二六
電話本局一八二四 三五二二番
代表者 シュリアス センガー
△本店 獨逸ハンブルグ市
東京支店長 クルトマイスナー 大阪出張所 主任 平松正
主なる社員 ウェーフレイル 齋藤雄一 平松正 △社員三十名
△開業年月日 明治二十三年
△主要製作品 機器輸入
△主要販賣品 フォイト水車 ナツセン鐵管 外各種機器
△出張所 大阪市西區土佐堀一丁目(電話土佐堀一七四)

ヒ之部

日吉商會

大阪市北區角田町三三九
電話北五〇三八番
代表者 吉田 照和 店主 吉田徳一郎
△開業年月日 大正五年七月
△主要販賣品 積算電力計諸機械 電中電灯 高級電氣計器 通信檢定代辨調整修理、電熱器、變流器、變壓器、永久自動電燈、日本一手販賣
△支店 東京市芝區櫻川町十一番地

平野電球製作所

大阪市東區京橋三丁目六〇
電話東長二二七番
代表者 平野 虎彦
△開業年月日 大正二年三月七日
△主要製作品 各種電球

平野製作所

東京市芝區田太左衛門町六
電話銀座二四七五番
代表者 平野吉次郎
△開業年月日 明治參拾六年八月一日
△主要製作品 電燈用器具裝飾用點燈器一般
△工場 芝區愛宕町四ノ東一(工場坪數一八坪)
工場主任 石井勝次郎

平出商店

東京市京橋區南八丁目一ノ二二
電話京橋四六四七番
代表者 平出 益次
△開業年月日 大正七年四月
△主要販賣品 電氣機械(重通信機械)

廣澤製作所

東京市京橋區新榮町四ノ二
電話京橋二九六六番
代表者 廣澤 二郎
△開業年月日 大正二年
△主要製作品 配電盤 變壓器 電熱器 自動スイッチ
△工場 本店二丁目 △店員六人 △職工四〇人
△出張所 大連市西通

廣島爲治商店

東京市下谷區入谷町三四一
電話下谷七三三二番
代表者 廣島 爲治 廣島 了介
△開業年月日 大正八年六月
△主要販賣品 各種電球 各種電線其他一般器具
△主要製作品 電球 小形トランス
△工場 下谷區入谷町參五五(工場坪數 四十六坪)
△店員 七名 △職工廿一名

廣瀨電線製作所

岐阜市西野町六丁目
電話四五六番
代表者 廣瀨 信嗣
△開業年月日 大正元年八月一日
△主要製作品 電燈用通信用各種電線類一式製作販賣
△工場 岐阜市西野町六丁目(工場坪數 七十五坪)
△店員 五人

廣瀨新商店

東京市赤坂區田町七丁目三
電話芝三〇三番
代表者 廣瀨 新
△主要製作品 蓄電池
△主要製作品 平井 春吉
△開業年月日 大正一一年六月一日
△主要製作品 電氣機械、配電盤、高壓、特高壓、電氣器具、計器用變壓器及變流器、家庭用(電熱器各種、小形タービンポンプ)、特許平井式高壓柱上用油入閉器、特許出願中平井式炊事用電熱保溫器

平井電機製作所

京都市下京區油小路通九條南入
代表者 平井 春吉
△開業年月日 大正一一年六月一日
△主要製作品 電氣機械、配電盤、高壓、特高壓、電氣器具、計器用變壓器及變流器、家庭用(電熱器各種、小形タービンポンプ)、特許平井式高壓柱上用油入閉器、特許出願中平井式炊事用電熱保溫器

セ之部

精電舎

東京府北豐島郡瀧ノ川田端谷田二二六
電話小石川九四三 一三六九番
代表者 安東 實一 支配人 山本 秀雄
△開業年月日 明治四十二年
△主要製作品 直流電動機、單相交流電動機、直流發電機
△工場 瀧ノ川田端谷田二二六
△社員總數 五名 △職工五〇名

電氣工場商店 廣、平、精、盛、正、船、水

正興商會

福岡市上辻堂町一五
電話八八七番
△主要販賣品 日立モートル、九鐵變壓器、獨逸製諸機械材料、服部特許三角鐵柱、電氣諸機械

船場商會

大阪市南區船場川町三丁目
電話櫻一三三六番
代表者 井上金三郎
△開業年月日 大正七年七月
△主要製作品 電氣絕緣材料、電氣テープ各種、マイカイナイト、ツアニツシユ及コムパウンド

ズ之部

ズルツェルブラザース工業事務所

神戸市北野町二丁目三本松
電話三宮長三八二番
△本 店 瑞西國ウキンターナル
△代表者 ダブリュー チュブリン シー アイゼラン
△主要製作品 汽機、汽機、唧筒、アイセル機械、通風機等

水工社

名古屋市中區西區
電話東長二二八 二二七番
代表者 大岡 俊
△開業年月日 大正七年十月廿七日
主なる店員 佐竹菊次郎、綿山久吾、鈴木憲亮(福岡)徳重宗宗(宮崎)時枝誠次(東京)伊藤喜一(大阪)佐竹菊次郎(金澤)栗倉精三
△支店 福岡市福岡郡山町
△主要販賣品 水力原動機 主なる製作品タービン水車
△工場 名古屋市中區西區(坪數二百八十坪)

電氣工場商店 下、エ、日、平、廣

下村電友社

東京市淺草區北松山町三六
電話淺草(長)三一八五番
△主要製作品 電動機、變壓器、發電機其他電氣機械設計製作販賣並修理工事請負
△社員總數 八名 △職工一八名

エ之部

エル、レイボルド商館

東京市日本橋區南區物町二六
電話本局一八二四 三五二番
△代表者 シュリアス センガー △本店 獨逸ハンブルク市
東京支店長 クルトマイスナー 大阪出張所 主任 平松正
主なる社員 ウエーラ、齋藤雄一、平松正 △社員三十名
△開業年月日 明治二十三年
△主要製作品 機器輸入
△主要販賣品 フォイト水車、チツセン鐵管、外各種機器
△出張所 大阪市西區土佐堀裏町一五(電話土佐堀一七四)

ヒ之部

日吉商會

大阪市北區角田町三三九
電話北五〇三八番
△代表者 吉田 照和 店主 吉田徳一郎
△開業年月日 大正五年七月
△主要販賣品 積算電力計諸機械、饋中電燈、高級電氣計器、過信省檢定代辦調整修理、電熱器、變流器、變壓器、永久自動電燈、日本一手販賣
△支店 東京市芝區櫻川町十一番地

四一八

平野電球製作所

大阪市東區京橋三丁目六〇
電話東長二二七番
△代表者 平野 虎彦 △開業年月日 大正二年三月七日
△主要製作品 各種電球

平野製作所

東京市芝區墨田太左衛門町六
電話銀座二四七五番
△代表者 平野吉次郎
△開業年月日 明治拾六年八月一日
△主要製作品 電燈器具裝飾用點燈器一般
△工場 芝區愛宕町四ノ東一(工場坪數一八坪)
工場主任 石井勝次郎

平出商店

東京市京橋區南八丁目二二
電話京橋四六四七番
△代表者 平出 益次
△開業年月日 大正七年四月
△主要販賣品 電氣機械(重三通信機械)

廣澤製作所

東京市京橋區新榮町四ノ二
電話京橋二九六六番
△代表者 廣澤 二郎
△開業年月日 大正二年
△主要製作品 配電盤、變壓器、電熱器、自動スイッチ
△工場 本店二同、△店員六人 △職工四〇人
△出張所 大連市西通

廣島爲治商店

東京市下谷區入谷町三四一
電話下谷七三三二番
△代表者 廣島 爲治 廣島 了介
△開業年月日 大正八年六月
△主要販賣品 各種電球、各種電線其他一般器具
△主要製作品 電球、小形トランス
△工場 下谷區入谷町三五五(工場坪數 四十六坪)
△店員 七名 △職工廿一名

廣瀨電線製作所

岐阜市西野町六丁目
電話四五五六番
△代表者 廣瀨 信嗣
△開業年月日 大正元年八月一日
△主要製作品 電燈用通信各種電線類一式製作販賣
△工場 岐阜市西野町六丁目(工場坪數 七十五坪)
△店員 五人

廣瀨新商店

東京市赤坂區田町七丁目三
電話芝三〇三番
△代表者 廣瀨 新
△主要製作品 蓄電池
△開業年月日 大正一年六月一日
△代表者 平井 春吉
△開業年月日 大正一年六月一日
△主要製作品 電氣機械、配電盤、高壓、特高壓、電氣器具、計器用變壓器及變流器、家庭用(電熱器各種、小形タービンポンプ、特許平井式高壓柱上用油入閉器、特許出願中平井式炊事用電熱保溫器)
△工場 會社下所 建坪三〇坪 △職工一五名

平井電機製作所

京都市下京區油小路通九條南入
△代表者 平井 春吉
△開業年月日 大正一年六月一日
△主要製作品 電氣機械、配電盤、高壓、特高壓、電氣器具、計器用變壓器及變流器、家庭用(電熱器各種、小形タービンポンプ、特許平井式高壓柱上用油入閉器、特許出願中平井式炊事用電熱保溫器)
△工場 會社下所 建坪三〇坪 △職工一五名

セ之部

精電舎

東京府北豐島郡瀧ノ川田端谷田二二六
電話小石川九四三 一三六九番
△代表者 安東 實一 支配人 山本 秀雄
△開業年月日 明治四十二年
△主要製作品 直流電動機、單相交流電動機、直流發電機
△代表者 磯田 秀一
△開業年月日 大正九年八月
△主要販賣品 電氣諸機械器具材料販賣、電氣諸工事設計請負
△社員 五名 △職工五〇名

盛電社

福岡市上名町六四
電話二三五四番
△代表者 磯田 秀一
△開業年月日 大正九年八月
△主要販賣品 電氣諸機械器具材料販賣、電氣諸工事設計請負
△社員 五名 △職工五〇名
電氣工場商店 廣、平、精、盛、正、船、水、水

正興商會

福岡市上辻堂町一五
電話八八七番
△主要販賣品 日立モートル、九鐵變壓器、獨逸製諸機械材料、服部特許三角鐵柱、電氣諸機械

船場商會

大阪市南區船場三丁目
電話櫻一三三六番
△代表者 井上金三郎
△開業年月日 大正七年七月
△主要製作品 電氣絕緣材料、電氣テープ各種、マイカイナイト、ツアニツシユ及コムパウンド

ス之部

ブルツェルプラザ工業事務所

神戸市北野町二丁目三本松
電話三宮長三八二番
△本 店 瑞西國ウキセンタービル
△代表者 ダブリュー チュブリン シー デービラン
△主要製作品 汽機、汽機、唧筒、アイセル機關、通風機等

水工社

名古屋市中區西區
電話東長二二八 二二七番
△代表者 大岡 俊 △開業年月日 大正七年十月廿七日
△主要製作品 佐竹菊次郎、綿田久吉、鈔木壽亮(福岡)徳重孝宗(宮崎)時枝誠次、東京伊藤喜一(大阪)佐竹菊次郎(金澤)栗倉精三
△支店 福岡市福岡郡山町
△主要販賣品 水力原動機、主なる製作品タービン水車
△工場 名古屋市中區西區(坪數二百八十坪)

四一九

電氣工場商店 販、賣、鈴

諏訪電業社

長野縣下諏訪町 電話 〇五番

代表者 兩角 久春 長野縣諏訪郡下諏訪町三三六八

△開業年月日 大正九年一月一日

△主要販賣品 電氣機械一式販賣及修理 電氣工事員

川北電氣企業社明治電氣株式會社特約店

諏訪電氣株式會社工事委託店

△出張所 長野縣岡谷縣中央通 △社員總數 十一名

スター電熱工業社 東京市京橋區南大工町七番地

代表者 松見松太郎

△主要販賣品 電熱乾燥及煮沸器 其他工業用電熱器

△工場 廣島市吉島町

菅原電氣商會 東京市京橋區中雲町十六

電話 銀座九〇五、九〇六、九〇七、九一四、九五、九一五番

代表者 菅原 稠 支配人 調 圓助

△支店出張所 大阪支店主任 太田安太郎、函館出張所加藤清吉

△主要販賣品 電氣諸機械、電線、器具、絕緣材料輸入並製造販賣

△主要製作品 電氣絶緣ツア、ニツシュ、コンパウンド、エンパイ

ヤグロース及ハイパー、リノテーパーゴムテーパー、

マクテーパー、マイカ諸製品

△開業年月日 明治四十二年十月十二日

△工場 東京府 荏原郡北品川御殿山下

△工場 坪敷 四百貳拾坪

△店員 五十四人 △職工八拾五人

鈴木商會 大阪市東區備後町三丁目

電話本局長一七〇八、一七〇九、一七一〇番

代表者 △主要販賣品 製氷機、冷蔵庫、電氣機械

發電機 變壓器 配電盤 計電器 電氣信號機 電氣自動車 外線組立 及修理

阿武製作所

所主 阿武 三介

大阪市北區上島中丁二二三三

電話 住友一八二一

官廳

電氣に關する

一覽

電氣に關する學校一覽

電氣に關する學會及協會一覽

電氣雜誌新聞及電氣圖書一覽

官廳電氣に関する職員(事務官)一覽

○逓信省(逓信技師(逓信局)ハ逓信局技師(通)ハ)

(東京市京橋區木挽町)

逓信大臣 陸軍歩兵中尉 子爵 前田利定(逓信省構内官舎西大久保南裏)
 逓信次官 從三位勳三等 若宮貞夫(京橋區築地二丁目十二番地)

○電氣局

電氣局長 從五位勳四等(法學士) 影山鉄三郎(府下代々幡町幡ヶ谷七一)
 監理課長 逓信書記官從六位 關正雄(赤坂區青山南町六の一〇八)
 監理課勤務 逓信書記官正七位 平澤要(府下西粟鴨池袋西山五四九)
 (兼) 正七位(法學士) 萩原丈夫(小石川區大塚坂下町一一二)
 業務課長 逓信書記官從六位 中村太郎(府下澁谷町一三六)

電氣技術課

技術課長 正五位勳四等(工學博士) 澁澤元治(小石川區原町七二)
 技師(逓) 正五位勳四等(工學士) 前原助市(府下澁橋町柏木九七四)
 (逓) 從五位勳六等(工學士) 森忠藏(本郷區駒込動坂町一〇五)
 (逓) 正五位勳五等(工學士) 村尾兼(四谷區左門町二七)
 (逓) 正五位勳五等(工學士) 須山正躬(府下大久保百人町二三〇)

官廳電氣に関する職員一覽

○電氣試験所

所長(電) 正五位勳四等(工學士) 高津清(牛込區原町一ノ六七)
 第一部長(電兼逓) 正五位勳四等 肥田丈夫(麻布區新龍土町六)
 第二部長(電兼逓、建) 正五位勳四等 横山英太郎(府下大森木原山一、五三)
 第四部長(電兼逓、建) 從五位勳四等 小川若三郎(芝區白金三光町二七三)
 第五部長(電兼逓) 從五位勳六等 後藤清太郎(本郷區元町二の一五)

加藤式H鋼柱 加藤式三脚鋼柱

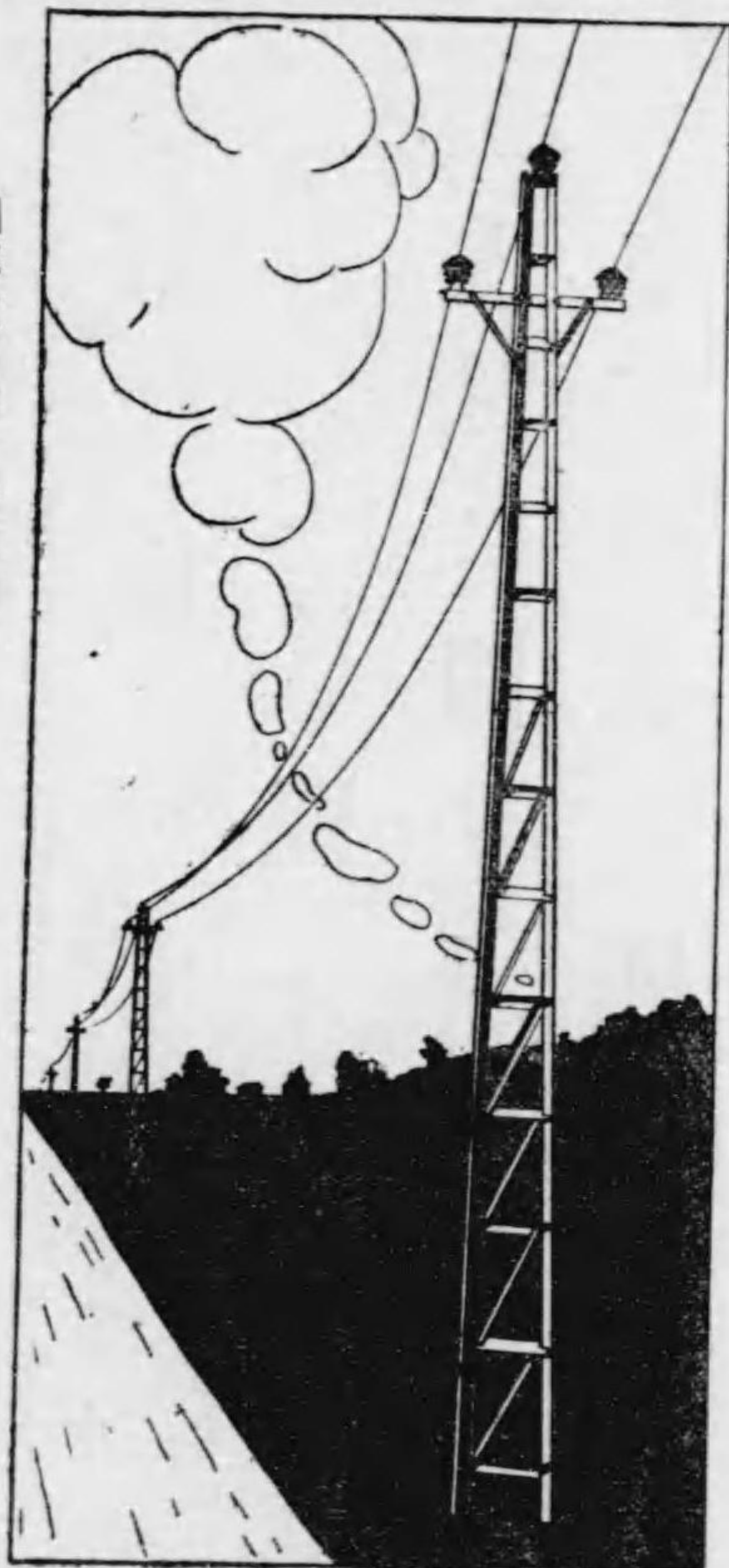

加藤式鋼柱ノ最近納入
 矢作電力株式會社
 大同電力株式會社
 美濃電氣軌道株式會社
 秋田電氣株式會社
 大野電氣株式會社

東京市京橋區南傳馬町一丁目一七番地 電話京橋 二二〇四
 東京市中銀 行内 加藤工業所 電話京橋 長三〇四五

總代理店

株式會社 東洋工業社
 本社 東京市京橋區南傳馬町一丁目一七番地 電話京橋 二二〇四
 出張所 大阪市西區薩摩堀東ノ町八番地 電話新町 長二七一
 出張所 名古屋市東區宮町二丁目二番地 電話東長 一四三一

加藤高臥著 上卷 四六判洋裝總製上卷 金七圓 下卷 金八圓五十錢
 加藤機械工學 下卷 {數學、度量衡、機械學、機構學} 既刊
 {水力學、材料強弱等、附錄} 新刊
 {機械要素、附錄} 新刊
 東京日本橋通 丸善株式會社 (東京、日本橋、神田、大阪、京都、名古屋、橫濱、福岡、仙臺)

官廳電氣に關する職員一覽

- 第三部長(電兼選) 正六位(工學博士) 密田其太郎(小石川區者荷谷町九〇)
(電兼建) 從六位 小川一清(赤坂區青山北町三ノ六九)
(電) 從六位 丹羽保次郎(府下瀧野川町田端四九〇)
(電兼建) 正七位 木村介次(府下荏原郡入新井町新井宿一三四七)
正七位 別宮貞俊(府下駒澤村新町)
(電) 正七位 笠井完(府下大久保百人町八八)
(同) 正七位 田幸彦太郎(府下大久保百人町三七)
(同) 正七位 神保成吉(府下大森源藏原二八六二)
(電兼建) 正七位 高橋保次郎(府下戸塚町下戸塚五二二)
(同) 從七位勳五等 橫堀甲一(府下東區上根岸三九)
(電) 從七位 堀内正雄(下谷區上根岸三九)
(電) 從七位 堀岡正家(府下西區鴨町宮仲二三四五)
(電) 從七位 堀江貞治郎(府下代々木區代々木西原六七)
福島出張所長(電) 從七位 渡邊三吉(福島縣福島市)
平磯出張所長(電) 從七位 九毛 登(茨城縣那珂縣平磯町)
試作課長(電) 正七位 田中 貢(大阪府西成郡玉出町四八五)
(建) 從七位 武中貞津藩
大阪出張所(電) 吉澤房吉
第一部長(電) 山内二郎
(電) 米田麟吉
第四部長(電) 楠瀬雄次郎
福岡出張所員 藤田重明(福岡縣福岡市)

○通信局

- 局長 正五位勳四等(法學士) 米田奈良吉(小石川區竹島町三)
工務課長(選) 正五位勳四等(工學士) 稻田三之助(芝區神谷町一八)
技師(兼選) 正五位勳四等(工學士) 米澤典三(赤坂區新坂町六九二)
(選) 從五位勳四等(工學士) 佐伯美津留(麻布區霞町)
(選) 從五位勳四等 佐藤松太郎(牛込區矢來町四)
(選) 從五位勳四等 池田武智(赤坂區新坂町六九)
(選) 從五位勳五等 北村令司(府下澁谷町中澁谷四二五)
(兼) 從五位勳五等 北村令司(小石川區同心町二四)
(兼) 正六位(工學士) 木多勳一(府下大久保百人町二六三)
(兼) 正六位勳五等 山根幸知(府下大久保百人町二六三)
(選) 從六位勳五等 松橋清助(麻布區霞町九)
(選) 從六位勳五等 鈴木壽傳次(麴町區麴町九ノ一〇)
(選) 從六位勳五等功五級 岡田勉次郎(府下平塚村戸越一二六四)
(選) 從六位(工學士) 中上豐吉(府下豐多摩郡中野町)
(選) 從六位(工學士) 上條清志(豐多摩郡中野町中野一〇九三)
(兼) 從七位勳六等 松尾俊太郎(荏原郡平塚村戸越)
(兼) 從七位勳六等 仲喜三(澁谷町下澁谷六一四青木方)
(兼) 從七位勳六等 土井利平(市外澁谷町下澁谷二一四)
(選) 從七位(工學士) 木名瀬松壽
(選) 從七位勳八等 古林 博(沖繩丸)
(選) 從七位勳五等 横原重次郎(小石川區音羽町四ノ七)
(選) 正七位(工學士) 牛田光久(沖繩丸)

大正二十年電氣年

○臨時電信電話建設局

- 長官 選信次官從四位勳二等(法學士) 若宮貞夫(京極區築地二丁目二二)
次官 通信局長正五位勳四等(法學士) 米田奈良吉(小石川區竹島町三)
技術長(選) 正五位勳三等(工學士) 稻田三之助(芝區神谷町一八)
第一課長 臨時電信電話建設局書記官
正五位勳四等 佐々木三郎(牛込區加賀町二ノ六)
從五位勳六等 小田篤藏(牛込區白金町二〇)
同局書記官 兼通信局
第二課長(建) 兼通信局
工務課長 正五位勳四等 高田善彦(麻布區山元町三八)
第三課長(建) 兼通信局
選信書記官 從五位勳五等 神谷昌雄(神奈川縣倉町大町二四)
(建) 通信局工務課長從六位勳六等 松橋清助(麻布區霞町九)
第二課員(建) 從七位(工學士) 石川健一(品川區御殿山七一八)
(建) 從七位勳七等 鈴木淳一(麻布區新網町一ノ一六)
(建) 正六位勳四等 全先友太郎(南洋丸)
(建) 從四位勳三等 野中禎二郎(南洋丸)
(建) 從七位 叶 重松(橫濱市磯子一六八六岩澤方)
第三課員(建)
兼通信局工務課選 正五位勳四等 米澤典三(赤坂區新坂町六九)
信實吏練習所教官
第三課員(建) 兼通信局工務課正六位 山根幸知(大久保百人町二六三)
(建) 兼通信局工務課選正七位勳六等 上條清志(外國出張)
(建) 兼通信局工務課勳五等功五級 岡田勉次郎(府下平塚村戸越一二六四)
(建) 從七位勳八等 宮島錫三(小石川區大塚坂下町六九)
官廳電氣に關する職員一覽

同局東京出張所 (東京市麻布區廣尾町三三)

- (建) 正七位(工學士) 沼田七次郎(府下中野千光前三〇二)
(建) 從七位 山縣房一(麻布區理次町六一五)
(建) 從七位(工學士) 渡邊孝正(本郷區追分町三一)
(建) 正六位(工學士) 山岡萬次郎(小石川區大塚坂下町四〇)
(建) 從七位(工學士) 梶井 剛(在外留學中)
(建) 從七位(工學士) 篠原清忠
第四課長(選) 兼(建)(工學士) 伊東輝藏(千葉縣市川三二四六)
(選) 兼(建) 從五位勳四等 佐藤松太郎(牛込區矢來町四ノ一一)
(建) 正七位勳六等 南崎莊吉
所長 選信局長正五位勳四等 田邊治通(芝區公園十三號地官舎)
技術長(選局) 從四位勳三等 小野房吉(芝區神谷町一八)
市外線路課長(選局) 從五位勳六等 初見五郎(牛込區北山伏町一四)
機械課長(選局) 從五位勳六等 宮井誠吉(芝區白金三光町二七三)
兼(選局) 市內線路課長 宮川三一(市外西區鴨町宮仲二一三六)
兼(選局) 從五位勳五等 中村令司(市外澁谷町中澁谷四二五)
兼(選局) 從六位勳六等 中野宗一(市外大久保百人町一三七)
兼(選局) 從七位勳六等 篠田 耕(牛込區市ヶ谷本村町三三)
兼(選局) 從七位 四野傳助(市外大久保百人町三一三)
(選局) 從七位勳七等 戸田 甫(市外澁谷町柏木一一八)
(選局) 從七位勳六等 石原 碩(橫濱市磯子町一六四五)
(選局) 從七位勳八等 浦川親正(赤坂區青山南町五ノ七九)

同局大阪出張所 (大阪市區會根崎上一丁目)

所長 逓信局長正五位勳三等(法學士) 小森七郎(北區東野田町官舎)
技術長(遞局) 正四位勳三等(工學士) 大岩弘平(南區天王寺宮町三〇)
材料課長 從七位勳六等 高橋久男(西成郡中津町下三番九三)
市外線路課長 正五位勳六等(工學士) 飯倉文甫(北區北野芝田町官舎)
機械課長(遞局) 正六位(工學士) 押田三郎(北區芝田町官舎)
(遞局) 正七位 中川弘(大阪市外玉出町東濱田二〇四)

同局名古屋出張所 (名古屋市中區榮町)

所長 逓信局長正五位勳四等(法學士) 中 四郎(東區上堅杉町二ノ四)
技術長(遞局) 從四位勳三等(工學士) 西脇吉久(名古屋市中區)
兼(遞) 從五位勳六等(工學士) 吉原隆之助
材料課長 從六位勳五等 松橋清助(名古屋市中區千種町豐前)
線路課長 從六位 淺見 親(同市東區長坂町三ノ一〇)
機械課長 正七位勳六等 白井銀壽

同局廣島出張所 (廣島市大手町八丁目)

所長 逓信局長正五位勳四等 中村厚次郎(廣島市小町四八ノ五)
技術長心得(遞局) 從六位 木之下市之助(廣島市南竹屋町)
線路課長(遞局) 從六位 長嶋正隆(廣島市南竹屋町字二ノ割二六六ノ一)
機械課長(遞局) 正七位 日下部鉦次郎(廣島市段原町東浦八五〇原田内)
材料課長 平岡康太郎(廣島市)
事務官 從六位 齋藤維一郎(廣島市水主町一三四)

(遞局) 正六位勳六等 都野純吉(下關市)
(進局) 從六位勳六等 阿部光太郎(下關市大坪五二五)

同局熊本出張所 (熊本市平島町練兵町)

所長 逓信局長 正五位勳四等 村田寅之助(綿屋旅館止宿)
技術長(遞局) 正五位勳五等(工學士) 榊崎 一(市内紺屋町)
線路課長(遞局) 從五位勳六等 菅谷 繁(熊本逓信局工務課)
機械課長(遞局) 正七位 石井淺八(熊本市大江町九品寺五八四)
材料課長(遞局) 從七位勳七等 緒方一孝(熊本逓信局工務課)
從七位勳六等 木村松之助(同上)

同局仙臺出張所 (仙臺市南町通)

所長 逓信局長 正五位勳五等 山岸哲夫(仙臺市逓信局長官舎)
技術長(遞局) 從五位勳五等(工) 大山喜四郎(仙臺市新小路二二)
(遞局) 機械課長 從七位 蜂谷正身(仙臺市光禪寺通六四)
(遞局) 材料課長 從七位勳七等 齋藤正太郎(仙臺市光禪寺通二二)
線路課長 從六位(工學士) 眞崎尙忠

同局札幌出張所 (札幌市大通西二丁目)

所長 逓信局長正五位勳五等(法學士) 阿部基一(札幌市北一條西六丁目)
技術長(兼遞局) 從五位(工學士) 星野貞治(札幌市南七條西一丁目)
線路課長(兼遞局) 從七位(工學士) 堤正 四(札幌市南七條西一丁目)
機械課長(兼遞局) 正七位勳六等 岡田壽久
(兼遞局) 正七位勳六等 加藤友二郎(札幌市南一條西三十三丁目)

(兼遞局) 村田福松(札幌市南一條二丁目)
材料課長 正七位勳五等 城所信一(札幌町南一條)

各遞信局

東京逓信局(東京市麻布區廣尾町三三)

局長 正五位勳四等 田邊治通(芝公園十三號地官舎)
電氣課長 逓信書記 從五位勳六等 五島駿吉(小石川區原町一一七)
技術(遞局) 從七位 難波貞太(東京市外大久保二二六)
工務課長(遞兼遞局兼建) 從四位勳三等 小野房若(芝區神谷町一八)
市外線路主任(遞局兼建) 從五位勳六等 初見五郎(牛込區北山伏町一四)
機械主任(兼遞局) 從五位勳六等 (工) 宮井誠吉(芝區白金三光町三三)
材料主任(兼遞局) 從五位勳五等 北村令司(市外澁谷町中澁谷四二五)
(兼遞局) 從五位勳五等 奧 長造(市外千駄ヶ谷町八九五)
(兼遞局) 從六位勳六等 中野宗一(市外大久保百人町一三七)
(遞局兼建) 從六位勳六等 石川熊治(牛込區下戸塚町三一)
(兼遞局) 正七位 中川 弘(市外西區鴨町宮仲二二〇二)
(兼遞局) 正七位勳六等 幸田 恭(府下西大久保三〇九)
(遞局兼建) 從七位勳六等 篠田 耕(牛込區市ヶ谷本村町三三)
(兼遞局) 從七位 岡野傳助(市外大久保百人町三三三)
(兼遞局) 從七位勳六等 杉浦慶三(橫濱駐在)
(從局) 從七位(工學士) 五十嵐秀二(市外上大崎長者丸二七〇)
從六位 吉村貞二(在外研究員)
(遞局) 從七位勳八等 坂本明義(荏原郡平井村戸越五八五)
(遞局) 正七位勳六等 松尾俊太郎(同郡同村戸越二八四)

官廳電氣に關する職員一覽

東京中央電話局 (東京市麹町區錢瓶町一)

局長 通信事務官 從六位勳五等 新名直和(赤坂區新坂町七)
加入課長 通信事務官 從七位勳七等 松山森治(麹町區中六番町二六)
監查課長(通) 從六位(工學士) 市田重太郎(府下東町一五三)
(通) 從七位勳六等 小倉寛作(芝區白金今里一六五)
市外交換課長(通) 正七位勳六等 齋藤利貞
兼務(通) 從五位勳六等 宮井誠吉(芝區二本榎町一ノ六二)

橫濱中央電話局 (橫濱市山下町一七〇)

局長 通信事務官正六位勳四等 田子四郎治(橫濱市四戸部町池坂官舎)
加入課長 清水喜一郎(同市本牧町池田二一六六)
交換課長 高橋拙三(同市根岸町芝生九四一)
料金課長 中林 清(同市四戸部六一四)
監查課長 從七位勳六等 千代田千代藏(神奈川町平尾前二七七六)
長者町分局長 勤七等 吉田吉彌(橫濱市四戸部町六〇九)

大阪逓信局(大阪市東區北會根崎上一丁目)

局長 正五位勳四等(法學士) 小森七郎(大阪市北區東野田町官舎)
電氣課長(遞局) 兼大阪府技師 從五位勳六等(工學士) 上妻 博(大阪市北區上福島北)
工務課長(遞局兼建) 正四位勳三等(工學士) 大岩弘平(南區天王寺上)
官町五三二〇ノ三

大正十二年電氣年

市内線路課
課長(遞局) 正七位 安藤 外(大阪市南區天王寺松ヶ島町五四七三)
市外線路課
課長(遞局) 正五位勳六等(工學士) 飯倉文甫(北區北野芝田町遞信局官舎)
市内兼 正七位勳六等 原 直(大阪府瀧洲町海老江)
(遞) 正七位 堀 孝治(西成郡今官町天木津八二一)
機械課長(遞局) 正六位(工學士) 押田三郎(大阪市芝田町官舎)
技師(遞) 正六位(工學士) 小船井敬吉(堺市湊町遊園地二四二)
(遞局) 從七位勳六等 伊東敬一(東成郡田邊町松原一一一)
(遞) 從七位勳七等 千葉健二郎(大阪府三島郡春日村字積徳)
材料課長技師(遞局) 從七位勳六等 高橋久男(西成郡中津町下三番)
(遞局) 愛敬靜麿
入江武雄
(遞局) 從七位(工學士) 米田正太郎
(遞局) 兼大阪府技師 從七位(工學士) 山西清治
(遞局) 從七位(工學士) 大岡馬焔雄
神戸駐在(遞局兼建) 堀川武二郎(神戸市平野馬場町三五五)
(遞局兼建) 和氣幸臣(兵庫縣武庫郡六甲村篠原字下岡五六六)
和歌山駐在(通) 堀田幸錦

△和歌山郵便局

局長 正七位 渡邊 康(和歌山市飯ノ町)
電話課長 從七位(工學士) 津田龍三(和歌山市本町三丁目三)

△大阪中央電話局 (大阪市東區平野町)

局長 通信事務官 從六位勳六等 西山延樹(南區丸屋町五番丁)
市外交換課長(通) 從七位勳七等 藤村龜夫(東成郡天王寺村天王寺)
(遞局兼通) 正六位(工學士) 押田三郎(前掲)

京都中央電話局 (京都市上京區東洞院三條)

局長 通信事務官 正七位勳六等 井手太作(京都市姉小路丸東官舎)
監查課長(遞局兼通) 從七位勳六等 佐々木辰三(京都市相國寺南門前町)

神戸中央電話局 (神戸市東川崎町)

局長 通信事務官 正七位勳五等 廣江恭造(神戸市平野山王町一〇七)
監查課長(遞局兼通) 從六位勳六等 村瀬和一(神戸市平野馬場町三五)

名古屋遞信局 (名古屋市中區榮町)

局長 正五位勳四等(法學士) 中西四郎(名古屋市中區上野杉町二ノ四)
工務課長(建) 從四位勳三等(工學士) 西島吉久(名古屋市中區石町)
電氣課長(遞局) 從五位勳六等(工學士) 吉原隆之助(同市東區杉村町)
(遞局) 正七位勳六等 平岡庫太郎(同市東區東道東町) 一〇三四
正六位(工學士) 村田善(東區四二葉町一八)

大正十二年電氣年

材料課長
(遞局) 從六位勳六等 小林貞雄(東區田代町月見町五ノ二)
松橋清助
淺見 親
從七位勳七等 栗屋重九郎(長野市旭町二〇)
從七位勳六等 林岩次郎(名古屋市中區柳町北ノ筋一二)
正五位勳六等 津田全吉(金澤市宗叔町二番丁二四)
正七位勳六等 白井銀壽(同市東區安房町一)
兼(遞局)

△長野郵便局 (長野市)
局長 增田邦彦(長野市權堂町官舎)
電話課長

△金澤郵便局
局長 正七位(法學士) 土橋友四郎
電話課長 從七位勳七等 林岩次郎

廣島遞信局 廣島市大平町八丁目
局長 五六位勳四等(法學士) 中村厚次郎(廣島市小町四ノ五官舎)
電氣課長 正七位(法學士) 藤川 靖(廣島市廣瀬町)
同課技師 從七位(早稻田工學士) 小林 兼(廣島市南竹屋町二六九)
技術長心得工務課長心得 本下市之助
從六位(工學士) 長島正隆(廣島市南竹屋町字二ノ割三六)
正七位(工學士) 日下部征次郎(廣島市段原町東浦八五〇)
正七位勳五等功五級 白根保治(廣島市南竹屋町三四三ノ一)

總務課技師 從七位勳六等 水戸四郎(廣島市南竹屋町二四五)
(通) 都野純吉
阿部光太郎

△廣島郵便局

局長 正七位勳五等 菊地勉二郎(廣島市上流川町五七)
電話課長 從六位勳五等 三浦吉之助(廣島市職町一四六)

△岡山郵便局 (岡山市下之町)

局長 通信事務官 正七位(法學士) 山田良秀(岡山市中山下四二二)
電話課長(遞局兼通) 從七位(工學士) 田中仙之助(市內古原町一九)

△下關電信局 (下關市東南郡町)

局長 正七位勳六等 栗山四郎(下關市宮田町官舎)
電話課長(遞局、通) 都野純吉
電信課長主任(遞局) 從七位勳六等 富米野實(同市上田中町)

熊本遞信局 (熊本市幸島町練兵町)

局長 正五位勳四等 村田寅之助(熊本市新屋敷町四二四)
工務課長(遞局、建) 正五位勳五等(工學士) 榊島一(市內紺屋今町五六)
(遞局、建) 正六位(工學士) 中田末廣(市內新屋敷町八十二番町)
(遞局、建) 正六位勳四等 金子常吉(市內京町)
電氣課長(遞局、) 從六位(工學士) 莊榮次郎(熊本市九品寺町六九九)
(遞局) 從七位 松本一雄
(遞局) 從五位勳六等(工學士) 菅谷 繁

官廳電氣に關する職員一覽

(遞局) 緒方一孝

福岡郵便局 (福岡市橋口町)

局長 正七位 平塚運吉(福岡市因幡町官舎)
電話課長 正七位 白井 武(同市下名島町四六)
電信電話 技術官駐在所 正七位勳六等 梅田成治(同市小島馬場一一)

長崎郵便局 (長崎市梅香崎町)

局長 通信事務官 安光元一(長崎市船大工町官舎)
電話課長(通、遞局) 松本一雄(長崎市片淵町五五三)

鹿児島郵便局 (鹿児島市山下町)

局長 通信事務官 谷支八郎(鹿児島市下龍屋町官舎)
電話課長(通、遞局) 國分金治

門司郵便局 (門司市)

局長 從七位勳六等 近藤惠順(門司市法庵)
電話課長 正七位勳六等 梅田成三(門司市清見町三丁目)

仙臺遞信局 (仙臺市南町通)

局長 正五位勳五等 山岸哲夫(仙臺遞信局官舎)
電氣課長(遞局) 正六位 淺倉文夫(仙臺市東四番丁一六)
工務課長(遞局) 從五位勳六等 大山喜四郎(仙臺市宮覺院町二六)

四二八

線路課長(遞局) 從六位(工學士) 眞崎尚忠

(遞局) 從六位勳五等 伊奈壽吉(青森縣東津輕郡野内村淺虫六)
(遞局) 從七位勳七等 木村松之助(仙臺市東三番丁一七六)
(遞局) 從七位勳八等 成田 清(仙臺市東四番町)
機械課長 從七位 蜂谷正身

新潟郵便局 (新潟市堀通七番町)

局長 從六位 大塚 齊(新潟市四堀道五番町郵便局長舎)
電話課長(遞局、通) 吉田潤三郎

札幌遞信局 (札幌市大通西二丁目)

局長 正五位勳四等(法學士) 阿部基一(札幌市北一條四六丁目)
電氣課長 從六位 米田正太郎(札幌市北八條西二丁目)
工務課長 從五位勳六等(工學士) 星野貞治(札幌市南七條西一丁目)
線路課長 正七位(工學士) 堤 正四(札幌市南七條西一丁目)
材料課長 正七位勳五等 城所信一(札幌市山鼻町一、七八三)
機械課長 正七位勳六等 岡田壽久(札幌市南五條西十二)
技師(通、遞局) 從七位勳六等 成田 清(函館市元町五一)
(遞局) 正七位勳六等 内田孝好(札幌市北三條西四十四一)
正七位勳五等 塚山信三(函館市船見町五六)
白石幸之進(小樽市富岡町一、五三)

札幌郵便局

局長 正七位勳五等 見玉富太郎 (札幌市南四條西四十四一、三二五)

電話課長 從七位勳六等 内田孝好(札幌市三條西四十四一)

函館郵便局 (函館市船場町)

局長 正六位勳五等 福島錦次郎(函館市會所町)
電話課長(通、遞局) 正七位勳六等 塚山信之(函館市船見町)
(遞局、建) 從六位勳六等 上田基精(函館市船見町)

小樽郵便局 (小樽市色内町)

局長 正七位勳六等 渡邊 積(小樽市花園町)
電話課長(通、遞局) 從七位勳五等功六級 白石幸之進(同市花園町)

鐵道省 (東京市町麴區永樂町)

鐵道大臣 從三位勳二等 伯爵 大木遠吉(荏原郡目黒村三田二〇三)
鐵道次官 正四位勳二等(工學博士) 石丸重美(赤坂區青山南町五ノ四五)

電氣局

電氣局長心得(兼) 正四位勳二等(工學博士) 石丸重美(前掲芝二八三一)
技師 從五位勳六等(工學士) 井上昱太郎(鎌倉片瀬通町岩本別荘)
電化課長 書記官 正六位(工學士) 難波秀吉(府下西大久保一一八)
正六位(工學士) 關 剛三(神奈川縣三浦郡逗子町二六〇)
從六位(工學士) 杉温平(海外留學中自宅代々木町山谷三〇)
從六位(工學士) 平井喜久松(府下上大崎四四四)
正七位(工學士) 森田重彦(府下中野町打越二一八〇)
官廳電氣に關する職員一覽

工務局改良課

課長 正六位勳六等 後藤佐彦(府下瀧野川町田端六三三)
技師 正六位勳六等 杉廣三郎(府下日暮里町渡邊町筑波一〇三五)

四二九

官廳電氣に關する職員一覽

正六位 山田隆二(鎌倉町坂ノ下字原ノ藪二三八)
從六位 平井喜久松(府下上大崎四四四)
從六位 長屋 修(府下代々木山谷二五三)
從七位 三浦 貢(府下澁橋町柏木八八一)
從七位 柳生義郎(小石川區水道町四〇)

○監督局

技術課長 正五位勳四等(工學士) 伊藤常夫(府下高田町旭出三)
業務課長 鐵道書記官 田中信良

○建設局

線路調査課長 從五位勳六等(工學士) 八田嘉明
同課 從六位勳六等 横尾彦太郎
東京建設局事務所長 橋本敬之

○工作局

車輛課長 從五位勳五等 秋山正八
工場課長 技師 坂井 清

○東京鐵道局

(東京市麹町區永樂町)

局長 村井二郎吉

電氣課長 上野電力 從五位勳六等(工學士) 小宮次郎(芝區沙留會三三號)

同課通信掛長 正七位(工學士) 石井 直(府下目黒四二二)
新橋電力事務所長 正五位勳六等(男)(工學士) 飯田精太郎(府下上目黒駒場七七二)
上野電力事務所橫川派出所長 從六位(工學士) 多田精策(芝區沙留町官舎三八ノ一)

電氣課

正七位 太田金彌(府下澁谷伊勢山六四〇)
正七位 內田 境(府下岩淵町下村赤羽發電所官舎)
從六位(工學士) 鷹野義夫(在海外金澤市又五市町一五町官舎三八ノ一)

技師

正六位(工學士) 關野三(神奈川縣逗子町二六〇)
正七位(工學士) 重信四郎(同縣鎌倉町大町字社)
正七位(工學士) 坂元常樹(芝區沙留町官舎五六)
從七位(工學士) 勝屋平三郎(府下田端東區通官舎三)
從七位勳六等 澤田龜造(群島縣水郡橫川官舎)
正七位 柴原 武(芝區沙留町鐵道官舎)
從七位 星野圭馬(群馬縣水郡橫川官舎)
正七位 尾崎靜也(埼玉縣大宮町大宮工場官舎)
正七位 黑柳謙吉(在海外自宅大森山王二四九)
從七位 永田盛三(在海外自宅鎌倉町大町塔辻一九九)

○名古屋鐵道局

(名古屋市中區)

局長 鐵道書記官參事官 從五位勳五等 福原正男

電氣課長 從五位(工學士) 南 一(名古屋市中區大曾根鐵道官舎)
同課通信掛長兼電力掛長正六位(工學士) 田中寛(東區大曾根鐵道官舎)

技師

從七位(工學士) 岡邊柳吉(同上)

○神戸鐵道局

(神戸市兵庫濱通)

電氣課長(局技師)從五位勳六等(工學士) 井上銳雄(神戸縣內鐵道官舎)
電信電力掛長(局技師)正六位(工學士) 中山千頰(神戸市須磨町四須磨)
電力掛(局技師)從七位(工學士) 鈴木倫之助(神戸縣內鐵道官舎)
大阪運輸事務所(局技師)從七位 森 眞平(大阪府三島郡千里村)
同(局技師) 從七位(工學士) 魚住朝治(神戸市大手宮ノ四)
電取發電所主任(局技師)正七位 堀内四郎(神戸市電取縣內鐵道官舎)

○門司鐵道局

(門司市大字門司)

電氣課長(鐵道局技師)從五位勳六等(工學士) 林昭徳(門司市清見町官舎)
小倉工場長 技師 南英次郎(同上官舎)

○仙臺鐵道局

(仙臺市)

電氣課長 正六位(工學士) 桑島 正(仙臺鐵道局官舎)
同課電力掛長技師正七位(工學士) 金田一安三(仙臺鐵道局清水小路官舎)

○札幌鐵道局

(札幌市北五條四丁目)

電氣課長 正六位 田中耕三(札幌鐵道局官舎)
同課通信掛長兼電力掛長正七位(工學士) 阿部徳三郎(札幌市豐平町)

電氣課長に關する職員一覽

◎陸軍省

(東京市麹町區永田町)

陸軍大臣大將正四位勳一等功二級 山梨牛造(麹町區永田町一ノ一官舎)
陸軍次官中將正四位勳一等功三級 兒島惣次郎(麹町區五番町一三官舎)

○東京砲兵工廠

(東京市小石川區小石川町)

提理 中將從四位勳二等 南部麒次郎(府下大久保百人町仲通四九)
功四級(工學博士)
技術長 砲兵大佐從五位(工學士) 笹本菊太郎(牛込區原町一ノ三六)
動三etc功五級
精器製造所長 砲兵大佐從五位 近藤兵三郎(府下高田町高田一六六九)
廠員 砲兵大尉 正七位(工學士) 市岡一貫(府下大久保二三六)
廠附 陸軍技師從六位勳五等(工學士) 三浦真威(府下千駄ヶ谷町九九)

○大阪砲兵工廠

(大阪市東區杉山通)

提理 中將從四位勳二等功四級 横山彦六
砲兵大尉正七位(工學士) 杉浦辰雄(市外天王寺二二二ノ三)
陸軍技師正五位男爵(工學士) 山内志郎(京都在住)
囑託 京都大學教授工學博士 青柳榮司(京都上京區烏丸通一一條上丸)

○陸軍科學研究所

(東京府大久保百人町)

第一課長砲兵中佐 從五位勳三等功五級(工學士) 川口青三郎(牛込區市谷砂土原町一ノ二)

陸軍技術本部 (東京市小石川區小石川町)
部員 工兵大尉從六位勳六等(工學士) 飛鳥井雅四(淀橋町柏木三二一)
砲兵大尉從六位勳五等(工學士) 香積見彌

陸軍砲工學校 (東京市小石川區小石川町)

教官 工兵中佐正六位 石井英橋(府下大久保町百人町一二六)
砲兵少佐正六位(工學士) 伊藤周次郎(大久保町西大久保二四〇)
同 砲兵少佐正六位(工學士) 志甫勤一郎(半込區原町一丁目三九)
同 工兵大尉正七位勳六等 淺野 肇(小石川區原町一〇)
教授 正五位勳三等(理學士) 橫山 博(府下大久保町西大久保三七九)
同 正六位勳六等(理學士) 梅澤親光(半込區矢來町三山里二七號)
同 正六位(理學士) 弓場重泰(府下大久保町東大久保四六四)
同 從六位(理學士)

電信聯隊無線中隊 (東京府豐多摩郡中野町)

電信第一聯隊長 工兵大佐 杉原美代太郎
同 第三大隊長 工兵少佐 柳原義雄
同 大隊付 工兵大尉 尾崎知暢
同 中隊長 工兵中尉 橋本秀夫
同 工兵大尉 渡邊 猛
同 工兵大尉 竹迫 治
同 工兵大尉 橋場 芳
同 中隊附 工兵中尉 小西貞治

同 工兵中尉 小川克己
同 工兵中尉 加藤勇三
同 工兵中尉 中尾留次
同 工兵少尉 住吉 旭
同 工兵中尉 片岡 清

陸軍無線電信調查會 (東京府中野町)

委員長 陸軍少將 會田孝一郎(府下西大久保町一六八)
幹事 陸軍工兵大佐(第一聯隊長)須永友四郎(大久保町西大久保三五)
委員 陸軍技師 林 友輔(半込區新小川町一ノ一二)
同 陸軍技師 上村重平(府下杉並村高田寺原九二三)
同 陸軍工兵中佐 竹島藤次郎(府下上落合九一四)

海軍省 (東京市麹町區霞ヶ関)

海軍大臣 大將正三位勳一等功三級 財部彪(芝區白金三光町五一九)
海軍次官 中將正四位勳一等功四級 岡田啓介(赤坂區靈南坂町一七官舎)

海軍艦政本部

第三部長 海軍大佐從五位勳三等功五級 渡邊玉樹(赤坂區水川町三七)
部員 海軍機關大佐 從五位勳三等 古立藤吉(淺草區瓦町二八)
海軍大佐正六位勳三等功五級 德田伊之助(府下千駄ヶ谷町原宿二九二)
海軍機關中佐正六位勳三等 城戸忠彦(大森新井宿子母澤一〇三八)

海軍造兵中佐 正六位勳四等(工學博士) 箕原勉(府下東中野町七八九)
海軍中佐 正六位勳四等 服部正計(府下千駄ヶ谷町原宿二〇三)
海軍造兵中佐 從六位勳四等 松本宇吉(府下入新井町不入斗五四六)
海軍機關少佐 從六位勳四等 木下好雄(荏原郡平塚村戸越五八四)
海軍技師 從六位勳五等 吉田直次郎(麻布區筈町一〇三)
海軍造兵大尉正七位勳五等 村瀬東十郎(府下入新井町子母澤一〇四一)
海軍技師 從七位勳七等 青木茂三(本郷區曙町一〇)
造兵監督官
海軍造兵大尉 正七位勳五等 田虎彦(東京市外中濠谷二二二在英國)
海軍機關少佐 從六位勳五等 平岡 礪(大阪府北區北野芝田町一七〇)
海軍機關中佐 正六位勳四等 石河英吉(牛込區市ヶ谷山伏町六在米國)
海軍中佐 正六位勳四等 福井愛助(府下西果鴨町字池袋五四〇)
海軍機關中佐 從六位勳四等 古市龍雄(赤坂區青山北町一ノ八)
海軍機關少佐 從六位勳四等 竹村欽一郎(吳市三津田五三、在佛國)
海軍造兵大尉 從七位 谷惠吉郎(金澤市彦三六番町五六ノ二在佛國)
海軍機關中佐 正六位勳四等 眞鍋正男(府下入新井町西沼七〇在東京)
海軍技師 正七位勳六等 石田喜作(府下瀧野川町中里一四九同上)
海軍機關少佐 從六位勳五等 丸山代重郎(橫濱船渠海軍監督官事務所)
海軍機關中佐 正六位勳四等 大樂知一(官事務所在在大阪)
海軍技師 從七位勳七等 佐藤雄一(同右)
海軍機關少佐 從六位勳四等 竹内眞吉(神奈川縣浦賀船渠會社內海軍監督官事務所在浦賀)
海軍機關大佐 從五位勳三等功五級秋元猛四郎(神戶市川崎造船所內海軍監督官事務所在神戶)
海軍機關中佐 從六位勳五等 齋藤一治(同右)
海軍機關中佐 正六位勳五等 今井庄之助(長崎市三菱造船所內海軍監督官事務所在長崎)

海軍機關少佐 從六位勳五等 鍋島茂明(同右)
海軍機關中佐 正六位勳四等 田中宗三郎(神戶市川崎造船所內)海軍
海軍機關大尉 正七位勳六等 阿由葉作助(同右)

築地海軍造兵廠研究部

部長 海軍大佐 正六位勳三等 西崎勝之(本郷區込東片町一五二)
部員 海軍中佐 正六位勳四等 糟谷季之助(赤坂區青山北町六ノ五一)
同 海軍中佐 正六位勳四等 大澤支養(本郷區駒込富士前町六一)
同 海軍機關中佐從六位勳四等 富川藤太郎(赤坂區青山南町五ノ六八)
同 造兵少佐 從六位勳四等 深井宗吉(四谷區左門町四七)
同 造兵大尉 從七位 宮澤竹藏(神田區西紅梅町一岩元館)
同 海軍技師 從六位勳四等 松田達生(府下東大久保町四〇二)
同 海軍技師 正七位勳六等 大内善平(麻布區筈町一七)

築地海軍造兵廠製造部

検査官
海軍造兵大佐 從四位勳三等男爵 有地藤三郎(牛込區市ヶ谷谷町九三)
部員 海軍技師 正六位勳四等 増田金吾(府下西大久保町四三二)
同 海軍技師 正七位勳七等 齋藤信治(府下中野上町二七五三)
同 海軍技師 正七位勳七等 山足三郎(府下中野町三三〇〇)
同 海軍造兵少佐 從六位勳五等 深井宗吉(四谷區左門町四七)
同 海軍機關中佐 正六位勳四等 松田達生(豐多摩郡野方村新井五〇三)
同 海軍機關中佐 正六位勳四等 宮富保雄(府下東大久保町二五七)

○海軍大學校

(京橋區築地四丁目)
校長 海軍中將從四位勳二等功三級 堀内三郎(赤坂區青山南町三ノ二)
海軍教授 從五位勳六等(理學士) 清水清藏(本郷區駒込曙町一三)
機關少佐從六位勳五等(工學士) 増見修治(相州橋樹郡生見尾村生麥岸谷)
從四位勳三等 浦口善爲(芝區松本町一一)

○農商務省

(東京市京橋區木挽町)
農商務大臣 從三位勳一等 荒井賢太郎(小石川區金富町五六)
農商務次官 正四位勳二等 岡本英太郎(荏原郡新井宿六一一三)

○八幡製鐵所

(福岡縣八幡市)
長官 從三位勳一等 白仁 武(八幡市高久町官舎)
工務部長 岸原重治(八幡市高見町官舎)
技師 從五位勳五等(工學士) 田中 稔(八幡市高見町官舎)
同 正七位(工學士) 立花實一郎(八幡市高見町官舎)

○特許局

(東京市麹町區道三町)
局長 正五位勳四等 宮内國太郎(小石川區指ヶ谷町七四)
電氣課長技師 正六位(工學士) 淺見起平(本郷區曙町七)
兼技師海軍大佐正六位勳四等功五級 德田伊之助(府下千駄ヶ谷町原宿)
兼技師海軍中佐正六位勳四等(工學士) 箕原勉(府下東中野七八九)
兼技師 電信技師(工學士) 大森 丙(小石川區鷹籠町四六)
同 通信技師(工學士) 道田眞治(府下中道谷八〇三)

技師 從六位(工學士) 片木久吉(小石川區若荷谷町五八)
同 正七位(工學士) 藤井隣次(麻布區筈町一七)
兼技師海軍技師正七位勳六等 吉田直次郎(麻布區筈町一〇三)
正七位(工學士) 大西冬藏(府下中道谷四〇一)

○東京工業試驗所

(東京府代々木町)
所長 從三位勳二等(工學博士) 高松聖吉(本郷區駒込四片町一三)
第五部長技師從五位(理學博士) 山崎甚五郎(赤坂區青山北町六ノ五一)
兼技師從四位勳三等(工學博士) 小寺房治郎(小石川區高田老松町三六)
第五部長 技師 正七位(理學士) 藤實 清(府下入新井町新井宿九九九)
同 正七位(理學士) 結城五一(市外中道谷谷海江田山四二五)
同 從七位(理學士) 井上春成(市外東大久保天神前二三九)
同 從七位(工學士) 田中 弘(芝區二本橋四町二)

○燃料研究所

(埼玉縣川口町)
所長 從五位勳六等(工學士) 吉村萬治(麻布區山本町三二二)
技師 從六位 志賀 潔(埼玉縣川口町燃料研究所官舎)

○臨時窒素研究所

(東京府荏原郡目黒村中目黒)
所長 從四位勳三等(工學博士) 小寺房治郎(中目黒七五六臨時窒素研究所官舎)
技師兼陸軍技師 從五位勳四等(工學士) 後藤尚(小石川區鷹籠町七九)
兼陸軍技師正六位(工學士) 阿野建茂(小石川區久堅町八六)

○臨時建築課

兼技師 從五位勳五等(工學士) 野島 操(府下西果鴨町宮仲一九五五)

○專賣局製造部

(東京市麹町區大手町二丁目)
局長 從四位勳三等 野中 清(麻布區筈町二八)
技師 從五位勳五等(工學士) 福島 操(府下西果鴨町宮仲一九五五)

○朝鮮總督府

(京畿道京城府光化門通)
總督 海軍大將 從二位勳一等功二級男爵 齋藤 實(京城府)
政務總監 正四位勳二等(法學士) 有吉忠一(京城府)

○遞信局

(京畿道京城府)
局長 正五位勳三等 蒲原久四郎
電氣課長從五位勳六等 吉村謙一郎
工務課長(遞)正五位勳五等 飯倉文甫
(遞) 從五位勳四等 雅井忠治
(遞) 從五位勳六等 高崎 齊
(遞) 從六位勳六等 佐々木 仕
(遞) 從六位 中川銀三郎
正七位勳六等 河田市也
從七位勳六等功五級 河野通俊
從七位 今井頼次郎
(自) 從七位 眞鍋金也
(遞) 從七位

○宮内省

(東京市宮内)
宮内大臣 從二位勳一等 子爵 牧野伸顯(麹町區一番町四官舎)
宮内次官 正四位勳三等 關屋良三郎(麻布區宮村町七一官舎)

○内匠寮

頭 從三位勳二等 男爵 小原詮吉(麹町區中六番町一八)
御用掛 正七位勳六等 海老定徳(四谷區坂町七〇)

○大藏省

(東京市麹町區大手町一丁目)
大藏大臣 正四位勳一等 市來乙彦(牛込區新小川町三ノ三二)
大藏次官 從四位勳二等 四野 元(牛込區砂土原町三ノ八)

官廳電氣に關する職員一覽

四三六

△京城郵便局

局長 逓信副事務官 從六位勳五等 橋川克彦(京城府南山町七官舎)
電話課長 從七位勳六等 森英太郎
(選) 從六位勳六等 木村昌作(京城府花南洞二五)
(選) 從七位勳六等 森英太郎(京城府大和町一丁目逓信局官舎)

△平壤郵便局

局長 從六位勳五等 成田勝虎
電話課長 正七位勳六等 鈴木貞一郎

△元山郵便局

局長 向井田善五郎(元山府泉町一丁目官舎)
電話課長 從七位勳六等 土岐 亨(元山府泉町一丁目官舎)

△釜山郵便局

局長 正七位勳六等 小島源藏(釜山大廳町四丁目官舎)
電話課長(選) 從七位勳六等 森田省三(釜山大廳町四丁目官舎)

◎臺灣總督府

總督 從三位勳一等 田 健治郎(臺北市文武町三丁目官邸)
總務長官 從四位勳三等 賀來佐賀太郎(臺北市文武町一丁目官邸)

○逓信局

局長 從四位勳三等 吉田平吾(臺北市千歲町二丁目官舎)

工務課長 從四位勳三等 山本三次郎(臺北市書院町二丁目官舎)
(兼)電氣試驗所技師 從五位勳四等(橫山英太郎(東京大森木原山一、五三)
同 陸軍歩兵少尉 正七位勳六等 桑名祝(臺北市佐久間町一丁目官舎)

◎關東廳

(旅順市海岸通)
事務總長 從四位勳三等 土岐嘉平(旅順市高崎町四官舎)

○逓信局

(大連市大廣場)
局長 正五位勳四等 杉野耕三郎(大連市兒島町八官舎)
工務課長 從六位 岩瀬鐵次郎(大連市薩摩町官舎)
同線路係長 正七位勳六等 高橋龜之助(大連市播磨町四六)

◎樺太廳

(豊原郡豊原町)
長官 從四位勳三等 永井金次郎(豊原郡豊原町東五條官舎)
內務部長 從五位勳六等 酒井隆吉(同郡同町東四條官舎)
逓信課長兼事務官 木原元雄
兼通信技師 長島喜四郎

◎支那國

中華民國交通部顧問(選) 從四位勳三等 中山瀧次(北京)
(選) 逓局兼選) 正五位勳三等 高野四郎(北京)
(選) 逓局兼選) 正六位 市岡萬次郎(上海)
北京電話總局 辻野朔次郎
鈴木重孝

電氣ニ關スル各學校一覽

(詳細電氣之友社發行) (行) (受驗案内参照)

○東京帝國大學工學部電氣工學教室

(東京市本郷區本富士町一番地) (電下谷三三三、三三三、四〇二、四〇二、一九〇)

「入學者資格」高等學校豫科「學期」每年四月始翌年三月終「卒業」三ヶ年
總長 農學博士 古在由直、學部長 教授 工學博士 塚本靖
主任教授 工學博士 風秀太郎、教授 工學博士 鯨井恒太郎、
工學博士 遠澤元治、工學士 西健
助教授 工學士 瀨藤象二、工學士 大山松次郎、
講師 工學博士 利根川守三郎、工學士 百田貞次、工學士 星合正治

○京都帝國大學工學部電氣工學教室

(京都市吉田)

入學者資格 學期卒業 東京帝國大學に同じ
總長 醫學博士 荒木寅三郎、學部長 教授 工學博士 金子登
主任教授 工學博士 青柳榮司、教授 工學博士 本野亨、
工學博士 清水義一、工學士 鳥養利三郎
助教授 工學士 岡本越、工學士 加藤信義、工學士 井上昇、
講師 工學士 大岩弘平、工學士 馬場齋吉、工學博士 大竹太郎、
工學士 押田 耶、工學士 山田次郎(海外留學中)
電氣に關する各學校一覽 帝大(東京 京都 九州 東北)

○九州帝國大學工學部電氣工學教室

(福岡縣糟屋郡箱崎町二) (七、九九二、一五〇五)

入學者資格 學期 卒業 東京帝國大學に同じ
總長 工學博士 眞野文二、學部長 工學博士 吉町太郎一
主任教授 工學博士 荒川文六、教授 工學博士 降矢芳郎、
工學博士 森兵吾、工學士 宮崎鐵太郎、助教授 工學士 清山久吉、
工學士 難波幸一(歐洲留學中)、講師 小串孝治

○東北帝國大學工學部電氣工學教室

(仙臺市櫻小路)

入學者資格 學期 卒業等東京帝國大學に同じ
總長 理學博士 小川正孝
學部長 工學博士 宮城音五郎、主任教授 工學士 平山毅
教授 工學博士 八木秀次、工學士 拔山平一、工學士 田中壽一、
工學士 千葉茂太郎、工學士 渡邊寧、
講師 伊藤貞治、工學士 岡田金治郎、工學士 大河内重助、工學士
木下市之助、工學士 馬場象夫

○東京高等工業學校電氣科

(東京市淺草區藏前)

「入學者資格」中學校及工業學校卒業生、專門學校入學者、檢定規定に依る檢定合格者、若くは指定せられたる學校卒業生(學年)毎年四月一日始り翌年三月末終る「卒業」三ヶ年

校長 工學博士 吉武榮之進、科長 工學博士 中村幸之助
教授 工學士 横田謙臣、伊藤奎二、理學士 山本勇、講師 工學士 前原助市、工學士 肥田丈夫、工學士 横山英太郎、中島友正 工學士 木多勘一郎、内坂素夫、小澤省吾

○大阪高等工業學校電氣科

(大阪市北區綱島九丁目)

入學者資格 學年 卒業 東京高工に同じ
校長 工學士 土井助三郎、科長 工學博士 大竹太郎
教授 工學士 桑田克巳、助教授 木村源三郎、藤本水三、益田純次郎
協同慶藏、講師 工學士 上野博、工學士 飯田遷、工學士 飯倉文甫
工學士 菅谷繁、工學士 志田正雄、工學士 荒井源三郎

○仙臺高等工業學校電氣工學科

(仙臺市南六軒丁)

入學者資格 學期 卒業 東京高工に同じ
校長 文學士 新保德壽、科長 工學士 武藤盛勝
教授 工學士 平山、工學士 光野 威、工學士 千葉茂太郎、

○廣島高等工業學校電氣工學科

(廣島市千田町)

入學者資格 學期 卒業 東京高工に同じ
校長 工學士 川口虎雄、科長 工學士 矢崎菅次郎、教授、工學士 村上義夫、工學士 加藤博丸、
助教授 工學士 三隅隆任、工學士 水谷松次、講師 工學士 熊野健一、工學士 長島正隆、工學士 鈴木實一、工學士 堀切文作、

○熊本高等工業學校電氣科

(熊本市外黒髮村)

入學者資格 學期 卒業 東京高工に同じ
校長 工學士 三浦鶴太郎、科長 工學博士 野田清一郎
教授 島田貢、大槻喬、工學士 佐々木敏一、工學士 佐藤東延 助教
授 幸、其作、中富葆造
講師 工學士 中田末廣 工學士 柳屋佐祐、島添吉藏、大津善一、

○米澤高等工業學校電氣科

(米澤市馬喰町)

入學者資格 學期 卒業 東京高工に同じ
校長 下山秀久、科長 工學士 小山朝佐 教授 加藤芳雄、
助教授 宮川靜夫

○神戸高等工業學校電氣科

(神戸市外西代)

入學者資格 學期 卒業 東京高工に同じ
校長 工學士 廣田精一、科長 工學博士 福田勝 助教授 薄井廉介

○濱松高等工業學校電氣科

(濱松市)

入學者資格 學期 卒業 東京高工に同じ
校長 關口壯吉、科長 中島友正、講師 村田義人 囑託 豊口精一、
助手 可知善之、枝川英夫

○明治專門學校電氣工學科

(福岡縣戸畑町)

入學者資格 中學校又は工業學校 卒業生 東京高工に同じ 學期毎年
四月始り翌年三月終る修業年限四ヶ年
校長 理學士 大場成實、科長 理學士 友田鎮三、主任 工學士
中山久雄、教授 工學士 原田恭介、工學士 室住熊三、助教授
工學士 伯野慶藏、加藤惣一郎
講師 工學士 安川第五郎、工學士 清山久吉、眞隅圭三 小林要三、

○旅順工科大学專門部電氣工學科

(關東州旅順新市街札幌町)

入學者資格 年齢十七歳以上 中學又は工業學校或は本校豫科を卒業し
電氣に関する各學校一覽 高工(神戸、濱松、) 明惠、旅順工專、早大理工

たるもの 學期四月始 修業年限四ヶ年
學長 事務取扱 法學士 土岐嘉平、科長 工學士 中島卓爾、
教授 工學士 元生覺太郎、工學士 及川邊、工學士 岩瀬鐵次郎、
助教授 小川久門、原豐次郎、囑託 藥學士 中尾萬三、津田雄次郎、
工學士 出原佃、中里末雄

○早稻田大學理工學部
電氣工學科

(東京府戸塚町大字下戸塚)

入學者資格 中學校第四學年終了者を附屬高等學院(修業年限三箇年)或
は官公私立高等學校卒業者を收容す、學期は四月始め三月に終る、修業
年限三箇年
學長 法學博士 磯澤昌良、學部長 工學博士 山本忠典
教授 工學博士 山本忠典、工學士 上田大助、早稻田大學工學士
堤秀夫、工學博士 澁澤元治、工學博士 密田真太郎、早稻田大學工學
士 山内弘、理學士 氏家謙曹、工學士 民野雄平、松井元太郎、
助教授 早稻田大學工學士 坪内信、早稻田大學工學士 川原田政太郎
早稻田大學工學士 高田勇雄、早稻田大學工學士 黒川兼三郎、
早稻田大學工學士 都築謙雄、助教授 藤井鹿三郎、早稻田大學工學士
大隅菊次郎、早稻田大學工學士 帆足竹治、新井忠吉、伊原貞敏
藤井鹿三郎、講師 早大工學士 市川繁彌、竹下清松、小川芳太郎、藤
田一、早稻田大學 工學士 後藤曠二、林癸未夫

○東京高等工業學校電氣化學科

(東京市淺草區藏前)

入學者資格 學期 卒業 授業料 同校電氣科に等し
校長 工學博士 吉武榮之進、科長 理學博士 加藤與五郎
教授 瀨谷準造、理學士 村山梅吉、助教授 山口幸三郎
講師 川上八十太、外科徳三、

○横濱高等工業學校電氣化學科

(横濱市大岡町)

入學者資格 中學卒業程度或は甲種工業學校學期三學期修業年限三ヶ年
校長 理學士 鈴木達治、科長 理學士 藤村利常、理學士 横山盛彰
助教授 藤川由太郎、小林那、講師 理學士 富山保

○兵庫縣立工業學校電氣科

(神戸市兵庫大關通八丁目)

入學者資格 高等小學校卒業者 學期四月始まり翌年三月終る 卒業三ヶ年
校長 三木昌吉、電氣課長 菅原登里二
教授 石引一期、中島三太郎、講師 工學士 工藤壽男

○宮城縣工業學校機械電氣科

(仙臺市米ヶ袋廣丁)

入學者資格 年齡十四年以上にして修業年限二ヶ年の高等小學校を卒業したる者 學期四月一日始 修業年限四ヶ年

校長 秋月源太郎、科長 高橋義近、主任 太田泰三、教諭 高橋義近
佐藤吉文、森田敬治、菅沼政雄、中野四代治、教師 太田泰三、

○秋田縣立秋田工業學校電氣科

(秋田市金砂町)

入學者資格 高等小學校第二學年を卒業したる者 學期四月一日に始まり翌年三月三十一日に終る 修業年限三ヶ年
校長 清水敏郎、科長事務代理 上田善吉
教諭心得 上吉原利平、柴田兼治郎、囑托 守屋登雄

○廣島縣立工業學校電氣科

(廣島市千田町)

入學者資格 本科 修業年限二箇年の高等小學校卒業者 別科高等小學校を卒業したる者又は二年以上實業に經驗を有せるもの、修業年限 本科三年四ヶ月 別科二年以内
校長 高井利五郎、科長山賀辰治
教諭 山賀辰治、山本富武、中園東、中田要三郎、
講師 (實習講師) 今村豊吉、可兒英雄、松田寅吉、吉田忠、
助手 新庄善右衛門

○福岡縣立小倉工業學校電氣科

(福岡縣企救郡板橋村篠崎)

入學者資格 高等小學校卒業者 學期毎年四月に始まり翌年三月三十一日に終る
校長 池田龍太、科長 大岡平吉、教授 小島義雄、講師 村田務

○佐賀縣立工業學校電氣科

(佐賀市水ヶ江町)

入學者資格 高等小學校卒業程度の學力を有する十四年以上十八年以下、學期四月一日始 修業年限三ヶ年
校長 加藤清一、
科長教諭 青木善之助、
教諭 美眞實之助、講師 森下建蔵、助手 西村善吉、古賀喜六、

○長野縣立長野工業學校電氣科

(長野縣上水内郡芹田村)

入學者資格 修業二ヶ年の高等小學校卒業者又は中學二年修了者 學期四月始 修業年限四ヶ年
校長 眞多令治、科長 原田正一、
教諭 阿曾福夫、太田龍之助、

○新潟縣立長岡工業學校電氣科

(長岡市東千手町)

入學者資格 高等小學校卒業 學期三學期 修業年限三ヶ年
校長 住友兼吉、科長 日向良知、
教諭 鷺尾順實、宮原道一、西澤彌一、内藤多一郎、西脇善輝
電氣に関する各學校一覽 工業 (佐賀、長野、長岡、大分、神奈川、静岡) 富山工業

○大分縣立工業學校 (大分市勢家)

入學者資格 高等小學校卒業程度の學力を有する者 學期四月始修業年限三ヶ年
校長 高木秀太郎、科長、花田虎介
教諭 平松猛夫、教諭心意 川崎實一

○神奈川縣立工業學校電氣科

(横濱市神奈川町字平尾前)

入學者資格 修業年限二ヶ年の高等小學校卒業者 學期毎年四月一日に始まり翌年三月三十一日に終る 修業年限三ヶ年
校長 秋山岩吉 教諭 上島憲次、高柳健次郎、中村源太郎、細谷實忠
教授囑託 大島重太郎

○静岡縣立静岡工業學校電氣科

(静岡市東鷹匠町)

入學者資格 本科尋常小學校卒業者 專修科高等小學校卒業者 修業年限本科五箇年 專修科二箇年
校長 三上虎太郎、科長 長井敬雄、主任 深澤幾市
教諭 高崎早二郎、講師 久津康清

○富山縣立工藝學校電氣科

(富山縣射水郡下關村中川)

入學者資格 本科尋常小學校卒業 選科技術研究志望の確實を認めたる
四四一

電氣に關する各學校一覽 工業 (字部、神奈川商工實習、熊本附屬 南滿洲) 海軍機關、東京鐵道 四四二

者 研究科本科卒業者 修業年限本科五箇年 研究科及選科共に二箇年以内

校長 伊藤宜真、教授 高木武次郎、淺見市太郎

○山口縣立宇部工業學校電氣科

(山口縣宇部市)

入學者資格 修業年限二箇年の高等小學卒業者 修業年限四箇年
校長 內海靜、科長 齋藤東、主任 師井昌夫、教授 長谷川京松

○神奈川縣立商工實習學校電氣科

(橫濱市大岡町)

入學者資格 尋常小學校を卒業したる者 學期四月一日に始り翌年三月三十一日に終る修業年限五箇年
校長 理學士 鈴木達治、主事 山本政人、科長 佐藤虎雄、講師 藤川由太郎、小林鼎、助手 武田貞雄

○熊本高等工業學校附屬工業夜學校

(熊本市黒髮町)

入學者資格 修業年限 三年の高等小學校卒業程度者
校長 工學士 三浦鍋太郎、主事 工學士 遠藤金市、主任 工學博士 野田清一郎
教諭 佐藤重延、工學士 佐々木敏一、助教諭 中富保造、工學士 奥村省三、工學士 守住有己、工學士 小出廣太郎
講師 工學士 中田末廣、島添吉藏、大津善一、

○南滿洲工業學校電氣科

(關東州大連市伏見臺)

入學者資格 修業年限二ヶ年の高等小學卒業者 修業年限四ヶ年 學期 每年四月一日に始り翌年三月三十一日に終る
校長 今泉彦
教諭 加藤博、守菊次郎、堀伊豆美、北村萬太郎、浦清爾、三浦崇夫、講師 前川和、北澤馨司、

○海軍機關學校

(橫濱市白濱)

入學者資格 中學校四學年修業程度 學期三學期修業年限三ヶ年
校長 海軍機關中將 平塚保、生徒科長 海軍機關大佐 山下鏡八郎、練習訓育 主任 海軍機關少佐 藤井逸志、
教官練習科 機關中佐 村上季彦、機關少佐 橫尾光春、機關少佐 高井順平、機關少佐 高崎聖耕、機關大尉 淺野直政、教授 生徒科 海軍機關少佐 武內真吉、海軍機關大尉 澤達、理學士 工學士 玉井五岳、理學士 佐野慶造、理學士 白坂義太郎

○東京鐵道局教習所

(東京市芝區汐留町)

校長 吉田浩、主任 龜川健一
講師 山下雅實、田誠、高原匠、田中三郎治、大竹三七郎、永田盛三、橫山見道、廣瀬一、蓮沼智三、太田金彌、柴原武、小林光茂、青木公平、細田信一、野口順一郎、近藤國五郎、菟田亦三、大島鏡、西山晴、是永英雄、井上德次郎、中川齊、野村赫次、小松代治三、藤屋暢、城幸

助、松崎則壽、武田量華、近藤熊太郎、今泉正惠、荻原道三郎、木村英太郎、本日本太郎、坂登浪八、高木時雄、足羽忠道、毛利德三郎、石橋五郎、佐藤進、中島昌夫、谷津鐵之助、柳田照吉、佐々國雄、山東紀一、木庭徳治、紅林猛雄、古賀米吉、篠原重也、高山直通、枝川壯、山本盛赤司繁太郎、近藤久吉、濱田補治、石田竹太郎、アーネスト、ウキルソ、クレメント、塚本文治、金井彌四郎、東寅治、松宮信一、高井計之助、清水七太郎、湯山昇、近藤正夫、龜川徳一、荒井務、筒内省三、吉川準、植植芳郎、飯田泰次郎、栗原龜吉、甲良傳次郎、岩片眞琴、久世保一、伊東平吉、池田盛國、池谷孝太郎、鈴木欣一、石橋輝雄、羽根田近三、小野金守

○遞信官吏練習所

(東京市芝公園第十三號地)

入學者資格 技術科 年齡十七歳以上二十五歳以下 電信科 年齡十六歳以上滿二十四歳以下 遞信部内に於て電信通信事務に現に六ヶ月以上従事する者又は一ヶ年以上之に従事したるもの入學試験に合格したるもの、修業年限 一ヶ年
所長 通信局長 米田奈真吉、事務官學生監 瀧本豊之助、講師 工學士 米澤興三七、小野房若、小谷雄一郎、工學士 宮井誠吉、佐伯美津留、今井田清徳、大山喜四郎、山根幸知、工學士 道田貞治、工學士 中上豊吉、工學士 小川一清、法學士 萩原大夫、石川熊治、上條清志、松尾俊太郎、舟木茂一、永井省三、松山森治、中村富士太郎、荒川大太郎、蜂谷正身、白井武、渡邊孝正、梅垣作太郎、岡野博助、今井富次、近藤十郎、佐藤庄太郎、八町太五郎、杉山悦造、伊藤豊、町田

電氣に關する各學校一覽 遞信官吏練習所、無線電信講習、東京實科工業

○社團法人電信協會管理無線電信講習所

(東京府荏原郡目黒町五)

入學者資格 中級卒業程度 學年二學期 卒業一ヶ年
校長 若宮正音、主任 城西周雄、庶務部長 工學博士五十嵐秀助、教習部長 工學博士 玉木辨太郎、會計部長 犬飼柔吉、講師 佐伯美津留、工學士 中上豊吉、伊藤豊、住々木敏郎、吉本要、工學士 小島深理學士 八代五郎藏、本郷熊吉、玉木繁吉、工學士 荒川大太郎、大月貞矣、中井金之助、吉田兵衛門、土肥友二、富岡五郎、若佐文二、田中茂次、升本茂一、近藤太郎、小松三郎、石田千太郎、澤野博、遠藤順五郎、山本新次郎、赤坂東司、鶴見次昌、小谷雄一郎

○東京府立實科工業學校

(東京市本所區林町二丁目)

入學者資格 尋常小學校卒業程度 學期四月一日に始り翌年三月三十一日に終る修業年限三ヶ年
校長 津田信良、科長 河莊平
教諭 阿部巽、野村勝一、霞泰、押元久太郎、水間玉次郎、嶋田關森太郎、宮崎長藏

○京都市立工業學校

(京都市上京區烏丸通上立賣上ル)

入學者資格 豫科第一學年 尋常小學校卒業者本科第一學年 本校豫科終了者 年齢滿十四歳以上にして高等小學校卒業者 修業年限五ヶ年
校長 高力直寛、電氣科長 工學士 竹内安之助、主任 高品増之助
教諭 高品増之助、講師 工學博士 清水義一、具野彌三

○大阪市立工業學校(大阪府北區牛丸町)

入學者資格 豫科尋常小學校卒業者 本科は本校豫科を修了したる者専修科は中學卒業者 修業年限豫科二ヶ年 本科四箇年 専修科二ヶ年
校長 杉田稔 科長 原田 正逸
教諭 鹽谷五郎、遠山倉之助、北原眞學

○大阪府立今宮職工學校

(大阪府外今宮町)

入學者資格 尋常小學校卒業程度
校長 佐藤秀也、科長 金子五郎、主任 村田喜一郎、教授 加藤佐平
田口寅夫、田邊梅次郎、馬場加吉

○北海道廳立苫小牧工業學校

(北海道苫小牧町)

入學者資格 高等小學校第二學年卒業者 修業年限三ヶ年
校長 平嶋均

○高知工業學校電氣科

(高知市北興力町上一丁目)

入學者資格 尋常小學校卒業者にて試験合格者卒業 豫科二ヶ年 本科三ヶ年 學年四月一日に始まり翌年三月三十一日に終る
校長 竹内明太郎
校長 吉崎七次郎、電氣科長 松本政良
教授 普光江隆 助教授 森田格馬

○私立三井工業學校電氣科

(福岡縣大牟田市)

入學者資格 高等小學校卒業 學期 毎年四月一日に始まり翌年三月卅一日に終る、卒業三ヶ年
校長 神作演吉、電氣科技術主任 工學士 加藤峯松
教諭 工學士 松田千之、羽開秀、篠田太郎、
講師 石崎康作、工學士 林俊香

○財團法人電機學校

(東京市神田區錦町三丁目)

入學者資格 豫科 小學卒業程度のもの 本科豫科修業者 又は中學卒業程度のもの 高等科 本科卒業程度のもの 學期 四月十一日十月十一日開業開始 修業年限 夜間豫科 本科とも各一ヶ年 高等科十ヶ月
理事校長 工學士 加藤靜夫、理事 工學士 廣田精一、工學士 原本眞吉、監事 工學士 服部碩彦、參事 法學士 佐久間正太郎

教授 工學士 岩間茂樹、工學士 井上正夫、工學士 服部碩彦、工學士 花川龜藏、工學士 大河内治、工學士 小山熊治郎、工學士 奥富綱、工學士 若目田利助、工學士 渡邊孝正、工學士 加藤靜夫、工學士 加藤謙二、工學士 加藤觀三、工學士 川島親生、工學士 梶井剛
工學士 片木久吉、工學士 米澤政治郎、工學士 高井亮太郎、工學士 高津清、工學士 德永二郎、工學士 高田勇次郎、工學士 中村富太郎
工學士 村尾榮、工學士 宮井誠吉、工學士 松瀬勇雄、工學士 福田豐、工學士 藤澤久三郎、工學士 小智小之助、工學士 齋藤正平、工學士 清水莊一郎、工學士 眞貝貫一、工學士 肥田丈夫、工學士 日高淳一、工學士 本永雄藏、工學士 森島鐵太郎

○私立工手學校電工科

(東京市京橋橋南小田原町)

入學者資格 豫科一期高等小學及中學二年修了者 同二期中學校三年修業者、本科一期中學校及師範學校其他之同等以上の程度と認定されたる學校卒業者 高等科本校電工科卒業生及入學試験合格者 學期本科及豫科毎年二月十二日に始まり六月三十日に終る、九月一日に始まり翌年一月三十日に終る高等科同上

管理長 工學博士 高松豐吉、校長 工學博士 石橋潤彦、
監事 工學博士 淺野應輔、同 工學博士 近藤仙太郎、
電工學高等科教務 主理 工學士 高津清
電工科教務 主理 工學士 中村幸之助
講師(高等科) 工學士 梶井剛、工學士 高津清、工學士 小津延之助、工學士 落合嘉五郎、工學士 丹羽保次郎、工學士 山内二郎、工
電氣に関する各學校一覽 工手學校、早大工手、東京工

○早稻田大學附屬工手學校

(東京市牛込區早稻田)

入學者資格 豫科第一學期尋常小學校卒業者若くは之と同等以上の學力
を有する者、豫科第二學期中學校第二學年修了の者若くは此と同等以上の學力を有する者、豫科第三學期中學校第三學年修了の者若くは此と同等以上の學力を有する由、本科第一學期中學校第四年修了の者若くは之と同等以上の學力を有する者、學期二月及八月、修業年限三ヶ年(六期に分つ)
校長 理學博士 德永重康、主事土屋詮教、主任 工學博士 山本忠興
講師 早稻田大學工學士 大隅菊次郎、早稻田工學士 坪内信、武内修三郎、工學士 藤井隣次、早稻田大學工學士 竹林磯次郎、早稻田大學工學士 井上邦治、早稻田大學工學士 寺澤信計、早稻田大學工學士 三村宗一、早稻田大學工學士 益子充、長岡乙次郎、堀江貞治郎、上田大助、青江隆二、水船克之、都築謙雄

○私立東京工學校電氣科

(東京市神田區三崎町一ノ三)

入學者資格 小學卒業生豫科一期に、豫科一期修了者中學三學修了者は

電氣に關する各學校一覽 東京商工、東京工科、中央工學、岩倉鐵道

四四六

備科第二期に、本校備科修了者中學校師範學校專門學校入學檢査合格者等は第二期に本校電氣部本科卒業者及多年實地經驗者は高等科に入學許可す、學期備科一、二期本科一、二期 高等科甲乙兩組各期各組共各半

入學者資格 備科第一期尋常小學校卒業者 本科第一期中學卒業程度、學期每年三月一日及九月六日開始 卒業二ヶ年
校長 子爵 梅小路定行、主任 工學士 前原助市
講師 今島博行、工學士 丹羽保次郎、工學士 別宮貞俊、長南主税、工學士 小笹進、工學士 春日屋關男、上條清志、工學士 高澤康吉、工學士 堤正岡、工學士 黒柳謙吉、工學士 齋藤正平、工學士 小山熊次郎、松本顯雄、齋藤信治、工學士 木多勲一郎、滿田清剛、工學士 庄司務、工學士 神保成吉、島村勝三

○私立東京商工學校電氣科

(東京市神田區仲猿樂町五)

入學者資格 備科第一期尋常小學校卒業者 備科二期 本校備科一期修了者高等小學校卒業者 備科三期本校備科二期修了者中學三年は又四年修了者 本科一期本校備科修了者中學校師範卒業者、本科二期、本科一期修了者高等科卒業者、學期四月一日より 九月三十日に至る
自十月一日至翌年三月卅一日
修業年限二ヶ年 備科一ヶ年本科一ヶ年高等科一ヶ年
校長 山下谷次、幹事 福原全三郎
講師 工學士 中村富士太郎、沼津秀夫、工學士 神谷貞夫、工學士 中村富士太郎、丸山鶴、富島世四男、工學士 藤井龍次、淺尾一郎、工學士 田中仙之助、櫻澤圭太郎、南力松

○私立中央工學校電氣科

(東京市神田區猿樂町五)

入學者資格 第一期尋常小學校六年 第二期中學第三年修了者、第三期中學卒業高等科本校卒業者 本校程度工業學校卒業者 學期每年三月一日に始り八月卅一日に終る九月一日に始り翌年二月末日に終る 高等科本科と同じ卒業本科二ヶ年高等科一ヶ年
校長 林健作、電氣科教務主任 工學士 大畑源一郎、幹事長 花和安年 幹事 松本小七郎、講師 工學士 梶井剛、工學士 山根幸人、浦川親真、工學士 永雄節郎、工學士 堤正岡、工學士 沼田七次郎
入學者資格 備科第一期尋常小學校卒業者 備科第二期中學學校第二學年修了者、本科第一期中學第四學年修了者

○私立岩倉鐵道學校電氣科

(東京市下谷區上車坂町五七)

入學者資格 備科第一期尋常小學校卒業者 備科二期 本校備科一期修了者高等小學校卒業者 備科三期本校備科二期修了者中學三年は又四年修了者 本科一期本校備科修了者中學校師範卒業者、本科二期、本科一期修了者高等科卒業者、學期四月一日より 九月三十日に至る
自十月一日至翌年三月卅一日
修業年限二ヶ年 備科一ヶ年本科一ヶ年高等科一ヶ年
校長 山下谷次、幹事 福原全三郎
講師 工學士 中村富士太郎、沼津秀夫、工學士 神谷貞夫、工學士 中村富士太郎、丸山鶴、富島世四男、工學士 藤井龍次、淺尾一郎、工學士 田中仙之助、櫻澤圭太郎、南力松

○私立名古屋電氣學校

(名古屋市中區新榮町三丁目)

入學者資格 備科第一期尋常小學校卒業以上 本科は中學校卒業者 學期備科四月、十月、夜間部十月、四月 修業年限三ヶ年
校長 後藤壽三郎、校長 工學士 月野正五郎
講師 工學士 村田善、工學士 大矢榮四郎、青木榮吉、吉田豪吉、白井銀壽、工學士 坂田章、工學士 吉村貞二、永井新一郎、前田房吉、岩井廣一、和田信次、風間太郎、牧常彦、原口寛吉、石川準治、中島輝石、石井龍三、黒原楠次郎、磯部八十三、

○九州電氣工學校

(福岡市大字町二ノ二六 電氣之友社九州出張所内)

入學者資格 同上 學期前同上
理事長 九大教授電氣學會九州支 長 工學博士 陣矢 一
理事 同電氣科主任主任技術者試驗案委員 工學博士 荒川 文六
理事 東邦電力顧問九州鐵道取締役 工學士 川與四吉
理事 安川電機取締役電氣協會九州支部長 工學士 安川第五郎
理事 九大教授 工學博士 森 兵 吾
理事 電氣試驗所福岡出張所所長 工學士 宮崎鐵太郎
理事 兼 記長電氣之友社九州出張所主任 工學士 藤田 重
村橋 卓郎

○私立關西商工學校電氣工學科

(大阪府西成郡鷺洲町大仁)

入學者資格 尋常六年卒業者、學期每年二月九月に授業開始卒業二ヶ年
校長 工學博士 平賀義美
講師 工學士 廣瀬亞夫、工學士 大島英、理學士 桑田敬治、佐々木富五郎、工學士 保壽康泉、工學士 上妻博、理學士 佐藤林藏、工學士 電氣に關する各學校一覽 電氣工學講習所、關西商工、名古屋電氣 九州電氣工學

四四七

總長 公爵岩倉具榮、校長 子爵 曾我祐準
講師 工學士 片木久吉、工學士 落合嘉九郎、工學士 春日屋關男、沼津秀夫、櫻澤圭次郎、工學士 中村富士太郎、工學士 石井直、笹田政治、井藤昌之、星野豊秋、吉川貞作、富田卯平、工學士 賀田玄三、大島居信光、小野寺長、布村寛、工學士 勝本清藏、工學士 山下善太郎、佐藤喜七、鈴木勇

○私立電氣工學講習所

(京都市上京區吉田町京都帝國大學工學部電氣工學教室内)

入學者資格 中學校及私立工業學校卒業者 學年每年十月に始り翌年九月に終る 卒業二ヶ年
代表理事 工學博士 青柳榮司、生徒監督 關野彌三
講師 工學士 松田長三郎、理學士 工學士 上林一雄、工學士 加藤信義、工學博士 清水義一、工學博士 本野享、工學士 七里義雄、工學士 馬場齊吉、工學士 阿部清、工學士 松村繁太郎、堤孝吉、工學士 加藤卯之助、工學博士 中澤貞夫、同 大藤高彦
同 大竹太郎、工學士 井上昇、工學士 樋口貞三、工學士 高橋逸夫

電氣に関する學會及協會一覽

○工學會(東京市京橋區山城町十五番地)

創立 明治十二年十一月。大正十一年八月定款變更認可を得て我國工學界に前例なき各學會協會等の團體を會員の主たるものとする工學各會統一聯絡の機關となれり。即ち社団法人日本鐵業會、社団法人日本鐵鋼協會、社団法人土木會、火兵學會、燈房冷蔵協會、社団法人造船協會、社団法人建築學會、工業化學會、社団法人電氣學會、電信電話學會、機械學會、社団法人照明學會を會員とせり。

目的 本會は工學に關係ある學會及協會の聯絡を圖り其各會に共通の事項を研究處理し我邦の工學工業及工藝を振起するを目的とす

役員 理事長 古市公威、理事 田中隆三、曾福達藏、加茂正雄
評議員 田中隆三(日本鐵業會々長) 野呂景義(日本鐵鋼協會代表)
古市公威(土木會代表) 種子田右八郎(火兵學會代表) 曾福達藏(燈房冷蔵協會代表) 山本開藏(造船協會々長) 中村達太郎(建築學會々長) 佐伯勝太郎(工業化學會々長) 中原岩三郎(電氣學會々長) 稻田三之助(電信電話學會々長) 加茂正雄(機械學會代表) 青柳榮司(照明學會々長)

○電氣學會(東京市麴町區有樂町三丁目三番地)

創立 明治二十一年
目的 電氣學術、電氣工業又は電氣技術に爲志なる者協同して之が振起

○日本電氣工藝委員會

(東京市麴町區有樂町三丁目三番地)

創立 明治四十三年五月

目的 電氣學會に屬し電氣機械器具材料等の名稱統一及標準制定に關する諸種の事項を調査するを以て目的とす

を圖り且つ之に關する智識を交換するを以て目的と爲す

役員會長 青柳榮司、副會長 太刀川平治、稻田三之助、庶務幹事 横山英太郎、岡部榮一、會計幹事 杉温平、工藤正平、編輯幹事 丹羽保次郎、米澤與三、竹内壽太郎、瀧藤泉二、常議員(府下)伊藤奎二、波多野友江、利根川守三郎、小平浪平、吉原重成、横山政二、中村幸之助、野村孝、鯨井恒太郎、前原助市、益田元亮、小早川常雄、黄金井晴正、密田真太郎、常議員(地方)馬場桑夫、友田鐵三、大岩弘平、小倉公平、尾形次郎、安川第五郎、八木秀次、降、芳郎、古川與四郎、近藤茂、川崎省三、平山毅、本野亨、關口壽
▲東京支部 東京市麴町區有樂町三ノ三電氣學會内(支部長中村幸之助)
▲關西支部 大阪北區堂島中二の九中央電氣俱樂部内(支部長大岩弘平)
▲北九州支部福岡九州帝國大學工學部電氣工學教室内(支部長尾形次郎)
▲關東支部 仙臺市東北帝國大學工學部電氣工學教室(支部長平山毅)

○照明學會(東京市麴町區有樂町一ノ五)

創立 大正五年十月

目的 照明に關する研究を爲し其應用並普及を圖るを以て目的と爲す

役員會長 中原岩三郎、副會長 中村清二、密田真太郎
評議員(東京支部選出) 板橋盛俊、萩原幸吉、丹羽保次郎、榊島禮吉、吉原重成、室田半之助、内田四郎、鯨井恒太郎、前原助市、藤井鐵也、清水與七郎、石川安太、伊藤奎二、太田二郎、小川榮次郎、加藤俊二郎、加藤醇夫、司城正木、内田祥三、納富馨一、前田道樹、古屋五郎、箕原勉、平野利貞
評議員(關西支部選出) 岩橋武之助、加藤森男、上林一雄、米田徳三郎、立原任、黒田豊、降矢芳郎、小林徹、荒川文六、木村駒吉、三崎省三、關口壽、市來崎佐一郎、石川芳次郎、飯田憲、西川喜計、大戸武之大混四郎、若林信明、武田吾一、松田長三郎、本野亨

▲東京支部 東京市麴町區有樂町一ノ五 理事 密田真太郎、高津清
▲關西支部 大阪市北區堂島中二丁目 理事 大島弘義、馬場齊吉

○社団法人電信協會(東京市外目黒村下目黒)

創立 明治二十五年十二月

目的 電氣通信事業に關する學術技術、法理及擴張整理の事を講究するの目的を以て電信協會々誌を發行す、近年無線電信講習所を設く

役員會長 若宮正音
商議員 五十嵐秀助、石井理一、犬飼柔吉、池田十三郎、稻田三之助、加英三郎、島山敏行、利根川守三郎、大井才太郎、小谷雄一

役員會長 渡邊元治、副會長 太刀川平治
理事 村尾榮、會計幹事 高津清、委員 市來崎佐一郎、稻田三之助、島瀨右一、利根川守三郎、川口青三郎、立原任、納富馨一、山川義太郎、山崎四郎、降矢芳郎、兒玉學、近藤茂、青柳榮司、渡邊玉樹、吉原重成、鯨井恒太郎

特別委員 名稱調査委員會

委員長 肥田丈夫、幹事 加藤謙二、鈴木壽傳次

電線標準調査委員會

委員長 兒玉學、幹事 横山政二、前原助市

發電機電動機變壓器標準調査委員會

委員長 納富馨一、幹事 笠井完、黄金井晴正

電氣計器標準調査委員會

委員長 高津清、幹事 相馬潤二、神保成吉

電氣器具標準調査第一委員會

委員長 太田原俊、幹事 工藤正平

電氣器具標準調査第二委員會

委員長 山崎四郎、幹事 別宮貞俊、日澤剛太郎

「シムホル」調査委員會

委員長 箕原勉、幹事 丹羽保次郎

電球標準調査委員會

委員長 山川義太郎、副委員長 矢芳郎、幹事 高津清、藤井鐵也

○鐵塔標準調査委員會

委員長 中原岩三郎、幹事 岡部榮一、高橋三郎

電氣に関する學會及協會一覽 (鐵塔標準調査委員會、照明學會、電信協會)

電氣に関する學會及協會一覽 (電信電話學會、遞信協會、電氣協會)

小田柿捨次郎、若宮正音、若宮貞夫、神谷貞廣、影山鏡三郎、河内研太郎、勝田銀次郎、川住鏡四郎、米田奈良吉、田代常、田中次郎、田邊治通、玉木辨太郎、高原傳三郎、長崎英造、中谷弘吉、内田信也、久米金彌、桑山鏡男、山下龜三郎、松方幸次郎、松永武吉、深尾隆太郎、小森七郎、淺野應輔、青木大三郎、青山忠治、青山鏡郎、淺野真三、天岡直嘉、岸本兼太郎、湯川寛吉、宮崎清則、三宅福馬、鹽田泰介、四井嘉一郎、肥後八次、平塚米次郎、鈴木壽傳次、須田利信

○電信電話學會

(東京市京橋區遞信省電氣試驗所内)

創立 大正六年五月

目的 電信電話に関する學術技藝の講究知識の交換を爲し、且つ之に關する事業の振興を以て目的とす

役員會長 (缺)

幹事 伊東輝藏、石川弘三、小野房若、横山英太郎、岡田勉次郎、中上豐吉、北村令司、南崎莊吾、肥田丈夫、鈴木壽傳次、地方幹事 東京小野房若、大阪 大岩弘平、熊本 樺島一、仙臺 大山喜四郎、札幌 星野貞治、名古屋 西脇吉久、廣島 兒島牛五郎、朝鮮 飯倉文甫、臺灣 山本三太郎、滿洲 岩瀬敏次郎、樺太 長島喜四郎、庶務委員 上條清志、古林 博、内藤助治、豊田真藏、石井鐵五郎、森井光享

○遞信協會 (東京市京橋區木挽町遞信省構内)

創立 明治四十一年

目的 遞信事業に関する書籍及誌の發行其他の方法に依り知識の普及

を圖り併せて適當の方法に依り會員及遞信事業に従事する者の慰藉救済及獎勵を爲すにあり
役員總裁 子爵 前田利定、副總裁 若宮貞夫、會長 米田奈良吉
評議員 宮崎正男、桑山鏡男、影山鏡三郎、小森七郎、天岡直嘉、杉精三
理事 神谷昌雄、米澤與三三、香西俊雄、三宅福馬、平塚米次郎、幹事 稻田三之助、今井田清徳、島山敏行、島瀧右一、大橋八郎、高津清、堀正義、内田四郎、野添愛香、野本正一、青山忠治、最所文二、淺澤元治
關正雄

○社團法人電氣協會

(東京市麹町區有樂町一ノ五)

創立 大正十年十月十四日 (社團法人電氣協會の前身は日本電燈協會と稱し明治廿五年四月の創立に係り明治廿八年五月日本電氣協會と改稱せしが大正三年三月分離して大阪に中央電氣協會の出現となり次で福岡に九州電氣協會の設立を見るに至りしが大正十年十月三電氣協會の合併に依り社團法人電氣協會となり)

目的 電氣事業の進歩發達を圖るを以て目的とす
會長 上野吉二郎、副會長 三崎省三、同 松永安左衛門
常務理事 立原任、理事 益田元亮、同 塚田正一、同 鷺見 司、同 藍川清成、同 井原外助、同 宮田兵三、同 田中博、同 納富繁一、同 下出民義、同 池尾芳藏、同 海塚新八、同 草野平、同 平野萬四郎、同 安川第五郎、監事 立川龍、同 木村駒吉、同 梅谷清一

▲關東支部 東京市麹町區有樂町一ノ五 (支部長 納富繁一)
▲關西支部 名古屋市中區新柳町 (支部長 下出民義)
▲東海支部 東邦電力關西支社内 (支部長 梅谷清一)

▲關西支部 大阪市北區堂島中二ノ九 (支部長 池尾芳藏)
▲中國支部 廣島市大手町廣島電氣會社内 (支部長 海塚新八)
▲九州支部 福岡市天神町東邦電力九州支社内 (支部長 安川第五郎)
▲東北支部 福島市西町福島電燈會社内 (支部長 草野平)
▲北海道支部 札幌市札幌水力電氣會社内 (支部長 平野萬四郎)

○日本鑛業會 (東京市京橋區加賀町十五、六番地)

創立 明治十七年十一月

目的 鑛業に関する學術の進歩並に實業の發達を謀るに在り

役員會長 田中隆三

理事 井上荒之助、倭國一、香村小録、監事 桂辨三、米倉清族
毎月一回會誌發行

○工業化學會 (東京市神田區錦町一丁目二番地)

創立 明治三十一年三月

目的 同志者相會し工業化學の進歩普及を以て目的とす

役員會長 佐伯勝太郎、副會長 山崎基五郎

評議員 石川一郎、大島義清、井上仁吉、宇佐美桂一郎、内田壯、越智主一郎、梶原眞平、藤井光藏、龜島徳平、喜多源造、牧銳夫、庄司務、田中芳雄、内藤游、水田政吉、永井彰一郎、龜山直人、木村英二郎、黒田修三、近藤清治、篠崎英之助、莊司市太郎、中川壯助、長屋脩吉、西田博太郎、野口寅之助、藤野鑑造、松井元太郎、松原行一、山村銳吉、▲九州支部 (幹事長宇佐美桂一郎) (月刊雜誌工業化學雜誌を發行す)

電氣に関する學會及協會一覽

(日本鑛業、工業化學、帝國發明、工業改良)

○帝國發明協會

(東京市麹町區有樂町一丁目一番地)

創立 明治三十八年七月

目的 工業所有權の發達及其完全を圖るに在り

役員會長 阪谷芳郎、副會長 大谷嘉兵衛、同 團琢磨、同 久米金彌
專務理事 宿利英治、理事 飯田藤三郎、星野錫、岡崎正也、吉武榮之進、高松豊吉、中松盛雄、内村達次郎、山口貴雄、山崎龜吉、松浦和平
牧田環、淺野應輔、淺村三郎、桐島保一、湯淺藤市郎、鹽原又策
監事 窪田勘六、寺島昇、御木本幸吉、毎月一回雜誌「發明」を發行す

○工業改良協會

(東京市外西區鴨宮仲二六六八)

創立 明治四十一年九月

目的 機械工業の改良發達を圖り之に伴ふ機械器具の發明改良を促すに在り

役員會長顧問 阪谷芳郎
理事 大田黒重五郎、中原岩三郎、内村達次郎、山口辰彌、山田銈太郎
松方幸次郎、岸敏二郎、關守造
主事 内山正居 毎月一回雜誌「工業」を發行す。

○機械學會 (東京市京橋區山城町十五番地)

創立 明治三十年六月

目的 會員相協同して機械に関する學術技藝の進歩を圖り且つ知識を交

電氣に関する學會及協會一覽

換するを以て目的とす

役員會長 斯波忠三郎、副會長 大石録吉、根岸政一、主計 高洲清二、堤止義、編輯 榎原豊太郎、山内不二雄、沖巖、評議員 朝倉希一、關口八重吉、松浦和乎、内丸最一郎、澁川權八、杉村鶴造、笹本菊太郎、杉田萬太郎、伊東榮藏、内村達次郎、杉村伊兵衛、長谷川正五、遠藤政直、横山勝任、森彦三、秋山正人

○日本鐵鋼協會(東京市芝區烏森町四番地)

創立 大正四年三月
目的 鐵及鋼に関する學術經濟其他一切の問題を研究調査し本邦に於ける諸事業の改良發達を期するにあり

役員會長 倭國一
理事 香村小録、野呂政義、今泉嘉一郎、鹽田泰介、評議員 四十名、月刊雜誌「鐵と鋼」を發行す

○帝國鐵道協會

(東京市麹町區有樂町一丁目一番地)

別立 明治三十一年十一月
目的 鐵道事業の改良進歩を實け兼て會員の親睦を圖るを以て目的とす
役員會長 野村龍太郎、副會長 井出繁三郎、尾 渡邊嘉一
監事 廣田理太郎、理事 井出繁三郎、小澤信之甫、大村鶴太郎、渡邊嘉一、笠井愛次郎、大道良太、高洲清二、谷口守雄、武和三郎、中川正左、長尾半平、野村龍太郎、山之内一次、松本幹一郎、古川阪次郎、五島慶太、岸敬二郎、三好重道、杉浦宗三郎、鈴木寅彦、書記長海野力太郎

○土木學會(東京市麹町區有樂町二丁目一番地)

創立 大正三年十一月
目的 土木工學の進歩及土木事業の發達を圖るを以て目的とす
役員會長 古川阪次郎、副會長 吉村長策、中山秀三郎
常議員 安藝香一、上野有芳、大村鶴太郎、阪田直明、中川吉造、原全路、富田保一郎、牧彦七、主事 井上秀二、生野國六
(雜誌土木學會發行)

○造船協會(東京市京橋區山城町十五番地)

創立 明治三十年九月
目的 本會の目的は船舶全般の學術技藝を考究し其發達を圖るにあり
役員理事(會長) 山本關藏、理事編輯主任 末廣恭二、理事(主事)藤島範平、同(主計)平賀讓、同 濱田評、監事 今岡純一郎、同 斯波忠三郎、評議員 十八名

○暖房冷蔵協會

(東京市京橋區山城町十五番地)

創立 大正六年七月
目的 會員相協同して暖房換氣乾燥冷凍製氷並に其他の建築衛生に関する學理及工業の研究發達を圖り且之を奨励保護するにあり
役員會長 加茂正雄、副會長 大熊喜那、同 内村達次郎

○中央電氣俱樂部

(大阪市北區堂島中二丁目九)

創立 大正三年十一月
目的 電氣業者及之に關係ある者會合し電氣事業進歩發達の途を講じ且相互の和親を圖るを以て目的とす
役員 理事長 宮崎敬介
理事 井原外助、小林龍、井上龜之助、監事 島崎登吉、大島弘義

○社團法人日本工業俱樂部

(東京市麹町區永樂町二丁目一番地)

創立 大正六年四月
目的 同社團は工業家の連絡を鞏固にし新業の發展を圖ることを目的とする公益法人とす
役員 理事長 團琢磨
專務理事 大橋新太郎、和田豊治、中島久萬吉、堀誠之助、理事 磯村豊太郎、井上公二、服部金太郎、大川平三郎、神戸舉一、門野重九郎、内藤久寛、伊東米治郎、喜多又藏、中村房次郎、植村澄三郎、山本徳二郎、藤原銀次郎、藤山雷太、福澤桃介、有賀長文、木村久壽彌太、宮島清次郎、白石元治郎、諸井恒平、監事 村井吉兵衛、安川敬一郎、安田善三郎、三井元之助、藤村開作

○社團法人電氣俱樂部

(東京市麹町區有樂町一ノ五)

創立 大正十一年三月
目的 本俱樂部は會員相互の親睦を圖り電氣事業の改良進歩を實くするを以て目的とす
役員 理事長 上野吉二郎
常務理事 立原任、理事 池上圭一、田村貫一、池田亮次、野村孝、石川六郎、納富繁一、萩原孝吉、山崎四朗、榊島禮吉、益田元亮、鈴木元太、太刀川平治、杉野文六郎、監事 矢島富造、關口善吉、(評議員四名)

○工政會(東京市京橋區山城町十五番地)

創立 大正七年三月

目的 本會は那家發展の基礎工業に在りその信條の下に團結し工業の獨立を確保せんが爲め工業家の連絡を完うし工業に関する組織及び行政の刷新を遂行し、工業教育の振興に努め、國家的緊急問題を討議して國民を指導し當局を誘掖するの任に當らん

理事長 大河内正敏、常務理事 倉橋藤治郎、理事 丹羽勘彦、小川織三、塚本靖、安田昌、鹽田泰介、平野泰

電氣に関する學會及協會一覽

(工政會、電氣俱樂部、中央電氣俱樂部、日本工業俱樂部)

電氣雜誌及新聞社一覽

合資 電氣之友社 東京市京橋區南金六町六番地 電話銀座二五二五番 八五七番 長二四番
 無限責任社員代表者 發行兼編輯人 東京市京橋區南金六町六番地 加藤木重敬
 編輯主任 東京市芝區愛宕町一ノ二 (工) 平野利貞
 出版責任社員 東京府下大森不入斗四七〇 湯野尻 初太郎
 ▲電氣之友 每月一日 十五日 二回發行 定價一冊四拾錢
 ▲月刊 明治二十四年八月
 ▲電氣書籍出版
 △川張所 大阪府北區堂島中二丁目三(電話北一九〇六)
 福岡市大名町二ノ二六

合資 電界社 大阪府北區若松町二六番地 電話北二二〇一
 發行兼編輯人 大阪府下豐能郡岡町伊丹通一丁目七〇 中島盛利
 編輯主任 大阪府西區鶴町二丁目一區十一號 原田恭敬
 ▲電氣界 每月一回十五日發行 定價一冊金參拾五錢
 ▲月刊 明治四十四年十一月
 ▲電氣旬報 每月三回一ノ日發行 刊大正參年八月 定價一部拾錢
 △出張所 東京市麻布區谷町六一 (電話芝六二番) 長谷川由次郎

電業世界社 東京市京橋區銀座三丁目拾八番地
 電話京橋五〇一五番
 電氣雜誌及新聞社一覽

代 表 者 東京市麻布區本村町一六 矢野信三郎
 發行兼編輯人 東京府下西大久保五〇 岡崎榮衛
 編輯主任 東京市京橋區南金六町六番地 加藤木重敬
 ▲電業世界 每月一回十五日發行 定價一冊參拾錢
 ▲月刊 明治四十二年十一月

電氣評論社 京都市烏丸通今出川下 電話上二三三八番
 代 表 者 京都市烏丸通今出川下 赤羽四郎
 編輯主任 京都市上京區烏丸通 柳榮司
 ▲電氣評論 每月一回十日發行 定價壹冊金五拾五錢
 ▲月刊 大正二年一月
 ▲支局 東京市麻布區新龍土町一

株式 電氣社 東京市神田區錦町三丁目十八番地 電話神田三一〇〇(三)三一〇(三)三一〇(三)三一〇(三)
 代 表 者 東京市本郷區元町二丁目六六 (工) 加藤靜夫
 編輯主任 東京市麻布區本村町一四五ノ六 浪岡具雄
 ▲電氣新報 每月一回一日發行 定價一冊金四拾五錢
 ▲月刊 大正三年十一月一日
 ▲電氣書籍出版
 ▲月刊 明治四十四年十一月三日

電氣之友社發行電氣書

工學博士太刀川平治君著 米國の水力電氣 定價四拾七錢 送料各參拾六錢	再上藤田經定君著 訂藤田電燈學 上卷六拾六錢 下卷六拾六錢 送料各參拾六錢	選信者電氣試驗所編纂 大正電氣試驗所報告 定價五拾四錢 送料各參拾六錢	九年電氣試驗所報告 定價五拾四錢 送料各參拾六錢	十年電氣試驗所報告 定價五拾四錢 送料各參拾六錢	工學士小山柳一君著 小水力電氣 中卷四拾七錢 上卷四拾七錢 送料各參拾六錢	工學博士中山秀三郎君著 選信者電氣試驗所編纂 選信者電氣試驗所報告 定價五拾四錢 送料各參拾六錢	廣島高等工業學校教授 久保進君著 發電所附原動機 上卷四拾八錢 下卷四拾八錢 送料各參拾六錢	工學士實來勇四郎君著 交番電流のウキクトル應用 定價四拾七錢 送料各參拾六錢	工學士福田豐君著 電燈及照明 再訂上卷四拾七錢 下卷四拾七錢 送料各參拾六錢	工學士福田豐君著 改訂三版 簡易電燈照明 定價四拾七錢 送料各參拾六錢	照明學會編纂 第二回照明講演集 定價四拾七錢 送料各參拾六錢	東京市電氣局長 長尾平君著 東京市電氣局長 荻澤登一君著 東京市電氣局長 荻澤登一君著 電燈と照明の應用 定價四拾七錢 送料各參拾六錢	東京高等工業學校教授 山本勇君著 直流交流電氣機械實驗法 定價參圓五拾錢 送料各參拾六錢
濱松高等工業學校教授 中島友正君著 電氣理論及機械 前編壹圓八拾錢 後編壹圓九拾錢 送料各參拾六錢	工學博士大竹太郎君著 改訂三版技術者用高等數學 定價參圓八拾錢 送料各參拾六錢	廣島高等工業學校教授 久保進君著 高真空並其作成裝置 定價參圓八拾錢 送料各參拾六錢	電氣之友社長 加藤木重敬君著 日本電氣事業發達史 定價四圓五拾錢 送料各參拾六錢	電氣之友社編輯部編纂 大正十二年電氣年鑑 定價四圓五拾錢 送料各參拾六錢	電氣之友社編輯部編纂 電氣工作物規程 定價四圓五拾錢 送料各參拾六錢	附電氣工事規程改正要旨(前原選信技師述) 工學博士荒川文六君著 工學士岡田豐君著 定價四圓五拾錢 送料各參拾六錢	電氣の應用と其本體 高原傳三郎君 中山一郎君 石川弘三君合著 定價五拾五錢 送料各參拾六錢	訂正增補 最新電話學 工學士若目田助君 工學士志田文雄君共著 定價四圓五拾錢 送料各參拾六錢	交換機働作及障礙修理法 工學士若目田助君 工學士志田文雄君共著 定價四圓五拾錢 送料各參拾六錢	無線電信電話のはなし 選信技師 伊東敬一君著 定價七拾錢 送料各參拾六錢	最新電信 定價七拾錢 送料各參拾六錢		

電氣之友社發行 東京市京橋區南金六町六番地 電話銀座二五二五番 八五七番 長二四番

大阪 區北區堂島中二丁目三番地 電話北一九〇六
 京都 區西區錦町三丁目十八番地 電話神田三一〇〇(三)三一〇(三)三一〇(三)
 東京 市本郷區元町二丁目六六番地 (工) 加藤靜夫
 東京 市麻布區本村町一四五ノ六番地 浪岡具雄
 東京 市神田區錦町三丁目十八番地 電話神田三一〇〇(三)三一〇(三)三一〇(三)
 東京 市本郷區元町二丁目六六番地 (工) 加藤靜夫
 東京 市麻布區本村町一四五ノ六番地 浪岡具雄

電氣雜誌及新聞社一覽

編輯人 東京市神田區錦町三ノ一八 堀 長松
發行人 東京市麻布區本村町一四五ノ六 瀨岡 具雄
△出張所 大阪市南區天王寺上ノ宮町五三三六(電話南七八三八)

發電水力研究会 東京府下大井町二二五七番地 田中三次郎

代 表 者 東京府下大井町二二五七
編輯兼發行人 東京府下大井町二二五七
△電化(發電水力改題) 毎月一回一日發行
大正四年三月

財團工業教育會 東京市神田區三崎町一丁目三番地
電話神田 四〇三〇番、四〇七〇番、四〇七〇番

代 表 者 東京市麴町區一番町五 (工) 若目田利助
編輯主幹 東京府下高田町雜司ヶ谷五九三 小林市司
發行 毎月一回一日發行 定價一冊五拾錢

▲現代之電機 毎月一回一日發行 定價一冊五拾錢
△創刊 大正四年四月 △電氣書籍出版

電氣公論社 大阪市北區堂島中二丁目十二番地(電話北二六七二番)

代 表 者 京都市松原通寺町東入 藤井 佐吉
發行兼編輯印刷人 大阪府下池田町宇建石 近藤 乙吉

編輯主幹 毎月一回十五日發行 定價一冊金四拾錢
△創刊 大正六年八月 △編輯局 京都市松原通寺町東入

○支局 東京市麻布區筈町一八〇 (主任) 巨海 省吾
株式 電氣生活社 大阪市北區堂島北町三十六番地
電話北 一二六〇番 樋口 卯太郎

代 表 者 兵庫縣武庫郡大社村(香櫛園) 樋口卯太郎
編輯發行兼印刷人 兵庫縣武庫郡大社村(香櫛園) 樋口卯太郎
雜誌 スタンダード 毎月一回十日發行 定價登冊四十錢

△創刊 大正六年九月
△出張所 東京市麴町區有樂町三丁目(電話銀座三七五二番)

株式 電氣日報社 東京市麴町區内幸町一丁目五番地
電話銀座 三一七番

取 締 役 社長 麴町區有樂町一ノ三 三浦 覺支
編輯主幹 岡 敬一 取締役營業主任 淺見 齋爾
電氣日報 日刊(祭日、日曜の翌日休刊)一ヶ月一圓五十錢
△創刊 大正十年三月

△大阪支局 大阪市北區上福島町五丁目(電話土佐堀二〇三四番)

九州及滿鮮電氣界社 福岡市西區人町七十七番地
代 表 者 福岡市西區人町七十七番 岡 本 龍 巳
發行兼編輯人 毎月一回一日發行 定價登冊參拾錢

▲九州及滿鮮電氣界 毎月一回一日發行 定價登冊參拾錢
△創刊 大正十一年三月

電通社 東京市赤坂區青山南町一ノ三六番地
代 表 者 東京市赤坂區青山南町一ノ三六 巨海 省吾
發行兼編輯人 毎月一回二十日發行 定價登冊四拾錢
▲交通電氣 毎月一回二十日發行 定價登冊四拾錢
△創刊 大正十一年十一月

大阪通信社 大阪市南區天王寺大通四丁目三一〇九番地
代 表 者 發行兼印刷人 同上 牧 純 隆
編輯印刷人 同上
▲電氣新聞 月二回 創刊大正十二年四月(改稱)

電氣圖書一覽

(一) 電氣理論及電氣工学

Table listing books in the 'Theory and Electrical Engineering' category, including titles like '大正九年電氣試驗所報告' and authors like '藤田 經定'.

電氣圖書一覽

Table listing books in the 'Electrical Engineering' category, including titles like '應用電氣工学' and authors like '佐伯順太郎'.

○電子論 水野敏之丞 六〇〇 二七
○實用基本電氣證書 水村 駿吉 三五〇 一八

○電氣學 松本 顯雄 二五〇 一八
○電氣學及磁氣學 淺見 起平 一五〇 一三

○電氣及磁氣 若目田利助 三〇〇 二七
○電氣通論(電氣工学初等證書) 小川 貞治 二二〇 一三

○電氣通論 建築書院 一〇〇 一三
○初等電氣通論 村尾 榮 三三〇 一七

○電氣通論 電機學校 一一〇 一三
○電氣通論 大河内 治 二八〇 一八

○電氣通論 岡田 豊 一〇〇 一八
○常識電氣學 關口 定伸 一六〇 一八

○電氣學手ほどき 若目田利助 一〇〇 一八
○通俗電氣學 同 一五〇 一七

○電氣學ABC 同 二五〇 一九
○電氣の話 梅田 集義 二五〇 一二

○交流電流とマグネットの應用 實來勇四郎 三〇〇 二七
○風氏交流工の理論階梯 風 秀太郎 三八〇 二七

○變壓器及誘導電動機 第一編 交流理論 三五〇 一八
○波動振動及避雷 第二編 變壓器及誘導電動機 八五〇 二七

電氣圖書一覽

○交流理論
○交流理論
○交流理論
○交流理論(電氣工學初等叢書)

(數 冊)

○技術者用高等數學
○高等數學大意
○高等數學入門
○電氣用數學
○通俗電氣用數學
○電氣用算術
○電氣用代數及幾何
○電氣用三角法
○電氣用物理學
○計算尺使用法
○四桁の對數表

(二) 電氣測定

○電氣磁氣測定法
○電氣磁氣測定及測定器
○電氣測定器
○電氣測定器(電氣工學初等叢書)
○電氣磁氣測定(同)
○電氣計算法

(三) 原動機

○實用原動機
○蒸汽原動機
○改訂蒸汽原動機
○汽 爐
○蒸汽機及汽機
○汽機及汽機
○蒸汽機
○蒸汽機使用法
○通俗蒸汽機學講話
○蒸汽機實地取扱法
○調帶及調繩
○調帶使用法
○汽機汽機取扱問答
○改訂蒸汽機
○蒸汽機學
○蒸汽機實地取扱法
○蒸汽機學
○圖入機關用語詳解

清水與七郎上卷 四・五〇
中卷 四・五〇
下卷 五・八〇

電氣工學編輯部
關口八重吉 一・五〇
高島宗三 六・〇〇
內丸最一郎 四・五〇
關口八重吉上卷 三・五〇
下卷 三・五〇

高田 釜吉 三・八〇
岩崎 清 一・四〇
關口八重吉 一・四〇
江原 常吉 一・四〇
藤村 忠己 一・四〇
野村鉦太郎 一・〇〇
清水増太郎 一・〇〇
野津正之助 一・四〇
長澤 寸美 二・〇〇
御園重太郎 一・三〇
內丸最一郎 五・五〇
斯波忠三郎 二・二〇
德田 武作 六・〇〇
清水増太郎 一・〇〇
村田 萬山 一・五〇
大貫 龍城 二・二〇

大正二十年電氣年鑑

○現代に於ける原動機の話
(蒸氣タービン)
○改訂蒸氣タービン
○回轉汽機
○工業叢書(回轉汽機)
(水力機械)
○水力タービン
○水力機械學
○水力學及水力機械
○工業叢書(水力機械學)
(瓦斯及石油機關)
○瓦斯及石油機關
○工業叢書(瓦斯及石油機關)
○陸用石油エンジン
○通俗瓦斯機關使用法
○瓦斯及石油機關取扱法
○瓦斯機關使用者の顧問
○瓦斯タービン

Table listing authors and page numbers for the 'Modern Internal Combustion Engines' section.

(四) 發電所

○發電所附原動機
電氣圖書一覽

久保 進 上卷 二・五〇 一八

○發電所及原動機
○汽力發電所
○瓦斯力發電所
○發電所
○汽力發電所(電氣工學初等叢書)
○發電用水力原動機
(水力電氣)
○小山水力電氣
○發電水量
○水力電氣
○最近の水力電氣
○最近の水力電氣
○發電水力
○水力發電所

Table listing authors and page numbers for the 'Power Stations' section.

○水力工事編
○水力電氣鐵筋混凝土管設計及工作法
○水力事業論
○米國水力電氣

電氣圖書一覽

(五) 電力轉送及配電

○特別高壓送電線路ノ研究 太刀川平治 八・五〇 二七
 ○高壓絶縁論階梯 鳳 秀太郎 四・〇〇 二七
 ○電力輸送並配電 森 秀 二・〇〇 一八
 ○長距離電力輸送法 山崎 四期 二・五〇 一八
 ○架空線路建築一班 若目田利助 八五 六
 ○配電工學(電氣工學初等叢書) 建築書院 一・〇〇 六
 ○電力輸送(同) 建築書院 一・〇〇 六
 ○電燈及配電 勝守 亮二 一・五〇 一五
 ○架空送電線路用鐵塔の強度計算法 早川 富正 二・五〇 二二
 ○電線計算表 電氣工學編輯部 五〇 二

(六) 電燈證明

○再訂電燈及照明 福田 豐 四・〇〇 二七
 ○簡易電燈照明 上卷 三・五〇 二七
 ○第一回照明學講演集 下卷 一・八〇 一八
 ○第二回照明學講演集 福田 豐 二・七〇 二七
 ○電燈及照明(電氣工學初等叢書) 照明學會 三・七〇 二七
 ○電燈及照明 建築書院 一・〇〇 一三
 ○電燈 藤井 隣次 三・五〇 二七
 ○電燈及燈火照明工學 若目田利助 二・〇〇 一七
 ○電燈 內坂 素夫 二・五〇 二七
 ○高真空並其作成裝置 久保 進 一・八〇 一三

(七) 電氣鐵道

○電氣鐵道 井上登太郎 一・八〇 八
 ○電氣鐵道 米澤政治郎 三・二〇 二一
 ○電燈及電氣鐵道 若目田利助 一・四〇 二二
 ○電市及電氣鐵道 阪本 陶一 三・〇〇 二七
 ○電氣鐵道 小川榮治郎 一・二〇 一三

(八) 電氣機械及器具

○電氣理論及機械 前篇 中篇 後篇 中島 友正 二・五〇 二七
 ○電氣機械設計 大鷹 恒一 三・〇〇 二七
 ○直流通電機試驗法 山本 勇 一・七〇 一五
 ○直流通電機の故障と取扱法 馬場澄次郎 四・〇〇 二七
 ○電氣機械試驗法 小澤 省吾 四・〇〇 二七
 ○電氣機械 前篇 清水莊一郎 三・二〇 一九
 ○同 後篇 電機學校 四・二〇 二一
 ○電氣機械及器具 加藤 靜夫 二・〇〇 一九
 ○電氣機械器具並取扱法 鈴木 航夫 二・二〇 一九
 ○增訂電氣取扱法 中條清三郎 一・三〇 二二
 ○電機設計法 中條清三郎 一・三〇 二二

○交流變壓器 佐野 志郎 三・八〇 二七
 ○直流通電機(電氣工學初等叢書) 建築書院 二・五〇 二七

(九) 電氣化學

○交流機械(同) 同 一・〇〇 六
 ○電氣機械器具圖解 同 一・五〇 六
 ○ダイナモートル愛護の策 田中 龍夫 八〇 六
 ○電機設計之應用 田中 龍夫 四・〇〇 二七
 ○小がた變壓器 山口鐵四郎 一・〇〇 二七

(一〇) 電池

○蓄電池 電機學校 一・三〇 二二
 ○一次及二次電池 宮川 三一 一・二〇 八
 ○電池(電氣叢書) 齊藤 正平 一・五〇 一七
 ○電池工學 建築書院 一・〇〇 二二
 ○蓄電池の研究 榎尾 榮 三・〇〇 二七

(一一) 電信電話

○改訂實用電信學 伊東 敬一 一・六〇 一八
 ○電信網(選信叢書) 上卷 二・〇〇 二七
 ○最新電信 下卷 六・〇〇 二二
 ○電信の理論及其應用 選信協會 一・〇〇 一三
 ○最新電話學 根岸 蕪 二・五〇 二七
 ○電話の理論及其應用 利根川守三郎 三・〇〇 二七
 ○最新電話學 高原傳三郎 中山一 石川弘三 一・五〇 二二
 ○電話篇(選信叢書) 上卷 一・五〇 二二
 ○交換機動作及故障修理法 下卷 一・〇〇 一一
 ○電話(電氣叢書) 選信協會 六〇 一一
 ○現代の電氣工學 若目田利助 一・二〇 一三
 ○電話機及電話交換 志田 文雄 二・〇〇 一七
 ○電氣技術者用電話學 若目田利助 四・〇〇 二七
 ○電氣技術者用電話學 若目田利助 二・二〇 一五

電氣圖書一覽

電氣圖書一覽

- 無線電(電話)
- 無線電信電話概論
- 世界の無線電信
- 無線電信電話
- 無線電信電話の話
- 日本無線電信年鑑
- 無線電話

鳥瀨 右一	五・五〇	三六
門岡 速雄	四・三〇	二七
木村 駿吉	二・〇〇	二四
建築書院	一・〇〇	一三
横山英太郎	七〇	八
無線通信社	一・二〇	四
安藤 博	二・八〇	一八

(三) 電氣一般並電氣法令

- 電氣實典
- 電氣事業經濟論
- 電氣供給と料金問題
- 歐米工場經營法
- 電燈電力電線及尿管
- 日本電氣事業發達史後編
- 第十四回電氣事業要覽
- 大正十年電氣試驗所報告
- 大正十一年電氣年鑑
- 電氣材料
- 電線製造法
- 電氣用英語
- 電氣用英語

通信協會	一・七〇	二二
三宅 福馬	三・五〇	二七
萩原 古壽	二・八五	一九
大塚 政長	三・〇〇	二七
石井 養三	四・〇〇	二七
加藤木重教	一・〇〇	二七
通信省電氣局	一・三〇	三六
通信省電氣試驗所	一・五〇	四五
電氣之友編輯部	四・五〇	二七
鈴木 光勳	一・六〇	一一
田中宗一郎	二・五〇	一一
大河内 治	一・〇〇	一一
嶺岸 久治	一・四〇	一七
後編	二・七〇	一九

四六一

- 百故障失策
- 電氣ローマンス
- 物質觀の革命
- 生活改善と電氣
- 電氣法令全書電氣之友社編輯部 前篇(電燈電力ノ部)一・五〇
- 電氣工作物規程(附電氣工事規程改正要旨)電氣之友編輯部 二・五
- 電氣工作物規程
- 電氣工作物規程
- 電氣工作物規程
- 電氣事業主任技術者資格檢定試驗問題解答集 工業教育會
- 電氣一般
- 電氣理論
- 電氣及磁氣測定
- 電氣機械器具
- 電氣鐵道
- 發電所設計附原動機
- 電力輸送、配電附蓄電池
- 電氣技術者資格檢定試驗問題並解答 電機學校編

オーム社 第一輯	六五	二
第二輯	八〇	二
山下 行雄	一・五〇	一三
田中 龍夫	一・四〇	一三
石川芳次郎	一・五〇	一三
佐伯光太郎	一・五〇	一三
クローズ製	一・二〇	四
オーム社	二・五	二
工業雜誌社	二・五	二
工業教育會	一・三〇	一三
第一輯	一・三〇	一三
第二輯	六〇	一三
第三輯	八〇	一三
第四輯	一・五〇	一三
第五輯	一・三〇	一三
第六輯	一・〇〇	一三
第七輯	一・四〇	一三
第八輯	一・六〇	一三
電機學校編	七〇	四
大正元年度	五〇	四
大正二年度	四〇	四

大正二十年電氣年鑑

大正二十年電氣年鑑

自大正三年至大正九年各年度分	各五〇宛	二四
大正十年度	四〇	二
大正十一年度	五〇	二
電氣工學計算問題集	工業教育會	二・五〇
選信官吏練習所入學試驗問題集	選信協會	四五
無線電信技士試驗問題解答集	無線通信社	一・八〇
	第一輯	三・二〇
	第二輯	四四
(ポケットブック)		
○電氣工學辭典	瀧口 三雄	二・七〇
○町原電氣工學便覽	町原 駒	一・五〇
○電氣工學ハンドブック	高木忠次郎	一・五〇
○電氣工學ポケットブック	若田利助	七・〇〇
○電氣工學術語集	高津 清	一・二〇
○電氣工學術語集	日本電氣工業委員會	一・二〇
○電氣用語集	樋口佐兵衛	一・五〇
○電氣用語集	若目田利助	七〇
(電氣講義録)		
○電氣講義録發行所		
東京市神田區錦町三ノ一八	電機學校	二二
同 神田區三崎町一ノ三	工業教育會	二
同 小石川駕籠町四五	電氣工學講習會	二
同 小石川區表町一〇九	大日本工業學會	二

電氣之友夏季特別號

電氣之友三十三回誕辰紀念に當り、聊か文化的電氣促進に資せんが爲め、曩に中流住宅の電化設計を懸賞募集し、伊藤、山本、密田三博士審査の結果を茲に發表せり。入賞當選の設計は直に以て實地に應用せらるるものなれば、文化的家庭電化を試みんとする人々にさりとて絶好の參考たるは勿論、苟も今日電氣に携はる諸氏に必讀を薦む。

- 内容大要
- 中流住宅電化設計及見解懸賞問題
 - 一等當選 (五百圓) 小原 邦雄
 - 二等當選 (二百圓) 石井丑之助
 - 三等當選 (百圓) 鷹田 堯治
 - 選評 工學博士 伊藤 奎二
 - 工學博士 山本 忠興
 - 工學博士 密田 良太郎
 - 選則初等電氣學第二編發電機ノ原理
 - 電友問答集其他
 - 海外近況、電友時報、支那文、英文
 - 定價本號に限り 八十錢 郵税三錢

電氣圖書一覽

全部完成

最新刊

工學博士 中村幸之助氏序
工學博士 伊藤奎二氏閱
濱松高等工業學校教授 中島友正氏著

前編 定價 金壹圓八拾錢
中編 定價 金壹圓六拾錢
後編 定價 金壹圓九拾錢
送料 各 金拾七錢

實用電氣理論及機械

本書は著者が多年研究せる電氣機械と理論の實際的の講述にして内容の正確豊富なる、説明の親切丁寧なる且繁簡宜きを得たるの書、殊に本書は伊藤博士の一一厳密なる校閲を経たるを以て電氣理論及機械の教科書又は参考書として適切なるは勿論主任技術資格受驗者又は初學者の師友として近來稀に見る 良著なり。

▼東京高等工業學校、各府縣立工業學校、等拾餘校の教科書又は参考書として採用さる▲

發行所

東京市京橋區新橋際
大阪市北區堂島中二丁目三

電話 二四番八五七番
二二番二五番
二〇番三番
電話北一九〇六番
振替大阪三三五四番

合資會社 電氣之友社
同 大阪出張所

大正十二年三月末現在

電氣事業主任技術資格者一覽

凡例

東大は東京帝國大學
東北大は東北帝國大學
元早大は元早稻田大學
東工は東京高等工業學校
東工教は東京高等工業學校後附員養成所
大工は大阪高等工業學校
仙工は元東北帝國大學工學專門部及仙臺高等工業學校
旅工は元旅順工科學堂及旅順工科學專門部
明專は元私立明治專門學校及明治專門學校の略
明一八さあるは明治十八年四月卒業の略
大元さあるは大正元年卒業の略
明四四級さあるは明治四十四年四級の資格を得たるもの、略
大一三級さあるは大正十一年三種の資格を得たるもの、略

京大は京都帝國大學
九大は九州帝國大學
早大は現早稻田大學
熊工は熊本高等工業學校

主任技術資格者一覽

(大正十二年四月現在)

主任技術資格者一覽【イ】井五系伊

井原外助 (明三五東大)	井上國二 (大五京大)	井上寅三郎 (大103種)	井岸俊治 (明四五4種)
井四仁平 (大12仙工)	井上正雄 (大11早大)	井上武夫 (大113種)	井關長次 (大113種)
井邊一雄 (大五元早大)	井上忠太 (大六元早大)	井上泰夫 (大103種)	五十嵐秀助 (明一五東大)
井戸孝夫 (大103種)	井上幸治郎 (大八仙工)	井上作 (大113種)	五十嵐章 (大11東大)
井戸明夫 (大七4級)	井上正榮 (大七明專)	井上正 (大103種)	五十嵐吉松 (大八仙工)
井藤昌之 (大八3級)	井上直治 (大二大工)	井口宗治 (大六東工)	五十嵐智 (大11横工)
井藤四造 (大八4級)	井上光雄 (大11大工)	井口茂 (大11東工)	五十嵐忠男 (大六1級)
井川樹 (大八4級)	井上德藏 (大31級)	井口友次郎 (大八5級)	五十嵐猛雄 (大34級)
井形禮吉 (大103種)	井上隆一 (大八4級)	井山斧太 (大九4級)	五十嵐安次郎 (大六4級)
井田信太郎 (大六元早大)	井上義元 (大八4級)	井手謙式 (大五京大)	五十嵐佐次郎 (明四五4級)
井高三郎 (明三七東工)	井上隆次 (大八4級)	井手善作 (明四五5級)	五十嵐幸巳男 (大六5級)
井上五郎 (大12東大)	井上三子雄 (大元4級)	井手岩一 (大103種)	五十嵐直一郎 (大102種)
井上真一 (大七東大)	井上清造 (大七4級)	井出村柳助 (大九5級)	五十嵐佐平次 (大103種)
井上晃太郎 (明三七東大)	井上坂太 (大九5級)	井坂勝三 (明四1京大)	五十嵐安雄 (大112種)
井上銳雄 (明三八東大)	井上虎生 (大九5級)	井坂勇治 (大五3級)	五十嵐米治 (大113種)
井上福胤 (明四四東大)	井上興八郎 (大六5級)	井澤孝哉 (大九京大)	糸井剛造 (大七5級)
井上俊彦 (大五東大)	井上久太郎 (大六5級)	井澤源之助 (大2東工)	糸永昇 (大四5級)
井上多助 (明四1京大)	井上光雄 (大65級)	井角行雄 (大11大工)	糸長清 (大103種)
井上達六 (大11東大)	井上謙吉 (大102種)	井元亮造 (大11明專)	伊東信二 (大五東大)
井上昇 (大七京大)	井上保雄 (大103種)	井本兼次 (大103種)	伊東小一 (大八元早大)
			伊東祐親 (大109大)
			伊東茂助 (大六大工)

第六五

NEW WESTON MINIATURE PRECISION DIRECT CURRENT INSTRUMENTS

Switchboard and Portable Ammeters, Voltmeters, Milli-voltmeters and Volt-ammeters

Masterpieces of the Instrument Makers' Art Made By

WESTON ELECTRICAL INSTRUMENT CO. U. S. A.

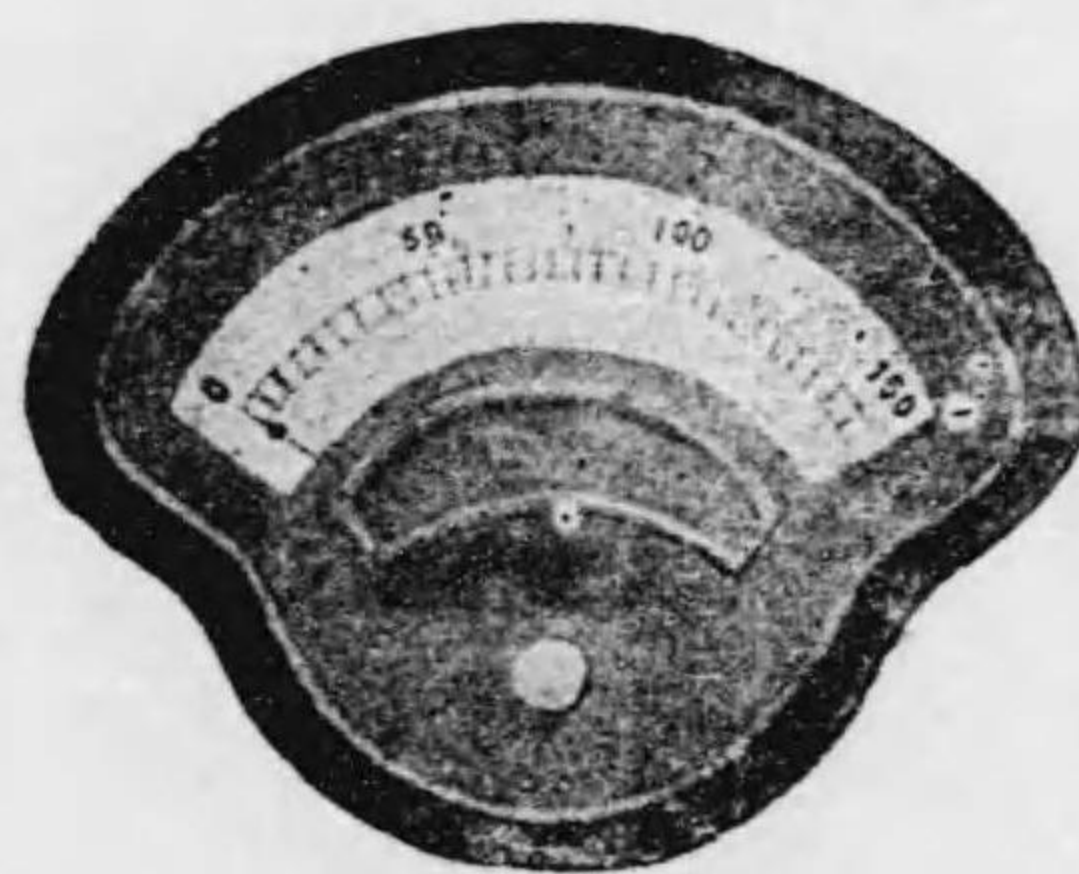

MODEL 267 Switch Board Instruments

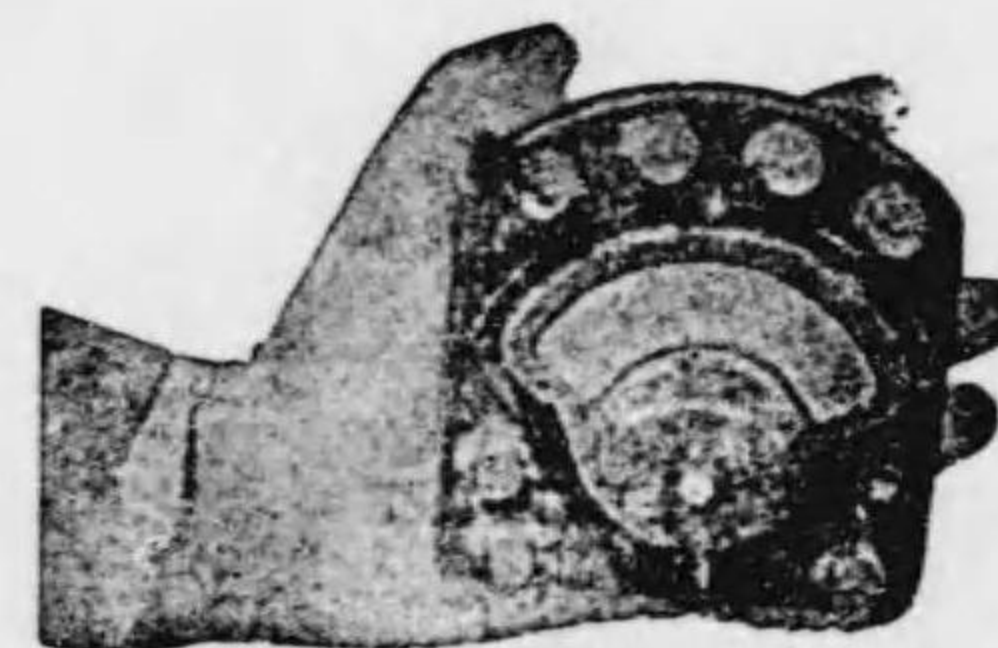

MODEL 280 Portable Instruments

▲本機は大きな割合には非常に長き目盛盤を有する故目盛を讀む事頗る便利なり

▲本機は「デイドビット」にして且敏活に働き非常に感じ易く出来て居る事大形の器械と同様である

▲本機の価格は又甚だ廉價である故に小形にして重量重からざる直流測定器を欲せらるる向には最も適當なるものなり

▲ウエストン會社測定器にして御用の節は總て下記日本電氣株式會社へ御申越被下度候

日本電氣株式會社

東京芝區三田四國町二番地 大阪支店 大連出張所 京師出張所

大正二十年電氣年鑑

Table listing names and grades for the left page. Columns include names (e.g., 一條一鑑, 市丸寬治), grades (e.g., (明四五種), (大九五級)), and locations (e.g., 市丸寬治, 市丸寬治).

主任技術賞格者一覽 市丸寬治

四六七

大正二十年電氣年鑑

Table listing names and grades for the right page. Columns include names (e.g., 伊東直, 伊藤祐成), grades (e.g., (大三一級), (大一一種)), and locations (e.g., 伊東直, 伊藤祐成).

主任技術賞格者一覽 伊東直

四六六

岩水	利	(大八五級)	泉甚次郎	(大元五級)	石渡太一	郎	(大九四級)	
板倉太郎	(大二東大)	泉谷源輔	(大六四級)	石渡隆義	(大元三級)	石川	隆	(大元三級)
板倉三郎	(大八八級)	泉澤和助	(大元三級)	石川	清	一	(明四五東工)	
板倉一男	(大五四級)	稻葉實	(明四一京大)	石川	三郎	(大元一東工)		
板谷征輔	(大四五級)	稻葉藤太	(大元一東大)	石川	三郎	(大元一東工)		
板谷隆太郎	(大七一三級)	稻葉重治	(大六二級)	石川	三郎	(大元一東工)		
板津直正	(大元早大)	稻葉保治	(大九三級)	石川	三郎	(大元一東工)		
板垣敬十郎	(明四〇東工)	稻葉通榮	(大元二東大)	石川	三郎	(大元一東工)		
板野義行	(大元三級)	稻葉安太郎	(大元五級)	石川	三郎	(大元一東工)		
板木彰	(大元東工)	稻葉清重	(大元三級)	石川	三郎	(大元一東工)		
磯部一郎	(大元五級)	稻葉鹿雄	(大元四級)	石川	三郎	(大元一東工)		
磯部吉右衛門	(大元九級)	稻葉繁穗	(大元五級)	石川	三郎	(大元一東工)		
磯貝作造	(大元五級)	稻葉足穗	(大元七明專)	石川	三郎	(大元一東工)		
磯田恭隆	(大元一級)	稻富武夫	(大元三級)	石川	三郎	(大元一東工)		
磯田秀一	(大元三級)	稻留秀雄	(大元七東工)	石川	三郎	(大元一東工)		
磯村正重	(大元四級)	稻垣太吉	(明元早大)	石川	三郎	(大元一東工)		
磯野達一	(大元五東大)	稻垣秀定	(明三四東工)	石川	三郎	(大元一東工)		
磯野義澄	(大元一明專)	稻垣五郎	(大元四東工)	石川	三郎	(大元一東工)		
磯野全作	(大元五級)	稻垣四郎	(大元一級)	石川	三郎	(大元一東工)		
磯崎信之	(大元三級)	稻垣寅吉	(大元四級)	石川	三郎	(大元一東工)		
出原仙	(明四二東大)	稻垣虎雄	(大元二級)	石川	三郎	(大元一東工)		
泉源行	(大元五東工)	稻川大助	(大元九二級)	石川	三郎	(大元一東工)		
泉直儀	(大元四級)	稻吉滿吉	(大元六四級)	石川	三郎	(大元一東工)		
泉至善	(大元七五級)	稻田三之助	(明三三東大)	石川	三郎	(大元一東工)		
泉單	(大元三級)	稻田虎彦	(大元五京大)	石川	三郎	(大元一東工)		
泉單	(大元三級)	稻田信次	(大元三早大)	石川	三郎	(大元一東工)		

主任技術資格者一覽 板倉 泉 稻 今 池

四六八

池田秀之	(大元二東大)	池谷	巖	(大元三級)	石井文太郎	(大元五級)	石渡太一	郎	(大九四級)	
池田秀樓	(大元三早大)	池尻義雄	(大元一級)	石井定二	(大元四級)	石渡隆義	(大元三級)	石川	隆	(大元三級)
池田清作	(大元九早大)	池末喜三	(大元一三級)	石井留吉	(大元二級)	石川	清	一	(明四五東工)	
池田省藏	(大元六早大)	池野令宣	(大元七早大)	石井好忠	(大元二級)	石川	三郎	(大元一東工)		
池田龍雄	(大元二東工)	猪平千代二	(大元一三級)	石井新一	(大元一三級)	石川	三郎	(大元一東工)		
池田竹松	(大元六級)	石井淺八	(大元二東大)	石井重夫	(大元一三級)	石川	三郎	(大元一東工)		
池田實	(大元九級)	石井吉藏	(大元三早大)	石井武保	(大元一三級)	石川	三郎	(大元一東工)		
池田榮次郎	(大元七級)	石井邦衛	(大元七仙工)	石井正次郎	(大元一三級)	石川	三郎	(大元一東工)		
池田千代一	(大元四級)	石井彦太郎	(大元八早大)	石井重吉	(大元一三級)	石川	三郎	(大元一東工)		
池田靜二郎	(大元二五級)	石井大介	(大元一級)	石原米太郎	(大元三級)	石川	三郎	(大元一東工)		
池田藤次郎	(大元八五級)	石井龍次	(大元六二級)	石原正樹	(大元八仙工)	石川	三郎	(大元一東工)		
池田忠四	(大元一三級)	石井方一	(大元八三級)	石原正一	(大元九仙工)	石川	三郎	(大元一東工)		
池田正男	(大元一三級)	石井廣作	(大元八三級)	石原文平	(大元七四級)	石川	三郎	(大元一東工)		
池田英夫	(大元一三級)	石井義雄	(大元四級)	石原季雄	(大元四級)	石川	三郎	(大元一東工)		
池田芳周	(大元二早大)	石井對馬	(大元六四級)	石原美喜一	(大元四四級)	石川	三郎	(大元一東工)		
池田上虎雄	(大元一三級)	石井定二	(大元四四級)	石原登之助	(大元五級)	石川	三郎	(大元一東工)		
池田上憲	(大元一〇三級)	石井慎造	(大元六四級)	石橋男一	(大元七早大)	石川	三郎	(大元一東工)		
池田內清	(大元三東工)	石井重吉	(大元八四級)	石橋長山	(大元一〇大工)	石川	三郎	(大元一東工)		
池田內正雄	(大元八明專)	石井慎造	(大元六四級)	石橋治良	(大元五四級)	石川	三郎	(大元一東工)		
池谷增太	(大元四東工)	石井重	(大元八四級)	石橋正人	(大元一〇二種)	石川	三郎	(大元一東工)		
池谷信夫	(大元七東大)	石井彦藏	(大元九四級)	石橋久	(大元一〇三種)	石川	三郎	(大元一東工)		
池松信夫	(大元七東大)	石井致	(大元四五級)	石邊英二	(大元九三級)	石川	三郎	(大元一東工)		

主任技術資格者一覽 池 猪 石

四六九

Table listing names and grades for the right page, including entries like 石川美徳 (大103種), 石塚成三 (明四四京大), and 芳賀榮作 (大7仙工).

主任技術者資格一覽 石伊篠生家庵磐住英【】芳花土羽波葉島峰掛針春泰畑島 四七〇

Table listing names and grades for the left page, including entries like 島山一清 (大25級), 花村謙介 (大7東工), and 原野謙太郎 (大6元早大).

主任技術者資格一覽 島初服花嶋原伯速早林 四七一