Проскуровский Городовой Магистрат

Дело

Об уплате денег в казну за содержание городских мельниц, рыболовных ставков, корчем и ремонте плотины на р. Буг.

На 137 листах.

Государственный ...
29
1
51

Каменец-Подольский
Областной Государственный Архив
фонд 29 оп № 1 ед.хр.№ 38

1821 г.

… [illegible] Городовый Магистрат

4

подано в сей суд объяснение от Николаевских жителей Евреев Иосифа Лейба Рейхмана и Давида Бронштейна что не они обязаны к оплате за пользование Проскуровским Городским Магистратом в городе сумму денег, а подрядчик Проскуровский еврей Абрамко Ланда [illegible] [illegible] постановление [illegible] Февраля 14. дня 1821 года

Председатель Шадковский

Секретарь [illegible]

5

Николаевскихъ жителей евреевъ Іосифа Лейбова Михайла [illegible] Бронштейна

Объясненіе

Господинъ Следователь [illegible] по указу Прокурорскаго [illegible] Сенатскаго дела во следствіе Сообщенія Городоваго магистрата понуждаетъ насъ [illegible] во Городскую [illegible] двухъ частей [illegible] Городни[illegible] мельницами [illegible] [illegible] и 4. дни, на что честь имеемъ объяснить, следующее: по учиненной сделке съ содержателемъ прокурорскихъ городскихъ мельницъ Абрамомъ [illegible] Ландау субъ арендовали мы съ двухъ частяхъ Городскіе Мельницы [illegible] нами отъ [illegible] сумму по первое число сентября 1820 года Причемъ

в Городскую сумму в годъ всехъ серебряных талеровъ
нами но намъ в 1821м году до апреля месяца назначенное
мельницу в горную имъ непользовавшихся до
срока значащегося в обязательствах так что и
сами собою разумеется что мы потеряли
собственные деньги данные в передъ маньдъ
в томъ же что бы мы сами дело хотели
платить, в казну мы конечно обяза
тельства, кроме ... а потому
нам от него нам еще добавить деньги то
благоугодно будетъ магистрату обратить сие
внимание на нашу коему места и заспрошенной
платы имеется — почему он срок прошли
препровождая сие наше объявление в Городовой
магистрат нас от прописанного
взыскания освободить — ... Лазерман
Давидъ Бронштейнъ [illegible]

Июня 10 дня
1821 года

Предложение 6

Рапортъ оного магистрата № 643
испрашивающаго разрешения, о уч-
реждении особенной комиссии, для отгра-
ничения Брестъ стову, между городомъ
[illegible] съ графомъ Гудовичемъ
согласно мнению Казенной палаты
утвержденному правительствую-
щимъ Сенатомъ, препровождается
въ подлежащую Казенную палату
для надлежащаго Смотря оной
разрешения. О семъ Магистрату

№ 12529

18 июня 1824 г.

Поручику Онаго Магистрата № 11 подпису-
дилъ А. Прокуроровъ Градской полиціи Инженерному
Суду отношенное изъ онаго о изысканіи капитала
Ленія Городской суммы съ прокуроровскихъ Мѣстахъ
Дѣйствующихъ въ городѣ и повелѣть оныхъ требованія
въ самой скорости удовлетворить и мнѣ донести,
Отчемъ Воспитанія Магистрата Градскаго
подлинное подписалъ Гражданскій Губернаторъ
Станиславъ Павловскій.—

№ 8868

27 апрѣля 1824 года

№ 86

апреля 25. дня

1821.

...и неправильностей и затем ... пений ... постановлено — Рудин ...

подтверднее прокуровскому нижнему земскому суду и градской полиции относительно взыскания съ евреевъ Лейбы Блюмана Шмуэля Бронштейна, следуемыхъ въ городской доходъ за содержание ими по контракту мельницъ 195 р. 4 копейки денег. — Дело о томъ внесть в саму магистрату на рапортъ коего № 247 подлинной подписалъ подольский гражданский губернаторъ отставшей Павловский. —

Въ журналъ 30 марта

№ 637
26 марта
1821 года

15

по вым[illegible] [illegible] присуждени[illegible]
приказами: по сему предложени[illegible]
полагать еще требования вън[illegible]
жений земский судъ ножителямъ
ближнимъ и дражайшимъ съ [illegible]
лиевъ подлинная резолюция [illegible]
подписомъ присутствующихъ и
скрепою секретаря. —

[illegible]

[illegible] чтобы [illegible]

[illegible] рѣки, [illegible]

[illegible] соорудить [illegible] и мельничное [illegible]

[illegible] [illegible], [illegible]

[illegible] построить мельницу, [illegible]

[illegible] построена [illegible]

[illegible]

[illegible] во городскую [illegible]

[illegible] мельничное [illegible]

[illegible] постройки [illegible]

[illegible] денег, [illegible]

учинить [illegible].—

Всемилостивѣйшій Государь прошу

вашего императорскаго величества о семъ

моемъ прошеніи рѣшеніе учинить, къ поданію при

надлежитъ въ Проскуровскій городовой магистратъ

Августа 7 дня 1820 года — Сіе прошеніе писалъ

Коллежскій регистраторъ Апрелевичъ.

[illegible]

[illegible] Преосвященнаго [illegible]

ри Шамсалмара от 11 марта 23

1822 года за № 4745 [illegible]

изъясненныя въ оныя

прозьбы поступившей къ его пре

восходительству отъ помѣ

щика Летичевскаго повѣта

селенія [illegible] Матвѣя

Шуровскаго, поручилъ вмѣстѣ

съ симъ Проскуровскому

городничему и Летичевскому

земскому исправнику, о за

строенной имъ Шуровскимъ

на рѣкѣ ~~[illegible]~~ Кудринки

подъ собою новой мельницѣ

произвести разслѣдованіе,

въ отношеніи вреда могу

щаго послѣдствіемъ

Городу Проскурову прина
длежащей именуемой
Раховой мельницы, а что
было до произведения сего
разрешения и до разсмотре
ния оного, построенные
мельницы относительно к на
житиям их положений, на
~~шу~~ убедительно о том Про
скуровский городовый ~~[illegible]~~
магистрат в решение
к представлению ~~его превосходит~~
~~ства [illegible]~~ Определено
~~[illegible]~~ Посему ~~[illegible]~~
[illegible] ~~[illegible]~~ [illegible] [illegible]
[illegible] [illegible] [illegible] [illegible]
[illegible] городским [illegible]
[illegible] [illegible] городским
[illegible] по [illegible] [illegible]
[illegible] магистрату к [illegible]

Проскуровского Городничего

№ 337.

Апреля 17 дня 1822 года

Проскуров

В Проскуровский Городовый Магистрат.

Для освидетельствования Раховой и Дубовой Мельниц, а также и Проскуровских пришедших в чрезвычайную ветхость и расстройство с передачею содержателю оных Проскуровскому Еврею Абраму Ланди, благоволит оный Магистрат съехать на место для освидетельствования общею со мною и постоянным стряпчим сего числа. — Городничий [signature]

Вх. 18 апреля 1822

Прокуровского имения Сер
[illegible] Мошковичъ [illegible]

25

Прошение

Прибегши я сего числа въ прокуровскую господскую мель-
ницу для смолу корецъ жита, скирдовой мирошникъ
на 32. гарца, знаю то, что недолженъ содержатель мель-
ницы требовать денежной зиплаты, а 10ю меру по-
силу контракта даетъ также то, а верникъ мель-
ной требовалъ съ меня 2 гроши, а послѣ отверилъ
на 30 грошей, то онымъ объявляю прокуровскому гос-
подину управителю, прошу воспретить содер-
жателю мельницы взымать денежной сборъ
за перемолъ и то неограниченный, а чтобы бралъ
10ю меру, отъ чего я хотя бедной и подвергся неудо-
вольствию [illegible], [illegible]
довожу до сведения что отъ давна содержатели
мельницы [illegible] отъ [illegible] почти [illegible]
[illegible] къ перемолу [illegible] [illegible]
взимать платежей, ибо [illegible]
[illegible] къ гарца [illegible] [illegible] 8ъ серебромъ

[illegible]

августа 24 дня
1822 года
Сие прошение писалъ съ словъ просителя [illegible]

30

[illegible] Кроме [illegible]
и кавалера отъ 17 мая
1822 года сказа № [illegible] 31
[illegible] изъясняетъ къ разсмотрѣнію
шалобъ помѣщика лѣтичев
скаго повѣта журовскаго
на прокуровскій маги~~[illegible]~~
стратъ ~~[illegible]~~ принесенныхъ
дѣлаемыхъ оному прите
сненіяхъ простираемыхъ
въ лѣтичевскій нижній
судъ требованія касатель
~~на [illegible]~~
но снесеніе мельницы,
симъ помѣщикомъ въ мѣ
жности съ городскою ~~[illegible]~~
землею построенной по
случаю дѣлаемаго якобы
залива городскимъ ~~[illegible]~~
грунтамъ и подтопленіе
городской рыковой мельни
цы

3т. 9з к. ассигн. 28/23 к. составляетъ по
году ассигнациями 1159 р. 20 к. обращены
въ число недоимки за упраздненные
оброчные статьи следуемой [illegible]
въ городские [illegible] недоимку следу-
емой (отъ казны) прокуроръ сей [illegible]
что содержаніе [illegible] [illegible]
[illegible] [illegible] следуемой отъ
[illegible] [illegible] [illegible] под
числу [illegible] ассигнациями 2488 р. 40 к.
следовало [illegible] [illegible]
[illegible] [illegible] [illegible] [illegible]
[illegible] до 1 марта 1820 года [illegible]
[illegible] [illegible] [illegible] [illegible]
городской казны 2074 р. 50 к. [illegible]
[illegible] [illegible] [illegible]
сида) 6326 р. [illegible] [illegible]
[illegible] [illegible] [illegible]
[illegible] [illegible] [illegible] [illegible]
[illegible] мельницъ [illegible]
[illegible] [illegible] [illegible]
[illegible] [illegible] 35000 р. [illegible]
[illegible] [illegible] [illegible]
[illegible] [illegible] [illegible]
[illegible] [illegible] [illegible]

Великій Государь Императоръ Александръ
Павловичь Самодержецъ Всероссійскій Государь
всемилостивѣйшій. —

Проситъ города Проскурова мѣщанинъ Цатель Абрамковичъ Ланде, о нижеслѣдующемъ. —

Помѣщикъ села Кирковецъ Г. Журовскій въ видахъ лич-
ностной своей корысти и умноженія въ имѣніи
своемъ доходы, намѣревался въ 1811 году построить
на другой сторонѣ принадлежащей рѣкою водяную
мельницу, и хотя въ томъ же году въ проскуровскомъ
городовомъ магистратѣ исходатайствовалъ на то
позволеніе, но такимъ ограниченіемъ, чтобы именно
цѣль строитъ имъ мельницы не могла причинять
подрыву таковой же городской состоящей на рѣ-
ковомъ, и затопленію городскихъ земель. — почему
Г. Журовскій видя, что когда построитъ онъ мель-
ницу не избудется отъ поврежденія имуществу горо-
[illegible], оставилъ предпріятіе свое [illegible]

2е [illegible] [illegible]

А нынѣ оной Журовскій паки принимается за
постройку намѣреваемой мельницы, и для того
приготовилъ всѣ матеріалы вторично просилъ
городового магистрата дозволенія — посему по
городовому магистрату обще съ новою
[illegible] оного магистрата [illegible]
товымъ стряпчимъ [illegible]

35

Daie się do Niżey podpisanego Płoskirowskiemu Miejskiemu Magistratowi, a to na mocy postanowienia tegoż Magistratu pod dniem 6go Marca 1812 roku uczynionego. — Iż Ja na mocy tegoż postanowienia niezaprzeczonego, iako na moim własnym gruncie budować młyn, przy potoczku Kudryńce, dopiero teraz do pobudowania onego wszelkie przygotowanie uczyniłem. — A w stosunek rzeczonego postanowienia, z tytułu stykania się moich gruntów, z gruntami Miejskiemi, czynię niniejsze zapewnienie. — Iż młyn przezemnie stawić się maiący w niniejszym spadku wody, zalewów Miejskich gruntów, ani też Rakowiemu młynowi, w teraźniejszey postawie y biegu wody onego zostaiącemu, podopieniem, szkodzić niebędzie — w przeciwnym razie przyjmuię na siebie obowiązek odpowiedzi podług prawa. — Dnia 19. Septembra 1821. roku.

Maciey Żurowski mpp

[illegible]

Roku Tysiąc Osmset Dwudziestego Pierwszego
Miesiąca Septembra dnia Dwudziestego 27
[illegible] Zarządzenia do Rady [illegible]
[illegible] Podolskiey, Powiatu Stockerowskiego
Sposobem [illegible] podano i za [illegible]
[illegible], pod No 952 zapisano
Wrzadzy [illegible]

Do [illegible] podpisanego Dob[r illegible]
[illegible]kowiec, Dziedzica. –

36

Objawienie. –

Jeszcze w Roku 1811 gdym miał zamiar na gruncie moim przy potoku Kudrenka zwanym budować podsiębyny młyn – wtedy bywszy Płoskirowski miejski Starosta Antoni Marcow, doniósł Magistratowi że przez pobudowanie takowego młyna, będą zalanemi grunta Płoskirowskich Mieszczan, y zostanie podtopionym Rakowy młyn – w skutek czego magistrat w tymże roku dnia 8. 8bra za No 1168. przez Odniesienie się swe zażądał, aby W. Horodniczy Kuźmin, miejsce na którem ma się budować młyn, obejrzał. – W. Horodniczy, odebrawszy odemnie odpowiedź, że ja na swoim gruncie mam zamiar młyn budować, y że ztąd żadne zalewy gruntów mieszczańskich, ani też podtopienie Rakowieckiego młyna wyniknąć niemoże – o tem Magistratowi pod dniem 5. 9bra za No 951 doniósł. – Magistrat pod dniem 6go Marca roku 1812 wydał z Furnatu urzędową Kopię swojego postanowienia – którem nieprzeczą mi iako na moim gruncie młyn budować, zastrzegł, abym nim przystąpię do budowania tego młyna dał Magistratowi obowiązalne pismo, iż mające się przezemnie postawić młyn niemoże zalewać miejskich gruntów, ani podtapiać Rakowego młyna – A ponieważ w czasie niniejszym, ufundowany będąc Ja na danem przez magistrat zapewnieniu, przygotowanie wszelkie iuż uczyniłem, y mam zamiar swe przedsięwzięcie w pobudowaniu młyna na gruncie moim własnym do skutku doprowadzić. – Dla tego stosownie do wzmiankowanego postanowienia Magistratu, żądane obowiązalne pismo w tego Objawienia załączam – y upraszam tegoż magistratu, o wydanie Rezolucyi zapewniającey, że w budowaniu

Maciey Zurowski mpp

7 bra 19 dnia
1821 roku —

[illegible]

[illegible] Абрамка Овсе-
ча Ланды отъ 7го Августа прошла
года по предмету дозволенія до особаго
разрѣшенія вышнаго начальства на
строй при Бурской городской бурской пи-
тинѣ на мѣсто сгорѣвшей мельницы
онъ на основаніи изъясненной въ томъ
прошеніи обстоятельствъ, выстроилъ
собственнымъ своимъ издѣленіемъ
двѣ таковые совсѣми къ нимъ при-
надлежностями, изъ коихъ одна уже
совершенно окончена, а другая
по наступленіи зимняго времени
въ малой части непреведенна къ
довлѣющей исправности. — На пи-
тинѣ же при урочищѣ раковомъ со-
стоящей разсѣянной было отъ нево-
ченія опустъ и протчи совершенно при-
вѣсъ въ исправность, послѣ куда совре-
ни истребованія случившихся было
по мѣрахъ двухъ городскихъ бур-
скихъ мельницъ на откупѣ у не-
состоящихъ не пользуется онъ на-
ханными доходами, а слѣдовавшіе
смуть обществъ Гросмуровскаго
повѣта за подчинку заступно со-
нихъ городской бурской пистины

ступили в городской доход [illegible]
следовавшей от него откупной
суммы, то ныне находится сему
достающейся от оной платить на-
тить должно в [illegible] Кассе по нынешнего
[illegible] пункта первого его про-
шения 1160 ₽ ассигнациями, а по
следующих 2000 ₽ зачитать оных со
сему [illegible] по распоря-
жению вышнего начальства по
строению новых мельниц в доход
городской не будет зачитано до
случая в том же его прошении
суммы, За что городовой
Магистрат учинит освободить и
просит освободить от выдачи [illegible]
с помещиков внутренние [illegible]
[illegible] вагов [illegible] городо-
вых [illegible] мельницу
[illegible] о пусте
и протче, и затем [illegible]
сему от доходу и поступившей в
городской доход в сумме откупной
от него следовавшей суммы так
же [illegible] [illegible]
[illegible]

Верхнего городского магистрата
[illegible] Армянина объявление [illegible]

38

Объявление

По поданной мною в сей магистрат про-
шении от 7-го августа прошлого года, по пред-
мету дозволения, до особого разрешения вышнего
начальства на построение пригородной бу-
мажной [illegible] [illegible]
[illegible] [illegible] в сто-
[illegible], я [illegible] [illegible]
прошении [illegible], [illegible]
[illegible] своим [illegible]
[illegible] к оным принадлеж-
[illegible], из коих одна уже совершенно
поставлена, [illegible]
[illegible] части [illegible]
[illegible] [illegible]
[illegible] [illegible]
[illegible] [illegible] от [illegible]
[illegible] [illegible], совершенно [illegible]
[illegible] [illegible]
[illegible] [illegible]
[illegible] городских [illegible] мельниц
[illegible] [illegible]
[illegible]

... заподлинну за сгорѣвшую ... [illegible]

сию половинах 1877 р. 40 к. серебромъ деньги

по предписанію Казенной Палаты взысканы и

поступили въ городской доходъ въ число сихъ

доимокъ отъ меня отпускной бумаги, то

нынѣ не слѣдуетъ мнѣ заслуживающаго [illegible]

платить Думѣ въ годъ какъ повелено въ 5

пунктѣ перваго моего прошенія 160 р. сим

недоимки, а послѣднее 2000 р. [illegible]

былъ лишь отпредположенного по [illegible]

[illegible] Казенною Палатою по строенію новаго [illegible]

[illegible], долженъ я, покой не будетъ [illegible]

[illegible] не слѣдуетъ [illegible]

прошенія суммы — Для того Городовому

Магистрату симъ объявляю, покорнѣйше

прошу освидѣтельствовавъ обще съ [illegible]

[illegible] [illegible] [illegible]

[illegible] Города [illegible]

[illegible], [illegible]

[illegible] отпускъ [illegible]

[illegible] отъ [illegible]

въ городской доходъ въ число отпускной отъ

меня [illegible] суммы, [illegible]

[illegible] [illegible]

ню

мнѣ таковой бумаги [illegible]

ныо отъ него, не оставить Городо[illegible]

[illegible] цѣною и о томъ [illegible]

меня [illegible] [illegible]

[illegible] резолюціи — [illegible]

39

Генваря 15 дня

1821 года

[illegible]

[illegible]

[illegible]

[illegible] поземлю подъ [illegible]
[illegible]
тино [illegible] необходи[illegible]
[illegible]
совершенно [illegible]

...и сего [illegible]

...ичную дерев, [illegible]
ствопроектомъ, равно что все за-
лежащие мельниц [illegible] по
лишить хлеба за течениемъ
ений, ~~[illegible] отстроить~~

Совсемъ новыхъ мельницъ [illegible]
но не принято сделать смету
съ вычислениемъ всехъ [illegible]
[illegible] исчислениемъ
сныхъ цена —

5е Следуемые за содержание Во-
ровскихъ мельницъ и рыбаков-
нихъ ставовъ въ городскую
сумму деньги содержатель
Абрашко Ланда вызноситъ
исправно до 1го Марта 1817го года
и съ сего время когда онъ Ланда
затопилъ недошиху износомъ
тиковъ, какъ равно не отстроитъ
Дубовой мельницы, сверхъ заклю-
ченному контракту, даже за
покупдениемъ Градской Полиции
1818го года 23го Ноября Магистратъ
предположилъ, 1е Доходъ съ
мельницъ сего то: съ бурской

66 1/2
761
1624
372 96
1032 96
10500

[illegible]

ха Лайба [illegible] Двор[illegible]
и жилыя его домы, въ городѣ
Проскуровѣ и на грунтахъ
[illegible]ному принадлежащихъ
Состоящіе равно [illegible]
прочіе [illegible]
хи Каменецкой жительки ха[illegible]
на Фрида [illegible] Ев[illegible]
тамошнихъ жъ Евреевъ Е[illegible]
ка Мошковича и Дувида
Овшиевича [illegible] по[illegible]
ложить во всѣхъ присуд-
ственныхъ Мѣстахъ въ [illegible]
сихъ и прочихъ крепостей
и всякихъ [illegible] за
прощеніе и 5ти [illegible] изъ аресто
ванныхъ доходовъ отъ [illegible]
ницъ прибавныхъ Ставовъ
все нужное исправленіе и
постройка будутъ Совершенно
кончены, [illegible] пустить въ то

48

[illegible]
окончанія 12ти лѣтнему
контракту срока Сей [illegible]
шеніе Магистратъ по
приводя къ исполненію, пред-
ставилъ на благоразсмотре-
ніе и призрѣніе его превос-
ходительству Господину
Подольскому гражданско-
му губернатору и кавалеру
того жъ Ноября 28 числа
подъ № 1506м не получилъ въ
резолюціи предписаніе
относимые мѣщанами за
подушку имъ въ 1807м году
бывшей подати [illegible] взысканныя
на домъ Содельшему въ [illegible]
[illegible] мѣщанами въ пользу
[illegible]ской Суммы 24р 64к
[illegible] недо-
имки [illegible]
[illegible]
[illegible] и Ставовъ 364р 11к

Марта 1820 года [illegible]
держаніе Мельницъ 221 р.
90 к. да и обывательскіе въ
помѣщ. въ городской Думы
85 р. 36 к. и не пополнены
еще за невзысканіемъ Прос-
куровскаго Городскаго и Земска-
го помощію доводящимися еще
ландтъ отъ обществъ Проску-
ровскаго христіанскаго 60 р.
29 к. Еврейскаго 6 р. 92 к. Фильш-
тынскаго 15 р. 4 к. и Никола-
евскаго 212 р. 29 к. о чемъ неодно-
кратныя посланы требова-
нія и даже отъ Г-на Граж-
данскаго Губернатора подтвер-
денія, слѣдственно Маги-
стратъ не есть причиною
въ накопленіи недоимки
которая имѣетъ почитаться
на ландтъ за весь 1820 годъ
то есть съ 1 марта 1820 года
по 1 марта 1821 года и

49

[illegible] Думы [illegible]
двухъ частей денегъ доводя-
щихся по 5 апрѣля 1820 го-
то есть до [illegible]ренія мель-
ницъ, послано требованіе въ
Проскуровскій Нижній Земскій
Судъ, за неудовлетвореніемъ сту-
пили съ объясненіемъ, что
они объявили не съ [illegible]
и [illegible] ландъ къ платежу
городскую казну въ годъ по
600 р. серебромъ, а какъ он-
ранѣе [illegible] они недодер-
жани [illegible] противу [illegible]
[illegible] отъ данныя
ландъ въ [illegible] деньги по-
[illegible] то и доимки
[illegible] нынѣ всю не-
[illegible] по [illegible]. [illegible]
[written above the line: [illegible] по о губернскуй]
[illegible] [illegible] въ [illegible]
[illegible] что [illegible]
[illegible] [illegible] Ланда от-

[illegible]

вой будетъ доводиться
десятинъ съ Лагоды съ 1го
Марта до половины 4го
Апреля 1820го года за весь
Содержанiя статьи про
тиву годоваго оклада, 294 р. съ за
протчiе убытки Совершенно
отрѣшенiе оныхъ Мельницъ
съ одной таковой Дубовой рѣ
ковой пропавшихъ трудовъ
противъ выше изложен-
наго исчисленiя до 1го Мар
та 1821го года — и за насто-
ящую половину года
Ассигнацiями и мѣдью,
6е. От стройки на мѣсто сгорѣв-
шихъ Мельницъ Абрамко
Ханда вступилъ съ проше-
нiемъ поданнымъ на все
высочайшее имя 9 Августа
1820го года въ коемъ изъясня

50

[illegible] ассигнацiи и два руб[illegible]
ныя Статьи отдачи Губерн-
ской Казенной палатою въ
Содержанiе съ 12го Числа Сентя
бря 1815го года въ продол-
дванадцать лѣтъ съ пла-
тежемъ ежегодно въ городо
вой доходъ сего Магистрата
по 316 р. Ассигнацiями, каковы
деньги вносилъ въ положен-
ные сроки исправно, и безъ доимки,
въ теченiи контракта вре
мени претерпѣлъ онъ сле-
дующiя несчастiя: въ пер-
выхъ изъ Мельницъ так
называемый Рясковой отъ
великаго наводненiя вынесены
первые въ 1815 году опустъ, а
послѣ того въ частовидимъ
1820 году плотина сгорѣла
каковые обѣ статьи по повре-
денiю Прокурорской Градской
полицiи имъ приведены въ
негодность, истедали его ра

[illegible] от [illegible]
сего года, со[illegible]
родской бывши[й] пожаромъ
домъ мельницы отъ слу-
чившагося открытаго по не-
ряе истреблены въ сыт-
ости съ амбарами и съ со-
стоявшими въ любомъ
будущими вещами стоявшей
его до 4000 р. ассигнациями
итакъ сія статья съ
тѣхъ двухъ мельницъ ост-
ается безъ приношенія сему
нынѣ лучшаго доходу и горо-
ские жители претерпѣва-
ютъ въ перемолѣ хлѣба крайну-
ю невыгоду, по чему чтобы
тутъ предпринять таковое
средство, которыбъ не давшее
время городъ неоставался
безъ мельницъ, да иначе
можетъ таковыя мельницы
имѣть сходно заключенному
имъ [illegible] [illegible] по

[illegible] не было [illegible]
предметъ собственнаго ма-
гистрата постройки са-
мыхъ мельницъ у которыхъ
были безъ денежныхъ за-
трудненій представляетъ
въ большомъ участіи, изъ дѣлъ
Магистрата видно, что въ 1804
году по случаю сгорѣнія на
всеже одной городской бу-
дки мельницы съ плотиною
когда предприняты были все
способы къ постройкѣ оныхъ
вызывающіе охотниковъ, и никто
несоглашался того взять на се-
бя по сочиненной тогда смѣтѣ
что продолжалось два года,
нынѣ онъ въ 1806 году не
принялъ оную постройку
на себя за 4250 р. серебромъ
или 37000 р. ассигнациями
что имъ тогда исполнено, а
въ 1811 году вновь построй-
ку при мельницахъ таковой

тысячь [illegible]

ассигнацiями, а всего что по-
стройки обошлись въ со-
рокъ пять тысячь рублей
ассигнацiями — и затѣмъ
беретъ примѣръ отъ выше
означеннаго предмета, и имѣ-
етъ еще къ тому дѣлать
городской казнѣ приращенiе
лишитъ тѣмъ, что построй-
ка мѣльницъ, можетъ устро-
ить свое дѣйствiе уступаетъ
изъ той примѣрной суммы
10000 съ лишкомъ рублей.
ассигнацiями, принимаетъ
на себя таковую постройку
двухъ сгорѣвшихъ мѣльницъ
и купитъ при таковой рекiвой
за 35000 р. съ тѣмъ при томъ
въ пользу городскихъ доходовъ пред-
положенiемъ чтобы изъ слѣдуе-
мыхъ передовыхъ откупныхъ
денегъ 3160 р. поступило въ за-
четъ ниспадшими 1160 р.
а двѣ тысячи рублей ежегодно

52

[illegible] постро[illegible]
суммы зачтена будетъ по[illegible]
стiю и между тѣмъ какъ постро-
ка на мѣсто сгорѣвшихъ
новыхъ мѣльницъ не совершится
чтобы жители имѣли свой вы-
году перемолоть хлѣба безъ
затрудненiя онъ устроиваетъ
далѣе онымъ своимъ иждивенiемъ
построенiе на мѣстѣ сгорѣвшихъ
мѣльничную снасть исправить,
въ [illegible] нѣкоторыми
[illegible] и прочiимъ, дабы
[illegible] онымъ привозимый хлѣбъ
сохраненъ былъ отъ непотно-
сти, безъ всякаго ему отъ ко-
го либо. отъ общества воз-
награжденiя, сверхъ того за на-
отступитъ слѣдующiй доходъ обо
обязываетъ вносить еще
въ городскую сумму какъ
выше значитъ противу годо-
вого 1160 р. оклада своего ко

съ распоряже[illegible]
ства и начатіи дѣйствія
онымъ, тогда принметъ и
по прежнему съ годовымъ
полнымъ 3160 р. ожидаю
и употреблять и будущую
съ ~~щ~~ имъ на постройку сію
му дѣлу настанетъ тогда дене-
жно зачетъ ежегодно по
200 р. остальные же 1160
деньги внесутъ имъ по
принадлежности въ Маги-
стратъ означенные по
Контракту срокъ, а потому
проситъ сообразно выше
приведеннымъ обстоятель-
ствамъ постройку двухъ
сгорѣвшихъ въ Г. Пре[illegible]журов
на рѣкѣ [illegible] мельницъ
и при раковой опуста по
предположенію въ 5 пунктѣ
сего прошенія изложенному

53

[illegible] съ окончені[illegible]
строенія и начатіи дѣйст-
віе оныхъ положенные и
платимые имъ до сего по
Контракту 12 Сентября 1815
года ежегодно 3160 р. денегъ по
2000 р. въ годъ, покол[illegible] ~~от~~ сполна
ность его 35006 р. ему не возвра-
тится, а остальные по 1160 р.
вносимые имъ ежегодно
въ сей Магистратъ озна-
значенные контрактомъ сро-
ки оставить занимать, по-
ка оная Со совершится, до-
зволить ему выгоду городскую
жителямъ чтобы не претерпѣ-
вали затрудненія въ
молотьбѣ хлѣба, на собст-
веннымъ [illegible] сооружимъ
Скасти мельничные постро-
ку ~~[illegible]~~ въ постройку и [illegible]

55

[illegible]

56

Магистрату общества

личным присутствием

Строителям определений поста

новлено по ча[illegible] что

при восстановлении [illegible]

[illegible] предметов пред

писании [illegible]

минуемо предстоит

будет надобность в плане и

смете для постройки

новых мельниц; то и

представляет в полного

~~[illegible]~~ Строителю [illegible]

~~[illegible]~~

~~[illegible]~~ [illegible] на

постройку новых мель

ниц плана и предполож[illegible]

[illegible] для оных

надлежащей сметы [illegible]

[illegible] оному предписано

ведать [illegible]

[illegible]

F [illegible]

F [illegible]

нить вѣсьма увеличится; и что
на бывшей плотинѣ могутъ
быть построены F двѣ дру-
гія мелницы ~~[illegible]~~
~~[illegible] и~~ о восьми му-
комолныхъ, (кирпичныхъ) гдѣ [illegible]
ныхъ станахъ, и что ~~т~~
~~[illegible] материалы~~ на то-
мъ зданія (материалы) обработанны F [illegible]
[illegible] будутъ 40870 р. [illegible]
относителныя [illegible]
ведомостей [illegible] определено
[illegible] означающимъ
обыкновеннымъ цѣнамъ [illegible]
17 изъ разсмотренія смет-
ныхъ плана и смѣты
(материальныхъ) на постройку новыхъ мел-
ницъ [illegible] показанныхъ
цѣною [illegible] нынѣшнему,
[illegible] находитъ [illegible]
цѣна [illegible] неизменна [illegible]
[illegible] сообразно [illegible]
нои

57

[illegible] изъ оной, [illegible]
смѣту таковую утвердить
[illegible] 2 по [illegible]
нѣ что построенныя на
бывшей плотинѣ вмѣсто
старыхъ мелницъ тако-
выя же, немогутъ быть по-
[illegible] обыкновеннымъ
[illegible] на [illegible]
утверждены, и [illegible] необходимо
должно построить новыя
мелницы, а потому планъ
на таковыя [illegible]
доставленный подписалъ
[illegible] 64)
утвердить новопостроен-
ныя мелницы, были бы
прочны, а равно и безъ всякаго
механическаго [illegible]
установлены, по [illegible]
практикѣ, прошу пред-
ложить [illegible]

мелн[ицъ] вновь построенных содержатель
будет платить
в год
по 1160 р. платежа

[illegible] по[ст]... [illegible]
~~[illegible]~~ въ [illegible] котор[ой] [illegible]
по плану изъясненныхъ ~~на~~
содержан[ие] ~~[illegible]~~
~~[illegible]~~ непеременныя
~~[illegible]~~ ~~предоставле~~
времена весьма будетъ
отягчителна, ~~также не~~
~~нии времена~~ производится
платежа въ годъ по ~~[illegible]~~ 1120 р.
~~взыскание~~ Д. когда таким
образомъ находитъ при
стойное должное для городо
вой казны удоволство
рение, ~~посему предоставить~~
~~должно~~ въ разсуждении
предоставлен[ной] постро[ить]
~~въ~~ постройки мелницъ
разсуждение ~~обстоятельства~~
~~тогда семи~~ принимая
пристойное изображение
его построения новыхъ
мелницъ не может
быть произведена за ка
зенный счетъ потому
что въ городовой казне
нетъ наличных денегъ

59

казн[ы], когда предоставить
постройка таковая нынеш
[нему] содержателю настоящей их
стоимости, и посему изъ
содержателей ланда выше
упомянутымъ прошениемъ изъ
явилъ согласие что онъ изъ казен
ного по постройке мелницъ
задатку денегъ только
хочетъ только получить
по 2000 р. а последней число
противу нынешняго оклада
только по 1160 р. обязывается
платить ежегодно въ город
скую казну, ~~чемъ [illegible]~~
принесетъ даже отъ
сугубымъ возвышениемъ
когда отъ мелницъ нынешной
прибавочной ~~доходъ предъ которымъ~~
~~платежомъ въ годъ по 420 р.~~
по немъ основании хотя
мить постройку въ городе
произвести мелницъ содер
жателемъ ландъ и [illegible]
[illegible]

61

62

63

Итого	
Рубл.	Коп.
1895	—
640	—
256	—
173	60
636	—
864	—
160	
100	
345	
116	
32	
120	
40	

[illegible] [illegible] 1822 года

64

На мельницу. Бревен дубовых	Число штук	Длиною	Мерою шириною	Мерою толщиною	Ценою одному дереву			Итого всего деньгами	
		сажен	цали	цали	Рубли	Ко.		Рубли	Ко.
На сваи под фундамент	290	10	—	—	5	50	—	1895	—
На подвалины	40	14	12	12	16	—	—	640	—
Небольшие { длинные	32	17	8	8	8	—	—	256	—
{ средние	28	11	8	8	6	20		173	60
Стулы и [illegible]	106	8	9	9	6	—		636	—
Пластины и прочее	96	14	9	9	9	—		864	—
На фигуры к крыльцу	8	8	20	20	20	—	—	160	
На фигуры к концам мельниц [illegible]	10	6	15	15	10	—		100	
На [illegible] каменной [illegible] и поперечники	24	12	12	12	14	50		348	
[illegible] и карнизы	8	12	12	12	14	50		116	
К обороту [illegible] [illegible]	4	12	9	9	8	—	—	32	
[illegible] и кладины	15	12	9	9	8			120	
На лапы и [illegible] к фронтонам	6	12	9	9	8			48	
Стропил пар 36	72	10	6	6	4				
Колесо к фронтонам	2	4	24	24	20			40	

... Къ Комнатамъ

Брусковъ до обложения лотковъ	72	14	12	3	4	30		309 60
Досокъ дубовыхъ двудюймовыхъ къ выходной камѣ	40	12	16	2	3	50		140
Сваи сосновые и дубовые	10	12	22	22	25		—	250
На рамы до шести оконныхъ и паечныхъ	14	12	12	3	4		—	56
Досокъ половыхъ [illegible] и комнатъ состав...	128	9	9	1/2	2		—	256
~~Досокъ~~ На обшивку мелкихъ и на потолокъ	672	9	9	1/2	2		—	1344
Латокъ коп. 12	720	10	3	1/2	—	30		216
Тесу сосноваго [illegible]	48100	тысяча			20		—	960
Желѣза: Къ комнатамъ на печи	пуды 80				пуды 12			960
[illegible]	40				12			480
Гвоздей: Штукатурныхъ	коп. 20				коп. 8			160
Кровельныхъ	180				1	50		150
[illegible]	тысячъ 96				4		—	384
Камни ~~образи~~ [illegible]	8				60		—	480
Стекла [illegible] и комн.								500

65

Кирпича [illegible]	25		25 / 4			100
Мастеру Каменщику	1		350			350
Мастеру Кузнецу	1		350			350 80
Работниковъ [illegible]	4600		1	20	—	4612
Мастеру Плотнику	1		1800			1800
Работниковъ къ прочей работѣ	2880		× 8	20	—	3104
~~[illegible]~~	~~185~~		~~4~~			~~[illegible]~~
На перевозку земли и грязи подводъ	1500		1	20	—	1800
На перевозку дерева и другихъ строительныхъ материаловъ подводъ	622		4	50	—	2799
На перевозку [illegible] материаловъ	64		6			384
						2826[illegible]

Свaией дубовыхъ	100	12	14	6	4	—	800
Буртницей въ верху лежащихъ	2	12	18	18	16	—	32
Паленъ	55	13	12	12	10	—	550
На подвалины	12	13	16	16	16	—	192
На балки	12	13	16	16	16	—	192
Брусовъ въ стѣнки	60	12	14	6	9	—	540
Стуловъ	35	5	16	16	5	—	175
Балковъ на мостъ	12	14	~~16~~ 14	~~16~~ 14	16	—	192
Верхние буртницы	2	13	16	16	20	—	40
Палей отъ воды къ стѣнамъ побочнымъ	12	25	16	16	25		300
Брусовъ къ передовымъ стѣнамъ	48	12	14	6	8	—	384
Брусовъ на мостъ	30	13	14	4	5	5	151 50
Палей отъ воды для охранения отъ льду	60	25	16	16	25	—	1700
На полъ лотокъ брусовъ	20	13	14	4	5	5	151 / 420
На ванты	70	6	12	12	6	—	
Работниковъ до прочей работы	2000					80	1600
Подводъ надоемъ	1000				1	20	1200

Работниковъ съ топорами	1440				1	20	17[illegible]
Крашенину футъ	185				4.	—	740
На перевозку дровяныхъ материаловъ подводъ	250				~~46~~	50	1125

66

Всего —	~~12015~~
	~~11081~~ 80
	40370
	163/4

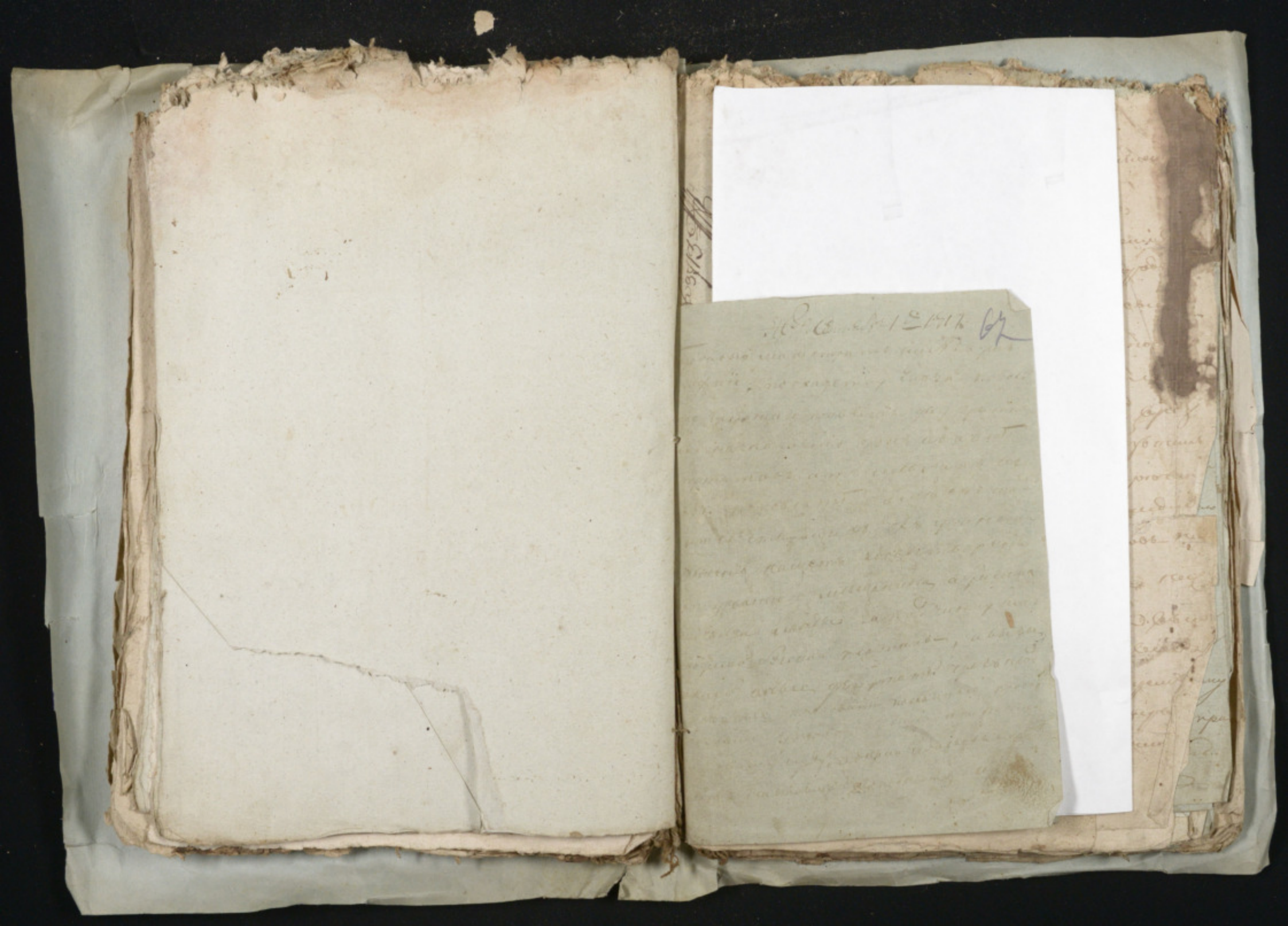

въ ... ...

69

Сей судъ слушавъ сообщенія онаго Магистрата за № 1120 требующее по первѣйшаго двукратными требованіями касательно понужденія мѣщанъ въ повѣтѣ живущихъ ко взносу въ оной на удовлетвореніе Еврея Абрамка Ландау заподчинку шинкъ буткой плотни денегъ, а по справкѣ оказалось взносъ въ Магистратѣ таковыхъ денегъ двукратно предписаво было

76

...рит в... [illegible] ...ителям дан... [illegible] ...писать ... съ сего на...

экзекуцію. Притомъ по как по...

кратнымъ предписаніемъ сего суда ...

самимъ мѣстечокъ никакого исполн...

нимъ нѣтъ, то еще мѣстнымъ экономи...

вѣдающимъ мѣстными управлені...

ями и полиціи, предписать строжайш...

особымъ понужденій кагальныхъ ...

щества къ непремѣнному збору ...

въ Магистратъ следующихъ от...

ныхъ денегъ 15 будущаго сентябр...

будетъ до таковаго сроку деньги не...

...утъ

...довать таковое взысканіе оныхъ оной

Магистратъ увѣдомить — Августа

дня 1817 года

Андрей Петрович
Рихоръ

Секретарь Вдовиковский

Канцеляристъ Эмальский

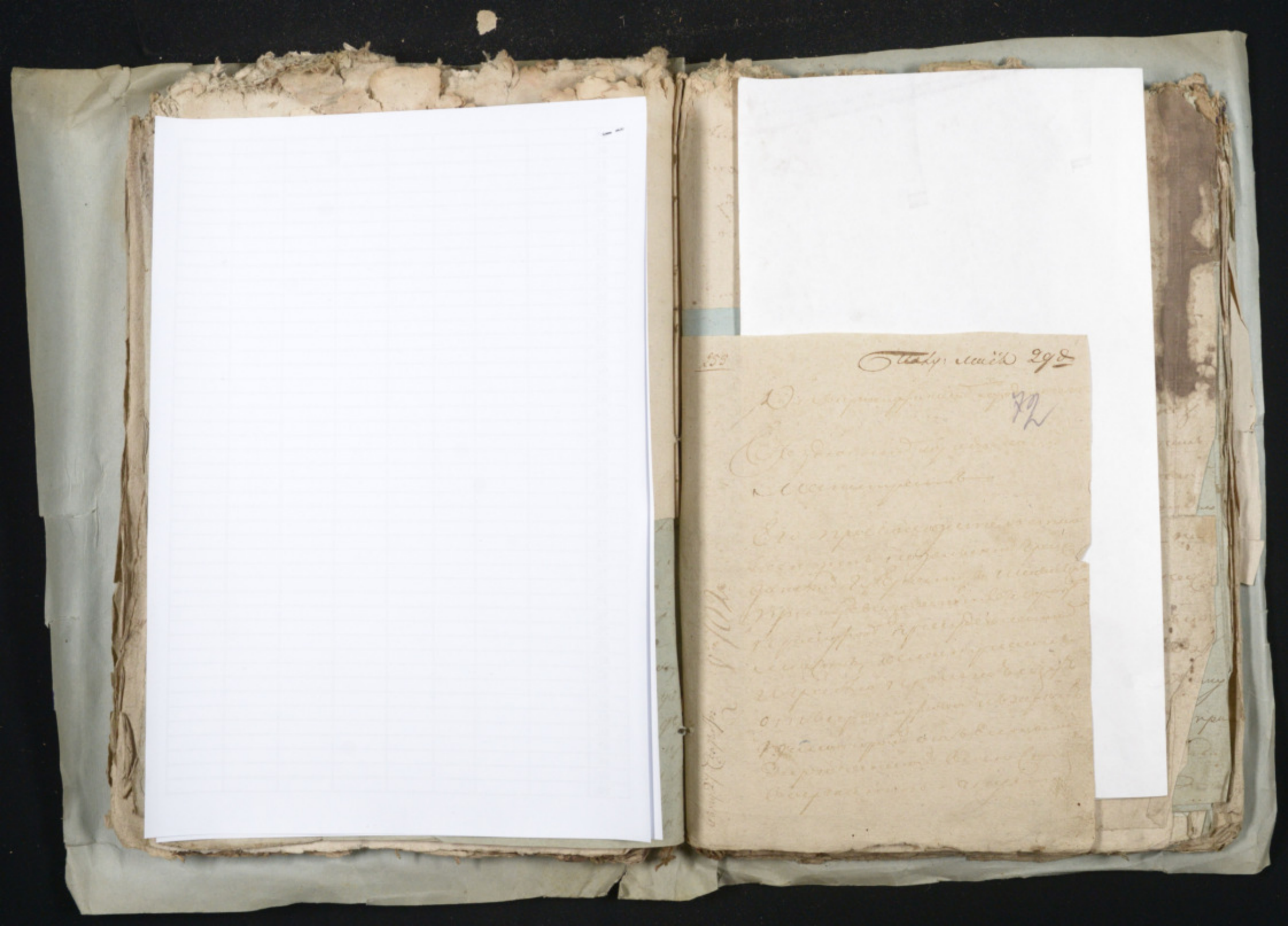

[illegible] 29 [illegible]

72

74

Докладывано

~~[illegible]~~ Прокурорский его

отношениемъ

благородия от 29 июня [illegible] № 102

~~извещенъ~~ что Подольский Ген[illegible]

[illegible] губернатор [illegible]

[illegible] в Губернском прокурор

присудствовать [illegible]

[illegible] прокурор [illegible]

прокурора к [illegible]

[illegible] Сере

[illegible]

[illegible]

[illegible]

[illegible]

[illegible]

[illegible] или [illegible] [illegible]
[illegible] [illegible] [illegible] [illegible]
[illegible] о семъ [illegible]
[illegible] [illegible] [illegible]
[illegible] [illegible] [illegible]
а по поводу учинившаго ис
страту солдатскія, что
городъ прокуроръ имѣя
~~съ Его сiятельством~~ съ
копiею Его сiятельства
господина генерала фельд
маршала [illegible] [illegible]
[illegible] [illegible] [illegible]
[illegible] производилось
[illegible] повѣтом

75

[illegible], то [illegible] само
[illegible] [illegible]
[illegible] [illegible] под
[illegible] части [illegible]
[illegible] требовани
[illegible] отъ оного суд
справки за [illegible] год
[illegible], по такова
[illegible] [illegible] [illegible]
ко- [illegible] прокуро
[illegible] [illegible] [illegible]
~~[illegible]~~ съ сообщенiи
отъ 17 сентября сего года
[illegible] [illegible] [illegible]
[illegible]

76

78

2090
1590
450

№ 717. подробн[illegible] 1 Октяб. 1812 г. 80

Изъ Проскуровскаго Нижняго земскаго суда

Въ Здешни Городовый магистратъ

Докладывано сему суду, подукратными
требованіями здешнего городоваго маги
страта требующими понудить жите
лей жителствующихъ въ здешнемъ повете
польскихъ Евреевъ силано предписаніемъ
начальства въ магистратъ последова
вшимъ, ков[?] по сумъ по удовлетво
реніе Абрамка Смулйовича ланды запо
дрядку имъ въ 1807 году заступно за
... цанъ буцкой плотыни, а именно
тарнорудскихъ 36 р. 92 к. Сатановских
556 р. 9 к. шаравецких 47 р. 57 к. Ерми
линецких 78 р. 10 к. Фрамштинецких
100 р. 11 к. Чорноостровских 78 р. 81 к.

Кузминскихъ 28р. 40к. наконецъ [...]
212р. 29к. Серебромъ денегъ, та[...]
заставить оные общества къ вы[...]
въ магистратъ депутатовъ [...]
учиненія положенія какимъ [...]
ствомъ суммы должно удовлет[...]
нимъ прутаго обращику ланду [...]
чинску дубовой плоты ны, пре[...]
оно было двукратно [...] [...]
взносъ въ магистратъ Слѣд[...]
оттуда вышеписанныхъ денегъ [...]
потретичному требованію ма[...]
та отъ 27 истекшаго августа [...]
дававшему, опрятанного резол[...]
заключенію о полученіи необхо[...]
литрами кагальныхъ обществ[...]
су въ магистратъ денегъ пр[...]
и предписано 21 августа [...]

81

Въ дающимъ мѣстнымъ управлена=
миціи, будучи же кагалами до 15 настоя
щаго Сентября мѣсяца не будетъ взнесено
предписать чтобы его суда взысканіи
таковыхъ; окончаніемъ предположеній суда
донесть по рапортамъ напослѣдовавшимъ
отъ 8 сентября предложеніе строжайше
предписывающее выполнить вышеписанные
отношенные магистратомъ требованія
и подольскому гражданскому губерна
тору искавшему для того представлено
какъ назначенной выше срокъ упомяну
тыми кагалами за получениемъ
экономическими денегъ слѣдуемыхъ отъ
въ магистратъ не взнесено, то за силой
вышеписанного судового предположенія
и возобновленіе изъ лишней переписки
и затрудненія, равно въ удаленіе предо
судительно получаемыхъ отъ кагаловъ
[...]тва

кимъ [illegible] ...ний

3е

Казенная палата поступившимъ
отъ содержателя представленіемъ
учинитъ разсмотреніе и решитель-
ное определеніе въ одинъ срокъ за
седанія, для охраненія же содержа
теля отъ произволенъ и притесне-
нія идея содействія. Вследствіе точ-
ности сего постановленія содер-
жатель состоитъ въ особенномъ
покровительстве гражданскаго гу-
бернатора и особенно своихъ по-
сему содержанія акцизныхъ :/: не-
ключая въ противномъ отъ уста-
новленнаго порядка :/ относится
прямо къ губернатору, которой
принимаетъ таковыхъ случаяхъ по-

долгу

[illegible] ...рушен... [illegible]

всякъ стр... дается. — впро

4е

84

О взятыхъ Корчемъ содержател
другому особъ арендовать запрещает
подробныя доходы и составлять напо-
лнять и не имеютъ права или
подряжаемымъ либо другимъ предметамъ
безъ согласія казенной палаты
запрещается въ посторонніе руки
выпускать подъ опасеніемъ уничто-
женія всѣхъ здѣшнихъ, съ которыхъ
заплаченной суммы, въ случае же
передачи или уступки обязанъ дать
знать казенной палате на у-
твержденіе. — содер

5е

Заключеннымъ съ содержателями
контрактамъ посылают государствен-
ныхъ указаній содержать ин

пол...

[illegible] стороны [illegible] малаго

отъ коего отступить ни [illegible]

того всего течения содержаній сихъ

условій непременно —

6.

Въ точномъ исполнении сего договора

всѣхъ его частяхъ предоставлено

взамѣнъ на третью часть суммы

против договора количества имен-

но: стосорокъ три рубля ассигна-

цiями подлинной подписалъ

Совѣтникъ Соболевскій — скре-

пилъ Секретарь Ильинскій

У подлинного печать (М.П.) [illegible]

Съ подлиннымъ контрак-

томъ [illegible] [illegible]

85

Слушали

Сообщение прокурорское Нижнего Зем-
ского суда от 24 сентября за № 1457
коим вследствие предложения [illegible]
ского господина Гражданского Губерна-
тора [illegible] и требования его [illegible]
[illegible] дать знать что при-
писанному заседателям [illegible] Шиповскому
[illegible] [illegible] в самом
[illegible] времени [illegible] [illegible]
[illegible] [illegible] [illegible]
[illegible] в [illegible] [illegible]
[illegible] прокурорского суд[а]
[illegible] между [illegible] [illegible]

[illegible]

[illegible]

1766 года [illegible]

[illegible] сопряжением [illegible]

[illegible]

[illegible]

[illegible]

[illegible]

[illegible]

[illegible]

[illegible]

[illegible]

Rozsyłano [illegible] 31 D. 1818 [illegible]

256: N 278. Nad: po Dtor: Sierp: 2go dnia 95

z Stoczkowskiego Powiatowego Sądu

w Stoczkowski Miejski Magistrat

Sąd ten rozsądzając na mocy Ukazu Radatta
Głównego Sądu Depart. Wlego Spraw
Skarbu Ur. Ignacego Kuczyńskiego z
Mieszczaninem Abramkiem Ostrzyjowi-
czem Landa, między Jnnemi wyroko-
mi zdecydował y wchodząc ściśle w
„Czynności Landy że on wiedząc o nałożo-
„nym na Dom swoy i Futor Zapisu
„niu, bez Domy i Futor na Sałys [illegible]
„Długu Skarbu Kuczyńskiego [illegible]
„[illegible] a zatym niecofniąć [illegible]
„1806 roku Sporządzonemu do różnych
„postanowień Magistratowi Stockiem
„dowód powody - że według [illegible]
„ległoż Magistratu Stockiego była niedo
„tinka, że W. Horodniczy Stockowski
„[illegible] Sprawka [illegible] dał znać, iż Mal.
„Landy Domy i Futor podlegają różnym
wszystkiemi.

„wyrokiem, że poprzednim z płatą ka-
„zienną Kontrakcie, teraz Landa nie czy-
„ni Zadosyć Opisowi. Że Magistrat Płoń-
„rowskie też Domy i Futor zaległe Zapro-
„szczeniom zdeklarował, y rządowi Sąd
„Opinię przedstawił. Które przyczyny ja-
„sno okazują, że Landa nie uiszcza się w
„kontrakcie, przez co nie tylko Dług Szezo-
„kucyńskiego, ale Starozakonnego Płońskie-
„go Obywatelstwa pretensya, i Dobro tegoż O-
„bywatelstwa, niemniey Skarbowe niedoim-
„ki nie mają prawnego Zabezpieczenia.
„a Landa trzymając na siebie Futor y
„Dom, prowenta z nich roztracać tylko
„może, zkąd szkoda wyniknąć mogła-
„by. Zatem że Majątek onego nieru-
„chomy Dom jeden Miejskalny i Futor
„administracyi ulegać winny Sąd Zawo-
„dził y do Magistratu Płońskiego odnie-
„się postanowił, i odnosi się, aby w oba-
„wieniu Kosiennego Interessu Dom gdzie

Landa

96

„Landa mieszka oraz Futor Landy w Admi-
„nistracyą jednego lub więcey Mieszkan-
„ców Miasta Płońskiego Zwanych odpo-
„wiedzi mających natychmiast oddać,
„z tym aby prowenta z nich wszelkie
„składane były za wiadomością Magi-
„stratu Płońskiego aż do czasu
„pokąd ten Sąd nie zarekwiruie lub wła-
„dza wyższa zniesie Administracyi
„nie przedsięweźmie. Dom zaś Landy gdzie
„teraz Szkoła poszlowa zostaje wol-
„ny od Administracyi pozostać ma.
O czem Policyi Urzędu Podlinska Zawia-
domić od Magistratu Płońskiego
Zadać Zawiadomienia w tem co postano-
wiono na niniejszey Rekwizycyi Zostanie
Dnia 4. Miesiąca Czerwca 1819. Roku
Podsędek Bazyli Swidnicki

[illegible] и[illegible]

неналежащей присмотрѣ, а сен

киихъ ихъ кутору и свидѣтел

маиорового обращенія ланду

и того рассматривая которе

имѣетъ завершить ланды ос

Статъ подписками и прешлы

тиновые рассматривать

Слушано [illegible] 26 [illegible] 1816

101

Od Umocowanego W. Elisawety Wasylenkowey Tytular. Sowietn. W. Józefa Dulskiego —

Prozba —

W. Elisawety Wasylenkowa Tytular. Sowietn. proszą-cego pryncypała, mając Dług u Mieszczan-ina Słockiego Star. Abramka Owsyjewicza Landy Dekret Sądu w Mieście Moskwie Aktem Dwizian Nro 1.00 z Wesołu Roku 1816 Dnia 13. M-ca 9bris wydanego y w Aktach Sądu Luteyszego Zapisanego, pochodzący — a który pryncypała proszącego w Sądzie Mieyskim Magistratu Słockiego raz począł a tymże Dłużnikiem Star. Abramkiem Owsy-jewiczem Landa process; y tym wszelkie fundusze tegoż gdzie kolwiek y u kogo bądź znaydujące się, a nawet y osobę Landy wła-sną do odpowiedzi na Satysfakcyą Dłu-gu dopiero rzeczonego pociągnęło y zaszło. A gdy Star. Abramko Owsyjewicz Landa Dłużnik nie tylko że od rozsądzenia się w tym Interes-sie uniknął, lecz nadto process na siebie rozciąga

Dopuszczo

[illegible] сентябрь
числящ[illegible]
~~18~~ сего 1819 года 3400 [illegible] ассигна-
ціями — притомъ же какъ
обратно ланда домнонши
[illegible] въ срокъ как
[illegible] предъявленные
неуплачивая городскому доходу
[illegible] денегъ, предоста-
вилъ зачитать изъ показан-
ной ему слѣдующей суммы,
то есть таковая не будетъ
полностію къ сему сентябрь
взыскана, слѣдующее обеспе-
чить какъ 1580 [illegible] ассигнаціями — слѣдовательно за сими
согласно дисканія просителя
дульскаго въ сей суммы
до окончанія дѣла вѣрите-

Josef Dulski Umocowany

17 July
1819 roku

104

ницыего [illegible] титулярной
совѣтницы Василенковой
удержать неможно — од-
нако когда вся ~~[illegible]~~
показанная сумма
будетъ взыскана, и за
удовлетвореніемъ предва-
рительно городскаго до-
хода будетъ еще оста-
ваться какое количе-
ство и подлежать
невыдачѣ обратно
ландѣ — то сіи послѣд-
ные деньги ландѣ
неотпускать

105

Прокуровская канцелярія

Рапортъ

Въ одно требованіе оного магистрата поданой при
семъ реестръ шадхонамъ употребленной паладчику
раковъ платы подноса при семъ реестръ шадх
ханамъ употребленныхъ паладчику раковой платины
которую за содержаніе спой произведенную по повелѣнію
магистрата прошенъ покорнѣйше ревизовати показан
ной въ реестрѣ суммы съ содержанія абрамко
лайбы или вычетъ изъ той суммы каковой под
удовлетвореніе его лайбы паладчику бужной пла
тины производится взысканіе съ мицкаго
учинить постановленіе

Князь Зелицовъ
Ефимъ Борисовичъ Иванновскій

Іюля 2 дня
1819 года
г. прокуроръ

Плътит[illegible] [illegible]
Ексловдик. [illegible]

ла 1ма [illegible]

За [illegible] подоаде	107	30	—
[illegible] [illegible]		9	—
[illegible] Рабшиле		7	15
за Етиле [illegible] фаминтиу		12	—
		5	10
		—	25
			25
		5	—
			—
			—
			20
			10
			10
			20
			15
			8
			10
			—

106

Сирмаки!

[illegible] [illegible] [illegible] [illegible]
[illegible] [illegible] [illegible], [illegible]
[illegible] [illegible] [illegible] [illegible]
[illegible] [illegible] [illegible] [illegible]
[illegible] [illegible] [illegible]
[illegible] [illegible] [illegible] [illegible]
[illegible] [illegible] [illegible] [illegible]
[illegible] [illegible] [illegible] [illegible]
[illegible] [illegible] [illegible] [illegible]
[illegible] [illegible] Аврама [illegible]
[illegible] [illegible] [illegible] [illegible]
[illegible] [illegible] [illegible]
[illegible] [illegible] [illegible] [illegible]
[illegible] [illegible] [illegible] [illegible]

[illegible]

Примичание Заплату
Фурману [illegible] сие
Содержание требовалось
доказать.

[illegible] Екатеринъ [illegible]		
на 1й день		
за восемнадцать подводъ	30	—
за девятнадцать пѣшихъ	9	—
двоимъ работникамъ	7	15
за Егорова [illegible] фурщику	12	—
[illegible] деньги ком 20ти курицы	6	10
[illegible] работникамъ	—	25
за подводу [illegible]		25
на другой день		
за 15 подводъ	25	—
[illegible] подводь	4	—
[illegible] пѣшимъ	6	20
восьми работникамъ	4	10
[illegible]	4	10
фурщику за 2 подводы	3	20
[illegible]	2	15
[illegible] работникамъ	8	8
3й день		
[illegible] подводчикамъ	33	10
пятнадцати [illegible]	8	—

…машину за 2х [illegible]	6	10
Казаку рабочим	1	10
За подводу	1	—
4 дня		
Двенадцать подвод	20	—
рабочим двенадцати	12	—
Семи рабочим	5	25
[illegible] за 1 сутки	1	10
Соломы 45 снопов	2	
Казаку двум рабочим	—	25
подвода одна	1	5
5 дня		
за 16ть подвод	26	20
рабочим 16ти	8	—
к рабочим [illegible]	8	10
[illegible]	1	
о 2х [illegible]	1	20
[illegible]	1	
За подвод 6.	33	10
за двадцать подвод	10	
рабочим 20	7	15
[illegible] рабочим двадцати		

108

За подводу		
За подводу [illegible]		
находившимся подписью [illegible]		
обратно [illegible]		
За подводчику окружн. выдано [illegible]	117	18
Подвозчикам [illegible] итого	434	23
1 дня		
выдано на 4 подводы	10	20
рабочим 5ти	5	10
2е	8	
четыре подводы	7	12
за 4 рабочих		
3 дня		
за 5 подвод.	13	10
	8	12
7ю рабочим		
4 дня	16	—
Девять подвод	5	—
за 5ть рабочих		
5		
за семь подвод	21	10
7ю рабочим	7	21
6		
за 5ть подвод	13	10
за трех рабочих	3	6
	44	
обратно [illegible]		

[illegible] подводы	10	2
рабочим 9	8	10
[illegible] подвод	10	—
рабочим [illegible] 10.	7	13
~~[illegible] подвод~~	21	10
[illegible] рабочим 11 [illegible]	8	12
за [illegible] подвод	18	20
[illegible] рабочим 12 [illegible]	50	18
[illegible] подвод	13	10
рабочим [illegible] 13	4	10
[illegible] подводам	8	—
[illegible] рабочим 14.	2	4
[illegible] рабочим 15	4	8
[illegible]	14	10
[illegible] 3[illegible] [illegible]	73	10
[illegible]	8	—
[illegible]	8	5
[illegible]	4	—
[illegible]		

109

[illegible]		
за 5 подвод [illegible]	21	[illegible]
[illegible] подвод	2	20
[illegible] рабочих	1	16
подвод [illegible]	20	20
[illegible] подвод	—	15
[illegible] рабочих	19	2
за 6[illegible] [illegible] [illegible]		
[illegible]	30	—
Итого	505	13

...а по страйку [illegible]

весить 1564 р. 75 к., не [illegible] не получив

достатка городских доходов, разрешено

предписанием Его Превосходительства от 30 того

февраля 1818 года № 2272 на сии

принадлежащие пожарные инструменты

употреблено [illegible] шесть сот рублей сорок

копеек ассигнациями, а на строй

на сарая и покупку пожарных

лошадей по предписанию г. Городни

чего, оставлено [illegible]

месяц – 2е по требованию [illegible]

и истребованиям г. Городничего на

~~[illegible] 1819 года~~ мая 24 дня

~~[illegible]~~

копеек ~~[illegible]~~ [illegible]

Городничим [illegible]

Счетов исчислено на постройку сара

я на пожарных ~~[illegible]~~ инструмен

тов и покупку двух пожарных

лошадей 1374 р. 80 к., на покупку

4х пожарных лошадей 650 р. на

исправление пожарных инструменты

[illegible] 325 р. на [illegible]

10 [illegible] и четырех [illegible]

Шесть [illegible] 2490

Кроме всей вышеупомянутой сум

представлено рапортом Его [illegible]

Господину Гражданскому Губернатору на

[illegible] того 24 числа мая № 332

5е из оной [illegible] по [illegible]

подробного [illegible] ~~[illegible]~~

[illegible] 28 февраля 1817 года за № 5602 на ~~[illegible]~~

~~[illegible]~~

с подробным [illegible]

[illegible] удовлетворения прасу

ровского Еврея Абрама [illegible]

Ландо суммы 1877 р. 40 к. серебром,

следует от [illegible]

[illegible] 396 р. 89 к. [illegible]

342 р. 22 к. итого 739 р. 11 к. серебром

5е 7е Сия всей вышепоказанной

суммы 1877 р. 40 к. на пополнение

Городской доход. [illegible]

образно [illegible] 600 р. серебром

[illegible]

[illegible] 100 р. ассигнациями

къ проскуровск[ой] городской ма-

гистратъ –

~~113~~

116

Проскуровскимъ Кагальнымъ

Старшинамъ

Съ требованіемъ сего Магистрата о доставленіи городовой
полиціи на покупку [illegible] въ магистратъ [illegible]
[illegible] механика Абрамка [illegible]
[illegible] въ 1807 году [illegible]
[illegible]; магистратъ довольно [illegible]
[illegible] общество разными случаями приведено [illegible]
состояніе такое что едва только да [illegible]
трудностію можетъ уплачивать казенныя подати, одна
при всемъ томъ принуждено еще содержать [illegible]
[illegible] пожарные лошади [illegible]
[illegible] поколику того общество неоднократно проси-
ло [illegible] 31 декабря 1817 года отъ его превосходительства
подольскаго господина гражданскаго губернатора [illegible]
что бы повинность сію снять съ общества и возложить
[illegible] городскихъ доходовъ [illegible]
[illegible], почему общество съ того времени [illegible]
[illegible] [illegible] какъ [illegible]
при семъ прилагаемыя [illegible] свидетельства [illegible]
[illegible] проскуровской городской полиціи 316 серебромъ

[illegible] 24[illegible]

[illegible] Гродна для предположенія

общество в счетъ куда следуетъ прошеніе, поелику

Дошедшая свѣдѣнія что взыскиваемыя по доношенію

[illegible] лавки сумма обращается [illegible]

тратомъ в городовой доходъ наполненіе [illegible]

[illegible] по оброчнымъ статьямъ [illegible]

оставилъ общество [illegible] предположеніе по

ручью намъ ходатайствовать въ магистратъ да

бы употребленная обществомъ на содержаніе почто-

выхъ лошадей [illegible] 316 серебр.

[illegible] было обществу изъ числа тѣхъ

денегъ каковые взыскиваются для [illegible], а потому

[illegible] общество [illegible] бѣдности не въ состояніи [illegible]

[illegible] взыскиваемыхъ денегъ [illegible]

собрать [illegible] тѣмъ паче и на дальнѣйшее время

содержать [illegible] почтовыхъ лошадей [illegible]

[illegible] общество [illegible]

Городовому магистрату прошенію [illegible]

[illegible] состояніи общества [illegible]

о [illegible] постановленіи

{[illegible]
{[illegible]

Іюля 2 дня
1819 года

Сіе прошеніе писалъ [illegible] магистратъ [illegible]

Свидѣтельство

114 117

110

По указу Его Императорскаго Величества

в Проскуровской Градской полиціи по выслушаніи

прошенія препровожденнаго въ Градскую

полицію Проскуровскаго кагала [illegible]

[illegible] свидѣтельства въ томъ что послѣ посту-

пившаго въ Проскуровскій городовой магистратъ

прошлаго 1817 года генваря 14 дня предложенія

Подольскаго [illegible] губернатора

и кавалера, въ коемъ изложено были содержаніе по-

чтовыхъ [illegible] при оныхъ [illegible]

лошадей [illegible] содержаніе

отъ [illegible] 1818 года [illegible] отъ

[illegible]

[illegible]

платятъ по [illegible] а [illegible] рубли серебромъ

[illegible] тѣ лошади [illegible]

[illegible] рублей серебромъ [illegible] въ мѣсяцъ [illegible]

кагалъ. [illegible] Господина [illegible]

[illegible] прошенія кагальныхъ [illegible]

имъ свидѣтельство въ томъ что точно [illegible]

[illegible] было [illegible]

въ [illegible] 1818 года [illegible] содержанія

[illegible] лошадей по 6 [illegible]

[illegible] а [illegible]

рубля въ мѣсяцъ серебромъ; въ чемъ [illegible]

дано

[illegible] станцію подъ [illegible] казенн[illegible] денег
изъ [illegible] уездной полиціи в [illegible]
[illegible] Генваря 14 дня 1799 года.
[illegible] [signature]

[illegible] [seal] [illegible] 14 [illegible]

118

О

Предложение [illegible] губернаторе [illegible]
предписыв[illegible] 31 [illegible]
за № 8602 [illegible]
[illegible] № 625 [illegible]
[illegible]
[illegible]
[illegible]
[illegible]
[illegible], ~~[illegible]~~ [illegible]
~~[illegible]~~ видно [illegible] полиціи
[illegible] ПРИКАЗАЛИ:

Отъ сихъ своихъ предложенiй [illegible]
[illegible], [illegible] производимыхъ [illegible],
[illegible] [illegible] [illegible] на
[illegible] [illegible] [illegible] [illegible]
[illegible] [illegible] денегъ [illegible]
удовлетворенiя [illegible] Манде, [illegible]
[illegible] [illegible] [illegible] [illegible], [illegible]
[illegible] [illegible] [illegible] по
[illegible] [illegible] суду —

Словесно полицiи
[illegible] 27 [illegible]
[illegible] —

119

Два рапорта сего Магистрата вѣне-
сенные [illegible] за № 700. и 701 первой
съ испрошенiемъ разрѣшенiя дозволить ли
вершить въ традицiю недвижимое имѣнiе
принадлежащее [illegible] жителю Еврею
Абрамову Вольфовичу Манде, на которомъ
почитается значительное количество
казенныхъ [illegible] взысканiй,
а послѣднiй съ изъясненiемъ обсто-
ятельствъ, по коимъ [illegible] Городо-
вой Магистратъ обнаруживается въ
[illegible] удержанiи [illegible] безъ [illegible]
[illegible]

[illegible]

124

Сообщение изъ Прокурорской Градской [illegible]

От 10го Августа за № 912го по которому

вследствие требования [illegible] тре

возвратить взятую от прихожанина мещанина

Стефана Мандебурина, а отъ купчихи

Анны Еноковой суммы отданных за [illegible]

прихожанкою [illegible] общего [illegible]

[illegible] выдать [illegible] от [illegible]

[illegible] приказание прото

иерейское сообщение [illegible]

[illegible] подписовать

120

121

123

Николаевских жителей
евреев Гаспер Лейба
Берлина и Хаима
Брамштейна

объявление

Отпущенные от нас с
посредству Екатеринославской
палаты съ содержателями
трактиров [illegible]
и брачных [illegible]
комиссар[illegible] и согласно
резолюции оного магистрата

мещанина, на 1-ю половину
сего года вместо 200
серебромъ, ассигнациями
тысячу сто десять рублей
деньги присланы въ Магистратъ [illegible]
магистратъ предста
вленными при [illegible]
сихъ [illegible]
Кличаревского —

[illegible]

Апреля 7 дня
1819 года

с прошениемъ Гродненскій магистратъ
разсуждение: Указомъ Подольскаго
Губернскаго правления отъ 28 февраля 1817 года
№ 5802 предписано сему магистрату взы
скать съ подведомственныхъ ему купцовъ и мещ
анъ въ Гродне иностранцу [illegible] сему
1877 р. 40 к. серебромъ и удовлетворить
[illegible] ~~[illegible]~~ [illegible]
[illegible] лавку — [illegible]
[illegible] въ 1807 году Гродненскаго [illegible]
[illegible] — въ следствие чего [illegible]
отъ магистрата [illegible]
[illegible] (двенадцать) [illegible] реестры
[illegible] чтобы [illegible] Гродненскаго ста
росту [illegible]
[illegible] въ Магистрате — между тем
~~[illegible]~~ [illegible] ланда [illegible]
Каменецкому [illegible]
600 р. серебромъ, [illegible] прошение Его
Превосх. Подольскому Господину Гражданско
му Губернатору [illegible] удовлетворении
Его [illegible]
[illegible] Гродненскихъ доходовъ сего
Магистрата [illegible]
предположенной [illegible]
[illegible], что обязанъ [illegible]
въ [illegible]

...ва и потребленія его нуждъ отъ
28 февр. 1847 г. № 2907 отпущено денег
му Собственному принадлежащая сему [illegible]
ланды Скита — считая что изъ всего
бывшаго берется изъ монастыря таковой для
принадлежащихъ ланда, доходы такъ что
половина ~~[illegible]~~ позаимствованная въ
[illegible] ограда ланда —. Последнихъ
[illegible] порученія изъ суммъ состоящія
Городской Полиціи относить денежнаго суда,
[illegible] кратчайшими требованіями Магис
тратъ и подтвердительными предписаніями
ми начальства, Сумма въ теченіи насто
ящаго года ~~[illegible]~~ частію поступила
нынѣ уплачено ~~[illegible]~~ для ланды
взыскиваемая Скита отъ каждого
Сатановскаго .556 р. 9 к. Торжевскаго
.36 р. 92 к. Ермолинскаго 78 р. 10 к., Черно
островскаго 78 р. 81 к., Кульчинскаго 28 р.
40 к., Фельштинскаго 85 р. [illegible]
.47 р. 57 к. итого .910 р. 96 к. серебромъ
Следуетъ еще отъ каждого Фельштинскаго
доставленіе 15 р. 11 к. Николаевскаго 212
29 к., прочитанныхъ общества кредитно
-сного

следуетъ [illegible] общества
[illegible] [illegible]
ніемъ изъ того Скита, Людвика &
Городского дохода (650 р. серебромъ) денегъ на содержаніе
[illegible] [illegible] денежныхъ [illegible]
и на подручныхъ [illegible] [illegible]
~~[illegible]~~ [illegible] ~~[illegible]~~ [illegible]
общества [illegible] представленіе Его Пре
восходительству Господину Гражданскому Гу
бернатору [illegible] 24 Іюля 1847 года ~~а~~
~~[illegible] [illegible] [illegible] [illegible]~~
объявленіе до полученія ~~разрешенія~~ при
остановлено —. Что касается вышеупомянутыхъ
[illegible] [illegible] [illegible] .910 р.
.96 к. серебромъ [illegible] позаимствованы
въ ланды 600 р. ~~[illegible]~~ [illegible]
[illegible] отъ того Скита (согласно Городского дохода) 100 р.
ассигнаціями зачтено 3 р. 73 к. серебромъ
по курсу на ассигнаціи [illegible]
[illegible] [illegible] —. Наконецъ повинну
Афонино ланда [illegible] въ содержаніи
[illegible] [illegible] Городскіе [illegible]
[illegible] [illegible] ~~[illegible]~~
[illegible] денегъ ~~[illegible]~~ [illegible]
[illegible] ~~[illegible]~~ [illegible] [illegible]
[illegible] начальства 3870 р. ассигнація
ми, и никакими ~~[illegible]~~ такъ денегъ
[illegible] [illegible] [illegible]

[illegible] въ сто [illegible]

[illegible] магистрата, подала [illegible] чтобы [illegible]

[illegible]

[illegible] магистрата [illegible]

[illegible] Городской до [illegible] опредѣленiемъ [illegible]

[illegible] 1818го года [illegible]

[illegible] предсѣдателя [illegible]

[illegible]

[illegible]

[illegible]

[illegible] 73 ко., [illegible] 307 р. 23 ко. [illegible]

[illegible] —

Приказали: [illegible] 307 р. 23 ко. серебромъ [illegible] 26 р. 50 ко. [illegible] серебра на 100 р. [illegible] 1159 р. 20 ко. [illegible]

[illegible]

[illegible] 15 р. 11 ко. [illegible] 119 р. 29 ко. [illegible]

126

[illegible]

[illegible]

тр.

Предложение

127

Содержатель Проскуровской Городской
Мельницы еврей Абрамъ Мандз вошелъ ко мне
съ жалобою, о ненадлежащихъ притесненияхъ Ему
Местнымъ Начальствомъ къ Построению по
рядовой плотины побившимъ оной Стороны
перилъ Сообразно высочайше изданнымъ
правиламъ, от пустанию притворокъ
Контрактъ Подольскую Казенною Палатою
засвидетельствованнымъ, на содержание въ
оброкъ означенныхъ Мельницъ №7 Кото
раго нахожу Я, что Содержатель Мандз
обязанъ Строить перилы, только на со
толкахъ Мельничныхъ описанныхъ пло
тинахъ, въ противномъ назначение и понужде
ние Его къ исполнению сей обязанности, осно
вано было на оной Контракта Сообщенной
отъ Проскуровскаго Городоваго Магистрата
Каменецкому Повтоному Маршалу коть сей
копии представленной въ которой въ Места
выражения найдено, употреблено написанное

[illegible]

Городовому Магистрату нащет устроитства [illegible]
рия наповненной плотины от кого таково
подлежат быть исполнениям, — учини[в]
с своей стороны постановление обще с
градскою полициею, имеет отослать [illegible]
нета немедленно, для исправления при
сем случае препровождаю прошение [illegible]
ландо с копиею контракта имеет то —
Подлинное подписал Гражданский Губернат[ор]
Станислав Пашковский —

№ 2623.
18. февраля 1820.

Выписка из журнала!

1820 года Марта 3 дня в [illegible]
ском Городовом Магистрате по выслуша[нии]
его предложения приказали: из
[illegible] [illegible] [illegible]
[illegible] Абрам [illegible]вичу Ландо [illegible]
12. летное [illegible] [illegible] городни[illegible]

Его превосходительству

Господину подольскому гражданскому

Губернатору и кавалеру Станиславу [illegible]

[illegible] Пашковскому

Его[illegible] Ландо

Содержателя [illegible] городской [illegible] Абрама [illegible] Ландо

Прошение

[illegible] [illegible] городской [illegible]
[illegible] [illegible] [illegible]
в [illegible] [illegible] [illegible]
[illegible] [illegible] [illegible]
[illegible] [illegible] [illegible] [illegible]
[illegible] [illegible] [illegible]
[illegible] [illegible] [illegible]
[illegible] [illegible] [illegible]
[illegible] [illegible] [illegible]
[illegible] [illegible] [illegible]
[illegible] [illegible] [illegible]
[illegible] [illegible] [illegible]

[illegible] Неберлиш[illegible] Карантин[illegible]

въ Магистратъ двѣ Копіи контракта
помянутаго съ Полицмейстеромъ 130 Мандрою заклю-
ченнаго, прилагаю 1е отъ 22 Сентября
1815го № 9295го и 2е отъ 31 мая 1818
года № 2452го копіи сіи засвидѣтельство-
ванныя Секретаремъ Палаты Антоно-
скимъ, въ коихъ обѣихъ написано именно
что Мандра обязывался построить Тюрьмы
напоминаемыя гдѣ нужно начальныя Ма-
гистратъ основываясь и простирая тре-
бованіи отъ подрядчика Мандры къ Исправ-
ленію всего того что по контракту къ
нему касалось — признаюсь несообразно
копіи Контракта присланныхъ въ Маги-
стратъ изъ одной Мандры безъ надлежащаго
удостовѣренія которая изъ нихъ вѣрнѣе и
на которой должно основываться, представляю
препятствіе къ учиненію постановленія на-
[illegible] Сенатъ отвѣтъ по строенію
напоминаемыхъ тюремъ — [illegible]
отъ [illegible] Его превосходительства Господину

канцелярию рапортомъ съ приложениемъ
на благоразсмотрѣние одной Копии Контрак
та присланнаго изъ Палаты въ сю Канц
страк, и другой представленной Канцел
подписанная резолюция за подписаниемъ прису
тствующихъ и скрѣпою Секретаря.—

На мельницы 131

Бревенъ дубовыхъ!

Сваи подъ фундаментъ	290	10	—	—	5	50	—	1595
[illegible]	40	14	12	12	16	—	—	640
[illegible] длинные	32	17	8	8	8	—	—	256
[illegible] средние	28	11	8	8	6	20	—	173 60
[illegible]	106	8	9	9	6	—	—	636
[illegible]	96	14	9	9	9	—	—	864
[illegible] къ [illegible]	8	8	20	20	20	—	—	160
[illegible] къ [illegible]	10	6	15	15	10	—	—	100
[illegible] подъ камней [illegible]	24	12	12	12	14	50	—	348
[illegible]	8	12	12	12	14	50	—	116
къ обороту [illegible]	4	12	9	9	8	—	—	32
[illegible]	15	12	4	4	8	—	—	120
[illegible]	6	12	9	9	8	—	—	48
[illegible]	72	10	6	6	4	—	—	288
[illegible] къ [illegible]	2	4	24	24	20	—	—	40
[illegible]	12	4	10	10	5	—	—	60
[illegible] къ камнямъ	40	14	17	4	8	—	—	320
[illegible]	72	4	12	3	4	30	—	309 60
[illegible] колеса	40	12	16	2	3	50	—	140

[illegible]							
[illegible] лоснав —	128	9	9	½	2	—	— 256
[illegible] и необходимаго							
[illegible] —	642	9	9	½	2	—	— 1344
[illegible] кон. 12 —	720	10	3	½	—	30	— 216
[illegible] —	4800 тысяч				20	—	— 960
[illegible] —	пуд. 80	—	—	—	пуд. 12	—	— 960
[illegible] —							
[illegible] кирпичных внутр. и наружн. —	40	—	—	—	12	—	— 480
[illegible] —	конь 20	—	—	—	конь 8	—	— 160
[illegible] —	100	—	—	—	1	50	— 150
[illegible] —	тысяч 96	—	—	—	4	—	— 384
[illegible]							
[illegible] —	8	—	—	—	60	—	— 480
[illegible] —	—	—	—	—	—	—	— 500
[illegible] —	8	—	—	—	20	—	— 240
	тысяч 8	—	—	—	25	—	[illegible]
кирпича [illegible] —	четвер. 25	—	—	—	4		[illegible]
[illegible] —	—	—	—	—	—	—	— 100
мастеру каменщику —	1	—	—	—	350	—	— 250
мастеру кирпичному —	1	—	—	—	350		335
работников [illegible] —	4600	—	—	—	1	20	— 4612
мастеру [illegible] —	1	—	—	—	1500	—	— 1789
работникам [illegible]	3880	—	—	—	—	80	— 3104
[illegible]							
[illegible] —	1500	—	—	—	1	20	— 1800
на перевозку [illegible]							
[illegible] материалов подвод	622	—	—	—	4	50	— 2799
на перевозку прочих материалов	64	—	—	—	6	—	— 384

[illegible]
от 17го июня 1822 года Его Пре[illegible]
комиссии изъясненное ~~т~~ о пред[illegible]
[illegible] городовым магистратом
и градскою полициею невзыска-
ния [illegible]
[illegible] от 17го
июня и нынешнего 1821 года
и неисполнение [illegible] предпи-
~~саний~~
саний Его Превосходитель-
ства, и же обращения внима-
ния их в [illegible]
от торговых [illegible]
[illegible]
[illegible]
[illegible]
[illegible]
[illegible] Его [illegible]
[illegible] чле-
нов городового магистрата
и полиции [illegible] ~~[illegible]~~
~~[illegible]~~
[illegible] Его Пре-
восходительства [illegible]

[...]ргомъ немедленно [...]
получения сего предпис[ания]
емъ в [illegible] [illegible]
по учиненному от оной
требуемые свѣдения,
подъ отчетомъ не
только собранные на[...]
новыхъ и [illegible] горо[...]
убытковъ, но и о всемъ сего
[illegible] [illegible]
[illegible] [illegible], о чемъ и [...]
ніи не его превосходи-
тельству донести.

Отд[...]

Въ Херсонский Городовый Магистратъ

133

Повѣстка [illegible] [illegible] Ст[...]
Николаевскихъ [illegible]
подписка съ разсуждения само
скорѣйшей [illegible] оныхъ
[illegible] [illegible] [illegible]
[illegible] [illegible] [illegible]
[illegible]; присланъ въ оный
магистратъ препровож-
дается марта 11 дня 1822 года

Засѣдатель [illegible]

Секретарь [illegible]

[...] просилъ
[...] Кормовъ Ник[...]
[...]
[...] объявление
[...] доверенное город[...]
[...] [illegible] на
[...] да [illegible]
[...] у [illegible]
[...] [illegible]
[...]

Сентября 27 дня
1821 года

Доставлено 3го ноября [illegible]

Въ [illegible] управленіи

справка

134

Отъ Бендерскаго провиантскаго
Городничаго Коллежскаго Асессора
Розенштейна

Сообщеніе

Следуемыя отъ меня Бендерской город
ской ратушѣ исправныя Коллежскія на
1ю половину текущаго года окладныя
214 р. 50 к. присемъ сумму отсылаю
коихъ покорнѣйше прошу снабдить
меня квитанціею. [signature]

Октября 27 дня
1821 года

Выведана 5го ноября 1821

[illegible] Изъ Журнала

1822 года октября 27 дня въ присутствии Городо[illegible] [illegible] отъ поступившаго сего объявления приказали: означенные деньги записать въ книгу [illegible] [illegible] [illegible] [illegible] [illegible] [illegible] [illegible] [illegible] [illegible] [illegible] [illegible] [illegible] [illegible] [illegible] [illegible] [illegible] [illegible] [illegible] квитанцию

[illegible]

Въ присутствие Городоваго Магистрата

135

[illegible] [illegible] [illegible] [illegible] [illegible] [illegible]

Объявление

[illegible] отъ Меня за содержание [illegible] Городскую [illegible] купцу [illegible] [illegible] [illegible] сто шесть [illegible] три рубли [illegible] [illegible] [illegible] деньги [illegible] [illegible] покорно прошу Городовый Магистратъ [illegible] вышеписанныхъ денегъ [illegible] [illegible] квитанцию. [illegible]

[illegible] октября 182[illegible]

За [illegible]

Октября 10 дня

1822 года

Въ Проскуровскій Городовой магистратъ

[illegible] копѣекъ

136 Откупщика проскуровскихъ питейныхъ сборовъ 3й гильдіи купца Моисея [illegible]

Прошеніе

Хотя [illegible] казенною палатою отъ Проскуровскихъ [illegible] два городскіе корчмы [illegible] со вступленіемъ содержанія, поелику что означенные корчмы были построенные [illegible] совсемъ ветхіе и [illegible] тѣмъ что [illegible] которые [illegible] было [illegible], отправленія оныхъ [illegible] однако [illegible] весьма большою частію [illegible] городскому доходу [illegible] по контракту [illegible] въ томъ [illegible] кто [illegible] будетъ [illegible] изъ городскихъ доходовъ [illegible] того [illegible] то одни изъ [illegible] въ [illegible] 1821 году [illegible], [illegible] что

[illegible] отъ [illegible]

что купленные [illegible] [illegible]

[illegible] въ [illegible] [illegible]

[illegible] — для того покорно прошу оного

[illegible] видать мнѣ [illegible]

[illegible] [illegible] [illegible]

[illegible] [illegible] [illegible]

[illegible] [illegible] — рублевъ

Октябр 24 дня
182[illegible] Году

[illegible]

1819го года дала знать магистр[у]

что изъ числа городскихъ обоихъ стан[овъ]

оставшихся по городу [illegible]

даго [illegible] [illegible]

[illegible] [illegible] 429 [illegible]

[illegible] [illegible] [illegible]

[illegible] [illegible] [illegible]

[illegible] [illegible] [illegible]

[illegible] [illegible] чего [illegible]

[illegible] [illegible] [illegible]

[illegible] [illegible] съ 1го генваря

[illegible] [illegible] магистрату

въ исполненіе чего [illegible]

[illegible] [illegible] [illegible]

[illegible] [illegible] [illegible]

[illegible] [illegible] [illegible]

[illegible] [illegible] [illegible]

[illegible] — [illegible] по

контракту деньги взносить

въ магистратъ за 1819 и 1820

~~по~~ 429 [illegible]

[illegible] по настоящему году [illegible]

163 ассигнациями [illegible]

Думою приказали: съ про

писаніемъ означенной [illegible]

[illegible] [illegible] [illegible]

купца [illegible] [illegible]

[illegible] [illegible]

[illegible] чересъ [illegible] нашихъ
употребленію

Слушано 23 октября

В настоящем деле 137
сто тридцать семь листов
Дата 16.04.14 Подпись

бурт[illegible]щей съ верху [illegible]	2	12	16	18	40				
[illegible]лей — — —	55	13	12	12	10	—	—	3[illegible]	
[illegible]ноподвальны — —	12	13	16	16	16	—	—	192	—
[illegible]ки бальки — — —	12	13	16	16	16	—	—	192	
[illegible]бросовъ въ стѣны — —	60	12	14	6	9	—	—	540	—
[illegible]шуповъ — — —	35	5	16	16	5	—	—	175	
[illegible]бальковъ на мостъ — —	12	14	14	14	16	—	—	192	
[illegible]верхнія бурт[illegible]ницы —	2	13	16	16	20	—	—	40	
[illegible]лей отъ воды къ стѣнамъ									
[illegible]побочнымъ — — —	12	25	16	16	25	—	—	300	—
[illegible]брусовъ къ передовымъ стѣ									
[illegible]намъ — — — —	48	12	14	6	8	—	—	384	—
[illegible]бросовъ на мостъ — —	30	13	14	4	5	5	—	151	50
[illegible]лей отъ воды для охрани-									
[illegible]ія отъ міоду — — —	60	25	16	16	25	—	—	1700	—
[illegible]напалъ мостокъ бросовъ —	30	13	14	4	5	5	—	151	50
[illegible]абанты — — —	70	6	12	12	6	—	—	420	—
[illegible]аботниковъ до простой ра-									
[illegible]отки — — —	2000	—	—	—	—	80	—	1600	—
[illegible]одводъ на дней — —	1000	—	—	—	1	20	—	1200	—
[illegible]опорному мастеру — —	1	—	—	—	600	—	—	500	

250 — — — 46 50 — 112

Взыскать ... [illegible]

139

№ 7981

Вследствие Сообщения оного Магистрата от 10 Августа № 49. о взыскании с Проскуровского Еврея Сленчанина за содержание им Проскуровских Городских мельниц и рыболовных ставов с [illegible] оброчной платы за один год 360 р. ассигнациями было поручено Заседателю Шадковскому, который рапортом донес что понуждал он проскуровского мещанина Николаевского

[illegible]

		24.
10	Абитков	4½
11.	Кроков мир	6
12	Бимочосов	8.
13	Двери	1.
14	Озерных косяков	2.

два[illegible] [illegible] мельницъ 210 [illegible]

Которой подалъ къ нимъ объясненіе, что
Абрамко Ланда сначала самъ на
мельницы ловлю рыбы въ казенной
Палатѣ заключилъ контрактъ съ
а когда мельницы погорѣли прина[д]
его въ помощь, что казенная палата
поняв обоюдной просьбѣ указомъ Дѣ[п]
дила съ тѣмъ, что по истеченіи до
погорѣвшихъ мельницахъ распоря
женію таковаго онъ не обращаетъ
коимъ объясненіемъ проситъ Суд
[illegible]

что касательно принадлежащихъ
в[illegible] Абрамку Ландѣ въ Каганов
Николаевскаго 212р. 20к. и [illegible]
скою 15р. 11к. серебромъ денегъ потому
онъ таковые хранитъ въ конто
ре онъ изъяснилъ что только [illegible]
[illegible] 40р. и по окончаніи вы
[illegible] праздниковъ [illegible]
[illegible] причисленные [illegible]
[illegible] по принадлежности, а
второй Каганъ оправдался, что [illegible]
въ деньги какіе щиталъ наоборотъ
каганъ

140

10	Житниковъ	24.
11	Кранъ[illegible]	4½
12	[illegible]	6
13	Двери	1.
14	Дверныхъ косяковъ	2.

[illegible] и [illegible] праздни[illegible]

Мантурам представить [illegible]

прописанд вышеписанного и приложенн[illegible]

объявленн [illegible] [illegible]

Мантурам симъ дается знать.

Сентября 20 д 1822 года

Земский Исправникъ [illegible]

Секретарь [illegible]

Канцеляристъ [illegible]

141

Аптекарь!

Дубовый

№		[illegible]
1	Строгий пиръ	[illegible]
2	[illegible]	[illegible]
3	[illegible]	3½
4	[illegible]	½
5	[illegible]	2
6	Ступовъ со [illegible]	2
7	Съ [illegible]	[illegible]
8	[illegible]	8
	[illegible]	16

Ракобой Винокуров

№		
9	Ступовъ	24.
10	[illegible]	2½
11	Кромовъ пиръ	6
12	[illegible]	8.
13	Двери	1.
14	[illegible]	2.

…ного Городничего въ Магистратъ

№ 341.

Апреля 20 дня 1820.

[illegible]

142

Имѣя порученіе отъ Его Превосходительства Господина Подольскаго Гражданскаго Губернатора и Кавалера отъ 12 наставшего Апреля за № 6764 начать здѣшнее строеніе [illegible] Магистратъ [illegible] [illegible] [illegible] такъ что одна [illegible] другая [illegible] [illegible] [illegible] [illegible] [illegible] [illegible] [illegible]

…[illegible] 12 [illegible]

…[illegible] 96

корчмы избавлены, то хотя до
мить бы и потом указа от се-
ната всякое до сего о закорчевы-
ковщиках! Есть ли еще где кра-
чите х[illegible] прислать от все-
приказами: по заби-
рованной ведомости справки
~~[illegible]~~ когда именно и на сей
день по справке был город-
ский корчмы на крестьян о
каковой избавлены ни где
не значится, кроме на который
членов магистрата объявле-
ны присудить впо таковы
в справке — еще Ханом-
ской правительства о
находились с нас [illegible]

[illegible]
года, а с того времени спор-
ными тех корчмы откуп-
щики питейных откупов
~~[illegible]~~ по [illegible]
в Подольской Казенной пала[те]
Контрактами ~~[illegible]~~
объявлены ~~[illegible]~~
и их починного и следу[ет]
у разрушения потребова за
по ниже[?] их ~~[illegible]~~ городской
казны здравие[?] своих
~~[illegible]~~ а потому на починку
[illegible] по распоряжении
неделям — [illegible] ~~[illegible]~~
от [illegible] избавлены корчмы
и при [illegible] [illegible]
вписано и отдано [illegible]
своих [illegible] на [illegible]

[illegible] Ему Городничего
Препроводить Ему Вотъ
Отсеи Упомянутому
Адресу —

Сообщено 26 апреля

магистрата [illegible] дабы оный Кагальный понуждал
взносу денегъ за подчинку Евреямъ проскуров-
скимъ Абрамкою Ландою заступко за нихъ
Городской Бугской Полотыны — которые изъяс-
ли что непремѣнно въ проскурове на сто-
ящаго мца марта 11го числа, то есть слѣду-
ющей Недели съ деньгами для удовлетво-
ренія оного Ланды являтся въ судъ Нижни.
Въ случаѣ же на поясненой срокъ ихъ не
явки, даютъ сію подписку, что подвер-
гнутся строгой Екзекуціи и отвѣту по
личному оный доставленій въ проскуров.
Въ чемъ спокоружно и подписались по
Еврейскѣ — Шмелько Мортковичъ Вальбергъ.

[illegible]

Мошко Нѣвичъ Козувли [illegible]

При чемъ присудствовалъ засѣдатель
Шадковскій

[illegible] подлежащихъ

отъ въ им[illegible] Херсонской [illegible]

комм и извѣстно при семъ [illegible] отъ 12

Заключеніе Казенной Палаты из

ясненное въ представленіи къ Его

Превосходительству отъ 27го

Іюля истекшаго 1821 года, что

претензія его въ четырехъ ис

текшихъ содержаніе Еврею Мошку

Розенштейну за [illegible]

состоящихъ за двухверстною

чертою городскихъ корчамъ бу

вые [illegible], не были въ виду

ни доношеніемъ мѣстнаго началь

ства ни объявленія со стороны

контрагента о [illegible]

корчамъ, и что Еврей Розенш[тейнъ]

объязался первымъ пунктомъ

контракта содержать корчмы

и все къ нимъ принадлежащее

В цій справі пронумеровано
сто пядесят ~~[illegible]~~ (150) аркушів
17/XI 1937 р. архиєпроб ДРА
Мандзик