موشکهای اتمی
توسط شوروی به مصر تحویل شد

موشکهای مصر میتوانند شهر های اسرائیل را نابود کنند
دو تیپ موشکهای اتمی شوروی در نزدیکی قاهره مستقر شدند

اخطار سوریه :
اعراب جنگ را آغاز میکنند
تنها شرط صلح خروج بدون چون و چرای اسرائیل از مناطق اشغالی است .

وزارت دفاع امریکا اعلام کرد :
شوروی ۱۰۰ هزار تن اسلحه باعراب داد
درصفحات ۲-۳و۴

در نزدیکی آبهای اعراب و اسرائیل :
هزاران تفنگدار دریائی شوروی در مدیترانه مستقر شدند
★ برای نخستین بار کشتی های نفربر شوروی حامل تفنگداران دریائی وارد مدیترانه شدند صفحه ۲

اختلاف نمایندگان ایران باهیئت‌های دول عربی
در کنفرانس آلودگی دریا
نمایندگان ایران به عنوان اعتراض کنفرانس را ترک کردند .
در صفحه ٤

متن اصلاح شده
قانون منع توقیف بدهکاران
طلب کار می‌تواند مال بدهکار رابه اجرا بگذارد
صادر کنندگان چك بی‌محل همچنان بسرعت مورد تعقیب قرار خواهند گرفت
در صفحه ٤

اطلاعات
سه‌شنبه ۱۵ آبانماه ۱۳۵۲ ـ شماره ۱۴۲۴۷ تکشماره ۵ ریال

برای صرفه‌جوئی سوخت در هند :
بانو گاندی در شگه سوار شد

بانوگاندی دیروز برای صرفه‌جوئی در مصرف بنزین بجای اتومبیل با درشکه از خانه به دفتر کارش رفت بانوگاندی این درشکه را از اصطبل ریاست جمهوری به قرض گرفته است .
در عکس بانو گاندی در حال مطالعه پرونده های روزانه هنگام بازگشت به خانه‌اش در کنار درشکه‌چی دیده میشود .
عکس رادیوئی اطلاعات

در برابر التیماتوم اعراب : کانادا صدور نفت به امریکا را قطع میکند

مدارس بازیك ممکن است هفته‌ای دوروز تعطیل شوند .

دربلژیك راندن اتومبیل در روز های تعطیل ممنوع شد

در صفحه دوم

سرما
سراسر ایران را فراگرفت

هوای تهران به ۳ درجه بالای صفر رسید

برف راه های شمال غرب ایران را بست
در صفحه ۱۳

ریزش برف که دیروز در تبریز وچند شهر دیگر آذربایجان روی داد چهره این شهرها را عوض کرد و به آنها منظره‌ای کاملا زمستانی بخشید . این عکس یکی از خیابانهای تبریز را پس از ریزش اولین برف نشان میدهد.
عکس از خبرنگار عکاس اطلاعات در تبریز .

آرایش جنگی ارتش مصر تکمیل شد
یك فرمانده اسرائیلی گفت آرتش مصر هر لحظه میتواند جنك را آغاز کند
ارتش مصر ۸۰۰ متر در سینا پیشروی کرد
در صفحه ۲

رئیس اتاق اصناف گفت
قیمت کالاهای اعلام شده باواقعیت منطبق نیست

یك مقام مسئول اتاق اصناف در کنفرانس رامسر گفت: اگرصاحبان صنایع و وارد کنندگان ۲۰ درصد از قیمت ها بکاهند اصناف ۷۰ درصد قیمت ها را تخفیف می دهند

آخرین جلسه کنفرانس اتاق های اصناف سراسر ایران که از روز شنبه این هفته آغاز شده بود بعداز ظهر دیروز (دوشنبه) با توضیحات رئیس اتاق اصناف پایتخت و قرائت و تصویب قطعنامه دوازده ماده‌ای که به مسائل عمده و روابط و هدفهای اصناف و مصرف کنندگان اشاره شده است پایان یافت .

دراین جلسه ابتدا امیرحسین شیخ بهائی رئیس کنفرانس اظهار داشت :

مطلبی که من باید در اینجا عنوان کنم اینست که وزارت اقتصاد ما آماری ازمحصولات صنعتی و تجارتی و واردات و صادرات ندارد . اینها در شرایط حاضر نهایت اهمیت را دارد و تامین بخشی ازنیاز جامعه باین مسئله مربوط میگردد بدیهی است این ایراد ناظر به وضع موجود وزارت اقتصاد نیست و دنباله و نتایج اقدامات و بی‌توجهی دیگران است.

قیمت های اعلام شده اعتبار ندارد

مرکز بررسی قیمت ها برای دادن نرخ پیش‌بینی میکند که بدین منظور مدتی‌ده روز وقت لازم است من میپرسم تعیین قیمت کالاهای صنعتی وتجاری را چطور در این مدت کوتاه میتوان بررسی کرد وچنین کاری بسهولت و بدرستی ممکن نیست، **من صریحا عرض میکنم تمام این آگهی‌ها و قیمت کالا هائی که در جراید اعلام شده با واقعیت منطبق نیست .**

عرض من آنست که بدون توجه به این واقعیات نباید از قانون نظام صنفی انتظار معجزه داشت .

قانون ازپنجسال پیش آماده تدوین گردیده است و بخاطر نارسائی هائی که در مدت بیست سال اخیر در دادوستد و تولید و صنایع کشاورزی به وجود آمده بود می‌بایست این قانون بابررسی گسترده و توجه به همه مسائل تدوین گردد فکر تدوین قانون را اعلیحضرت نخستین بار بدولت توصیه و تاکیدفرمودند تا بمنظور ایجاد رفاه کامل در جامعه وبوجود اوردن تشکل در میان اصناف اقدام به تنظیم چنین قانونی بشود.

رئیس اتاق گفت:

در حال حاضر متاسفانه کلیه انتقادات مربوط به گرانی و گرانفروشی از مسیراصلی خود خارج و منحرف گردیده و به گردن اصناف انداخته شده است. در مدت بیست سال گذشته گروهی که فاقدصلاحیت هستند به سلک اصناف پیوسته‌اند و این مسئله روشن است که درسراسر ایران تعدادکاسب‌ها از حد احتیاج بیشتر است و این موجب گرانی وگرانفروشی میشود ولی آیا مسئول این بی نظمی و کم فروشی ونبودن کالا اصناف هستند ؟ ..

باید این سئوال را اینجا مطرح کرد که آیا در صدور بی حساب پروانه‌های کسب که در گذشته بعهده سازمان های دیگر بوده‌است اصناف مسئول هستند و آیا افزایش و کاهش تولیدات صنعتی و کشاورزی و واردات وصادرات به اصناف مربوط میشود ؟

باید توجه کرد که در این مدت به اتاق اصناف چه داده‌اند و از آنها چه میخواهند .؟

حقیقت اینست که از ابتدای تاسیس اتاق اصناف این سازمان از هیچ امتیاز اداری و مالی برخوردار نبوده است و به آن بودجه واختیارات لازم را نداده‌اند و در عوض توقعات فوق‌العاده‌ای از ما دارند.

مسئولیت سیزده سازمان دولتی را که میلیونها تومان بودجه و اعتبار داشته به ما داده‌اند و انتظار دارند در مدتی کوتاه معجزه شود.

عوامل گرانی

از دو ماه پیش در تهران قیمت چهارده قلم کالا اعلام شده درحالیکه طی سال گذشته همواره نرخها روی کاغذ آمده که بعلت عدم امکان اجرای آن مورد تمسخر مردم قرارگرفته است .

در این مدت کوتاه هزارمغازه را بسبب تخلف بسته‌ایم ولی با بازرگانان و صاحبان کارخانجات که عامل اصلی گرانی وگرانفروشی هستند چه کرده‌اند

سیستم سنتی و ناصحیح عامل گرانی است که همچنان ادامه دارد این سیستم ازروستا تا شهر و بازار ادامه دارد.

بعنوان نمونه باید اشاره شود که نان از مرحله تولید تا توزیع ۱۰ واسطه و در بعضی کالاها هیجده واسطه وجود دارد این واسطه‌ها جملگی به خود بازرگانان و تولیدکنندگان و توزیع کنندگان وابسته‌اند.

در مورد میوه هشتاددرصد تولیدات در دست دلالها است آنها با داشتن ارتباط جمعی بهر مانوری دست میزنند امید میرودتا دو سال دیگر این مشکلات کاملا رفع شود و کلیه مواد مصرفی از جمله پنبه ، روغن ، اتومبیل،بقیمت عادلانه وتثبیت شده بدست مردم برسد .

اکنون که صاحبان صنایع و بازرگانان و واردکنندگان کالا تعهد کرده‌اند که با ۳۰ درصد سود قناعت خواهند کرد اگر این طبقه به تعهدات خودپایبند باشند من اطمینان میدهم که اصناف به ده‌درصد قانع‌هستند و قول میدهم که اگر آنهابیست درصد از قیمت کم کنند اصناف هفتاد درصد قیمت‌ها راارزان خواهند کرد.

بقیه در صفحه ۱۵

بعلت تخلف از مقررات
۲۵ سرپرست کاروانهای حج اخراج شدند

*** امشب مهلت پرداخت هزینه‌سفرحج به‌بانك بپایان میرسد .**

۲۵ نفر از مدیران گروه های حج امروز برکنار شدند .

دکتر منوچهر آزمون ضمن اعلام این خبر اضافه کرد این عده بعلت تخلف از مقررات حج از امورحج وسرپرستی زائران اخراج شدند وبجای آنان افراد ذیصلاح باردیگر گمارده خواهند شد .

وی یادآور شد مدیران گروه‌های حج در هر مرحله چه درایران و چه در کشور سعودی که مرتکب خلاف شوند یا خلاف تعهدات خود عمل کنند بیدرنگ برکنار واخراج خواهند شد .

آخرین مهلت

سرپرست سازمان اوقاف همچنین گفت امشب اخرین فرصت پرداخت هزینه سفر حج از طرف زائران میباشد مراکز اوقاف فقط تافردا از آنها رسید بانك دریافت خواهد کرد .

بیمارستانهای صحرائی

وی در مورد گروه پزشکی حج امسال اظهار داشت در سال جاری جمعا ۲۰۷ نفرازطرف شیروخورشید سرخ کار درمان زائران رابعهده دارند .

امسال برای درمان زائران یک بیمارستان ۱۰۰ تختخوابی و درمانگاه تخصصی ـ درام‌الدودیک بیمارستان ۶۰ تختخوابی و با درمانگاه های سیار در مدینه ـ یک مرکز درمانی درجده ـ یک مرکز درمانی‌در مکه‌ـیک‌بیمارستان ۴۰ تختخوابی با درمانگاه های سیار در عرفات یک بیمارستان ۶۰ تختخوابی در منی به انضمام درمانگاه های تخصصی‌برای‌درمان زائران و حجاج فعالیت خواهد داشت نیمی از کادردرمانی و تجهیزات امسال از طریق زمین و نیمه دیگر از راه هوا به جده انتقال داده خواهد شد .

دوره بین ۲۳ تا ۳۵ روزخواهد بود ولی عملیات گروه درمانی ۴۵ روز بطول خواهد انجامید

آرکوچیست؟

باردیگر...
شاه ماهی هنر ایران
گوگوش
همراه با یك «شو» مخصوص
و چهار ساعته در
شکوفه نو
شرح در صفحه آخر

ورود رهبر فرقه نقشبندیه
حضرت شیخ سراج‌الدین نقشبندی‌پیشوای طریقه نقشبندیه با هواپیما ازکرمانشاه واردتهران شد و از طرف گروه کثیری از پیروان خود در فرودگاه مهرآباد مورد استقبال قرار گرفت . رهبر فرقه‌نقشبندیه بمدت یکماه درتهران اقامت خواهد کرد . امروز نیز ایشان تاج گلی نثار آرامگاه اعلیحضرت فقید نمود .

رودکی
۲٤
نشریه‌ای نو
برای نواندیشان
منتشرشد
روزنامه‌فروشیها
وکتابفروشیهای
روبروی‌دانشگاه

اطلاعیه بانك مرکزی ایران
در روز شنبه نوزدهم آبانماه جاری اسنادخزانه سه ماهه با بهره ٦ درصد درسال ، اسناد شش ماهه بابهره ۷ درصد درسال و اسناد یکساله با بهره ۸ در صددرسال از محل اسناد خزانه خریداری بانك مرکزی ایران (انتشار ۲۱ مهر ماه ۱۳۵۲) وهمچنین اوراق قرضه دوساله با بهره ۹ در صد، سه ساله با بهره ۹½ درصد ، پنجساله با بهره ۱۰ درصد وهفت ساله با بهره ۱۰½ درصد درسال از محل اوراق قرضه خریداری بانك مرکزی ایران(انتشار پنجم آبانماه ۱۳۵۲) برای فروش عرضه میگردد .
(برای اطلاع از نحوه فروش لطفا به آگهی مندرج در صفحه مراجعه فرمایند)
در صفحه آخر

حقیقت
حقیقت اینست که قیمت اجناس در سراسر جهان ، طی ۲۷ سال گذشته، تاچند برابر ترقی کرده و فقط بلیط اعانه ملی در ایران است که پیمان قیمت ۲۷ سال پیش ، یعنی ۲۰ ریال، بشما عرضه میشود .
۲۷ سال پیش — بلیط اعانه ملی — ۲۰ ریال
امروز — بلیط اعانه ملی — ۲۰ ریال

اطلاعیه
دراجرای سیاست عمومی دولت دایر به تعدیل نرخ ارزاق عمومی این شرکت اقدام به خریدمقداری کره سالم مرغوب پاستوریزه نموده و آماده فروش بکلیه فروشگاه های تهران وشهرستان هامیباشد . کره پاستوریزه خریداری در کارتن های بیست وپنج کیلوئی بوده که ازتاریخ نشر آگهی بمدت یکماه بقرارهر کارتن ۲۷۵۰ ریال درمحل کارخانه شیر پاستوریزه تهران بخریدار تحویل میگردد .
ضمنا مقداری ازکره های خریداری دربسته های یکصد گرمی درکارخانه شیرپاستوریزه تهران بسته‌بندی شده که در تهران منحصرا به شرکت های توزیع طرف قرارداد باکارخانه مزبورو درشهرستان‌ها توسط فروشگاه‌هائی که معرفی نامه از اطاق اصناف یافرمانداری شهرستان ارائه نمایند بقرار هر قالب ۱۳٫۵ ریال در محل کارخانه بفروش میرسد نرخ کره یکصدگرمی برای مصرف کننده درسراسر مملکت شانزده ریال میباشد.
شرکت سهامی صنایع شیر ایران
آ ـ ۵۸۹۰٤

آگهی نوبت اول قانون تقسیم عرصه واعیان باغات مشمول قوانین و مقررات اصلاحات ارضی بین مالکان و زارعان
در اجرای ماده ۱ آئین‌نامه اجرائی قانون تقسیم عرصه و اعیان باغات مشمول قوانین و مقررات اصلاحات ارضی بین مالکان وزارعان مربوط مصوب ۱۹و۹و۵۱ مالکان باغات و بیشه های مشمول مواد ۲۷و۲۸ آئین‌نامه اصلاحات ارضی مصوب کمیسیون خاص مشترك مجلسین «اعم از باغ میوه ،قلمستان ها، نخلستان ها ، باغات مرکبات چای ، حنا و امثال آنها» که زارع بامالك دراعیان باغ شرکت داشته و یا اعیان کلا متعلق بزارعان است و تا کنون مقررات اصلاحات ارضی درآن باغات اجراء نشده و تاپایان شهریور ماه ۱۳۵۲ نتوانسته‌اندجهت تقسیم و افراز عرصه و اعیان باغات به نسبت حقوق مربوط و یا خرید و فروش حقوق یکدیگر بنحوی که مورد توافق و تراضی طرفین قرار گیرد باتنظیم سندرسمی توافق نموده و مراتب راباارسال رونوشت سندتنظیمی باداره تعاون وامور روستا های شهرستان مربوطه در قبال اخذ رسید کتبی اعلام نمایندموظفند حداکثر ظرف سه ماه از تاریخ انتشار آگهی نوبت دوم اجرای قانون فوق‌الذکر، «که درتاریخ ۳۰و۸و۵۲ منتشر خواهدشد» با مراجعه بادارات تعاون وامور روستا های شهرستان مربوط ، اظهارنامه‌هائی را که در دسترس آنان گذارده میشود در دو نسخه تکمیل و باانضمام رونوشت مصدق مدارك مالکیت وسایرمدارك و مستنداتی که در متن اظهارنامه‌فید شده، بادارات مزبور تسلیم و رسید کتبی‌دریافت دارند.
ضمنا بدین وسیله اعلام مینماید، در مواردی که مالکان این قبیل باغات،ظرف مهلت‌فوق‌اظهار نامه و مدارك ضمیمه آنرا تسلیم نکرده یا در اظهارنامه مشخصات لازم را صریحا قیدننمایند، باستناد تبصره ماده یك آئین‌نامه اجرائی قانون فوق‌الذکر ، کارشناسان بانك تعاون کشاورزی ایران باتوجه باظهارنظر معتمدین و خبرگان محلی وزارعان ذیربط، نسبت به تعیین حقوقی‌قانونی‌مالکان اقدام خواهند کرد.
وزارت تعاون و امور روستاها

قابل توجه کلیه وارد کنندگان وفروشندگان کره
در صفحه ١٤

استخدام دیپلمه ماشین نویس فارسی و لاتین
در صفحه ۳

هزاران تفنگدار دریائی شوروی در مدیترانه مستقر شدند

واشنگتن ـ یونایتدپرس ـ ۹ کشتی نفربر شوروی که هرکدام میتوانند ۲ هزار تفنگدار حمل کنند وارد مدیترانه شدند. باین ترتیب برای اولین بار هزاران نفر از تفنگداران دریائی شوروی در مدیترانه مستقر شده‌اند.

باینحال طبق گزارش خبرگزاری فرانسه از واشنگتن وزارت دفاع آمریکا اعلام داشت که واحد هائی از تفنگداران دریائی شوروی اکنون درناوهائی که شوروی در مدیترانه شرقی مستقر کرده است بسر می‌برند ولی حضور آنها دراین منطقه تولید هیچگونه نگرانی نمی‌کند.

سخنگوی وزارت دفاع آمریکا تاکید کرد که تعداد تفنگداران دریائی شوروی بین دویست تادو هزار نفر است درحالیکه تعداد تفنگداران آمریکا در این منطقه بسه هزارو ششصد نفر میرسد که در دوناوهلیکوپتر برآمریکائی بسر می‌برند این ناوها پیوسته درمدیترانه شرقی دررفت و آمد هستند.

سخنگوی وزارت دفاع آمریکا تاکید کرد که شماره کشتی های جنگی شوروی در مدیترانه شرقی به ۹۰ ناو رسیده است ولی واشنگتن اوضاع این منطقه را باخونسردی تلقی می‌کند.

سخنگوی وزارت دفاع آمریکا پس‌از اشاره به دیدار ناو هواپیمابر «ایندیپندنس» کبا چهارده ناو مشایع آمریکائی به‌آبهای یونان رفته است گفت اگر اوضاع دراین منطقه خطرناک بود ناوهای آمریکائی ازاین بازدید صرف نظر می‌کردند.

سخنگوی وزارت دفاع آمریکا درپایان گفت که‌نخستین هواپیمای آمریکائی پس ازآغاز جنگ ششم اکتبر دیروز در پایتخت مصر بزمین نشست این هواپیما حامل افراد فنلاندی نیروی سازمان ملل متحد بود.

گاری بجای اتومبیل — براثر قطع جریان نفت‌اعراب مردم‌هلند روزیکشنبه‌بجای اتومبیل از گاری ، درشکه ، واگن‌اسبی و دوچرخه برای رفتن به خیابان ها استفاده کردند . در عکس‌اعضای یک‌خانواده هلندی که‌باگاری به خیابان‌آمده‌اند دیده میشوند .

در بلژیک برای صرفه‌جوئی نفت اقدامات فوق‌العاده صورت گرفت درمقابل التیماتوم‌اعراب

کانادا صدور نفت تصفیه‌شده را به‌امریکا قطع میکند

اتاوا ـ آسوشیتدپرس ـ دونالد مکدونالد وزیر انرژی کانادا اعلام‌کرد که اگر کشور های عرب شرط فروش نفت خام به‌کانادا راخودداری اینکشور ازصادر کردن‌نفت تصفیه شده به‌آمریکا قرار دهند دولت کانادا این شرایطرا خواهد پذیرفت و صدور نفت تصفیه شده را به آمریکا قطع خواهد کرد.

مکدونالد اضافه کرد که باینحال کانادا اجازه‌نخواهد دادکه فشاراعراب موجب شودتا فروش نفت خام ازطرف کانادا به آمریکا متوقف شود . کانادا بزرگترین منبع خارجی تدارکات نفتی آمریکا است از آغاز تا پایان ماه جاری در حدود ۳۰ میلیون بشکه نفت خام و در همین حدود نفت تصفیه شده از طرف کانادابه‌آمریکا تحویل خواهد شد.

از طرف‌دیگرکانادادرهرماه درحدود ۱۰ میلیون بشکه‌نفت خام از کشورهای عرب وارد میکند.

مکدونالد که در یک‌مصاحبه‌مطبوعاتی سخن میگفت خاطر نشان کرد که‌اگر کشور وی با اولتیماتوم اعراب روبرو شود چاره‌ای نخواهد داشت جز اینکه صدور نفت تصفیه شده را به امریکا متوقف کند ولی وی شخصا در حال حاضر دلیلی نمی‌بیند که قطع صدور نفت تصفیه شده‌ازطرف کانادا بامریکا ضروری تشخیص داده شود.

وضع فوق‌العاده در بلژیک

از طرف دیگر دیشب کشور بلژیک نیز در اتخاذ تدابیر سختگیرانه برای روبرو شدن با بحران کمبود تدارکات نفتی به هلند پیوست . دولت بلژیک دستور داد که راندن اتومبیل های شخصی‌درروز های یکشنبه ممنوع شود. سرعت حرکت اتومبیل ها در تمام روز های هفته کاهش یابد از میزان مصرف سوخت در خانه ها کاسته شود . در صورت‌لزوم‌برای صرفه جویی درسوخت و نفت ـ تعطیل هفتگی مدارس ابتدائی بجای یک روز به دو روز افزایش‌داده شود .

این تصمیمات در پایان جلسه طولانی کمیته هماهنگی اقتصادی و اجتماعی که در سطح وزیران در بروکسل تشکیل شده بود اتخاذ گردیده است .

ویلی‌کلایس وزیر اقتصاد بلژیک‌ضمن توضیح دلایل اتخاذ این تصمیمات دریک نطق رادیو تلویزیونی به هموطنان خود اظهار داشت که نفت و انرژی شالوده هر نوع فعالیت اقتصادی است کلایس اضافه کرد که دولت بلژیک ناگزیر شده است تصمیمات‌ت دشواری اتخاذ کند و اکنون وظیفه مردم بلژیک است که‌درجه تمدن واحساس مسئولیت اجتماعی خود را با احترام گذاشتن به مقررات و تصمیمات توصیه شده از طرف دولت نشان دهند .

کلایس نگفت که اجرای این مقررات دقیقا از چه وقت آغاز خواهد شد .

اما اظهار داشت که اینکار در همین هفته صورت خواهد گرفت . از طرف دولت بلژیک تدابیر مطمئنی بکار بسته شده است تا رعایت مقررات و محدودیت های مربوط به صرفه‌جویی در مصرف سوخت تضمین شود .

طبق یکی از این تصمیمات حداکثر سرعت اتومبیل ها در جاده های بلژیک از این پس‌تااطلاع بعدی از ۱۰۰کیلومتر درساعت تجاوز نخواهد کرد.در خیابان های داخل شهر ها نیز سرعت حرکت اتومبیل ها در بلژیک کاهش یافته است.

از طرف وزارت اقتصاد بلژیک با فدراسیون صنایع این کشور تماس‌گرفته شده است تا به منظور صرفه جویی در مصرف سوخت تدابیر دیگری که‌متناسب بانقش و احتیاجات صنایع باشد در نظر گرفته شود . اتومبیل های پزشکان ـ آمبولانسها ـ آتش نشانی ـ پلیس ـ تاکسی هاو اتوبوسها از شمول‌محدودیت های مورد تجویز دولت بلژیک معاف خواهند بود .

وزیر اقتصاد بلژیک در سخنرانی رادیو تلویزیونی خود اعلام کرد که در سال جاری ۲۰ در صد از عرضه نفت دراین کشور کاسته خواهد شد وعرضه صنایع بلژیک نیز بنوبه خود ۱۰ در صد کاهش خواهد یافت .

جیره‌بندی در آلمان

بن ـ رویتر ـ دولت آلمان غربی‌سرگرم تدارک تدابیر قانونی است تادرصورت لزوم با اثرات تصمیم اعراب دایر به تقلیل ۲۵ درصدتولیدات نفتی آنهامقابله کند.

سخنگوی دولت آلمان غربی دیروز اعلام کرد که این کشور اتخاذ هر تصمیمی را در این زمینه به بعد از پایان یافتن جلسه‌ی وزیران خارجه کشور های بازار مشترک اروپا در بروکسل موکول کرده است .

با اینحال بطوریکه منابع مطلع بن گزارش داده‌اند هانس فردریش وزیر اقتصاد آلمان غربی فردا (چهار شنبه) لایحه‌ای بنام « قانون بحران » به کابینه تسلیم خواهد کرد و در این لایحه احتمالا مقررات جیره بندی نفت و سوخت خانگی مورد پیش‌بینی قرار خواهد گرفت .

کوپن های‌مخصوص جیره بندی‌سوخت خانگی عملا در آلمان غربی آماده و چاپ شده است سخنگوی دولت آلمان غربی دیروز گفت که مصرف کنندگان‌سوخت در این کشور بایدآماده باشند که حداقل ۱۰ درصد از مصرف خود را بکاهند . در جواب این‌سئوال که آیا ممکن است آلمان غربی و سایر کشور های اروپای باختری نیز باتحریم تجارتی اعراب در صدد برآیند از آنها بخاطر تحریم نفتی کشور های باختری انتقام بگیرند سخنگوی دولت آلمان غربی گفت که برای روشن شدن این مطلب بایدمنتظر ماند تا کنفرانس‌روزیران خارجه بازار مشترک وبدنبال‌آن جلسه فردای کابینه آلمان غربی پایان یابد.

مصرف برق

توکیو ـ آسوشیتدپرس ـ شرکت برق توکیو دیروز از صاحبان عمده ترین صنایع مصرف کننده برق در حوزه عمل شرکت مذکور تقاضاکرد که ۱۰ درصد از میزان برق مصرفی خود را کاهش دهند تا بتوان با بحران‌احتمالی انرژی در توکیو مقابله کرد.

مقامات شرکت برق توکیو توضیح‌دادند که این درخواست رابا در نظر گرفتن تصمیمات اخیر کشور های عرب که‌در صدد تقلیل تولیدات نفتی برآمده‌اند عنوان شده است .

درکلیوند (اوهایو) ـ شرکت نفت‌استاندارد اف‌اوهایو دیروز اعلام کرد که در نظردارد از فروش سوخت صنعتی بکاهد و عملیات تصفیه نفت را بعلت کمبود میزان عرضه‌نفت خام از طرف کشور های خاورمیانه بمیزان ۱۰ درصد کاهش دهد .

بحران نفتی در اسرائیل

شمعون پرز وزیر حمل و نقل اسرائیل اعلام کرد که دولت اسرائیل در نظر دارد اتومبیل های شخصی را یکروزدر هفته از حرکت در جاده های این کشور منع کند و علاوه براین حداکثر سرعت اتومبیل ها را به‌منظور صرفه‌جوئی در مصرف سوخت کاهش دهد .

شمعون پرز اظهار داشت که این تدابیر به اضافه طرحی که برای‌صرفه‌جوئی در مصرف سوخت حرارتی و برق‌ازجمله اقدامات آینده دولت‌اسرائیل برای تقلیل مصرف نفت و انرژی در این کشورخواهد بود و اجرای این‌تصمیمات در حالیکه اسرائیل در حالت جنگ قرار دارد ادامه خواهد یافت تاکنون مصرف سوخت در اسرائیل جیره‌بندی نشده است‌ولی‌بهر حال سخنان دیروزشمعون پرز نخستین اشاره ای است که از طرف وی دولت اسرائیل به نگرانی آن ازخطر کمبود و بربحران نفتی میشود .

از هنگامیکه اعراب با مسدود کردن باب‌المندب در مدخل جنوبی بحر احمر اسرائیل‌رااز راه دریا محاصره کرده‌اند تاکنون حتی یک کشتی نفتکش نتوانسته است در بندر ایلات واقع در جنوب اسرائیل پهلو بگیرد . بندر ایلات‌دارای پالایشگاه بزرگی است که‌اسرائیل در شرایط عادی مقدار قابل ملاحظه‌ای‌از احتیاجات خود را به فرآورده های مختلف نفتی از آنجا تامین میکند .

وزیر حمل و نقل اسرائیل که در یک جلسه فوق‌العاده کمیته حمل و نقل کابینه این کشور سخن میگفت اضافه کرد که به صاحبان اتومبیل های شخصی در اسرائیل اجازه داده خواهد شد تا هر یک از روز های هفته را برای خودداری از رانندگی انتخاب کنند .

شوروی خسارات جنگی مصر را جبران میکند

کارشناسان شوروی همراه سلاحهای روسی واردمصر و سوریه‌شدند

لندن ـ یونایتدپرس ـ گزارشهایی که‌از مجاری دیپلماتیک به لندن‌رسیده حاکی‌است که شوروی انواع‌گوناگونی از سلاحها وتجهیزات جنگی رامجددا دراختیار مصروسوریه قرار داده‌و قول داده‌است که در صورت از سر گرفته شدن جنك در خاورمیانه سلاحهای‌مدرن بیشتری به مصروسوریه تحویل دهد . همراه‌اسلحه و تجهیزات جنگی تازه‌ای که‌ازطرف شوروی برای اعراب فرستاده شده عده‌ای از کارشناسان نظامی‌روسیه نیز به‌قاهره ودمشق رفته‌اند .

دراینحال از ۷۰ نفر باصطلاح نمایندگان که‌شوروی برای‌نظارت‌کردن برآتش‌بس به مصر فرستاده‌است‌اطلاعی در دست‌نیست گزارش هایی که‌به لندن رسیده نشان میدهد که این‌ناظران در حقیقت‌گروهی از افسران عالی مقام نیرو های مسلح شوروی هستند که با لباس های غیرنظامی به مصر فرستاده شده‌اندووظایف واقعی آنهاکمك کردن به مصر دربالابردن‌توانایی رزمی این کشوراست .

در گزارش های همان منابع‌گفته شده که‌شوروی بیش از پیش جای‌پای مستحکم‌تری در خاورمیانه به دست آورده‌است . دیپلماتهای آگاه درلندن به‌این نتیجه رسیده‌اند که دولت‌شوروی درتوافق قبلی خود با آمریکا دایربر اینکه ارسال اسلحه و مهمات برای کشور های عرب را مجددا محدود کند تجدیدنظر کرده‌است .

حجم سلاحها وتجهیزات جنگی‌که در حال حاضر از طرف شوروی برای اعراب‌فرستاده‌میشودبسیار زیاد وجریان ارسال آنها وقفه ناپذیراست . سوریه به‌ازای تانکها وهواپیما هایی که در جنك اخیرباسرائیل از دست داد در جریان‌این جنك ودرروز های بعد ازآن بقدری تانکهاو هواپیما های مدرن از شوروی دریافت‌کرده که تسلیحات و تدارکات کنونی‌آن به‌سطح قبل ازشروع جنك‌اخیر بازگشته است.

در مصرنیز شوروی با دادن‌کمك های بیدریغ ترتیبات نیرومندی برای تقویت دفاع هوایی مصری ها بوجود آورده‌است . دراین‌گیرودار بزرگترین خطری که اسرائیل را تهدید می کند موشکهای برد متوسطی‌است که به‌تعداد زیاد در اختیار مصر قرار دارد و طبق اظهار مقامات قاهره درخود مصر ساخته شده‌است ولی‌کارشناسان غربی اصرار دارند که این موشکها نیز ساخت شوروی‌است موشکهای مذکور بقدر کافی‌بردوتوانایی داردتا در صورت‌لزوم بر هریك از شهر های اسرائیل‌فرود آید و یا هرهدف استراتژیکی دیگری را در این کشور در هم بکوبد.

در محافل سیاسی لندن گفته می شود که‌شوروی حتی‌حاضر است ازاقمار مصنوعی و از میگهای مدرن ۲۵ خود برای‌انجام عملیات شناسایی واکتشافی علیه‌اسرائیل استفاده کند .

از این‌ها گذشته اطلاعاتی دردست است که‌نشان میدهد مصروسوریه به تمام‌اسلحه و تجهیزات کارآمد جنگی که به مقدارزیاد از طرف شوروی به سایر کشور های عرب مانندالجزایر و عراق تحویل داده‌شده‌است آزادانه دسترسی‌دارندوشوروی‌به‌رهبران‌الجزایر وعراق اطمینان داده‌است که تدارکات جنگی آنها را درابعادی که بوسیله مصروسوریه مصرف شود بیدرنك‌جبران خواهد کرد.

مجله «هفته هواپیمائی» امریکا نوشت :

شوروی موشک اتمی به‌مصر داد

نیویورک ـ خبرگزاری‌ها ـ مجله‌هفته هواپیمایی چاپ‌امریکا دیروز فاش کرد که شوروی دوتیپ موشکی استراتژیکی مجهز به موشک های زمین به زمین ساخت شوروی از نوع «اسکود» که‌هرکدام به یک‌کلاهک اتمی مجهز است در شرق‌قاهره مستقر کرده است و این موشک ها آماده‌اند تاتل‌آویو و سایر شهرهای اسرائیل را هدف قرار دهند.

مجله نامبرده که در امور مربوط به هواپیمایی و موشکی بین‌المللی تخصص دارد تصریح کرده‌است‌که موشک‌های اسکود درشرق قاهره در کنترل‌شوروی ها قراردارند این موشک‌ها نزدیک‌یکماه پیش از شروع‌جنگ اخیرخاورمیانه ازیکی از بنادر شوروی در دریای سیاه به مصر فرستاده شده‌اند.

به‌عقیده مجله هفته هواپیمایی هدف از مستقر کردن‌موشک‌های مجهزبه کلاهک اتمی در شرق قاهره این است که اسرائیل مجبور شود طبق شرایط‌اعراب باآنهاکناربیاید.

مجله‌هفته‌هواپیمایی‌درگزارش خود نوشته است که موشک های اسکود که باکلاهکهای‌اتمی در شرق قاهره مستقر شده۲۸۸ کیلومتر بردارند و این اندازه در حدود ۳۲ کیلومتر از بردی که‌قبلا برای موشک‌های اسکود برآورد شده‌بودبیشتر است.

روسها تاکنون درصدد پنهان کردن‌ارسال موشک‌های اسکود برای‌مصر برنیامده‌اندچون‌ظاهرا امیدوارند که‌حضور موشکهای مذکور در خاك مصرآمریکا را وادار کند تا اسرائیل رابرای پذیرفتن شرایط صلح اعراب تحت فشار قرار دهد . طبق گزارش مجله هفته هواپیمایی هواپیماهای اکتشافی امریکا از کلاهکهای اتمی در نزدیکی سکوهای پرتاب موشکهای‌اسکود در شرق قاهره عکس‌برداری کرده‌اند .

انورسادات رئیس جمهورمصر در گیرودار جنگ اخیر خاور میانه یکبار بدون آنکه سخنی از مجهز بودن موشک های اسکود به کلاهکهای اتمی‌بمیان آورد تهدید کرده بود که آنها را درصورت لزوم علیه‌اسرائیل بکار خواهد برد .

وزارت دفاع امریکا دیروز درباره صحت و سقم گزارش مجله هفته هواپیمایی سکوت کرد .

روز جمعه گذشته‌یکی‌از مقامات عالیرتبه وزارت دفاع امریکا به خبرنگاران گفته بود که ایالات متحده شواهدی‌دردست ندارد تا نشان دهد که‌مصریها به سلاحهای اتمی دسترسی یافته‌اند .

مقام مذکور اضافه کرده بودکه بهرحال اگر چنین گزارشی درست باشد موجب نگرانی آمریکا خواهد بود .

در نبرد ٦ ساعته سینا مصریها ۸۰۰ متر پیشروی‌کردند

آرایش جنگی ارتش‌مصر تکمیل شد

تل‌آویو ـ یونایتدپرس ـ نیرو های اسرائیلی در جبهه جنوب‌دیروز در حالت‌آماده‌باش جنگی قرار گرفتند تا با حملات احتمالی ارتش مصر مقابله کنند . فرماندهی نیرو های اسرائیل مدعی است که ارتش مصر آرایش خود را بصورتی درآورده‌که میتواند در هرلحظه دست به حمله بزند .

در اعلامیه دیروز فرماندهان اسرائیلی گفته شده که از طرف واحد های پیاده نظام مصر روز دوشنبه حملاتی صورت گرفته و درپاره‌ای موارد منفرد نیرو های مصر درصدد برامده‌اند در داخل خطوط اسرائیل‌نفوذ کنند و مواضع انها را به‌تصرف درآورند .

سرهنگ‌ناخمان‌کارنی سخنگوی ستاد فرماندهی نیروهای‌اسرائیل در یک کنفرانس مطبوعاتی اظهار داشت که مصریها اکنون دارای چنان ارایشی هستند که میتوانند دست به عملیاتی بزنند و اگر سرفرماندهی نیرو های مصر دستوری برای حمله صادرکند نیرو های مصرقادرند این دستور را به مرحله اجرا درآورند. سرهنگ کارنی‌اضافه کرد که اوضاع در جبهه جنوب وخیم است و مصریها در هردو طرف شرق و غرب کانال سوئز و در جبهه هائی‌که‌کار آن‌دفاع از قاهره است کاملا آرایش وآمادگی جنگی پیدا کرده‌اند . سرهنگ کارنی ضمنا فاش کرد که روز گذشته نیروهای مصری درجریان یک نبرد شش ساعته بین ۱۰۰ تا ۸۰۰ متر در داخل خطوط آتش‌بس رخنه کرده و در قلمرویی که تحت اشغال‌نیرو های اسرائیلی قرار داشت پیشروی کردند ولی در اغلب موارد پیشروی آنها دفع شده است سرهنگ کارنی اضافه‌کرد که حداقل دو واحد از نیرو های مصری درصدد برآمده‌اند مواضع جدیدی را که در فواصلی از خط آتش‌بس در داخل اراضی تحت اشغال اسرائیلی ها بدست اورده‌اند حفظ کنند و تاکنون به عقب رانده نشده‌اند . سرهنگ کارنی گفت که این واحد های ارتش مصراحتمالا چند متری پیشروی کرده‌اند ولی‌این‌اندازه پیشروی از نظر نظامی اهمیتی ندارد .

اخطار دولت سوریه

دمشق ـ رویتر ـ رادیو دمشق امروز اخطار کردکه اگر اسرائیل بخواهد از آتش‌بس استفاده‌کرده‌ونیرو های خودرا برای جنگ تقویت کند اعراب جنگ را از سر خواهند گرفت .

رادیو دمشق گفت برای استقرار صلح‌بایدار درخاور میانه‌اسرائیل‌باید بدون‌چون و چرا کلیه مناطق اشغالی اعراب را تخلیه کند .

رادیودمشق‌گفت اسرائیل باید بداند که دیگر از برتری نظامی برخوردار نیست و نمیتواند هر کار مایل است انجام دهد . همزمان با اخطار رادیو دمشق وزیر خارجه سوریه‌نیز اعلام کرد که مصر و سوریه هرگز با اسرائیل‌مذاکره مستقیم‌انجام نخواهند داد.

کمك ۲ر۲ میلیارد دلاری امریکا به اسرائیل

واشنگتن ـ خبرگزاری فرانسه ـ وزارت‌امورخارجه آمریکا اعلام داشت که درخواست دو میلیارد و ۲۰۰ میلیون‌دلار کمک‌نظامی اضافی برای اسرائیل کرده است .

سخنگوی وزارت امور خارجه آمریکاگفت این‌اعتبار به‌اسرائیل امکان خواهدداد خسارات سنگینی را که در جنگ اخیر به نیروی نظامی آن کشور وارد شده است جبران کند.

«کنت‌راش» کفیل وزارت امور خارجه آمریکا از دو مجلس‌کنگره درخواست‌کرده است که هرچه زودتر این اعتبار را تصویب کند.

«راش» ضمن نطقی در کمیسیون اعتبارات مجلس سنا روی برقراری موازنه قوا در خاور میانه پافشاری کرد و گفت دولت شوروی در حال حاضر سیل سلاح های خود را باین منطقه سرازیر ساخته و نیرو های مصر و سوریه و عراق را باسلاح‌های‌جدیدمجهزمیکند.

ملك‌فیصل و سرهنك بومدین خواستار ادامه جنك شدند

کنفرانس سران‌عرب تشکیل میشود

کویت ـ خبرگزاری فرانسه ـ پرزیدنت بومدین که صبح دیروز از بغداد وارد کویت شده بود عصر دیروز پس ازملاقات ومذاکره با شیخ صباح‌السالم‌الصباح کویت رابسوی ریاض ترک گفت . بومدین دیشب باملک فیصل در ریاض ملاقات و مذاکره کرد و هردوی آنها اعلام کردند که‌طرفدار ادامه جنگ بااسرائیل هستند.

یک سخنگوی رسمی در کویت اظهار داشت‌که بین کویت و الجزایر در بارەمسائل مربوط‌بەجهان عرب‌توافق نظر کامل‌وجود دارد .

از طرف دیگر سرهنگ معمر قذافی پس از بازدید از چند پایتخت عربی به تریپولی بازگشت.

مفسر رادیو تریپولی دیشب در تفسیر سفر اخیر قذافی گفت دیدار رئیس شورای انقلابی لیبی از کشور های برادر مظهر روح انقلابی‌لیبی‌است که هر گونه راه حل تحمیلی را که بعضی ها میخواهند باعراب تحمیل کنند رد می کند.

مفسر رادیو لیبی گفت که انقلاب لیبی هرگونه نقشه‌ای راکه هدف آن منصرف ساختن اعراب از عملی ساختن آرمانهای ملت‌عرب باشد طرد می کند لیبی نمیخواهد درجائی که امپریالیسم و ارتجاع میخواهد متوقف شود. مردم نمی خواهند فریب نوشته های مطبوعات و دولتهای بزرگ را بخورند زیرا آنها نمی توانند جلو تجاوزات صهیونیسم را بگیرند.

رادیو تریپولی‌درپایان گفت برای اعراب راه دیگری جز ادامه پیکار با دشمن تا پیروزی نهائی‌وجود ندارد . روزنامه های بیروت نوشته‌اندکه‌براثر دیداراخیر بومدین از کشورهای عربی زمینه برای تشکیل کنفرانس عالی سران فراهم شده است.

بنابه پیشنهاد بومدین این کنفرانس در الجزایر تشکیل خواهد شد . رادیو الجزایر گفت بومدین در سفر خود به کشور های مصر و سوریه به آنها قول داده که در صورت تجدید جنگ تمام قوای خود رادر اختیار این کشور ها می گذارد.

دراسرائیل نیز سی روز پس از جنگ کیپور کوچکترین امیدی به برقراری صلح در خاورمیانه‌باقی نمانده است.بعقیده اسرائیلی ها جنگ اعراب‌واسرائیل در آینده نزدیکی از سرگرفته خواهد شد.

اظهارات بدبینانه گلدامایر در واشنگتن که گفته است هنوز جنگ پایان نیافته است مردم اسرائیل‌رابیش‌از پیش نسبت به آینده بدبین کرده است.

ژنرال دایان نیز روز یکشنبه گذشته‌گفته است که جنگ پایان نیافته است. درست است‌که مبارزه دیپلماتیکی در واشنگتن‌آغاز شده‌ولی این مذاکرات ممکن است یک جنگ جدیدرابدنبال‌داشته باشد بنابرنوشته‌روزنامه های اسرائیلی اوضاع در جبهه های جنگ پیوسته وخیم‌تر میشود.

وزارت دفاع امریکا اعلام کرد :

شوروی ۱۰۰ هزارتن اسلحه به‌اعراب داد

واشنگتن ـ یونایتدپرس ـ ویلیام کلمنتس معاون وزارت دفاع‌آمریکا اعلام کرد که شوروی از هنگام شروع جنگ اخیر خاورمیانه در ششم اکتبر تاکنون حداقل ۱۰۰ هزار تن‌اسلحه ومهمات وتجهیزات جنگی به‌اعراب تحویل داده‌است. کلمنتس سپس گفت کنت‌راش‌معاون وزارت خارجه‌آمریکا ضمن‌شهادتی که اخیرا در کنگره عنوان کرد گوشزد نمود ۲ر۲ میلیارد دلار اعتبار اضافی که برای‌تامین کمک های نظامی مورد نیاز اسرائیل از طرف دولت نیکسون درخواست شده است در عمل برای اجابت هزینه های تجدید تدارکات جنگی اسرائیل کفایت نخواهد کرد واین هزینه ها از آنچه که تاکنون برآورد شده است بسیار بیشتر خواهد بود . معاون وزارت دفاع آمریکا اضافه کرد که شوروی قبل از درگیر شدن جنگ اخیر خاورمیانه نیزبین ۵ر۱ تا ۲ میلیارد دلار اسلحه و مهمات به کشور های عرب تحویل داده است .

طبق گزارش ویلیام کلمنتس شوروی در جریان فعالیت هایی‌که در گرماگرم جنگ اخیر خاورمیانه برای رساندن‌تدارکات حیاتی‌ارتش های مصرو سوریه انجام داد در هرروز تا ۹۰ هواپیما و چندین کشتی حامل اسلحه و تجهیزات جنگی در اختیار اعراب قرار داده بطوریکه از روزششم‌اکتبر یعنی تاریخ درگیر شدن جنگی اخیر خاورمیانه تا کنون هواپیما هاو کشتی های شوروی بالغ بر ۱۰۰ هزار تن تدارکات جنگی به مصر و سوریه تحویل داده‌اند .

معاون وزارت دفاع آمریکا خاطر نشان کرد که کشتی های‌شوروی برای طی کردن راه میان پایگاه های خود تابنادر مصر و سوریه تنها به ۱۰ روز وقت احتیاج‌دارند درحالیکه یک کشتی آمریکایی حامل اسلحه‌ومهمات برای‌اسرائیل ناگزیر است راه آمریکا تا بنادر اسرائیل رادر ۳۰ روز طی کند . ولی کلمنتس اظهار نظر کرد که ۲ر۲ میلیارد دلار برای تامین احتیاجات ارتش اسرائیل کفایت خواهد کرد .

خانم گاندی با درشکه به سر کار رفت

دهلی‌نو ـ آسوشیتدپرس ـ خانم ایندیراگاندی نخست‌وزیرهند دیروز اتومبیل لیموزین خود راکنار گذاشت و برای‌اینکه هندیها را به صرفه‌جوئی در مصرف بنزین تشویق کندبرای رفتن‌برسر کارخود از یك درشکه‌اسبی استفاده کرد .

یك سخنگوی دفترنخست وزیری هند به خبرنگاران اظهارداشت که در استفاده بانوگاندی از کالسکه اسبی هیچ انگیزه متظاهرانه‌ای دخالت‌نداشته‌است.سخنگوی مذکور اضافه کرد که‌نخست‌وزیر هندمی‌تواند برای‌رفتن به محل کار خود ۱۴دقیقه وبرای بازگشتن از آنجانیز همین مدت وقت صرف کند وامیدوار است که‌این‌سرمشق هندی ها را ترغیب کندتادر برابر تهدید بحران نفت و سوخت در مصرف فرآورده های نفتی صرفه‌جویی کنند.

موزائیک ماشینی نامید
مصرف آب بین تکنیک سرانکاری درایران
تلفن ۶۲۱۰۵۲-۶۲۱۰۵۲

سرمقاله

سلاحی درمصاف حوادث!

امروز مصادف با«روزبیمه» استو جا دارد چندکلمه‌یی در موضوع‌بیمه گفت‌وگو کنیم.

بطورکلی ،«بیمه» موبود نیازی است‌که از ناتوانی‌انسان در مقابل‌حوادث ریشه میگیرد. با همه تحولاتو تفاوت‌هایی که در کیفیت زندگانی بشر پیدا شده، هنوز یك چیز تغییر نکرده وآن عجز آدمیزاده است درپیش‌بینی حوادث روزگار و درنتیجه انسان عصر اتم نیز بهمان سهولت درمعرض گزندو آسیب حوادث‌قرار دارد که اجداد و اسلاف‌او در اعصار گذشته .

تنها امتیازی‌که درین زمینه میتوان برای انسان عصرحاضر قائل شد، دستیابی اوست به یك عامل تضمین کننده بنام‌بیمه. در سایه چنین عاملی است‌که بشر میتواند تاحدودی خودرا از هراس و دهشت برخورد باحوادث و سوانح روزگار برهاند و در عالم بی پناهی ، بهرحال پناهی برای خود دستو پاکند.

حوادثی که پیوسته در کمین آدمی قرار دارد بر دو نوع است: یکی حوادث‌قابل پیش‌بینی ویکی حوادث غیر مترقبه . حوادثی از قبیل پیری، بیماری ومرك برای هر کسی‌قابل‌پیش‌بینی است و از آن گزیری نیست. لکن گذشته ازین ، حوادث‌بسیاری نیز درعرصه‌روزگار وجود داردکه معمولا خبر نکرده می‌آیند و آدمی را غافلگیر می‌کنند. هیچکدام ازین حوادث برای بشر ناشناخته نیست ولی معمولا تاوقتی انسان در مقابل آنها قرار نگرفته است انتظارشان راندارد . درروزگار گذشته ، انسان در برابر جمع این حوادث ناتوان بود. اگر اندوخته‌یی نداشت و به سن کهولت میرسید ناگزیر دچار مصیبت میشد. چنان‌که میگفتند: «مصیبت بود پیری‌ونیستی !» و چنانچه درین حال‌چشم از جهان می‌بست ، عائله او به فلاکت دچار می‌آمد. اگر بیمار میشد و نمیتوانست کارکند هیچ‌فریادرسی را در کنارخود نمی‌یافت و محکوم بودبه اینکه‌زجر بیکاری‌و بیماری رایکجابکشد.در موارد دیگر بفرض که‌کسی صاحب مکنت هم بود،همانقدر کفایت می‌کرد که بخت ازو برگردد و مال‌التجاره‌اش در دریا غرق شود، آتش در اموالش بگیرد، سیل خانه‌اش رابرد ، خشکسالی وآفت باغ‌و مزرعه و احشام او را از میان‌ببرد تابناگهان از هستی‌ساقط وروزگارعزتش به ذلت مبدل شود.

باپیدایش «بیمه» و توسعه و تنوع‌آن ، انسان این زمان توانسته است خودرا از قید آنهمه ناتوانی و ضعف و عجز در قبال آثار ناشی از حوادث قابل پیش‌بینی یاغیر قابل پیش بینی برهاند . بابسط انواع بیمه ها ، امروزه دیگر آتش گرفتن و سوختن انبار های کالا الزاما باعث نابودشدن زندگانی‌بازرگانان نیست و بیماری و بیکاری وپیری لزوما فقرو بدبختی بهمراه‌نمی آورند . بعلاوه توسعه دامنه زندگی ، زمینه را برای توسعه‌هرچه بیشتر بیمه هاهموار ساخته است ولی میزان اقبال‌و توجه ورغبت عامه به اقسام بیمه ها، بستگی تام‌به طرز عمل موسسات بیمه و حصول تفاهم و اعتماد بین بیمه‌کنندگان و بیمه شوندگان‌دارد که بیمه‌گران هرچه درین راه جهدکنند ، توفیق بیشتری درراه جلب مشتری و در نتیجه تحکیم مبانی «بیمه» خواهند داشت.

تفسیر سیاسی

هفته خطر

درحالیکه کی‌سینجر وزیر خارجه امریکا مذاکرات خود را با رهبران عرب در پایتخت های عربی آغاز کرده است بدبینی نسبت به نتایج تلاش های صلح بیش‌از پیش افزایش می یابد چندانکه ناظران سیاسی و بویژه مطبوعات مصر هفته جاری تا اوایل هفته آینده «هفته خطر» نامیده‌اند.

به عقیده روزنامه الاخبار چاپ قاهره سرنوشت صلح یاجنگ ممکن است حتی ظرف یکی دو روز آینده روشن شود ، آنچه مسلم است‌انفجار هرلحظه ممکن است رخ دهد.

محافل نظامی اسرائیل پانزده روز پس از برقراری آتش بس‌در خاورمیانه اظهار عقیده می کنند که مصر در روز های آینده جنگ‌علیه اسرائیل را از سرخواهد گرفت‌بعقیده این محافل مصری‌ها بجای‌مواد جنگی که در جنگ اخیر از دست داده‌اند سلاحهای نوینی ازشوروی دریافت و نیروهای خود را برای یک حمله جدید آماده کرده‌اند.

بعقیده فرماندهان نظامی اسرائیل مصریها حتی ممکن است قبل از بازگشت هنری‌کی‌سینجر از قاهره یا بلافاصله پس از عزیمت‌وی جنگرا ازسرگیرند. اکنون نزدیک‌به‌پنجاه هزار سرباز مصری‌وابسته بارتش دوم بین پرت‌سعید و اسماعیلیه برای آغاز نبرد آماده‌اند . ارتش‌دوم مصر کاملا دست‌نخورده‌مانده و دستکم چهارصد زره‌پوش در اختیار دارد.

حقیقت اینست که اسرائیل هنوز نمی خواهد بپذیرد که ناگزیر به تخلیه مناطق اشغالی است.

در حالیکه نه تنها اعراب متعهد شده‌اند در صورتیکه احساس کنند اسرائیل نمی خواهد مناطق اشغالی را تخلیه کند جنگ را ازسر گیرند بلکه حتی دولت شوروی نیز صریحا در مقابل مصر و سوریه متعهد شده است تاتخلیه مناطق اشغالی در کنار اعراب باقی‌بماند. آنچه سبب شد مصر و سوریه آتش‌بس را بپذیرند امیدواری به‌درك واقعیات زمان از طرف رهبران اسرائیل بود اما کلیه شواهد موجود نشان میدهدکه‌این امیدواری چندان واقع بینانه نبوده است و همین‌امر وقوع جنگ جدیدی را اجتناب ناپذیر می‌کند که‌در آنصورت باتوجه‌به‌مداخله احتمالی امریکا و شوروی معلوم نیست چه مصائب عظیمی در انتظار جهان خواهد بود.

مذاکرات مهم کی‌سینجر در خاورمیانه آغاز شد

گلدامایر: بین امریکا و اسرائیل اختلاف نظر وجود دارد

واشنگتن ـ خبرگزاری فرانسه ـ با آغاز سفر هنری‌کی‌سینجر به مصر و چهار کشور عربی دیگر مرکز فعالیت های سیاسی برای حل اختلافات اعراب واسرائیل‌از ایالات متحده به خاورمیانه انتقال یافت .

کی‌سینجر چند ساعت‌پس‌از آنکه گلدامایر نخست‌وزیر اسرائیل و اسماعیل فهمی وزیر امور خارجه مصر پس از یک هفته گفتگوهای سیاسی مهم در آمریکا بکشور های خود بازگشتند واشنگتن را بسوی خاورمیانه ترک گفت و دیشب وارد رباط پایتخت مراکش شد . بعقیده ناظران‌سیاسی نتیجه این دیدار سرنوشت صلح ویا جنگ خاورمیانه را تعیین خواهد کرد باین ترتیب پس از پایان این مسافرت یا جنگ میان اعراب واسرائیل از سر گرفته میشود و یاآنکه مقدمات یک کنفرانس صلح وعقب‌نشینی اسرائیل از سرزمین های اشغالی فراهم خواهد شد .

کی‌سینجر دیشب بلافاصله پس‌از ورود به پایتخت مراکش در کاخ سلطنتی مراکش باسلطان حسن‌دوم پادشاه مغرب ملاقات کرد و مدت یک ساعت باوی به گفتگوپرداخت.

درباره این مذاکرات که جزو برنامه رسمی سفر وزیرامورخارجه آمریکانبودهیچگونه اطلاعی بدست نیامده است معذلک مقامات دیپلماتیک اظهار داشتندکه‌نخستین دیدار سلطان حسن دوم‌وکی‌سینجر به طرفین امکان داد دریک محیط صمیمانه پیرامون سیاست دوجانبه آمریکا ومراکش واوضاع‌خاورمیانه بایکدیگر تبادل‌نظر کنند .

بامداد امروز پادشاه مغرب ووزیر امور خارجه آمریکا جنبه های سیاسی ، اقتصادی و نظامی‌بحران خاورمیانه و همچنین دورنمای یک صلح « عادلانه » و «پایدار » را دراین منطقه مورد بررسی قرار دادند کی‌سینجر پس از دیدار کوتاهی از تونس ومذاکره با پرزیدنت حبیب‌بورقیبه عصر امروز وارد قاهره میشود و پس از آن به ترتیب از عمان ، ریض،تهران، اسلام‌اباد دیدن کرده و از آنجا برای یک دیدار سه روزه عازم پکن خواهد شد .

سخنگوی وزارت امور خارجه آمریکا از هرگونه توضیحی درباره نتایج مذاکرات کی‌سینجرباگلدامایر نخست‌وزیر اسرائیل واسماعیل فهمی وزیر امور خارجه مصر خودداری کرد وهمینقدر گفت که این مذاکرات به روشن شدن نظریات طرفین کمک کرده است نمی‌توان گفت که از این مذاکرات هیچگونه نتیجه‌ای بدست نیامده است اما هنوز زود است بگوئیم که نظر آمریکا واسرائیل در باره وضع نیروها در میدان های نبرد بیکیگر نزدیک شده است .

کی‌سینجر که چهل و پنج دقیقه بعد از نیمه شب دیشب (بوقت تهران) وارد رباط شد از طرف وزیرامور خارجه مراکش مورد استقبال قرار گرفت از هرگونه اظهاری به خبرنگاران خودداری کرد در این سفر جوزف سیسکو معاون وزارت امورخارجه‌درمسائل مربوط به خاورمیانه و چند نفر دیگر از کارمندان عالی‌رتبه سیاسی دراین سفر همراه کی‌سینجر هستند .

از طرف دیگر اسماعیل فهمی‌وزیر امور خارجه مصر که دیشب از واشنگتن وارد قاهره شد امروز گزارشی درباره مذاکرات خود با پرزیدنت نیکسون‌وهنری کی‌سینجر به رئیس جمهوری مصر تسلیم می کند وزیر امور خارجه مصر طی مصاحبه کوتاهی به خبرنگاران گفت که نمی تواند نتایج مذاکرات خود را قبل ازآنکه گزارش ماموریتش را به پرزیدنت سادات تسلیم نکرده است فاش کند .

روزنامه الاهرام نوشته است وزیر امور خارجه آمریکا روزچهارشنبه بارئیس جمهوری مصر ملاقات خواهد کرد درحالیکه انتظار می رفت مذاکرات کی‌سینجر باسادات از عصر امروز آغاز شود .

★ **اختلاف نظر**

الاهرام اضافه کرده است که کی‌سینجر برنامه دیدارخود رااز تونس لغو کرده و مستقیما از مراکش به قاهره خواهد آمد .

همزمان با آغاز سفر کی‌سینجر در خاورمیانه گلدامایر نخست‌وزیر اسرائیل نیز از واشنگتن وارد تل‌آویو شد و گفت درمورد برخی مسائل بین امریکا و اسرائیل اختلاف نظر وجود دارد .

گلدامایر در فرودگاه از پاسخ دادن به سئوالات خبرنگاران خودداری کرد و همینقدر گفت‌که گزارشی درباره نتایج مذاکرات خود با پرزیدنت نیکسون وهنری‌ـ کی‌سینجر به هیئت دولت تسلیم خواهد کرد .

گلدامایر گفت که در مدت توقف خود در واشنگتن علاوه برنیکسون وکی‌سینجر بااعضای‌کنگره مذاکره **کردمو نظر اسرائیل را در باره بحران خاورمیانه به‌آنها اطلاع داده است . نخست وزیراسرائیل گفت ما در برخی مسائل بایکدیگر اختلاف نظر داشتیم ولی امیدوارم که این اختلافات بزودی از میان برود . گلدامایر تاکید کرد که‌قبل از ترک کاخ سفید اطمینان یافته است که دوستی اسرائیل وآمریکا همچنان پایدار خواهد بود و در این باره جای کوچکترین شک و تردیدی نیست .**

سرهنگ قذافی که برای مذاکره‌با حافظ اسد رئیس جمهوری سوریه وارد دمشق شده‌بود دیروز بـاوی‌ملاقات و گفتگو کرد . عکس قذافی و حافظ اسد را در ملاقات دیروزآنها نشان میدهد .
عکس رادیوئی اطلاعات

مذاکرات قذافی با حافظ اسد

دردمشق عبدالحلیم خدام وزیر امور خارجه‌سوریه‌گفت که‌مذاکرات هفته گذشته معاون وزارت امور خارجه سوریه با کی‌سینجر به درخواست وزیر امور خارجه آمریکا صورت گرفت . وی گفت اکنون مذاکراتی برای تشکیل‌فوری یک کنفرانس عالی از سران‌کشور های عربی در جریان است .

در این کنفرانس همکاری کشور های عربی برای‌تامین پیروزی‌کامل اعراب در نبرد دیپلماتیک و یا پیکار نظامی مورد بررسی قرار خواهد گرفت.

وی گفت هدف کشور های عربی بازگردانیدن سرزمین های‌اشغالی واحقاق حق ملت فلسطین است.

ما کوچکترین امتیازی ولو یک وجب‌از سرزمین های عربی باشد به‌اسرائیل نخواهیم داد .

وزیر امور خارجه سوریه در پاسخ سئوال یکی از خبرنگاران درباره مذاکرات مستقیم احتمالی بین اعراب و اسرائیل گفت دولت های مصر و سوریه بطور جدی مذاکرات مستقیم با اسرائیل را رد می‌کنند.

درباره مسئله عقب نشینی ارتش عراق از سوریه و مناسبات بین بغداد و دمشق خدام گفت همه ما با اسرائیل نبرد می‌کنیم و سیاست ما ادامه‌یک جنگ جداگانه نیست.

سیاست ما تقویت همکاری کشور های عربی است و شک نیست ما مایل بودیم که نیروهای عراقی‌در کنار سربازان سوری باقی بمانند زیرا حضور نیروهای همه کشور های عربی‌در میدان جنگ همکاری نزدیک اعراب را مجسم می کند و این همکاری باید درهرحال ادامه پیدا کند .

ملك فیصل به سادات توصیه کرد جنك را آغاز کند

کویت ـ خبرگزاری فرانسه ـ روزنامه الرای العام از قول یك مقام صلاحیتدار عرب نوشت که ملك‌فیصل‌پادشاه‌عربستان‌سعودی تصمیم پرزیدنت سادات را در باره قبول قطعنامه آتش‌بس شورای امنیت تایید نمی کند و نظر خود را در این باره به سعید مرعی فرستاده پرزیدنت سادات توضیح داده است .

الرای العام اضافه کرده‌است که پادشاه‌عربستان‌سعودی‌نامه‌ای در این باره برای‌رئیس‌جمهوری مصر فرستاده است معذلك ملك فیصل تاکید کرده است که تعهدات مالی خود را نسبت به مصر چه در زمان صلح و چه بهنگام جنك انجام خواهد داد.

روزنامه کویتی نوشته است که ملك‌فیصل در مذاکرات کوتاهی که هنگام بازگشت سادات از کویت در ریاض باوی بعمل آورده از مقاصداسرائیل و ناتوانی آمریکا برای پیدا کردن راه حل مسالمت آمیزی **اظهارنگرانی کرده و به‌سادات توصیه کرده است که‌برای‌بدست آوردن یك پیروزی قطعی جنك با اسرائیل را از سرگیرد به عقیده وی با اسرائیل تنها باید از راه زور و نیروی نظامی وارد معامله شد . پادشاه عربستان سعودی اضافه کرده است که اعراب باید کلیه منابع خود را برای پیکار با اسرائیل بسیج کنند وبه تل‌آویو مجال‌ندهند که ابتکار عملیات را بدست بگیرد .**

ملك فیصل تا کنون بیش از یك میلیارد دلار به مصر و سوریه کمك کرده وبه‌پرزیدنت حافظ اسد اطمینان داده است که مرمت پالایشگاه نفت‌حمص را که در جریان بمباران های هوائی اخیر هواپیماهای‌اسرائیل منهدم گردیده بعهده خواهد گرفت .

وزیر جدید دادگستری امریکا گفت نیکسون باید نوار ها را محو کند

یکی ازهمکاران نیکسون بعلت ماجرای واترگیت استعفاء کرد

واشنگتن ـ اسوشیتدپرس ـ خبرگزاری‌فرانسه ـ دیروزاولین استعفایی که آشکارا بابحران واترگیت ارتباط دارد دروزارت خارجه آمریکا بوقوع پیوست.

«رای کلین » مدیر سرویس ضد اطلاعات‌وتحقیقات وزارت خارجه‌آمریکا استعفای خودرا به کفت راش معاون وزارت خارجه این کشور تسلیم کرد. گرچه مقامات وزارت خارجه آمریکا علت استعفای رای‌کلین را اعلام نکرده‌اند اما خود وی نزد دوستانش پنهان‌نکرده است که قطع همکاری او با دولت‌نیکسون معلول‌رسوائی‌های پی در پی قضیه واترگیت‌است.

رای کلین قبل از آنکه‌درسال ۱۹۶۹ ریاست اداره ضد اطلاعات و تحقیقات وزارت خارجه آمریکا را عهده دار شود مدتی طولانی در سازمان مرکزی جاسوسی آمریکا(سیا) به خدمت اشتغال داشته است.

دوستان‌جمهوریخواه نیکسون دیروز او را ترغیب کردند تا هرچه زودتر تمام اسرار و اطلاعاتی را که در باره سر و صدا های اخیر در اختیار دارد برای مردم آمریکا فاش کند تا شاید به این وسیله جلوی پیشروی نیرو هایی راکه خواستار استعفا و یابرکناری وی هستند بگیرد .

سناتور جمهوریخواه هیو ـ اسکات دیروزبا لحنی که‌درجه صراحت آن تاکنون‌درسخنان وی در ماجرای واترگیت‌سابقه نداشته‌است گفت‌لازم است‌تمام اطلاعات در اختیار مردم‌آمریکا گذاشته شود تا آنها بتوانند خودشان در باره حقانیت هر کسی داوری کنند . این تنها راهی است که اجازه میدهد تا اعتماد ملت آمریکا نسبت به رئیس جمهور و دولت وی‌اعاده شود.جرالدفورد لیدرفراکسیون جمهوریخواه مجلس نمایندگان و معاون‌منتخب‌ریاست‌جمهوری آمریکا نیز روز گذشته دریکی از کمیسیون های‌مجلس سنا که به‌انتصاب وی رسیدگی‌می‌ـ کرد بیش وکم‌بالحنی شبیه اظهارات سناتور اسکات سخن گفت جرالد فورد اظهارداشت که به عقیده وی تا آنجا که برای رئیس جمهور میسرباشد لازم است تمام جنبه های مختلف قضیه واترگیت روشن شود . سناتور اسکات وجرالد فورد که‌رهبران اصلی‌جمهوری خواهان در کنگره آمریکا هستند با سخنانی که به آنها اشاره شده در واقع وحشت روز افزون‌محافل جمهوریخواه آمریکا را از وضع موجود نیکسون منعکس کرده‌اند .

در واقع‌جمهوریخواهان ازآن بیم دارند که فشار هایی که‌بر نیکسون وارد میشود تااستعفا کند و یا از مقام خود برکنار شود بیش از پیش مقاومت ناپذیر گردد .

در اینحال دیروز در حالیکه نیکسون‌خودراآماده میکردتا از استراحتگاه کوهستانی کی ـ بیسکاین به واشنگتن باز گردد جرالدوارن سخنگوی ریاست جمهوری آمریکا تاکید کرد که رئیس جمهور عزم خود راجزم کرده است تا همه چیز را در باره ماجرای واترگیت روشن کند .

سناتور بری گلدواتر که یکی ازپر حرارت‌ترین‌طرفداران نیکسون است بنوبه خوداظهار نظر کرد که هیچکس حق‌ندارد تقاضا کند که نیکسون‌استعفا بدهد چون او از طرف مردم آمریکا انتخاب شده است و اگر قرار باشد از پست ریاست جمهوری کناره‌گیری کند باید تصمیم این کار بوسیله خود وی گرفته شود .

«پتردومی‌نیك» یکی دیگر از سناتور های جمهوریخواه اظهار داشت که رئیس جمهور بایدهر چه زودتر خود را در برابرتمام اتهامات و بدگمانی ها تبرئه و توجیه کند و یا عواقب وضع موجود را تحمل نماید .

محو نوار ها

ـ ویلیام ساکسبی سناتور جمهوریخواه اوهایو که اخیرا از طرف نیکسون بعنوان وزیر جدید دادگستری امریکامعرفی شده است مدتهاقبل‌درهنك کنك اظهار نظر کرد که نیکسون باید نوار های محرمانه ماجرای واترگیت رادرصورتیکه ازطرف وی زیان‌آور تشخیص‌داده شوند محو کند و اینکار را خواهد کرد .

سناتور ساکسبی ضمن نطقی که‌به‌تاریخ۲۲ اوت درهنك کنك ایراد کرده و اکنون قسمتهایی از آن انتشار یافته اظهارعقیده کرده است که رئیس جمهور آمریکا حق دارداز‌تسلیم کردن نوارهای ماجرای واترگیت به مقامات کنگره ویا قضات دادگستری آمریکا خودداری کند .

سخنان ساکسبی که اکنون وزیر دادگستری آمریکا است در روزنامه هنك کنك استاندارد چاپ شده است .

محکوم به زندان

دیروز «دونالدسگرتی» یکی ازکارگزاران مبارزات انتخاباتی نیکسون‌بجرم‌شرکت‌در ماجرای واترگیت‌وخرابکاری‌در مبارزات انتخاباتی حزب دمکرات در سال ۱۹۷۲ به ۱۸ ماه زندان محکوم شد .

سگرتی‌که از صندوق انتخاباتی نیکسون پول دریافت کرده بود قبلا به ۳ سال زندان محکوم شد اما بعدا این حکم لغو شد بشرط آنکه سگرتی مدت ٦ ماه در یک زندان که دارای حداقل تسهیلات‌امنیتی است بسربرد . سگرتی امروز از حکم دادگاه اظهار تاسف کرد و تقاضای پژوهش داد .

لباسشوئی تلویزیون

وستینگهاوس
Westinghouse رقیب ندارد

گروه‌شرکتهای تولیدی وواردانی ماشین‌آلات راه‌سازی‌وساختمانی
ارکان ماشین ـ ونزه
ماشین رول ـ رولر
خیابان‌آیزنهاور ـ مقابل دانشگاه آریامهر شماره ٦٢٨ و ٦٤٦
تلفن : ۹۵۹۰۷۸ ـ ۹٦۲٤۵۹ ـ ۹۵۲۸۹۹ ـ ۹۵۹۰۰۲ ـ ۹۵۸۵۵۵

واکر WACKER (آلمان)
ویبراتور بتن‌چکش‌موتوری ـ کمپاکتور صفحه و غلطکی
نماینده انحصاری ـ شرکت ارکان ماشین

بالابرهای فیات FIAT
دیزلی ـ بنزینی ـ الکتریکی
شرکت سهامی پارت موتور سعدی جنوبی ۵۸۸ تلفن ۹ـ۳۰۲۲۰۷ نمایندگی پارتموتور

پذیرش دانشجو
برای دوره های جدید برنامه نویسی کامپیوتر
در مرکز آموزش دی . پی . سی
تاریخ آزمایش ورودی: چهارشنبه ١٦ آبانماه
نشانی : خیابان شاهرضا ـ روبروی خیابان‌ویلا
ساختمان ارفرانس ـ طبقه پنجم ـ تلفن ٦٦٣٢٥٨
(بعد از ظهرها)

دستگاه تهویه گرم شمس
با فشار یك دکمه
محیط کارخانه ـ ویلا ـ بیمارستان ـ مدارس و مرغداری خود را درمسیر هوای گرم و مطبوع و یکنواخت قرار دهید .
این دستگاه را میتوان در هر نقطه از محیط قرار داده و با اتصال دهانه دستگاه به کانال منزل یا هرمکان دیگر بطور اتوماتیك هوای گرم ویکنواخت در سراسر فصل سرما جاری خواهید ساخت.
گرمکن شمس
درمدلهای مختلف برای گرم کردن ۱۰۰۰ تا ۵۰۰۰ متر مکعب
برای کسب اطلاعات بیشتر به‌آدرس
شاه‌آباد خیابان ظهیرالاسلام
فروشگاه شمس
تلفنهای ۳۱۱٤۸۸ و ۳۱۲۲۱۵ تماس حاصل فرمائید

تبریکات

جناب سرگرد عباس اسفندیاری ریاست‌محترم کلانتری خزانه
ارتقاء درجه جنابعالی را تبریك می‌گویم.
حاج محمد دهقان نژاد نایب رئیس انجمن شهرستان ری
آ ـ ۵۸۸۰۲

جناب آقای ابراهیم قوامی
مدیریت کل امور اداری وزارت بهداری
احراز مقام جدید راتبریك عرض نموده موفقیت و سلامت جنابعالی را از ایزد متعال خواستاریم.
زریندخت کاوسی ـ حسین شفقی

جناب سرگرد عباس اسفندیاری ریاست محترم کلانتری خزانه
ارتقاء درجه آنجناب راصمیمانه تبریك می‌گویم.
مهدی طائب‌پور خزانه‌دار انجمن شهرستان ری

تیمسار سرتیپ عبداله آرین
باکمال افتخار ارتقاء بدرجه‌تیمساری راصمیمانه بحضور آن سرور گرام تبریك عرض‌نموده موفقیت ونیل بمقام بالاتر را آرزومندم.
حبیب‌اله تسلیمی

جناب دکتر سرهنك نادر مجیدیه
ارتقاء درجه جنابعالی راتبریك عرض نموده ترقیات روزافزونتان را خواهانم.
بخشدار خرانق ـ ایرج فرهنك

جناب آقای دکتر ایرج برهمن
انتصاب شایسته شما را باستانداری استان همدان صمیمانه تبریك میگوئیم.
سرهنك دکتر صاحبجمع وبانو
آ ـ ۱۵۰۱۵

جناب آقای ایرج برهمن
استاندار محترم همدان
انتصاب شایسته جنابعالی را صمیمانه تبریك عرض نموده و توفیق بیشتر شما را در راه خدمت به‌میهن مسئلت دارد.
ضیاء طباطبائی

جناب آقای دکتر ایرج برهمن
ارتقاء آنجناب رابمقام استانداری تبریك‌عرض مینمایم .
دکتر عیوض‌زاده
آ ـ ۱۵۰٤۷

جناب آقای دکتر محمد سام وزیر محبوب کشور
انتصاب شایسته آقای دکتر عباس بابك چهره درخشان گیلان از حزب مردم رابه مقام معاونت سیاسی وزارت کشور که یکی از مظاهر دموکراسی و موجب دلگرمی قاطبه روشنفکران ومیهن پرستان کشور است صمیمانه تبریك میگوئیم.
دکتر احمد پناه‌وبانو، مهندس هندی‌و بانو، سیدجلیل‌وحیدی وبانو، مهندس‌سیام وبانو، فرخ‌مردانی‌و بانو، بهزادجواد زاده ، عظیم گشتی و بانو ، اسماعیل جواد زاده‌و بانو ، مهندس رهبر، فخری قطبی ، منصوره آیت‌الهی.
آ ـ ۱۵۰۱۹

کاغذدیواری صد درصد قابل شستشو
شاندی Shandy فلنکو
نماینده انحصاری: شرکت فلنکو ـ میدان ونک خیابان سپهبد قرنی ۷ ـ تلفن ٦٢٧٧٨٢ ـ ٦٢٣١٤٦

آگهی استخدام

سازمان بنادر و کشتیرانی دو نفر مهندس راه وساختمان برای خدمت درتهران و خرمشهر از طریق مسابقه و مصاحبه با شرایط زیر بطور پیمانی استخدام مینماید .

۱ـ تابعیت دولت شاهنشاهی ایران .
۲ـ متدین بیکی از ادیان (اسلام . مسیحی . کلیمی . زرتشتی) .
۳ـ دارا بودن برگ گواهینامه پایان خدمت و یا معافیت زیر پرچم .
٤ـ حداکثر سن ٤۰ سال .
۵ـ۲ سال سابقه‌کار برای خدمت در خرمشهر ـ ٤ سال سابقه کار برای خدمت در تهران (افرادی که پس از اخذ درجه مهندسی خدمت زیر پرچم خود را در کار های‌مربوط به رشته تحصیلی انجام داده‌اند سابقه کار آنها بجای دو سال تجربه مورد قبول است) .
٦ـ عدم اشتغال در ادارات و موسسات دولتی و یا وابسته به دولت .

داوطلبان واجدشرایط میتوانند بادردست داشتن ۳ قطعه عکس ، فتوکپی مدرک تحصیلی و شناسنامه تا آخر وقت اداری روز ۲٦ر۸ر۱۳۵۲ به امور پرسنل و آموزش سازمان واقع در خیابان پهلوی چهار راه شاه کوچه سیمرغ مراجعه نمایند .
م الف ۱٤۰۸۵

آگهی استخدام پزشك

اداره بهداشت شرکت دخانیات ایران احتیاج به شش نفر پزشك تمام‌وقت بشرح زیر دارد .
۱ـ پزشك متخصص کودکان ۲نفر
۲ـ پزشك متخصص داخلی یاجهاز هاضمه ۱ نفر
۳ـ پزشك متخصص‌پوست ۱ نفر
٤ـ پزشك عمومی ۲ نفر

واجدین شرایط میتوانند با دردست داشتن مدارك مربوطه تا پایان وقت اداری روز ۲۹ر۸ر۵۲ باداره‌مذکور واقع در خیابان قزوین شرکت دخانیات ایران مراجعه نمایند .
م‌الف۱٤٤۹۰
شرکت دخانیات ایران

آگهی استخدام دیپلمه ماشین نویس

نیروی دریائی شاهنشاهی به تعدادی دیپلمه ماشین نویس فارسی و لاتین مرد وزن جهت خدمت در پایگاه دریائی بندر عباس نیازمند می باشد ، داوطلبین می توانند همه روزه باستثنای روز های پنجشنبه وجمعه و تعطیل جهت کسب اطلاع بستاد نیرو واقع‌در چهارراه قصر «پرسنل»شعبه غیرنظامیان مراجعه نمایند .

آگهی حراج شماره ٦ـ۱۳ر۸ر۵۲

لشگر پیاده گارد تعداد یکهزارعدد بشکه ۲۱۰ لیتری روغن را از طریق حراج بفروش میرساند خریداران‌میتوانندازتاریخ ۲۵ر۸ر۵۲ همه‌روزه در سرویس اداری به پادگان‌حشمتیه مراجعه و پس‌از مشاهده بشکه های مورد بحث درصورت تمایل در کمیسیون حراج مربوطه که درساعت ۱۰ صبح‌روز ۳ر۹ر۵۲ در پادگان حشمتیه تشکیل خواهد شدشرکت‌نمایند . ارزش بشکه های مورد حراج یکجا و در محل از خریدار دریافت خواهد شد خریدار بایستی بشکه های خریداری را ظرف ۵روز با هزینه شخصی از پادگان خارج نماید و هرگونه عوارض و مالیات و هزینه‌های مختلف بعهده خریدار خواهد بود
م‌الف ۵۹۰۹۲
لشگر پیاده گارد
۱ـ۵۹۰۹۲

صبح روز جمعه ۱۸ آبان
فیلم استثنائی سال :
فرار از تله
باشرکت : بهروز وثوقی ، داود رشیدی ونیلوفر
کنسرت خوانندگان مشهور و محبوب کوچه و بازار :
حسن شجاعی وباران
میهمان هفته: هافبك تیم ملی‌و ستاره بازی ایران و استرالیا
محمد صادقی
کمدین های معروف تلویزیون ملی :
گلی و تاجیك «برادران فضولباشی»
همراه با جوائز ارزنده از طرف :
کارخانجات جواهریان «یك اجاق گاز» دوربین اینستاماتیك کداك، ساعت تایمکس ازشرکت‌سهامی شبدیز ، لوازم آرایش هلنا ـ روبینشتاین فاتح آرایش ، ساعت زیماك ازبازرگانی‌محرمی‌فروشگاه دنیای زن، کالای صوتی ویسپور ومؤسسه پلاستر با همکاری سازمان اسپرت .
بلیط این جشن باشکوه را میتوانیدهمه روزه ازدبیرخانه انجمن ، همچنین صبح روز جمعه از گیشه تهیه فرمائید.
آدرس خیابان بهار ، نبش نامجو ، تالار انجمن دوشیزگان و بانوان تلفن ۸۲٤۸۳۱

شرکت خدمات کمپیوتری
★ فروش وقت کامپیوتر .
★ انجام امور پانچ تا یکمیلیون در ماه .
★ طرح سیستم و برنامه ریزی .
★ آموزش‌ویا تامین‌پرسنل تربیت‌شده‌کامپیوتر.
★ شاه عباس اول کوچه سام شماره ۱۱
تلفن ۸۲۵۹۹٦

کشتی اسباب ما کردیم.
باطلاع مشتریان عزیز
میرسانیم که دفتر مرکزی ما به
خیابان عباس آباد خیابان دریای نور
کوچه یازدهم ساختمان آردل انتقال
یافته است. تلفن: ٦۲٦٤۸۲-٦۲۵۷٦۵
تلفن: صنایع ایران دوماك-٦۲۹٤٦۱
تلفن: فروش تهران-٦۲۵۹۱۳
فروش شهرستان-٦۲٦۵۳۹
تهیه‌کننده مطمئن ترین لوازم منزل
آردل ARDEL HOME APPLIANCES لوازم منزل

شرکت تراک راه
سازنده ونماینده انواع ماشین آلات ساختمانی وراه سازی
دمپر، سرندوپیران ،نوار نقاله، فیدر ماسه خشک کن،بتونیر، سنگ شکن
تخت طاووس چهار راه فرح تلفن ۸٤٤۰۸۰ ـ ۸٤۸۰٦۰
صندوق پستی ۱۵۸۵ـ۱۱ تلگرافی تراک‌راه‌کمپ

آگهی تجدید مناقصه

سازمان بیمه های اجتماعی وسایل موردنیازلابراتوار داروسازی خود را بشرح‌زیر :
قوطی پلاستیکی جای پماد آنتی‌فلوژستین ۲۰۰ هزار عدد
قوطی پلاستیکی جای گرانول بورژه سیصدهزار عدد
ازطریق مناقصه خریداری مینماید طالبین شرکت‌در مناقصه میتوانند برای کسب اطلاعات بیشتر ودریافت‌برگ مشخصات وشرایط شرکت در مناقصه و نمونه قرارداد همه‌روزه در ساعات اداری لغایت بیستم آبان‌ماه سال‌جاری باطاق شماره ۵۱٦ کاخ‌مرکزی سازمان واقع در خیابان آیزنهاور مراجعه نمایند . ۲ر۲۸ م‌الف ۱٤۰۳۳
سازمان بیمه‌های‌اجتماعی

تجدید آگهی مناقصه

شرکت دخانیات ایران حمل در حدود ششصد و پنجاه۶۵۰ تن کالای حاضر بمصرف دخانیات و متفرقه از تهران باستان چهارم را بمناقصه می گذارد داوطلبان می توانند همه روزه باستثناء ایام تعطیل رسمی باداره باربری این شرکت مراجعه و ضمن دریافت یك نسخه شرایط مشخصات و اطلاع کامل از مفاد آن پیشنهاد خود را تنظیم و به پیوست شرایط‌مشخصات امضاء شده تاساعت نه صبح مورخه ۲۹ر۸ر۵۲ باداره دفتر این شرکت تسلیم ورسید اخذنمایند تا در جلسه‌ای که ساعت ده صبح همانروز در شرکت تشکیل خواهد شد باز شده مورد رسیدگی قرار گیرد حضور شرکت کنندگان در جلسه مناقصه آزاد و شرکت دخانیات دررد و قبول هریك از پیشنهاد ها مختار است ضمنا به پیشنهاد های مبهم و مشروط و یا این که بعد از وقت تعیین شده برسد ترتیب اثر داده نخواهد شد .
م الف ۱٤۲۹۲ شرکت دخانیات ایران
آ ـ ۵۹۰۸٦

اخبار، رویدادها، شایعات و گفتگوها در

بازار سیاست

دو روز تعطیل عمومیت مییابد

با یکسره شدن صبح و بعد از ظهر ساعات کار وزارت تعاون و امور روستاها ، تعداد وزارت خانه‌ها و سازمان های دولتی مورد اجرای طرح دو روز تعطیل در هفته هم چنان رو به افزایش‌است . این میرساند که دولت از اجرای این‌طرح تاکنون نتیجه مفید و مثبت‌گرفته و اجرای تدریجی آن همچنان دنبال خواهد شد . برای اجرای کامل طرح یکسره شدن ساعات کار در کلیه‌وزارت خانه‌ها و ادارات دولتی تاریخ دقیقی تعیین نگردیده‌است ولی بنظر میرسد عمومیت دادن کامل آن در بخش دولتی حداقل یکی دو سال دیگر بطول انجامد . اجرای طرح مورد بحث در بخش خصوصی نیز بتدریج توسعه‌می‌یابد. در مدارس ملی بدون اجرای قسمت دوم طرح یعنی « دو روز تعطیل » ، ساعات درس یکسره گردیده و پنداشته میشود این مقدمه‌ای در استفاده از دو روز تعطیل ، در مدارس باشد . در مدارس دولتی اجرای طرح یکسره شدن ساعات درس مواجه با مشکلاتی است ،معذالک محو این مشکلات که در صدر آن مشکل ایجاد امکانات ارائه غذای ارزان به دانش آموزان قرار دارد امری دشوار بنظر نمیرسد .

سکوت ممتد اکثریت شکسته‌شد

اکثریت سرانجام سکوت ممتد و چند ماهه خویش را در قبال فعالیت های اقلیت شکست و «شیوه» انعکاس مراجعه عده‌ای از کارگران شرکت واحد به حزب مردم را مقدمه‌این شکست سکوت قرار داد . در مقدمه این تحول روزنامه ایران‌نوین ارگان حزب حاکم در سرمقاله دیروز خود در کنار سرزنش اقلیت ، لبه حملات خود را متوجه روزنامه های غیرحزبی عصر تهران و سازمان رادیو و تلویزیون ملی ایران کردوروش آنان رادرانعکاس خبر اجتماع عده‌ای از کارگران شرکت واحد در حزب مردم «غیرقابل انطباق با اصول آزادی» عنوان داد . در کنار این سرمقاله ، در فراکسیون پارلمانی اکثریت نیز مصطفی الموتی لیدر گروه به اقلیت هشدار داد که اگر در روش تبلیغاتی خود تجدید نظر نکند و بخواهدروش «عوام فریبی» درپیش گیرد با واکنش «شدید» مواجه خواهد شد . همزمان با واکنش اکثریت ، ناصر عامری دبیرکل اقلیت دیروزدر مقام دفاع‌ازخواست های کارگرانی که به حزب مردم مراجعه کرده بودند برآمد و در ادامه واکنش اکثریت روزنامه های دیگر وابسته ایران‌نوین‌نیز در شماره های امروز خویش اقلیت را مورد حمله قرار دادند . حزب مردم از هنگام دبیرکلی عامری روزنامه ارگان خویش را با هدف تجدید نظر در شکل و فرم آن تعطیل کرده و پاسخگوئی مقامات‌اقلیت‌محدود به اشارات جسته و گریخته‌ای است که در روزنامه های غیرحزبی انتشار می یابد .

تلاش برای به صدر رسیدن

درآستانه دهمین سالگرد تاسیس حزب ایران نوین ، درکریدور های این حزب تلاش برای رسیدن به مقامات‌عالی حزب بالا گرفته است . یک اشاره بر این است که همزمان باتشکیل کنگره سالیانه حزب ، بایستی در انتظار تغییراتی چشمگیر در سطح اعضاء شورای مرکزی ، هیئت‌اجرائی و دفتر سیاسی حزب ایران نوین بود. این تغییرات شامل شخصیت هائی که به‌خاطر مقامات حزبی درسه رکن اصلی ،حزب‌عضو اندازجمله هویدا، کلالی معینی، سعید، صفاری والموتی نخواهد شد ولی درسایر اعضاء این سه رکن حزبی انتظار تغییرات فراوان وجود دارد و محتملا چهره های ناشناخته شده حزبی دراین تغییرات به‌صدر خواهند رسید. انتخاب مجددکلالی حتمی بنظر میرسد و گویا انتخاب دو معاون دیگر برای دبیر کلی به‌منظور سرپرستی فعالیت های جدید ایران نوین مورد بررسی است.

میهمانان نیمه دوم آبان تهران

تهران درنیمه دوم آبان ماه جاری میزبان دوشخصیت برجسته ازدو کشور عربی خواهد بود که‌برای نخستین‌باردر تاریخ مناسبات کشور های خویش باتهران از ایران دیدن میکنند . این دو شخصیت وزیر خارجه سودان و نخست‌وزیر تونس‌اند . وزیر خارجه سودان روز شنبه آینده بدعوت عباس خلعتبری وزیر خارجه به‌تهران می‌آید ودر فاصله کوتاهی‌از دیدار او نخست وزیر تونس روز ۲۴آبان به‌ایران می‌آید . هردو دیدار بیش از آنچه جنبه مذاکرات داشته باشد ، هدف حسن‌نیت دربردارد، معذلک بعید نیست طی این دیدار ها قرارو مدارهای تازه‌ای در جهت توسعه مناسبات وهمکاری های ایران باسودان وتونس پدید آید. بعداز دیدار این دو شخصیت ، نخست وزیران مغولستان و مراکش به‌ترتیب از ایران دیدن میکنند.

تجدید وظایف شوراهای آموزش

شورای عالی آموزش و پرورش باتصویب ماده‌واحده‌ای، وظائف شورا های مناطق آموزش و پرورش رادرزمینه اعطاء یا لغو امتیاز مدارس غیردولتی و گروه فرهنگی محدود وبخود اختصاص داد . طبق قانون تاسیس شورا های‌آموزش وپرورش مناطق ، تصویب برنامه توسعه واعطای امتیاز ولغو مدارس غیر دولتی و گروه فرهنگی در وظایف این شوراها قرار داشت ، در حالیکه اینک بموجب دوبند ماده واحده مصوبه شورایعالی آموزش و پرورش ، تصریح گردیده که به‌تقاضاهای واگذاری مدارس غیردولتی به‌گروه ها و نیز افزایش شعب درسی گروه ها، در شورای عالی آموزش و پرورش رسیدگی خواهد شد .

●برای دوکرسی انتخابی و انتصابی سنا نام چندتن‌از شخصیت های مختلف کشور برده میشود . در این میان نام سردار فاخرحکمت ، تیمسار پاکروان ، مهندس سیروس‌مجدو دکتر مولوی بیشتر برسرزبانهاست . سنا اینک دارای دو کرسی خالی انتخابی و انتصابی است که نخستین آن متعلق به‌مرحوم دکتر احمد سید امامی از تبریز و دیگری متعلق به‌مرحوم محمد ساعد ، سناتور انتصابی آذربایجان غربی‌بود.

●سفارت شوروی در تهران فردا پنجاه‌و ششمین سالگرد انقلاب کبیر سوسیالیستی اکتبر را با برپا کردن ضیافتی جشن می‌گیرد.این ضیافت ازجمله گرمترین ومهمترین ضیافت هائی است که سفارت‌خانه های شوروی در خارج برپا میکنند.

● «کلمه کل» از عناوین شهربانی کل کشور وژاندارمری کل کشور حذف میشود و این سازمان ها در آینده باعناوین شهربانی کشور و ژاندارمری کشور نامیده خواهند شد.
در سازمان رادیو تلویزیون ملی ایران تغییراتی در سطح مقامات بالای این سازمان در شرف تکوین است‌وگفته میشود این تغییرات که آنچنان نیز وسیع نخواهد بود با انتصاب معاون دیگری برای این سازمان آغاز میشود.رادیو تلویزیون اینک دارای دو معاون است که یکی از آنها محمود جعفریان پس از یک دوران ماموریت مطالعاتی در خارج مجددا به پست خودبازگشت. در این بین ایرج‌گرگین با استعفا از سمت سردبیری مجله تماشا کلیه فعالیت های خود را در تلویزیون محدود کرده است .

● نام شخصیتی که برای وی از بغداد به عنوان‌سفیر هفته گذشته تقاضای اگرمان گردیده هنوز فاش نگردیده‌ولی پیش‌بینی میشود که در این زمینه ظرف چند روز آینده‌خبری انتشار یابد . برای احراز پست سفارت بغداد از روزبرقراری مناسبات دو کشور نام های مختلفی بر سر زبانها بود که آخرین نام حسین شهیدزاده رئیس سابق اداره پنجم سیاسی و سفیر شاهنشاه آریامهر اینکه‌بیش‌ازدیگران بگوش‌میخورد.

تأمین رفاه بیشتر کارمندان دولت

یکی از هدفهای مهم بودجه ۵۲ میباشد

شورای اقتصاد کشور بعد از ظهر دیروز در پیشگاه شاهنشاه آریامهر تشکیل جلسه داد و در این شرفیابی آقای هویدانخست وزیر ، وزیران دارائی ،تعاون و امور روستاها ، وزیرمشاور و رئیس سازمان برنامه و بودجه نایب نخست وزیر ،رئیس کل بانک مرکزی و معاون‌کل وزارت اقتصاد شرکت داشتند و رئوس و هدف های لایحه بودجه دو ساله ۵۲ و ۵۳ کل کشور به تصویب ملوکانه رسید .

بدنبال اوامری که شاهنشاه در جلسه دیروز شورای اقتصاد صادر فرمودند بامداد امروز در نخست وزیری جلسه‌ای‌باحضور چند تن از وزیران و مقامات اقتصادی کشور تشکیل گردید و اعتبارات لایحه بودجه مورد بررسی قرار گرفت .

گفته میشود به علت تغییرات مجددی که‌دراعتبارات بخش‌های مختلف کشاورزی، رفاه اجتماعی و اقتصادی داده شده است‌تقدیم لایحه بودجه‌اصلاحی سال‌جاری و بودجه سال ۵۳ کل کشور احتمالا به تعویق می افتد و این لایحه در اوایل آذر ماه آینده تقدیم مجلس شورای ملی‌خواهد شد .

★ **رفاه بیشتر زندگی**

رفاه بیشتر برای کارمندان‌دولت تخصیص اعتبارات کشاورزی،و تامین مواد غذائی و تولیدات صنعتی بخصوص صنایع فولاد ازاولویت‌های خاص‌برخوردارند بعلاوه در بودجه سال ۵۳ کل کشور طرح های رفاه اجتماعی سهم بیشتری از اعتبارات را بخود اختصاص می‌دهد ودولت حدود ۱۷ میلیارد ریال از زیان مربوط به تفاوت قیمت خرید و فروش گندم ، جو و گوشت را به عهده میگیرد و اعتباری را بصورت‌کمک‌به شرکت‌اتوبوسرانی واحد تهران پرداخت خواهد کرد .

همچنین دولت در سال آینده در میزان‌دریافتی‌کارمندان دولت تجدید نظر میکند و برمبنای‌هزینه زندگی میزان دستمزد را تعیین خواهد کرد .

حجم اعتبارات‌بودجه سال۵۳ کل کشور حدود یک هزارمیلیارد ریال پیش بینی شده که نسبت‌به بودجه سال جاری حدود ۲۰ درصد افزایش خواهد داشت.

تولیدات شیر و گوشت وماهی کشور افزایش مییابد

شش قرارداد جدید بمنظور تولید گوشت ، شیر ، ماهی و ایجاد سردخانه‌بوسیله مهندس منصور روحانی وزیر کشاورزی و منابع طبیعی بابخش‌خصوصی بامضاء رسید .

برای اجرای‌طرحهای مذکور صندوق توسعه کشاورزی ایران با توصیه وزارت کشاورزی و منابع طبیعی ۲۸۰ میلیون ریال سرمایه گذاری خواهد کردکه این رقم چهل درصد کل‌سرمایه راتشکیل می‌دهد . شصت‌درصد بقیه سرمایه گذاری بوسیله بخش خصوصی تامین میشود .

بااجرای قرارداد های جدید یک مجتمع شیر و گوشت بنام «فرزیس» در منطقه اکبرآباد فارس با سرمایه ۲۸۶ میلیون ریال تاسیس می‌شود که با نگهداری یکهزار راس گاو شیری اصیل نسبت به تولید شیر و گوشت و پرورش گاو شیری اصیل اقدام خواهدکرد.

میزان تولید در کنسرسیوم فرزیس ۵ هزار تن شیر درسال و ۱۰۰ تن گوشت و۴۵۰راس گاو اصیل و ۱۰ هزار تن غذای دام است . این کنسرسیوم در ۶۰۰هکتار زمین فعالیت‌خواهد کرد .

چهار مجتمع دیگر

دومین مجتمع شیر و گوشت بنام «دیبا» در نزدیکی تبریز ایجاد می‌شود . در این مجتمع یکهزار راس گاو شیری اصیل نگهداری خواهد شد و سرمایه گذاری برای این واحد تولید ۲۰ میلیون ریال خواهد بود.

سومین مجتمع تولید گوشت بنام «کارپ» در ده کیلومتری آمل بوجود می‌آید و تولید سالانه این مجتمع ۲۲۰ تن شیر و گوشت خواهد بود . برای ایجاد این مجتمع ۵ میلیون ریال سرمایه گذاری شد .

مجتمع «نوخندانی» که در آن ۳۶ میلیون ریال سرمایه گذاری خواهد شد درنزدیکی کرج قرار گرفته است .

پنجمین مجتمع برای تولید ۷ هزار تن انواع سبزی و سه هزار تن‌پرتقال و«گریپ‌فروت» اقدام‌خواهد کرد که در جیرفت انجام می‌گیرد . برای مجتمع کشت و صنعت جیرفت ۱۶۶ میلیون ریال سرمایه گذاری شده است .

آخرین قرارداد برای ایجاد یک سردخانه جدید و نگهداری میوه در کرج ، امضاء شد که محصول سیب ۱۱۰ هکتار از باغات را نگهداری خواهدکرد. ظرفیت این سردخانه یکهزارتن است و میزان سرمایه گذاری در آن ۲۲ میلیون و ۴۰۰ هزار ریال است .

چهل و یکمین پارک شهر

با احداث پارک آبان در انتهای خیابان غیاثی تهران اکنون دارای چهل و یک پارک است .

این پارک که سی هزار متر مساحت دارد و ۱۵ هزار متر دیگر نیز برای محل بازی کودکان به آن‌افزوده میگردد با استفاده از اعتبارات عمرانی شهرداری تهران‌ساخته شده و گردشگاه مفرح وزیبائی را در این منطقه پدید آورده بیش‌از اقدام شهرداری این نقطه گورستان متروکی بودکه به « چهلتن» شهرت داشت و بدینوسیله یکی از آثارساختمان اصیل گذشته حفظ گردیده نکته جالب اینکه ساختمان بقعه چهلتن (عکس مقابل) با توجه به خصوصیات معماری اصیل گذشته بازسازی شده

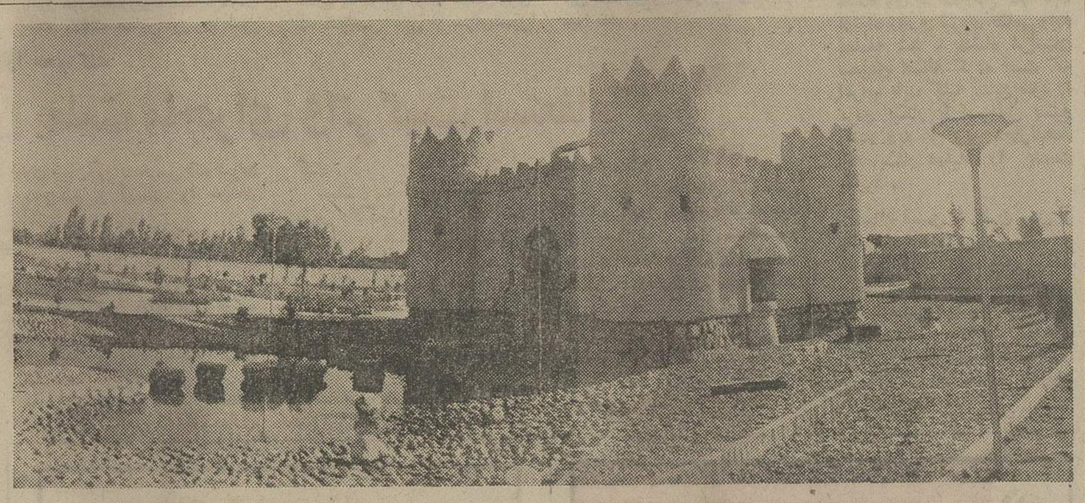

متن اصلاح شده

قانون منع توقیف بدهکاران

لایحه دولت راجع به منع توقیف اشخاص در قبال تخلف از انجام تعهدات والزامات مالی در بررسی شور دوم کمیسیون دادگستری مجلس سنا با اصلاحات تازه‌ای به‌تصویب رسیدودرجلسه دیروزنیز پس‌از تصویب به‌مجلس شورااملی ارسال گردید.

در محافل پارلمانی گفته میشود به احتمال زیاد مجلس شورای‌ملی تغییرات سنارا عینا تصویب‌خواهد کردو در حقیقت لایحه بشرح زیر بدولت ابلاغ میگردد.

شرط آزادی بدهکار

ماده واحده ـ از تاریخ اجرای این قانون جز در موارد جزای نقدی هیچکس درقبال‌عدم پرداخت دین و محکوم به و تخلف ازانجام تعهدات والزامات مالی توقیف نخواهد شد و کسانیکه باین‌جهات درتوقیف میباشند آزاد میشوند

بدهکار مکلف است‌از تاریخ‌ابلاغ اجرائیه تا یکماه مفاد آنرا بموقع اجرابگذارد یاترتیبی برای‌پرداخت محکوم به‌ویادین‌خود بدهد یا مالی معرفی کند که اجرای حکم واستیفای طلب از آن میسر باشد در صورتیکه بدهکار خود راقادر باجرای مفاد اجرائیه نداند باید ظرف مهلت مذکور صورت جامع دارائی خود را بمسئول اجراتسلیم کند واگر مالی ندارد صریحااعلام نماید و بدهکارانی که در توقیف بوده و بموجب این قانون آزاد میشوند نیز قبل از آزادی مکلف بتسلیم چنین صورتی از اموال‌خود می‌باشندهمچنین درموردبدهکارانی که‌قبلا اجرائیه به‌آنها ابلاغ‌شده لیکن تاکنون بازداشت نشده‌اند ابتدای یکماه مقرر از روز قابل اجرا بودن این قانون است .

حبس جنحه‌ای

هرگاه ظرف‌سه سال بعد از انقضای مهلت مذکوریاسه‌سال پس‌از آزادشدن از زندان‌معلوم شود که‌بدهکار قادر باجرای حکم‌وپرداخت دین بوده لیکن برای فرار از آن اموال خود را معرفی نکرده‌یاصورت خلاف واقع‌از دارائی خودداده‌ویاپس‌از تحصیل مالی‌که‌قبلا مالك نبوده وبعدا بدست‌آورده وجود آن‌را اعلام ننموده به نحوی که‌اجرای تمام یاقسمتی از مفاد اجرائیه متعسر گردیده است به حبس جنحه‌ای از ۶۱روز تا ششماه محکوم خواهد شد .

درآمد احتمالی

بدهکاری که در مدت مذکور قادر به پرداخت‌دین خود نبوده مکلف است هر موقع که‌بتادیه تمام‌یاقسمتی ازبدهی خودمتمکن گردد آنرا بپردازد . هر بدهکاری که ظرف سه سال از تاریخ انقضای مهلت مقرر قادر به پرداخت تمام یاقسمتی از بدهی خود شده وتایکماه از تاریخ تمکن آنرا نپردازد و یا به مسئول اجرا معرفی نکند بمجازات‌فوق‌الذکرمحکوم خواهدشد.

اصلاحات جدید

تبصره ۱ـ مقررات‌این ماده مانع آن نخواهدبود که‌طلبکار هروقت مالی از محکوم علیه‌یا مدیون بدست‌آید به‌تعقیب اجرائیه واستیفای طلب خود اقدام کند.

تبصره ۲ـ تنظیم سند مبتنی برداشتغال ذمه مدیون برخلاف واقع‌بین او و اشخاص ثالث واستفاده از آن بمنظورفراراز پرداخت تمام یاقسمتی ازدین یامحکوم به مستلزم مجازات فوق‌الذکراست .

تبصره ۳ـتعقیب کیفری‌جرائم مندرج دراین ماده منوط به شکایت‌شاکی خصوصی است ودرصورت گذشت او تعقیب یااجرای مجازات موقوف می‌گردد.

تبصره ۴ـ مقررات مربوط‌به صدوراجرائیه مذکور در ماده۱ قانون صدور چك مصوب‌سال ۱۳۴۴ بدون آنکه منتهی‌به بازداشت شود کماکان لازم‌الاجرا می‌باشدو مقررات‌کیفری چك نیز به‌قوت خود باقی است.

آن قسمت از مقررات مربوط باجرای احکام‌واسناد وتعهدات واعسار که مغایراین قانون می باشد ملغی است.

ماده یك قانون چك

ماده۱ـ چکهای صادربه عهده‌بانکهائی که طبق قوانین دایر شده یامیشوند درحکم اسنادلازم‌الاجرا بوده‌و دارنده چك در صورت مراجعه به‌بانك وعدم پرداخت‌وجه آن به علت نبودن محل ویابهر علت‌دیگری که منتهی به‌برگشت وعدم پرداخت چك گردد می تواند بارعایت قوانین‌وآئین نامه های مربوط باجرای اسناد رسمی وجه‌چك را از صادر کننده وصول نماید.

صدور اجرائیه

برای صدور اجرائیه دارنده چك‌بایدعین چك‌و گواهی نامه بانك دائر بعلت عدم‌پرداخت وجه‌چك که در ماده ۲مذکور است باداره اجرای ثبت اسناد محل تسلیم نماید.

درگواهی مربوط بعلت عدم پرداخت‌چك بانك باید باتعیین نشانی صادر کننده که دربانك است مطابقت یا عدم مطابقت امضاء صادر کننده را بانمونه امضاء موجود در بانك درحدود عرف بانکداری تصدیق نماید اداره اجراء در صورتی که مطابقت امضاء چك با امضاء صادر کننده از طرف بانك گواهی شده‌باشد دستوراجراء صادر خواهدنمود .

دارنده چك اعم است‌ازکسی که‌چك دروجه‌اوصادر گردیده یابه‌نام اوپشت‌نویسی‌شده یا حامل چك (در موردچکهای دروجه حامل).

اختلاف نمایندگان ایران

باهیئت‌های دول عربی

در کنفرانس آلودگی دریا

طبق اطلاع رسیده از سفارت شاهنشاهی ایران در لندن در کنفرانس آلودگی دریا هنگام تنظیم سند عهدنامه مربوطه ، عنوان خلیج فارس در جلسه عمومی مطرح گردید و چون در سند بجای ذکر اسامی خلیج فارس و بحر عمان فقط بدرج عبارت خلیج دریا با مختصات جغرافیائی آن اکتفا شده بود از طرف ایران لزوم قید کلمه «خلیج فارس» و بحر عمان‌بجای عبارت فوق ضمن تبصره‌ای پیشنهاد گردید ، چون نظرات نماینده ایران با عبارت مندرج در سند مغایرت داشت به‌پیشنهاد رئیس هندی کنفرانس موضوع به بحث گذاشته‌شد . نماینده اردن پس از نطق مفصلی‌اظهار داشت مایل است برای جلب رضایت ایران خلیج فارس و عربی هردو ذکر شود!
نماینده‌ایران‌ضمن مقدمه‌مفصلی مخالفت خود را با هرنوع‌تغییرنام های جغرافیائی و با سابقه ، منجمله نام خلیج فارس ، بیان داشت . سپس نماینده مصر پیشنهاد کرد که‌متن سند بدون قید تبصره پیشنهادی ایران به رای گذاشته شود زیرا بحر عمان نیز در آن گنجانده شده است . نماینده ایران مجددا اظهار داشت این منطقه را خلیج فارس و بحر عمان می‌شناسد ولی اصولا با رای گیری نسبت به تغییرنام مخالف است و اضافه نمودکه هرعنوان دیگری ، تغییرنام محسوب‌میشود و این مجمع صلاحیت تغییر اسامی جغرافیائی را ندارد . نمایندگان عراق و کویت وتونس (که برای اولین بار در جلسه مذکور جهت رای گیری وحمایت از اعراب حاضر شده بودند) پیشنهاد مصر را تائید کرده مورد حمایت قرار دادند . نماینده ایران مجددا با اصل رای‌گیری مخالفت نموده اصرار داشت‌که‌در سابقه نباید تغییری داده شود . بالاخره پس از مباحثه مفصل بین نمایندگان ایران و هیئتهای دول عربی به پیشنهاد هیئت نمایندگی المان فدرال و رئیس کنفرانس‌پیشنهاد مصر به رای گذارده شد و با هفت رای موافق اعراب وچهل و دو رای ممتنع تصویب‌گردید.
هیئت نمایندگی‌ایران‌پس‌ازاینکه علت عدم شرکت در رای‌گیری را مجددا بیان نمود و تعداد قابل ملاحظه آرای ممتنع را دلیل صحت نظر خود دانست، اعلام داشت که از عضویت در عهدنامه خودداری خواهدکرد و درخواست نمود که این اعتراض‌درصورتجلسات‌کنفرانس ثبت گردد و سپس جلسه را ترک نمود .

بنابه تصمیم کانون بانکها

حداقل حقوق کارکنان بانکها افزایش یافت

شورای کانون بانک ها حداقل حقوق کارکنان‌بانک‌هارا افزایش داد و طی بخشنامه‌ای حداقل حقوق خدمتگزاران و کارمندان دیپلمه و کمتر از دیپلمه را به بانک ها ابلاغ کرد .

مطابق این تصمیم به کلیه‌بانک های‌کشور توصیه‌شدکه حداکثر تا اول فروردین ماه سال آینده (۵۳) بایدحداقل حقوق‌کارکنان بانک ها بشرح زیر ترمیم شود:

حداقل حقوق خدمتگزاران ۶ هزار ریال ، حداقل حقوق کارمندان با تحصیلات کمتر از دیپلم هفت‌هزارو پانصد ریال و حداقل حقوق کارمندان دیپلمه ۹هزار ریال

یک مقام‌مطلع‌امروز درگفتگو باخبرنگار اطلاعات اظهارداشت: حداقل حقوقی که تعیین شده در برخی از بانک ها اجرا می شود ولی اکنون کلیه بانک ها موظفند بسبب‌بالارفتن‌هزینه‌زندگی این تصمیم را بمرحله اجرا درآورند .

وی همچنین اظهار داشت : هرچند که کلیه مدیران بانک‌ها به تعیین حداقل حقوق بامیزان ذکر شده صحه گذاشته‌اند ولی این امر تنها جنبه توصیه دارد و نباید بعنوان یک دستور تلقی شود .

تغییر ماده شش

خبرنگار بانکی ما می‌نویسد: باین ترتیب ماده ۶ مقررات استخدامی مشترک کارکنان‌بانک های خصوصی که تعداد آنها بیش‌از سی هزار نفر میباشدبه توصیه کانون بانک ها تغییر کرد .

حداقل حقوق ثابت اولیه‌دیپلمه هاقبلابرای ۴۰ ساعت کار درهفته ۶ هزار ریال ، برای کارمندان دوره متوسطه ۵ هزار ریال و برای خدمتگزاران ۴ هزار ریال بود که این ارقام به حداقلی‌که در بالا بدان اشاره شد تغییر کرد . این حداقل هنگام پیاده کردن طرح طبقه‌بندی مشاغل حفظ خواهد شد .

امروز گفته شد مدیران‌بانک های غیردولتی به کارگزینی‌های خود ابلاغ کردند که احکام کارمندان با توجه به توصیه شورای کانون بانک ها صادر شود .

سرما ، سراسر ایران را فراگرفته است

بقیه از صفحه ۱۳

ارتفاع برف در خلخال به۶۰ سانتیمتر و در گردنه اسالم به ۸۰ سانتیمتر رسیده است .

دیشب به علت یخبندان شدید منحرف شدن سه کامیون گردنه «شبلی» وراه ترانزیتی تبریز ـ تهران بسته شد مامورین اداره راهداری این راه را پس از ۳ ساعت تلاش باز کردند بیش از ۵۰ اتوبوس وکامیون واتومبیل که در گردنه شبلی متوقفشده بود باهمراهی‌ماشین های‌وزارت راه عبور داده شد در اردبیل۳۷ سانتیمتر برف در شهر برزمین نشسته است .

دیشب کرمانشاه با ۷ درجه زیر صفر یکی از سردترین شب های خود رادر سال جاری‌پشت سر گذاشت .

خبرنگار ما از سقز گزارش‌داد که شهر سقز دیشب به ۱۰درجه زیر صفر رسید .

فروش اوراق قرضه جنگی مصر توسط بانک صادرات

بنا بدرخواست بانك اسکندریه از کشور جمهوری عربی مصر بانك صادرات ایران برای اطلاع عموم اعلام می‌دارد که برای قبول و ثبت درخواست متقاضیان خرید اوراق قرضه جنگی که از طرف بانك مرکزی مصر منتشر و تضمین گردیده آماده است . این اوراق در انواع‌مختلف به دلار آمریکایی یا لیره استرلینك بمدت ده‌سال و با بهره ۴٫۵٪ میباشد.جزئیات بیشتردرشعب بانك صادرات ایران باطلاع متقاضیان خواهد رسید .

بانك صادرات ایران

خبرهای کوتاه

آخرین مهلت افسران احتیاط

به افسران ، درجه‌داران‌و افراد ذخیره احضار شده که ساکن استان مرکز هستند و می بایست در اول آذر ماه‌به لشگر احتیاط تبریز اعزام شوند تا ۲۵ آبان ماه مهلت داده شد که برای دریافت برگ‌اعزام به سازمان وظیفه عمومی مراجعه نمایند .

سازمان وظیفه عمومی‌تاکید کردکه‌اگرافسران‌ودرجه‌داران و افراد احتیاط تا تاریخ یاد شده برای دریافت‌برگ اعزام مراجعه نکنند بوسیله‌ماموران انتظامی جلب وبعداز انقضای خدمت دراختیار دادگاه های نظامی قرار می‌گیرندو شدیدا مجازات می شوند .

ششمین گروه افسران و درجه‌داران و افراد ذخیره احضار شده روزاول آذر ماه به لشگر احتیاط تبریز اعزام و بعد از طی یک ماه دوره آموزش نظامی به تهران بازخواهند گشت .

تاکنون ۵ گروه از افراد ذخیره به لشگر احتیاط‌تبریز اعزام شده‌اند .

سفر هیئت پارلمان به مشهد

بامداد فردا یک هیئت پارلمانی‌برای‌بازدید ازفعالیت های عمرانی خراسان به مشهد می‌رود . ریاست این هیئت با دکتر فرهاد فهرمان رئیس کمیسیون‌برنامه مجلس شورای ملی است و در آن ۱۴ تن از نمایندگان عضویت دارند .

روز بیمه

امروز سالروز تاسیس‌بیمه درایران است . درشهریور ماه ۱۳۱۴ شرکت سهامی بیمه ایران تاسیس شد ودر نیمه اول آبانماه همان سال، اولین بیمه نامه از طرف‌بیمه ایران صادر گردید و بهمین مناسبت از چندروز قبل ۱۵ آبانماه هرسال‌روز بیمه‌اعلام شد .

امروزاعلام‌شد که‌مجموع حق‌بیمه‌مستقیم‌درسال ۱۳۵۱ رقمی بیش از ۵٫۴ میلیارد ریال شده که نسبت به رقم مشابه سال ۱۳۵۰ بیش از ۱٫۱ میلیارد ریال افزایش داشته و از رشدی برابر با ۲۴٫۷۷ در صد برخوردار بوده است.

آقای جواد منصور رئیس بیمه مرکزی‌دربیام خودبمناسبت روز بیمه یادآور شد :

بیمه مرکزی ایران‌ضمن‌ابراز خوشوقتی از این توسعه‌ورشد، خود را موظف میداند که برای آمادگی صنعت بیمه کشورجهت انجام مسئولیتهای مهمی که برعهده آن گذارده شده‌همراهی وکمک نماید و برای رسیدن‌باین هدف ظرف حدود دو سال که از تاریخ تاسیس ان میگذرد در جهت هدایت این صنعت بسوی ترقی و کمال و بهبود مساعی مجدانه‌ای معمول داشته است.

یکی از مهمترین برنامه هائیکه بیمه مرکزی ایران در دست تهیه و تنظیم نهائی دارد و تفصیل ان بموقع باطلاع‌عموم خواهد رسید برنامه تعمیم و توسعه بیمه های زندگی است که با اجرای ان هم‌میهنان‌عزیز خواهند توانست از مزایای بیشماری برخوردار شوند .

تغییر رشته تحصیلی

شورای عالی‌آموزش‌وپرورش تصویب کرده است که‌استثنائا امسال تا اخر ابان ازداوطلبان تغییر رشته تحصیلی در دبیرستان ثبت نام بعمل آید .

این تصمیم در اخرین جلسه شورا اتخاذ شد .

معماری اسکاندیناوی

ساعت ۵ بعدازظهر فردا آقای پروفسور فابر رئیس دانشکده هنر های زیبا دانشگاه کپنهاك در باره معماری اسکاندیناوی درامفی تئاتر دانشکده هنر های‌زیباسخنرانی خواهد کرد .

بازدید از مقر برگزاری کنفرانس صلیب سرخ

بعد از ظهر امروزوالاگهر شهباز فرزند والاحضرت شاهدخت شمس‌پهلوی‌ریاست عالیه جمعیت شیر و خورشید سرخ ایران باتفاق‌همسرشان والاگهر بتاتریس‌در مجلس شورایملی مقر برگزاری بیست‌ودومین کنفرانس بین‌المللی صلیب سرخ حضور یافتند و از کمیته ها و کمیسیون‌های‌قسمتهای‌مختلف کنفرانس وهمچنین نمایشگاه عکس و فعالیتهای شیر و خورشید سرخ ایران دیدن کردند ،دراین بازدید آقایان دکتر خطیبی‌مدیرعامل‌جمعیت شیرو خورشید سرخ‌ومهندس امامی قائم مقام دبیر کل سازمان ایرانی مجامع بین ـ المللی اطلاعاتی‌پیرامون‌مسائل موردبحث و نحوه برگزاری بیست و دومین کنفرانس‌بین المللی صلیب سرخ باطلاع والاگهر و همسرشان رسانیدند .

شب شعر و سخنرانی

به دعوت اداره فرهنگ و هنراستان سیستان‌وبلوچستان آقای مهدی سهیلی روز پنجشنبه در زاهدان سخنرانی میکندو روز جمعه در همان شهر شب شعر خواهد داشت.

چهره امروز چین

سناتور عباس مسعودی طبق دعوت روتاری کلوب شمیران فردا تحت عنوان «چهره امروزجمهوری خلق چین» در هتل آریاشراتون صحبت خواهد کرد.

سفیر امریکا در جنوب

آقای‌ریچارد هلمزسفیر امریکا در دربار شاهنشاهی باتفاق همسرش برای یک بازدید چند روزه به‌جنوب کشور عزیمت کردو دیروز از شرکت‌شیمیایی شاهپور و اسکله های بارگیری و کارخانه بازیافت‌گاز مایع در ماهشهر دیدن‌کرد.

سه‌پزشك ونزوئلائی

بدعوت سازمان شاهنشاهی خدمات اجتماعی سه‌پزشک ونزوئلائی به ایران دعوت شدند تا ضمن اشنائی با پیشرفتها و ترقیات کشور ما تبادل نظرهایی با مقامات درمانی و بهداشتی بعمل آورند .

کشور ونزوئلا در محافل بهداشتی جهان در قالب‌یک طب آزاد ودارای تجربه وسیع است در این کشور خدمات درمانی و بهداشتی لازم تامین است و ضمنا این نظام درمانی و بهداشتی موجب شده است که مشکل مهاجرت پزشکان به خارج برخلاف بسیاری از کشور های‌درحال‌توسعه وبخصوص آمریکای لاتین بحداقل‌کاهش یابد .

بهبود کسالت سپهر

آقای احمد علی سپهر(مورخ الدوله) که‌بعلت‌عارضه کسالت در بیمارستان پاسارگادبستری بود پس از یك عمل جراحی موفقیت آمیزی که سه هفته قبل انجام گرفت حالت ایشان رو به بهبودی گذاشت و اکنون دوران نقاهت را پس از این عمل در بیمارستان مزبور میگذراند .

بازدید مدیران روابط عمومی

۲۰ تن از مدیران کل و روسای روابط عمومی‌وزارتخانه ها براساس برنامه وزارت اطلاعات و همکاری هواپیمائی ملی‌ایران در مدت ۷ روز از اصفهان و فارس و بندر عباس بازدید خواهند کرد .این هیئت صبح امروز به اصفهان عزیمت کردند وباآقای کیانپور استاندار اصفهان ملاقات و سپس ازچند برنامه دیدن نمودند.

لباس شبرنك رفتگران

رفتگران و مامورین‌نظافت شهر برای ایمنی در برابر اتومبیلها و پیشگیری از تصادم با وسائط نقلیه نیمتنه های شبرنك خواهند پوشید.

شهردار تهران در این مورد توضیح داد که به علت تصادفات مرگباری که در چند هفته قبل در خیابانهای تهران بوقوع پیوسته این دستور صادر گردیده است .

دکتر نیك‌پی امروز طی گفتگوئی از رانندگانی که موجب تصادف و مرگ‌رفتگران میگردند بشدت انتقاد کرد

ملاقات سفیر دانمارك با وزیر تعاون و امور روستا ها

پیش از ظهر امروز سفیر دانمارك در دربار شاهنشاهی با دکتر ولیان وزیر تعاون و امور روستا ها در محل این وزارتخانه ملاقات نمود و پیرامون همکاری های‌دو کشور در زمینه مسائل کشاورزی و روستائی مذاکراتی بعمل آوردند .

نمایشگاه نقاشی دیپلمات ایران

ساعت۵ بعدازظهر امروز نمایشگاه نقاشی حسین شهید‌زاده در کانون فرهنگی ایران وفرانسه گشایش می یابد . در این نمایشگاه‌که‌دومین نمایشگاه این هنرمند ارزنده است ۲۰ تابلو از آخرین آثار او به معرض نمایش گذاشته میشود. آثار شهیدزاده در نمایشگاهی که چند سال قبل از کارهای هنری اعضای وزارت‌خارجه در وزارت خارجه برپا گردیدتوجه فراوانی بخود جلب کرد .

پیش بینی هوا

گرمترین روز در ۲۴ ساعت گذشته ایرانشهر با حداکثر ۳۵ و سردترین شب را سقز با ده درجه زیر صفر داشته است .

حداکثر درجه حرارت تهران ۲۱ و حداقل آن ۳ درجه بوده است .

ضمنا امشب درجه حرارت شمیران بصفر خواهد رسید و تهران و شمال شرق ایران نیز ۵ تا۶درجه کاهش‌خواهد یافت .

گزارش روز: سرنوشت نیکسون

قدم بقدم دنبال ماجرای واترگیت

بهمن واترگیت

نیکسون میرود یا میماند؟

اشاره :
مسئله واترگیت بصورت بهمنی درآمده‌است که‌احتمال دارد موجب کناره‌گیری نیکسون از مقام ریاست جمهوری امریکا گردد . به لحاظ اهمیت موضوع گزارش امروز را به ماجرای‌واترگیت و گردابی که دولت نیکسون را در خود فرو برده‌اختصاص دادیم تا خوانندگان بدرستی ریشه های مسئله واترگیت‌را دریابند .

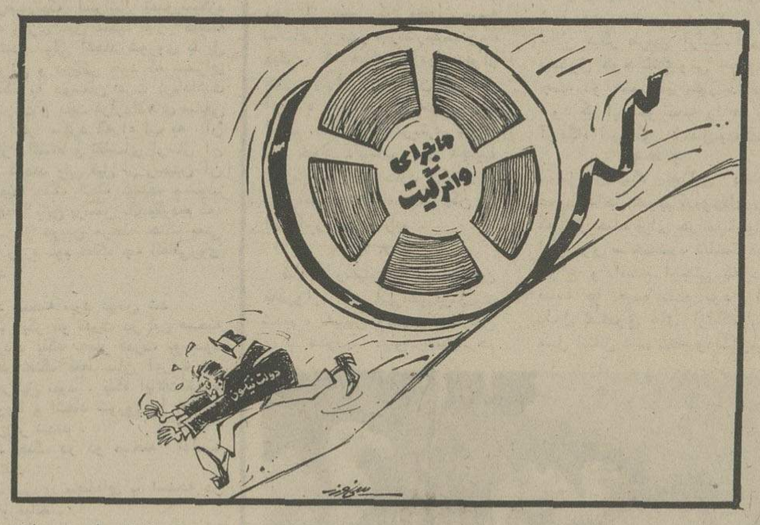

واترگیت ، کلمه‌ای است که گوئی قرار است سرنوشت زندگی سیاسی نیکسون و بالاتر از آن سرنوشت امریکا، بزرگترین و مقتدرترین کشور جهان را دگرگون سازد.

کلمه واترگیت تا شب ۲۷ دسامبر ۱۹۷۲ مانند هزار ها کلمه دیگر هیچگونه اهمیت خاصی نداشت . تا آن شب واترگیت نام ساختمانی بود در واشنگتن که حزب دمکرات قسمتی از آن را اجاره کرده و ستاد انتخاباتی خودرا در آن مستقر کرده بود. اما در آن شب واقعه‌ای روی داد که نام واترگیت باتزلزل‌ارکان‌حکومت بزرگترین قدرت جهان همراه شد.

آغازماجرا

شب ۲۷ دسامبر ۱۹۷۲ اوج مبارزات انتخابات ریاست جمهوری دو حزب جمهوریخواه ودمکرات بود. نیمه های آن شب پس از آنکه فعالیت انتخاباتی برای چندساعت‌تعطیل شد، تا بامدادفعالیت ها ازسر گرفته شود . هفت‌نفر مخفیانه وارد ستادانتخاباتی‌حزب‌دمکرات در ساختمان واترگیت شدند . این هفت نفر از جاسوسان‌حزب جمهوریخواه نیکسون بودند که با اطلاع یابدون اطلاع رئیس جمهوری وارد این‌ساختمان‌شده بودند . آنها تعدادی وسایل استراق‌سمع و میکرفون‌درستاد انتخاباتی حزب دموکرات کار- گذاری کردند تا از نقشه های انتخاباتی حزب دمکرات آگاه شوند .

اما یك جوان سیاهپوست که مامور نگهبانی این ساختمان بود هنگام نشست‌شبانه‌خودمتوجه وسایل مذکور شدوبلافاصله برای دستگیری جاسوسان‌اقدام کرد. در نتیجه جاسوسانی که به مرکز انتخاباتی‌حزب‌دمکرات رخنه کرده بودنددستگیرشدند این آغاز ماجرای بزرگی بود که اکنون سرنوشت سیاسی نیکسون رابه مخاطره‌انداخته‌و جهانی را متوجه خود کرده است.

با اینحال انتشار این خبر در آن زمان توجه زیادی را جلب نکرد زیرا درآن هنگام همه توجه مردم به تلاش‌های نیکسون‌برای پایان دادن‌به‌جنك ویتنام و تلاشهای درخشان او برای استقرار روابط دوستانه باچین و شوروی معطوف بود ، علاوه براین در آن هنگام اکثریت عظیم و شکننده‌ای از مردم از نیکسون حمایت می - کردند.

پس‌ازپایان انتخابات وپیروزی بزرك نیکسون در انتخابات و آرام شدن نسبی‌اوضاع،روزنامه های امریکا خبر مربوط به جاسوسی حزب جمهوریخواه‌را علیه ستاد انتخاباتی حزب دمکرات منتشر کردند وبرای نخستین بار تقاضا کردند که این موضوع بطور جدی مورد بررسی قرار گیردتامعلوم شود آیا مقامات عالیرتبه کاخ‌سفید دراین ماجرا دست داشته‌اند یا نه . یکی از کسانی که در جریان رخنه شبانه به ستاد انتخاباتی حزب دمکرات‌دستگیر شده بود مردی بود بنام «لیدی گوردن» که سابقا عضو اف . بی.آی بودو پس از آن‌در کمیته مبارزات انتخاباتی نیکسون به فعالیت‌پرداخته بود .

دراین هنگام «پاتریك گری» که بعد از مرك «ادگارهوور» کفالت اف . بی. آی را بعهده گرفته بود ، کار تحقیق درباره حادثه رخنه شبانه به ستاد انتخاباتی دمکراتها را که از این‌پس بعنوان‌ماجرای‌واترگیت مشهورشده بود بعهده گرفت. اما«پاتریك گری »از دوستان ونزدیکان نیکسون بودو بطوری که‌مخالفان ادعا میکردند تمام همو غم او این بود که هرچه زودتر باصطلاح سروته قضیه واترگیت را هم بیاورد. نتیجه بازجوئی از اشخاص دستگیر شده به‌قاضی«سیریکا» که‌مامور رسیدگی باین ماجرا شده بود تسلیم شد. اما قاضی «سیریکا» احساس کرد که‌از خارج فشارهائی وارد میشود تا متهمین دستگیر شده تمام‌گناه ماجرا رابعهده بگیرندو پای کس دیگری رابمیان نکشند.

مطبوعات گزارش‌های‌متعددی منتشر میکنند که در آنها‌بطور ضمنی به مداخله مقامات‌عالی- رتبه کاخ سفید و نزدیکان نیکسون در ماجرا اشاره می شد.

سرانجام تحقیقات ثابت‌کرد که‌این گزارشها واقعیت دارند وچندنفر از نزدیکان‌ومشاوران نیکسون از جمله « هالدمن» رئیس دفتر کاخ‌سفید،«جان‌دین» مشاور قضائی‌نیکسون«اریکمن» حادثه واترگیت‌را رهبری می کرده‌اند . نیکسون که متوجه وخامت روزافزون اوضاع بود، این عده رابرکنار کرد و قاضی آنها رابه‌بازپرسی احضار کرد. در همین هنگام سنای امریکا کمیته‌ای بنام کمیته تحقیق واترگیت به ریاست سناتور سام اروین که به پدر قانون اساسی معروف است تشکیل داد واین کمیته‌متهمین‌واترگیت را یك‌یك احضار کرد وآنها شروع به دادن شهادت کردند.

دراین زمان بود که برای نخستین بار از زبان«جان‌دین» مشاور قضائی نیکسون ، م نیکسون بعنوان کسی که از ماجرا اطلاع داشته است بمیان آمد.

اما نیکسون این اتهام را بشدت تکذیب کرد و بحران ادامه یافت ، جان‌دین‌در کمیته سنای امریکاگفت که‌نیکسون از ۱۵ سپتامبرآگاه بوده که مقامات کاخ سفید میکوشند ماجرای واترگیت را پرده‌پوشی کنند.

نوار ها

امانکته جالبتری که در این هنگام عنوان شد این بود که نیکسون مکالمات خودرا با دیگران ضبط میکرده و تمام مسائلی که‌بین‌جان‌دین‌ودیگران بانیکسون در باره واترگیت مطرح شده ضبط شده است .

باین ترتیب این مسئله‌عنوان شدکه اگر نیکسون نوارهای ضبط شده مربوط به واترگیت را در اختیار دادستان ویژه واترگیت و کمیته‌تحقیق سنا قرار دهد مقامات مربوطه با شنیدن نوار ها خواهندانست که آیا نیکسون واقعا از ماجرا اطلاع‌داشته است یانه ،کنگره برای آنکه موضوع واترگیت هرچه زودتر روشن شود تقاضا کرد که دادستان‌ویژه‌ای‌مسئول رسیدگی باین امر شود و نیکسون « ویلیام کاکس » پروفسور دانشگاه هاروارد را باین مقام برگزید.«جان‌میچل » وزیر دادگستری نیز که کم و بیش نامش در روزنامه ها به عنوان شریك ماجرای‌واترگیت بمیان آمده‌بود استعفا کرد و بجای او «الیوت ریچاردسون » بوزارت دادگستری منصوب شد. واین زمانی‌بود که‌مطبوعات کم‌کم نیکسون را آشکارا به دست داشتن‌درماجرای‌واترگیت وبه‌طفره رفتن ازروشن‌کردن موضوع متهم میکردند.

کاکس دادستان ویژه واترگیت تقاضا کرد که نوار ها در اختیار او گذارده شود، اما نیکسون گفت پای امنیت امریکا در میان است و اونمی تواند چنین کاری انجام دهد. وقتی دامنه فشار برای تحویل نوار ها بیش‌از حد تحمل شد نیکسون راه حلی پیدا کرد و گفت حاضر است خلاصه‌ای از نوار ها را در اختیار مقامات مسئول بگذارد ،ولی مقامات مسئول اصرارکردند که‌نیکسون باید هرچه‌نواردر باره‌واترگیت وجود دارد به آنها تحویل دهد و نیکسون این تقاضا را جدارد کرد.

پافشاری ویلیام کاکس دادستان پرونده واترگیت‌برای تحویل گرفتن تمام نوارهسبب شد که‌نیکسون‌از«ریچاردسون» وزیر دادگستری بخواهد که‌او را برکنار کند .اماریچاردسون زیربار نرفت ونیکسون شخصا کاکس را برکنار کردوبدنبال آن ریچاردسون نیز از مقام وزارت دادگستری استعفا داد .

برکناری ویلیام کاکس و استعفای وزیردادگستری‌ومعاون او مانند بمب در امریکا صدا کرد و موج اعتراض علیه نیکسون بالا گرفت و دیگر کمتر کسی‌ادعامیکرد که‌نیکسون از ماجرای واترگیت بی اطلاع بوده است . در این زمان‌است که برخی از نمایندگان کنگره و مطبوعات موضوع متهم کردن رسمی نیکسون راتوسط کنگره بطور جدی عنوان کردندوبرخی دیگر علنا خواستار برکناری نیکسون و یا استعفای اوشدند.

ویلیام کاکس‌پس‌ازبرکناری خود اعلام کرد که در جریان مطالعه پرونده واترگیت مطلع شده که کمیته‌انتخاباتی‌نیکسون علاوه برماجرای واترگیت‌دریك سلسله سواستفاده های دیگر نیز دست داشته است از جمله دولت درازای کمك ۲ میلیون دلاری صاحبان صنایع لبنیات‌به کمیته تجدید انتخابات‌نیکسون موافقت کرده بود که قیمت شیر ترقی کند .

ازاین پس روزنامه‌ها آشکارا نوشتند که نیکسون برای حفظ قدرت خود قوانین را زیر پا گذارده و از اختیارات رئیس جمهوری سواستفاده کرده‌است. سرانجام روزنامه های معتبری مانند نیویورك تایمز و تایم همراه با دهها روزنامه‌و نشریه دیگر مقالاتی‌نوشتند که‌نیکسون راهی جز استعفا در پیش‌ندارد. مجله تایم که پنجاه سال سابقه انتشار داردبرای‌نخستین- بار یك سرمقاله نوشت و در آن اخطار کرد که نیکسون توانائی و کفایت خودرا برای حکومت کردن بنحو علاج - ناپذیری از دست داده و کابوس عدم اعتماد وبی اطمینانی‌سراسر امریکا را فرا گرفته و برای پایان دادن باین وضع چاره‌ای جز استعفای نیکسون وجود ندارد . تایم نوشت نیکسون پس از ماجرای واترگیت دیگر نمیتواند با قدرت بر کشور حکومت کندوبزرگترین‌خدمتی که او میتواند انجام دهد کناره- گیری است .

گروهی از سناتور های امریکا از جمله سناتور بروك و سناتور باکلی و گلدواتر هریك بنحوی خواستاراستعفای نیکسون شده‌اند. سناتور بروك میگوید که عدم اعتماد مردم امریکا سبب شده که حکومت نیکسون عملا فلج شود.

بدین ترتیب اینك نیکسون مردی که نقش فعالی‌در سالهای اخیر در سیاست خارجی‌وداخلی امریکا ایفا کرده است در برابر افکار عمومی امریکاقرار گرفته‌و بعید نیست سرانجام کناره‌گیری کند.

پرزیدنت نیکسون در برابر کوه مشکلات

کیسینجر نیز متزلزل است ؟

کیسینجر مردی که‌مثلث‌واشنگتن، پکن و مسکو را بوجود آورد با کناره‌گیری نیکسون‌سمت وزارت امور خارجه امریکا را از دست میدهد.

فشاری که از طرف روزنامه ها ، شبکه های رادیو تلویزیونی و مردم امریکا به نیکسون وارد میشودممکن است نیکسون راناگزیر به‌کناره‌گیری کند.

بسیاری از شخصیت ها و روزنامه های امریکا و اروپا پیش‌بینی کرده‌اندکه نیکسون علیرغم اعلامیه های مکررش مبنی براینکه هرگز استعفا نخواهد داد نمیتواند در زیر فشاربهمن‌سهمگین واترگیت‌مقاومت کندوسرانجام ناگزیر تسلیم خواهد شد. دراین میان نکته‌ای که توجه ناظران سیاسی رابخود جلب‌کرده سرنوشت کیسینجرپس از سقوط احتمالی حکومت نیکسون است کی‌سینجر یهودی آلمانی‌الاصل و استاد «هاروارد» که توسط نیکسون کشف شدو بعنوان طراح سیاسی حکومت نیکسون قدرت‌وشهرت فراوانی بدست آوردو سرانجام رسما رهبری سیاست خارجی این‌کشور را بعنوان وزیرخارجه بدست گرفت و باآنکه پای کیسینجر به ماجرای واترگیت کشیده‌نشده معذالك اگر کابینه نیکسون سقوط‌کند کی‌سینجر نیز احتمالا جزو کسانی است که کنارگذارده خواهدشد.

گزارش داخلی

بیمارستانها رقابت درلوکس بودن!

مردم درمان خوب میخواهند نه مرمر ایتالیائی !

سازمان تامین درمان کشور دیروز اعلام داشت برای درمان کارمندان دولت‌بابت‌تجمل ولوکس بودن‌بیمارستانها هزینه‌ای‌پرداخت نخواهد کرد و اعلام کرد درجه- بندی بیمارستانها که به منظور تعیین میزان حق‌العلاج و دستمزد پزشکان تنظیم‌شده‌بود لغو گردیده است. اکثر پزشکان و جراحان تهران ازاقدام سازمان‌تامین‌درمان در مورد لغو درجه‌بندی بیمارستانهای خصوصی استقبال کردند و اعلام داشتند میزان هزینه درمان وعمل جراحی‌پزشک باید براساس درجه تخصص و مهارت جراح و پزشک تعیین‌شود نه بخاطر لوکس بودن بیمارستان و تجمل اتاق بیمار از قبیل کاغذ دیواری و یا کاشی‌های لوکس .

گروهی از پزشکان میگویند : بسیاری از مردم ما چندین برابر حق‌العمل و حق معاینه پزشک یا جراح بابت تجمل و لوکس‌پرستی خود پول خرج میکنند و این‌خود باعث گرانی هزینه درمان در کشور شده‌است .

آمادگی بیشتر بیمارستانها

دکتر قدرت‌اله موثقی ضمن استقبال از این تصمیم جدیدمی- گوید : بیمارستانها باید از نظر طبی کاملا مجهز باشند تا یک پزشک متخصص بتواند در بیمارستانهای همه نقاط شهر به جراحی مبادرت نماید . این‌اقدام باعث خواهد شد که استاندارد بیمارستانها ازنظر تجهیزات و پرستار و غذا بالا برود . زیرا همانقدر که مهارت جراح مورد نظر بیمار است نگهداری و پرستاری بعد از عمل بوسیله پرستاران ورزیده نیز مورد نظر پزشک یا جراح می‌باشد و برای این مرحله که فوق‌العاده حساس است ارزشی خاص قائلند چرا که سلامتی بیمار بعدازعمل‌بستگی به نحوه پذیرائی وتوجه‌پرستاران دارد. دکتراحمدسیادت‌پور جراح می‌گوید : در بیمارستانها دوگوع خدمت برای بیمار انجام می‌گیرد که یکی خدمت هتلداری‌و دقیق‌تر بگویم خدماتی است که مصروف نگهداری و تامین وسایل خواب و آسایش وخوراك بیمار میشود و دیگری امور درمانی‌و یا باصطلاح خدمت فنی است.

بعنوان مثال عمل لوزه از نظر طبی برای جراح بدون توجه به عمل بیمارستان هیچ تفاوتی نمی- کند و بصرف اینکه وسائل کافی دراختیار وی باشد میتواند وظیفه خود را انجام دهد و نیازی‌نیست اتاقهای‌لوکس‌دراختیار اوبگذارند.

دراجرای منویات عالیه شاهنشاه‌آریامهر
شرکت سهامی خاص‌ابداع
باطلاع میرساند که بهای لوازم این شرکت تغییری ننموده و برمبنای اول سال ۱۳۵۲میباشد

تحصیل در اروپا وامریکا

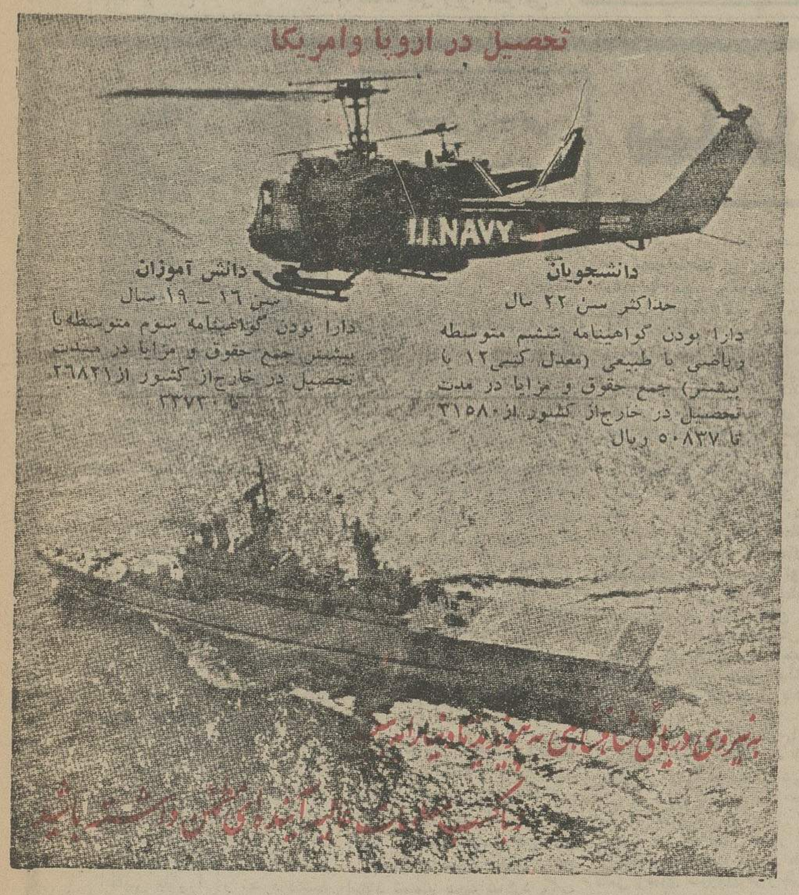

دانشجویان
حداکثر سن ۲۲ سال
دارا بودن گواهینامه ششم متوسطه ریاضی یا طبیعی (معدل کیمی۱۲ یا بیشتر) جمع حقوق و مزایا در مدت تحصیل در خارج‌از کشور از۳۱۵۸۰ تا ۵۰۸۳۷ ریال

دانش آموزان
سن ۱۶ ـ ۱۹ سال
دارا بودن گواهینامه سوم متوسطه با بیشتر جمع حقوق و مزایا در مدت تحصیل در خارج‌از کشور از۲۶۸۲۱ ـ ۳۳۷۳۰

برای کسب اطلاع بیشتر به ستادنیروی دریائی شاهنشاهی مراجعه فرمائید

شرکت ملی نفت ایران

آگهی استخدام

شرکت ملی نفت ایران برای تکمیل کادر پرسنلی خود به‌تعدادی فارغ‌التحصیل دررشته‌های مختلف که واجد شرایط پستهای مندرج در زیر باشند نیازمنداست :

عنوان سمت	تحصیلات	تجربیات
۱ـ کارشناس ارشد مهندسی‌مخازن زیرزمینی	مهندسی نفت لیسانس ریاضی یا فیزیک	۱۲ سال
۲ـ کارشناس بهره‌برداری	مهندسی نفت شیمی یا مکانیک	۱۰ سال
۳ـ کارشناس نفت	مهندس نفت	۱۰ سال
٤ـ کارشناس زمین‌شناسی	مهندسی زمین‌شناسی	۱۰ سال
٥ـ زمین‌شناس سطح‌الارضی	مهندسی زمین‌شناسی	٦ سال
٦ـ زمین‌شناس تحت‌الارضی	مهندسی زمین‌شناسی	٦ سال
۷ـ مهندس تعمیرات برق	مهندسی برق	٦ سال
۸ـ ژئوفیزیست ارشد	لیسانس ژئوفیزیست	۱۰ سال
۹ـ ژئوفیزیست	لیسانس ژئوفیزیست	٦ سال
۱۰ـ گرده‌شناس ارشد	لیسانس زمین‌شناسی (گرده‌شناسی)	۸ سال
۱۱ـ سنگ‌شناس ارشد	لیسانس زمین‌شناسی (سنگ‌شناسی)	۸ سال
۱۲ـ فسیل‌شناس	لیسانس فسیل‌شناسی	٦ سال
۱۳ـ لرزه‌نگار	مهندسی الکترونیک	٦ سال
۱٤ـ نقشه‌بردار	دیپلم‌کامل‌متوسطه‌و دیپلم‌نقشه‌برداری	۱۲ـ۱۰سال

شرایط عمومی

۱ـ ملیت ایرانی
۲ـ متدین بیکی از ادیان رسمی کشور
۳ـ شاغل‌نبودن در سازمانهای دولتی وموسسات‌وابسته به آن
٤ـ دارابودن دفترچه پایان خدمت وظیفه‌عمومی‌یا برگ معافیت دائم
٥ـ حداکثر سن ٤۰ سال
٦ـ آشنائی کامل بزبان انگلیسی

متقاضیان واجد شرایط میتوانند همراه بامدارک مربوطه و٤قطعه عکس ٤×٦ و یکبرگ رونوشت شناسنامه بمدت دو هفته از تاریخ انتشاراین آگهی همه‌روزه باستثنای روزهای جمعه و تعطیل از ساعت ۸ الی ۱۱صبح در تهران به‌اداره‌کل استخدام وکاریابی شرکت ملی نفت ایران‌واقع در خیابان کاخ شمالی شماره ۷٦ مراجعه فرمایند.

آگهی دعوت مجمع عمومی عادی بطور فوق‌العاده
شرکت تجارتی ممتاز سهامی خاص

بدینوسیله از کلیه سهامداران محترم دعوت می شود که شخصا یا وسیله نماینده که معرف سهام آنان باشد در تاریخ شنبه ۲٦ آبانماه جاری ساعت٤ بعداز ظهر در محل دفترشرکت مهندسی جنرال واقع در خیابان تخت‌جمشید خیابان کیوان شماره ٦۷ حضور بهمرسانند .

دستور جلسه :
تجدید انتخاب ویا تعویض مدیران وبازرسانی که دوره ماموریت آنها درتاریخ ۱۳۵۲٫۹٫۲ باتمام خواهد رسید .

رئیس هیئت مدیره شرکت تجارتی ممتاز

حقیقت

حقیقت اینست که‌قیمت اجناس در سراسرجهان ، طی۲۷سال‌گذشته،تاچند برابرترقی‌کرده‌و فقط بلیط‌اعانه ملی در ایران است که بهمان قیمت ۲۷سال‌پیش ،یعنی۲۰ریال، بشما عرضه میشود .

۲۷ سال پیش	امروز
بلیط اعانه ملی	بلیط اعانه ملی
۲۰ ریال	۲۰ ریال

۸۸۹۵۱٫۱٦ ـ ۵۲٫۸٫۱۰

آگهی مناقصه

اداره کل اموزش و پرورش استان اصفهان ساختمان های مشروحه‌زیر را از محل اعتبارطرح شماره۳۰۱۰۲۰۳ با شرایط زیر بمناقصه برگزار مینماید.

۱ـ احداث ۲باب دبستان در زیار با مبلغ ۲٫۸۰۰۰۰۰ ریال هریك ۱٤۰۰٫۰۰۰ ریال .
۲ـ احداث یك باب دبستان درکبوترآباد با مبلغ ۹۰۰۰۰۰ ریال.
۳ـ احداث یك‌باب دبستان دراندلان کراج با مبلغ ۷۰۰۰۰۰ ریال.
٤ـساختمان چندباب کلاس در دبستان کنکازجی با مبلغ ٤۰۰۰۰۰ ریال.
٥ـساختمان چندباب کلاس در گردآباد با مبلغ ٥۰۰۰۰۰ ریال.
۱ـ کل اعتبار ساختمان های فوق‌الذکر مبلغ ٥۳۰۰۰۰۰ ریال خواهدبود.
۲ـ هریك‌از پیشنهاد دهندگان مناقصه باید مبلغ دویست‌وشصت‌و پنجهزار ریال «۲٦٥۰۰۰ریال» بماخذ٥٪ کل‌اعتبار بعنوان سپرده ضمانت‌نامه بانکی یا اوراق خزانه یا وجه نقد پیوست پیشنهاد خود نمایند.
۳ـ شرکت کنندگان باید دارای مدارك فنی قابل قبول‌و گواهی درجه‌بندی از دفتر برنامه ریزی یااداره کل آبادانی‌و مسکن باشند.
٤ـ داوطلبان شرکت در مناقصه باید باداره ساختمان این اداره کل مراجعه و باپرداخت مبلغ‌یکهزار ریال نقشه و مشخصات مربوطه را دریافت نموده پس‌از مطالعه دقیق ذیل‌آنها را امضاء نموده ضمیمه پیشنهاد خود نمایند.
٥ـ پیشنهاد دهندگان باید پیشنهاد های خودرا در دوپاکت لاك‌ومهر شده «پاکت‌الف» محتوی سپرده‌و برك‌صلاحیت ونقشه و مشخصات «پاکت‌ب» محتوی پیشنهاد که باخط خوانا بدون‌قلم خوردگی نوشته شده باشدتاساعت ۱۰ صبح روزدوشنبه ٥ آذرماه ۱۳٥۲ باداره ساختمان این اداره کل تحویل داده‌رسید دریافت دارند.
٦ـ پیشنهاد های رسیده درساعت ۱۲ همان‌روز در کمیسیون مربوطه بازو قرائت خواهدشد.
حضور پیشنهاد دهندگان درجلسه مناقصه آزاد است اداره کل آموزش وپرورش دررد و قبول یك یاکلیه پیشنهاد های‌رسیده مختار است به پیشنهاد های مشروط و فاقد سپرده ترتیب اثر داده نمیشود.
۷ـ هزینه درج آگهی‌مناقصه و مالیات وبیمه وغیره کلابعهده برنده مناقصه است.
۸ـ سپرده نفر دوم و سوم تاتنظیم قرارداد دراداره ساختمان نگاهداری میشود.
۹ـ چنانچه برنده مناقصه پس‌از ابلاغ کتبی ازطرف این‌اداره در ظرف‌مدت۳ روز حاضر برای انعقاد قرارداد نشد سپرده او بسود آموزش‌و پرورش ضبط‌و بانفر بعدی قرارداد بسته‌خواهد شد.

مینو مدیر کل آموزش و پرورش استان اصفهان

شماره ۸۹۰٦۸٫۱٦ـ ۵۲٫۸٫۱۲

آگهی مناقصه

اداره کل آموزش و پرورش استان اصفهان ساختمان یك باب مدرسه راهنمائی واقع در خیابان احمدآباد کوی کهرآن «بنام مدرسه جلالیه»از محل اعتبار طرح ۳۰۱۰٤۰۲ با شرایط زیر بمناقصه برگزار می‌نماید .

۱ـ مبلغ کل کارکرد ساختمان مدرسه راهنمائی در حدود ٦۰۰۰۰۰۰ ریال خواهد بود شش میلیون ریال .
۲ـهریك از پیشنهاد دهندگان مناقصه باید مبلغ سیصدهزار ریال «۳۰۰۰۰۰۰» بماخذ ٥درصد کل اعتبار بعنوان سپرده ضمانت‌نامه بانکی یا اوراق خزانه یاوجه نقد ضمیمه‌پیشنهادخود نمایند .
۳ـ پیشنهاد دهندگان باید دارای مدارك فنی قابل قبول و گواهی درجه بندی از اداره کل آبادانی و مسکن یادفتربرنامه- ریزی وبودجه باشند .
٤ـ داوطلبان شرکت در مناقصه باید باداره ساختمان این اداره کل مراجعه نموده باپرداخت مبلغ ۷۰۰ ریال نقشه و مشخصات مربوطه را دریافت داشته پس از مطالعه دقیق ذیل آنها را امضاء نموده پیوست پیشنهاد خود نمایند .

پیشنهاد دهندگان باید پیشنهاد های خودرا باوقوف کامل از جزئیات نقشه و مشخصات برحسب یك متر مربع زیربناتنظیم وتهیه نمایند .

٥ـ پیشنهاد دهندگان باید پیشنهادات خود را در دو پاکت لاك و مهرشده «پاکت الف» محتوی سپرده و برك صلاحیت و نقشه و مشخصات «پاکت ب» محتوی پیشنهاد که با خط خوانا بدون قلم‌خوردگی نوشته شده باشد تاساعت ۱۰ صبح روز یکشنبه چهارم آذرماه ۱۳٥۲ باداره ساختمان این اداره تسلیم ورسید دریافت نمایند .
٦ـ پیشنهاد های رسیده درساعت ۱۲همان روز در حضور کمیسیون مربوطه باز وقرائت خواهدشدحضور پیشنهاددهندگان در جلسه مناقصه آزاد است اداره کل آموزش و پرورش در ردیاقبول یك یاکلیه پیشنهاد ها مختار است به پیشنهاد های مشروط وفاقد سپرده ترتیب اثرداده نخواهد شد .
۷ـ هزینه‌درج آگهی مناقصه ومالیات وبیمه‌وغیره کلابعهده برنده مناقصه است .
۸ـ سپرده نفر دوم وسوم تاتنظیم و مبادله قرارداد با برنده مناقصه در اداره ساختمان‌نگاهداری می شود .

چنانچه برنده مناقصه پس از ابلاغ کتبی از طرف این اداره درظرف مدت ۳ روز حاضر برای انعقاد قرارداد نشد و ازتنظیم و مبادله پیمان خودداری نمود سپرده اوبه‌نفع آموزش وپرورش ضبط خواهد شد . وبانفربعدی قرارداد مبادله می‌گردد .

مینو مدیر کل آموزش وپرورش‌استان‌اصفهان
آ ـ ۵۸۲۰۰

۸۸۹٥٤٫۳٦ـ ۵۲٫۸٫۱۰

آگهی مناقصه

اداره کل آموزش و پرورش استان اصفهان ساختمان ٤ باب آموزشگاه حرفه‌ای مقدماتی را از محل اعتبار طرح ۳۰۱۰٦۱۳ در چهار محل مشروحه زیر ـ بخش برخوار ـ وزوان میمه ریزلنجان- فلاورجان ـ باشرایط زیر بمناقصه برگزار مینماید .

۱ـ مبلغ کل‌اعتبار برای‌ساختمان چهارباب آموزشگاه ۷٫۲۰۰٫۰۰۰ ریال میباشد (هرکدام ۱٫۸۰۰٫۰۰۰ ریال) .
۲ـ هر یک از پیشنهاد دهندگان مناقصه باید مبلغ ۳٦۰٫۰۰۰ ریال بعنوان سپرده بماخذ ٥٪ کل اعتبار ضمانت‌نامه بانکی یااوراق خزانه یا وجه نقد ضمیمه پیشنهاد خود نمایند .
۳ـ پیشنهاد دهندگان باید دارای مدارک فنی قابل قبول‌وگواهی درجه‌بندی از اداره کل آبادانی و مسکن یا دفتر برنامه ریزی‌باشند.
٤ـ داوطلبان شرکت در مناقصه باید باداره ساختمان این اداره کل‌مراجعه نموده با پرداخت مبلغ یک هزار ریال نقشه و مشخصات مربوطه را دریافت نموده پس از مطالعه دقیق ذیل آنها را امضاء نموده پیوست پیشنهاد خود نمایند .

پیشنهاد دهندگان باید پیشنهاد های خود را با وقوف ازجزئیات نقشه و مشخصات برحسب یکمتر مربع زیر بنا تنظیم و تهیه نمایند .

٥ـ پیشنهاد دهندگان باید پیشنهادات خود را در دو پاکت لاک و مهر شده (پاکت الف) محتوی سپرده و برگ صلاحیت و نقشه و مشخصات ـ (پاکت ب) محتوی پیشنهاد که با خط خوانا بدون قلم خوردگی نوشته شده باشد تا ساعت ده صبح روز شنبه سوم آذرماه ۱۳٥۲ باداره ساختمان این اداره کل تسلیم ورسید دریافت دارند .
٦ـپیشنهادات رسیده در ساعت ۱۲ صبح همان روز در حضور کمیسیون مربوطه باز و قرائت خواهدشد ـ حضور پیشنهاددهندگان درجلسه مناقصه آزاد است اداره کل آموزش و پرورش در رد و قبول یک یا کلیه پیشنهاد های رسیده مختار است به پیشنهاد های مشروط و فاقد سپرده ترتیب اثر داده نخواهد شد .
۷ـ هزینه درج آگهی مناقصه و مالیات و بیمه و غیره کلا بعهده برنده مناقصه است .
۸ـ سپرده نفر دوم و سوم تا تنظیم قرارداد با برنده مناقصه در اداره ساختمان نگاهداری میشود .
۹ـ چنانچه برنده مناقصه پس از ابلاغ کتبی از طرف این اداره در ظرف مدت سه روز برای انعقاد قرارداد حاضر نشود سپرده او بسود دولت ضبط و با نفر بعدی قرارداد بسته خواهد شد .

مینو
مدیر کل آموزش و پرورش استان اصفهان

گزارشهای امروز از مسائل سیاسی جهان

از : محمد حسنین هیکل

ترجمه : شهرام

صلح همچنان دور است ... دور ... خیلی دور

اشاره :

پس از بازشدن فرودگاه‌قاهره برای نخستین‌بار ازهنگامی که جنگ چهارم اعراب و اسرائیل آغاز شد روزنامه الاهرام چاپ قاهره بتهران رسید و درنتیجه ما که بمناسبت شروع جنگو بسته‌بودن فرودگاه قاهره مدتی نتوانستیم مقـالات محمدحسنین هیکل را منتشر سازیم اکنون تازه‌ترین مقاله‌ای را که وی درباره خطر درگیری جنگ جدید نگاشته بنظـر خوانندگان میرسانیم .

در مدت جنگ ما یکی دوبار مقالات کوتاهی را که خبرگزاریها از محمدحسنین‌هیکل مخابره کرده بودند منتشر کردیم .

★★

آنچه رودرروی خود می‌بینیمو نتایجی که بدست می‌آوریم مـرا باین اعتقاد میکشاند که صلـح همچنان دوراست...دور... خیلی دور .

جنگی که بنام جنگ چهـارم صورت گرفت دو مرحله داشت:

ـ مرحله نخست که فعالیت‌آن در جهت متلاشی کردن تعـادل قدرت اعراب و قدرت اسرائیل بود .

ـ مرحله دوم مرحله‌ایست که تعادل قوای بین‌المللـی در کنار تعادل قوای اعراب و اسرائیـل وارد صحنه شد.

درهرحال میتوان‌بزبان ساده‌تر گفت جنگ خاورمیانه که تقریبا در حدود بیست روز شعله می ـ کشید دارای دو قسمت است:

ـ ده روز اول که جنگ میان اعراب و اسرائیل و رودر روی همدیگر و بصورت مستقیم و بـا قدرت آنها روی داد.

ـ ده روز دوم که جنگ فقط رودرروئی اعراب‌واسرائیل وبطور مستقیم و با قدرت آنان بتنهائی جریان نداشت.

بهمین جهت دو پرسش زیـر مطرح میشود:

۱ـ در ده روز نخست جنگ چه روی داد ؟

۲ـ در ده روز دوم جنگ چه اتفاق افتاد ؟

★★★

ده روز نخست را بررسی‌می‌کنیمو بحقایق زیر واقف میشویم:

۱ـ استراتژی اسرائیل بـر احساس برتری مطلق استوار بود وانگیزه این احساس عوامـل گونه‌گونی بودند:

ـاعراب درگرو وحشت‌هستند و ممکن نیست اتخاذ تصمیمی کنند

ـاگر هم تصمیم بگیرند،نمی دانند جنگ سراسری‌چیست.

ـامنیت اسرائیل در پی‌کانال سوئز و پشت خط دفاعی بارلو در امان است

ـقدرت دفاعی اسرائیل عظیم است و عملش شگفت‌انگیز .

۲ـاین که اعراب پذیرفتند که دست‌بکار شوند و وارد کارزار شوند لطمه‌ای بودبزرگ از لحاظ روانی و فنی برای استراتژی اسرائیل .

ـاز لحاظ روانی زیرا کاملا برعکس تمام پیش‌بینی های دستگاه های فرماندهی سیاسی ونظامی اسرائیل بود .

ـاز لحاظ فنی زیرا اسرائیل از چنین حمله‌ای آگاه نبود گرچه مدعی هستند که بامداد روز ششم اکتبر مطلع شدند که ظرف چند ساعت‌دیگردچار ضربه‌ای خواهند شد و دیگر فرصتی برای جلوگیری ازاین فرصت نداشتند .

۳ـ غافلگیری واقعی در جنگ با غافلگیری تاریخ است . .. بهمین جهت باین نکته اشاره می کنم که اصل بحران اسرائیل در این است که سراسر تاریخ‌رانادیده‌انگاشته و در بیرون چهارچوب تاریخ‌و شاید علیه تاریخ زندگی می کند .

مثلا موجودیت خودرابرپایه افسانه‌ای میداند که می‌گوید یك پیام الهی رسیده که بنی اسرائیل به سرزمین موعود بازمی گردند .

ولی در عین حال این حقیقت تاریخی را فراموش کرده‌است ملتی بنام ملت فلسطین‌هزاران سال دراین‌سرزمین که‌سرزمین موعود نامیده‌اند زندگی می‌کند ...

... افسانه‌ایست واهی علیه حقیقتی تاریخی ...

نتایج جنك

٤ـ نتایج مرحله نخست جنك ، یعنی ده روزه نخست جنك ... و هنگامی که اعراب و اسرائیل بطور مستقیم‌وبدون دخالت دیگران رودرروی هم بودند بشرح‌زیربود :

(البته این آماررا از منابع‌بیطرف بین‌المللی گرفته‌ام) .

ـ اسرائیل نیمی از نیروی زرهی خود را از دست داد (۹۰۰تانک)

ـ اسرائیل بیش از یکسوم‌نیروی هوائی را از دست داد (۱۷۰ هواپیما)

ـ اسرائیل در حدود هفت هزار کشته و بیست هزار زخمی ازمیان افسران و سربازان خود و صدها نفر اسیر داد .

ـ علاوه بر آن نتایج دیگری‌برای اسرائیل به بار آمد که دیدنی نیست :

★★★

در مرحله دوم یعنی در ده روزه دوم جنگ چهارم چه اتفاقی روی داد ؟

قدرتهای بزرگ در سطح ابـر قدرتها به فعالیت درآمدند .

ایالات متحده امریکا با تمام‌قدرت خود به نجات اسرائیل شتافت ..

اتحاد شوروی هم وارد شد تا در کنار دوستان عربش باشد.البته در اینجا دو اختلاف را در نظـر گیریم :

۱ـ از طرفی ایالات متحده‌امریکا تمام تلاش خود را در حمایت از ادامه اشغال سرزمین هـای عربی توسط اسرائیل مصروف میداشت‌ـ و از طرف دیگر اتحاد شوروی‌در کنار حق‌دوستان عربش برای رها ساختن سرزمین‌های اشغالی سال ۱۹۶۷ بود .

۲ـ ایالات‌متحده‌امریکا بابرقراری پل‌های هوائی و دریائی کمکهای تازه‌ای برای اسرائیل میفرستاد درصورتیکه اسرائیل تصورنمیکرد که روزی باین کمکها نیاز داشته باشد . ولی اتحاد شوروی با پل هوائی و دریائی خود که بـرای کمک به دوستان عرب برپاداشت بسرعت و دقت قراردادهای سابقی را اجرا میکرد که اعراب به آن نیاز داشتند و تقاضای ارسال آن را کردند ولی قبل از رسیدن آن دامنه جنگ شعله کشیده بـود. مجددا باین پرسش بازمیگردیم که:

ـ در دومین مرحله جنگ یعنی ده روزه دوم جنگ چه اتفاقی‌روی داد ؟

ـ صحنه نبرد عوض شد

ـ دیگر دو قدرت در این صحنه نبودند بلکه چهار قدرت بوجـود آمد جنگ فقط میان اعراب و اسرائیل نبود ، بلکه ایالات‌متحده امریکا و اتحاد شوروی با همواردِ کارزار شدند .

ـ جنگ در دو صحنه ادامـه داشت :

ـ نبردی منطقه‌ای با اسلحه در خاورمیانه .

ـ و احتمال برخوردی جهانی در سطح ابر قدرتها میان دو قـدرت بزرگ جهان

در نتیجه شکل بازی عوض شد ولی با وصف برقراری آتش‌بس بازهم میتوانم بگویم که :

ـ احتمال بازگشت ما به‌میدان نبرد برای‌ادامه جنگ نزدیکتر از احتمال رفتن به کنفرانس صلح است زیرا صلح همچنان دور است ... دور ... خیلی دور .

مذاکره درباره تجدیدجنك سرهنك‌بومدین رهبر الجزایر که برای مذاکره بارهبران کشور های عربی خاورمیانه وارد این منطقه شده‌است پس‌از مذاکره با حافظ‌اسد رئیس جمهوری سوریه به کویت‌رفت و باشیخ کویت درباره امکان تجدید جنك و اقداماتی که اعراب‌بایدبرای پیروزی‌براسرائیل بعمل آورند مذاکره کرد. در عکس رهبران کویت والجزایر در کویت دیده میشوند.
عکس رادیوئی اطلاعات

چین
سرزمین شگفتیها

ع. مسعودی

کشف مقبره یکی از امپراطوران چین

-۱۵-

یکی از آثار تاریخی مهمی‌که هر تازه‌واردی به چین مایل‌است از آن دیدن کند دیوار قدیم چین است که در حدود دهفتاد کیلومتر دور از شهر پکن میتوان بـه تماشای‌آن‌رفت‌و بازآثارجالب‌توجه دیگری که هنگام بازدید دیوار چین میتوان ازآن‌دیدن کردمحل آرامگاه امپراطوران قدیم چین است ، در سی کیلومتری پکن‌که این خود داستانی از عجایب روزگار در پی دارد که در چهارمین روز اقامت در پکن از این آثار دیدن کردم .

★★★

قبل از رسیدن به دیوار چین به‌دروازه قبورامپراطوران‌نزدیک شدیم ، خیابان وسیعی‌که طرفین آن تا حدودیک کیلومترپشت‌سرهم مرتفع بسوی‌آرامگاه‌پیش میرود بسته بوده که پشت هرکدام‌،این ستون سنگی‌بزرگ برای‌استحکام و باز نشدن‌کارگذاشته شده‌بود، سپس محوطه اصلی آرامگاه که در آنجا صندوق بزرگ چوبی محتوی جسد امپراطور گذارده شده بود دیده میشود ، در دو دالان دیگر طرفین آرامگاه دو صندوق کوچکترچوبی محتوی جسد دو همسرامپراطورپیدا می شود که این دو جعبه را هم به آرامگاه امپراطور انتقال‌میدهند.

★★★

قبل از اینکه به این دخمه عجیب داخل شویم ، موزه‌ای را که کنار حیاط برای حراست‌اشیاء امپراطور ساخته‌شده تماشاکردیم انواع و اقسام اشیائی که در قفسه ها چیده شده بود از داخل صندوق های آرامگاه‌باین محل انتقال داده شده و نشان‌می داد که طبق دستور امپراطور کلیه اشیاء مورد علاقه‌اش‌کنار قبرقرار داده‌میشده وشامل تمام لوازم زندگی و زیورآلات متعلق به خود یا همسران او بوده ، یك ضلع‌تالاراین موزه‌به نشان دادن‌مظالم امپراطوران‌اختصاص داده شده و با تجسم مجسمه های کوچک عروسکی چگونگی زجر و شکنجه و کشتار مردمی را که به جبر و ادار بساختمان آرامگاه میکرده‌اند نشان داده‌شده است .

★★★

امپراطوری که این آرامگاه‌را خود در دوره قدرت خویش ساخته ٤٨ سال سلطنت کرده‌که از ۲۲ سال بعد از رسیدن بـه امپراطوری چین شروع بساختن آن نموده و مدت شش سال بـا بکار واداشتن روزی ۳۰ هزار نفر کارگر و انجام کار های‌شاق در زیر زمین بطول انجامیده‌است این امپراطور در سال ۱٦۲۰ میلادی فوت میکند و دوهمسر وی پس از درگذشت امپراطور مرده‌اند و امپراطور بعدی تمام آثار و نشانه هائی که به‌کشف این دخمه ها میشده محو کرده گذشتن چهار قرن چیزی‌باقی‌مانده بود و او گفت : خیر جسدبکلی متلاشی شده ، فقط لباس و زیور آن باقی مانده بود که در موزه نگاهداری میشود.داستان دیگری نقل میکردند مبنی‌براینکه پس از باز شدن در هاو داخل شدن هوا جسد ها از بین رفته است چون در ها بسته و تمام سوراخ ها گرفته شده بـود و شمع بزرگی را در پایان کـار روشن میکردند که تمام هوارا از بین ببرد و خلاء ایجاد شود که جسد سالم بماندا‌ما این‌توضیح قانع کننده نبود.

★★★

من قبور فراعنه مصررادرآکسفورد دیده بودم بخصوص آرامگاه توتان خامون که عظمت خاصی دارد و دریائی از هنر در آن بکار رفته ، آن قبر نیزدرزیر تپه‌ها ودخمه‌هاکشف شدکه‌خودشاهکاری راز از هنر قدیم‌مصرظاهرساخته، جسد مومیائی شده توتن‌خامون همچنان حفظ شده که اینکاملا بر جای مانده بعلاوه چندین‌جسد فراعنه مصربهمین‌ترتیب مومیائی شده از دخمه های عجیب‌و غریب بیرون آمده که در موزه‌بزرگ قاهره نگاهداری میشود و ایـن میرساند که مصری ها درقسمت نگهداری جسد فراعنه با اینکه تاریخ‌قدیمتری‌بامپراطوران‌داشته‌اند توانسته بودند با مومیائی کردن جسد در حفظ و حراست آن بکوشند ، اما نحوه جمع آوری و قرار دادن اشیاء و لوازم و جواهرات‌درمقبره‌فراعنه‌بانحوه‌عمل امپراطوران یکسان بوده است. همچنانکه از مقبره توتن‌خامون اشیاء بسیار نفیس بدست آمد که در موزه قاهره حراست می‌شود .

★★★

بازدید شگفت انگیز آرامگاه امپراطور چین ساعتی بعد پایان یافت. در حالیکه می‌دیدیم صدها نفر مردم در داخل دخمه ها و دهلیز هـای پر پیچ و خـم ایـن پله‌ها بالا و پائین میروند که به دیدن این‌آثارنائل شوند،همچنین مجسمه های بزرگ سنگی از حیوانات که‌هرکدام از یکپارچه سنگ ساخته شده و در اثرمرور زمان آنطور صیقلی‌شده که‌گوئی تازه از زیر دست حجاران هنرمند بیرون آمده ، جلب توجه میکند . این مجسمه‌های‌سنگی دردوطرف جاده‌وسیعی‌روبروی‌هم قرارگرفته و به‌اشکال‌شترو شیر ، فیل و حیوانات دیگر ساخته شده ،این خیابانی است که‌تصل‌به دروازه قبور امپراطوران میشود وبعد ازگذشتن از دروازه باز مسافتی پیش رفتیم‌تابه محل‌اولین آرامگاه یکی از امپراطوران که دردل‌خاک زیر یک تپه کشف شده رسیدیم.

محوطه‌ای بود سرسبز وبا صفا ووسیع‌درچندکیلومتر مربع طول و عرض که گفته شد تمام این محوطه مخصوص آرامگاه امپراطوران بوده و کسی حق ورود باین محل رانداشته‌است ، تانتواند به‌اسرارقبورآگاه شود، دراین محوطه وسیع درشکم تپه ها سیزده امپراطور در قرون مختلف برای خودآرامگاه ساخته وزیرزمین مخفی کرده‌اند که پس از گذشت چند قرن اینک در دوران بعد از انقلاب باستان ـ شناسان چینی موفق به کشف یکی از ۱۳ قبور شده‌اند که مربوط‌بیکی از امپراطوران سلسله مین بنام دین میباشد کـه بعداز این سلسله ، سلسله‌تسین روی کار آمده‌اند .

★★★

تحقیقات باستان شناسان برای یافتن این آرامگاه ۱۷ سال‌پیش آغاز شد، آثاری‌که نشانه وجود آرامگاه دراین منطقه بود در حیاط بزرگی‌که‌باز دارای‌مجسمه های سنگی‌کوچک بودظاهر بود ولی هیچ نشانی ازقبور دیده نمیشد . این آرامگاه‌در زیرتپه بلندی پس از کاوش بسیارکشف گردید ،باین ترتیب که شکافی‌در شکم تپه پیدا میشود. و به چند آجر قطور برمیخورند و با این نشان این راه را باستان‌شناسان پیش میروند تا به یک مدخـل آجری میرسند ، از این راه‌وارد دالان پرپیچ و خمی که چندین متر زیر زمین پائین میرود می‌شوند و پس از گذشتن چندین پله از این دهلیز مارپیچی‌به قعر زمین میرسند و در بزرگ مسی آرامگاه که چهار تن وزن دارد دیده میشود که برجست‌این دررا می گشایند ، چون یک سنگ بزرگ ستون مانند خجاری شده پشت آن قرار داده شده بود که در باز نشود ، همچنانکه درهای دیگری که باز در این دالان‌پهن و دیوار های قطور با سقف بوده که کسی بدان راه نیابد.

اکتشاف این آرامگاه دردوره انقلاب چین ، دوسال بطول انجامیده یعنی سال۱۹٥٦ شروع شده و در سال ۱۹٥۸ پایان پذیرفته است .

★★★

قبل از اینکه داخل دخمه ها شویم همراهان ما توجه دادند که در زیر زمین برخلاف خارج که هوا گرم است درجه حرارت پائین خواهد بود، بنابراین‌لباس خود را همراه داشته باشید و صحیح میگفت پائین هوا سرد بودودر دالان نزدیک قبردودختر جوانی را به عنوان نگهبان آرامگاه دیدیم که لباسی شبیه پوستین دربرداشتند و ۸ـسعت دیده‌بانی خود را بدین نحو درآن هوای مرطوب سرد می‌گذراندند!

★★★

پله های بیشماری‌را دردالانی که دو متر عرض داشت‌و بطور مارپیچی پائین میرفت پیش‌گرفتیم تا به در بزرگ مقبره شایـد در عمق سی متری‌زمین‌رسیدیمو از آنجادالان پهن آرامگاه بـا سقف بلند شبیه به تونل‌باتفاوت بلند بودن سقف شگفتی ما را جلب کرد ، این دالان نزدیک‌به صد متر پیش میرفت تا به سالن بزرگ محل قرار دادن صندوق های جسد میرسید ، از مهماندار خود پرسیدم : آیا از جسد امپراطور هنگام کشف پس از اتوبوس هائی که جهانگردان‌را از پکن همراه می آورد درکنار حیاط آرامگاه دیده میشد که‌با کنجکاوی به تماشای این آثار تاریخی که در حفاظت آن سعی بسیار میشود می پرداختند، در داخل وخارج‌آرامگاه مرمت‌های سطحی صورت گرفته‌و برای جلوگیری از ریزش سقف بلند آرامگاه نیز از وسایل فلزی‌برای مهار کردن استفاده شده بود و غیر از این اقدام احتیاطی تمام ساختمان از سنگو آجر های‌پهن ساخته شده که سالم مانده و چنانکه ذکرشدجعبه های‌کوچکتر جسد همسران امپراطور که در دو تالار طرفین آرامگاه که بازاز دالانی میگذشت و به‌آنجامیرسید با جعبه های کوچک زینت‌آلات آنها همه در یک جا تمرکز داده شده ، به آرامگاه بزرگ‌امپراطور انتقال یافته که درطرفین صندوق بزرگ امپراطور جای داده شده است .

اکنون محققین تاریخ‌و باستان شناسان مطالعات خود را روی کشف بقیه قبور امپراطوران که تاریخ قدیمی‌تری هم دارند قرار داده و کار میکنند ، آنهامعتقدند که ۱۲ مقبره دیگر در حول و حوش همین ناحیه سبز و خرم‌و مصفا که اکنون گردشگاه مردم می باشد زیر تپه ها وجوددارد که دست یافتن‌به آن‌مستلزم‌صرف وقت ومخارج هنگفتی است.

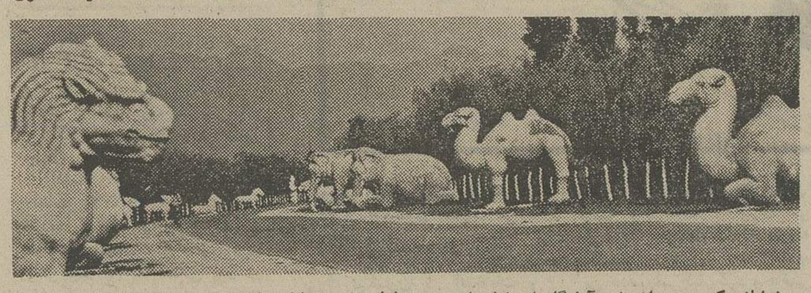

خیابانی که به دروازه شهرآرامگاه امپراطوران میرسدطرفین این خیابان تامساحتی در حدود یک کیلو متر مجسمه های سنگی حیوانات نصب شده است.

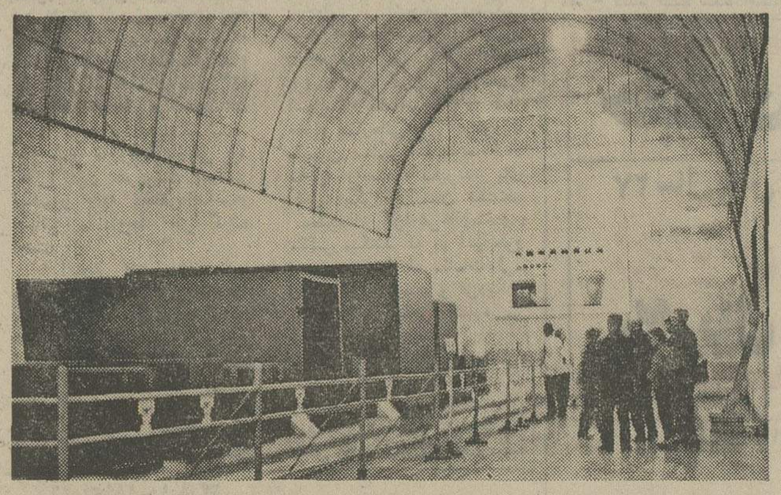

مقبره امپراطور چین که بدستوراو در عمق سی متری زمین حدودچهار صدسال پیش ساخته شده است.
این تالاریست با سقف بلندودیوار های قطورکه‌ازسنگ و آجر بی ریزی شده ودر وسط روی سکوئـی نیم متر بالاتر از کف سه جعبه قرار داده شده که جعبه بزرگ در وسط‌جسد امپراطور بـوده ودو جعبـه کوچکترطرفین دو همسر وی مدفون شده بود.
جعبه‌های کوچک طرفین محل‌جواهر و زینت‌آلات و لوازم امپراطور و همسرانش بوده است.

من رئیس شهربانی ساعد بودم

ساعد، مردی که هرگز نمیترسید

نوشته:سناتور سرتیپ صفاری

برای اولین بار وقتی کـه خیلی جوان بودم درمراجعت‌از مسکو مرحوم ساعدرا در(باکو) ملاقات کردم . این ملاقات در سال ۱۹۱۸ میلادی، دربحبوحه انقلاب روسیه و دوره‌اشفتگی پایان جنگ بین‌الملل اول‌صورت گرفت.

مرحوم ساعددرآن‌موقع‌سمت ژنرال کنسول دولت شاهنشاهی را در (باکو) داشت و بسیار مورد علاقه ایرانیان مقیم‌روسیه و همچنین قفقازیان مسلمـان بود . چون آن ایام ارتباط کشتی‌رانی بین قفقاز و ایران از نظر کیفیت جنگی‌و اینکه‌نیروی انگلیس باکورا در تصرف‌داشت قطع شده بود، ناگزیر درحدود ده روز مهمان ساعد بودم‌ودر دفتر کنسولگری اتاقی دراختیار من گذاشت و نهایت محبت را مبذول میداشت .

بخاطر دارم ، باکوی‌آشفته حال ، گرفتار جنگ ارمنی ـ مسلمان بود .طرفین بر ضـد عقاید یکدیگر برخاسته و در گوشه و کنار شهر سنگر بندی وجنگ و زد و خورد براه انداخته بودند ! در بین این منازعه طرفین از مرحوم ساعد تقاضا کردند که بین‌آنهاحکمیت کرده و صلح برقرار نماید . مرحوم ساعد روزها و شبها با وسیله نقلیه‌وگاهی پیاده‌بهمراهی یک فراش کنسولگری که نشان شیر و خورشیدی به کلاه‌خود داشت در کوی و برزن حرکت کرده و مانع از ادامه‌زدوخورد میشد و سرانجام با وساطت ساعد ، منازعه از میان‌برخاست و آرامش حکمفرما شد ! از آن تاریخ به‌بعد ارتباط و خصوصیت آمیخته باحترام بین ما درتمام ادوار زندگی‌برقرار بود .

در دوران نخست وزیری ساعد ، من مدتها با سمت‌ریاست شهربانی کل با ایشان همکاری داشتم . او در انجام وظیفه بسیار خونسرد بودو هیچکاری را با شتاب انجام نمیداد و در اتخاذ تصمیم عجله نمیکرد و به اصطلاح مردی‌تودار وخوددار بود . از اغتشاشات بسیاری که متاسفانه در آن هنگام‌تهران را فراگرفته بود هراسی بخود راه نمیداد . اغلب بدون‌محافظ پیاده در خیابان ها راه افتاده وحتی با کمال سادگی خریـد میکرد ! از اعتماد به نفس برخوردار بود . در پاسخ‌من که تذکر میدادم تنها و ساده حرکت کردن در معابر باجنجالی که وجودداشت برای‌ایشان‌خطر دارد با خنده وعقیده قاطـع میگفت نگاهدار همه ما خداوند است و نیازی به محافظ نیست !

معروف بود دفترچه یادداشتی دارد که اگر بخواهد سفارشی‌را انجام ندهد در آن یادداشت می کند. و این داستان بقدری رواج پیدا کرد که مسئله یادداشت‌ساعد در ردیف ضرب‌المثل‌ها درآمد ! اما حقیقتش این بود که برای از سر باز کردن متقاضیان سمج ناچار از داشتن چنین دفتـر یادداشتی بود ! گاهی مطالبـی بوی نسبت میدادند که حکایت‌از کمجفظه‌گی یا عدم توجه او بـه پاره‌ای از امور مینمود امابایـد دانست که در نشان دادن ایـن حالت تعمد داشت و قصدش این بود که گوینده پرحرفی نتند تا بتواند بکارهای مهمتر مملکتـی بپردازد واه مردی بسیار باهوش و زیرک بود .

شرح مسافرتی را که با آن مرحوم در سال ۱۹٥٥ به اتفاق هیئتی از نمایندگان‌مجلس شورای ملی به شوروی کردم در مقالات منتشره سابق من به تفصیل آمده است . در این سفر که از ابتدا تا انتهای مسافرت مورد احترام کامل زعمای شوروی قرار گرفتیم بسبب سوابق مفصل ماموریت‌های مختلفی بود که مرحوم ساعد در روسیه داشتند .

بخاطر دارم وقتی‌برای‌اولین‌بار در جلسه علنی مجلس بـزرگ شوروی شرکت کردیم ، رئیس مجلس از ایشان تقاضا کرد که از جای خود برخاسته در ردیف هیئت رئیسه مجلس بنشیند .این کمال احترامی بود که نسبت به یک رئیس هیئت خارجی معمول میداشتند . بمجرد اینکه ایشان در ردیف هیئت‌رئیسه مجلس‌جای گرفتند نمایندگان مجلس همـه بپاخاستند و با کف زدن هـای شدید نسبت بوی ابرازاحساسات و احترام کردند .

در یکی از جلسات که بـا حضور زعمای آنروز شوروی در کاخ (کرملین) تشکیل یافته بود خروشف درباره پیمان بغداد که تازه منعقد شده بود با حرارت زایدالوصفی بحث کرد و میگفت دوستانه از شما میپرسم که چـرا چنین قراردادی منعقد شد ، درصورتیکه ما همسایگان مهربان شما بوده و هیچوقت از طرف‌ما صدمه و زیانی به شما نخواهـد رسید !

ساعد با قیافه آرام به زبان روسی که بسیار بدان مسلط بود گفت : گرچه ما میسیون‌حسن‌نیت هستیم و در مسائل سیاسی‌پاسخ شما را باید سفیر کبیر ما بدهد ولی من بخود اجازه میدهم‌بگویم: متاسفانه از طرف شما در دوره تزارها و بعد هـم در دوران جـنگ اخیـر و مـابعد آن صدمات زیادی بما واردآمده که همه را میتوانم جزء به‌جزء شرح بدهم ولی تصورمیکنم چون خودتان بسیار خوب به تمـام صدمات و زیانهای وارده به‌ما مسبوقید در این باره بحث‌زیادی نمیکنم همینقدر میگویم طبـق مقررات سازمان ملل انعقاد پیمان های منطقه‌ای مجاز هست وما برای حفظ خود از خطـرات احتمالی بیگانگان ، بطریق اعم این پیمان را منعقد کرده‌ایم و بعلاوه این پیمان بیشتر جنبـه اقتصادی و اجتماعی خواهـد داشت . البته حضرات با ایـن پاسخ قانع نشده و رشته سخـن بدرازا کشید که در این مقال جای ذکر آن نیست .

ساعد مردی‌وطن‌پرست، شاه‌ـ دوست ، شریف ، پاکدامـن ، صدیق ، باهوش و سیاستمداری متین و درعین‌حال رشید بود . مردی باتمام معنی دموکرات‌منش و بی‌آزار بود برای انجام‌وظیفه، اوقات معینی نداشت و در موارد لزوم شاید بیش از چنـدساعت محدوداستراحت نمیکرد. ساعـد نمونه یک‌ایرانی پاکنهاد وواقعی و معتقد به آداب و سنن ایرانی بود . در تمام مدت طولانـی خدمتگزاریش جز به مصلـحت مملکت قدمی برنداشت . نسبت باعتلاء ایران واحترام به ایرانی علاقه وافر داشت.

باز بخاطر دارم وقتی که ایشان سفیرکبیر دربار (واتیکان) بودمن بهمراهی چند تن از نمایندگان مجلس شورای‌ملی بریاست آقای حاج عزالممالک اردلان بدعـوت شرکت نفت «اجیب» به ایتالیا رفتم بااینکه حرکت ما قبلا بـه سفارت شاهنشاهی در رم اعلام شده بود وقتی وارد فرودگاه‌رم شدیم کسی از سفارت‌ایران‌نیامده بود فقط چند تن از نمایندگان شرکت نفت و معاون تشریفـات وزارت خارجه ایتالیا باستقبال و راهنمائی آمده بودند : این بی‌ـ اعتنائی‌سفارت بدوستان گران‌آمد و تصمیم گرفتند بملاقات سفیـر نروند حتی اگر احیانا دعوتی‌هم کرد در دعوتش حاضر نشوند . اما بمحض ورود به هتل ساعد این مردمحترم که سفیر(واتیکان) بود وهیچکس از ایشان توقـع استقبال نداشت در سالن هتل‌در انتظار ورودما نشسته‌بودوهمینکه فهمیددوستان از بی‌اعتنائی‌سفارت و سفیر مقیم (رم) دلتنگ هستند سعی‌کرد که‌باصطلاح رفع‌دلتنگی کند واصرار داشت که سفیرقطعا مریض بـوده و نتوانسته در فرودگاه حضور پیدا کند و شاید فراموش کرده که نماینده‌ای از طرف خود بفرستد ! **این مـرد خوش‌طینت پاکدل حتی نمی ـ خواست یکی از همکارانش طرف بی‌مهری دیگران قرار گیرد !**

این مرد وظیفه‌شناس که‌عادت بخدمت مداوم داشت درپایان‌عمر تا وقتی که‌قدرت حرکت از وی سلب‌شده‌بود مرتبا درکمیسیونهای مجلس و همچنین در جلسات علنی با هزاران زحمت و مشقت شرکت میکرد . بعد از طی ۹۲ سال سن و دارابودن خدمـات متنوع و مهم وقتی دیده فروبست جز خانه محقری که درآن‌زندگی میکرد چیزی بارث باقی‌نگذاشت.

جا دارد که دوستان درمرگ این خدمتگزار واقعی شاهنشاه و مردم که گذشته درخشان وی همیشه جاویدان باقی خواهدماند عمیقا سوگوار باشند .

خداوند غریق رحمتش نماید

دو مقاله روز

«چك» وسیله ارعاب سود جویان شده‌است

نوشته : شهاب فردوس

قانون چك به اینصورت که اکنون مورد اجراست‌کم وکاستیهائی دارد و چـه بسا هر روز مشکلاتی‌برای مردم و دادگستری فـراهم می‌آورد که نمونه‌ای چون چك یک میلیون تومانـی گوگوش از آنجمله است .

آقای شهاب فردوس که یکی از وکلای معروفـ دادگستری و بیش از این مستشار دیوانعالی کشور و معاون وزارت دادگستری بوده است در باره سوء ـ استفاده‌هائی که از قانون جاری میشود و ضرورت تغییر قانون چك مقاله‌یـی نوشته‌اند که عینا درج میشود.

قانون چك بنظر من وسیله ارعاب وتهدید سودجویان و ربا‌خواران بضرر مردم بیچاره و درمانده شده زیرا ربا‌خواران با اخذچکهای بی‌محل بدهکاران‌خود را تحت فشار قرارمیدهند واز آنها بهره‌های گزاف می‌گیرند و صاحبان مستغلات علاوه برتحمیل مال‌الاجاره‌های بی‌مورد و تنظیم اسناد رسمی با گرفتن چکهای بی‌محل مستاجرین را برای‌تخلیه منزل و تاخیر تادیه به زندانی شدن و تعقیب جزائی تهدیـد می‌کنند وچکهای بی‌محل رامانند شمشیری بالای سرآنها نگـاه میدارند تا دست بسته و بدون‌لاو نعم تسلیم شوند کسانی که بـا دادگستری سروکار دارندمیدانند که چگونه‌رباخواران وسودجویان مردم را تحت فشار قرار میدهند و خانواده‌ها را متلاشی می‌کنند. من در دوران خدمات قضائی و ایامی که وکالت میکنم ازین قبیل جریانها زیاد دیده‌ام همین چند روز قبل در محاکمه‌ای شرکـت کردم که شخصی از مستاجـر خود چک صدهزار تومانی گرفته واو را برای تخلیه نکردن منزل تحت تعقیب جزائی قرار داده‌بود وبالنتیجه از خدمت دولت معلق شده بود و موقعی که رئیس‌شعبه چهارم دادگاه استان مرکز بودم پرونده‌ای دیدم که متهم را برای صدور چک بی‌محل به حبس و تادیه پول چک محکوم کرده‌بودند ودر نتیجه رسیدگی معلوم شد چک در سر میز قمار صادر شده وقتی این مطلب با تحقیق از شهود مسلم شد چنین رای دادم. **(چون منشاء صدور چک‌نامشروع بوده متهم جزائا و حقوقا قابـل تعقیب جزائی نیست و حکـم برائت وبی‌حقی شاکی صادر میشود)** .دارنده چک بدادگاه عالی انتظامی شکایت کرد و جواب دادگاه را اینطور دادم **(دادگاه جای احقاق حق‌واجرای عدالت است نه وسیله وصول‌پول قماربازان)**رای شعبه‌چهارم‌دادگاه استان در دیوانعالی کشور و دادگاه عالی انتظامی تایید شدو اشکالی بوجود نیامد اشاره باین دو مورد که در دادگستری نظایر فراوانی دارد برای این بود که صدور چکهای بی‌محل در نظـر گرفته شده چگونه وسیله سوء ـ استفاده سود جویان وربا‌خواران قرار میگیرد و چگونه مردم را برخلاف حق و عدالت تحت‌تعقیب جزائی قرار میدهند و زندگی‌آنها را متلاشی میکنند. عقیده من‌این است که وقتی قضات یقین کنند چک بطور نامشروع صادر شده وخالی از وجه بوده و وسیله ارعاب وتهدید قرار گرفته بایدبا کمال شهامت و شجـاعـت بی اعتباری آن را اعلام‌نمایند تا مردم‌بدانند، که‌دادگستری آلت تهدید و ارعاب سود ـ جویان و ربا‌خواران و قمار ـ بازان نیست بلکه وظیفه‌دار اجرای عدالت و احقاق حـق است بنظر من حالا که‌وزارت دادگستری با سرعت مشغول اصلاح قوانین است وقت آن رسیده که در قانون چك ها تجدید نظرکند و این‌وسیله ارعاب و سوءاستفاده را از دست مردم بی انصاف‌بگیرد که هم از طرح‌دعاوی‌بی‌اساس جلوگیری و هم از تراکم پرونده های جزائی کاسته شود .

چك یك میلیون تومانی

موضوعی که بی مناسبت مورد توجه مقامات قضائی‌قرار گیرد چك‌یك میلیون تومانی است که یکی از هنرمندان صادر کرده و مورد بحث مطبوعات قرار گرفته بطوری که در یکی از روزنامه ها خواندم صادر کننده این چك گفته است‌من‌یکسی‌بدهکاری ندارم و آنرا برای این ازمن گرفته‌اند که اگر نخواستم آواز بخوانم بتوانند مراتحت فشار تعقیب جزائی قرار دهند یقین دارم حقیقت قضیه در دادسرا روشن خواهدشد .

**این سئوال باید مطرح شود که این چك به چه‌علت‌وبرای چه صادر شده آیا واقعا آن خواننده پولی گرفته ویامالی خریده و یا چنان‌که‌خود‌گفته آن را برای الزام بخواندگی دریافت داشته‌اند به عقیده‌من اگر معلوم شود که صرفا به منظور ارعاب و تحت فشار قراردادن آن هنرمند چك را گرفته‌اند قابل تعقیب جزائی نیست زیرا که یکی ازارکان اساس اسناد و قرارداد ها مشروع بودن و عقلائی بودن جهت معاملات و قرارداد ها و تنظیم اسناد رسمی و غیر رسمی است و نمی توان چکی را که‌خالی ازوجه بوده و در قبال اخذوجه یا اخذمالی‌صادر نشده قابل وصول و تعقیب جزائی دانست بهرحال چنانکه گفته شدقانون چك بایداصلاح واین‌وسیله‌ارعاب‌وسوءاستفاده از کف سودجویان و ربا خواران و کسانی که برخلاف حق‌و عدالت عمل می کنند خارج شود چه ضرر دارد‌که چك ها مانند اسناد رسمی‌فقط قابل صدور اجرائیه باشد و موضوع قابل تعقیب جزائی بودن آن از میان برداشته شود تا داد وستد چك هم‌مانند سایر اسناد صورت‌طبیعی‌بخود بگیرد و موقعی قبول شودکه گیرنده چك در موجودی و اعتبار آن تردیدی نداشته باشد با این ترتیب نه‌تنها از بار سنگین دستگاه قضائی کاسته خواهد شد و نه تنها این سوءاستفاده ها و جاروـ جنجالها خاتمه خواهد یافت بلکه چند شعبه از شعب بازپرسی هـم که منحصرا کارشان رسیدگی به چك‌های بی محل است‌خواهندتوانست اوقات خودشان را صرف رسیدگی به وظایف اصلی و سایر امور جزائی نمایند .

انتقاد

نوشته : علی‌اصغر حلبی

عاشق هر کس که شما بفرمائید

پری نهفته رخ و دیو درکرشمه حسن
بسوخت دیده ز حیرت که این چه بلعجبی است
(حافظ)

برخی از وسایل ارتباط جمعی، تمام کاسه کوزه ها را بر سر مردم می شکنند ، هر کدام از این وسایل را در نظر بگیرید همین حال را دارد . سینما روزگاری « رومی شنایدر » را معشوقه آلن دلون و «اورسلا اندورس» را دلباخته «بلموندو» و « مکگراو» را اسیر عشق «مک کوئین» معرفی می کند و روزنامه ها و مجلات نیز با عنوان های بزرگ و عکس‌های زیبا و هیجان انگیز عشق و دلدادگی و حرکات و سکنات خواب وبیداری‌آنان راتوصیف می کنند و روزی نیست که از این باغ بری نو نرسد و تازه تر از تازه تر نباشد . برخی از سینما ها و مجلات باچنان آب و تاب و شور و شوقی این مطالب را بگوش و چشم مردم فرو می کنند که گوئی شنیدن و خواندن آنها تمام مشکلات زندگانی مادی و معنوی مردم را حل خواهد کرد ، یا دانستن خصوصیات زندگانی این جماعت که خود بیشتر اوقات بابی خانمانی وجنگ اعصاب دست بگریبانند مایه ثبات و آرامش زندگانی و علت دوام عقد زناشوئی‌توده مردم خواهد شد .

گویند . روزی بنده‌یی نالان و گریان پیش ارباب خویش آمد . ارباب پرسید : چه‌شده است ؟

بنده گفت : چیزی نیست.
گفت : پس چرا گریه می‌کنی؟
پاسخ داد : نمی توانم گفت .
ارباب تهدید کرد ، گفت : قربان عاشق شده‌ام . گفت : عاشق کیستی ؟ بنده در جواب گفت . عاشق هر کس که شما بفرمائید . ارباب گفت . این سخن چه معنی دارد ؟ گفت: قربان من بنده توام و از خود اراده‌ای ندارم و دیری است که گفته‌اند : « بنده و آنچه دارد از آن ارباب اوست» بنا براین من عاشق کسی خواهم شد که شما بفرمائید .

حالا روزنامه ها و مجلات و تلویزیون و رادیو هم می‌گویند : باید به تصاویر و اصواتی که من می خواهم دل بدهید وببینید و بشنوید ومطالب و نوشته هائی را که من‌صلاح میدانم بخوانید . کسی نیست بگوید : آقا چاپ این مطلب که خانم گوگوش به فرنگرفته و هنرمشرق زمین‌را به آنجا ارمغان برده و در بازگشت به اصلاح درتارهای صوتی حنجره خود هنر مغرب زمین را برای مردم تحفه آورده ، و گرفتاری غوغای چک یک میلیون تومنی مدعیان شده چه کمکی بزندگی مادی و معنوی مردم می کند؟ آیا مشکل مسکن و ترافیک و گوشت و قند و شکر و بدی میوه را حل می کند ؟ حالا ممکن است کارگزاران این وسایل ارتباط جمعی بگویند : آقا مردم این چیز ها را می خواهند ما چه تقصیر داریم مردم وسیله مشغولیت می ـ خواهندما هم‌ازآنچه خوششان می آید مایه می گذاریم واین قانون عرضه وتقاضا است .»

اما بنده در جواب عرض می کنم که این استدلال درست نیست زیرا شما از مردم نپرسیده‌اید که چه چیز هائی را طالبند ؟ در عوض جابجا از این برنامه ها تهیه و از این عنوان ها نوشته ، گوش وچشم مردم را پر می کنید و فیل هم جلودارتان نیست . در صورتی که می توانستید در هفته به سراغ یکی دو تن دانشمند و عالم که کلید های خوشبختی و سعادت زندگی مردم وابسته و در بند دانش و بینش آنها است بروید و بپرسید . چگونه زندگی می کنید ؟ در تحقق چه سختی‌ها میکشید وبرای بهبود زندگی هم میهنان خود چه اندیشه ها کرده‌اید و چه پیشنهاداتی دارید ؟ و نیز برای اصلاح امور و حل مشکلات مردم از قبیل تغذیه ، تعلیم و تربیت جوانان، سهولت‌ازدواج و تحصیل معرفت وتمدن‌صحیح اروپائی چه نظراتی دارید ؟ اول حل این امور لازم است . آنگاه هنرنمائی هنرمندان و هنرپیشگان . از این نظر مطبوعات هم مسئولیت خودرا فراموش کرده‌اند .

بعبارت دیگر مطبوعات‌مسئولیت خود را در قبال مردم به معنی مشغولیت آنها میداند .

اما ممکن است که بسیاری‌از دوستداران خانم گوگوش سر بسر ما بگذارند و دم گوش ما بگویند :

آقا ، ما گوگوش را می ـ خواهیم ، اما برای شنیدن سخنان شما کو ، گوش ؟ و بقول خواجه شیراز بگویند :

المنته ولله که چو مابی دل و دین بود
آن را که لقب عاقل و فرزانه نهادیم

گزارشها و رویدادها

اگر چاره جوئی نکنیم :

زبان فارسی پس از دو نسل از بین میرود

دکتر عزت‌اله همایونفر

خطر نابودی زبان‌فارسی‌امروز از هرزمان دیگر بیشتر زبان‌ما را تهدید میکند و اگرچاره‌ای نیاندیشیم پس‌از دو نسل زبان فارسی‌برای همیشه‌از بین‌خواهد رفت .

آقای دکتر عزت‌الله همایونفر معاون پارلمانی‌وزارت کشاورزی و منابع طبیعی طی سخنرانی که بعدازظهر دیروز در کلوپ روتاری مرکزدرباره آینده‌زبان فارسی ایراد کرد ضمن بیان مطالب فوق افزود :

«از قرن نوزدهم‌به بعد زبان فارسی دچار عوامل کم‌نظیر و کم‌شبیه در تاریخ شده که از این عوامل میتوان ، دو عامل قوی را نام برد یکی از این عوامل تکنولوژی است که می کوشد نیاز بشر را از هنر کم کند و هنررا بصورت‌یك‌مسکن که در زمان بیماری به آن‌پناه می‌بریم درآورد . عامل دیگر که درسالهای‌اخیر اثربیشتری داشته نزدیك شدن شهرها و ملت ها بیکدیگر می‌باشد که سبب شده است نفوذ زبان‌هادر یکدیگر بیشتر و شدیدتر گردد .

بطور مثال در زبان فارسی می‌بینیم که بجای بکار بردن اصطلاح «حمام‌رفتن» اصطلاح «حمام‌گرفتن» که از «دوش گرفتن» فرنگی گرفته شده‌به کار برده میشود .

روی این اصل است که من معتقدم برای حفظ سیاق زبان وزبان‌ملی‌باید فرهنگستان‌زبان فارسی تشکیل شود و تمام صاحب‌نظران و دانشمندان‌زبان شناس بایددرآن‌شرکت کرده ومجبور به خدمت گردند .

دکتر همایونفر در دنباله سخنان خود ضمن اشاره به تاریخچه زبان دری گفتند :

زبان فارسی در قرون گذشته با زبان‌های گوناگون چون پهلوی ، عربی ، ترکی ،چینی، هندی ، اروپائی مخلوط‌وپیوند شده ولی ماهیت و هویت خود را از دست نداده و همیشه وسیله‌ای برای‌مبارزه بابیگانگان و مهاجمان به این کشور بوده و ایران و ایرانی را حفظ و حراست نموده است

دکتر همایونفر افزودند :

ممکن‌است ملتی دچار شکست‌های صوری و اقتصادی گردد و برای‌یك‌مدت‌محدود، موقتا یا تعمدا هویت خود را از دست بدهد ولی با استفاده از زبان است که میتوان در چنین مواقعی ملیت‌وهویت ملی خود را حفظ و حراست کرد . نمونه‌روشن‌آن شاهنامه‌فردوسی است که در عصری به نظم درآمده که حکومت ایرانی در ایران وجود نداشته است .

سی‌میلیون تومان اشتباه محاسبه حقوق‌پرداخت‌میشود

۴۵ هزار کارمند از دولت طلبکارند

ظرف سه سال اخیر دربودجه کل کشور هزینه جدیدی به چشم می خورد که این هزینه بپرداخت اشتباه محاسبه‌حقوق کارمندان بازنشسته دولت اختصاص دارد .

دولت از سال ۱۳۵۰ هر سال مقداری از دیون مربوط به اشتباه محاسبه حقوق‌رادرلایحه بودجه منظور نموده و وزارت دارائی مطالبات سنواتی ازسال های ۴۲ تاآخر۱۳۳۶راپرداخت می‌کند .

دولت در سال ۱۳۵۰ یکصد میلیون ریال برای پرداخت اشتباه محاسبه حقوق اعتبار تامین کرد و از محل‌این‌اعتبار مطالبات سال های ۲۲ تاآخر ۱۳۲۵ پرداخت شد و درسال ۵۱و ۵۲نیز با۳۲ میلیون‌تومان اعتبار صدور احکام مربوط به سال های ۲۵ تا آخر ۱۳۲۸ جریان یافت .

قرار است در سال آتی‌حدود سی میلیون تومان دربودجه سال ۵۳ کل کشورتامین‌اعتبار گردد که این اعتبار صرف پرداخت اشتباه محاسبه‌حقوق سال های ۳۹و ۳۰ خواهدشد. باین ترتیب درسال آینده‌فقط پرداخت اشتباه محاسبه ۶ سال باقی خواهد ماند که احتمالا در بودجه سال های ۵۴و ۵۵ یکجا تامین اعتبار خواهد گردید .

براساس آماری که وزارت دارائی در زمینه پرداخت‌اشتباه محاسبه حقوق تهیه کرده است ، مجموعا به ۴۵ هزارنفر کارمند دولت باید اشتباه محاسبه حقوق پرداخت شود که مطالبات آنان از یکصدو بیست‌میلیون‌تومان‌بیشتراست، تاکنون از این رقم ۸۰میلیون تومان باقی مانده و باپرداخت سی میلیون تومان آن درسال ۵۳ حدود ۵۰ میلیون تومان دیگر به سال های بعد موکول می‌شود .

این پرداخت در وهله اول بازنشستگان را شامل می‌شود و دولت درنظر دارد که پس‌از آن پرداخت مطالبات کارمندان شاغل را آغاز کند .

صددر صد موفقیت در
کلاس تضمینی اعزام
شهریه یکهزار تومان و در صورت عدم موفقیت یکهزار و پانصد تومان مسترد خواهد شد .
تلفن : ۹۴۰۵۸۴-۹۳۸۶۵۴

نمایشگاه وفروشگاه لوازم موسیقی
میل برای رفاه مشتریان محترم شمال شهر افتتاح شد
نمایندگان کارخانجات معتبر وسازندگان طراز اول لوازم موسیقی
آدرس: تهران ـ تخت طاوس اول امیراتابک ساختمان ۱۰۲

آموزش کامپیوتر
شرکت سکت S.A.C.T.
باامتیاز رسمی در آموزش‌حسابگرهای‌الکترونیکی
برای دوره‌های برنامه نویسی واپراتوری دانشجومیپذیرد.
آدرس : باوار ـ بین پهلوی وکاخ شماره ۳۸ تلفن: ۴۶۱۴۲

آگهی استخدام پیمانی

وزارت‌تعاون و امور روستاها برابرمفادآیین‌نامه استخدام پیمانی ۵۳ نفراز زنان و یا دخترانی که دارای دیپلم کامل متوسطه میباشند از طریق‌مصاحبه برای خدمت در خانه‌های فرهنگ‌روستائی مناطق‌زیر:

۱ـ استان کردستان ۱۲ نفر
۲ـ فرمانداریکل ایلام ۱۶ نفر
۳ـ استان سیستان‌و بلوچستان ۲۰ نفر
۴ـ فرمانداریکل کهکیلویه و بویراحمد ۵نفر.

بعنوان مددکار روستائی استخدام می‌نماید، داوطلبان میتوانند برك درخواست‌ذیل این آگهی راتکمیل و بابست سفارشی حداکثر لغایت‌تاریخ ۵۲/۸/۳۰ به‌نشانی تهران خیابان کوروش کبیر بالاتر از سه راه زندان ساختمان شماره ۲ وزارت تعاون و امور روستا ها ارسال دارند. تاریخ‌ومحل انجام مصاحبه متعاقبا باطلاع داوطلبان خواهدرسید. م‌الف ۱۴۲۸۶

وزارت تعاون‌وامور روستاها

نام ... نام خانوادگی ... نام پدر
شماره‌شناسنامه ... محل صدور ... تاریخ‌تولد
مدرك و رشته تحصیلی ... وضع خدمت زیر پرچم ... داوطلب خدمت در
نشانی کامل ...

حاشیه پرداز

هادی خرسندی

عقرب هم بمزاج مردم سازگاراست

معلوم می شود معاون‌وزارت بهداری هیچگونه حساب و کتاب ورابطه‌ای با تولید کنندگان داخلی ندارد که گوشه‌ای از حقیقت کارشان را فاش کرده و گفته این ها برای بریدن گوش مصرف کننده وسرکیسه کردن اهالی محترم ، همه‌جور کلکی می‌زنند .

دکتر مرشد گفته است که مثلایکی از کارخانه‌های‌نوشابه سازی،برای بدنام کردن‌رقیب، داخل شیشه های نوشابه او ، عقرب انداخته و به بازار فرستاده !

مجسم کنید رئیس تولید کارخانه نوشابه سازی را که مشغول رقابت است و دانه‌دانه عقرب ها را با انبرداخل‌بطری های رقیب می‌اندازد و به منشی‌اش می گوید خانم . بگوئید دوسه‌تا هزار پا هم تهیه کنند .

شك نیست که کارخانه های رقیب هم بیکار نمی نشینند و آنسا هم برمی خیزند به تلافی وناگهان مردم متوجه می‌شوند توی هریك‌از بطری‌های‌نوشابه از هرنوع و هر مارك ، یك عقرب یا هزار پای استرلیزه ، اقامت گزیده . آنوقت باز تبلیغات نوشابه‌ای شروع می شود . یك کارخانه می گوید از نوشابه های ما بنوشید که عقرب های ما ، کولاك می‌کند . کارخانه دیگر می ـ گوید بنوشید ، ولی از هزاریا های ما بنوشید . آن یکی می گوید عقرب های ما ، برای هر نوع سلیقه ، و رقیبش می‌گوید هزارپای ما ، برای‌شادی ونشاط ! بدیهی است که بعد از مدتی مردم عادت می کنند و قضیه عادی می‌شود . تجربه ثابت‌کرده که هرزهرماری بخورد مردم بدهند بعدازچندی به مزاج مردم می سازد.دوباره چرخها راه می افتد و تولیدبالا می رود و سرمایه ها اضافه‌می شود و این وسط ،فقط‌مصرف کننده مادرمرده‌است که‌نصیب و قسمتش ، عقرب و هزاریا شده و هیچ صدائی هم از هیچکس در نمی آید ،تا این که یکروزیکی ازاهالی محترم نوشابه‌ای بخرد که استثنائا عقرب تویش نباشد وآنوقت، فریاد اعتراضش به آسمان‌می رود که آقا ، این چه وضعی است ؟ پس عقربش کو ؟آدم دیگربنوشابه ها هم نمی‌تواند اعتماد کند . دولت باید یك فکری بکند .

از دیروز تا امروز

چهل سال قبل درهمین روز

نمایندگان فوق‌العاده بلژیك درحضور ملوکانه

یکساعت بظهر امروز میسیون فوق‌العاده بلژیک مامور اعلام سلطنت پادشاه جدیدبلژیک در قصر گلستان حضور ملوکانه شرفیاب‌شدند . قبل ازشرفیابی هیئت مزبور وزیر مختار فنلاند و وزیر مختار اطریش برای تقدیم اعتبارنامه‌های‌خود حضور اعلیحضرت همایونی تشرف حاصل نمودند .

اتومبیل های سلطنتی که برای هیئت نمایندگی فوق‌العاده بلژیک تخصیص داده شده بود ازدرب‌عمارت تخت مرمر وارد شدمجلوی درب گلستان‌ایستاد. سفیر کبیر فوق‌العاده بلژیک باتفاق آقای اسد خان بهادر رئیس تشریفات وزارت امور خارجه در اتومبیل اول واتومبیل بعد وزیر مختار بلژیک با مستشارسفارت کبرای‌فوق‌العاده و در اتومبیل بعد نواب واتاشه میلیتر سفارت فوق‌العاده باتفاق آقای میرزا حسین‌خان قدس وارد قصر گلستان شدند و در عمارت برلیان نامه های خودرا حضور ملوکانه تقدیم داشتند. هیئت‌نمایندگی بلژیک ساعت ۱۲ درحضوراعلیحضرت همایون شاهنشاهی ارواحنا فداه در قصر صرف ناهار نمودند . آقایان فروغی رئیس الوزراء و کاظمی وزیر امور خارجه نیز افتخار شرفیابی‌در موقع ناهار را داشتند .

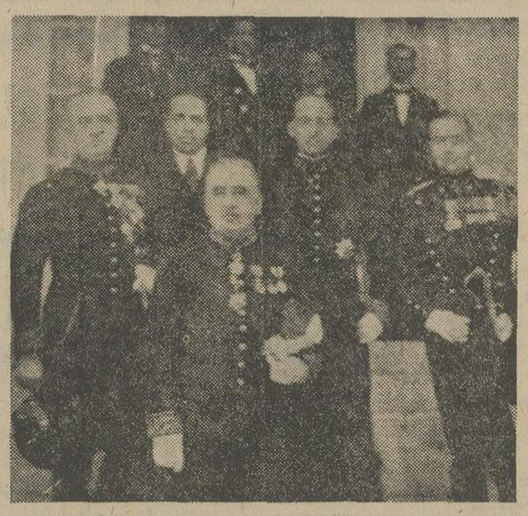

مسیو گاستن ایتیه رئیس وسایر اعضای هیئت فوق‌العاده بلژیك باتفاق میرزا حسن خان فرزانه‌مهماندار میسیون در قصرگلستان

پست ایران در خسروی

چندین سال بود که مبادله پست‌ایران با عراق در خانقین صورت میگرفت و اداره پست برای اینکار یک دفتر مبادله در خانقین برقرار نموده بود . امسال وزارت پست و تلگراف و تلفون یک بنای آبرومندی‌در سرحد خسروی برای مبادله پست و تاسیس دفتر پست و تلگراف ساخته و دفتر مبادله خانقین را حذف نموده است . بنای مزبور خیلی زیبا و درآن حدود بی‌نظیر است و چون اخیرا به اتمام رسیده از طرف حکومت برای پذیرائی ولیعهد سوئددر سرحد اختصاص‌یافته است .

گزارشهای خارجی فیلم واقعه مارسی

از آن دقیقه‌ای که پادشاه مقتول یوگسلاوی پا بخاك فرانسه گذارد تا موقعی که‌آن واقعه‌تاریخی روی داد توسط هیئتی از فیلمبرداران عکاسی شده وبرای‌اولین‌بار دراتحادیه سینمای بریطانی بروی پرده آمد . کسانی که بتماشا رفته بودند طاقت نیاورده و منظره آن را فوق‌العاده موحش می‌پندارند . بقراری که معلوم است یکی از عکاسان سینمای فرانسه‌که در کنار خیابان‌مشغول عکاسی‌بوده پس‌از خالی شدن گلوله بطرف پادشاه یوگسلاوی و ازدحام مردم زیر دست و پا افتاده و مرده‌است . ازتماشای فیلم مذکور اشخاص مدقق چنین استنتاج می‌کنند که مراقبت و مواظبت کامل از پادشاه یوگسلاوی بعمل نیامده و همین جهت باعث شد که جانی «کروانی» کار خود را انجام دهد .

حریق درواگن پاشاه

صوفیه- ضمن مسافرت‌پادشاه و ملکه بلغار از صوفیه به عزم اقامتگاه واقعه در ساحل بحر اسود حریقی در لکوموتیوواقع شده و مکانیسین ترن در موقع اطفاء حریق‌دست‌هایش سوخته و پادشاه که در عملیات شرکت داشت‌مکانیسین مزبور رابواگن خود آورده شخصا از او مراقبت نمودوسپس به‌لکوموتیو رفته و شخصا ترن را به مقصد رسانید . حریق برسبیل اتفاق بوده و هیچ نوع سوء نیتی در بین نبوده است .

«نقل از اطلاعات ۱۵ آبان ۱۳۱۳»

کاغذ فتوکپی الکترواستاتیک (بازارلترین قیمتها)
قابل استفاده برای کلیه ماشینهای فتوکپی آلمانی ، ژاپنی ، آمریکائی وغیره
تلفن : ۶۲۱۱۷۶ شرکت ایران کپی
ازشهرستانها نماینده می‌پذیریم

اطلاعیه
شرکت سهامی وردا
مرکز پخش سر که بهداشتی وردا از تاریخ دهم آبان ۵۲
بنشانی زیر تغییر یافته است
تهران ـ خیابان سعدی جنوبی پاساژ سلامت
شماره ۳۱۶
تلفنهای ۳۱۹۱۵۰و۳۱۵۷۱۰و۳۰۴۵۴۶
شهرستانها برای اخذ نمایندگی میتوانند بنشانی فوق مکاتبه نمایند

تریارستوران طلوع
باکادری مجهزومحیطی دلنشین افتتاح شد چهارراه امیراکرم تلفن ۶۶۲۰۴۸

شما میتوانید همان سوپاپهائی را که موتورسازان بکار میبرند انتخاب کنید. فقط ترانکو «Tranco» بطلبید.
TRANCO
سوپاپهائی که در فارنبرو انجینیرینگ «Farnborough Engineering» و کارخانه‌های وابسته بآن ساخته میشود توسط کارخانه‌های اتومبیل سازی طراز اول از جمله کارخانه‌های زیر مصرف و نصب میگردد.
A.E.C., British Leyland, Caterpillar Tractor, Chrysler, Cummins, D.A.F., Ford, Gardner, Perkins, Saab Scania, Volvo.
ما مجموعهٔ وسیعی شامل ۲۰۰۰ نوع سوپاپ برای اتومبیلهای انگلیسی و اروپائی و آمریکائی و ژاپنی و روسی موجود داریم.
نماینده در ایران: شرکت سهامی ایرغرب ماشین پارت، ساختمان ایران و غرب، خیابان شاهرضا، تهران، ایران.
ترانکو
بطلبید که مورد پسند اتومبیل سازان مشکل پسند است.

دانشگاه پهلوی
آگهی استخدام
دانشگاه پهلوی شیراز یکنفر فیزیوتراپیست را جهت تکمیل کادر بیمارستان‌نمازی باشرائط‌زیراستخدام می‌نماید :
۱ـ دارای مدرك لیسانس در رشته مربوطه
۲ـ حداکثر سن ۳۵سال
۳ـ دارای معافیت از خدمت نظام وظیفه یا برگه خاتمه خدمت
از داوطلبان واجد شرائط تقاضا می گردد که حداکثر تاتاریخ ۵۲/۸/۱۷ باارائه فتوکپی مدارك لازم به اداره تشکیلات وارزیابی مشاغل واقع‌دردانشکده‌مهندسی مراجعه و ثبت‌نام نمایند ، تاریخ مصاحبه روز ۵۲/۸/۲۰ ساعت ۸/۵ صبح تعیین می گردد .
دانشگاه پهلوی

تلویزیون

برنامه امشب

برنامه اول

سه‌شنبه
۱۷ـ۳۰ اخبار
۱۷ـ۳۵ روستائیان
۱۸ـ۰۰ کودکان
۱۸ـ۳۰ اخبار و خبرهای‌ورزشی
۱۹ـ۰۰ سینمای‌آزاد
۱۹ـ۳۰ دختر آوینیون
۲۰ـ۰۰ مشروح اخبار
۲۰ـ۳۰ زیربازارچه
۲۱ـ۳۰ ایران‌زمین
۲۱ـ۵۰ فیلم سینمائی
۲۳ـ۰۰ بیست وچهارساعت
نیمروز چهارشنبه
۱۲ـ۰۰ اخبار
۱۲ـ۰۵ چشمهای زیبای آگاتا
۱۲ـ۳۰ موسیقی اصیل ایرانی
۱۳ـ۰۰ دانش
۱۳ـ۳۰ جزیره گیلیکان
۱۴ـ۰۰ اخبار

برنامه‌دوم

سه‌شنبه
۱۹ـ۰۰ موسیقی و تصویر
۱۹ـ۳۰ اخبار کوتاه
۱۹ـ۳۵ سینما در تلویزیون
۲۰ـ۲۰ موسیقی ایرانی
۲۱ـ۰۰ اخبار
۲۱ـ۳۰ موزه بدون دیوار
۲۲ـ۲۰ دختر عمویت
۲۳ـ۱۰ واریته

تلویزیون آموزشی

کانال ۱۱
۱۶ـ۰۰ ترانه‌ها و چشم‌اندازها
۱۶ـ۲۵ سلام شاهنشاهی واعلام برنامه
۱۶ـ۳۰ زبان آلمانی
۱۶ـ۴۵ علوم اول راهنمائی
کانال ۹ و ۱۱
۱۷ـ۰۰ ریاضی پنجم دبستان
۱۷ـ۱۵ زنگ تفریح
۱۷ـ۲۵ متمم حساب چهارم
۱۷ـ۴۵ شیمی ششم
۱۸ـ۰۵ جبر و مثلثات ششم
۱۸ـ۳۰ ادبیات فارسی ششم
۱۸ـ۵۰ فیزیک ششم
۱۹ـ۱۰ ترسیمی ورقومی
کانال ۱۱
۱۹ـ۳۰ فیلم‌داستانی
چهارشنبه کانالهای۷ (شبکه)و۱۱
بخش اول
۸ـ۳۰ تعلیمات اجتماعی
۹ـ۲۵ علوم
۱۰ـ۲۰ حرفه‌وفن
۱۱ـ۲۰ انگلیسی
بخش دوم
۱۵ـ۰۰ریاضی
۱۵ـ۴۵ جغرافیا

تلویزیون امریکا

۱۷ـ۰۰ فلینت‌استون
۱۷ـ۳۰ چارلی‌چاپلین
۱۸ـ۰۰ اخبار
۱۸ـ۳۰ مسابقه اتومبیلرانی
۱۹ـ۰۰ شوی بیل‌کازبی
۱۹ـ۳۰ شوی دین‌مارتین
۲۰ـ۳۰ شجاعان
۲۱ـ۳۰ بعدا اعلام میشود
۲۲ـ۰۰اخبار آخرشب
۲۲ـ۳۰ برنامه مخصوص
۲۳ـ۲۰ فیلم بچه‌های شیطان

کاشی سعدی
پیشرو صنعت سرامیک ایران

تصحیح آگهی شرکت بازرگانی ابتداء بامسئولیت محدود مندرج در شماره ۱۴۲۴۴ـ۱۲ آبانماه‌جاری
ردیف۲ـ نرخ نخ‌اکریلیك فانتزی ۶ر۱ خالدار ژاپنی‌قیمت اول خرداد ماه ۱۳۵۲ـ ۴۵۰ ریال نقدی و قیمت امروز ۴۵۰ ریال

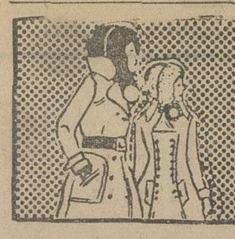

نیازمندیهای شما

نیازمندیهای اطلاعات

تلفنی آگهی قبول میکند

تلفنهای ۳۱۱۲۲۴-۳۱۱۲۲۵
۳۱۱۲۲۹-۳۱۱۲۳۰

اثاثیه

فروش دست‌دوم

قابل توجه

خریداران اجناس عتیقه‌و قدیمی

مقداری از این نوع جنسها از قبیل ساعت شمعدانهای برنز و مجسمه‌های برنزی و تنگهای کندن سر نیزه‌ای و چراغهای گلدانی و پایه مرمر و لالمهای مختلف وظروف مرغی وجارهای هوائی ، کریستال و برنزی و سینی‌های نوریلین و ظروف پاکارات و برنزی جاگلی و جا میوه‌ای و تابلوهای نقاشی و کوزه قلیانهای سه پوست‌مرصع و انواع دیگر و مقداری مبل و اثاث چوبی دیگر و ظروف اپالین از قبیل گلدان وشیرینی خوری و مقداری از اجناس قدیمی دیگر . از ساعت ۸صبح الی ۱۰ شب‌از تاریخ۱۶ر۸ر۵۲ تا تاریخ ۲۲ر۸ر۵۲ به معرض فروش گذارده میشود.
آدرس : یوسف‌آباد بالا خیابان محمدرضاشاه بالاتر از میدان کلانتری خیابان چهل و یکم پلاک ۲۴ تلفن ۶۸۰۱۷۲
آ ـ ۱۷۶۸۰

خانواده آمریکائی‌که عازم‌آمریکا هستند کلیه لوازم منزل والبسه خود را در تاریخ ۱۵،۱۶،۱۷ آبانماه به فروش میگذارند
سلطنت‌آبادگلستان دوم‌شماره ۳۶ تلفن ۷۷۵۳۸۱
آ ـ ۱۴۹۳۵

لباس واثاثیه منزل نو ودست‌دوم بفروش میرسد تلفن ۸۴۲۱۵۴
۱ـ۲ آ ـ ۱۷۶۲۳

فروش دست‌اول

فروشگاه شهرام

آنقدر ارزان میفروشد کهتعجب میکنید فرش و کلیه لوازم‌زندگی خود را ازفروشگاه فرش‌شهرام نقد و اقساط خریداری‌فرمائید نشانی خیابان منوچهری بازار چهل‌ستون طبقه ۲ پلاک ۲۰و ۲۱ تلفن ۳۰۹۷۳
آ ـ ۱۷۶۲۵

خرید

بازرگانی فرش کیهان
۸۳۰۹۰۴ و ۸۲۳۷۷۶

خریدار نقدی همه رقم فرش کهنه و نو جهت صادرات روزولت میدان ۲۵ شهریور .

فروشگاه فرش سلیمی
۳۵۲۳۶۶

بهترین خریدارفرشهای کهنه و نوجهت‌صادرات ویخچال تلویزیون‌وغیره

فرش شایان
۶۶۱۰۶۹

خرید قالی و قالیچه کهنه و نو جهت‌صادرات کاخ‌نرسیده به شاهرضا

فروشگاه فرش آسیا ۹۲۵۱۰۲ و ۹۲۲۸۳۲ بر سابقه ترین خریدارقالی و قالیچه های کهنه‌و نو یخچال برقی و نفتی تلویزیون بقیمت عادلانه

فرش طباطبائی ۹۲۰۴۱۰ خریدار فرشهای کهنه شما

نمایشگاه فرش پروین ۹۲۵۳۹۴ با سابقه ترین خریدار فرش کهنه و نو و تمام لوازم منزل نقدا

ایران فرش ۷۷۴۹۷۲
فرشها ی‌کهنه ونووسایر لوازم منزل بهر مبلغ نقدا بیشتراز سایرین خریداریم تلفن۷۷۷۰۲۵

فروشگاه‌آستارا۹۲۶۴۰۲۱ خریدار یخچال تلویزیون فرش و کلیه لوازم منزل

فرش گلشن تلفن ۶۲۱۴۲۱ بهترین خریدار فرش کهنه همه رقم فرش موجود میباشد .

نمایشگاه فرش توکلی تلفن ۶۲۱۴۰۵ خیابان وزراء بهترین خریدار فرشهای نفیس و کهنه شما .

فروشگاه سینا

خریدار و فروشنده فرشهای نو و کهنه و تعویض میباشد ، تلفن ۷۵۶۸۸۰ سه راه‌زندان

ایران کالا

خریدار لوازم منزل تلفن ۹۳۸۰۶۱ و ۹۳۴۷۸۱

فروشگاه آریا ۹۲۹۳۹۳ خریدار فرش و سایرلوازم منزل

فرش اردیبهشت شاه تلفن ۶۶۸۱۶۴

جهان کالا ۹۲۵۴۵۸ خریداریخچال تلویزیون و لوازم منزل شما .

فرش ایران

خریدار فرشهای نو و کهنه تلفن ۳۰۱۰۳۱

فرشهای شما را خریداریم ۷۵۲۴۲۵

کرایه

تایپ ناصر

کرایه انواع ماشین تحریرتلفن ۸۲۶۲۰۵ دروازه دولت مقابل سعدی .

مبل‌ودکوراسیون

پیراهن مبل ۳۱۹۵۰۵
تعویض پارچه مبل ۳۱۹۵۰۵
پرده‌دوزی شهرزاد ۳۱۹۵۰۵

شستشوی‌مبل‌وفرش

گلین‌سرویس‌خشکشوئی مبل فرش وموکت بادستگاه منحصر بفرد و خشکشوئی پرده با نصب مجانی ۹۵۲۵۴۶

قالیشوئی ایران دویچ بهترین نوع شستشو تحویل ظرف ۲۴ ساعت ۳۵۹۵۸۴ـ ۳۵۵۱۴۹ـ۳۵۰۵۴۵

دوراکلین سرویس‌آمریک باتکنیک برتر گرانتر مطمئن‌تر تلفنهای ۸۴۸۳۹۵ و ۸۴۸۳۹۶و ۸۴۵۶۸۳

کارخانه قالیشوئی‌اطلس تلفن ۹۵۲۵۴۶ و ۹۷۵۴۳۰

کلین ماستر سرویس خشکشوئی مبلمان فرش موکت در محل تلفن ۷۸۱۴۰۷
آ ـ ۱۷۴۶۵

خشکشوئی مبلمان ادیب یکدست ۵۰ تومان‌درجای خود تلفن ۹۵۶۵۶۵

کارخانه قالیشوئی ادیب
تلفن شعبه مرکزی ۹۵۶۵۶۵
تلفن شعبه نواب ۹۵۲۴۵۴
تلفن شعبه کارخانه ۹۵۸۹۵۰

رفوگری فرش ۸۳۳۷۱۷

تعمیرات

تلویزیون

تعمیرگاه تلویزیون الکترون با تائیدوزارت‌کار۷۶۳۶۸۲
تعمیرتلویزیونهای R.T.I-R.C.A شاوب‌لورنس ، فیلیپس ، سیرا
تلفونکن و سایر مارکهاسرویس مجهز سیار درشهر وشمیرانات

شاوب لورنس
SCHAUB-LORENZ
۳۴۲۶۳

سرویس تلویزیون گارانتی تلفن ۶۲۸۳۷۱
سرویس‌سیار R.C.A-R.T.I سیرا مدیاتور جنرال الکتریک و گراندیک بویژه شمیرانات .

تعمیرگاه مجاز شماره ۱۵ شاوب لورنس
باسرویس سیارفوری عباس آباد بستری نظامی
تلفنهای ۸۴۴۲۵۱ ۸۵۰۸۵۱
SCHAUB-LORENZ

تعمیرگاه تلویزیون ۸۸۳۸۲۸

بخاری

سرویس‌مجازارج

رنك کوره‌ای مخصوص بخاری و تعمیر همه‌نوع کولر آبگرمکن و روکش برزنتی کولر ۹۶۰۹۰۴

تعمیرات و رنك بخاری روکش کولر فوری ۷۹۳۸۹۷

سرویس آبگرمکن ، بخاری ۷۹۶۱۰۳

سرویس بخاری و آبگرمکن ۲۰۰ ریال، رنك‌نسوز بخاری وآبگرمکن
۷۹۴۱۷۳

سرویس بخاری‌آبگرمکن فوری تلفن ۸۲۱۷۱۸ ـ ۳۰۳۶۶۷

موسسه فنی رویال تکنیك سرویس و تعمیرات شوفاژفوری تلفن : ۶۳۳۰۵۱

سرویس بخاری‌آبگرمکن لوله بازکنی فاضل آب ۷۷۶۹۸۹

نصب و تعمیرات بخاری آبگرمکن‌وروکش برزنتی کولر ۷۶۵۲۶۴

شوفاژ

موسسه گاما

محاسبه نصب‌ونگهداری و سرویس شوفاژ با سرویس شبانه روزی ۷۹۳۸۹۷

ایران‌شوفاژ

نصب‌و سرویس شوفاژ شبانه روزی

۷۷۴۷۸۹

تعمیر و نگهداری شوفاژ فوری تلفن : ۳۰۵۴۵۳

موسسه فنی کالج

بیمه سالیانه شوفاژ ، آبگرمکن نصب‌وسرویس و لوازم یدکی ۸۴۹۷۵۷

شرکت ایران تاسو سرویس و نصب‌شوفاژ تهویه مطبوع ۷۵۱۶۵۱

سرویس و نگهداری شوفاژ شبانه روزی ۷۹۶۱۰۳

شرکت مهندسی کومت

شوفاژ ـ تهویه مطبوع طرح و نصب و سرویس تلفن ۶۶۳۰۸۷

کولر

راهنمای سرویس
ارنك
درسراسرکشور
۹۶۲۰۴۵
ازساعت ۷½ صبح تا ۷½ بعدازظهر

سرویس‌آبگرمکن ، رنك وسرویس‌بخاری،روکش کولر تلفن : ۷۶۰۹۹۳

روکش کولر کارپر
محافظ کولرشما
نمایشگاه پرانشهر
تلفن ۸۲۰۳۵۲

روکش برزنتی کولر ۷۹۶۱۰۳

تعمیرگاه مجاز ۱۳۴
ارنك

تعمیر ـ کولر ـبخاری‌ـ آبگرمکن تلفن ۳۵۵۰۲۴

روکش کولر سونا
نصب مجانی
تلفن ۳۱۹۳۲۰

سرویس مجاز ارج
تعمیرات و نصب ، رنگ کولر ، آبگرمکن ، بخاری و روکش برزنتی عباس‌آباد
عباس آباد
۸۴۱۱۲۵ ـ ۸۵۲۵۶۸

یخچال

تعمیرگاه سید حسین تعمیرهمه‌نوع‌لباسشوئی یخچال‌آبگرمکن۸۸۲۴۳۸

تعمیرات یخچال‌سردخانه کولر شوفاژ فوری ۷۹۳۸۹۷

تعمیرگاه‌یخچال‌فریجیدر اثاث‌یدکی‌موجود۸۴۸۷۵۶

تعمیریخچال فریدر و غیره ۸۳۹۲۲۵

تعمیر یخچال فوری ۷۹۶۱۰۳

موسسه فنی موسوی سرویس مجاز شماره ۳ آزمایش
نصب و تعمیرات انواع یخچال های ایرانی و خارجی ، آب سردکن،کولر، ماشین‌لباسشوئی، اجاق گاز آبگرمکن ، بخاری تلفن ۸۴۶۱۰۵ ـ ۵۹۰۳۳۰

فروش اتومبیل

کامارو
مدل ۷۴
اتومبیل کامارو مدل ۷۴ قرمز دانشجوئی گمرک نشده تلفن ۸۲۴۱۴۴ و ۸۳۷۱۶۰

پژو ۵۰۴
مدل ۷۲
پژو کوپه ۵۰۴ سرمه‌ای مدل ۷۲دنده‌اتوماتیک شیشه‌اتوماتیک رینگ‌اسپرت رادیو و ضبط صوت استریو بلاپونکت ۱۱ هزار کیلومتر کارکرده‌به‌تلفنهای ۷۵۰۰۳۷ و ۹۲۷۷۱۳ مراجعه شود .

پیکان
مدل ۵۲
پیکان دولوکس ۵۲ با پخش صوت ورینگهای رادیال بفروش میرسد طالبین میتوانندازساعت ۷ الی ۸ بعد از ظهر به تلفن ۸۳۱۶۹۷ تماس بگیرند .

فورد
مدل ۷۱
فورد کاپری مدل ۷۱ رنك‌طلائی‌تلفن۷۷۷۷۰۴ طبقه دوم از ساعت۶الی ۱۰ بعد از ظهر

بنز
مدل ۷۰
بنز ۲۳۰ مدل ۷۰ آبی‌سیربسیار تمیز گمرک نشده بدون نمره بدون واسطه مقطوع ۷۰ هزار تومان ساعت ۳ تا ۶بعد ازظهر تلفن ۸۴۱۳۰۵
آ ـ ۱۵۶۷۶

مدل ۷۳
بنز ۲۸۰ اس گمرک نشده خریداریم تلفن ۳۹۳۷۲۶ و ۳۹۲۷۵۲
آ ـ ۱۷۶۷۰

آریا ـ شاهین
۴۹ ـ ۵۰ ـ ۵۱ تمیز خریداریم تلفن ۸۹۰۴۵۸ ـ ۸۹۴۴۶۴
آ ـ ۱۷۶۷۸

فروشی
پونتیاک ۶۴دودرب سقف چرمی ۶سیلندر تلفن ۶۲۷۶۶۷
آ ـ ۵۷۵۷۲

فوردموستانگ ۷۰ اتوماتیک بارادیوتمیزگمرک نشده‌بیواسطه تلفن ۳۹۳۱۲۳
۱ـ۲ آ ـ ۱۵۰۶۳

فولکس
مدل ۶۶
استیشن فولکس‌مدل۶۶ فروشی تلفن ۴۷۸۳۵

مرسدس بنز
مدل ۷۳
مرسدس بنز ۲۲۰ مدل ۷۳ تازه وارد شده از آلمان‌جهت‌فروش آماده میباشد تلفن ۷۷۴۰۱۱
آ ـ ۱۷۶۵۵

برای فروش
فورد کاپری ۱۹۷۲ جی. تی. ایکس. ال. آر ۲۰۰۰ متالیك آبی ۱۴ هزار کیلو متر کارکرده تلفن ۸۴۵۳۰۶

آریا ۴۷ بسیار تمیز فروشی تلفن ۴۳۳۵۴

پیکان شما را نقدا خریداریم اتومبیل‌پیروز ۹۲۸۵۳۳

برای اتومبیل شما

روکش صندلی
کارپر
در دوام، زیبائی و ظرافت
نظیر ندارد
ایرانشهرجنوبی
تلفن ۸۲۰۳۵۲

آب مقطر
۲۳۴۸۴
نورونیرو

کرایه

اتولوکس
اتومبیلهای تشریفاتی با راننده برای داخل و خارج از تهران میدان فردوسی تلفن ۸۲۱۲۷۰ و ۸۲۶۶۰۵

کالج بار
بارکش شهر وحومه
۶۶۱۱۱۱
۴۱۱۱۱

روزولت بار
بارکش‌شهر وتمام نقاط ایران
تلفن ۸۴۹۹۰۳
روزولت ـ سه‌راه عباس‌آباد

ILAS
اتوبوس ومینی بوس دربست
۹۷۰۸۱۴
۹۷۸۸۱۵

مورد نیاز
بتعدادی مینیبوس و اتوبوس و استیشن فولکس نیازمندیم تلفن ۴۸۰۰۷

ماشین آلات

ماشین آلات دست دوم راه سازی کوماتسو
KOMATSU
را خریداریم به تلفن ۹۵۹۸۲۷ مراجعه نمایند

انواع‌ماشین‌آلات‌کوماتسو
KOMATSU
جهت اجاره آماده است تلفن ۹۵۹۸۲۷

۳ دستگاه جوش اتوماتیک و یکدستگاه برش استیلن شابلن کاملا نو فروشی تلفن ۶۶۱۶۷۵
آ ـ ۱۷۵۶۲

آبکاری آریا
آب گالوانیزه‌براق جهت‌کارهای صنعتی خیابان قزوین خیابان استخرشماره ۲۹۲تلفن۹۵۱۸۷۱
آ ـ ۱۷۶۷۱

استخدام

شرکت‌ماجدی برای‌تمام وقت‌جهت کاردر تهران استخدام میکند :
۱ـ ماشین نویس فارسی و لاتین .
۲ـ فروشنده لوازم یدکی .
واجدین‌شرایط باتلفن۴۸۰۳۶ تماس بگیرید .
آ ـ ۱۷۵۷۳

کارخانه های صنعتی آزمایش استخدام مینماید
۱ـ مهندس مکانیک باحداقل چهار سال سابقه کار
۲ـ تکنیسین الکترونیک با حداقل سه سال سابقه کارپایه تحصیلات سوم متوسطه
۳ـ تکنیسین مکانیکباحداقل سه سال‌سابقه‌کار پایه‌تحصیلات سوم متوسطه
۴ـ تکنیسین شیمی با حداقل سه سال‌سابقه‌کار پایه‌تحصیلات سوم متوسطه
داوطلبین به کارگزینی‌کارخانه های صنعتی آزمایش واقع در کیلومتر ۱۲ جاده آبعلی‌مراجعه نمایند.
آ ـ ۵۸۷۷۴

شرکت‌تولیدی‌و صنعتی احتیاج به تعدادی برشکار ـ جوشکارآهن خم‌کار ورق‌ـ مونتاژکار و پرسکار دارد تلفن ۲۰۴۹۹

شرکت هادکواستخدام می‌نماید
چند نفر سرویس‌کار تلویزیون‌با حداقل ۵ سال سابقه کار داوطلبین در ساعات اداری به خیابان تهران نو ایستگاه دفتر شماره ۱۰۱۵ اداره پرسنل مراجعه نمایند.
آ ـ ۵۸۶۰۶

کارخانه‌گرافکو استخدام میکند
دو نفر کارمند با معلومات‌سیکل به بالا با گواهینامه رانندگی با حقوق ماهیانه شش هزار ریال تلفن ۴۲۹۴۸
آ ـ ۱۷۵۵۶

استخدام
بتعدادی کارگر نصب پرده‌فورا مورد احتیاج است فروشگاه ریتس میدان فردوسی
آ ـ ۱۷۴۶۱

نگهبان و تحصیلدار و راننده استخدام مینماید تلفن ۵ـ۹۵۳۰۰۴

استخدام مهندس‌آبیاری
یکنفر مهندس رشته آبیاری و آبادانی برای کار تمام وقت در مزرعه مکانیزه واقع در منطقه جنوب شرقی کشور مورد نیاز میباشد از علاقمندان‌خواهشمند است با ارسال فتوکپی مدارک تحصیلی و سوابق کار و یک قطعه عکس جدید با صندوق پستی شماره ۱۵۱۴ـ۱۱ تهران مکاتبه نمایند.
آ ـ ۱۷۷۰۰

چند نفر راننده با گواهینامه ۲ همگانی و بازاریابی که تسلط و شناسائی کافی به خواربار فروشیها داشته باشد باتضمین معتبر مورد نیاز است تلفن ۵۳۷۷۱۷
شرکت روغن نباتی‌نازاصفهان
آ ـ ۱۷۶۶۳

نقشه بردار درجه یك
برای کار راهسازی در استان کرمان یک نفر نقشه‌بردار درجه یک لازمست بین ساعت ۸ تا۱۳ به تلفن۸۲۲۳۲۳مراجعه‌فرمائید.
آ ـ ۱۵۰۷۷

استخدام
به تعدادی کارگر نصب پرده‌با سابقه فورا مورد احتیاج‌است ریتس‌میدان فردوسی
آ ـ ۱۷۶۶۴

شرکت شوکومارس جهت تکمیل کادرفروش و بازاریابی خود احتیاج به چند نفر جوان فعال و علاقمند با شرایط زیر دارد .
۱ـ معلومات حدود سیکل اول
۲ـ سن بین ۲۲ الی ۳۰ سال
۳ـ دارای گواهینامه‌موتوسیکت
۴ـ قدر بدادن تضمین مالی معتبر
۵ـ دارای دفترچه پایان‌خدمت یامعافی دائم
استخدام شوندگان از حقوق مکفی و مزایابرخوردار خواهند بود. واجدین شرایط به تلفنهای ۶۷ـ۹۶۰۰۶۶ بین‌ساعت ۱۰الی ۱۶ مراجعه فرمائید.
آ ـ ۱۷۶۹۵

دوشیزه یاپانوئی کمزبان‌کامل انگلیسی و ماشین‌نویسی فارسی و لاتین بدانند برای دفترمشاوره حقوقی واجتماعی تمام وقت استخدام میشود ۵تا۸بعدازظهر بتلفن ۸۳۴۹۳۳ رئیس دفتر سعیده شمس .
۱ـ۲ آ ـ ۱۷۶۱۷

آگهی استخدام

جهت در تمام وقت در تهران افراد زیر استخدام میشوند .
۱ـ راننده دارای گواهینامه رانندگی با حداقل ۴ سال‌سابقه کار با سواد کافی‌و ضامن‌معتبر
۲ـ آشپزباسواد کافی‌دارای ضامن معتبر و آشنائی کامل به غذاهای ایرانی و فرنگی و پیشخدمتی .
متقاضیان درخواست خود را بانضمام یک قطعه عکس‌فتوکپی شناسنامه ، فتوکپی برگ نظام وظیفه (از هرکدام یک برگ) شرح کامل سوابق کار، معرفی ضامن ،میزان حقوق‌درخواستی و آدرس دقیق خود را به راهنمای شماره ۱۰۴۲ روزنامه اطلاعات ارسال دارند.
آ ـ ۱۷۶۵۴

دبیر حرفه‌و فن دوره راهنمائی مورد نیاز است ۷۷۵۱۵۴
آ ـ ۱۷۱۶۱۶

به یکنفر ماشین نویس فارسی ولاتین نیازمندیم ۶۶۰۰۵۹ و ۶۶۱۵۵۳
آ ـ ۱۷۶۴۳

بیکنفر تلفنچی
مرد یازن که حداقل دارای ۲ سال سابقه کار باشد نیازمندیم داوطلبین به شرکت سهامی رادکو خیابان قدیم شمیران شماره ۵۹۳ مراجعه نمایند .
آ ـ ۱۵۰۵۹

ELECTRICAL SALES ENGINEERS
Required with industrial experience for leading Swedish electrical engineering Company Tel: 835025/9. P.O. Box 3264 - Tehran.

استخدام

شرکت صنعتی برلیان تعدادی کارگر قیچیکار اطوکار و کارگر مبتدی دوشیزه یا بانو از طریق مصاحبه و آزمایش با حقوق و مزایای مکفی استخدام مینماید .
متقاضیان که‌حداکثرسن آنها۳۰سال‌بوده‌وحداقل معلوماتشان‌ششم‌ابتدائی میباشد می‌توانند بکار ـ گزینی شرکت واقع در کیلومتر ۱۵ جاده مخصوص کرج(کارخانه) مراجعه نمایند

دوشیزه یا خانم سکرتر مسلط بزبان آلمانی یا انگلیسی نیازمندیم تلفن ۰۸۳۳۸۳۳

بچند فروشنده زن با سابقه نیازمندیم بیست وچهاراسفند جنب‌سینما کاپری پوشاك ونوس

دوشیزه خوش‌برخورد و فعال با حقوق عالی نیازمندیم ۷۶۴۹۴۲ ـ ۷۶۱۶۹۱

دکتر داروساز جهت تهران شهرستان ۳۱۳۶۲۶

شرکتی بچند نفر نقشه‌بردار و نیولر احتیاج‌دارد تلفن ۸۴۴۹۳۳
آ ـ ۱۷۶۵۶

چندنفر کارگر متخصص
برق برای کار درخارج‌ازتهران مورد نیاز است .
طالبین به خیابان تخت‌جمشید غربی خیابان کیوان جنوبی شماره ۵ ـ ۲۴ کنسرسیوم‌اخگر زیماك مراجعه نمایند.
آ ـ ۱۷۴۵۹

دوشیزه‌یا بانوی‌سکرتر مسلط به مکاتبات انگلیسی باحقوق مکفی استخدام می‌شود ،تلفن های۹۶۱۴۸۹ـ۹۶۱۴۹۰

درمانگاه مرکزی نارمك
پزشك عمومی با پروانه دائم یکنفر . دوشیزه یا بانو برای صندوقداری دو نفر نیازمند است تلفن ۷۹۰۴۳۶
آ ـ ۱۷۵۱۹

استخدام

دوشیزه بسته بند تلفن ۹۵۹۱۵۹

یک فروشگاه معتبر به یکخانم دیپلمه برای کار صندوقداری با تضمین کافی و حقوق مکفی نیازمند است طالبین به تلفن ۶۶۵۶۰۵ تماس بگیرند.
آ ـ ۱۷۵۲۵

یکنفر مونتاژکار نئون آشنائی‌با آهنکاری نیازمندیم از ساعت ۶ الی ۷ بعد از ظهر با تلفن ۳۱۵۷۵۳ تماس گرفته شود .
آ ـ ۱۷۵۶۵

زن و شوهر
برای سرایداری و مستخدمی دبستان مورد نیاز است.صبح‌ها ۸۷۲۵۴۳
آ ـ ۵۸۱۸۶

مورد نیاز
بدو نفر کارگرساده (چهل‌ساله) جهت اداره نمودن آسانسور نیازمندیم تلفن ۴۰۳۷۸
آ ـ ۱۷۵۶۳

بیك خدمتکار زن
شبانه روز که آشپزی همبداند مورد نیاز است تلفن ۴۴۷۵۵
آ ـ ۱۷۵۶۴

استخدام مترجم
یك شرکت تجارتی به شخصی که بتواند مکاتبات تجارتی‌راابزبان انگلیسی انجام دهد و در ضمن آشنا به امور بانکی باشد احتیاج دارد
داوطلبین با ذکر مشخصات کامل‌وسوابق کارو میزان حقوق درخواستی با صندوق پستی شماره۳۷۳مکاتبه فرمایند .

به یك مستخدم زن سن از۳۵ الی ۵۰ سال‌بدون بچه و شوهر که از عهده کار های یك منزل و پرستاری یك خانم برآید با حقوق بسیار مکفی مورد نیاز است تلفن ۷۷۳۱۳۱

دنیای پرده
به یک نفر دوشیزه یا خانم که کاملا به کار پرده‌دوزی وارد باشد نیازمند است . تلفن ـ ۹۵۰۵۹۷
آ ـ ۱۷۵۲۶

استخدام سرنقشه‌کش
تعدادی نقشه‌کش و سرنقشه‌کش که حداقل ۴ سال سابقه کاردر رشته ساختمانی و عمومی‌داسته باشند استخدام مینماید متقاضیان به موسسه (ادیبی ـ هاریس) خیابان شاه ساختمان الومینیوم طبقه ۹ مراجعه و یا بتلفن شماره ۶۶۶۱۴۲ تماس حاصل فرمایند.
آ ـ ۱۷۴۷۱

بیك نفر حسابدار با تجربه برای اداره یك موسسه نیازمندیم تلفن ۸۲۲۹۷۸ ـ ۸۲۱۵۱۱

بیك کارگرسرشورپرای آرایشگاه نیازمندیم ۸۶۱۰۹۵

سکرتر با معلومات سیکل مورد نیاز است تلفن ۶۳۳۴۴۸
آ ـ ۱۷۶۹۶

چند نفر کارگرکفپوش‌و کاغذ دیواری موردنیاز است تلفن ۸۲۵۳۰۷

دوشیزه‌یا بانوی ماشین نویس فارسی و لاتین باتسلط بزبان‌انگلیسی مورد نیاز فوری است. با صندوق پستی ۱۱۲۸ر۱۴ مکاتبه‌نمایند

استخدام فوری
به چند فروشنده جوان جهت یک فروشگاه مدرن پارچه با حقوق مکفی نیازمند است .
طالبین بین ساعت ۴تا ۶بعد از ظهر به دفتر مرکز شرکت سهامی خاص پشمبافی ایران واقع در چهارراه امیراکرم ساختمان کاشانی طبقه چهارم مراجعه نمایند.
آ ـ ۱۷۴۵۰

استخدام میشود
خانمی با تجربه کافی درماشین نویسی فارسی و لاتین و مسلط به زبان انگلیسی تمام وقت با حقوق کافی استخدام میشوند .
آدرس کریمخان زند پلاک ۱۰ تلفن ۸۲۴۱۶۴
آ ـ ۱۷۵۰۰

یکنفر نقشه‌کش
برای تمام وقت مورد نیازاست تلفن ۸۴۹۶۵۴
آ ـ ۱۷۴۴۲

حسابدار بافروشنده
تمام وقت به کارخانه‌لباسشوئی برف خیابان‌تهران تلفن۷۹۱۲۲۲ مراجعه فرمائید.
آ ـ ۱۷۶۵۷

B.K.D
بکد
درباز کن برقی
پرفروش‌ترین ـ معروفترین ـ کاملترین
بامناسبترین قیمت ـ بهترین شرائط ـ منظم‌ترین سرویس
سفارش بوسیله تلفن دریافت میشود دستگاه درمدت چهارساعت نصب میگردد
نماینده انحصاری ومرکزفروش ونصب شرکت بکد الکتریک
خیابان پهلوی مقابل پارک ساعی شماره ۶۸۰۱
تلفن : ۶۸۱۰۱۵ الی ۶۸۱۰۱۱

آگهی استخدام

نیروی هوائی شاهنشاهی عده‌ای غیر نظامی‌درتخصص های زیر را جهت مرکز استخدام می‌نماید داوطلبان‌واجد شرائط میتوانند از تاریخ۱۹ر۸ر۵۲ روزهای زوج از ساعت ۸ الی ۱۱ با دردست داشتن‌عین مدارك تحصیلی ـشناسنامه عکس‌دارـدفترچه پایان خدمت یابرك معافیت دائم غیر پزشکی و دو قطعه‌عکس بستاد فرماندهی نیروی هوائی شاهنشاهی «دایره غیر نظامیان» واقع در خیابان فرح‌آباد ژاله مراجعه نمایند.

نیروی هوائی شاهنشاهی
۱ـ مهندس‌الکترونیك
۲ـنرس و نرس ماما
۳ـ بهیار
۴ـ سکرتر «آشنابزبان انگلیسی ، تندنویسی ، و ماشین نویسی لاتین .
۵ـماشین نویس دیپلمه ـفارسی‌ولاتین
مالف ۱۴۱۲۵

استخدام کارگر ساده

چندین نفر کارگر برای اشتغال فوری استخدام میشوند . متقاضیان با در دست داشتن کلیه مدارک استخدامی به شرکت ترانس بیک واقع در کیلومتر ۲۴ جاده مخصوص کرج مراجعه نمایند.

آگهی استخدام بنیاد ملکه پهلوی

مرکز تحقیقاتی و درمانی قلب و عروق‌برای تکمیل کادر مورد نیاز به عده‌ای داوطلب برای مشاغل زیر نیازمند است :
۱ـ پرستار اطاق عمل
۲ـ پرستار بخش
۳ـ تکنیسین اطاق عمل
داوطلبان با در نظر گرفتن مدارك تحصیلی و سوابق کار انتخاب‌وباستخدام بنیاد درخواهند آمد .کسانیکه بزبان خارجی تسلط داشته باشند حق تقدم خواهند داشت .
فارغ‌التحصیلان آموزشگاههای عالی‌پرستاری داخل و خارج کشور میتوانند از تاریخ نشراین آگهی بمدت ۱۵ روز با دردست داشتن مدارك بدفتر بنیاد ملکه‌پهلوی واقع در جاده پهلوی پارك شاهنشاهی (بیمارستان قلب) مراجعه و یا مکاتبه‌نمایند .
بنیاد ملکه پهلوی

AN INTERNATIONAL PHARMACEUTICAL COMPANY IS SEEKING FOR IMMEDIATE EMPLOYMENT

A YOUNG WELL QUALIFIED

PHARMACIST

WHO IS FLUENT IN ENGLISH AND HAS THE FLAIR AND ABILITY TO INITIATE AND DEVELOP NEW PROJECTS IN LIAISON WITH OUR ASSOCIATED COMPANIES IN EUROPE AND U.S.A.

WE OFFER

AN ATTRACTIVE SALARY, INITIAL TRAINING ABROAD, GOOD FUTURE PROSPECTS.

Please write to P.O. Box 12/1321, Tehran enclosing a passport size photograph.

به افراد زیر نیازمندیم

۱ـ تعدادی تکنیسین ماشین های صندوق با حداقل یکسال سابقه کار .
۲ـ جوانی که به تعمیرات ماشین صندوق آشنائی داشته باشد .
۳ـ تعدادی فروشنده برای عرضه و فروش ماشینهای صندوق و حساب .
واجدین شرائط رونوشت مدارك تحصیلی با یك قطعه عکس به ضمیمه تقاضاء به آدرس‌زیر ارسال دارند .
شرکت‌پاپیتال خیابان شاه ساختمان‌آلومینیوم طبقه دوم
۱ـ۲ آ ـ ۵۸۹۸۰

برادران گلپایگانی
نمایندگی تجارفروش محصولات بشرایران ناسیونال
وانت ۵۰۸ ـ انواع مینی بوس بنز ۳۰۹
آمبولانس ۳۰۹ ـ انواع اتوبوس بنز ۳۰۲
تلفن‌های نمایشگاه ۵۳۶۳۰۱ ـ ۲۷۹۰۰

بتونیر ۶۰۰ لیتر
هیدرولیك
غلطك سه چرخ ـ سنك شکن
آماده تحویل تلفن ۸۳۹۴۶۷

خانمها وآقایان شیك پوش
شما که علاقمند اصیل ترین مد های جهان میباشید
مزون S
با کادری ورزیده از مجرب ترین دوزنده ها و طراحان با تجربه آماده‌اند که در مدت کوتاه انواع البسه شما را با بهترین دوختها تحویل دهند . آدرس : خیابان کاخ شمالی اول خیابان سمنان شماره۴۱ تلفن ۶۲۶۷۸۶

مشاور مالیاتی
امورمالیاتی پذیرفته میشود تلفن:۷۷۹۱۱۸و ۷۷۸۷۹۹

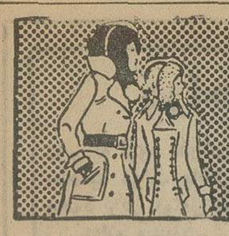

نیازمندیهای شما

بیك مستخدمه زن
شبانه‌روزی مورد نیاز است تلفن ۷۷۵۴۶۹
آ ـ ۱۷۶۵۸

بدختر خانم ۲۰ ساله دیپلمه آشنا به فن ماشین‌نویسی برای بعد از ظهرها نیازمندیم .
تلفن ۶۲۸۳۶۶
آ ـ ۱۷۷۰۱

بیك دوشیزه یا بانو بامعلومات حدود دیپلم متوسطه برای کار در مطب مورد نیاز است تلفن ۴۰۵۶۷
آ ـ ۱۷۵۵۵

کار و آموزش
۲۵ نفر علاقمند به کار رادیو تلویزیون . نقشه‌کشی برق فشار قوی . یخچال‌وکولرپس‌از یکدوره کوتاه آموزشی به کار مشغول میشوند پهلوی ـ نبش بهرامی تلفن۶۶۳۷۶۰ و۴۹۴۹۴

شریک

PARTNER for making glass bead lampshades. Tel. 41404 Behrooz.

جویای کار

لیسانسیه انگلیسی از دانشکده تهران تحصیلکرده امریکا با آشنائی کامل به فرانسه آماده کار مناسب برای عصرها تلفن ۳۰۷۷۶۲ صبح تا عصر
آ ـ ۱۴۷۰۳

راننده دوشخصی با چهار سال سابقه جویای کار است تلفن ۵۳۲۵۱۹
آ ـ ۱۴۹۹۳

مردی ۵۲ ساله باگواهینامه پایه یکم ۷ صبح تا ۷ شب‌حاضر است درشرکتها و یا خانواده های محترم پیشخدمتی و در صورت لزوم رانندگی کند تلفن ۷۸۲۳۵۱
۱ـ۲ آ ـ ۱۵۰۵۳

آموزشگاهها

ماشین نویس
بیژن همتا ندارد
میتوانید امتحان کنیدمیدان‌ژاله تلفن ۳۱۸۳۸۴

ماشین نویسی ربانی
شما را با بهای‌کم درزمانی‌کوتاه برای استخدام آماده‌میکندشاه‌آباد مقابل‌سینماحافظ ۳۱۷۱۳۵
آ ـ ۱۵۰۵۴

هنرستان رقص تاربین‌یان
حافظ چهارراه کالج ۶۶۲۳۵۸
۱ـ۱۳ آ ـ ۱۴۷۶۱

آموزشگاه رانندگی
جمشید و بهار
رانندگی را باروش نوین تحت نظر مربیان باسابقه بشما می آموزد تلفنهای ۹۵۳۸۹۵ ـ ۹۲۰۲۹۶
۱ـ۱۳ آ ـ ۱۷۳۱۸

تدریس خصوصی

ریاضیات فیزیك‌شیمی
تضمین سیکل اول و دوم تلفن ۶۶۳۰۳۴

انگلیسی کنتراتی
۹۳۶۱۸۱

هشتم تضمینی
وکلیه دروس دبیرستانی وراهنمائی ۹۳۶۱۸۱

فیزیك مکانیك ششم
تلفن ۹۲۳۲۷۵

تدریس خصوصی زبان آلمانی برحسب آخرین متد علمی تلفن ۴۸۲۲۸

انگلیسی توسط بانوی انگلیسی ساعتی۳۰ریال
تلفن ۴۲۰۸۶ و ۴۷۱۴۱

انگلیسی عالی توسط لیسانسیه زبان از تهران و اقتصاد از امریکا ۶۶۴۹۹۹
آ ـ ۱۳۶۷۳

شیمی ششم تلفن
۹۲۳۲۷۵

تدریس خصوصی
توسط لیسانسیه دانشگاه تهران ریاضیات فیزیک و شیمی دوره اول و دوم دبیرستان تلفن ۸۴۶۴۸۶
آ ـ ۱۷۴۱۶

شاگرد اول کنکور سراسری و گروه دانشجویان ممتاز دانشکده فنی‌قبولی‌شما رابا معدل عالی تضمین می‌کنند تلفن ۴۶۷۸۸۸

تدریس خصوصی
ریاضیات فیزیک مکانیکترسیمی رقومی توسط لیسانسیه ریاضی تلفن۶۸۶۵۲۶
آ ـ ۱۵۰۳۱

تدریس خصوصی فیزیک وجبر سیکل اول‌بزبان انگلیسی توسط تحصیلکرده انگلیسی تلفن ۴۶۲۵۷ از ساعت ۵ الی ۸بعد از ظهر
آ ـ ۱۷۶۹۸

کلیه دروس ریاضی ششم ریاضی
تلفن ۷۸۱۷۷۶

پانسیون

پانسیون و مهد کودك‌مونتسوری
از کودکان دلبند شما به‌بهترین نحو نگهداری میکند امیرآباد : خیابان شیرازشرقی‌شماره۱۷۵ تلفن ۶۳۳۵۰۵

املاك‌ومستغلات

فروش
خانه فروشی
فروش خانه ۸ اطاقه با تلفن خیابان ساسان ۳۱۹۷۸۴کوشان
آ ـ ۵۹۰۳۲

میدان‌آریامهر ـ ساختمان‌مدیکال کلینیک محل‌بسیار مناسب‌جهت پزشکان و رادیولژی ـ سمپدسین و وکلا اجاره و یا فروخته می شود . متمنی است بین ساعت ۵ تا ۷ به محل مذکور مراجعه فرمائید.

خانه‌ای بمساحت ۱۵۰ متر با۶ اطاق و ۲ شارع مناسب برای سکونت دو خانواده در بهترین نقطه دلگشا مقطوعا ۱۵۳هزار تومان بیواسطه بعد از ظهرها ۸۶۱۴۸۵
آ ـ ۱۷۶۸۱

خیابان ضرابخانه
منزلی شمالی به مساحت ۱۸۰ متر دارای ۴ اطاق با سرویس کامل و تلفن به فروش‌میرسد تلفن ۷۷۷۸۱۷
آ ـ ۱۷۶۸۷

ساختمانی یکطبقه ۲۶۲٫۵متر واقع در خیابان پنجم نیروی هوائی بین فلکه اول‌ودوم‌خیابان ۶٫۲۷ پلاک ۱۲۶ قیمت ۲۴۰ هزار تومان تلفن ۳۱۷۲۳۳
۱ـ۲ آ ـ ۱۷۶۳۱

فروش خانه
فقط چند دستگاه‌ازخانه های یکطبقه و دو طبقه باقیمانده در منطقه‌قلهك دروس ـ قیطریه از۵۰۰ هزار تومان ببالا فروشی دفتر جعفری ۸۶۱۸۶۱

کاخ جنوبی
خانه ۳ طبقه ۳ اطاقی‌مستغلاتی بیواسطه ۴۱۴۸۱
آ ـ ۱۷۶۴۴

بر خیابان آریامهر
بعلت مسافرت خانه ۲ طبقه، مساحت ۳۰۰ متر که استعلام ۱۰ طبقه با مغازه دارد بفروش میرسد ۸۳۳۷۰۰ ـ ۸۳۳۹۰۰
آ ـ ۱۷۶۴۷

فروش یا رهن
طبقه اول یا دوم یک ساختمان نوساز در نیروی هوائی۲۰متری کوکاکولا خیابان گلسرخ جنب پلاک ۲۴با آب، برق،پارکینگ، زیرزمین ، هر طبقه یک هال بزرگ چهار اطاق ، حمام ، آشپزخانه فلزی، کولر، آبگرمکن فروش یا رهن داده میشود مراجعه ۵ الی ۷ بعد از ظهر تلفن ۲۴۲۳۲
آ ـ ۱۷۶۳۲

خانه مستغلاتی‌و ویلائی فروشی در گیشا
۶۳۸۷۳۴

ساختمان ۴ طبقه‌هر طبقه‌دارای ۵ اطاق جمعا ۱۵ اطاق‌همکف دارای سلن بزرگ و دو رشته تلفن مستقل و سه کنتور برق با سرویس کامل واقع‌درخیابان آیزنهاور خیابان بیات‌نرسیده‌به نصرت دست راست پلاک ۲۹ به فروش میرسد طالبین‌میتوانند جهت اطلاع بیشتر با تلفن ۹۲۵۱۵۹ تماس حاصل نمایند.

بر خیابان آریامهر
خانه فروشی دوطبقه ۳۰۰ متر مربع مناسب برای موسسات ـ ۶۲۵۱۴۹
۱ـ۳ آ ـ ۱۷۳۳۱

فروش فوری
خانه‌ای بمساحت ۲۸۰ متر دو طبقه با ۹ اطاق، سالن، هال ، سرویس فلیکت نوبهار بفروش میرسد . تلفن ۸۶۱۶۷۶ و ۸۶۶۰۰۳
۱ـ۳ آ ـ ۵۷۴۴۰

خانه‌ای ۱۴۲ مترسه طبقه‌شمالی ماشین‌رو ۵ اطاق و زیرزمین و سرویس خیابان ششم بهمن ۵۳۶۰۱۶
آ ـ ۱۷۴۴۸

بیواسطه تهران‌پارس ۸ دستگاه خانه ویلائی۵ و ۶ اطاقه نوساز بسیار لوکس شمالی و جنوبی از ۳۰۰ تا ۵۰۰ هزار تومان ۳۹۳۰۵۸

خانه‌ئی دوطبقه‌درنارمك بیواسطه فورا فروشی یامعاوضه با زمین بهاء مقطوع ۳۳۵ هزار تومان تلفن ۷۶۵۲۶۴ الی ۳۰ر۴ الی ۳۰ر۶ بعد از ظهر

در حدود باغ صبا
یکدستگاه مستغلاتی سه طبقه و نیم ۱۲ اطاق با سرویس بدون واسطه بفروش میرسد . تلفن ۸۴۰۲۷۷

آپارتمان فروشی
آپارتمان های ۳ اطاق خوابه‌کامل تلفن۴۶۵۵۶

آپارتمان فروشی
خیابان نصرت غربی ۳ اطاقه‌با سرویس کامل تلفن ۹۷۳۳۷۶

آپارتمانهای چهاراتاقه باشوفاژ در تهران‌پارس تلفن ۷۸۰۰۲۴ قامتی
آ ـ ۵۸۵۹۸

آپارتمانهای فروشی
بر خیابان تخت جمشید برای مطب و محل کار با تجهیزات کامل تلفن ۷۵۳۳۴۳ عصرها ۷۵۱۸۰۶
آ ـ ۱۷۵۴۶

فروش آپارتمان ۷۹۱۵۵۴
آ ـ ۱۷۶۱۱

آپارتمان ۴ اطاقه
بهجت‌آباد با سرویس کامل و گاراژ و یک انباری با تلفن به فروش میرسد طالبین با تلفن ۸۸۲۲۹۱ مذاکره فرمایند.

انتهای بخارست
آپارتمان پنج اطاقی شامل شوفاژ ، کولر ،تلفن،کفموکت ۳۸۰ هزار تومان
آژانس جردن۶۲۷۲۳۴
آ ـ ۱۷۷۰۲

ویلای فروشی
تهران پارس ویلا شخصی ساز
۴۲۵ متر ۵ اطاق خواب سالن نهارخوری و زیرزمین‌گل‌خانه با استخر شنا آماده فروش ۳۰۰۰۴
آ ـ ۱۷۳۷۴

باغ فروشی
یک باغچه
هشتصد متری با ساختمان ۷ اطاقه‌نزدیک‌میدان تجریش‌جاده قدیم شمیران برای فروش تلفن ۸۷۶۲۴۵

زمین فروشی
افشاریه کرج
کیلومتر ۱۶
جاده کرج به قزوین تقسیم‌شده‌بقطعات۱۰۰۰ و ۱۲۵۰ متری با آب و درخت‌کاری‌نقدواقساط مرکز فروش عباس‌آباد ابتدای‌فرح‌شمالی‌آژانس تهران تلفن ۸۴۲۳۶۶و ۸۴۲۷۵۸

اکازیون
چند قطعه ۱۰۰۰متری‌ازاراضی نوروزآباد بر جاده اسفالته با سند مالکیت نقد و اقساط متری ۴۰۰ ریال به فروش میرسد تی ـ آ ـ اس تلفن
۹۲۸۲۶۳
آ ـ ۱۷۴۳۳

فروش زمین
۱۳۵۰ متر با ۹۰۰ متر زیربنا ۲۲ متر بر ۲۰ متری و ۲۴متر بر ۱۲ متری واقع دربهجت‌آباد منطقه تجارتی و مختلط با دو تلفن دو برق و دو آبیکجا مقطوع ۲۲ میلیون امکان تفکیک نیز هست تلفن ۶۶۱۶۷۵
آ ـ ۱۷۵۶۱

بازارك
شهریار جنب فرودگاه جدید زمین‌بقطعات ۳۶۰ متر ببالا باسند مالکیت ۱۸۰الی ۱۲۰ ریال تلفن ۹۲۹۰۵۹

زمین اکازیون
۱۴ کیلومتری جنوب غربی میدان شهیاد به قطعات ۳۰۰ متری بر خیابان های ۱۰ متری درخت‌کاری شده متری ۴۰۰ ریال
تلفن ۹۷۳۳۷۷

املاك اکازیون
زمین صددرصد تجارتی ساختمانی ویلائی بورسی ، مستغلاتی در بهترین نقطه با جوازساختمانی مهتاب۸۳۳۷۰۰ ـ ۸۳۳۹۰۰
آ ـ ۱۷۶۳۶

زمینهای نقد و اقساط
بین دو اتوبان تهران پارس ـ ۷۸۱۹۴۱
آ ـ ۱۶۴۳۳

بازارك‌شهریار
جاده ساوه جنب فرودگاه‌جدید قطعات کوچک و بزرگ تفکیک شده با سند مالکیت و آبوبرق نقد و اقساط متری ۱۰۰ الی ۴۰۰ ریال فروشی
تلفن ۶۲۵۲۶۴منوچهری
آ ـ ۱۷۶۴۳

داودیه زمینی
جنوبی بمساحت ۶۰۰ متربعلت مسافرت به قیمت مناسب به فروش میرسد ۶۲۷۲۳۴
آ ـ ۱۷۷۰۳

اراضی گلشهر و مهر شهر کرج فروشی
۴۲۶۸۲

چند قطعه زمین هرکدام حدود ۳۰۰۰ متر۱۶کیلو متری کرج (جنوب‌جاده قزوین یکجا یا جداگانه متری ۱۸۰ ریال تلفن ۹۲۲۷۱۸

اکازیون واقعی
یک قطعه زمین در مهشهر کوی امیرکبیر بمساحت ۷۰۰ متر به فروش میرسد دفتر افشین تلفن ۸۵۲۱۷۶
آ ـ ۱۷۵۱۰

۲ قطعه زمین هرکدام بمساحت ۵۷۰ متر مربع در بهترین نقطه خیابان جردن بعلت مسافرت بدون واسطه فوری بفروش میرسد تلفن ۶۲۹۲۳۵
۱ـ۳ آ ـ ۱۷۶۱۵

زمین فروشی بابعاد ۲۸ × ۱۲ داخل محدوده تهران‌پارس دو نبش بر دوخیابان۱۵متری‌منطقه تجارتی ۳۰۰درصدقابل‌ساختمان تلفن ۷۸۱۹۹۶ طبسی
آ ـ ۱۷۶۳۴

فروش سرقفلی
مغازه واگذاری
۶ باب مغازه واقع در خیابان شاه پاساژ توکل شماره ۱۶۷ به اجاره واگذار میشود تلفن ۳۱۶۶۶۷
آ ـ ۱۷۵۵۹

فروش سرقفلی
چهاردهنه مغازه در بهترین‌نقطه تخت‌طاوس با زیرزمین . آب . برق و تلفن
تلفن ۶۲۲۴۸۸
آ ـ ۵۸۳۲۴

یك باب مغازه
واقع در فرح شمالی با برق و تلفن آب وشوفاژ واگذار میشود تلفن ۳۵۶۶۱۷ و ۷۷۰۹۴۸
آ ـ ۱۷۵۴۲

در عباس آباد
حدود فرح جنوبی یکباب‌مغازه با زیرزمین مناسب‌جهت‌بوتیک، تریکوبافی ، لوکس فروشی و غیره‌واگذارمیشودتلفن ۸۴۵۲۲۴
آ ـ ۱۷۷۰۶

۴ دستگاه
مناسب فروشگاهها ، بانکها در میدان محمد رضاشاه واگذار میشود ۹۲۵۲۰۵
۱ـ۴ آ ـ ۱۴۶۸۳

سلف سرویس در محل مرغوب پردرآمد باشرایط سهل فروشی یاشریک‌پذیرفته میشود۸۳۴۸۹۳
۱ـ۳ آ ـ ۱۷۲۴۵

یک کافه رستوران با شابقه در بهترین محل جنب سینمابواسطه مسافرت به فروش میرسدتلفن ۳۱۸۷۷۷
آ ـ ۱۴۹۵۳

آرایشگاهی درجه یك
فروشی‌یا شراکت تلفن۸۵۰۶۹۸
آ ـ ۱۷۳۶۹

گاراژ
گاراژی بمساحت ۳۵۰متر باآب و برق تلفن و دفتر تخلیه‌مجواز اطاق اصناف در خیابان‌نگرگان ایستگاه روشنائی فروشی تلفن ۷۵۴۶۹۲
آ ـ ۱۷۵۸۷

سالن خشکشوئی وسفیدشوئی آخرین سیستم فروشی۹۷۷۲۹۲
۱ـ۶ آ ـ ۱۷۶۲۹

انبار سرباز ۲ کیلو متر فاصله از میدان شهیاد فروشی تلفن ۴۳۳۵۴

درمانگاهی واگذارمیشودعصرها تلفن ۷۹۰۳۱۰
آ ـ ۱۷۴۴۶

اجاره‌داده‌میشود

آپارتمان اجاره
آپارتمان
با۳ اطاق ، هال ، وسائل برای مطب وسکونت تلفن ۴۸۰۰۶

جهت محل کار دو دستگاه آپارتمان۲اطاقه با سرویس در تخت جمشید اجاره قبل از ظهر ها ۸۳۸۸۵۴

یک دستگاه آپارتمان ۵اطاق شوفاژ تلفن مستقل وحیاط به اجاره داده میشود طالبین از ساعت ۳تا۵ بعدازظهرمراجعه فرمایند خیابان میکده‌کوچه‌ابرار شماره ۲۳ تلفن ۶۳۴۶۴۸
آ ـ ۱۷۶۲۴

دفتر محل کار
۱۲ دستگاه آپارتمان ۲ و ۳ اطاقه با سرویس یکجا یا مجزا اجاره شاهرضا پیچ شمیران مهتاب ۸۳۳۷۰۰ ـ ۸۳۳۹۰۰
آ ـ ۱۷۶۳۵

خانه‌های ویلائی و آپارتمانهای ۳ الی ۱۰۰ اطاقه برای محل کار و سکونت تلفن ۶۲۲۰۶۵
شرکت تهیه مسکن آسان
آ ـ ۱۷۶۳۸

۱۰ خیابان روزولت
آپارتمانهای
۳ اطاقی باشوفاژ و تلفن اجاره‌تلفن۶۳۴۲۵۵

دروس احتشامیه
آپارتمان مدرن طبقه‌دوم ۴اطاق خواب ۶ تا ۸ تلفن ۷۷۶۳۲۶
آ ـ ۱۷۶۱۲

یکدستگاه آپارتمان شرطی اجاره داده‌میشود تلفن ۷۹۴۴۲۵

یکدستگاه‌آپارتمان‌مجهز واقع در خیابان پهلوی بلوار ناهید اجاره داده میشود با تلفن ۴۰۵۸۴ تماس بگیرند .

ساختمان اجاره
پهلوی میدان ونك
ساختمان نوساز ۳ طبقه جمعا دارای ۲۵ اطاق و سرویس‌کامل ۳ رشته تلفن و شوفاژ و کولر یکجا اجاره داده میشود ۴تا۷ تلفن ۹۷۳۵۳۸
۱ـ۱۰ آ ـ ۱۷۳۴۳

پائین‌تر از میدان ژاله‌دودستگاه ساختمان اجاره‌ای ۵۳۷۴۱۶
آ ـ ۱۷۴۲۰

ساختمان اجاره‌ای
خیابان آیزنهاور چهارراه نواب بمساحت ۹۰۰ متر مربع دارای ۳۰ اطاق بزرگ ۵ شماره‌تلفن شوفاژ کولر پارکینگ طالبین با تلفن ۶۲۹۸۸۴ تماس بگیرند.
آ ـ ۱۷۵۹۳

قابل‌توجه
ادارات دولتی‌وموسسات خصوصی یك دستگاه ساختمان ۵ر۶ آپارتمان واقع در خیابان ظفر ـ بهروز که سه آپارتمان ۴ اطاقه و سه آپارتمان ۵ اطاقه و یك دستگاه ۲ اطاقه‌یکجا و یاجداگانه جهت ادارات و یا سکونت به اجاره داده می‌شود تلفن ۷۷۵۹۴۵

خانه اجاره
آیزنهاور شادمان یک طبقه‌مجزا ۴ اطاق هال سرویس با ودیعه ۵۲۷۳۶۲
آ ـ ۱۷۵۲۷

خیابان وزراء
۳اطاق‌خواب‌پذیرائی نهارخوری اطاق مستخدم‌طبقه چهارم‌شوفاژ کولر ـ تلفن ۶۲۷۱۲۴
آ ـ ۱۷۴۲۹

خانه‌ای بمساحت دویست و بیست و پنج متر چهار اتاق و هال و سرویس کامل درخیابان بهار تهران‌پارس‌به‌اجاره واگذار میشود تلفن۷۵۲۶۷۴صبح‌وعصر
۱ـ۲ آ ـ ۱۵۰۳۹

رهن یا اجاره
یوسف‌آباد منبع آب خیابان مدبر خیابان ۲۷ وارد خاکی پلاک ۹ یک ساختمان مانده به آخر منزل جنوبی‌سفید سه‌طبقه طبقات دوم و سوم ۴ اطاق یکجا یا طبقه‌ای اجاره یارهن داده میشود .
آ ـ ۱۷۵۱۵

موردنیاز برای اجاره

۹۳۳۷۴۷ مخصوص اجاره

بیك اطاق‌با تلفن اصلی یا فرعی در حوالی سه راه شاه نیازمندیم‌تلفن ۴۰۱۳۰

یک اطاق مستقل برای‌مجردنیاز است تلفن ۳۹۲۵۲۵ بابازاده
آ ـ ۱۷۶۶۶

موردنیاز برای خرید

زمین
اراضی تهران پارس شرکت نفت سازمان چای خریداریم تلفن ۷۸۰۴۸۵

زمینهای افسریه شاه ـ آباد شرق مشیریه خریداریم ۳۵۵۵۲۶

زمینهای تهران پارس. نارمك و تهران‌نو فورا خریداریم تلفن ۷۹۵۱۴۴

زمینهای تاکستان‌ـقزوین کرج را خریداریم
تلفن ۷۶۵۶۹۵

اراضی مجیدیه‌خریداریم تلفن ۳۹۳۷۱۱

خریدار زمین افسریه ۳۴۱۳۵۹
آ ـ ۱۷۱۵۸

ملارد باغستان‌جنت‌آباد سرحدآباد خریداریم ۶۶۸۲۱۹ صفرنژاد

اراضی سعادت‌آباد کوی مکانیر فرح‌زاد خریداریم تلفن ۶۸۲۲۴۲

زمینهای
اهواز
و خرمشهر خریداریم تلفن ۷۵۴۴۱۸

از ۱۰۰۰
تاچند میلیون متر زمین جهت ساختمان و شهر سازی مورد نیاز است تلفن ۳۹۳۰۷۹

اهواز
زمینهای اهواز را به قیمت عادله روز فورا خریداریم خیابان قوام‌السلطنه پاساژ نوبهار شماره ۱۸تلفن۳۱۱۷۰۶

خریدار اراضی ساحلی‌وجنگلی شمال تلفن۴۵۱۶۸ و ۶۶۲۴۵۹ و ۴۳۴۹۹

اراضی رامشهرخریداریم تلفن ۹۲۲۳۲۷

زمینهای تهران پارس
خریدار و فروشنده‌ایم ۷۸۱۰۷۹

زمین افسریه خریداریم۳۴۳۳۴۶
آ ـ ۱۶۲۷۱

کوهك کوهك کوهك
خریداریم گلکار یزدی ۹۵۶۶۰۶

زمین تهران‌پارس خریداریم‌تلفن ۷۹۳۰۲۰

خریدار زمین تهران پارس ـ ۷۸۱۹۲۶
آ ـ ۱۶۶۳۶

نیازمندیهای اطلاعات
تلفنی آگهی قبول میکند
تلفنهای ۳۱۱۲۲۴-۳۱۱۲۲۵ ۳۱۱۲۲۹-۳۱۱۲۳۰

بنگاههای معاملات املاك

خرید و فروش خانه و زمین در سلطنت آباد اختیاریه فرمانیه وزمین های خارج از محدوده دفتر حاتم
تلفن ۷۷۷۱۵۵

قابل‌توجه
خریدار و فروشنده خارج محدوده تهران و اطراف کرج
تلفن ۹۳۷۰۶۲

مرکز
زمینهای بزرك و کوچك در تهران و حومه و نقاط دیگر
۷۶۵۶۹۵

اگر خواهان خرید بهترین خانه های ویلائی و مستغلاتی با قیمت عادلانه روز هستید در تهران‌پارس خیابان رشید جنب بانك ملی بنگاه زهره مراجعه فرمائید.
آ ـ ۱۷۶۸۲

اراضی تهران پارس
خریدار و فروشنده‌ایم ۷۸۱۹۵۷ فرامرزپور
۱ـ۲۶ آ ـ ۱۷۲۵۵

بورس املاك شمیران
دفتربرای ۸۷۲۵۷۵ـ ۸۷۷۸۷۵

خریدار و فروشنده زمین های تهران پارس ۷۸۶۴۷ ـ اسکوئی

برای خرید یا فروش مستقل ویلازمین‌باغ‌کافیست با۳۱۹۷۸۴ به بنگاه کوشان دستور فرمائید

نیازمندیهای اجاره

سازمان نیازمندیهای خارجیان
خانه‌شمارا اجاره میدهد
۸۲۳۱۵۵ ۸۲۳۹۳۹
۸۳۸۱۰۶

اجاره‌خانه‌بخارجیان

مؤسسه
نیازمندیهای‌خارجیان
خانه بخارجیان اجاره میدهد
۸۳۰۰۸۱ - ۸۳۰۰۸۲
۸۲۱۸۱۱ - ۸۲۱۷۲۳
۲۶۱ تخت جمشید مقابل وزارت آمریکا

مؤسسه امپایر ۷۷۷۵۰۰
خانه بخارجیان اجاره میدهد
۷۷۸۹۵۵-۷۷۳۲۸۵

سازمان نیازمندیهای مورس
۶۲۳۷۴۱-۶۲۷۳۹۴
منازل شما را در تهران بشیوه درست وقت بایرانیان خارجیان اجاره میدهد

مؤسسه‌ اینشتین
مرکزاجاره تخت جمشید نبش بهار ۳،۴
۷۵۱۷۸۲-۷۵۲۳۵۸

ویلا و اپارتمان مجهز ومدرن مبله و غیر مبله‌برای‌چندگانواده خارجی فوری مورد نیاز است تلفن ۸۷۵۸۶۴

موسسه کونیك مرکز اجاره‌بخارجیان۷۷۹۱۰۵

مرکزاجاره
خانه‌شمارا فورا
بخارجیان اجاره میدهیم
۸۴۷۹۸۲ ـ ۸۵۳۷۳۶

موسسه نیازمندیهای هیلتون اجاره به خارجیان ۸۳۴۶۳۷

معاملات‌پول

پول موجود
پول
فوری در مقابل سند مالکیت‌بدون سرگردانی
۸۳۰۸۳۵

وام نیم ساعته ارزانتر از همه جا در مقابل هر نوع اتومبیل تلفن با ارزانترین بهره بدون خرج محضر ساختمان با سود بانکی
۸۳۲۹۸۶
موسسه ایرانشاد

بهروز
هر مقدار پولی را که‌شما بخواهید در اختیارتان می‌گذارد تلفن :
۶۲۲۷۶۲

وام فوری با سود بانکی در مقابل خانه،مستغلات ۳۱۱۸۳۶ و ۳۱۲۷۳۹

حراج پول
در ۱۰ دقیقه مقابل هر نوع اتومبیل تلفن با بهره بانکی ۸۲۲۳۴۱

پول فوری‌در مقابل‌خانه مستغلات با سود بانکی ۸۳۲۹۸۶

وام‌ارزان
ملك ـ تلفن ـ اتومبیل ۷۵۶۰۴۱

وام در مقابل‌تلفن‌اتومبیل‌وملك
۴۹۰۵۰

پول فوری با سود بانکی در مقابل خانه مستغلات ۹۲۸۴۶۵

قلك وام میدهد
درمقابل مبیع ارزنده قلك فورا وام میدهد تلفن ۷۶۵۷۴۵

پول روی ملك
بابهره ارزان وسریع۸۲۲۶۵۹

پول ۵ر۱شاهی۶۲۴۸۷۳

خانه پول ـ فرح شمالی مرکز معاملات پول تهران ۸۴۸۳۸۸

افشین پیروز
بشماباشرایط سهل‌وام و فرش باقساط‌میدهد
تلفن ۴۲۲۲۷

مورد نیاز
پول‌شرطی‌درمقابل خانه مستغلات فورانیازمندیم ۹۲۸۴۶۶

پول شرطی نیازمندیم
۸۲۸۳۴۹

پول راکد شما را در مقابل مبیع ۴ برابر هزاری ۵۰ تومان در محضر سود میدهیم ۸۳۲۹۸۶

موسسه همکاری های بنیادی توکل پول شما را در مقابل‌مبیع ارزنده از قبیل سند ساختمان زمین اتومبیل تلفن با شرایط مورد اطمینان به معامله میدهد تلفن ۶۳۰۸۲۶

پول شرطی نیازمندیم ۸۳۷۶۸۴

قبوض

قبوض فرش وجواهر بانک کارگشائی راصددرصدخریداریم و صددرصد وام میدهیم‌موسسه تك خیابان شاه‌بالاتر از کاخ مقابل ۲۰ متری اول ۴۵۱۶۸ و ۶۶۲۴۵۹ و ۴۳۴۹۹

قبوض شهرداری خریداریم ۶۶۶۲۶۳ ـ ۶۶۴۶۱۸ و ۶۶۰۲۰۰

قبوض شهرداری خریداریم ۴۵۹۵۷

تخلیهٔ چاه وفورسپتیک
تخلیهٔ چاه، فاضل آب درهرمسافت وغلظت بوسیلهٔ پمپ های لجن کش باتخفیف مخصوص، جهت مؤسسات عام‌المنفعه
شرکت شوشتر ۸۳۰۷۶۱-۸۲۹۵۵۶

وسایل عالی و مطمئن تر
محاسبات فنی دقیق ونقشه کامل
شوفاژ
شرکت اروکا
نصب زیر نظر کارشناسان مختص
خیابان کاخ شمالی بین بزرگمهر وتخت جمشید شماره ۱۵۱ تلفن ۴۶۶۴۸

لیلاند
کامیونت سه تن بنزینی‌وشش تن گازوئیلی لیلاند مناسب برای تانکر ـ کمپرسی ـ بارکش شهری
اداره فروش ۶ـ۹۵۸۴۴۴ـ۹۵۹۶۸۴
کارخانه ۹ـ۶۶۸۴۶۸
ایران

اپراتور با تجربه مولدبرق
شرکتی بین‌المللی عده‌ای اپراتور باتجربه مولد برق (ژنراتور) با حقوق مکفی استخدام مینماید . واجدین شرایط استخدام که مسلط و حدود ۳ سال سابقه کار در رشته مزبور داشته باشند توسط تلفن ۵۹۶۴۱ مذاکره و برای مصاحبه تعیین وقت نمایند .

شرکت معتبری
به‌چند نفر نقشه‌بردار باسابقه برای‌کار خارج از تهران استخدام مینماید ء لطفا از ساعت ۶ بعد از ظهر الی ۸ بعد از ظهر به آدرس زیر مراجعه فرمایند .
خیابان قدیم شمیران خیابان قوقلی جنب بانك صادرات شماره ۱۵۲ شرکت آسترونومی

مؤسسه حسابرسی وخدمات مدیریت عمل کرد
حسابدار با تجربه تمام وقت استخدام مینماید سپهبد زاهدی ساختمان پارکر شماره۲۴۵ تلفن ۸۲۵۰۶۰ ـ ۴۰ تا۷ بعداز ظهر

آگهی
یک طغرا سند مالکیت ششدانگ خانه پلاک شماره ۳۳٫۲۳۷۴ واقع در بخش ۱۱ تهران ملکی این‌جانب محمد شیخ‌الاسلامی که در صفحه ۲۳۹۰ دفتر ۲۸۰ املاک زیر شماره ۹۲۳۸۰ به ثبت رسیده در حدود ساعت ۲۰ روز ۱۱٫۸٫۵۲ در خیابان امیرآباد کوچه شکیب بسرقت رفته هرگونه استعلام و معامله روی سند فوق از درجه اعتبار ساقط و از برنده سند بعلت آنکه نفعی جهت وی ندارد خواهشمند است سند را به نشانی خیابان دولت کوچه شیرین کوی بهنام پلاک ۱۵ ارسال دارد موجب‌تشکراست.
محمد شیخ‌الاسلامی

استخدام
دوشیزه یا بانو آشنا بزبان انگلیسی در مرکز آموزش پرند استخدام میشود ساعات کار بین ۳ تا ۸ بعد از ظهر ـ تلفن ۶۶۲۲۳۵

شرکت ساختمانی هدیش
احتیاج به چند نفر سرمکانیک باتجربه حداقل ۵ساله دارد که آشنائی کامل به ماشین آلات ساختمانی مانند جرثقیل برقی ساختمانی (پوتین و لیندون) ـ بتونر های برقی ـ وغیره‌ومعلومات‌کافی‌انگلیسی برای بردن‌دستورالعمل و کاتالوکهای قطعات یدکی داشته باشند .
فارغ‌التحصیلان هنرستانهای فنی و دوره دیده های خارج از کشور ارجحیت خواهند داشت .
سرالکتریسین
که سابقه ۵ ساله در امور پانلهای کنترل بتونر های برقی و سفارش قطعات یدکی از کاتالوکهای انگلیسی داشته باشند سیم کشی برق‌اتومبیل‌ودانستن زبان‌انگلیسی در کار متقاضیان کمک شایانی خواهد نمود .
مکانیك و اپراتور
برای بتونر های بزرگ (توربو) ـ جرثقیل (پوتین و لیندون) و ماشینهای کاشی سازی (لانگین تون) . فقط از واجدین شرایط تقاضا دارد در ساعات بین ۸ الی ۱۲ صبح و ۴ الی ۷ بعد از ظهر با تلفنهای ۶۲۹۵۵۲ و ۶۲۴۶۴۷ تماس حاصل نمایند .

آگهی استخدام
یکی ازشرکتهای ساختمانی خیلی معتبر
تعدادی نقشه‌کش اسکلت فلزی و ساختمان استخدام مینماید داوطلبان میتوانند فرم زیر را تکمیل و حداکثر تا ۱۸ آبان ماه جاری به‌صندوق پستی شماره ۱۷۹۴ـ۱۱ ارسال دارند:ازانتخاب شدگان برای شرکت در مصاحبه و امتحان دعوت بعمل خواهد آمد .
نام‌ونام‌خانوادگی
تاریخ و محل تولد
سابقه کار
نام آخرین محل کار
حقوق فعلی
حقوق پیشنهادی
آدرس
تلفن

بقیه نیازمندیها درصفحه۱۳

اسفالت بام محوطه جاده نقاشی تزئینات تعمیر ساختمان سیم کشی ـ لوله کشی تلفن ۶۶۰۰۰۰ خشکشوئی مبل‌و فرش لوله بازکنی تخلیه چاه سرویس شوفاژ بخاری دئوترم نظافت

دراجرای اوامر مبارک شاهنشاه آریامهر

دایر به لزوم فداکاری همه جانبه کلیه‌طبقات برای رفاه مصرف کنندگان کشور و با توجه به مفاد اطلاعیه دولت باطلاع هم‌میهنان عزیز میرساند که قیمتهای فروش محصولات این شرکت با وجود ترقی عوامل تعیین کننده قیمت باول‌خرداد ۱۳۵۲ برگشت داده و قیمتهای خود را بشرح زیر اعلام میدارد .

نام ومشخصات کالا	قیمت در اول خرداد ماه ۱۳۵۲	قیمت امروز
لحاف یکنفره گلدار اعلاء از پرقو	۴۸۵۰ ریال	۴۸۵۰ ریال
لحاف یکنفره گلدار ازپرقو	۴۰۰۰ ریال	۴۰۰۰ ریال
لحاف یکنفره ساده ازپرقو	۳۵۰۰ ریال	۳۵۰۰ ریال
لحاف دونفره گلدار اعلاء از پرقو	۶۸۵۰ ریال	۶۸۵۰ ریال
لحاف دونفره گلدار از پرقو	۵۵۰۰ ریال	۵۵۰۰ ریال
لحاف دونفره ساده ازپر قو	۴۵۰۰ ریال	۴۵۰۰ ریال
لحاف نوزاد گلدارازپرقو	۱۸۰۰ ریال	۱۸۰۰ ریال
بالش گلدار اعلاء ۷۰×۵۰	۱۰۰۰ ریال	۱۰۰۰ ریال
بالش گلدار ۷۰×۵۰	۹۰۰ ریال	۹۰۰ ریال
بالش ساده ۷۰×۵۰	۷۰۰ ریال	۷۰۰ ریال
بالش راه راه والوان۷۰×۵۰	۴۰۰ ریال	۴۰۰ ریال
بالش راه راه ۶۰×۴۵	۳۲۰ ریال	۳۲۰ ریال
بالش‌نوزاد گلدار ۴۰×۳۰	۳۰۰ ریال	۳۰۰ ریال
بالش نوزاد ایرانی ۴۰×۳۰	۱۵۰ ریال	۱۵۰ ریال
کیسه‌خواب کوهنوردی پارچه آلمانی	۳۷۰۰ ریال	۳۷۰۰ ریال
کیسه خواب کوهنوردی پارچه ایرانی	۱۸۰۰ ریال	۱۸۰۰ ریال

این قیمتها نسبت بسال ۱۳۵۱ ارزانتر و تا آخر سال ۱۳۵۲ تغییری نخواهد نمود

شرکت تولیدی پرخواب

چهار راه شاه ـ بازار شانزه‌لیزه

دراجرای اوامر مطاع ملوکانه

دایر به لزوم فداکاری همه جانبه کلیه‌طبقات برای رفاه مصرف کنندگان کشور وباتوجه به‌مفاد اطلاعیه دولت به اطلاع هم‌میهنان عزیزمیرساند که قیمت های فروش محصولات این شرکت از اول خردادماه ۱۳۵۲ تغییری حاصل ننموده‌و به شرح زیر میباشد .

نام و مشخصات کالا	مقدار	قیمت در اول خرداد ماه ۱۳۵۲	قیمت امروز
کاغذ آلومینیوم باکاغذلائی	هرکیلو	۱۹۰ ریال	۱۹۰ ریال
کاغذ آلومینیوم بدون کاغذلائی	هرکیلو	۳۳۰ ریال	۳۳۰ ریال
کاغذ سلوفان الوان	هر ۱۰۰برك	۶۰۰ ریال	۶۰۰ ریال
کاغذ کادوئی آلمانی ۱۰۰×۷۰	صدورق	۹۰۰ ریال	۹۰۰ ریال
رویان پلاستیکی	هرعدد	۱۶۵ ریال	۱۶۵ ریال
رنگهای خوراکی	هرقوطی یك لیبری	۲۳۵ ریال	۲۳۵ ریال
اسانس های پرتقال	هر کیلو	۳۶۰ ریال	۳۶۰ ریال

این قیمت ها تاآخرسال ۱۳۵۲ تغییری‌نخواهد نمود .

بازرگانی و فروشگاه اصغر مدنی کاشانی

بوذرجمهری ـ بازار شیرازی

دراجرای منویات مبارک ملوکانه

دایر به لزوم فداکاری همه جانبه کلیه‌طبقات برای رفاه مصرف کنندگان کشور وباتوجه به‌مفاد اطلاعیه دولت به اطلاع هم‌میهنان عزیزمیرساند که قیمت های فروش محصولات این شرکت از اول خردادماه ۱۳۵۲ تغییری حاصل ننموده‌و به شرح زیر میباشد .

نام‌و مشخصات کالا	قیمت در اول خرداد ماه ۱۳۵۲	قیمت امروز
وسیله احتراق کامل اتومبیل	هر عدد ۷۰۰ ریال	۷۰۰ ریال
کاغذ سلفان (طلق) ۳۰ گرمی سفید	هرکیلو ۱۳۵ ریال	۱۳۵ ریال
مقوای ۲۲۰ گرمی روکش پلاستیك	هرکیلو ۶۰ ریال	۶۰ ریال

این قیمت ها تاآخرسال ۱۳۵۲ تغییری‌نخواهد نمود .

شرکت ایران‌شبق با مسئولیت محدود

دراجرای اوامر مبارک شاهنشاه آریامهر

دایر به لزوم فداکاری همه جانبه کلیه طبقات برای رفاه مصرف کنندگان کشور و باتوجه به مفاد اطلاعیه دولت باطلاع هم‌میهنان عزیز می رساند که قیمت های فروش نقدی محصولات این شرکت به مغازه داران از اول خرداد ماه ۱۳۵۲ تغییری حاصل ننموده و بشرح زیر می باشد :

نام و مشخصات کالا	قیمت دراول خرداد ماه ۱۳۵۲	
گرام دئویتی	۲۷۰۰ریال	۲۷۰۰ریال
گرام برق وباطری	۳۶۵۰ریال	۳۶۵۰ریال
رادیو ضبط ٤ موج بااتواستاپ دوبلندگو با دورشمار جی.وی.سی.	۹۱۰۰ریال	۹۱۰۰ریال
رادیو ضبط ۳موج میکروفون مخفی‌اتواستاپ جی.وی.سی .	۸۰۰۰ریال	۸۰۰۰ریال
رادیو ضبط ۳ موج با موج اف.ام جی .وی .سی .	۷۳۰۰ریال	۷۳۰۰ریال
رادیو ضبط ۳ موج با میکروفون جدا جی . وی .سی .	۶۷۰۰ریال	۶۷۰۰ریال
ضبط برق و باطری جی.وی.سی.	٤۱۰۰ریال	٤۱۰۰ریال

این‌قیمتها تاآخرسال ۱۳۵۲تغییری نخواهدنمود

شرکت ایران الکترونیک (سهامی خاص)

دراجرای اوامر مبارک شاهنشاه آریامهر

دایر به لزوم فداکاری همه جانبه کلیه طبقات برای رفاه مصرف کنندگان کشور وباتوجه به مفاد اطلاعیه دولت باطلاع هم‌میهنان عزیز می رساند که قیمت های فروش محصولات تجارتخانه به فروشگاه هاو مغازه داران ازاول خرداد ماه ۱۳۵۲ تغییری حاصل ننموده و بشرح زیر می باشد.

شماره	نام‌ومشخصات‌کالا	قیمت دراول خردادماه ۵۲	قیمت‌امروز
۱	چای کیسه دارجلینگ ۵۰ عددی	۱۳۵	۱۳۵
۲	چای کیسه ۲۰ عددی	۵٤	۵٤
۳	چای عطری فلزی۲۲۷گرمی ریجویز	۱۹۸	۱۹۸
٤	چای عطری مقوائی ۱۱۳گرمی ریجویز	۸۸	۸۸
۵	قهوه ۲ انسی شیشه	۷۷	۷۷

این قیمت ها تاآخر سال ۱۳۵۲ تغییری نخواهد نمود.

اسد ـ عرب زادگان

تیمچه قیصریه ـ بازار

به پیروی از اوامر شاهنشاه آریامهر

دایر بلزوم فداکاری همه جانبه برای رفاه مصرف‌کنندگان‌کشورو باتوجه‌به‌مفاد اطلاعیه‌مولت قیمت‌کالاهای زیر افزایش نیافته‌وطبق قیمت‌اول خرداد ماه ۱۳۵۲ بفروش میرسد .

نوع و مشخصات کالا	قیمت نقدی
آمپرمتر از آ ۱۰ تا آ ۵۰ گرد	۲۸۵ ریال
ولت‌متر ۳۰۰ ولت گرد	۳۰۰ ریال
ولت‌متر ۵۰۰ ولت گرد	٤۰۰ ریال
سیم لائی ۸٪ کیلو	٤۲۰ ریال
سیم لاکی ۱۵٪	۳۲۰ ریال
سیم لاکی ۲۰٪	۳۰۰ ریال
سیم لاکی ۲۵٪	۲۹۰ ریال
ترانسفورماتور ٦ولت هرعدد	٤۵ ریال

این قیمت‌هاتاآخر سال ۱۳۵۲ تغییری نخواهدکرد

داودشکری طبیب‌زاده

پشت شهرداری پاساژ فتوت‌طبقه ۲ شماره۴۰

به پیروی از منویات عالیه اعلیحضرت همایون شاهنشاه آریامهر ، این شرکت مفتخر است قیمت انواع پروفیل آلومینیومی را به شرح زیر باطلاع میرساند.

انواع پروفیل آلومینیومی	قیمت قبل‌از خرداد ۵۲	قیمت مهر ماه ۵۲
گروه ا	هر کیلو ۱۰۵ ریال	هرکیلو ۱۰۵ ریال
گروه ب	هرکیلو ۱۱۰ ریال	هرکیلو ۱۱۰ ریال
گروه ث	هرکیلو ۱۲۰ ریال	هرکیلو ۱۲۰ ریال
گروه د	هرکیلو ۱۳۵ ریال	هرکیلو ۱۳۵ ریال

مخارج برش بقطعات مختلف بسته بندی در کارتن و حمل به محل سفارش دهنده هرکیلو ۵ ریال هرکیلو ۵ ریال

ضمنا این شرکت‌آماده است کالا های وارداتی خودرا بشرح زیر با قیمت های قبل از خرداد ۵۲ بفروش برساند .

طوری مرغی هشت ضلعی ورق استنلس استیل از نوع 4302B
آهن ورق گالوانیزه بضخامت‌های مختلف
ورق آلومینیوم بضخامت های مختلف
طوری رنگی درب و پنجره طوری گالوانیزه

شرکت بازرگانی گویان «پروفیل آلومینیوم»

درامتثال اوامر مطاع ملوکانه

ودر اجرای مفاد اطلاعیه دولت باطلاع عموم می رساند که قیمت کالا های زیر از تاریخ۱ر۳ر۵۲ افزایش نیافته و کماکان بشرح زیر به‌عمده فروشان بفروش میرسد .

نام ومشخصات کالا	قیمت نقدی
انواع قفل کوچك ۲۲۹۵	
باسه نوع دستگیره و سه‌رنك هر عدد کامل	۳۲۰ ریال
قفل سرویس کوچك هریك عدد کامل	٤۰۰ ریال
قفل کلیدی بزرك هریك عدد کامل بادستگیره گوور	٤۸۰ ریال
قفل کلیدی بزرك هر یکعدد کامل با دستگیره وج	۵۵۰ ریال
قفل بزرك سوئیچی هریك عدد کامل بادستگیره گوور	۸۵۰ ریال
قفل‌بزرك سوئیچی هر یکعدد کامل با دستگیره وج	۹۰۰ ریال
قفل کمدی هریك	۱٦۰ ریال

این قیمت‌ها تا آخر سال ۱۳۵۲ تغییری نخواهد نمود .

شرکت سهامی خاص تولیدی رضا یونیون

به‌تبعیت از اوامر مطاع شاهنشاه آریامهر

باطلاع عالی میرساند باترقی فوق‌العاده کاغذ در دنیا از خردادماه ۱۳۵۲ تاکنون قیمت های کاغذ دیواری مانیس تغییری نکرده و تا آخر سال‌جاری نیز بهمین قیمت خواهد ماند ـ لیست قیمت ها بپیوست است .

شماره کاغذ	قیمت خرداد ماه ۱۳۵۲	شماره کاغذ	قیمت خرداد ماه ۱۳۵۲
	هر رول بریال		هررول بریال
۱۰۲	۲۵۰	۵۰۱	۲۹۰
۱۰۳	۲۲۰	۵۰۲	۳۲۰
۱۰۵	۲۵۰	۵۰۵	۳۵۰
۱۰۷	۲۲۰	۵۰۸	۲۵۰
۱۰۸	۲۲۰	۵۱۱	۳۰۰
۱۱۰	۱٦۰	۸۰۰	۲٦۰
۱۱۱	۲۵۰	۸۰۱	۲۵۰
۱۱۳	۲۷۰	۸۰۲	۲٦۰
۱۱۵	۲۵۰	۷۰۰	۳۲۰
۱۲۰	۲۱۰	۷۰۱	۲٦۰
۱۲۱	۲۱۰	۷۰۲	۳۸۰
۱۲۲	۳۲۰	۷۰۳	۲٤۰
۳۰۰	۲۵۰	۷۰٤	۱۸۰
۳۰٤	۳۲۰	۷۰۵	۳۵۰
۳۰٦	۲۹۰	۷۰٦	۲۵۰
۳۰۷	۲۷۰	۷۰۷	۲٤۰
۳۰۸	۲۲۰	۷۰۸	۲۰۰
۳۰۹	۲۹۰	۷۰۹	۲٦۰
۳۱۰	۲۵۰	۷۱۰	۳۵۰
		۷۱۱	۲۲۰
		۷۱۲	۳۲۰
		۷۱۳	۲۷۰

از قیمت های‌فوق ۳۰ الی ۳۵ درصد تخفیف نماینده فروش کسر میشود .

شرکت سهامی تولیدی مانیسار (خاص)

درامتثال اوامر مطاع ملوکانه

دایر به لزوم فداکاری همه جانبه کلیه طبقات برای رفاه مصرف کنندگان کشور و با توجه به مفاد اطلاعیه دولت باطلاع هم‌میهنان عزیز می رساند که قیمتهای‌فروش‌انواع کاغذ این‌موسسه باوجود ترقی عوامل تعیین کننده قیمت به‌اول خرداد ماه ۱۳۵۲ برگشت داده و قیمتهای خود را بشرح زیراعلام میدارد.

نام ومشخصات کالا	قیمت در اول خرداد ماه ۱۳۵۲	قیمت در۱۵ مهر ماه ۱۳۵۲	قیمت امروز
کاغذ گراف ٤۰و ۵۰ گرمی ۱۱۹×۸۹	هر کیلو ۳۵ ریال	۳۸ ریال	۳۵ ریال
کاغذ گراف رول اعلا	هرکیلو ۳۹ ریال	٤۰ ریال	۳۹ ریال
کاغذ گلاسه	هرکیلو ۷۵ ریال	۷۸ ریال	۷۵ ریال
کاغذ کتاب رول	هرکیلو ۳۲ ریال	۳٤ ریال	۳۲ ریال
کاغذ کتاب ورق	هرکیلو ۳۵ ریال	۳٦ر۵۰ ریال	۳۵ ریال
کاغذ الوان	هربند۸۰۰ ریال	۹۳۰ ریال	۸۰۰ ریال
کاغذ روزنامه ۷۰×۱۰۰	هربند ٤٤۰ ریال	٤۸۰ ریال	٤٤۰ ریال
کاغذ چرك ۵۲×۷۸	هربند ٤۲۰ ریال	٤۳۰ ریال	٤۲۰ ریال
مقوای فیبر	هربند ۱۳۸۰ ریال	۱٤۵۰ ریال	۱۳۸۰ ریال

این قیمت ها تاآخرسال ۱۳۵۲ تغییری‌نخواهد نمود .

محمد هاشمیان بازار سلطانی

دراجرای اوامر مطاع ملوکانه

دایر به لزوم فداکاری همه جانبه کلیه طبقات برای رفاه مصرف کنندگان کشور و با توجه به مفاد اطلاعیه دولت باطلاع هم‌میهنان عزیز می رساند که‌قیمت‌های‌فروش کالا های‌این‌تجارتخانه باوجود ترقی عوامل تعیین کننده قیمت به‌اول خرداد ماه ۱۳۵۳ برگشت داده و قیمتهای خود را بشرح زیراعلام میدارد.

نام ومشخصات کالا	قیمت در یکم خرداد۱۳۵۲	قیمت در ۱۵ر۷ر۵۲	قیمت‌امروز
کاغذ سولفون	هربند ۲٦۵۰ ریال	فروخته نشده	هربند ۲٦۵۰ ریال
کاغذ مومی	هرکیلو ٦۸ ریال	فروخته نشده	هرکیلو ٦۸ ریال
کاغذ پارشمینه	هرکیلو ٦۸ ریال	فروخته نشده	هرکیلو ٦۸ ریال

این قیمتهاتا آخر سال ۱۳۵۲ تغییری‌نخواهد نمود .

تجارتخانه حسن فرهومند

بوذرجمهری سرای حافظ ۳۰۲

دراجرای اوامر مبارك شاهنشاه آریامهر

دایر به لزوم فداکاری همه جانبه کلیه طبقات برای رفاه مصرف کنندگان کشور و با توجه به مفاداطلاعیه‌دولت باطلاع‌هم‌میهنان‌عزیز میرساند که قیمت های فروش محصولات این شرکت با وجود ترقی عوامل تعیین کننده‌قیمت باول‌خرداد ۱۳۵۲ برگشت داده و قیمتهای خود را بشرح زیر اعلام میدارد .

نام و مشخصات کالا	قیمت در اول خرداد ماه۱۳۵۲	قیمت امروز
گریس‌کاپ ٤۰۰ پوندی	٤٦۵۰ ریال	٤٦۵۰ ریال
گریس شاسی ٤۰۰ پوندی	٦۸۰۰ ریال	٦۸۰۰ ریال
و الو الین ٤۰۰ پوندی	۷٦۰۰ ریال	۷٦۰۰ ریال
گریس مالتی ٤۰۰ پوندی	۷٦۰۰ ریال	۷٦۰۰ ریال
گریس غیر قابل ذوب	۱۰۰۰۰ریال	۱۰۰۰۰ ریال

این قیمتها تا آخر سال ۱۳۵۲ تغییری نخواهد نمود .

شرکت تولیدی لوبریکو

با مسئولیت محدود

دراجرای اوامر مطاع مبارك شاهنشاه آریامهر

دایر به لزوم فداکاری همه جانبه کلیه طبقات برای رفاه مصرف‌کنندگان کشور وبا توجه به مفاد اطلاعیه دولت باطلاع هم‌میهنان عزیز می رساند که قیمت های فروش نقدی محصولات این شرکت به مغازه‌داران ، کارخانجات و شرکتها از اول خرداد ماه ۱۳۵۲ تغییری ننموده است .

بهای شکه گیراویل۹۰ و ۱٤۰نسبت به‌خرداد ماه تنزل نموده و روغن های دی ۳ ـ دیزل اویل، سولوبل‌اویل‌ونریتاگریس‌ویونیدوگریس ٤نیز از رده محصولات خارج شده است

این قیمت‌هاتاآخر سال۱۳۵۲تغییری‌نخواهدکرد

شل اوئیل ایران
(شرکت سهامی خاص)

در امتثال اوامر ملوکانه و در اجرای مفاد اطلاعیه دولت باطلاع عموم میرساند که قیمت کالاهای زیر افزایش نیافته و کماکان بشرح زیر به بافندگان بفروش میرسد.

نخ آکریل ۲	٤۱۰ ریال
نخ پوکله ۲٤	٤۱۰ ریال
نخ آکریل ۲/٤	٤۱۰ ریال

این قیمت ها تاآخر سال ۱۳۵۲ تغییر نخواهد نمود.

کشباف برادران دانشپور

هنگام خرید خودکار BiC بعلامت BiC در نوک آن توجه کنید

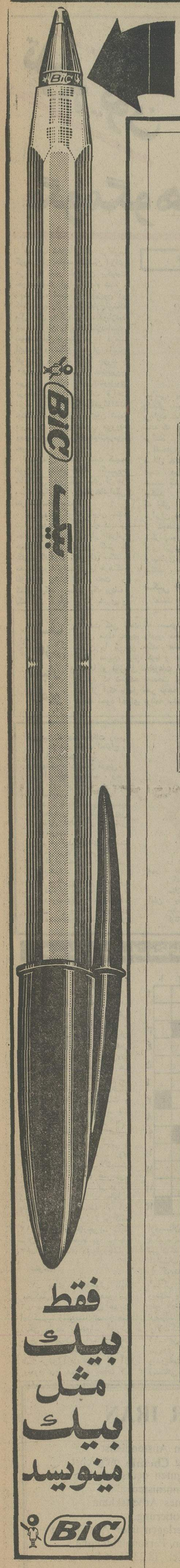

دراجرای منویات عالیه شاهنشاه آریامهر

و به پیروی از مفاد اطلاعیه دولت بمنظور تامین رفاه طبقه مصرف‌کننده کشور باطلاع عموم می رساند که در قیمت فروش کالاهای زیر به عمده فروشان تغییراتی بشرح زیر داده شده است .

نوع و مشخصات کالا	قیمت اول خردادماه ۱۳۵۲	قیمت ۱۵مهرماه ۱۳۵۲	قیمت امروز
فاستونی تمام‌پشم طرح‌دار بامیانگین‌وزن خالص هرمتر طول ۴۰۰ گرم	۵۰۰ ریال	۶۲۵ ریال	۶۰۰ ریال
فاستونی تمام‌پشم طرح‌دار بامیانگین‌وزن خالص هر متر طول ۴۲۵ گرم	۵۵۰ ریال	۶۵۵ ریال	۶۲۵ ریال
فاستونی تمام‌پشم طرح‌دار بامیانگین‌وزن خالص هرمتر طول ۴۵۰ گرم	۵۶۴ ریال	۶۹۰ ریال	۶۷۰ ریال
فاستونی تمام‌پشم طرح‌دار بامیانگین‌وزن خالص هرمتر طول ۴۷۵ گرم	۵۷۵ ریال	۷۲۵ ریال	۷۰۰ ریال
فاستونی تمام‌پشم طرح‌دار بامیانگین‌وزن خالص هرمتر طول ۵۰۰ گرم	۶۰۰ ریال	۷۵۷ ریال	۷۲۰ ریال
سرج (اندیگو) ساده تمام پشم با میانگین وزن خالص هرمتر طول ۴۷۵ گرم	۶۰۰ ریال	۷۲۰ ریال	۶۵۰ ریال
گاباردین ساده تمام پشم بامیانگین وزن‌خالص هرمتر طول ۴۸۰ گرم	۷۰۰ ریال	۸۳۰ ریال	۸۰۰ ریال
کانگا پشت‌اطلسی ساده تمام‌پشم بامیانگین وزن‌خالص هرمتر طول ۵۵۰ گرم	۶۵۰ ریال	۹۵۰ ریال	۸۵۰ ریال
پتو درجه یک هر عدد	۹۸۰ ریال	۱۸۴۰ ریال	۱۶۵۰ ریال
پتو درجه دو هرعدد	۸۵۰ ریال	۱۶۵۰ ریال	۱۴۰۰ ریال

مدارك مربوط به تغییر قیمت‌هابرای مرکزبررسی قیمت ها ارسال گردیده است .
در نرخ های فوق تاآخر سال ۱۳۵۲ تغییری‌داده نخواهدشد.

شرکت سهامی خاص پشمبافی جهان

دراجرای منویات عالیه شاهنشاه آریامهر

دایر به لزوم فداکاری همه جانبه کلیه طبقات برای رفاه مصرف کنندگان کشور وباتوجه به مفاد اطلاعیه دولت باطلاع هم‌میهنان عزیز می رساند که قیمت های‌فروش محصولات‌این‌شرکت باوجود ترقی عوامل تعیین کننده قیمت باول خرداد ۱۳۵۲ برگشت داده و قیمت های خودرا بشرح زیراعلام میدارد.

نام و مشخصات کالا	قیمت در اول خردادماه ۱۳۵۲	قیمت در ۱۵ مهر ۱۳۵۲	قیمت امروز
کتان دوبله شده ضخامت ۲۰٪	۲۲ریال	۲۲ ریال	۲۲ریال
کتان دوبله شده ضخامت ۲۵٪	۲۵ریال	۲۵ ریال	۲۵ ریال
کتان دوبله شده ضخامت۳۰٪	۲۸ ریال	۲۸ ریال	۲۸ ریال
پارچه اسپرتی دو بله شده‌ضخامت ۲۰٪	۴۲ ریال	۴۲ ریال	۴۲ ریال
پارچه‌اسپرتی دوبله‌شده ضمامت ۲۳٪	۴۵ ریال	۴۵ ریال	۴۵ ریال
پارچه مخمل دوبله شده	۳۳ ریال	۳۳ ریال	۳۳ ریال
نردگرائول	۵ ریال	۵ ریال	۵ ریال
نرد خورده پلاستیک	۲٫۵۰ ریال	۲٫۵۰ ریال	۲٫۵۰ ریال
شمع ضخامت ۶۰٪ کوتاه	۷۰ ریال	۷۰ ریال	۷۰ ریال
شمع ضخامت ۶۰٪بلند	۱۱۰ ریال	۱۱۰ ریال	۱۱۰ ریال

این قیمت ها تاآخر سال ۱۳۵۲ تغییری نخواهد نمود.

شرکت تولیدی وصنعتی مژده

دراجرای اوامر مبارک شاهنشاه آریامهر

وبه پیروی از مفاد اطلاعیه دولت باطلاع عموم می رساند که بهای فروش کلیه اجناس وارداتی این شرکت به مغازه‌داران مطابق قیمت های‌اول خرداد ماه ۱۳۵۲ میباشد و بهای آن دسته از اجناس که بعلت افزایش قیمت در مبدا تغییر داده شده بود برای رفاه مصرف کنندگان‌بشرح ذیل به قیمت های اول خرداد ماه ۱۳۵۲برگشت داده شده است .

نوع و مشخصات کالا	۱٫۳٫۵۲	۱۵٫۷٫۵۲	امروز
پخش‌صوت مدل ۱۰	۹۶۰۰ ریال	۱۰۴۰۰ ریال	۹۶۰۰ ریال
پخش صوت مدل ۲۰	۱۱۶۰۰ ریال	۱۲۴۰۰ ریال	۱۱۶۰۰ ریال
پخش صوت مدل ۳۰	۱۵۶۰۰ ریال	۱۶۸۰۰ ریال	۱۵۶۰۰ ریال
ضبط صوت مدل ۴۵	۱۲۴۰۰ ریال	۱۲۸۰۰ ریال	۱۲۴۰۰ ریال
ضبط‌صوت مدل ۶۰	۵۰۴۰ ریال	۵۲۸۰ ریال	۵۰۴۰ ریال
ضبط صوت مدل ۶۶	۷۱۲۰ ریال	۷۱۲۰ ریال	۷۱۲۰ ریال
ضبطصوت مدل ۱۱۰	۹۲۰۰ ریال	۹۶۰۰ ریال	۹۲۰۰ ریال
ضبط صوت مدل ۱۳۳	۲۰۰۰۰ ریال	۲۱۲۰۰ ریال	۲۰۰۰۰ ریال
ضبط صوت مدل ۱۲۷	۱۳۲۰۰ ریال	۱۴۰۰۰ ریال	۱۳۲۰۰ ریال
ضبطصوت مدل ۱۶۰	۱۸۴۰۰ ریال	۱۹۲۰۰ ریال	۱۸۴۰۰ ریال
ضبط صوت مدل ۱۳۴	۲۰۰۰۰ ریال	۲۱۲۰۰ ریال	۲۰۰۰۰ ریال
ضبط صوت مدل ۸	۹۶۰۰ ریال	۹۶۰۰ ریال	۹۶۰۰ ریال
ضبط کارتریج مدل ۲۲۸	۱۶۸۰۰ ریال	۱۷۶۰۰ ریال	۱۶۸۰۰ ریال
ضبط صوت مدل ۱۰۵	۱۴۴۰۰ ریال	۱۵۲۰۰ ریال	۱۴۴۰۰ ریال
ضبط صوت مدل ۶۳۰	۳۹۲۰۰ ریال	۴۴۰۰۰ ریال	۳۹۲۰۰ ریال
رادیو ضبط مدل ۱۰۰	۷۱۲۰ ریال	۷۶۰۰ ریال	۷۱۲۰ ریال
رادیو ضبط مدل ۲۵۰	۱۰۰۰۰ ریال	۱۰۴۰۰ ریال	۱۰۰۰۰ ریال
رادیو ضبط مدل ۳۰۰	۱۰۴۰۰ ریال	۱۱۲۰۰ ریال	۱۰۴۰۰ ریال
رادیو ضبط مدل ۳۵۰	۱۲۸۰۰ ریال	۱۴۴۰۰ ریال	۱۲۸۰۰ ریال
رادیو ضبط مدل ۴۱۰	۱۱۶۰۰ ریال	۱۲۸۰۰ ریال	۱۱۶۰۰ ریال
رادیو ضبط مدل ۴۵۰	۱۴۴۰۰ ریال	۱۵۶۰۰ ریال	۱۴۴۰۰ ریال
رادیو ضبط مدل ۶۱۰	۲۶۴۰۰ ریال	۳۱۲۰۰ ریال	۲۶۴۰۰ ریال
رادیو ضبط مدل ۶۲۰	۲۷۶۰۰ ریال	۳۲۸۰۰ ریال	۲۷۶۰۰ ریال
آمپلیفایر مدل ۱۰۱۰	۱۲۸۰۰ ریال	۱۲۸۰۰ ریال	۱۲۸۰۰ ریال
بلندگو مدل ۱۲۲ جفتی	۲۸۰۰ ریال	۳۲۰۰ ریال	۲۸۰۰ ریال
بلندگو مدل ۲۱۰ جفتی	۴۴۰۰ ریال	۴۸۰۰ ریال	۴۴۰۰ ریال
بلندگومدل ۵۱۰ جفتی	۵۲۰۰ ریال	۶۰۰۰ ریال	۵۲۰۰ ریال
نوارکاست ۶۰ دقیقه	۱۱۰ ریال	۱۱۰ ریال	۱۱۰ ریال
نوارکاست ۹۰ دقیقه	۱۶۸ ریال	۱۶۸ ریال	۱۶۸ ریال
نوارکاست ۱۲۰ دقیقه	۲۲۴ ریال	۲۲۴ ریال	۲۲۴ ریال
نوار کارتریج ۶۰ دقیقه	۲۸۰ ریال	۲۴۰ ریال	۲۴۰ ریال

قیمت های فوق تا آخر سال ۱۳۵۲ تغییری نخواهد کرد .

شرکت تجارتی هالکو
خیابان شاه ـ شماره ۲۹

به‌پیروی ازمنویات عالیه شاهنشاه آریامهر

آمادگی این شرکت را با اعلام قیمت های عمده فروشی موجودیهای خود بشرح زیر اعلام می داریم :

نوع جنس	قیمت اول خرداد	قیمت امروز
مقوای گریز	هرکیلو ۴۳ ریال	۴۱ ریال
کاغذسلوفان ۱۰۰×۱۲۵	هربند ۲۴۰۰ ریال	۲۴۰۰ ریال
کاغذ گرافت	هر کیلو ۶۱ ریال	۶۱ ریال

این قیمت ها بر اساس فروش نقدی میباشد و تا آخر سال ۱۳۵۲ تغییری نخواهد کرد.

شرکت بازرگانی امیدبامسئولیت محدود
چهار راه امیراکرم ـ ساختمان کیان ـ طبقه ۲

دراجرای اوامر مبارک شاهنشاه آریامهر

وبه پیروی از مفاد اطلاعیه دولت بمنظور تامین رفاه طبقه مصرف‌کننده کشور باطلاع عموم می رساند که در قیمت فروش کالاهای زیر بـه مغازه داران تغییراتی بشرح‌زیر داده شده است.

نوع و مشخصات کالا	قیمت اول خرداد ۱۳۵۲	قیمت ۱۵ مهر ماه ۱۳۵۲	قیمت امروز
چتائی هندی ۱۰ × ۴۵مویارد	۱۹ ریال	۱۹ ریال	۱۸٫۷۵ ریال
چتائی هندی ۹ × ۴۵	۱۷ ریال	۱۶ ریال	۱۵٫۷۵ ریال
گونی ۳¼ رطل هندی	۵۲ ریال	۴۹٫۵۰ ریال	۴۹ ریال

نوع و مشخصات کالا	قیمت
دوچرخه پائی	۲۶۵۰ نقدی هر دستگاه
پلیکان ساخت هندوستان	
دوچرخه پائی رامی ساخت هندوستان	۲۵۵۰ نقدی هردستگاه

مدارك مربوط به تغییر قیمت هابرای مرکز بررسی «بورس» قیمت ها ارسال گردیده است.
در نرخ های فوق تا آخر سال ۱۳۵۲ تغییری داده نخواهد شد

شرکت جواهر بامسئولیت محدود

دراجرای اوامر مبارک شاهنشاه آریامهر

دایر به‌لزوم فداکاری همه جانبه کلیه طبقات‌برای رفاه مصرف‌کنندگان کشور وباتوجه به مفاد اطلاعیه دولت باطلاع هم‌میهنان عزیز میرساندکه‌قیمت های عمده فروشی محصولات این شرکت باوجود ترقی عوامل تعیین کننده قیمت باول‌خرداد ۱۳۵۲ برگشت داده و قیمت های خودرا بشرح زیر اعلام میدارد.

نام و مشخصات کالا	قیمت نقدی اول خرداد ۱۳۵۲	قیمت نقدی ۱۵ مهر ۱۳۵۲	قیمت نقدی امروز
رادیو ضبط صوت مدل ۱۰۰	۸۵۲۰ ریال	۹۵۰۰ ریال	۸۵۲۰ ریال
رادیو ضبط صوت مدل ۱۴۰	۹۰۰۰ «	۱۰۰۰۰ «	۹۰۰۰ «
رادیو ضبط صوت مدل ۱۷۰	۹۰۰۰ «	۱۰۰۰۰ «	۹۰۰۰ «
دک ـ کاست مدل ۱۰۰	۳۸۶۸ «	۴۰۰۰ «	۳۸۶۸ «
دک ـ کاست مدل ۲۰۰	۸۸۳۱ «	۹۸۳۱ «	۸۸۳۱ «
بلندگو تابلوئی مدل ۵	۱۰۴۰ «	۱۴۴۰ «	۱۰۴۰ «
بلندگو تابلوئی مدل ۷	۳۱۴۸ «	۳۴۹۰ «	۳۱۴۸ «
بلندگو تابلوئی مدل ۸	۳۷۰۶ «	۴۰۰۰ «	۳۷۰۶ «
میکروفون	۷۰ «	۸۰ «	۷۰ «
نوارکاست سی ۶۰	۸۰ «	۸۳ «	۸۰ «
نوار کاست سی ۹۰	۱۱۰ «	۱۱۵ «	۱۱۰ «
نوار کاست سی ۱۲۰	۱۴۲ «	۱۶۲ «	۱۴۲ «
نوار کارتریج ۳۰۰ فوت	۱۶۸ «	۱۸۰ «	۱۶۸ «

این قیمت هاتا آخر سال ۱۳۵۲ تغییری نخواهد نمود.

شرکت الکتروتولیدی ژولیت

دراجرای اوامر مبارک شاهنشاه آریامهر

دائر برلزوم فداکاری همه جانبه کلیه طبقات برای رفاه مصرف‌کنندگان کشور وباتوجه بمفاد اطلاعیه دولت باطلاع هم‌میهنان عزیز میرساند که‌قیمت های فروش محصولات‌این‌شرکت‌باوجود ترقی عوامل تعیین شده قیمت باول خرداد ماه ۱۳۵۲ برگشت داده و قیمت های خود رابشرح زیر اعلام میدارد

نام و مشخصات کالا	ارزش اول خرداد	قیمت در ۱۵٫۷	ارزش امروز
سیم دور موتور بنزیاری	۳۵۰ ریال	۳۸۰ ریال	۳۵۰ ریال
سیم کیلومتر باری و اتوبوس	۱۶۰۰ «	۱۷۵۰ «	۱۶۰۰ «
انواع درجه‌آب‌سو اری‌و باری	۱۲۵۰ «	۱۳۵۰ «	۱۲۵۰ «
انواع کیلومتر باری	۱۷۵۰ «	۱۸۵۰ «	۱۷۵۰ «
کیلومتر دوچرخه	۵۰۰ «	۶۰۰ «	۵۰۰ «
کیلومتر دوچرخه‌فقط سیم	۱۲۰ «	۱۴۰ «	۱۰۰ «
سیم‌کیلومتر پیکان	۱۲۰ «	۱۴۰ «	۱۰۰ «
انواع آمپرها	۵۸۰ «	۶۸۰ «	۵۸۰ «
لوازمات چاپ			
انواع بابشکه کیلو	۷۵۰ «	۸۵۰ «	۷۵۰ «
انواع خط برنج کلو	۹۰۰ «	۱۰۵۰ «	۹۰۰ «
انواع پایه گلیشه کیلو	۷۵۰ «	۸۵۰ «	۷۵۰ «
انواع تیغ‌برش‌متر	۱۰۰ «	۱۲۰ «	۱۰۰ «

این قیمتها تا آخر سال ۱۳۵۲ تغییری نخواهد کرد .

شرکت تضامنی یوسف بارمان وحبیب بارمان

دراجرای اوامر مبارک شاهنشاه آریامهر

دایر به لزوم فداکاری همه جانبه کلیه طبقات برای رفاه مصرف کنندگان کشور و با توجه به مفاد اطلاعیه دولت باطلاع هم‌میهنان عزیز مـی رساند که قیمت‌های فروش‌محصولات این‌شرکت باوجود ترقی عوامل تعیین کننده تغییری نکرده و قیمتها از اول خرداد ماه ۱۳۵۲ تا ۱۵ مهرماه ۵۰ ثابت بوده و تا آخر سال ۱۳۵۲ نیز تغییری نخواهد نمود .

قیمت نقدی مقوای نمره۱	۱۷ ریال
قیمت نقدی مقوای نمره ۲	۱۷ ریال
قیمت نقدی مقوای نمره ۳	۱۶ ریال
قیمت نقدی مقوای نمره ۴	۱۶ ریال
قیمت نقدی مقوای نمره ۵	۱۶ ریال
قیمت نقدی مقوای نمره ۶	۱۶ ریال

این قیمتهاتا آخر سال ۱۳۵۲ تغییری‌نخواهد نمود .

شرکت تولیدی ایران مقوا بامسئولیت محدود
بازار مسجد جامع ـ پلاك ۴۱

دراجرای اوامر مطاع ملوکانه

و بـه پیروی از مفاد اطلاعیه دولت بشرح زیرقیمت‌سه‌نوع‌فلاسك ساخت‌کارخانجات این شرکت را باطلاع میرساند :

شرح کالا	قیمت قبل از خرداد ماه	قیمت فعلی
فلاسک چای بی‌بند	۱۲۱٫۵ ریال	۱۳۵ ریال
فلاسک چای بابند	۱۳۰٫۵ ریال	۱۴۵ ریال
فلاسک چای پارچی	۱۳۰ ریال	۱۳۵ ریال

شرکت سهامی صنعتی ایگل

گزارشها و رویدادها

تلویزیون

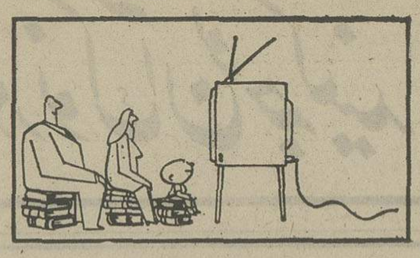

طرح از کامبیز درمبخش

بگومگوها را کم کرده

علی اسدی

بموجب تحقیقاتی که از طرف گروهی از جامعه شناسان ایرانی در باره تاثیر تلویزیون برکیفیت تفریحات در ایران انجام شده ، ثابت شده است که تلویزیون در کشورما سرگرمیهای خارج‌ازخانه مثل رفتن به گردش ، دیدوبازدید وسینما رفتن را محدودکرده‌است. بموجب این بررسی ۱۵ر۵ درصد ازپاسخ دهندگان بعد از داشتن تلویزیون کمتر به سینما میروند و ۵۰ درصد نیز کمتر از خانه‌بیرون میروند . علاوه براین تلویزیون برچگونگی توزیع اوقات فراغت افراد در شبانه روزهم‌تاثیرگذاشته چنانکه تماشاگران تلویزیون شبها دیرتر از سایرین بخواب می‌روند وصبحهانیز دیرتر ازخواب‌برمی‌خیزند .

نکته قابل توجه اینست که تلویزیون بخاطر ایجاد گروه خانوادگی بدور خود بیش از هر وسیله دیگر در روابط خانوادگی اثر گذاشته است .

بررسیهائی که در ایران شده نشان میدهد که ۴۲ درصد از خانواده‌های تلویزیون‌دار تهرانی هنگام تماشای تلویزیون کمتر با یکدیگر گفتگو و تبادل‌رای میکنند. معمولا درخانواده‌های با فرهنگ، تلویزیون بیشتر ایجاد بحث و گفتگو میکند . بدنبال یک برنامه، یک فیلم ، یک رپرتاژ خبری و سپاسی، یکسوم خانواده‌ها با یکدیگر به‌تبادل‌نظر وصحبت می‌پردازند خاصه جوانان ۱۴ تا۱۶ ساله که در این بحث‌ها شرکت می‌کنند .

انتخاب برنامه‌ها نیز یکی از مسائل خانواده‌های تلویزیون‌دار است . در ایران بیشتر کودکان هستند که برنامه‌ها را انتخاب میکنند . بررسیها نشان میدهد که یکی ازدلایل خرید تلویزیون درایران سرگرم‌ساختن‌و جلوگیری از شیطنت بچه‌هاست. به‌عبارت دیگر بسیاری از روسای خانواده های ایرانی تلویزیون‌را یکوسیله آرام‌سازی محیط خانوادگی تلقی میکنند .

سکس خطرناکتر ازخشونت

هفتاد درصد از تماشاگران تلویزیون در تهران گفته‌اند که تلویزیون بطور کلی برزندگی‌آنها تاثیر مثبت داشته است . معهذا نباید از نفوذ روزافزون الگوها و معیارهای جامعه در خانواده از طریق‌وسایل ارتباط جمعی‌وخاصه تلویزیون غافل بود. این وسایل بیش از هر زمان دیگر خانواده را بمیدان تعارضات جامعه‌کشانده و آنرا در خود ادغام کرده‌است.

در کشورهای غربی یورش صحنه‌های خشونت است که نگرانی شدید والدین را درباره فرزندانشان برانگیخته و درایران مطابق بررسیهای ما آنچه بیشتر نگرانی والدین را باعث شده و صحنه‌های عشقی و سکسی در فیلمهای‌تلویزیونی‌است، این‌نگرانی درمیان روسای‌خانواده‌ها ازناحیه فیلمهای سینمائی ، مجلات خاصه مجلات زنانه هم بچشم میخورد . بعبارت دیگر خانواده‌های ایرانی آنقدر که بمسائل جنسی و عشقی حساسیت نشان میدهند ، به خشونت و بزهکاری توجه ندارند که علل این امر رابايد در فرهنگ مذهبی و ارزشهای آن جستجو کرد. آنچه که‌خواندید خلاصه‌ای بود از سخنرانی آقای علی‌اسدی که بمناسبت ششمین‌جشن فرهنگ وهنر تحت عنوان وسائل ارتباط جمعی و خانواده در دانشگاه تهران ایراد گردید .

کشف تازه اخبار رادیو

مدت کمی است که «مسعود بهنود» در بخش مجله خبری رادیو، مطبوعات عصر تهران را بررسی میکند. صدای «بهنود» قاطع، سریع، موثر، گویا و موفق است . خبرها و نیترهای مطبوعات آنچنان بیان میشود که شنونده به‌تعجب فرو میرود و قبل از آنکه باصل خبر توجه داشته‌باشد، شیفته نحوه اجرای برنامه میشود.

نحوه اجرای «بهنود» ، نمونه اجرای یک گوینده موفق اخبار رادیوست کمضمن آنکه بشنونده مجال‌درک مطالب رامیدهد، در سریع‌ترین فرصت، اورا درجریان آنچه باید قرارگیرد ، قرار میدهد. برنامه بررسی مطبوعات عصر تهران از نظر نحوه تهیه واجرا، از گیراترین وموفق‌ترین برنامه‌های رادیو است .

ستاره بخت شما

فروردین ـ چند ملاقات رسمی خواهید داشت احتیاج به استراحت دارید

اردیبهشت ـ دوستان قدیمی را از خود نرنجانید ، وعده های خود را فراموش نکنید .

خرداد ـ ناچار میشوید تصمیم خود را عوض‌کنید . پول قابل ملاحظه‌ای بدستتان میرسد .

تیر ـ موفقیت تازه‌ای به‌دست می‌آورید . سعی کنید با افراد خانواده مهربانتر باشید .

مرداد ـ در زندگی خصوصی دیگران دخالت نکنید ، دعوت مهمی‌را می‌پذیرید.

شهریور ـ ملاقات دلپذیری دست‌میدهد. منافع‌دیگران را هم در نظر بگیرید .

مهر ـ در زمینه شغلی شانس زیادی دارید . مراقب سلامت خود باشید .

آبان ـ یک نگرانی موقت‌ایجاد میشود . گردش یا سفر کوتاه و دلپذیری در پیش دارید .

آذر ـ درهرصورت خونسرد باشید . در برنامه جدید خود موفق خواهیدشد.

دی ـ با دوراندیشی در مورد مسائل مالی‌تصمیم بگیرید. عدم کنجکاوی شما را از اجتماع دور نگاهمیدارد.

بهمن ـ تحت تاثیر حرف دیگران نباشید . توجه فوق‌العاده شما به‌کاربنفع شما تمام میشود .

اسفند ـ از بیان اسراردیگران احتراز کنید . خبر جالب و غیرمنتظره‌ای می‌شنوید **اگر فردا روز تولد شما است** شانس موفقیت شما در محیط کار و تحصیل‌بسیار است اتفاقی دلپذیرزندگی شما را دگرگون میکند .

جدول کلمات متقاطع

شماره ۷۵۷۷

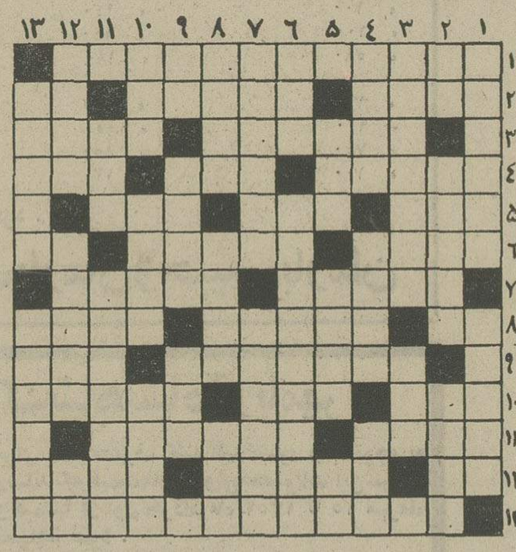

افقی :

۱ـ هیئت نمایندگان‌خارجی در کشوری ۲ـ به معنی شراب وجام نیز آمده است ـوزارتش روزگاری همراه طرق بود ـ یازده ۳ـ خائنان و گناهکاران را میدهند ـ از بیماریهای‌دهان ٤ـ باجان برابرش می‌شمردند ـحصه‌ـ عمله‌اش مطربانند ٥ـ روشنی‌ـمرغ افسانه‌ای‌ـخویشی وقرابت ٦ـ زمستان درخاك نشانند ـ عشوه‌گری است و شیوه‌اش دلبران دانند ـ بالا نشین ۷ـ دوگانه به درگاهش گزارند ـ مخفیانه ۸ـ شش‌ـ برای دادستاندن از کهتر و مهتر توصیه کرده‌اند ـ روی لامپ‌چراغ‌میگذارند۹ـ لاك‌پشت‌ـ از شهرهای اروپای غربی‌ـ جامه‌دامن بلند ۱۰ـ بی‌سوادـ زمستان سرد است ـ معامله پاپاپای ۱۱ـ گوسفند از آن زنده‌برنگردد‌ـ عزیزترین کاغذ ۱۲ـ بلی‌بزبان خارجی ـ سابقا میان هشتی و حیاط بود ـآحاد ۱۳ـاز رشته‌های دشوارریاضی.

عمودی:

۱ـ برای صرفه‌جوئی باید محکمتربست ـ از همه سر ۲ـ ضمیر ـنقل کردن حدیث از کسی‌ـ زمین‌بیما ۳ـ از همه رنگی دارد‌ـ پیمانه٤ـ آوازش مرغ از طیران و آب ازجریان بازمیداشت‌ـحاشیه ـپروردگار ٥ـ حرص‌وآز‌ـ جنین از آن بوجود می‌آید‌ـمایه حیات ٦ـ ازدوستان قدیم ریش‌ـ پاك و پاکیزه ـ عالیمقام۷ـ از توابع تهران ـ بی‌پایه و پادرهوا ۸ـ ازاسباب بنائی‌ـ ظرف سفالی را گویند ـ از القاب فرنگی ۹ـاگر باشدـمیری از زشتی وبدی‌ـ پایتخت سرهنگان ۱۰ـ رنج ودشواری ـ جهانگرد ـ ترسناك ۱۱ـ خرمای قازه ـاز ایالات‌کشور های متحده‌امریکا ۱۲ـ بی‌دین وایمان ـ آقائی‌و سروری ـ خاندان ۱۳ـبدشکل وبدریخت ـ از انواع بالاپوش زمستانی .

حل جدول شماره ۷۵۷٦

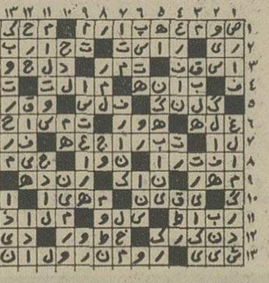

هفته آینده :

محاکمه معماری معاصر آغاز میشود

هفته معماری ۱۹-۲۴ آبانماه

شنبه نوزدهم آبانماه ساعت‌ده بعد از ظهر نخستین جلسه هفته معماری درتالاراجتماعات موسسه اطلاعات آغاز خواهد شد و در طول هفته معماری گروهی از صاحبنظران وکارشناسان‌معماری معاصر از دیدگاه های مختلف به موضوع «مردم و معماری» خواهند پرداخت .

از چند ماه پیش کوشش های مستمری برای برگزاری هفته معماری که هدفش توجیه‌معماری برای مردم» است صورت‌گرفت و گزارشهای آن در روزنامه‌درج شد واینک در آستانه هفته معماری ، هدف و جهات هفته معماری را بررسی میکنیم .

مردم ومعماری

چند ماه پیش چند تن از کار شناسان معماری ایران‌در تماسی با مقامات روزنامه اطلاعات یادآورشدند که‌ارتباط مردم با معماری پیرامونشان و معمارانی که محیط زیستی آنان را ساخته‌اند بسیار اندک است . بعبارتی هیچگونه‌گفت و شنود وتفاهمی بین‌معماران تحصیلکرده و مردم از یکسو و با معماران سنتی از سوی دیگر بر قرار نیست و این‌بر عهده وسائل ارتباط جمعی است که در تصحیح این‌رابطه بکوشند مردم را با معماری نوین آشنا کنند . ارزشهای معماری گذشته‌و امروز ایران را به آنان یادآور شوند تا موقعی که مردم ارزش کار معماران تحصیلکرده‌را نشناسند و با شیوه تفکر و کارآنان آشنا نشوند و تا زمانی که معماران از نیاز های واقعی توده آگاه نگردند و بر اساس احتیاجات مردم ، جامعه آنها را شکل ندهند این عدم‌ارتباط موجب سردرگمی ونابسامانی هائی میشود که از چندین‌سال پیش آغاز شده و هنوزادامه دارد .

مجمع استادان ومعماران معاصر

گروه تحقیقاتی روزنامه اطلاعات، بر آن شد تابه این نیاز واقعی پاسخ گوید و برای نخستین بار از طریق روزنامه و سایر وسایل ارتباط جمعی در استوار کردن پیوند مردم و معماران بکوشد و تفاهمی بین این دو گروه پدید آورد تامگربخشی ازناهنجاریهای محیط که زاده این‌عدم تفاهم‌است ازمیان برداشته شود.

کمیته‌ای از سوی موسسه‌اطلاعات و مجله‌هنر و معماری مامور شد که طرحی برای هفته معماری در سراسر کشور تهیه کند.

کمیته تنها به برگزاری یک سمینار از معماران و مردم بسنده نکرد بلکه کوششی گسترده در سطح مملکترا پیش‌روی‌داشت.

نخست این‌سئوال مطرح شد، چه باید کرد تا تمام مردم دراین هفته به معماری بیاندیشند وبحث و گفتگو درباره معماری بین‌مردم موقوف به این هفته نباشد ؟ و بدین‌گونه بود که برنامه‌گسترده هفته معماری تنظیم شد که در تهران و شهرستانها و بسیاری از روستاهای کشور برنامه‌هائی برای گفتگو بامردم دربارهٔمعماری تدارک شود.

در تهران در طول هفته معماری بیش از ٤۰ تن از استادان دانشگاه وکارشناسان معماری درسالن‌اجتماعات‌موسسه اطلاعات درباره معماری ومردم سخن خواهند گفت و هر روز موضوعی مورد بحث گروه‌قرار میگیرد که با عرضه آن در روزنامه‌ها و رادیو تلویزیون حاصل‌کاردراختیار افکارعمومی گذاشته خواهد شد، پس از پایان جلسات هفته معماری مجموعه بحث‌ها بصورت کتابی تدوین میشود که‌هدفو نتیجه‌گیریهای این هفته را دربر خواهدداشت، مقارن بابرگزاری جلسات ، نمایشگاهی از آثار معماری جنب تالار اجتماعات تشکیل میشود.

در گفتگوئی که با گروهی از معماران سنتی داشته‌ایم قرار شده‌است که درچندین قهوه‌خانه تهران در نقاط مختلف ، معماران تحصیلکرده و معماران سنتی با مردم درباره معماری به گفتگو بنشینند .

و در همین ایام نمایشگاهها و جلسات سخنرانی‌در دانشکده‌های معماری ترتیب می‌یابد و در مراکز استان‌نمایشگاههای معماری‌تدارک شده و جلسات سخنرانی درباره معماری آن‌سامان توسط مهندسان و معماران برگزار میشود.

کمیته هفته معماری بااعزام گروهی از معماران به روستاها، مساله‌گفتگودرباره محیط روستائی و معماری آن و همچنین تحقیق درباره معماری روستائی ایران را بعهده گرفته است که گزارش این فعالیتها پس از انجام برنامه‌ها در معرض داوری درخواهد آمد.

جلسات هفته معماری عمومی است و حضور تمام علاقمندان یعنی‌عموم‌مردم آزاداست. چراکه معماری متعلق به این جامعه‌است وصاحبنظران این‌جامعه حق‌دارند درباره یکی از مهمترین عوامل زیستی که شهرها و روستاها باشند سخن بگویند و سخن‌های تازه بشنوند . و درحقیقت هفته آینده معماری معاصر در جمع معماران و مردم ارزیابی‌و بعبارتی محاکمه میشود، برنامه روزهای هفته معماری در شماره‌های آینده بنظر خوانندگان گرامی خواهد رسید .

برندگان جوائز تحقیقات علمی بحضور شهبانو شرفیاب شدند

تحقیقات ارزنده محققان ایرانی

عصر دیروز چندتن‌ازاستادان دانشگاه تهران که مقالات و تحقیقات علمی آنان در سال گذشته با رای هیات داوران برنده جوایز تحقیقاتی‌شده‌است به پیشگاه علیاحضرت شهبانو شرفیاب و جوایز خود را از دست ایشان دریافت کردند. استادانی که تحقیقات علمی‌شان امسال برنده جایزه شده‌است عبارتند از:

دکتر بهروزاخلاقی‌سرپرست امور آموزشی و دکتر محمد رضوی معاون دانشکده حقوق‌ـ دکترشاهپوررراسخ‌استاددانشکده ادبیات و معاون‌سازمان‌برنامه، دکتر فریدون آرفع‌از دانشکده بهداشت ، دکتر مسلم‌بهادری از دانشکده پزشکی ، دکتر بهرام راکاریان و دکتر رضا نقشینه از دانشکده‌دامپزشکی ، دکتر محمد هادی خورگامی و دکتر محمد رئوف درویش و دکتر یحیی عبده از دانشکده علوم ـدکتر عالیده رابیجر از دانشکده فنی ، دکتر حسین زمردیان از موسسه ژئوفیزیك وبهرام بیضائی از دانشکده‌هنر های‌زیبا.

این دومین‌سالی است که دانشگاه تهران به‌استادان‌خود در رشته‌های‌مختلف علمی‌جوایز تحقیقاتی اهداء میکند . سال گذشته ۱۱تن ازاساتیددانشگاه تهران برنده این جوایزشدند.

برای اهداء این جوایز شورائی در دانشگاه وجود دارد که زیر نظر معاون تحقیقاتی دانشگاه تهران و نمایندگان دانشکده ها به بررسی‌تحقیقات انجام شده وانتخاب بهترین آنها می‌پردازد.

آقای دکتر مسلم بهادری که تحقیق وی در باره تومور ریه (ضایعه‌ای که در ریه بشکل غده بوجود میاید) در نشریه بین‌المللی سرطان امریکا درج وبرنده جایزه تحقیقاتی مزبور شده در گفتگوئی به خبرنگار ما اظهار داشت :

از نظر من در نظر گرفتن اینگونه جوایز کاربسیارمفیدی است وباعث میشود محققان ما چه در دانشگاه‌تهران و چه در سایر مراکز علمی تشویق‌شده وتنهابه امر تدریس اکتفانکنند بلکه به تحقیقات اساسی در رشته خود بپردازند ، بخصوص که دردادن‌این جوایز،تحقیقاتی که درسطح بین‌المللی منتشر شده بیشتر مورد نظر قرار گرفته‌است .

دکتر شاهپور راسخ یکی دیگر از برندگان این جوایز گفت : موضوع مقاله من گزارشی راجع به آثار ونتایج اجتماعی توسعه اقتصادی و گسترش شهرنشینی در ایران بودکه در مجله فرانسوی علوم سیاسی در سال ۱۹۷۲ منتشر گردید . دکتر راسخ افزود : بنظر من این اقدام نتایج‌بسیار سودبخشی ببار خواهد آورد ، بخصوص ازاین نظر که‌توجه دستگاه‌های دولتی رابه‌تحقیقاتی که دانشگاه تهران قادربه‌انجام آن برای‌پیشرفت‌وعمران‌مملکت است معطوف میدارد.

دکتر محمد رضوی معاون دانشکده حقوق میگوید: «مقاله من در زمینه مسائل مربوط به علمو ارزش ورابطه میان این دو در سال گذشته در نشریه دانشکده حقوق چاپ وامسال برنده جایزه تحقیقاتی دانشگاه [illegible] توجه خود رابه تحقیقات علمی معطوف دارد، طبیعتا امر تحقیق علمی گسترش و توسعه خواهد یافت. »

هویدا : هیچکس حق ندارد مانع کار عکاسان وخبرنگاران مطبوعات شود !

عصر دیروز طبق دستور موکد آقای هویدا نخست‌وزیر جلسه‌ای برای استمالت از۱۳ نفر خبرنگارانی که‌روز یکشنبه این‌هفته از جانب ماموران انتظامی دادسرای تهران مورد ضرب و شتم قرار گرفته‌بودند در نخست‌وزیری تشکیل شد . دعوت‌کننده ، تیمسار سپهبد فاضلی معاون نخست‌وزیر که از جانب آقای هویدا مامور رسیدگی باین واقعه است، بود. علاوه بر خبرنگاران، مدیر کل روابط عمومی وزارت دادگستری و مسئول انتظامات کاخ دادگستری که از جانب‌خبرنگاران بعنوان مسببین حادثه معرفی شده‌اند ، حضور داشتند و تیمسارفاضلی گفت :

ـ آقای هویدا نخست‌وزیر در تاریک روشن بامداد امروز مرا مامور کردند باین‌حادثه رسیدگی و مسببین را تعیین کنم .

تیمسار فاضلی افزود : آقای هویدا همچنین گفتند به مسئولین تاکید کنم این از حقوق مسلم خبرنگاران و خبرنگاران عکاس است که برای تهیه خبر فعالیت کنند ولذا نباید هیچگونه مضیقه‌ای برای آنان فراهم شود .

۱۳ خبرنگاری که در جلسه حضور داشتند از آقای هویدا بخاطر صدور دستورات فوری برای احقاق حقوق پایمال‌شده‌خبرنگاران حوادث و خبرنگاران عکاس، تشکر کردند و گفتند حمایت رئیس‌دولت مارا در کوشش‌هایمان برای جبران توهینی که در دادسرای تهران نسبت بما شده و نیز برای‌احقاق حقوق مادی و معنوی پایمال‌شده‌مان ازطریق مراجع قانونی و بااستفاده از امکانات سندیکای نویسندگان و خبرنگاران مطبوعات ، کوشاتر خواهد کرد . دراین‌زمینه ما به‌سندیکا که همواره مورد تائید آقای نخست‌وزیر بوده است اختیار تام داده‌ایم تا موضوع رابشیوه‌ای که متضمن حفظمنافع‌مادی و معنوی نویسندگان و خبرنگاران باشد و جلوی تکرار این‌قبیل حوادث را هم در آینده بگیرد حل‌وفصل‌کند .

بقرار اطلاع ازمقاماتی که مسبب این رویداد تاسف‌آورشده‌اند بدادستان تهران اعلام جرم شده و سندیکای نویسندگان وخبرنگاران نیز برای احقاق حق اعضای خوداقداماتی انجام خواهد داد.

تیمسار سپهبد صمدیانپور

ریاست محترم شهربانی کل از حضور جنابعالی و تیمسار سرتیپ زند کریمی ریاست محترم آگاهی کل استدعا دارم مقرر فرمائید از فعالیت وجدیت سرکار سرهنگ رستگار معاون اداره آگاهی و سرکار سرهنگ گلدوز ریاست آگاهی شمیران و سرکاران ستوان یکم حسین واعظی وحاجی عرب که‌در کشف واسترداد اموال مسروقه‌ام ودستگیری سارق مبذول داشته‌اند قدردانی بعمل آید .

با عرض تشکر یدالله پهلوان

شماره رمز
چك كارت
در
حافظه
شماست

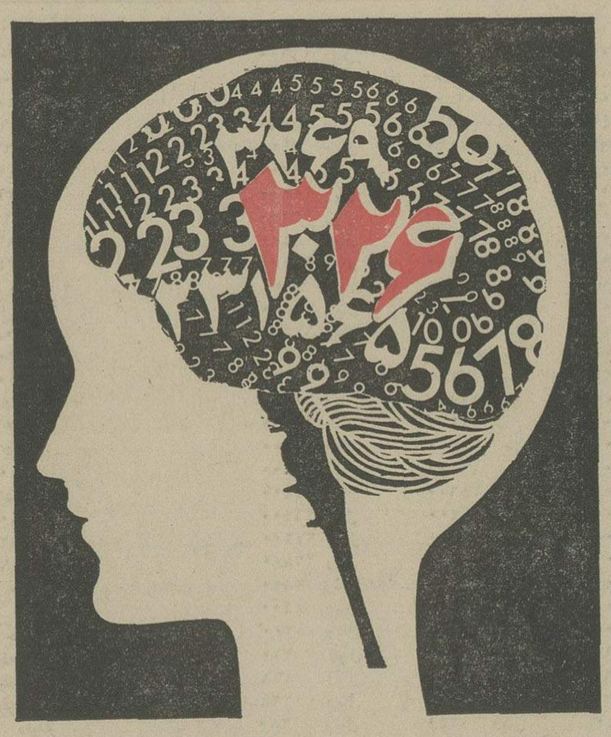

وحافظه شما هرگز گم نمیشود

چك كارت خود را گم نكنيد
و اگر گم شد نگران نباشيد چون ،
چك‌كارت به تنهائی برای دریافت پول كافی نيست برای دریافت
پول وسيله چك كارت ، شماره رمزی وجود دارد كه بايستی به
ماشينهای اتوماتيك داده شود . اين شماره رمز فقط در حافظه
شما و در حافظه ماشينهای اتوماتيك محفوظ ميباشد بنابراين
چك كارت شما فقط برای شما قابل استفاده است، نه برای ديگران

BANQUE DE TEHERAN
بانك تهران امين مردم ايران

آگهی دعوت مجمع عمومی عادی صاحبان‌سهام جنرال‌موتورزایران (شرکت سهامی خاص)

بدینوسیله به‌اطلاع کلیه صاحبان سهام جنرال موتورز ایران (شرکت سهامی خاص) میرساند که مجمع عمومی عادی صاحبان سهام جنرال موتورز ایران (شرکت سهامی خاص) در ساعت ده صبح روز چهارشنبه هفتم آذر ماه ۱۳۵۲ در مرکز اصلی شرکت واقع‌در تهران ـ کیلومتر چهارده جاده کرج محل کارخانه جنرال موتورز ایران تشکیل خواهد شد.

دستور جلسه مجمع مزبور عبارتست از انتخاب یک عضو هیئت مدیره بمعرفی صاحبان سهام طبقه «ج» بجای آقای جان‌ام . لاورنس که از عضویت هیئت مدیره استعفاء کرده‌اند.

از سهامداران محترم خواهشمند است در مجمع‌مزبور حضور بهمرسانند.

مدیر عامل جنرال موتورز ایران
(شرکت سهامی خاص)

سازمان بیمه‌های اجتماعی

آگهی استخدام پزشك

سازمان بیمه‌های اجتماعی برای خدمت در بندرماهشهر بدونفر پزشك عمومی نیازدارد .

داوطلبان میتوانندبمنظورآگاهی ازشرایطاستخدامی باداره کل کارگزینی سازمان در خیابان آیزنهاورمراجعه نمایند . م‌الف ٤۰۳٦

سازمان بیمه‌های اجتماعی

BAYER

BAYER IRAN

sucht für den technischen Aussendienst
Textilingenieur, Fachrichtung **Chemie** möglichst
Erfahrung in **Druckerei** mit guten deutschen bzw.
englischen Sprachkenntnissen.
Geboten werden: angenehmes Arbeitsklima
leistungsgerechte Dotierung.
Bewerbungen mit kompletten Unterlagen über Ausbildung
und Berufserfahrung erbeten an Personalabteilung,
P.O. Box 2028 Teheran - Tel. 78 23 61 - 64.

در پارلمان ایران

از : علیرضا شفائی

پنج هیئت پارلمانی به تهران می‌آیند

پنج هیئت پارلمانی ازچهار کشورجهان در اجلاسیه سوم (تامهرماه سال آینده) بتهران خواهندآمد. بااین‌ترتیب‌مجلسین ایران میزبان رئیس مجلس و هیئت پارلمانی لبنان ـ هیئت پارلمانی تونس ـ هیئت پارلمانی آلمان‌فدرال ـ جمهوری خلق‌چین و هیئت پارلمانی کره جنوبی خواهند بود .

بازگشت سناتور سپهبد جهانبانی

سناتورسپهبد امان‌اللهجهانبانی که‌برای‌معالجه به پاریس رفته بود ، پس از یک اقامت ده روزه در پاریس و مداوا به تهران بازگشت . حالت‌مزاجی سناتورسپهبد جهانبانی خوب است ولی بدستور پزشک معالج‌درمنزل استراحت میکند.

بهبودی سناتور ارفع

سناتور مهندس حیدرعلی ارفع که به علت حمله قلبی‌در رامسردر بیمارستان بزرگ این شهر بستری بود ، تندرستی خود را باز یافت وی پس از انتقال‌از رامسر ، اینک‌دوران نقاهت‌رادربیمارستان میگذراند.

پیشنهاد بانوان نماینده

بانو ان‌نماینده‌مجلس شورایملی که بدنبال تقدیم لایحه جدید حمایت خانواده، جلسات‌منظمی برای بررسی‌این لایحه تشکیل داده بودند ، به کارخودخاتمه دادند . قرار است پیشنهادات بانو ان نماینده‌که‌در گروه‌اکثریت عضویت‌دارند ، ازطریق گروه پارلمانی آنان به مجلس‌تقدیم گرددو در اصلاح لایحه‌مورد توجه‌قرار گیرد .

انتقال سازمان کود شیمیائی

امروز کمیسیون کشاورزی مجلس شورایملی، لایحه‌انتقال سازمان پخش کود شیمیائی‌را به وزارت کشاورزی و منابع طبیعی ، پس از بحث دریک جلسه دوساعته ، تصویب‌کرد در این جلسه که ریاست آن‌با مهندس فیروزعدل‌بود همچنین لایحه مربوط به موافقت‌نامه بهداشت دامپزشکی بین ایران و رومانی نیزازتصویب گذشت و آماده طرح درجلسه علنی گردید .

تکلیف دو لایحه مهم

دو لایحه مهم دولت : لایحه موجرومستاجر و لایحه اصلاح قانون‌حمایت خانواده همچنان دردستور کمیسیون دادگستری مجلس شورایملی ملی است . امروزدر محافل پارلمانی گفته شد باتوجه به هشت لایحه دیگری که این کمیسیون در دستورکارخود دارد ، ممکن است‌بررسی دولایحه به‌اوایل سال نو موکول گردد.

تغییرات جدید در یک لایحه

فردا نیز کمیسیون دادگستری مجلس‌سنا ، لایحه جدیددولت درمورد اصلاح آئین دادرسی کیفری را یکبار دیگر مورد بررسی‌قرارمیدهد . دکتر سید محمد سجادی نایب رئیس‌سنا ورئیس‌کمیسیون‌های دادگستری و دارائی این مجلس امروز اظهار داشت ، مجلس سنا تغییرات و اصلاحات تازه‌ای‌در این لایحه خواهد داد .

نمایندگی اتحادیه

یک نماینده مجلس که در هیئت اجرائی اتحادیه پارلمانهای کشور های فرانسوی زبان شرکت کرده بود ، باتفاق آراء بنمایندگی این اتحادیه در شورای بین‌المجالس انتخاب گردید . وی باتشکیل گروه ایرانی اتحادیه مجالس‌کشور های فرانسوی‌زبان ، بریاست این گروه انتخاب گردید و بدنبال ماموریت جدید خود نیز درشورای بین‌المجالس که چند روز قبل در ژنو تشکیل گردید شرکت کرد .

ضایعه اسفناک

باکمال تاسف اطلاع حاصل‌شد که‌دانشمند معظم حضرت آیة‌الله آقای‌حاج شیخ ابوالحسن‌شعرانی که‌بعلت‌بیماری قلبی در هامبورک مشغول معالجه بودند نیم شب‌یک شنبه در آلمان درگذشته‌اند این شخصیت دینی که از مفاخر علم و دانش بودند تالیفات متعددی از خود بیادگار گذاشته‌اند که معرف مقام فضل و علمیت فقید سعیدمی باشد. مراسم تشییع و ترحیم‌آن مرحوم بعداً اعلام میگردد.

سرما، سراسر ایران رافراگرفت

نفوذ هوای سرد سیبری به ایران ناگهان هوای سراسر شمال وغرب کشور و تهران را بشدت سردکرد وباعث ریزش برف و باران در آذربایجان، گیلان و بسیاری دیگر از مناطق شد .

هواشناسی اعلام داشت هوای سرد سیبری از شمال شرق کشور وارد آسمان ایران شد وظرف دیروز سراسر شمال ومرکز ایران را فرا گرفت .

هوای سیبری از شب گذشته به آسمان تهران رسید و طی چند ساعت درجه حرارت تهران را از ۱۰ به ۳ درجه بالای صفررساند. این جبهه سرد در مسیر خود یعنی شهر های آذربایجان ـ گیلان ـ خراسان ـ گرگان ـ زنجان ایجاد برف وباران کرد .

سرمای خشک در تهران

اثر هوای سیبری در تهران فقط ایجاد سرمای خشک بود و این جبهه نتوانست بارندگی ایجاد کند . دگرگونی درجه‌حرارت‌تهران که در اول شب ۱۳ درجه بالای صفر بود درسحرگاه به ۳ درجه بالای صفررسید و باعث شد گروه کثیری از اهالی تهران دچار سرماخوردگی و آنژین شوند .

۲ روز سرما

برخی از خانواده هائی که در شمیرانات و شمال شهر سکونت دارند اقدام‌به‌روشن‌کردن‌بخاریهای دستی نمودند و پوشاک گرم و زمستانی خود را مورد استفاده قراردادند بطوریکه امروزاکثرمردم مخصوصا کودکان مدارس لباس گرم و ضخیم به تن داشتند .

سرمای خشک سیبریه تا ۲ روز ادامه خواهد داشت و سپس بتدریج هوا گرم خواهد شد .

در شهرستانها

سرمای زودرس وریزش برف و باران در اکثر شهرهای کشور بخصوص مناطق آذربایجان و کرمانشاهان همچنان بیداد میکند ومردم این نواحی برای مبارزه با سرما لباسهای گرم وزمستانی پوشیده‌اند و بخاریها و کرسی‌هارا درخانه‌ها ومغازه های خود روشن کرده‌اند .

ریزش برف نسبتا شدیدی که‌از صبح دیروز در تبریز ، ماکو ، اشنویه ، پیرانشهر ، اردبیل ، خوی ، مراغه ، نقده و خلخال شروع شده بود تاآخر وقت دیروز بطور متناوب‌ادامه‌داشت‌ورفت‌وآمد درداخل شهرها وجاده های‌اطراف با اشکال صورت میگرفت .

درگردنه های‌معروف‌اردبیل براثر ریزش برف سنگین حرکت وسائط نقلیه بدون زنجیر چرخ امکان‌پذیر نبود واداره کل‌راه‌آذربایجان‌شرقی طی صدور اطلاعیه‌ای از کلیه رانندگان وسائط نقلیه خواست‌که براثر نزول برف درجاده‌ها وگردنه های اطراف وهمچنین یخبندان شدید راهها اتومبیلهای خود را باوسائل ایمنی بخصوص زنجیر چرخ مجهز سازند .

پشت برف ماندند

خوی ـ ریزش برف شدیدی که از ظهردیروزدرخوی ونقاط‌اطراف شروع شده بود در آخرین ساعات دیشب باعث انسداد چند راه روستائی در ۲۲کیلو متری شهر گردید و مردم این نواحی هم اکنون با دنیای خارج ارتباط ندارند .

خبرنگار ما از خوی ساعت ۹ بعد از ظهر دیروز تلفنی بتهران‌اطلاع داد . برف سنگین باعث‌انسداد راههای «آبدرق» کفیل‌لو ، میدان سفلی و میدان علیاواقع در «سکنی آباد» خوی گردیده است .

شنا در بندرعباس

درحالی که سرمای هوا در غالب نقاط کشور بیداد میکند حرارت هوا در بندرعباس بین ۳۷ تا ۳۹ درجه بالای صفر در نوسان‌است و بعلت گرمای زیاد در این منطقه اکثر ساکنان شهر ساعاتی از روز خود را به شنا می‌گذرانند .

باد شمال در جنوب

از بعد از ظهر دیروز بدنبال انقلاب ناگهانی هوا در بندر بوشهر توفان شدیدی در این شهر وزیدن گرفت‌وگرد و خاک آسمان بوشهر را پوشاند ورفت و آمد موتورلنجها و کشتی های کوچک ماهیگیری در آب های بوشهر متوقف گردید و ناخدایان از ترس واژگون‌شدن موتورلنج ها از حرکت کردن در آبهای بوشهر خودداری کردند .

اهوازیها سرما خوردند

هوای‌اهواز نیز که تا بعد از ظهر پریروز گرم و مطبوع‌بود از دیروز متغیر شد و بعلت کاهش‌ناگهانی‌حرارت هوا جمع کثیری از مردم این شهردچار سرماخوردگی شدند .

گزارش از شیراز حاکی‌است توفان‌شدیدشیراز که از ساعت یک بعد از ظهر دیروز شروع شده بود ساعت دو بعد ازظهر باوج خود رسید و علاوه برشکستن چند درخت تنومند و تیر های چراغ برق در گوشه و کنارشهرباعث‌سقوط «داربست» یکساختمان نیمه تمام گردید . براثراین‌واقعه خیابان‌لطفعلیخان زند که یکی از پررفت و آمد‌ترین خیابان های شیراز می‌باشد بمدت ۲ ساعت بندآمد .

شمیران به زیر صفر میرود

ظهر امروز اداره هواشناسی اعلام کرد هوای شمیران امشب به زیر صفر خواهدرفت‌و درجه حرارت شهر های شمال شرق ایران امشب بین ۵ تا ۶ درجه کاهش خواهد یافت .

گزارش خبرنگاران ما ازشهر های شمال کشور تا آخر وقت امروز حاکیست ریزش برف‌در تبریز قطع شده‌ولی درجه‌حرارت در تبریز ۳٫۸درجه و دررضائیه ۷٫۷ درجه زیر صفر است .

امروز به علت ریزش برف‌در جاده‌های‌آذربایجان اتوبوسهای مسافربری با ۵ ساعت تاخیر به تبریز رسیدند .

بقیه‌در صفحه چهارم

انتخابات رئیس شورای صلیب‌سرخ

انتخابات هیئت رئیسه شورای حکام اتحادیه صلیب سرخ جهانی عصر دیروز انجام گرفت وآقای خوزه بارزورئیس فعلی شورای حکام مجدداًبریاست شورا برگزیده شد .

سخنگوی شیر و خورشید سرخ اعلام کرد برای انتخاب رئیس شورا دو بار اخذ رای بعمل آمد و در مرتبه دوم آقای بارزو ۵۰ رای‌وکرانوهف نماینده هلند ۴۰ رای آوردند که در نتیجه آقای بارزو برای سومین بار به این سمت انتخاب شد.

در عکس بالا نمایندگان صلیب سرخ ها و هلال احمر ها در حالیکه آراء خود را بصندوق میریزند دیده میشوند .

خبرهای تلفنی شهرستانها

بحث در باره ادبیات فارسی

کرمانشاه ـ عصر دیروز چهارمین اجلاسیه بحث درباره ادبیات ایران ،وسیله استاندار کرمانشاهان ، در «تالارشهر» کرمانشاه ، گشایش یافت . سه دوره از این اجلاسیه قبلا در تهران تشکیل شده بود .

دراین اجلاسیه ۱۲ دانشمند ایرانی و چهار نفر ازدانش پژوهان غرب کشور شرکت دارند .

اولین سخنران دیشب استاد ذبیح‌اله صفا بود که درباره زبان و ادبیات‌فارسی سخنرانی کرد و بعد آقای دکتر مقدم پیرامون زبان عامیانه مطالبی ایراد داشت.

ساختمانهای جنوب زایده‌رود خراب‌میشود

اصفهان ـ طرح ساختمان‌پلی که قرار است مقابل خیابان‌آذر اصفهان ساخته شود ، برای انطباق آن با طرح ساماندهی زاینده‌رود از لحاظ دریاچه‌ای که‌در این قسمت ایجاد خواهد شد مورد مطالعه قرار گرفت.

ارتفاع پل‌بنحوی خواهدبود که قایقرانی در این دریاچه دچار اشکال نشود و ضمنامانع دید پلهای تاریخی مجاور نگردد.

همچنین ارزیابی ساختمان هائی که در امتداد خیابان‌آذر در قسمت جنوب رودخانه زاینده‌رود (از خیابان فرح تا خیابان فرح آباد) قرار گرفته باتمام رسیده‌و طبق قانون‌نسبت به‌تخریب آنها اقدام میشود .

۱۱۸ خانه برای فرهنگیان

یزد: عصر دیروز طی مراسمی نخستین کلنگ ساختمان ۱۱۸ خانه برای فرهنگیان یزد وسیله دکتر سینا استاندار یزد بزمین‌زده شد .

آقای حسین قمی مدیر عامل شرکت تعاونی مسکن فرهنگیان یزد گفت :

زمین ۱۱۸ باب خانه ۵۰ هزار متر مربع است که باده میلیون ریال سرمایه اولیه شروع به ساختمان میشودو در مدت ۱۸ ماه پیمانکار مربوطه این ساختمانها را تحویل خواهد داد .

مردی همسرش را کشت

شهرضا ـ مردی پس از کشتن همسرش ، جسد اورا آتش‌زد و بدون اجازه‌مقامات قانونی جنازه سوخته شده همسرش را بخاک سپرد !

آقای حسینیان دادستان شهرضا، دیروز پس ازاطلاع از این موضوع دستور نبش قبر مقتول را که فلک‌ناز بهرامی نام داشت صادرکرد. پرویزابول یاسری متهم در دربازجوئیهای اولیه ،صریحا به جرم خود اعتراف کردو علت قتل را انحراف اخلاقی همسرش عنوان نمود .

وی همچنین در بازجویی خود از مردی که گفته می شود با فلک‌ناز رابطه داشته شکایت کرده است فلک‌ناز بهنگام قتل ۲۲سال داشت‌و از وی دوکودک ۴ساله و دو ساله بجا مانده‌اند .

درامتثال اوامر مطاع ملوکانه

ودر اجرای مفاد اطلاعیه دولت باطلاع میرساند که قیمت کالاهای زیر از اول‌خرداد ماه ۱۳۵۲ افزایش نیافته وبشرح زیر بفروش میرسد :

دوچرخه نمره ۲۸ پناز ساخت رومانی پارتی صددستگاهی‌ببالا۲۵۰۰ریال‌نقدی
دوچرخه نمره ۲۰ پگاز ساخت رومانی پارتی صددستگاهی‌ببالا۲۶۵۰ریال‌نقدی

این قیمتها تا آخر سال ۱۳۵۲ تغییری نخواهد نمود

شرکت‌سهامی خاص کبیر

درامتثال اوامر ملوکانه

ودراجرای مفاداطلاعیه‌دولت باطلاع میرساند که قیمت کالاهای زیر ازاول‌خردادماه ۱۳۵۲ افزایش نیافته و بشرح زیر بفروش میرسد:

موتورسیکلت دوکاتی مدل اسکوتر ۱۰۰ سی‌سی ۲۵۰۰۰ ریال نقدی
موتورسیکلت دوکاتی ۱۶۰ سی‌سی سوپاپ‌دار ۴۵۰۰۰ ریال نقدی
موتور سه‌دنده دستی ۵۰ سی‌سی ۱۵۰۰۰ ریال نقدی

این قیمتها تا آخر سال ۱۳۵۲ تغییری نخواهدکرد

شرکت‌سهامی خاص دوکاتی ایران

نیازمندیهای شما

معاملات تلفن

تلفن در هر منطقه‌خریدار با نصب فروشنده‌ایم ۸۵۳۰۳۱

تلفن ۲ و ۵ نوری‌خریداریم ۵۳۵۷۴۴

خرید و فروش تلفن ۸۲۰۸۴۱

تلفن ۳ و ۷ خریداریم ۳۰۳۲۳۶

خرید و فروش تلفن ۳۱۷۴۳۷ اسلامبول‌کمپانی ۱۷_۲

تلفن ۸۲۱۸۸۲ بفروش میرسد. با تلفن ۸۳۸۹۲۱ عصرها تماس بگیرید . آ ـ ۱۵۰۶۷

تزئینات‌ودکوراسیون

پرده کرکره ـ موکت کاغذدیوارای کف‌پوش، نقاشی ساختمان‌دراسرع وقت با تخفیف کلی تلفن ۸۲۵۲۰۷ ۱ـ۱۸ آ ـ ۱۷۱۰۵

۳ تومان

با روزی ۳ تومان منزل و محل کار خود را با بهترین نوع‌کاغذ دیواری ، موکت ، دیوارکوب پلاستیکی، کفپوش‌و پرده‌کرکره

پلاستر

تزئین نمائید . پهلوی بالاتر از امیراکرم، ساختمان‌شرکاء طبقه پنجم

تلفن ۴۸۷۵۱ و ۶۶۶۶۶۵

با ۳ تومان

با روزی سه تومان منزل ومحل کار خود را با بهترین انواع کاغذ دیواری ، قرنیز . موکت و کفپوش تزئین فرمائید.

تزئینات‌مارال ۹۷۵۵۱۸ آ ـ ۱۷۴۳۰

ساکو

نقد و اقساط

کاغذ دیواری موکت‌پرده کرکره کفپوش سفارشی نائینی‌میپذیرد ۳۱۳۵۳۹ و ۳۱۶۷۳۷ آ ـ ۱۷۶۸۳

زرین نئون

سازنده همه نوع تابلو های نئون و پلاستیک سعدی شمالی مقابل سینما ادئون کوچه بدایه‌ائی شماره ۳۱ تلفن ۳۱۸۵۳۸

کاغذ دیواری با نصب فوری ۲۰درصد تخفیف ۹۷۸۴۲۰

کاغذ دیواری ـ موکت برده کرکره باقساط ۸۲۳۸۱۵

تزئینات گلبار ۹۳۶۳۴۸

موکت باقساط تلفن ۷۷۵۷۷۵

کاغذ دیواری‌باقساط ۷۷۵۷۷۱

کفپوش همه نوع باقساط ۷۷۵۷۷۵

برای ساختمان شما

تخلیه چاه ۷۷۶۷۱۳

هر متر مکعب ۳۰ تومان

تخلیه هرنوع چاه ۲۱۶۷۶

اسفالت تضمینی

قیر و گونی پشت‌بام رامسازی محوطه‌سازی تلفن ۴۹۱۰۸

آسفالت تلفن ۶۶۰۰۰۰

سیمانکاری ـ اسفالت، تعمیرات، تزئینات ونقاشی باشرایط‌سهل تلفن : ۴۰۶۳۱

اسفالت با تضمین ۸۲۱۱۴۷

شرکت پولیشر

نظافت شیشه‌های ساختمان‌خود را به ما بسپارید تلفن۸۳۳۷۳۶

آگوستیک

بازرگانی صالحی تلفن ۸۴۲۲۸۵

آسفالت تلفن ۴۷۱۴۳

لوله بازکنی

لوله‌بازکنی ولوله‌کشی سرویس‌مجهز مسعود بلوار ۹۲۴۴۸۵

لوله‌بازکنی ولوله‌کشی اسکندری فقط ۱۸ تومان تلفن ۳۰۴۸۵۴

تخلیه چاه فاضل‌آب سپتیک مخصوص شرکت آسیا ۹۲۱۳۲۳

لوله‌بازکنی ولوله‌کشی دروازه دولت ۸۲۷۴۰۸

لوله بازکنی دانش ۲۰۰ ریال ۷۹۴۱۷۳

لوله‌بازکنی فاضل آب قدیمی تلفن ۹۵۵۱۱۶

فاضلاب هر متر مکعب ۳۰تومان ۴۴۲۰۳

لوله بازکنی

فاضل‌آب فوری تلفن ۴۴۲۴۶

لوله‌بازکنی روزولت ۲۵ تومان ۴۷۱۴۳

تخلیه چاه توالت جهت اطمینان از پر بودن چاه، قبل از زمستان با اطلاع دهید. تلفن ۸۴۲۸۶۲ لوله بازکنی فاضل آب

۲۵ تومان تخلیهٔ چاه فاضل‌آب دفترفنی بیک اکسپرس ۹۲۳۳۵۹

رفع گرفتگی لوله فوری تلفن : ۷۶۰۹۹۳

تخلیه چاه لوله بازکنی تلفن ۳۰۳۸۶۰

رفع گرفتگی سرنوع لوله‌ساختمانی بادستگاه وتراکم‌هوا. تلفن ۷۸۷۲۷

لوله بازکنی ولوله‌کشی مقدم ۹۲۵۳۷۴

گاز

پرسی گاز گازوسرویس ازساعت ۷ صبح الی ۱۰ شب ۹۶۳۰۲۱-۶ ۹۵۰۰۰۱-۶ سرویس‌وتعمیرات اجاق ۹۶۳۰۳۰

بوتان گاز BUTANE بوتان

قبول‌سفارشات‌گازاز۷صبح‌تا۱۰شب

باشماره‌های	۵۹-۹۵۳۰۵۱
صدورکارت‌اشتراک	۳۱۳۱۶۳
سرویس‌وتعمیرات	۲-۳۱۳۱۶۱
دفترمرکزی‌وفروش	۱۵-۳۰۴۷۱۱
شکایات‌گازرسانی	۹۶۳۰۶۰

بوتان

چلوکباب فردتهران

شام کامل در جشنهای عروسی فقط ۹۹ ریال تلفن ۴۸۸۶۶ آ ـ ۱۷۶۴۰

گمشده

دوبرگ چک بشماره های ـ ۴۹۴۴۶۷ بمبلغ یکصد هزار ریال و ۴۹۴۴۶۸ بمبلغ پنجاه هزار ریال هردو دروجه حامل وبدون تاریخ ولی امضاء شده از حساب شماره ۹۰ بانک عمران شعبه‌قوام‌السلطنه بسرقت رفته وازدرجه‌اعتبارساقط‌است. مصطفی جولانی آ ـ ۱۴۸۶۱

کارت موتورسیکلت بشماره ۹۱۲۶ (تهران ـ ۳۶) مفقود گردیده واز درجه اعتبارساقط است . علی‌اصغرهمتی‌گرگانی آ ـ ۱۱۵۳۳

چکهای بشماره ۲ و۹۶۷۹۲۱ بشماره حساب ۷۱۶ و به‌مبلغ ۳۰۰۰۰ ریال‌پارس شعبه‌بریانک مفقود گشته از درجه اعتبار ساقط است . حسین داودی

رستوران‌ها

رستوران مادلن

شاهرضا ـ اول خیابان رامسر محیط سالم . غذای لذیذ ـ نوشابه مختلف . قیمت مناسب آ ـ ۵۸۵۹۲

زندوکیلی وخانم فریبا دربزم‌ایرانی رستوران تالی‌هو

کریمخان زند چهارراه خردمند تلفن ۸۲۶۶۸۰

گروه هنری سازمان ایران پروپاکاند

زیر نظر نوازنده زبردست آقای سعید رمضانی به مجالس و جشنهای شما رونق‌می‌بخشند تلفن رزرو ۳۴۷۸۴۳

نصب دستگاههای صوتی جهت منازل

وساختمانهای‌بزرگ بقدرتهای مختلف تحت نظر مهندسین مجرب شرکت تجارتی آلبا خیابان شاه جنب کوچه لاله شماره ۱۶۷ تلفن ۶۶۳۹۱۲

آلکو

اولین تهیه کننده لوازم کارگاهی و آزمایشگاهی دوره راهنمائی در ایران ، نمایشگاه و دفتر مرکزی : بلوارالیزابت خیابان هما پلاک۳۶ر۱ تلفنهای : ۶۲۷۷۱۷ ـ ۶۲۳۶۶۷

قابل توجه

کارخانجات صنعتی ، شرکتهای تاسیساتی ، مهندسین ساختمان

بیتاکس

محصول جدیدی ازشرکت‌ایزوبیتاکس ایران ضد زنك ، عایق رطوبت،ضدشوره ، مقاوم در مقابل اسیدها .

خواهشمند است جهت کسب‌هر نوع اطلاع و دریافت نمونه‌به‌نماینده انصاری شرکت خدمات کمپیوتری قسمت پخش‌و فروش‌مراجعه فرمائید .

خیابان شاه‌عباس شماره ۱۱۰ تلفن های ۸۳۹۷۸۵ و ۸۳۹۷۸۳

ازشهرستانها نماینده فعال می‌پذیریم

ازسراسر کشور نماینده‌میپذیریم

لوله و اتصالات . آب . گاز .فاضلاب . برق . تلفن از مواد سخت (پی.بی.سی)زنك نمیزند ، پوسیده‌نمیشود ، اسید و املاح معدنی و شیمیائی در آن بی‌تاثیر است .

یک شاخه لوله فلزی ¾ ۵۰۰ ریال ارزانی هر شاخه لوله سخت ۳۷۰ ریال
یک شاخه لوله فشار قوی سخت ¾ ۱۳۰ ریال

یک شاخه لوله فاضلابی معمولی ۴ اینچ ۱۷۰۰ ریال
یک شاخه لوله فاضلابی سخت ۴ اینچ ۸۵۰ ریال ارزانی هر شاخه لوله سخت ۸۵۰ ریال

انواع لوله و اتصالات در انبارتهران‌موجود است . کارخانجات لوله های سخت‌ایران(پی.وی.سی) مقابل‌نرده‌های کارخانه برق آلستوم (نیروگاه طرشت) تلفن ۹۷۱۲۸۸

قاچاقچیان ماهی در سرتاسر دریای مازندران ریشه دوانیده‌اند

★ بیش از یکمیلیون ماهی در خمره های مخصوص نگهداری میشد

★ ماهیهای جنوب را شور میکردند و بنام‌ماهی‌دودی شمال بمردم میفروختند

یک کارگاه بزرگ نگهداری و شور کردن ماهی در فومن کشف شد

بدنبال کشف‌سه کارگاه‌بزرگ مخصوص نگهداری‌و شورکردن ماهی در خمسه‌بازار رشت ، افراد گاردشیلات بامداد دیروز با اخذ نمایندگی دادستانی کارگاه بزرگ دیگری‌را در فومن کشف کردند .

در این کارگاه‌که هنوز تعداد دقیق ماهیان نگهداری شده در آن معلوم نیست بطور تقریب متجاوز از یک میلیون ماهی نگهداری میشده است .

سرگرد مسعود منتصری‌فرمانده گارد شیلات‌به خبرنگاراطلاعات در رشت اظهار داشت .

طبق مدارک موجود باند قاچاقچیان درسرتاسر بحرخزر ریشه دوانده و در نقاط مختلف گیلان ومازندران سرمایه‌گزاری کرده‌اند .

از ۱۷ روز پیش حمل و نقل های مشکوکی از این کارگاه ها به شهر و خارج از شهربوسیله وانت و کامیون صورت میگرفت که نظر مامورین را جلب کرد مامورین گارد شیلات پس‌از حصول اطمینان از وجود ماهی قاچاق در کارگاه ها بادرنظر گرفتن جوانب کار اطراف محل را زیرنظر گرفتند و در ساعت ۵٫۳۰ دقیقه‌وارد محوطه‌کارگاه شدند .

اعتراض صاحبان کارگاه

صاحبان کارگاه (حاج حسن منوری، میرشجاع‌بهروزی‌زاد و اکبر نکوهی) وقتی مامورین را در کارگاه دیدندبه‌آنان اعتراض کردند ولی‌پس‌از رویت‌نمایندگی دادستان ممانعتی‌بعمل نیاوردند و چون قبلا بررسی های لازم بعمل آمده بود بلافاصله‌عملیات کشف ماهی آغاز شد .

خمره های مخصوص

درسه کارگاه مکشوفه‌خمسه‌ـ بازار رشت که از ادغام‌چندین کارگاه کوچك در هم‌بوجود آمده بود متجاوز از ۱۵۰۰ خمره مخصوص‌نگهداری ماهی وشورکردن آنها کشف شد .

این خمره از نوع سفالی‌است وباندازه قد یك آدم متوسط‌ـ القامت ارتفاع دارد . قطردهنه آن ۵۰سانتی متر وگنجایش ۶۰ ماهی بزرك و ۱۰۰ماهی‌ریز رادارند.

*** بانفوذ بودند**

بنابه‌گزارش خبرنگاران مادر رشت‌سه نفر صاحبان کارگاه های مکشوفه از افراد بانفوذ ومتمکن رشت بوده‌اند که‌برای مردم عجیب بوده‌است که آن هادست به چنین اقدام خلافی بزنند .

*** کارگاه فومن چگونه‌کشف شد ؟**

سرگرد منتصری در مورد کشف کارگاه‌بزرك نگهداری ماهی درفومن‌اظهار داشت :

بعدازکشف کارگاه های خمسه‌بازار اطلاع یافتیم که‌در حول‌وحوش همان کارگاه ، کارگاه‌های دیگری نیز وجود دارد که ممکن‌است فوراآن‌ها را تخلیه کنندپس لازم بود فعالیت خود را در نقطه‌دیگری متمرکز سازیم بنابراین با تعقیب یك کامیون که ازپیش شناسائی شده بود به محل کارگاه فومن‌که درجاده‌رشت‌ـ فومن ۸۰۰ متر به‌فومن دریك جاده‌فرعی قرارداشت پی‌بردیم. بااین که هنوز آمار دقیقی از ماهی ها ووسایل موجود دراین کارگاه در دست‌نیست‌ولی این کارگاه نیز مانند سه‌کارگاه خمسه‌بازار بسیاربزرك‌است وبه نظر میرسد متجاوز از یك میلیون ماهی در آن‌نگهداری میشده‌است .

آقای فروهیده دادستان‌رشت اظهار داشت :

آقای رضائی بازپرس شعبه چهار دادسرای رشت مامور رسیدگی باین پرونده است اما پرونده امر از چند جهت‌ناقص بوده است که دستور تکمیل آن داده شد .

بدنبال شکایت وکلای گوگوش
درفشان و قربانی ها به بازپرسی احضار شدند

بازپرس دادسرای تهران صبح امروز رحیم درفشان و احمد و محمود قربانی‌رابه‌بازپرسی احضار کرد. چون وکلای گوگوش ادعا کرده‌اند که این سه نفر چکسفید گوگوش رادر اختیار داشته‌اند و مبلغ یک میلیون تومان راخودشان نوشته‌اند و در حقیقت چک مزبور جعلی میباشد .

آقای معیر بازپرس شعبهٔ ۳ دادسرای تهران تحقیقات وسیعی رادرباره کشف چگونگی صدوراین چک شروع کرده و بایی‌گیری که انجام میشود بزودی حقایق برملا خواهد شد.

اتومبیل متهم بقتل نابرادری، درساری پیدا شد

محمود یوسفیان‌مقتول‌احتمالی

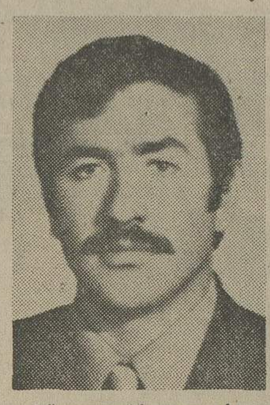

علی حیدریان متهم بقتل

خون خشکیده آمیخته به ماسه‌های ساحلی درصندوق عقب اتومبیل دیده شد .

اتومبیل متعلق به علی حیدریان متهم بقتل نابرادری خود یوسفیان سهرابی، دیروز در خیابان‌روبروی باشگاه راه‌آهن ساری پیدا شد . اتومبیل از نوع «تویوتا» ، سربی رنگ و بشماره ۸۵۱۵۱ است که مامورین با اطلاع از موضوع بلافاصله قسمت های داخلی آنرا مورد بازرسی قرار دادند. .ضمن بازرسی مامورین متوجه شدند که مقداری خون خشک شده در صندوق عقب‌اتومبیل بچشم‌میخورد وخونهای خشکیده آمیخته بماسه است .

وجود ماسه‌ها که در اطراف صندوق عقب اتومبیل نیز دیده‌می‌ـ شد، برای ماموران این گمان را پیش آورده است که وی جنازه مقتول را در یکی از نقاط ساحلی دفن کرده است .

ماموران آگاهی شهربانی ساری به‌تحقیقات خود در این زمینه‌ادامه میدهند ...

خلاصه ماجرا

ـ در یکی‌از شبهای هفته گذشته، محمود یوسفیان در منزلش واقع در سید خندان ، بوسیله برادر ناتنی خود علی حیدریان مضروب شد و بصدای دادو فریاد آنها زینت همسر محمود از خواب‌بلند شده وماجرا را به مادرش اطلاع میدهد. آنها وقتی به اتاق که حادثه در آنجا اتفاق افتاده بود می‌آیند از محمودوعلی اثری‌نمی‌ـ بینند و مشاهده مینمایند که‌مقدار زیادی خون به کف اتاق ریخته است .

هم‌اکنون زینت‌و مادرش‌بازداشت می‌باشند.

کارگر بیمار پزشک بیمه‌را بادسته‌هاون مجروح کرد!

ضارب در کلانتری گفت :

چون پزشك معالجم توجهی بحال من‌نداشت بادسته‌هاون ازاوانتقام گرفتم !

ولی

یک کارگر خیاط بخاطرمجروح کردن یک پزشک تحت تعقیب قرار گرفت .

این پزشک‌که‌دچار خونریزی مغزی شده دربیمارستان‌شماره ۵ بیمه های اجتماعی بستری است . ماجرا از این جاآغاز گردیدکه‌چندی قبل‌ولی یدالهی فلاح که کارگر خیاطی استو به‌بیماری (صرع) دچار میباشد درابتداء چندان توجهی به بیماری خودنداشت ، چون‌بیمه بود بنابه توصیه بعضی از همکاران خودبه درمانگاه‌شماره ۸ بیمه های اجتماعی کارگران درخیابان سعدی میرود . وی تحت معاینه و معالجه قرار میگیرد .

ولی معالجاتی‌که برروی‌او انجام میشود آنطور که او انتظار داشت‌که باسرعت‌بهبودی یابد سودمند نمیافتد و او از این بیماری بسیار رنج میبرد. تااینکه دیروزبدنبال این‌بیماری برای چندمین بار به درمانگاه شماره ۸ کشانده شد و در گوشه‌ای از درمانگاه بانتظار نشست‌ساعت‌یازده وعده‌ملاقات او باپزشک فرارسید ، ولی یدالهی فلاح باتاق دکتر پرویز لاهیجی راهنمائی شدو همینکه دکتر میخواست اورا تحت معاینه قرار دهد ناگهان ولی یدالهی‌فلاح از آستین کت‌خود یک «دسته‌هاون» بیرون آورد و باشدت به سردکتر زد در اثر این ضربه وارده دکتر پرویز لاهیجی فریادی کشیدو بروی زمین افتاد در اثر داد وفریاد دکترعده‌ای‌از پرستاران و مراجعین بیمارستان به‌اتاق پزشک مزبور وارد شدند و ولی را دیدند که یک «دسته هاون» دربالای سردکترایستاده و قصد دارد که دوباره دسته هاون را بر سر پزشک بزند ، دراثر داد و فریاد مردمیکی‌از پاسبانان کلانتری ۹ سررسید و ضارب را با دسته هاون‌به کلانتری‌و مضروب‌را به‌بیمارستان شماره ۵ بیمه های اجتماعی بردند . ضارب درکلانتری‌تحت بازجوئی قرار گرفت .

او گفت :

ـ هفته پیش‌به‌دنبال بیماری صرع که از چندی قبل به‌آن مبتلاشده‌ام برای چندمین دفعه به درمانگاه شماره ۸ بیمه های اجتماعی واقع درخیابان‌سعدی رفتم وچون این پزشک چندان توجهی بحال‌من‌که‌بیمار هستم نداشت بین‌من‌و او بگو و مگوئی کوتاه درگرفت‌که‌من‌آنرو زچیزی نگفتم‌و امروزبرای گرفتن‌انتقام خود با «دسته‌هاونی» که قبلا خریداری کرده‌بودم به‌درمانگاه آمدم و مدتها بانتظار ایستادم همینکه‌لحظه ملاقات من ودکتر فرارسیدو باتاق اورفتم درموقع معاینه‌با «دسته‌هاون» بر سراو زدم که نقش برزمین شد .

عارف

سلطان قلب ها در برنامه جدید

باکارا

بانضمام :

هاروپوریان

بت ارامنه جهان و خواننده بین‌المللی لبنان

«رولان بویز»

ازبرنامه شو«ادسولیوان » از امریکا

تریوزو

در عملیات اکروبات نرمش

کارلوس کوردوبا

بزرگترین شعبده‌باز جهان از اسپانیا

بانضمام دهها برنامه جالب دیگر در شو جدید

باکارا

تلفن های رزرو ۶۲۸۲۰۸ ـ ۶۲۵۱۷۷

۳سال زندان
برای راننده‌ای که باعث کشته‌شدن ۹ نفر شد

در تصادف دو مینی‌بوس که عصر روزسه شنبه ۱۴ فروردینماه سال جاری‌درجاده تهران ـ قم نزدیکی کهریزک روی‌داد ۹ نفر کشته و ۱۰ نفر مجروح شدند.

★ شرح واقعه

راننده اتومبیلی که متهم است دربوجود آوردن‌این‌حادثه مقصر اصلی بوده ناصر جنیدی نام‌دارد وی که ۳۱ ساله است روزحادثه بااتومبیل شماره ۴۵۱۲۱ هنگامی که‌قصد داشت از مینی‌بوس‌شماره ۶۴۴۵۳ سبقت بگیرد از جاده منحرف شد ودر نتیجه مینی‌بوس اولی با مینی‌بوس شماره ۷۳۳۲۷ که از جهت مخالف درحرکت بود تصادف کرد

در این حادثه علی محمدآسائی وحسین‌اسدی‌رانندگان۲مینی‌بوس وعلی اکبر قربانی ، محمد خیر خواه، اسماعیل اسدی ، عزیزالله، سعید شجاعت ، امرالله جعفری و حسین علی دودانگه سرنشینان۲ مینی‌بوس‌کشته شدند، همچنین۱۰ نفر در نتیجه تصادف مجروح گردیدندکه‌توسط‌ماموران انتظامی به بیمارستان منتقل گردیدند.

*** در دادگاه جنائی**

روز گذشته متهم در شعبه ۳ دادگاه جنائی تهران محاکمه‌شدو طبق رای دادگاه ناصرجنیدی به۳

تصادف رانندگی در جاده کرج

فولکس واگن‌شماره ۹۵۳۶۳ تهران ج برانندگی داودتنباکو فروشان روز گذشته هنگام‌عبور از جاده مخصوص کرج با اتومبیل شماره ۳۹۷۵۷ تهران برانندگی ابراهیم آشوری که ازطرف مقابل در حرکت بود به شدت تصادف کرد . در اثر این حادثه‌داود و سرنشین‌دیگر اتومبیل به‌نام محمود بهار به سختی مجروح شدند.

مجروحین به بیمارستان‌انتقال یافتند ، در بیمارستان معالجات درباره محمود موثر واقع نشد ووی جان سپرد .

سرعت حادثه آفرید

بندرعباس : اتومبیل سواری شماره ۲۸۹۳۲ برانندگی محمد مهران‌پور که از رودان عازم میناب بود به علت سرعت‌زیاد واژگون شد و یکی‌ازسرنشینان آن بنام محمد محبی در دم‌جان سپرد .

دراین حادثه سرنشین‌دیگری بنام علی خشنودی به شدت مجروح شد .

سینماونک

اولین سینمای مبله و ممتاز ایران

از صبح پنجشنبه — نمایش میدهد

شاهکاری بی‌همتاازعشق‌ودلدادگی این پدیده مسحور کننده زمان ما . . . .

فیلمی‌زیبا و فریبنده برای همه آنهائی که دلی‌جوان و پرشور در سینه‌شان میطپد . . .

رنگی ـ با شرکت

جواناشیمکوس ـ بریت‌اکلند ـ مل‌فرر

سوزان‌همپشایر ومیشل لوگران

موزیك از : میشل لوگران

گیشه سینما ونك همه روزه بلیط رزرو میکند

سئانسها ۱۱٫۳۰ صبح ـ ۳٫۳۰ ـ ۵٫۳۰ ـ ۷٫۴۵ ـ ۱۰ بعد از ظهر

سینه‌موند

تنها سینمای نمایش دهنده فیلمهای مخصوص کودکان و نوجوانان و خانواده ها

از فرداصبح — نمایش‌میدهد

تارزان ـ قهرمان یکه‌تاز جنگل و سلطان بیباك وخوش در تازه‌ترین ماجراهای خود خالق عجیب‌ترین حوادثی‌است که هیجان می‌آفریند و طوفان بپا میکند .

مایک هنری (در نقش تارزان)

جان موری . ریغر جانسون درفیلم پاناویژن ورنگی

تارزان در رودخانه

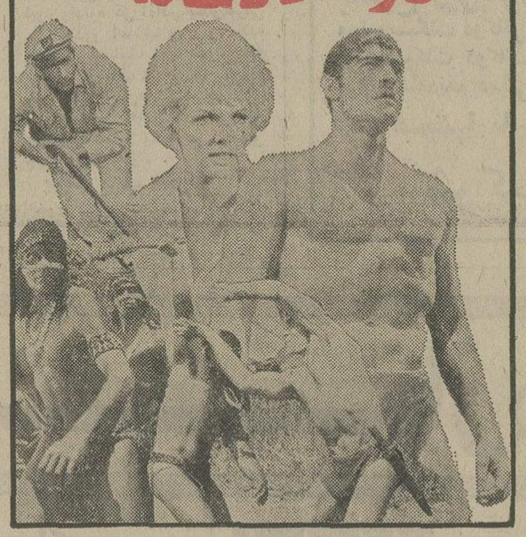

محصول کمپانی پارامونت

شمادرهرسن‌وسال‌و با هر نوع ذوق و سلیقه‌ای که باشید از دیدن این فیلم اعجاب‌انگیز به هیجان خواهیدآمد

سئانسها ۱۱ صبح ـ۳ـ۵ـ۷ـ۹ـ بعد از ظهر

ساعت روآمر ROAMER

باموفقیت بین‌المللی

مرکزپخش بازرگانی‌صادقی پوذرجمهری جنب مسجدشاه تلفن ۳۰۹۰۸

هویک خواننده‌مشهور

که پس‌از ۸سال هفته گذشته از امریکا به تهران بازگشته است طی یك مصاحبه اختصاصی با خبرنگار تهران مصور خبرهای تازه‌ای از ویگن دارد که امروز در تهران‌مصور منتشر شد .

رستوران سیمرغ

درکنارپل ورسک

تالارپذیرائی سیمرغ

جشن وعروسی خودرا باغذاهای دلخواه ، برگزارنمائید .

باغ صبا ـ مقابل خیابان ملک ـ تلفن : ۷۶۰۵۸۱

قابل توجه کلیه‌واردکنندگان وفروشندگان کره

کره‌سفید آلمانی تازه‌وبی نمک پیش‌فروش میشود

بسته‌های ۲۵ کیلوئی :

تحویل درتهران هرکیلو گمرك شده ۱۱۵ ریال

تحویل درخرمشهر هرکیلوگمرك شده ۱۰۹ ریال

بسته‌های کوچك ۲۵۰ گرمی :

تحویل درتهران هرکیلو گمرك شده ۱۱۷ ریال

تحویل درخرمشهر هرکیلوگمرك شده ۱۱۱ ریال

تخفیف در مقدار خرید :

ازمقدار ۱۰۰۰۰ کیلو به بالا ۱٫۵٪ تخفیف

ازمقدار ۵۰۰۰۰ کیلو به بالا ۳٪ تخفیف

ازمقدار ۱۰۰۰۰۰ کیلو به بالا ۵٪ تخفیف

ترتیب پرداخت :

۳۰٪ بیعانه در موقع امضاءقرارداد

۳۰٪ در موقع ورود

۴۰٪ یکماه پس‌از تحویل

شرکت مکا: خیابان کریم‌خان زند ـ شماره ۱۳۲

تلفن: ۸۳۵۸۰۱-۸۳۵۸۰۲

بزودی درغرب تهران

سالن مجلل چلوکباب و جوجه کباب

پولیدور افتتاح میشود

اتوبان کن جنب پمپ بنزین

حقیقت

حقیقت اینست که قیمت اجناس در سراسرجهان ، طی ۲۷ سال گذشته ، تاچند برابرترقی کرده و فقط بلیط اعانه ملی در ایران است که بهمان قیمت ۲۷ سال پیش ، یعنی ۲۰ ریال ، بشما عرضه میشود .

۲۷ سال پیش	امروز
بلیط اعانه ملی	بلیط اعانه ملی
۲۰ ریال	۲۰ ریال

گمشدگان

از نصرت کلیمی ۳۶ ساله اهل خمین (گلپایگان) که ناراحتی روانی داشته یك ماه است‌خبری نیست هرکس‌اطلاعی از نامبرده دارد خواهشمنداست وسیله تلفن ۹۳۶۹۵۸ آقای ذهابیان خبر دهد .

چهار ماه است از بانوسجاده سلطانی ساکن تهران که‌تقریبا ۶۰ سال داردخبری نیست‌هر کس اطلاعی از نامبرده‌داردبه کلانتری۱۶خبرداده‌وخانواده‌ای را خشنود سازد .

آ ـ ۱۵۶۱

درجلسه امروز مجلس شورایملی پنج لایحه دولت تصویب شد
رامبد : بموازات تجلیل

فکری بحال ورثه خادمین کشور بکنید

ساعت ۹ بامداد امروزجلسه علنی‌مجلس شورایملی بریاست آقای مهندس عبدالله ریاضی تشکیل شد .

درجلسه امروز ٦ تن از نمایندگان بعنوان‌پیش‌از دستور صحبت‌کردندو ۵ لایحه دولت مورد رسیدگی قرار گرفت .

★ نخستین ناطق پیش از دستورآقای دکتر ناوی اظهار داشت : دراین دنیای پرآشوب که‌بوی خون و باروت از هر سوی‌آن‌به مشام میرسد و فریاد وضجه‌ی مجروحین‌و اسیران بی‌پناه همه را متاثر کرده‌است دراین دوران که ناامنی و فقر وگرسنگی نفس‌هارا در سینه‌ی فرزندان‌آدم‌متوقف میسازد ودر هرسوی جهان غوغا و فتنه و شیون و زاری برپا ساخته است آیا بجا نیست که از آرامش و ثبات و آسایشی که خداوند توسط رهبری بزرگو نابغه‌ای توانا نصیب ما کرده است سپاسگزار باشیم ؟

ناطق سپس به تفصیل در باره‌پیشرفت‌های حوزه انتخابیه خود سبزوار ، صحبت کرد وآنرا با دوران قبل از انقلاب شاه و مردم مقایسه نمود و خاطر نشان کرد بر ما است که‌با نثار تا آخرین قطره خون خودنسبت به شاهنشاه وفادار باشیم و از خداوند بخواهیم که سایه بلند پایه پدر گرامی ملت ایران بر سر ما مستدام و برقرار باشد .

★ آقای دکتر متین اظهار داشت: روز چهارشنبه مدرسه عالی کشاورزی‌با حضورآقای مهندس عبدالله ریاضی ریاست مجلس شورایملی که سمت قائم مقام رئیس هیئت امناء را دارا میباشد و آقای مصطفی درخشش استاندار مازندران و نمایندگان مجلس شورایملی در ساری‌و مرکز استان مازندران افتتاح گردید .

با افتتاح این مدرسه عالی کشاورزی یکی‌از خواسته های مردم مازندران برآورده شد . این‌مدرسه انتفاعی‌نیست وزمین و مخارج ساختمان آن بوسیله چندتن از نیکوکاران شهرستان ساری تامین گردیده است.

ناطق بنمایندگی از طرف مردم مازندران‌ازرئیس‌مجلس شورای ملی و آقای دکتر سعید که در راه‌ایجاداین‌مدرسه عالی‌اقدامات موثری‌بعمل‌آورده‌اند تشکر کرد

وی در پایان اظهارات خود ضمن اشاره‌به‌تسهیلاتی که‌برای حجاج فراهم شده‌ازآقای‌دکتر آزمون معاون نخست‌وزیر و رئیس‌سازمان‌اوقاف‌سپاسگزاری‌کرد

★ آقای دکتر شفیع امین‌و آقای دکتر سعید حکمت در سخنان پیش از دستور خود از درگذشت شادروان سناتور ساعد مراغه‌ای اظهارتاسف کردند و خدمات سعید فقید را طی۷۰ سال گذشته موردتجلیل و قدردانی قرار دادند .

★ آقای‌خسروی کردستانی طی‌سخنان‌خود درباره‌همبستگی شاه و ملت گفت ، ملت ایران دوش بدوش شاهنشاه آریامهر رهبرعالیقدر خودپیش میرود .

★ ششمین ناطق پیش از دستورآقای‌منوچهر سعیدوزیری نیز از درگذشت سناتورساعد مراغه‌ای اظهار تاسف کرد و افزود فقید سعید به شاهنشاه ومردم این کشور خدمت کرده است . مرد زندگی کرد ومرد درگذشت . روان مردانی که‌به مردم‌ایران‌خدمت‌میکنند پیوسته شادباد .

★ دراین هنگام هلاکورامبد پشت تریبون‌رفت‌و اظهارداشت: دراینجا سه تن از نمایندگان از مردی سخن گفتند که چند روزپیش دارفانی را وداع‌گفت این شادروان ساعد مراغه‌ای بود که جای هرگونه تجلیل را هم‌داشت‌و بحق روسای‌مجلسین، سناتور ها ، نمایندگان ، مطبوعات وقاطبه‌ی مردم ازاو تجلیل‌کردند . اما یک موضوع هست و آن اینست که سه روز پیش من بر حسب اتفاق تلفنی با خانواده مرحوم علاء نخست وزیر اسبق صحبت‌کردم میدانید چه فهمیدم ؟ فهمیدم که بابت‌حقوق‌آن‌مرحوم بخانواده مرحوم علاء فقط ٦۳۰ تومان میدهند (یکی از نمایندگان ـ صحیح نیست زیرا طبق‌قانون استخدام‌کشوری‌ازحقوق نخست وزیری آن مرحوم استفاده میشود .)

رامبد ـ خوبست تحقیق کنید وبه‌بینید که من راست میگویم یانه .

ناطق گفت چندی پیش بود که در مجلس گفتند بهتراست بجای گذاشتن عکس ستارخان وتجلیل های فراوان به وضع ورثه آن مرحوم رسیدگی کنید هرچندخدمات‌رجال‌و شخصیت های‌خادم مملکت را نمیتوان با پول جبران کرد زیرا حمایت شاهنشاه‌آریامهراز دنیائی‌مکنت برای‌آنها بیشتر ارزش دارد ، ولی‌باید دولت فکری هم بحال ورثه علاء ها ، ساعد ها ، خسرو هدایت‌ها بکند .

★ آقای قوام‌صدری وزیر مشاور در پاسخ آقای هلاکو رامبد گفت : درقانون جدید استخدام برای یک سلسله از مقامات در دوران بازنشستگی و فوت حقوق زمان خدمت در نظرگرفته شده است حال اگر تعداد ورثه ها زیاد باشند و بهرکدام ٦۳۰ تومان بیشتر نرسد مطلب جداگانه ایست . هرچند همیشه بازماندگان خدمتگزاران‌به شاه‌وملت مورد توجه‌خاص شاهنشاه آریامهر بوده‌و هستند ولی باید بگویم علاوه بر حقوق قانونی که به ورثه های خدمتگزاران داده میشود انواع کمکهای دیگر هم میشود .

★ مجلس‌وارد دستورشد و ۵لایحه دولت مورد رسیدگی و تصویب قرار گرفت .

قیمت کالاهای اعلام شده با واقعیت منطبق نیست

بقیه از صفحه‌اول

در این موقع آقای فرهادپور نماینده حزب مردم ضمن بیانات خود به گروه‌بندی افراد جامعه پرداخت و گفت در مملکت ما سه گروه کاملا متمایز از هم زندگی می‌کنند که مشخصترین آنها صاحب درآمدهای ثابت‌و حقوق‌بگیران هستند که همواره مورد اجحاف قرار می‌گیرند. و باید از آنها با کلیه امکانات حمایت شود. نماینده اقلیت‌سپس افزود: رئیس اتاق مطالبی راکه در اینجا بیان کرد می‌بایست‌در دولت بگویدزیرا ایشان نماینده حزب حاکم است و تعجب‌میکنم که چرا تابحال این مطالب را بازگو نکرده است. وقتی‌رئیس اتاق می‌گوید اگر تولید کننده بیست درصد از قیمت‌ها بکاهد هفتاد درصد قیمت‌ها را کاهش می‌دهیم حرف جالبی است که‌از زبان یک مقام رسمی خارج می گردد. فرهادپور گفت کار اتاق نیازی به این همه دفتر تشکیلات ندارد و اگر اتحادیه‌ها بخواهند کار درست بکنند انرا در یک اتاق هم میشود انجام داد .

ناطق آنگاه‌ازمدارس خصوصی انتقاد کرد و گفت اینهاتحصیل را در ایران طبقاتی کرده‌اند یعنی هرکسی پول‌دارد می‌تواند به دانشگاه برود و آنکه ندارد میماند و مردم دولت را مسئول می‌دانند زیرا که مالیات میدهند وعوارض می‌پردازند ولی‌دولت بابوجود آوردن اتاق‌های‌اصناف خود را از ماجراها کنارکشید. در این هنگام قطعنامه نخستین کنفرانس اتاق‌های اصناف‌سراسر ایران باین‌شرح قرائت شد :

اخبارخارجی

انگلیس خواستار تخلیه مناطق اشغالی شد

لندن ـ آسوشیتدپرس ـ سرآلک داگلاس‌هیوم وزیر خارجه‌انگلستان پیشنهاد کرد که اسرائیل اراضی اشغال شده اعراب را تخلیه‌کند وبه‌ازای آن اعراب نیز مرز های امن را برای اسرائیل برسمیت بشناسند .

وزیر خارجه انگلستان در یک بیانیه مطبوعاتی که بین روزنامه‌ها توزیع شده است تاکید کرد که خروج اسرائیل از اراضی اشغال شده اعراب و شناسایی‌وموجودیت اسرائیل از طرف اعراب‌و شرط ضروری‌برقراری صلح‌درخاورمیانه است .

هیوم‌تاکید کرد که دولت‌انگلستان به لزوم بقای دولت وکشوراسرائیل اعتقاد دارد و خود را متعهد به پشتیبانی از این اصل میداند .

اخبارخارجی

یمن باب‌المندب رادراختیار مصر قرار داد

قاهره ـ رویتر ـ روزنامه متنفذ مصری‌الاخبار‌درشماره امروز خود نوشت که یمن شمالی‌به‌مصر اطلاع داده است که تنگه باب‌المندب در بحراحمر در اختیار این کشور است مصر از آغاز جنگ چهارم اعراب واسرائیل این تنگه را که برای اسرائیل جنبه حیاتی داردد‌ر محاصره ناوگان‌های‌خود قرارداده است .

الاخبار مینویسد هیئتی ازسوی قاضی‌الایرانی رئیس شورای جمهوری یمن دیروز وارد قاهره شد تاتاکید کند باب‌المندب بخشی از پیکار اعراب‌علیه‌تجاوزاسرائیل است واز این روباب‌المندب در اختیار فرماندهی عالی جمهوری عربی مصر قرار گرفته است .

ملاقات آبا‌ابان با مقامات عرب

بوخارست ـ رویتر ـ آبا‌ابان‌وزیر امور خارجه اسرائیل دیروز و دیشب به مذاکرات محرمانه خود بامقامات رومانی ادامه داد در محافل سیاسی این شایعه پیوسته قوت می گیرد که وزیر خارجه اسرائیل بامقامات عالیمقام روسی یا عرب به منظور بحث و بررسی پیرامون یک راه‌حل صلح‌خاورمیانه که مبتکر آن رومانی است ملاقات وگفتگو خواهد کرد .

باوجود تکذیب اسرائیل مبنی براینکه آبا‌ابان بامقامات شوروی یاعرب ملاقات نخواهد کرد سفر قریب‌الوقوع وزیر خارجه اسرائیل به یک منطقه کوهستانی درومانی مرکزی این شایعه را بشدت قوت بخشیده است که آبا‌ابان در این نقطه با سیاستمداران شوروی یا عرب درباره راه حل صلح رومانی دیدار خواهد کرد .

آگهی

طبق اطلاع ورثه مرحوم خانم‌سکینه امیر علائی قاجار چون یکبرك‌سهم یکصد سهمی‌صددرصد پرداخت شده وبا نام‌شرکت سهامی سیمان فارس و خوزستان بشماره ۹۸ سری ج به‌ارزش یك‌میلیون‌ریال که دوبرك کوپن پرداخت‌سودآن مربوط‌بسال های ٤۸و٤۹ چیده شده مفقود گردیده است مراتب بدینوسیله باطلاع عموم میرسد تا درصورتی‌که کسی یاکسانی ازآن اطلاع داشته و یا نسبت به آن ادعائی دارند ظرف مدت دوماه مراتب را بشرکت اعلام فرمایند در غیراینصورت در انقضای مهلت مذکور نسبت به صدور اوراق جدید سهام‌اقدام خواهد گردید.
آ ـ ۱۵۰۵۷

اسمیت کلین‌اندفرنچ لابراتوریز مالك اختراع شماره٦٤۳۳
مربوط به (ترکیبات آنتلمنتیك)
میل‌دارد باصاحبان صنایع در ایران برای بهره‌برداری از اختراع خودوارد مذاکره‌شود. برای اطلاع‌بیشتر به‌دفترحقوقی دکتر آقایان‌و همکاران‌خیابان سوم اسفند ۱٤۹ مراجعه‌فرمائید
آ ـ ۱۵۰۳۷

آگهی استخدام

نیروی دریائی شاهنشاهی تعدادی غیرنظامی با تخصص های زیر بمنظور خدمت در پایگاه دریائی بوشهر استخدام مینماید داوطلبین میتوانند همه روزه باستثنای روزهای پنجشنبه و جمعه تا تاریخ ۱ر۹ر۵۲ بادر دست داشتن عین شناسنامه عکس‌دار بمنیروی دریائی شاهنشاهی واقع در چهارراه‌قصر (کارگزینی غیرنظامیان) مراجعه نمایند.
۱ـ متخصص برق فشار قوی .
۲ـ الکترونیک .
۳ـ تعمیرات عمومی .
٤ـ ریختگر .
۵ـ بدنه سازی کشتی .

شرایط استخدام
سن کمتر از ۱۸ سال تمام و بیشتر از ۳۵ سال نباشد.
دارا بودن مدرک تحصیلی ششم ابتدائی .
داشتن دفترچه پایان خدمت وظیفه یا برگ معافیت‌دائم غیر پزشکی .
م‌الف ۱٤۰۷۰

اطلاعیه
در روز جمعه ۱۸ر۸ر۵۲ انتخابات انجمن محلی خیابان رضا شاه کبیر در قلعه مرغی زهتابی در دبستان پسرانه دکتر صفدری از ساعت ٤ بعدازظهر الی ۷ انجام خواهد شد . از اهالی محل برای شرکت دعوت می شود .
آ ـ ۱۵۰۳۳

آگهی مجمع‌عمومی عادی‌بطور فوق‌العاده شرکت‌سهامی پشم شیشه ایران (خاص)
مجمع عمومی عادی ساعت ۳ بعدازظهر روز سه شنبه ۲۹ آبان ماه ۱۳۵۲ در محل کارخانه واقع در کیلومتر ۵ جاده قدیم کرج تشکیل می گردد . از کلیه سهامداران دعوت‌می‌شود که شخصا یا بوسیله وکیل ثابت‌الوکاله خود در مجمع مذکور حضور بهمرسانند .
دستور جلسه : انتخاب هیئت مدیره و مدیر عامل
شرکت پشم شیشه ایران
(سهامی خاص)
آ ـ ۱۵۰۷۱

دنیای ورزش روزهای‌شنبه منتشر میشود

دانشگاه تهران در نظر دارد زباله های محوطه دانشگاه و سازمان مرکزی ـ تربیت بدنی و امور دانشجوئی را توسط پیمانکار حمل نماید کسانیکه مایل به‌انجام آن باشند میتوانند پیشنهاد خودرا تا تاریخ ۲۰ر۸ر۵۲ به دفترامور عمومی دانشگاه واقع در خیابان آناتول فرانس پلاک ٤۳ تسلیم دارند .
م‌الف ۱٤۰٤۰
امور عمومی دانشگاه تهران
آ ـ ۵۸۵٦۲

دراجرای اوامر مبارک شاهنشاه آریامهر
دایر به لزوم فداکاری همه‌جانبه کلیه طبقات برای‌رفاه استفاده کنندگان کشور و باتوجه بمفاد اطلاعیه دولت باطلاع هم میهنان عزیز میرساند که قیمت های فروش‌محصولات‌این‌شرکت از اول خرداد ماه ۱۳۵۲ تغییری حاصل ننموده و بشرح زیر تحویل انبار تهران میباشد .
دوچرخه هلندی اطلس (مارك استرن استار) ۲٦۵۰ ریال نقدی
موتورسیکلت زوبین ۱۰۰ سی‌سی ۲۵۰۰۰ ریال نقدی
موتور گازی توسن ۵۰ سی‌سی ۱۵۵۰۰ ریال نقدی
این قیمتها تا آخر سال ۱۳۵۲ تغییری نخواهد کرد .
شرکت صنایع فلزی طاهری
بامسئولیت محدود

آگهی استخدام در نیروی هوائی شاهنشاهی
۱ـ نیروی هوائی شاهنشاهی به منظور تکمیل کادر درجه داری خود تعدادی داوطلب برای تحصیل در آموزشگاه گروهبانی پلیس هوائی با شرایط زیر می پذیرد .
الف ـ تابعیت دولت شاهنشاهی ایران.
ب ـ متدین بیکی از ادیان (اسلام ، مسیحی، کلیمی و زرتشتی) .
پ ـ سن داوطلبان از ۱۷ سال تمام کمتر و از ۲٤ سال تمام بیشتر نباشد (برای کسانیکه خدمت زیر پرچم را انجام داده‌اند ۲۵ سال تمام)
ت ـ دارا بودن حداقل گواهینامه قبولی سوم متوسطه (دارندگان مدارک تحصیلی بالاتر حق تقدم دارند)
ث ـ داشتن صحت مزاج و تناسب اندام بر طبق گواهی بهداری نیروی هوائی شاهنشاهی
ج ـ حداقل قد داوطلبان بایستی ۱٦۵ سانتی متر تمام باشد .
چ ـ نداشتن عیال و اولاد و کسان تحت تکفل .
۲ـ مدت تحصیل در آموزشگاه مزبور حداقل یکسال و دانش آموزان در مدت تحصیل شبانه روزی بوده و هزینه زیست و پوشاک آنها بعهده نیروی هوائی شاهنشاهی میباشد و ماهانه مبلغ ۱۲۵۰ ریال بعنوان حقوق دریافت خواهند نمود .
۳ ـ داوطلبان پس از خاتمه دوره و احراز موفقیت در آزمایشات بدرجه گروهباندومی‌مفتخر و برابر مقررات قانون استخدام نیرو های مسلح شاهنشاهی علاوه بر حقوق و مزایای مربوطه از دوهزار ریال حق صف نیز استفاده خواهند نمود و ترفیعات بعدی آنان مطابق قانون مزبور خواهد بود .
٤ ـ داوطلبان میتوانند برای کسب اطلاعات بیشتر و ثبت نام با در دست داشتن فتوکپی گواهینامه تحصیلی ، عین شناسنامه (بفرم جدید عکس‌دار) ، دو برگ فتوکپی شناسنامه و ۲۲قطعه عکس ٤×۳ از تاریخ نشر این آگهی تاتامین احتیاج باستثنای روز های تعطیل و پنجشنبه از ساعت ۷ الی ۱٤ به فرماندهی آموزش های هوائی واقع در تهران ، جاده تهران نو (خیابان دماوند) ایستگاه فرودگاه مراجعه نمایند .
نیروی هوائی شاهنشاهی

جلسه مجمع عمومی انتخابات
انجمن فارغ‌التحصیلان مدرسه آمریکائی و مدرسه عالی دماوند در ۲٤ آبان ساعت‌چهار بعدازظهر در مدرسه عالی‌دماوند برگزار می‌گردد .

اطلاعیه
نوبت سوم مجمع عمومی مالکین آپارتمان های بهجت‌آباد در ساعت ۵ بعد از ظهر روز سه‌شنبه ۲۲ آبان ماه جاری جهت انتخاب هیات مدیره در محل آپارتمان ها تشکیل می ـ شود . از مالکین محترم دعوت می شود که در جلسه مذکور حضور بهمرسانند .
م الف ۱٤۳۰۹
واحد خانه سازی سازمان مسکن

فیزیولوژی
تولیدمثل دامها
از
دکتر بهرام جهانبوز
ناشر
مؤسسهٔ انتشارات و چاپ دانشگاه تهران
مرکز فروش : فروشگاههای شماره ۲و۱ انتشارات دانشگاه وکلیهٔ کتابفروشیهای معتبر

مجالس ترحیم

بسمه تعالی
نظر به فوت حجت‌الاسلام و المسلمین آقای حاج شیخ محمد رشتی نجل مرحوم آیت‌الله‌آقای حاج شیخ‌عبدالحسین رشتی طاب ثراهما در مشهد مقدس مجلس ترحیمی بشرح ذیل در مسجد ارک منعقد است امید است عموم طبقات ولاسیما علماءاعلام دامت برکاتهم در مجلس شرکت‌فرمایند.
احمدالاشتیانی

العلماء باقون مابقی‌الدهر
ارتحال حضرت حجت‌الاسلام و المسلمین آقای حاج شیخ محمد رشتی صهر مرحوم آیت‌اله‌العظمی آقای مامقانی طاب ثراهما را باطلاع میرساند . بهمین مناسبت مجلس‌ختم آن فقید سعید چهارشنبه یازدهم شوال از ساعت دو ونیم الی پنج بعدازظهر در مسجد ارک منعقد است.
تشریف‌فرمائی آقایان موجب‌تشکرو تسلیت خاطراست.
محی‌الدین مامقانی ـ الاحقر حاج سیدمحمدصادق هاشمی
آ ـ ۱۵۰۷۵

بانهایت تاثر و تاسف درگذشت حضرت آیت‌الله آقای حاج شیخ محمدرشتی فرزند مرحوم آیت‌اله‌العظمی آقای آقا شیخ عبدالحسین رشتی را که در مشهد مقدس برحمت ایزدی پیوست باستحضار دوستان و آشنایان میرساند. مجلس ترحیم فقید سعید روز چهار شنبه شانزدهم آبانماه از ساعت ۲ ونیم الی پنج بعداز ظهر درمسجد ارک منعقد و بهمین مناسبت مجلس ختم زنانه در همانروز و ساعت در فاطمیه بانوان پشت مسجد سپهسالار کوچه نظم‌الدوله برگزار میگردد.
خانواده های : رشتی . سرهنگ بهاءالدین مجلسی . عذرا رشتی (مجلسی) . عباس مجلسی . علی‌اکبر مجلسی. مهدی مجلسی . مهندس شاهرخ مجلسی. دکتر فرخ‌مجلسی. مهندس فرهاد مجلسی . فریدون مجلسی . فیروز مجلسی . جلال مجلسی . مهدی مجلسی. یوسفی . طباطبائی . شمس کاظمینی . مژدهی . ابتهاج سمیعی . ویشکائی . ممقانی . رفیع . مدرسی چهاردهی . تدین . محی‌الدین کاظمی . مروج . خلیلی . شمساوی . کویتی . میاحی . جاریانی. هومن . اشکوری وخانواده‌های وابسته.
آ ـ ۱۵۰۷۵

کانون کارکنان بانک رهنی ایران بانهایت تاسف وتالم فقدان اسفناک شادروان خلیل ربیعی همکار عزیز.خود را به بازماندگان آن فقید سعید تسلیت گفته و باطلاع میرساند مجلس ترحیم زنانه و مردانه آن مرحوم روز چهارشنبه ۱٦ر۸ر۱۳۵۲ از ساعت ٤ تا٦ بعدا زظهر در مسجدالجواد منعقد میباشد .
کانون کارکنان بانک رهنی ایران
آ ـ ۱۵۱۰۹

با نهایت تاثر و تاسف درگذشت مرحوم خلیل ربیعی کارمند بانک رهنی مرکز را باطلاع دوستان وبستگان میرساند.
مجلس ختم زنانه و مردانه آن مرحوم روز چهارشنبه ۱٦ آبان از ساعت ٤تا٦درمسجد الجواد برگزار خواهدشد.
خانواده‌های : ربیعی ، گیلانی ، امامی ، فرهادیان، اظهری
آ ـ ۵۹۰۷٤
مصیبت وارده را بعموم بازماندگان آن مرحوم تسلیت می‌دهیم .

بانهایت تاسف و تاثر درگذشت مرحومه بانو نرگس بهدادفر مادر اینجانبان بهروز و سیروس بهدادفر و خاله آقایان‌قاسم و عزیز بکائی را باطلاع دوستان و بستگان محترم میرساند. مجلس ترحیم مردانه و زنانه روز چهارشنبه ۱٦ر۸ر۵۲ از ساعت ۳ الی ۵ بعد از ظهر در مسجد سجاد واقع درخیابان شاه برگزار خواهد شد .
خانواده های : بهدادفر ، بکائی ، دکتر مسنن امینی ، وفاکیش ، کاشانی ، ممتحنی ، باربد ، دکتر موحد، عطائی، بیشه‌ور ، خمامی ، برادران ، اسلوبی ، آذر ، ذخائری ، بشمکچی ، سرهنگ نکه ، عامری .
آ ـ ۱۵۰۵۳ ۲ـ۲

بسمه‌تعالی
بمناسبت درگذشت مرحوم مغفور محمدکاظم صیفوری که از مومنین اخیاروعلاقمندان باهل‌بیت طهارت و منسوبین این‌جانب بوده‌اند مجلس ترحیم روز پنجشنبه ۱۷ر۸ر۵۲ از ساعت ۳ الی ۵ بعدازظهر درمسجد فخرالدوله واقع در دروازه‌شمیران منعقد میباشد . امیداست‌عموم مومنین جهت تسلیت بازماندگان شرکت فرمایند .
الاحقر محمدمهدی الموسوی الخلخانی

خانواده‌های : صیفوری . صدری . کمپانی تبریزی . یارمحمدی . نقیبزاده . اسدالهی.سازگار . هاشمی‌شیرازی. ملک‌الکلامی . مالک . شیخ‌الاسلامی . حقیقت . سیف . هادیخانی . رضازاده .
بانهایت تاسف و تاثر درگذشت شادروان محمدکاظم صیفوری بزرگ خاندان صیفوری گارمند بازنشسته وزارت پست و تلگراف و تلفن را باطلاع میرسانند . مجلس ترحیم زنانه و مردانه روز پنجشنبه ۱۷ر۸ر۵۲ ازساعت ۳ الی ۵ بعدازظهر درمسجد فخرالدوله واقع دردروازه‌شمیران و شب‌هفت آن فقیدسعیدروزجمعه ۱۸ر۸ر۵۲ درامامزاده‌عبدالله آرامگاه فتوحی برگزار میگردد . وسیله ایاب‌وذهاب ساعت ۱٤ درمنزل آماده است .
آ ـ ۱۵۱۰۵
مصیبت وارده را بخانواده های صیفوری و صدری و سایر خانواده‌های عزادار تسلیت میدهیم .

بانهایت تاسف تاثر درگذشت شادروان آقای میرزا رحیم‌تربتی راکه یکی از خدمتگزاران جامعه بوده‌اند باطلاع همکیشان عزیز میرساند.
صندوق انجمن کلیمیان مصیبت وارده را به خانواده‌تربتی خصوصا جناب آقای دکتر اسحاق تربتی تسلیت می گوید.
مجلس ترحیم آنمرحوم روز چهارشنبه شانزدهم‌آبان ماه از ساعت ۱۵ الی۱۷ در محل دبیرستان اتفاق واقع در خیابان آناطول فرانس منعقد میگردد.
صندوق ملی انجمن کلیمیان وسازمان‌های وابسته
آ ـ ۵۹۲۷۸

باکمال تاثر و تاسف درگذشت مرحوم مبرورخلدآشیان جناب آقای حاج سید عبدالله موسوی اعلی‌الله مقامه را که از علمای بزرگ و سادات بسیار جلیل القدر بوده‌اند به اطلاع دوستان و ارادتمندان ایشان میرساند مجلس ترحیم آنمرحوم روز پنجشنبه هفدهم آبانماه از .ساعت ۳ تا ۵ بعد از ظهر در مسجد شیخ واقع در خیابان سیروس ایستگاه تکیه کوچه سادات اخوی منعقد میباشد .
محمد اسمعیل ابراهیمی (آقازاده کرمانی)
آ ـ ۱۵۰۹۹ ۱ـ۲

باکمال تاسف و تاثر درگذشت مرحوم شادروان آقای‌ابراهیم مبصر بزرگ خاندان مبصر را باطلاع دوستان و آشنایان می‌رساند . مجلس ترحیم آن مرحوم از ساعت سه الی پنج بعد از ظهر روز پنجشنبه هفدهم آبان ماه جاری در کنیسای حئیم خیابان قوام‌السلطنه کوچه سیمی برگزار می‌گردد .
بانو مریم مبصر ، نجات‌اله مبصر ، منوچهر مبصر ، عزیز مبصر ، اکرم مبصر ، اشرف مبصر ، خانواده های بخور، دکتر گلبان مقدم ، کاظمیه ، کاظمی جوستانی ، مقبوله ، فاتح‌پور ، ندیری ، چرمچی ، ابریشمی ، تهرانی ، نیعموت، بن‌کهن ، یعقوبیان .
آ ـ ۱۵۰۱۷

بانهایت تاسف درگذشت آقای عزت‌الله شوکت‌لو پدر گرامی آقای مجید شوکت‌لو کارمند کارخانجات پارس الکتریک را باطلاع کلیه همکاران میرساند.
مجلس ترحیم آنمرحوم روز چهارشنبه ۱٦ر۸ر۵۲ از ساعت ۳ تا ۵ بعد از ظهر در مسجد انصارالحسین‌واقع در خیابان خواجه نظام‌الملک ایستگاه حسین‌آباد منعقد خواهد شد .
شرکت کارخانجات پارس الکتریک (سهامی خاص)
آ ـ ۵۹۱۸٤

بانهایت تاسف‌درگذشت بانو منصوره کامور را باطلاع اقوام و دوستان میرسانیم مجلس ختم زنانه و مردانه آن فقید روز پنجشنبه ۱۷ر۸ر۵۲ از ساعت ۲ الی ٤ بعداز ظهر در مسجدالجواد واقع درمیدان ۲۵ شهریور منعقدخواهد بود .
بحری خاکی . سرور هلالی . مهین دادخواه . ایرج بالوزیان . مهدی خطیبی . اقباله درخشان . تاج‌الملوک تیموری . جعفر کامور . منوچهر بالوزیان . فرشیدزینالی. فریده همامی . مهری اجلالی . محمد حکیمی . شاپور کامور . سرهنگ کامور . مهندس کامور . جمشید کامور. حاج‌اسمعیل هلالی . پرویز دادخواه . غلامحسین حکیمی. رضا همامی . منصور اجلالی.
آ ـ ۱۵۰۹۱

بانهایت تاسف‌درگذشت شادروان خانم منصوره کامور مادر خانم بحری خاکی را باطلاع اقوام ودوستان میرساند مجلس ترحیم مردانه وزنانه آن مرحومه روز پنجشنبه ۱۷ر۸ر۵۲ از ساعت ۲ الی ٤ بعداز ظهر در مسجدالجواد واقع در میدان ۲۵ شهریور برگزار میگردد.
حسن خاکی (مستوفی‌الملک) هوشنگ خاکی . منوچهر خاکی . مهندس بهمن خاکی . بهنوش معنوی.
آ ـ ۱۵۰۹۳
مصیبت وارده را بعموم‌بازماندگان آنمرحومه تسلیت میدهیم

فوت نابهنگام آقای اسماعیل دیودل معروف به اسماعیل مهاجر را باطلاع دوستان‌و آشنایان میرساند.
مجلس ختم آن مرحوم روز چهار شنبه ۱٦ر۸ر۵۲ از ساعت۲ الی٦ بعداز ظهر در مسجد توتونچی واقع در خیابان غفاری منعقد میباشد .
حسن نوری فرد

هیئت مدیره و کارمندان شرکت های سهامی مرتب و مرتب‌نو و کارگران وکارمندان تعمیرگاه و کارخانجات لندرور با نهایت تاثر و تاسف درگذشت ناگهانی آقای المو ـ بارطوقیان رئیس تعمیرگاه لندروررا که از کارمندان عالیرتبه و فعال وصدیق شرکت بوده‌اند باطلاع میرساند . مراسم تشییع جنازه آنمرحوم در ساعت ۲ر۳۰ بعدازظهر روز چهارشنبه ۱٦ر۸ر۵۲ کلیسای ارامنه واقع در خیابان قوام‌السلطنه (استالین)انجام خواهدشد ، از اقوام‌و دوستان وآشنایان و همکاران آن فقید سعید دعوت میناید با شرکت در این مراسم موجبات خشنودی روح پرفتوح آن مرحوم را فراهم سازند.

یادبود

روز پنجشنبه هفدهم آبان مصادف با نخستین سالگرد درگذشت شادروان مرحومه عزت‌السادات کیوانی همسرم می‌باشد . بعلت کسالت روحی مراسم مخصوص برگزار نخواهد شد و هزینه آن صرف امور خیریه خواهد گردید .
علی‌اصغر کیوانی
آ ـ ۱٤۹۸۹

یادبود
روز پنجشنبه ۱۷ آبانماه مصادف با شب سال جوان ناکام محمد نراقی است برای شادی روح ان مرحوم مخارج برگزاری مراسم مزبور صرف امور خیریه خواهد شد .
خانواده های : نراقی و طباطبائی همدانی
آ ـ ۵۹۰٤۲

تسلیت

جناب آقای تقی وثوقی
باقلبی پر از اندوه درگذشت نابهنگام همسر عزیزتان را تسلیت عرض نموده و خود را در این غم جانگداز شریک میدانیم .
حسین منفردو بانو

دوست عزیز آقای سید کریم مرآت (ملایری)
خانواده فرخنده‌پی از مصیبت وارده بجنابعالی قلبا اندوهگین و خود را در این مصیبت بزرگ با ان خانواده محترم سهیم و شریک می‌دانند از خداوند بزرگ مسئلت داریم بازماندگان عمر طویل و صبر جمیل عنایت فرماید .
دکتر فرخنده‌پی و بانو
آ ـ ۵۹۱۲٤

جناب آقای سرهنگ حبیب‌اله ملکزاده آملی
بانهایت تاثر و تاسف ضمن ابراز همدردی درگذشت‌شادروان امیرحسین ملکزاده را به جنابعالی صمیمانه تسلیت عرض نموده بقای عمر آنجناب و خاندان محترم ملکزاده را از خداوندمتعال آرزو مندیم.
آمل ـ پرویز ایزدی ـ قدرت ایزدی
آ ـ ۵۸۸٤۸

جناب آقای دکتر امیراصلان
بانهایت تاسف مصیبت وارده را تسلیت عرض مینمایم.
عجبشیر ـ احمد شجاعی
آ ـ ۵۸۸۳٤

آقای جامعی
مصیبت وارده را به آن همکار گرامی تسلیت می گوئیم.
مهندسین وکارمندان شرکت منجیل کارگاه اراک
آ ـ ۵۸۸۳٦

دوست گرامی جناب آقای حاجی حسن صاعدی
بااندوه فراوان ضایعه درگذشت مادر بزرگوارتان راتسلیت عرض نموده صبر وبقاءوسعادت جنابعالی و خانواده عزیزتان و همچنین خانواده های محترم صاعدی را از خداوند منان تسلیت دارد.
خانواده محمد زاده
آ ـ ۵۸۸۳۸

جناب آقای دکتر تربتی
درگذشت شادروان پدر گرامیتان را تسلیت عرض نمودبقای عمر آن خانواده محترم را از خداوند خواستاریم.
هیئت مدیره کارخانجات گلریس ایران
آ ـ ۵۹۱۳٤

جناب آقای سیروس بهزادفر
فوت ناگوار مادر بزرگوارتان را تسلیت عرض مینمایم.
فریده شادابی
آ ـ ۵۹۱٤۲

جناب آقای سیروس بهزادفر
درگذشت نابهنگام مادر ارجمند جنابعالی مایه تاسف و تاثر فراوان گردید ضمن عرض تسلیت از درگاه خداوند بزرگ آرزو دارد که به خانواده آن مرحوم شکیبائی و سلامت عنایت فرماید.
هیئت مدیره شرکت رنگسازی دیروپ ایران
آ ـ ۵۹۱٤۲

جناب آقای سیروس بهزادفر
باکمال تاثر و تاسف درگذشت مادر گرامیتان را صمیمانه تسلیت عرض نموده و صبر و شکیبائی‌برای جنابعالی و خانواده محترم مسئلت دارم.
عبدالله آقاسی‌پور
آ ـ ۵۹۱٤۲

شرکت مجم (سهامی‌خاص)
بانهایت تاثر درگذشت شادروان جناب آقای ساعد مراغه نخست‌وزیر اسبق و خدمتگزار صدیق مملکت را صمیمانه به خانواده های محترم ساعد مراغه و خانواده های وابسته تسلیت عرض‌نموده دوام و بقاء عمر عموم‌بازماندگان را از خدای بزرگ آرزو دارند.
شرکت مجم (سهامی خاص)
آ ـ ۵۹۱۵٦

سپاسگزاری

از کلیه اقوام عزیز ـ دوستان و آشنایان ارجمند و دانش‌آموزان و اولیاء محترم دبیرستان پیشرو صاحبقرانیه و دبیرستان زرینه که در مراسم تشییع، ترحیم و هفت‌درگذشت جانسوز فرزند دلبندمان دوشیزه مریم ظهیری با حضور در مراسم یا بوسیله تلگراف یا نامه و درج در جراید ابراز تفقد و همدردی فرموده‌اند صمیمانه سپاسگزاری نموده و بعلت تالمات شدید روحی از عرض تشکر حضوری معذور و امید پوزش داریم .
ظهیری ـ رفاهیت
آ ـ ۵۹۰۵۰

عرض سپاسگزاری
از عموم سروران گرامی و ذوات و دوستان محترم که در مراسم تشییع جنازه و مجلس ترحیم شادروان محمدساعد مراغه‌ای شرکت فرموده و بوسیله تلگرام ـ نامه ـ تلفن ـ ودرج آگهی‌درجرایددرمقام‌تسلیت و همدردی خاطر بازماندگان برآمده و قرین امتنان فرموده‌اند صمیمانه سپاسگزاریم و برطبق وصیت فقید سعید یادبود شب‌هفت برگزار نخواهد شد و هزینه آن بمصرف امور خیریه خواهد رسید .
خانواده‌های : ساعد . دکترامیراصلان‌افشار . ساعدنیا. ارتشبد فریدون جم . خسروکریستیان پهلوان . فتح‌الله‌فرود. مشفق کاظمی . قاضی‌زاده . افرند . تیمسار . شیرازی . والیس . دکتر امیر محسن امید .
آ ـ ۵۹۱۸۰

در آگهی سپاسگز

سال چهل و هشتم ـ شماره ۱۴۲۴۷

اطلاعات

سه شنبه ـ پانزدهم آبان ماه ۱۳۵۲
دهم شوال ۱۳۹۳ ـ ششم نوامبر ۱۹۷۳

ساعات شرعی

استخراج دکتر ریاضی کرمانی
اذان مغرب . . . . ساعت ۵ و۲۳ دقیقه
اذان‌صبح(فردا) . . . . ساعت ٤ و ۵۸ دقیقه
طلوع‌آفتاب(فردا) . . . . ساعت٦ و ۲۹ دقیقه
ظهرشرعی(فردا) . . . . ساعت۱۱ و ٤۸دقیقه

محققان دانشگاه تهران

جوائز خودراازعلیاحضرت شهبانودریافت کردند

علیاحضرت شهبانو هنگام‌اهداءجوائز یکی‌ازپژوهندگان ومحققین دانشگاه تهران در کاخ نیاوران دیده میشوند.

علیاحضرت شهبانو بعدازظهر دیروزجوایزپژوهندگان ومحققان دانشگاه تهران را در کاخ نیاوران اعطاء فرمودند . علیاحضرت شهبانوضمن صدور اوامر موکدی در جهت استفاده ازتحقیقات‌دانشگاهیان دربرنامه های اجرائی‌مقررفرمودند برای همکاری میان دانشگاه ها و مدارس‌عالی‌بمنظور انجام‌تحقیقات و پژوهش‌های علمی طرحی‌تهیه شود . علیاحضرت شهبانو فرمودند ازآنجا که تاسیس یک مرکز تحقیقاتی وپژوهشی درهر دانشگاه و مدرسه عالی مستلزم داشتن تجهیزات‌و امکانات‌بسیار وسیع‌است دانشگاه‌ها ومدارس عالی با تبادل نظر و استفاده از تجربیات و امکاناتی که فراهم است میتوانند درپیشبردتحقیقات با یکدیگر همکاری کنند . علیاحضرت شهبانو با اشاره به اهمیت تحقیقات و پژوهش های محققان ایرانی و تصمیماتی که در این‌زمینه‌در کنفرانس‌آموزشی رامسر اتخاذ شده است اظهار امیدواری کردندکه تحقیقات‌این گروه ها گسترش یابد و نه‌تنها در ایران بلکه در سطح جهانی مورد استفاده قرار گیرد .

در همین شرفیابی دکترنهاوندی رئیس دانشگاه تهران بعرض رسانید که امسال دومین سالی است که پژوهندگان دانشگاه تهران افتخار شرفیابی‌به‌پیشگاه علیاحضرت شهبانو را میابند این پژوهندگان که از بین ۳۷۷ محقق و پژوهنده سال ۱۳۵۱ دانشگاه تهران برگزیده شده‌اند هریک درزمینه رشته تخصصی خود به تحقیقی‌مبادرت کرده‌اند که هیئت اموزشی و علمی آنها را ممتازوبرجسته‌دانسته است. دکتر مفیدی معاون آموزشی و پژوهشی دانشگاه تهران نیز گزارشی معروض داشت .

پس‌از گزارش معاون‌آموزشی و پژوهشی دانشگاه تهران علیاحضرت شهبانوجوایزمحققان ممتاز دانشگاه‌تهران رامرحمت فرمودند و با هریک از آنان درخصوص تحقیقی که انجام داده‌اند گفتگو کردند. در رشته علوم‌پزشکی دکتربرام زاکاریان‌ـ دکتر رضا نقشینه ـ دکترمحمد سنجر ـ دکتر مسلم بهادری و دکتر فریدون ارفع موفق باخذ جایزه و تقدیرنامه شدند .

دررشته‌علوم انسانی واجتماعی آقای شاپوراراسخ،بهروزاخلاقی ومحمد رضوی بدریافت جایزه و تقدیرنامه مفتخر شدند . در رشته علوم و فنی خانم آلیده سرابی ،حسین زمردیان ،یحیی عبده ، نادر عقدائی ، محمد رئوف درویش ، محمد هادی خورقانی‌وناصر شریفی ازجمله برگزیدگان این گروه بودند که بدریافت جایزه‌وتقدیرنامه مفتخر شدند .

بقیه‌در صفحه ۱۲

مشمولان اعزامی

روزهای ۲۰ تا ۲۲ آبان مازاد براحتیاج هستند

* اعزام مشمولان دیپلمه از روز ۲ آبان و لیسانسیه ها از روز ۲۳ آبان آغاز میشود .
* مشمولان دیپلمه مازاد سرباز عادی میشوند .

بقرار اطلاع‌تعدادمشمولان دیپلمه وفوق دیپلم که می‌بایست در روز های ۲۰ الی ۲۲ آبانماه به مراکز آموزش نظامی اعزام شوند مازاد براحتیاج است.

به این ترتیب اگر تعداد مشمولان دیپلمه و فوق دیپلمه‌مازادبراحتیاج باشد دیپلمه‌ها و فوق دیپلمه‌های مورد نیاز براساس نمره معدل به وسیله دستگاه های کامپیوتر تعیین و بقیه سرباز عادی خواهندشد.

در مورد مشمولان لیسانسیه به بالا امروز گفته شد که اگر تعداد این مشمولان نیز مازاد براحتیاج باشد تعداد مازاد در اختیار وزارتخانه‌ها قرار خواهند گرفت.

امروز همچنین گفته شدکه‌طرحی دردست مطالعه است که اگر مورد تائید قرار گیرد مشمولان دیپلمه مازاد که سرباز عادی می شوند در آذر ماه بهمراه مشمولان عادی حوزه جنوبی بخدمت فرستاده خواهند شد.

سازمان وظیفه‌عمومی‌امروزیادآور شد که مشمولان لیسانسیه که روز هفتم آبان ثبت‌نام کرده‌اند روز۲۳ آبان مشمولان لیسانسیه و فوق لیسانسیه که روز ۸ آبان ثبت‌نام کرده‌اند روز ۲٤ آبان و فارغ‌التحصیلانی که روز نهم آبان ثبت‌نام کرده‌اند روز ۲٦ آبان‌ساعت ۷ صبح از طریق سالن ورزشی غلامرضا پهلوی واقع در خیابان مولوی ، خیابان مادریه مراکز آموزش‌نظامی اعزام میشوند .

مشمولان دیپلمه و فوق دیپلمه که روز اول آبان ثبت‌نام کرده‌اند روز ۲۰ آبان ، مشمولان دیپلمه وفوق دیپلمه که روز دوم آبان ثبت‌نام کرده‌اند روز ۲۱ آبان و گروهی‌که روز سوم آبان ثبت نام کرده‌اند روز ۲۲ آبان به مراکز آموزش نظامی اعزام خواهند شد .

تعداد مورد نیاز مشمولان فارغ‌التحصیل در اختیار ارتش و ژاندارمری قرار می گیرند واگر تعدادشان مازاد براحتیاج‌باشد در اختیار وزارتخانه‌ها قرار خواهند گرفت .

مشمولان لیسانسیه به بالا که آموزش نظامی‌حین‌تحصیل دیده‌اند ۲ ماه دوره تخصصی خواهند دید وآنها که آموزش نظامی حین تحصیل ندیده‌اند٦ماه‌دوره‌آموزشی خواهند داشت .

آموزگار گفت

میزان تولید نفت‌ایران تغییر نمیکند

کویت‌ـ دوشنبه‌ـ آسوشیتدپرس جمشید آموزگار وزیر دارائی ایران درمصاحبه‌ای با روزنامه کویتی «السیاسه» که دیروز انتشار یافت اظهار داشت‌تولید نفت ایران به دنبال تصمیم کشورهای‌عرب ـ مبنی برکاهش تولیدخود ـ افزایش‌نیافته‌است .

وی افزود ایران از برنامه تولیدی که دو سال پیش تهیه شده‌پیروی‌خواهدکرد . آموزگار خاطرنشان ساخت که وی از درخواستی که‌عربستان سعودی برای کشور های اسلامی‌غیرعرب فرستاده و از آنها خواسته است تولید نفتشان را افزایش ندهند اطلاعی‌ندارد. وزیردارائی ایران سپس با پرداختن به موضوع های مربوط بخلیج فارس خاطرنشان ساخت که تصمیم ایران مبنی برایجادیک حوضچه خشک در بندرعباس کماکان به قوت خود باقیست، گو آنکه بحرین و دوبی تصمیم گرفته‌اند هرکدام یک حوضچه خشک بسازند آموزگار ازسوی دیگر اظهار داشت تصمیم توسعه حدودآب‌های سرزمینی ایران تنها به کشتی های ماهیگیری مربوط می‌شود و آثار سیاسی یا نفتی در پی نخواهدداشت .

بانک بیمه ایران

شعبه شهرستان رضائیه .

افتتاح و آماده انجام امور بانکی شهرستان‌محترم میباشد

خبرهای ورزشی

مسابقات چندجانبه ژیمناستیک

بزودی در تهران انجام میشود

تقی صالی رئیس فدراسیون ژیمناستیک در گفتگوئی‌باخبرنگار اطلاعات، ضمن تشریح اهمیت این ورزش و ارزش جهانی آن به چند سئوال پاسخ گفت .

رئیس فدراسیون ژیمناستیک ابتدا اشاره‌ای‌به‌بودجه‌فدراسیون کرد و گفت: با وجود اینکه بودجه این فدراسیون از ۱۵۰ هزار تومان در سال گذشته به ٤۰۰ هزار تومان درسال جاری افزایش یافته است، هنوز نمی توان بااین مبلغ وضع‌ژیمناستیک را بهبود کامل بخشید.

فدراسیون با در نظر گرفتن بودجه خود، در آغاز سال تقویم ورزشی خود را آماده کرد، با وجود این ما در ٦ ماه اول سال به اندازه ۸ماه صرف‌هزینه‌های مربوطه‌کرده‌ایم. در ٦ ماه دوم ، دو برنامه کلی در پیش داریم. شرکت ۲ تیم زن و مرد از ایران در مسابقه های ژیمناستیک جوانان آسیا که در آذرماه در دهلی‌برگزار خواهد شد و همچنین سفردو تیم ایران به چند جمهوری شوروی و انجام مسابقه هائی در آن کشور .

علاوه‌براین دو برنامه، پیش‌بینی کرده‌ایم، یک مسابقه چند جانبه در تهران ترتیب بدهیم . در صورتیکه موفق به اجرای آن شویم، برنامه فوق‌العاده‌ای را پیاده کرده‌ایم که طرفتوجه بسیاری واقع خواهد شد .

رئیس فدراسیون ژیمناستیک ایران در جواب این سئوال‌که چرا جزوه مقررات ژیمناستیک بازی‌های آسیائی تاکنون‌منتشر نشده است، گفت :

«طبق قانون، مسابقه های ژیمناستیک در ۳ مرحله: تیمی، جمع اسباب، بصورت انفرادی و مسابقه در هر اسباب انجام می‌شود. با توجه به اینکه در بازی های آسیائی تیم های ژاپن، کره جنوبی و جمهوری چین، کوی سبقت را از سایر کشورهای آسیاخواهند ربود، شانسی برای کشورهائی نظیر ایران باقی نخواهد ماند. اینک همه تلاش من در اینست که فدراسیون بین‌المللی را متقاعد سازم، در مرحله هر اسباب، از هر کشور تنها یک یادوشرکت کننده بیشترو ارد مسابقه‌نشود، مانند وزنه‌برداری که در هروزن از هر کشور یک وزنه بردار حق شرکت دارد.دراین صورت است که‌سایر کشورهای‌آسیائی و ایران این شانس رامی‌یابند تا در رده‌بندی های بهتری‌قرار گیرند. در غیر اینصورت اگر٦ ژیمناستیک (یک تیم) از هرکشور شرکت داشته باشند، مقام های نوزدهم‌به‌بالا نصیب کشورهای درجه دوم در ژیمناستیک‌خواهد شد. زیرا واضح است که ٦ ژیمناست مثلا ژاپنی همه دریک سطح‌اند یا ژیمناست‌های کره جنوبی و جمهوری خلق‌چین.

البته ما شانس اینرا داریم که‌در حرکت های زمینی‌وپرش خرک، عنوانی زیر رده هجدهم بدست آوریم . وگرنه جزوه مقررات رشته ژیمناستیک آماده شده و بتصویب فدراسیون بین‌املی نیز رسیده است.»

حقیقت

حقیقت اینست که‌قیمت اجناس در سراسرجهان ، طی۲۷ سال‌گذشته،تاچند برابرترقی‌کرده‌وفقط بلیط‌اعانه ملی در ایران است‌که بهمان قیمت ۲۷سال‌پیش، یعنی۲۰ریال، بشما عرضه میشود .

۲۷ سال پیش	امروز
بلیط اعانه ملی	بلیط اعانه ملی
۲۰ ریال	۲۰ ریال

آگهی استخدام

شرکت سهامی آلومینیم ایران جهت خدمت‌در کارخانه آلومینیم اراك بافرادزیرباحقوق مکفی نیازمند است .
۱ـ مهندس برق بین یك تاچهارسال تجربه درطرح و یا نگهداری .
۲ـ مهندس مکانیك بین یك تا چهار سال‌تجربه‌در طرح و یا نگهداری .
دانستن زبان انگلیسی برای متقاضیان ضروری است
از واجدین شرایط خواهشمند است با ذکر دقیق مشخصات و نشانی خود با آدرس اراك کارخانه آلومینیم مکاتبه یا مراجعه نمایند .
آ ـ ۵۸۸۲۰

آگهی مناقصه‌خریدچهارقلم‌لوازم‌لوله‌کشی

شرکت دخانیات ایران چهار قلم لوازم لوله کشی موردنیاز خود را بمناقصه می گذارد داوطلبان باید قبلا برای دریافت برگ مشخصات و شرایط مناقصه بانضمام پیشنهادخودتاساعت ۹ صبح روز ٤ر۹ر۵۲ باداره دفتر شرکت دخانیات ایران واقع در خیابان ایرانشهر شمالی تسلیم نمایند پیشنهاد های رسیده در ساعت ده صبح همان روز ٤ر۹ر۵۲ درشرکت دخانیات ایران باز و قرائت خواهد شد .
م الف ۱٤۲۹۱
شرکت دخانیات ایران
٦ ـ ۵۹۰۸٤

آگهی اداره رستوران

گمرك‌ایران در نظر دارد برای اداره رستوران های خود را در کاخ مرکزی واقع در خیابان داور و اداره گمرك‌تهران واقع در خیابان آرامگاه بطور یکجا و یا جداگانه بشخص یا اشخاص بصیر و مطلع در امر اداره رستوران که واجد صلاحیت باشند تحت شرایط معین واگذار نماید . داوطلبان می‌توانند برای بازدید محل رستوران هاو دریافت برك شرایط باداره‌رفاه و تعاون تاتاریخ ۲٤ر۸ر۵۲ مراجعه و پیشنهادات خودرا تاپایان روز ۳۰ر۸ر۵۲ در پاکت لاك‌ومهر شده تسلیم نمایند .
گمرك ایران

کنفرانس پزشکی در آمفی‌تئاتر

مرکز پزشکی داریوش کبیر بدینوسیله باطلاع میرساندکه: آقای پرفسور وان دن برگ استاد جراحی مغز و پی دانشگاه لوون درتاریخ۱۹ آبان ماه در ساعت ۱۰صبح‌کنفرانسی تحت عنوان « درمان های جدید سیر نگومیلی » در آمفی تئاتر این مرکز ایراد می نمایند .
ورود برای کلیه پزشکان آزاد است .
نشانی : امیر آباد شمالی اول خیابان فرحزاد
م الف ۱٤۳۰٦

آگهی استخدام پزشك

سازمان بیمه‌های اجتماعی برای‌خدمت در شهرستان های یزد ، کوشك ، انارك به پزشك عمومی نیاز دارد . داوطلبان میتوانند بمنظور اگاهی ازشرایط استخدام به اداره کل کارگزینی سازمان در خیابان ایزنهاورمراجعه نمایند . ۲۳ـ۲۵ م‌الف ۱٤۰۳٤
سازمان بیمه‌های اجتماعی

برای تدریس زبان انگلیسی

۱ـ نیروی هوائی شاهنشاهی‌برای‌تدریس‌زبان انگلیسی به تعدادی معلم احتیاج دارد .
۲ـ ساعات تدریس روزانه شش ساعت در دو شیفت صبحها ازساعت ۸الی ۱٤ وبعداز ظهر ها از ساعت ۳۰ر۱٤الی ۳۰ر۲۰خواهد بود .
۳ـ حق‌التدریس معلمین ازساعتی ۲۵۰ ریال شروع‌تاساعتی ۳۰۰ ریال افزایش‌خواهد یافت .
٤ـ داوطلبان بفرماندهی‌آموزشهای‌هوائی این نیروواقع درتهران‌ـ خیابان‌دماوند (جاده‌تهران‌نو) ـ ایستگاه فرودگاه‌ـخیابان حجت مراجعه و یابا تلفن ۹ـ۳٤٦۰۰۱ داخلی ۳۳۸۲ مذاکره نمایند.
م الف ۱۱۷٦۰ «نیروی هوائی شاهنشاهی »

تجدید آگهی مناقصه شماره ۳۷

فرماندهی لجستیکی نیروی زمینی شاهنشاهی ایران دونوع برزنت جمعا بمقدار چهارصد هزار متر طبق مشخصاتی که در برگ شرایط معامله درج‌گردیده ازطریق مناقصه خریداری مینماید .
۱ـ آگهی برای داخل و خارج کشور صادر میشود .
الف ـ داوطلبان معامله در خارج از کشورمی توانند بامراجعه به سفارتخانه شاهنشاهی ایران برگ شرایط و مشخصات مورد معامله رابرایگان دریافت نمایند .
بـ داوطلبان داخل کشور میتوانند بامراجعه به فرماندهی لجستیکی نیروی زمینی شاهنشاهی (دائره خرید اقلام عمومی) مدیریت تهیه و خرید واقع در عباس آباد خیابان ۲۵ شهریور برگ شرایط معامله و مشخصات برزنت را دریافت نمایند.
۲ـ معامله برای پیشنهاد دهندگان خارجی برمبنای سی‌انداف بندرپهلوی یابندر شاهپور وبدلار آمریکا خواهد بود .
۳ـ برزنت مورد معامله باید کلا حداکثر ظرف یکسال از تاریخ گشایش اعتبار از مبداء بمقصدتعیین شده حمل گردد و برای پیشنهاد دهندگان داخل کشور یک سال پس‌از امضاء پیش‌نویس قرارداد.
٤ـ چنانچه برنده مناقصه از پیشنهاد دهندگان داخل کشور باشد معامله بریال انجام‌خواهد شد .
۵ـ کلیه پیشنهادات بایستی در پاکت لاک ومهر شده تاساعت ۱۲ روز دوشنبه اول بهمن ماه ۵۲ مطابق با۲۱ ژانویه ۱۹۷٤ بدفتر فرماندهی لجستیکی نیروی زمینی شاهنشاهی رسیده باشد پیشنهادات در ساعت ۱۰روز بعد در حضور کمیسیون بازو قرائت خواهدشد وبه‌پیشنهاداتی که بعداز این تاریخ برسد و یامبهم یا مشروط و برخلاف شرایط آگهی باشد ترتیب اثر داده نخواهد شد.
٦ـ سایر شرایط معامله و مشخصات مورد آگهی طبق برگ شرایط و مشخصات جداگانه میباشد کمبه شرح بند (۱) در اختیار داوطلبان گذارده خواهد شد .
م‌الف ۱٤۰۷۳
فرمانده لجستیکی نیروی زمینی شاهنشاهی
آ ـ ۵۸۵۱۲

میهمان این هفته
کاباره باکارا
ازفرداشب
مهستی
خواننده دلها و گلها
تلفنهای رزرو
٦۲۸۲۰۸ ـ ٦۲۵۱۷۷

آگهی استخدام پزشك

سازمان بیمه‌های اجتماعی برای خدمت در شهرستان های شیراز ـ آباده ـ فسا و معدن فاریاب ـ بندرعباس به پزشك عمومی نیاز دارد .
داوطلبان میتوانند بمنظور اگاهی از شرایط استخدام‌به اداره کل کارگزینی سازمان واقع‌درخیابان ایزنهاورمراجعه نمایند .۱۸ر۱۰
سازمان بیمه های اجتماعی
آ ـ ۵۸۲٦۸

بانک‌مرکزی‌ایران باطلاع‌عموم‌میرساند:

در روز شنبه نوزدهم آبان ماه۱۳۵۲از محل اسناد خزانه خریداری بانك مرکزی ایران ، اسناد سه ماهه بابهره٦ درصد در سال ، اسناد شش ماهه با بهره ۷ درصد در سال و اسنادیکساله با بهره ۸ درصد در سال (از انتشار بیست‌ویکم مهر ماه ۱۳۵۲) در مقابل دریافت بهای اسمی و بهره متعلقه از تاریخ انتشار تا تاریخ فروش ، پس‌از تنزیل مبلغ بهره متعلق به بانك مرکزی با نرخ ۹ درصد در سال برای مدت باقیمانده تا سر رسید اسناد بفروش میرسد .

بدین ترتیب در تاریخ نوزدهم آبان‌ماه برای فروش هر۱۰٫۰۰۰ ریال‌اسناد سه‌ماهه مبلغ ۹٤ر۱۰٫۰٤۵ریال ،اسنادشش ماهه مبلغ ۳۸ر۱۰٫۰۵۲ ریال و اسناد یکساله مبلغ ۰٦ر۱۰٫۰۵۷ ریال دریافت‌میگردد

بهره اسناد خزانه ازمالیات بردرآمد معاف و در سررسید با بهای اسمی اسناد پرداخت میگردد .

همچنین در تاریخ مذکورازمحل‌اوراق قرضه خریداری بانك مرکزی ایران اوراق دو ساله با بهره ۹ درصد درسال ، اوراق سه ساله با بهره ۵ر۹ درصد در سال ، اوراق پنجساله بابهره ۱۰ درصد درسال و اوراق هفت ساله با بهره ۵ر۱۰ درصد در سال(ازانتشار پنجم آبان ماه ۱۳۵۲) بدوطریق ذیل برای فروش عرضه میگردد که‌انتخاب هر طریق به اختیار خریدار می باشد :

۱ـ فروش در مقابل دریافت بهای‌اسمی و بهره متعلقه از تاریخ انتشار تا تاریخ فروش ، پس از تنزیل مبلغ بهره متعلق به بانك مرکزی با نرخ۹ درصد در سال برای مدت باقیمانده تاسررسید اولین کوپن سرنرسیده بهره . بدین ترتیب در تاریخ نوزدهم‌آبان ماه برای فروش هر ۱۰٫۰۰۰ریال اوراق دوساله مبلغ ۵۵ر۱۰٫۰۳۳ریال،اوراق سه ساله مبلغ ٤۱ر۱۰٫۰۳۵ ریال،اوراق پنجساله مبلغ۲۸ر۱۰٫۰۳۷ ریال‌واوراق هفت‌ساله‌مبلغ۱٤ر۱۰٫۰۳۹ ریال دریافت میگردد .بدیهی است مبلغ کامل بهره در سر رسید کوپن مربوط به خریدار پرداخت میشود .

۲ـ فروش در مقابل دریافت بهای‌اسمی و پرداخت بهره آتی مربوط به مدت باقیمانده تا سررسید اولین کوپن‌سرنرسیده بهره پس از تنزیل مبلغ بهره با نرخ ۹درصد در سال برای‌مدت مزبور ودر قبال قطع‌کوپن مربوط. بدین ترتیب برای فروش هر ۱۰٫۰۰۰ ریال اوراق دو ساله مبلغ ۲۲ر۹٫٦۰۲ ریال، اوراق سه ساله مبلغ ۱۲ر۹٫۵۸۰ریال‌اوراق پنجساله مبلغ۰۳ر۹٫۵۵۸ ریال‌و اوراق هفت ساله مبلغ ۹۳ر۹٫۵۳۵ریال‌از خریدار دریافت میگردد .

بهره اوراق قرضه نیز از مالیات بردرآمد معاف‌وهرششماه یکبارپرداخت میگردد .

علاقمندان بخرید اسناد خزانه و اوراق‌قرضه میتوانند در روز شنبه مذکور به بانك مرکزی ایران و یا هر یك ازبانك‌های اصناف ، اعتبارات ،ایران‌وانگلیس ایران و خاورمیانه ،بازرگانی ، بیمه بازرگانان ، پارس ، تجارت خارجی ، تجارتی ایران و هلند ، رفاه کارگران، سپه ، شهریار ، صادرات ، صنایع ، عمران ، کشاورزی و ملی که عامل فروش وبازپرداخت اصل‌وپرداخت‌بهره اسناد خزانه و اوراق قرضه میباشند مراجعه نمایند .

سازمان شاهنشاهی خدمات اجتماعی ۱۳۲٦

پذیرش داوطلب در آموزشگاه حرفه‌ای رضا پهلوی تهران

آموزشگاه حرفه‌ای رضا پهلوی تهران وابسته به سازمان شاهنشاهی خدمات اجتماعی برای سال تحصیلی ۵۲ـ۵۳ تعدادی‌داوطلب برای رشته‌های اتومکانیک ـ ماشین افزار ـ فلزکاری ـ ابزارسازی ـ برق قوی ـ برق ضعیف ـ ریخته‌گری ـ لوله‌کشی و تاسیسات ـ چاپ ـ درودگری و مدلسازی با شرایط زیرمی پذیرد:
۱ـ داشتن کارنامه قبولی سال دوم دبیرستان
۲ـ حداکثر سن ۱٦ سال
۳ـ داشتن گواهی صحت مزاج
داوطلبان می‌توانند با در دست داشتن اصل‌شناسنامه و کارنامه قبولی سال دوم دبیرستان با گواهینامه قبولی از دبیرستان مربوط و دو قطعه عکس ٤ × ۳ جهت ثبت‌نام تاآخر آبانماه جاری همه روزه باستثنای ایام تعطیل از ساعت ۸ صبح الی ٤ بعدازظهر بدفتر آموزشگاه واقع‌در انتهای خیابان ری مراجعه نمایند .
دوره تحصیل در آموزشگاه سه سال‌است‌که‌شامل دوره دو ساله و یکدوره تکمیلی یکساله خواهد بود . کسانی که دوره‌های مذکور را با موفقیت طی نمایند گواهینامه خاصی به‌آنان داده خواهد شد که بموجب‌آن کارگر نیمه‌ماهر و ماهر شناخته می‌شوند .
ضمنا هنرجویانی که دوره تحصیلی دو ساله ویکساله تکمیلی آموزشگاه را با موفقیت بپایان رسانیده باشند می‌توانند با گذراندن امتحان برخی مواد درسی به‌ترتیب درسالهای سوم وچهارم هنرستانهای صنعتی ثبت‌نام نموده و بتحصیل ادامه دهند .

شاه‌ماهی‌هنرایران
گوگوش درشکوفه‌نو

گوگوش وفائی

اوا ـ کارلوس مشهورترین ویلونیست جهان
عمر پاشا تاترسیاه در عملیات شعبده‌بازی
تریوریکاردز دربرنامه اکروبات
برادران رسولی کمدین های محبوب ایران
ویك«شو»چهارساعته مخصوص برنامه‌گوگوش‌در
شکوفه‌نو
تلفن های رزرو ۹۵٤۰٤٤ ـ ۹۵۳۰۳۳

گچ تهران مرغوبترین وباصرفه‌ترین گچ ساختمانی

فروشگاه بافندگی شمس
افتتاح شد ـ سبزه میدان

روزنامه فردا
فردا منتشر میشود

روزنامه دیپلمات
چهارشنبه خواندنی است

مجله دنیای ورزش
روزهای شنبه منتشر میشود

آگهی استخدام پزشك

سازمان بیمه‌های اجتماعی برای‌خدمت در شهرستان های یزد ، کوشك ، انارك به پزشك عمومی نیاز دارد . داوطلبان میتوانند بمنظور اگاهی ازشرایط استخدام به اداره کل کارگزینی سازمان در خیابان ایزنهاورمراجعه نمایند . ۲۳ـ۲۵ م‌الف ۱٤۰۳٤
سازمان بیمه‌های اجتماعی

بانک رهنی ایران

پس انداز برنامه ای

وام مسکن بیست ساله

شش برابر متوسط موجودی

تلفن : ۳۱۱۵۸۵