در لایحه‌ای که امروز به مجلس تقدیم شد:

جرائم رانندگی تا ۵۰۰ تومان افزایش یافت

مقررات جدید راهنمائی و رانندگی که در لایحه دولت پیش‌بینی شده:

۱ اگر عابر پیاده در جائی غیر از نقاط خط‌کشی شده زیر اتومبیل برود راننده مسئول نخواهد بود

۲ در صورت تکرار تخلفات، گواهینامه رانندگان متخلف تا یکسال ضبط میشود

۳ پلیس میتواند اتومبیل رانندگان متخلف را تا یك هفته توقیف کند.

۴ جرائم رانندگی بعد از ۲ سال شامل مرور زمان خواهد شد. درصفحه ۴

۲۴ صفحه
اطلاعات
یکشنبه ٤ خردادماه ۱۳۵٤ ـ شماره ۱٤۷۱۵ تکشماره ۱۰ ریال

معاون وزارت کشور:

مردم برجریان انتخابات نظارت میکنند

★ نزدیك به ۱ میلیون نفر کارت انتخاباتی دریافت داشتند. درصفحه ٤ ستون اول

سیل در آذربایجان باردیگر خسارات وصدماتی ببار آورد

★ در جاده اردبیل ـ مشگین شهر، سیل تیرهای تلگراف را از جاکند.

★ دراردبیل، میانه‌وشاهرود ۳ چوپان براثر سیل و صاعقه هلاك شدند.

سیل یکبار دیگر به آذربایجان تاخت و در اکثر روستا های این استان خسارات مالی فراوانی ببار آورد.

خبرنگار مادرتبریز می‌نویسد: ریزش باران سیل‌آسا درمشکین شهر، بعد از ظهر دیروز این شهررا بحال تعطیل درآورد. امتحان دانش آموزان به‌پنجشنبه آینده موکول شد وسیلاب به اکثرخانه های مسکونی نفوذکرد. بقیه در صفحه ٤

وزیر امور خارجه اعلام کرد:

قرارداد زیارت عتبات

بزودی میان ایران وعراق امضاء میشود

★ مسافرت میان ایران و عراق درحال حاضر نیز آزاد است، ولی رفت‌وآمد و اقامت مسافران پس از امضاء قرارداد عملی خواهد بود. درصفحه ۲۱ ستون سوم

در نیمسال دوم

کارنامه آزمایش همگانی

برای ورود بدانشگاهها اعتبار دارد

★ زمان شروع کلاسهای دانشگاهی تغییر نمیکند. درصفحه ٤ ستون چهارم

پیام ویژه امیربحرین بحضور ملوکانه تقدیم شد

بحرین از سیاست ایران در خلیج فارس جانبداری کرد

ظهر امروز شاهنشاه آریامهر نخست وزیر بحرین را در کاخ نیاوران بحضور پذیرفتند.
نخست وزیر بحرین ناهار را در پیشگاه شاهنشاه صرف کردند.
در این شرفیابی آقای هویدا نخست وزیر افتخار حضور داشت. درصفحه ٤ ستون اول

نخست‌وزیر بحرین: منطقه ما به همکاری های دوراندیشانه‌ای برای برقراری امنیت نیازدارد

کار دوسره بانکها مورد موافقت قرار نگرفت

درصفحه آخرستون اول

درراه تهران ـ مشهد قطار برقی بکارمی‌افتد

★ قطار برقی زمان مسافرت به مشهدرا نصف میکند.

★ میان تهران ـ کرج قطارسریع‌السیردائر میشود

راه آهن تهران ـ مشهد دو خطه و برقی خواهد شد وبجای توربوترن در این خط، قطار برقی بکار می‌افتد و سرعتقطار های این خط تا ۲۵۰ کیلومتر در ساعت افزایش می‌یابد.
یک هیات ژاپنی برای تهیه و اجرای طرح برقی کردن راه‌آهن تهران ـ مشهد وارد تهران شد. ودیروز با مقامات وزارت‌راه و ترابری وراه‌آهن دولتی ایران ملاقات و مذاکره کرد. بقیه در صفحه ۲۱

پاکستان بازیهای آسیائی را برگزار نمیکند

درصفحه ٤ ستون اول

درسراسر لبنان برای ساقط کردن دولت جدید اعتصاب عمومی اعلام شد

نیروهای هوائی وزمینی اسرائیل به لبنان حمله بردند

★ یك سخنگوی نظامی لبنان گفت: شدیدترین جنگها میان نیروهای دو کشور جریان دارد.

رهبران شیعه و سنی برای سرنگون ساختن دولت نظامی لبنان متحدشدند

★ جبهه آزادی خلق فلسطین اعلام کرد دولت لبنان میخواهد مانند اردن فلسطینی ها راسرکوب کند. درصفحات ۳و٤

قذافی پیشنهاد کرد

حکومت فلسطین درلیبی مستقرشود

★ قذافی گفت: ما برای همکاری باشوروی فرصت خوبی بدست آورده‌ایم. درصفحه۲ ستون ۱و۱

شوروی یک روزنامه‌نویس رابفضا فرستاد

★ سفینه سایوز ۱۸ شوروی با دو فضانورد که یکی از آنها روزنامه‌نویس است در مدار زمین قرارگرفت.
★ سایوز ۱۸ قرار است به ایستگاه‌فضائی سالیوت ٤ ملحق شود. در صفحه۳ ستون پنجم

جناب آقای امیر جواد رضائی
بدینوسیله انتصاب شایسته جنابعالی را به سمت مدیر کل صنایع‌ذوب فلزات تبریک عرض مینمائیم.
شرکت آلومین ـ سهامی خاص

جناب آقای سیاوش درویش
انتخاب شایسته جنابعالی را به مقام شهردار شهرستان نوشهر تبریک عرض مینمایم.
شهریار درویش

جناب آقای زاد استاندار محبوب اصفهان
با تاسف و اندوه عمیق مصیبت درگذشت برادر ارجمند آن جناب را صمیمانه تسلیت عرض نموده و از درگاه خداوند متعال برای جنابعالی و خاندان محترم زاد صبر و شکیبائی و سلامتی و بهروزی آرزو دارم
سرپرست هتل شاه‌عباس کیومرث کیانپور

جناب آقای زاد استاندار محبوب اصفهان
مصیبت وارده را تسلیت عرض مینمایم.
ترانسپورت شمس العماره اصفهان ـ همامی‌قمی

آگهی تشکیل مجمع عمومی سالیانه بانك صادرات ایران (شرکت سهامی عام)
بدین‌وسیله باستحضار صاحبان سهام شرکت سهامی (عام) بانك صادرات ایران میرساند که جلسه مجمع عمومی عادی سالیانه بانك درساعت ٤ بعدازظهر روز سه‌شنبه بیستم خردادماه ۱۳۵٤ درخیابان جامی ـ کوی کسری (باشگاه سابق بانك) تشکیل خواهد یافت.
از سهامداران دعوت می‌شود که درموعد مقرر درمجمع حضور بهمرسانند.
دستور جلسه عبارت است از:
الف ـ استماع گزارش هیئت مدیره و بازرس.
ب ـ تصویب ترازنامه و حساب سود و زیان و تقسیم سود سال ۱۳۵۳
ج ـ انتخاب اعضای اصلی و علی البدل هیئت مدیره
د ـ انتخاب بازرس اصلی و علی‌البدل
هـ ـ تعیین روزنامه کثیر الانتشار برای انتشار آگهی ها و اطلاعیه های بانك.
از سهامدارانی که قصد حضور درجلسه را دارند درخواست میشود که برای دریافت ورقه‌ورودی به‌مجمع بادردست داشتن اوراق سهام از تاریخ ششم خردادماه تاقبل ازتشکیل مجمع همه روز در وقت اداری بدفتر سهام بانك به نشانی خیابان شاه‌عباس ـ خیابان جم مراجعه فرمایند
کسانی که میخواهند بوکالت در جلسه حضور یابند برای دریافت ورقه ورودی علاوه براصل اوراق سهام می بایدوکالت‌نامه رسمی ویاوکالت‌نامه‌ای که امضای موکل ازطرف‌مراجع صلاحیتدار بانك تصدیق شده باشدارائه نمایند
هیئت مدیره

تشکر و اعتذار
بدینوسیله از آقایان محترم علماء اعلام و حجج‌اسلام و بازرگانان عظام و دوستان والامقام و بستگان ذوالاحترام و سایر افرادی که در مراسم عیادت و تشییع و تدفین و ترحیم و یادبود هفتمین شب درگذشت جوان ناکام **علیرضا (مسعود) عربزادگان** ابراز لطف و همدردی فرموده و بازماندگان رامورد تفقد قرار داده‌اند سپاسگزاری نموده و چون بعلت تالمات روحی فراوان توفیق عرض امتنان حضوری نصیب نمیگردد پوزش طلبیده و از خدای بزرگ توفیق بیشتر تمامی سروران گرامی را مسئلت مینمائیم.
خانواده های عربزادگان ـ تهرانچی و سایر خانواده های وابسته

بانهایت تاسف درگذشت ناگوار برادر ارجمند و نیکوکارم **مهندس امیر جمشید دولو** را باطلاع بستگان و دوستان میرساند.
مجلس ترحیم زنانه و مردانه آن شادروان از ساعت ۵ تا ۷ بعد ازظهر روز یکشنبه چهارم خردادماه جاری در خانقاه صفی علیشاه منعقد خواهد بود.
امیر هوشنگ دولو

خانواده های: دولو. پیرنیا. مهندس سیف الدین کامرانی. فروهر. فرزامی. ناصرالدین میرزا ناصری. حاجب دولو. نیکخواه دولو. زاهدی. انصاری. آیرم. امیر ایوب. صفی‌نیا. دکتر اسماعیل بهنام. نصرت مظفری. عضد. غدیری. میهن. علیرضا امیرسلیمانی. امیر اصلانی. قهرمانی. دوبرا. معیری. فرهاد معتمد و سایر خانواده های وابسته.
باکمال تاسف فقدان اسف‌انگیز **مهندس امیر جمشیددولو** رئیس اسبق دانشکده کشاورزی کرج را به آگاهی دوستان و آشنایان میرسانند.
مجلس ترحیم زنانه و مردانه آن شادروان از ساعت ۵ تا ۷ بعدازظهر روز یکشنبه چهارم خرداد ماه جاری درخانقاه صفی علیشاه برگزار میشود.

جناب آقای زاد استاندار محبوب اصفهان
مصیبت وارده را تسلیت عرض مینمایم.
ترانسپورت شمس العماره اصفهان ـ همامی‌قمی

جناب آقای زاد استاندار محترم استان اصفهان
از طرف خود و کلیه کارکنان بانك بازرگانی ایران در استان اصفهان مصیبت وارده را تسلیت عرض مینمایم.
محجوب

با کمال تاثر و تاسف درگذشت شادروان سرهنگ **شهربانی لطفعلی آریائی** (بزرگ خاندان آریائی) راباطلاع بستگان، دوستان و آشنایان میرساند.
مجلس ترحیم آن مرحوم از ساعت ۱۲ الی ۱٤ روز سه‌شنبه ۳ر۶ر۵٤ درخانقاه صفی‌علیشاه منعقدخواهد بود.
خاندان آریائی

آقای عباس سلطانی
مصیبت وارده را بشما تسلیت گفته و خود را در غم بازماندگان آن مرحومه شریک میدانیم.
مهندس ابراهیمیان ـ جواد چایچی ـ لوئیجی ـ والانزی

جناب آقای دکتر احمد معمار زاده ـ معاونت محترم وزارت بازرگانی
بااندوه فراوان درگذشت مادر عزیزتان را تسلیت گفته واز ایزد متعال سلامتی بازماندگان و آرامش روح آنمرحومه راخواستاریم.
هیئت مدیره شرکت عباد ـ سهامی خاص

جناب آقای زاد استاندار محترم استان اصفهان
با نهایت تاثر و تالم درگذشت برادر گرامی آن جناب را از صمیم قلب تسلیت عرض نموده و خود را در غم و اندوه این مصیبت سهیم و شریک میدانم.
اصفهان ـ مهندس محمدقلی ملکپور

جناب آقای اکبرزاد
استاندار استان اصفهان بایکدنیا تاثر و تاسف فوت برادر عزیزتان را صمیمانه تسلیت گفته بقای عمر آن‌جناب وسایر بازماندگان را ازخداوند متعال خواستارم.
منوچهر شوکت صدری

روز چهارشنبه ۳۱ر۲ر۵٤ در مسیر جاده چالوس ـ کرج تا سد امیرکبیر کیف دستی زنانه‌ای مفقود شده که مشخصات زیر را دارا میباشد.
رنگ مشکی داخل آن قرمز دسته زنجیر طلائی، بامقداری اسناد از جمله چک و مبلغ ۵۰ هزار ریال وجه نقد، ازیابنده تقاضا میشود کیف مزبور را به نشانی کرج خیابان چالوس آژانس اتومبیل جم یا بوسیله تلفن ۲۵۲۸ تحویل داده و مبلغ نقدی متعلق بخود اوست و ضمنا مبلغ ۵۰ هزار ریال هم بعنوان مژدگانی دریافت خواهد داشت.

بانك ایرانیان
(شرکت سهامی عام)
(بامشارکت فرست‌نشنال‌سیتی بانك ـ نیویورک)
ترازنامه در پایان اسفند ۱۳۵۳
حساب سودوزیان برای سال منتهی به ۲۹ اسفند ۱۳۵۳
در صفحه ۱۶

کلیه طرفهای ذینفع باید حقوق فلسطینی‌ها را برسمیت بشناسند

سناتور کندی: امریکا حق ندارد علیه‌ممالک نفتخیز بزور متوسل شود

ریاض - خبرگزاری‌فرانسه - ادوارد کندی سناتور دمکرات آمریکائی اعلام کرد که علیرغم اظهارات اخیر جیمز شلزینگر وزیر دفاع آمریکا کشور وی حق ندارد در صورتیکه اعراب دست به تحریم نفتی دیگری بزنند برای مقابله با این تحریم‌به زد و خورد نظامی برضد کشور های تولید کننده نفت متوسل شود . سناتور کندی که این اظهارات را قبل از حرکت از ریاض‌بطرف بغداد عنوان میکرد در جواب خواهش خبرنگاران که عقیده‌اش را درباره سخنان تهدیدآمیز اخیر وزیر دفاع آمریکا پرسیده بودند گفت ما آمریکائیان بهیچوجه حق نداریم تا برای روبرو شدن با تحریم احتمالی نفتی که کشور های عرب تولید کننده نفت دوباره بکاربندند علیه آنها از زور استفاده کنیم . آمریکا هیچ دلیل موجهی برای این کارندارد وحتی نباید در فکر استفاده از قدرت نظامی برای مقابله با تحریم نفتی باشد . چه آمریکا بخواهد وچه‌نخواهد بهرحال نفت چیزی‌است که به کشور های تولید کننده آن از قبیل عربستان‌سعودی و سایر کشور های منطقه خاورمیانه تعلق دارد .

سناتور کندی‌که اظهاراتش از رادیو ریاض نیز پخش گردید اضافه کرد که نظرش را دراین باره با دوستانی که در عربستان سعودی‌طرف مذاکره‌اش بوده‌اند بروشنی در میان نهاده و به آنها اطمینان داده است که نظر وی منعکس کننده عقیده اکثریت اعضای کنگره آمریکا و مالا عقیده بخش بسیار بزرگی از افکارعمومی ملت آمریکاست . سناتور کندی سپس تاکید کرد که وی از آن قماش از اعضای کنگره نیست که‌حاضر باشند فرزندان خود را برای جنگیدن دریک ماجراجوئی نظامی نظیر آنچه که وزیر دفاع آمریکا اشاره کرده است به خاورمیانه‌بفرستند.

سناتور کندی ضمنا اظهار نظر کرد که با درنظر گرفتن منافع متفاوت طرحهای مختلف مناقشات اعراب و اسرائیل میتوان صلح را در خاورمیانه برقرار کرد و روشن است که منافع فلسطینی‌ها نیز یکی از واقعیات غیرقابل انکاری‌است که باید بهنگام چاره‌جوئی برای برقرار کردن صلح در خاورمیانه بحساب آورده شود و کلیه طرفهای ذینفع حقوق فلسطینی‌ها رابرسمیت بشناسند .

روابط سوسیالیستها بانظامیان پرتغال اندکی بهبود یافت

لیسبون -خبرگزاری فرانسه - پس ازیك هفته‌بحران شدید لیسبون سرانجام آرامش خود را بازیافت‌وماریوسوارس رهبر حزب سوسیالیست‌توانست‌برای شرکت در کنفرانس رهبران احزاب سوسیالیست در اروپا عازم فرانسه شود.

روز جمعه اوضاع سیاسی‌در پایتخت پرتغال بشدت‌به‌تیرگی گرائید وهرلحظه انتظارمیرفت بین‌سوسیالیست‌ها‌ونهضت‌نیرو های مسلح برخوردشدیدی‌روی دهدو دولت ائتلافی کنونی جای خود را به یك دولت نظامی بدهد.

پس از مذاکرات چهارساعته‌ای که دیروزبین اعضای کمیسیون سیاسی شورای انقلاب و یکی از رهبران حزب سوسیالیست روی داد ماریو سوارس اعلام داشت‌که حزب سوسیالیست الزاما دولت ائتلافی را ترك نخواهد گفت و باین ترتیب‌به نظر میرسد که طرفین به‌توافق نزدیك شده‌اند.

اما حزب کمونیست هنوز روش خود را در بحران‌کنونی روشن نکرده است. ناظران سیاسی اظهار عقیده میکنند که کمیسیون سیاسی شورای انقلاب برای جلوگیری ازبروز بحران تصمیم گرفته است به نحوی با سوسیالیست ها مدارا کند.

ماریوسوارس که بعدازظهر دیروز برای‌شرکت‌در‌کنفرانس رهبران احزاب سوسیالیست اروپا وارد پاریس شد ضمن نطقی کوتاهی در باره‌سه‌شرطی که سوسیالیست های پرتغال برای حفظ پست های خود در دولت ائتلافی عنوان کرده‌اند توضیحاتی دادو گفت‌مذاکرات بانهضت نیروهای‌مسلح‌همچنان ادامه دارد وامیدوارم بتوانیم نتایج مثبت بدست بیاوریم.

اخطار سوسیالیت های پرتغال

«ماریوسوارس »رهبر حزب سوسیالیست پرتغال دو روز قبل در یك مصاحبه به دولت اخطار کرد که اگر جلوی‌گسترش نفوذکمونیستها بر کشور گرفته نشود وزرای سوسیالیست از شرکت در کابینه خودداری خواهند کرد.

بدنبال این اخطار مذاکراتی بین طرفین انجام گرفت که در نتیجه‌آن از شدت بحران کاسته شد .عکس «ماریوسوارس» رادرمصاحبه‌مطبوعاتی خود نشان میدهد.

عکس از خبرگزاری فرانسه

وزیر خارجه سوریه ناگهان وارد بیروت شد و با رئیس جمهوری لبنان ملاقات کرد

رهبران مذهبی لبنان بادولت نظامی به‌مخالفت برخاستند

بیروت-خبرگزاری فرانسه - اوضاع‌درپایتخت لبنان‌و‌شهرهای مهم دیگر همچنان آشفته و بحرانی است و موج مخالفت با دولت نظامی جدید پیوسته بالا میگیرد تصمیم ناگهانی پرزیدنت فرنجیه به تشکیل دولتی که در آن پست های مهم به نظامیان سپرده شده است وضع سیاسی را در لبنان بکلی دگرگون ساخته است .

تعداد مخالفان با دولت جدید پیوسته افزایش می‌یابد. کمال جنبلاط رهبر حزب سوسیالیست‌ترقیخواه که تاقبل از حوادث اخیر از طرفداران رژیم پرزیدنت فرنجیه بشمار میرفت ، ناگهان تغییر روش داده به جرگه مخالفان که از سه سیاستمداران بزرگ لبنانی رشید کرامی ، صائب سلام و «ریمون‌اده» تشکیل میشود پیوسته‌است . چهار رهبرسیاسی لبنانی ضمن اعلامیه مشترکی که بعد از ظهر دیروز دربیروت انتشار یافت درخواست کردند که دولت نظامی نورالدین رفاعی هرچه زودتر استعفا کند. قبل از ظهر دیروز صائب سلام رهبر جامعه مسلمانان سنی ، رشید کرامی‌نخست‌وزیر پیشین ، کمال جنبلاط رهبر حزب سوسیالیست وریمون‌اده در یک جلسه فوق‌العاده اوضاع لبنان را پس از تشکیل دولت نظامی مورد بررسی قرار داده و بار دیگر اعلام‌داشتند که روی کار آوردن نظامیان مخالف نص صریح قانون اساسی و اصول دموکراتیک پارلمانی لبنان است .

رهبران سیاسی لبنان در پایان جلسه با امضای یک اعلامیه مشترک درخواست کردندکه‌رژیم دموکراتیک پارلمانی هرچه زودتر با استعفای دولت جدید در کشور مستقرشود. در محله هائی که طی روزهای اخیر بمیدان نبرد بین طرفین تبدیل شده بود زندگی اجتماعی فلج شد . کسبه دست از کار کشیدند و رفت وآمدوسائط‌نقلیه متوقف شده است . واحدهای ژاندارمری ، نیروهای امنیتی و زره‌پوشها تمام خیابان ها و چهارراه‌های شرق شهررا بسته‌اند . دور بسیاری از محله‌ها سیم‌های خاردار کشیده شده و اطراف ساختمانها با کیسه های شن پوشانیده شده است .

تغییر ناگهانی اوضاع در بیروت در سایر مناطق کشور نیز عکس‌العمل شدیدی بوجود آورده است . در جنوب لبنان که اکثریت ساکنین آن از شیعیان تشکیل میشود،تشکیل دولت نظامی ناراحتی شدیدی بوجود آورده است . احزاب دست چپی اعتصاب نامحدود اعلام کرده‌اند ، مغازه‌ها و مدارس تعطیل شده و بسیاری از مردم باخود اسلحه حمل میکنند .

از سوی دیگر روحانیون و رهبران جوامع مسلمان لبنان نیز دیروز از نخست‌وزیر جدید درخواست کردند که هرچه زودتر از مقام خود کناره‌گیری کند .

شیخ حسن خالد مفتی اعظم لبنان از جامعه سنی ، و رهبران جوامع شیعه و شیوخ «دروز» ضمن اعلامیه‌ای که دیشب در بیروت انتشار یافت از نخست‌وزیر جدید درخواست کردند که بخاطر حفظ وحدت ملی ودموکراسی لبنان از مقام خود کناره‌گیری کند .

رهبران مذهبی لبنان معتقدند که تشکیل یک دولت نظامی مخالف سنت دموکراتیک لبنان است . رهبران مذهبی لبنان تاکید کرده‌اند که خواستار برقراری امنیت ، عدالت و ثبات اوضاع درکشور هستند . آنها همچنین پشتیبانی خود را از سازمان مقاومت فلسطین اعلام کرده‌اند .

رهبران جوامع مذهبی لبنان در پایان جلسه دوساعته خود هیئتی را مرکب از نمایندگان جوامع سنی ، شیعه و «دروز» مامور کردند که تصمیم آنها را باطلاع رئیس دولت برساند .

دیشب ژنرال اسکندر غانم‌وزیر دفاع جدید لبنان در کاخ ریاست جمهوری با پرزیدنت فرنجیه ملاقات کرد و مدتی باوی درباره آخرین تحولات اوضاع به‌گفتگو پرداخت .

ژنرال اسکندر غانم پس از این ملاقات به خبرنگاران گفت : ما نظامی هستیم و آمده‌ایم کارکنیم نه آنکه پیوسته اعلامیه صادر کنیم و یادر مصاحبه‌های مطبوعاتی شرکت نمائیم . وی گفت اوضاع اکنون بهتر شده و امیدواریم با همکاری همه لبنانی‌ها، بهتر از این هم بشود .

ضمنا به نیروهای امنیتی دستور داده شده است که برخی محله های پایتخت را از وجود عناصر مسلح پاک کنند هنوز معلوم نیست این تصمیم چه‌وقت بمرحله اجرا گذاشته خواهد شد .

دولت نظامیان

ژنرال موسی کنعان معاون نخست‌وزیر و وزیراطلاعات و فرهنگ بعد از ظهر دیروز در یک مصاحبه مطبوعاتی‌گفت دولت نورالدین رفاعی یک دولت نظامی نیست بلکه «دولت نظامیان» است .

وزیر اطلاعات جدید لبنان تصریح کرد که منظورش از دولت نظامیان دولت کارشناسان است که تنها یک هدف دارد و آن برقراری آرامش در کشور است .

ژنرال موسی‌کنعان گفت اوضاع کنونی زائیده يك‌وضع استثنائی است‌که در کشور بوجود آمده است. پرزیدنت فرنجیه باسپردن قدرت بدست ما خواسته است صلح‌وآرامش دوکشور برقرارکند. آنچه که اکنون در کشور می‌گذرد چیزی جز برخورد بین برادران نیست‌و ما از این نظرمسئله را مورد بررسی قرار خواهیم‌داد.

ژنرال کنعان در پاسخ یکی از خبرنگاران تاکید کرد‌که دولت جدید برای انجام يك ماموریت بخصوص روی‌کارآمده است ما در جستجوی بدست‌آوردن امتیازات و پست های مهم نیستیم، وقتی که ماموریت خود را انجام دادیم‌به‌سر کار های خود در ارتش باز خواهیم‌گشت.

از سوی دیگر بعد از ظهر دیروز کمیته اجرائیه‌سازمان آزادی‌بخش فلسطین برای بررسی اوضاع یك جلسه فوق‌العاده بریاست یاسرعرفات تشکیل داده ولی تاکنون سازمان‌مقاومت فلسطین نسبت به اوضاع جدید عکس‌العملی نشان نداده‌است.

حمایت سوریه

عصر دیروز عبدالحلیم خدام وزیر امور خارجه سوریه بطور ناگهانی وارد بیروت شد و بلافاصله بدیدار سلیمان فرنجیه شتافت. خدام‌که ژنرال ناجی جمیل معاون وزارت‌دفاع وفرمانده نیروی هوائی سوریه او را همراهی میکرد پیامی‌از جانب ژنرال حافظ اسد به رئیس جمهوری لبنان تسلیم کرد.

در مذاکرات‌هیئت‌نمایندگی سوریه باپرزیدنت فرنجیه وزیر امور خارجه جدید لبنان نیز شرکت داشت ولی هنوز از جزئیات پیام رئیس جمهوری سوریه اطلاعی بدست نیامده است .

در دمشق پرزیدنت‌حافظ اسدیک هیئت نمایندگی‌شورای ملی فلسطین و کمیته اجرائیه سازمان مقاومت فلسطینی را بریاست خالد فهوم بحضور پذیرفت ودر حضور فرماندهان نظامی سوریه‌ازجمله ژنرال شهابی رئیس ستاد ارتش سوریه مذاکراتی باآنها انجام داد.

خبرگزاری وفا گزارش داد که مذاکرات حافظ اسد با نمایندگان فلسطین دو ساعت طول کشید و آخرین تحولات اوضاع در لبنان مورد بررسی قرارگرفت.

خبرگزاری وفا اضافه کرد که سوریه و فلسطین توافق کردند همه کوشش خودرا در راه کمک به نجات اوضاع و امنیت لبنان و حمایت از انقلاب فلسطین بکاربرند.

کمال جنبلاط رهبر حزب سوسیالیست ترقیخواه لبنان نیز در مذاکرات هیئت فلسطینی باپرزیدنت حافظ اسد شرکت داشت. یک مقام مطلع در دمشق اظهار داشت نخستین جلسه نمایندگان فلسطین و سوریه برای مذاکره در باره تشکیل یک فرماندهی مشترک نظامی و سیاسی سوریه و فلسطین امروز در دمشق تشکیل میشود. این تصمیم در ملاقاتی که دیروزبین هیئت نمایندگی فلسطین و ژنرال حافظ اسد روی داد گرفته شده است .

نظر مصر

حوادث اخیر لبنان کلیه مسائل مهم رادر کشور های عربی تحت‌الشعاع قرارداده و روزنامه ها مقالات اساسی‌خود را به آخرین تحولات بیروت اختصاص داده‌اند.

روزنامه الاهرام چاپ قاهره امروز نوشت همه کشورهای عربی از صمیم قلب آرزو دارند حاکمیت لبنان حفظ شود ولی در عین‌حال میخواهند موقعیت‌سازمان آزادیبخش بیش ازپیش تقویت شود و هیچگونه مشکلی برای مقاومت فلسطین پیش نیاید .

روزنامه الفجرالجدید چاپ لیبی نوشته است تشکیل‌یک دولت نظامی در لبنان نشان میدهد که مردان سیاسی لبنان از قبول ماموریت تشکیل دولت خودداری کرده‌اند. باین ترتیب زمینه برای یک توطئه جدید در بیروت آماده شده است در حالیکه فالانژیستها از تشکیل دولت نظامی حسن استقبال‌کرده نیروهای ترقیخواه باآن به‌مخالفت برخاسته‌اند.

یك سازمان فدائیان اعلام کرد میخواهند تجربه اردن را در لبنان تکرار کنند

در لبنان اعتصاب عمومی اعلام شد

بیروت- رویتر - دیروزدر حالیکه بعد از یک آرامش چند ساعته‌بار دیگر تیر اندازی‌میان فدائیان فلسطینی و فالانژیست های دست‌راستی در بیروت از سرگرفته شده بود ، مخالفان دولت نظامی جدیدی که در لبنان برسرکار آمده است، یک اعتصاب عمومی برپا کردند و خواستار استعفای دولت جدید شدند. فالانژیستها که عقیده دارند فدائیان‌فلسطینی بیش از اندازه قابل اغماض در لبنان قدرت یافته‌اند‌از روی کارآمدن دولت نظامی استقبال کرده‌اند اما از طرف دیگر احزاب و سیاستمداران دست چپی و میانه‌روها و مسلمانان لبنانی یکصدا خواستاراستعفای دولت نظامی گردیده‌اند. همین‌احزاب و سیاستمداران هستند که از اعتصاب کنونی مخالفان دولت جدید پشتیبانی میکنند.

در نهضت مقاومت فلسطین گروه مارکسیستی جبهه خلق برای آزادی فلسطین دیروز بیانیه‌ای منتشر ساخت. واعلام کرد که سلیمان فرنجیه رئیس جمهوری لبنان باروی کار آوردن یک دولت نظامی در همان راهی قدم برداشته است که‌سالها قبل بوسیله‌ملک‌حسین پادشاه اردن انتخاب شد. در ۱۹۷۰ ملک حسین در پایان‌یک جنگ خونین داخلی فدائیان فلسطینی را از اردن بیرون کرد.

خبرگزاری فلسطینی‌وفا دیروز گزارش‌داد که یاسرعرفات‌رئیس سازمان آزادیبخش فلسطین با ملک خالد پادشاه عربستان سعودی‌و روسای‌جمهوری‌کشور های مصر و سوریه و لیبی تماس گرفته است تا در باره وضع تازه‌ای‌که‌در لبنان‌بوجود آمده است‌باآنها مشورت کند. خبرگزاری وفا گفت عرفات از رهبران عرب کمک خواسته است.

اعلامیه‌ای که از طرف جبهه خلق برای آزادی فلسطین منتشر شده بسیار شدیداللحن وهشدار دهنده است. در این اعلامیه که بوسیله سخنگوی گروه مذکور قرائت گردیدگفته شده است‌که‌دولت جدید نظامی لبنان در نظر دارد به بهانه برقرار کردن نظم و آرامش‌در لبنان درصدد سرکوب کردن نهضت مقاومت فلسطین برآید وهرنوع سخنان گمراه‌کننده‌ای که‌از طرف سخنگویان دولت جدید عنوان شود وهدف از آن القاء مفهومی غیر از آنچه که گفته شد باشدصرفا نیرنگی برای پرده‌پوشی مقاصد واقعی دولت جدید است.

سخنگوی جبهه خلق سپس گفت در لبنان کسانی وجود دارند که خودشان خواستار چنین دسیسه‌ای برای تارومار کردن نهضت مقاومت فلسطین شده‌اند. این‌اشخاص فراموش کرده‌اند که با پشتیبانی کردن از این توطئه در حقیقت روی سرنوشت تمام لبنان به قمار پرداخته‌اند. فلسطینی‌ها ومردم لبنان زیربارقبول‌هیچ مداخله‌ای در حقوق و آزادیهایشان نخواهند رفت ودر برابر هر تمهیدی که دولت کنونی لبنان جرئت استفاده از آنرا برای سرکوبی‌نهضت مقاومت‌فلسطین بخود بدهد مردانه ایستادگی خواهند کرد.

جبهه خلق برای آزادی‌فلسطین در میان سازمان های فدائیان فلسطین اولین گروهی است‌که از روز جمعه از هنگام روی کار آمدن دولت نظامی تازه تشکیل شد و لبنان تاکنون در این باره اظهار نظر کرده است ولی در اینحال سازمان آزادی بخش فلسطین‌که هسته مرکزی نهضت‌مقاومت‌فدائیان فلسطینی است اعلام کرد که از دولت نظامی جدیدلبنان انتظار دارد در صدد سرکوب کردن حزب دست‌راستی فالانژیستهای لبنان برآید و توقع دارد که رفتار دولت جدید در همین جهت باشد .

فاروق قدومی رئیس شاخه سیاسی سازمان آزادیبخش فلسطین که برای اولین بار عقیده رهبران این سازمان را در باره روی کار آمدن دولت نظامی لبنان بیان میکرد گفت‌که فالانژیستهای دست راستی از مدتها قبل‌علیه حضور فلسطینی هادر لبنان شروع به‌تحریکات و ستیزه‌جوئی کردند و با استفاده از وسائل و نیرنگهای رنگارنگ کوشیدند تا حضور آوارگان و فدائیان فلسطینی درلبنان‌رابرای‌لبنان بیک مسئله و دردسر تبدیل کنند.

قدومی فالانژیستها را مسئول کشمکشهای مسلحانه اخیر در لبنان معرفی کرد و اظهارداشت که در جریان این زد و خورد ها ۳۳ فلسطینی در اردوگاه «عین‌رمانه» به قتل رسیده‌اند.

پیشنهاد خارج کردن پولهای کویت ازلبنان

کویت - رویتر - خالد المسعود یکی از نمایندگان مجلس ملی کویت دیروز توصیه کرد که پولهای کویت از لبنان خارج شود و به داخل کویت ویا به سایر کشور های عرب‌انتقال یابد.

نماینده مذکور گفت دولت کویت باید حتما از بذل تمام کوششهای لازم دریغ نورزد تا توطئه‌ای را که حزب فالانژیست لبنان برضد ملت فلسطین طراحی کرده است متوقف و بی‌اثر سازد . یکی از اقداماتی که دولت‌کویت میتواند در این زمینه انجام دهد خارج کردن سرمایه های کویتی از لبنان است . اینکار میتواند یکی از شکل های‌اعمال‌فشاربرای‌جلوگیری از ادامه کشتار مردم بی‌گناه فلسطین در لبنان باشد .

یونانیان قبرس سازمانی شبیه مقاومت فلسطین تشکیل دادند

نیکوزیا - خبرگزاری فرانسه - روزنامه‌های‌قبرس نوشتند که یک « سازمان زیرزمینی بین‌المللی برای آزادی قبرس » نظیرسازمان مقاومت فلسطین در خارج از جزیره تشکیل شده است. روزنامه های قبرس اضافه کرده‌اند که این سازمان توسط یونانیهای قبرس که از طرفداران سرسخت‌اسقف ماکاریوس هستند و گروهی از کادرهای اا‌و‌کا تشکیل شده‌است. هدف این‌سازمان مبارزه با حضور ترکیه در قبرس است .

شبکه این سازمان جدید هم‌اکنون‌درده کشورخارجی شروع به فعالیت کرده‌است و برای آنکه نیرو های مسلح ترکیه بهانه‌ای برای اشغال سراسر جزیره بدست نیاورند عملیات‌سازمان جدید بخارج از قبرس محدود خواهد شد . این سازمان پیوسته با سازمان مقاومت فلسطین در تماس خواهد بود و ممکن است با آن همکاری کند .

قذافی خواستار استقرار حکومت فلسطین درلیبی‌شد

کویت - رویتر - سرهنگ قذافی رهبر لیبی پیشنهاد کرده است که کشور وی محل تاسیس حکومت تبعیدی فلسطینی ها باشد . این مطلب را یکی از روزنامه‌های کویت ضمن نقل مصاحبه‌ای که خبرنگارش با قذافی انجام داده اعلام کرده است .

بنابرگزارش‌روزنامه الرای‌العام ، قذافی این پیشنهاد را چند روز قبل با یاسرعرفات رهبر فدائیان فلسطین درمیان گذاشته و عرفات گفته است که پیشنهاد مذکور بوسیله رهبران سازمان آزادی‌بخش فلسطین بدقت بررسی خواهد شد .

در همین مصاحبه قذافی در جواب پرسشهایی راجع به روابط جدید کشورش با اتحاد شوروی که گفته میشود شامل‌خرید مقادیرقابل ملاحظه اسلحه و جنگ‌افزار ساخت شوروی است گفته است : من از جنبه های‌مختلفکاری که می‌کنم بخوبی آگاهم ما برای همکاری کردن با اتحاد شوروی بر اساس برابری دو کشور فرصت خوبی بدست آورده‌ایم .

لیبی در مورد سیاست های متعارض عصر کنونی فلسفه و نظرات مخصوص به خودش را دارد . و مقصود از آنچه که گفته شد سیاست‌آمریکایی وسیاست روسی و بهره برداری از آنهاست .

در قاهره روزنامه اخبار-الیوم دیروز از پیمانی که‌گفته میشود بین شوروی و لیبی‌به امضاء رسیده است استقبال کرد ولی ملت عرب را از عواقب تاسیس پایگاه های نظامی شوروی در لیبی‌برحذر داشت .

اخبارالیوم‌اضافه‌کرده است که آمریکا میکوشد تااسرائیل را متقاعد کند که پیش از تشکیل شدن مجدد کنفرانس ژنو امتیازهایی را که برای عقد یک قرارداد تازه جدا سازی نیرو ها در خاورمیانه ضرورت دارد به اعراب‌بدهد چون‌جرالدفوردرئیس جمهوری آمریکا مایل است وقتی که‌روز اول ژوئن با انورسادات رئیس جمهوری مصر در سالزبورگ اطریش ملاقات میکندبتواند به وی‌بگوید که در تلاش خود برای امتیاز گرفتن از اسرائیل توفیق یافته است .

اخبار کوتاه جهان

جانوین ۱۷ هزار جریب زمین به کائوکی داد

● واشنگتن - آسوشیتدپرس - جان‌وین هنرپیشه نامدار و پیر سینمای آمریکا ، برای کمک به نگوین کائوکی ، نخست وزیر پیشین‌ویتنام جنوبی که دیروز برای دیدن همسرش به واشنگتن وارد شده، ۱۷۰۰۰جریب زمین زراعتی در آریزونا باو داده است . کائوکی گفته است‌که‌در اینزمین، برای چند صد آواره ویتنامی ، روستایی به سبک کیبوتص های اسرائیل‌خواهد ساخت. قرار است چند روز دیگر ، کائوکی به‌منظور دیدن جان‌وین به لوس-آنجلس برود .

ماکاریوس در ابوظبی

● ابوظبی-رویتر-پرزیدنت ماکاریوس ، رئیس جمهوری قبرس ، دیشب در ابوظبی مرکز امارات متحد عربی‌مورد استقبال رسمی شیخ زاید بن سلطان ، رئیس‌این کشور قرار گرفت .

دیشب رادیو قطرگزارش داد که رئیس جمهوری قبرس و میزبانش شیخ خلیفه بن حامد آل‌ثانی ، امیر قطر ، در دوحه ، راجع‌به‌اوضاع‌خاورمیانه عربی ، و مسایل قبرس ، و روابط متقابل دو کشور صحبت کردند.

دختری از «گینه‌پاپوا» ملکه زیبائی‌آسیا شد

● مانیل - آسوشیتدپرس-دیشب «اوا‌آرنی»، دختری از کشور نوبنیاد گینه پاپوا، در هشتمین دوره مسابقه زیبارویان آسیائی، به عنوان ملکه زیبائی آسیا درسال ۱۹۷٥انتخاب شد .

«اوا‌آرنی» که دارای پوست تیره‌ای است در نشریه «پست‌کوریر» ،تنها روزنامه گینه‌جدید، دوران روزنامه‌نگاری را می گذراند .

در این مسابقه ، «جین ریلی» ،ملکی زیبائی استرالیا ، با چشم های سبز رنگش به رتبه دوم رسید ،وملکه های زیبائی ساموا و مالزی رتبه های سوم و چهارم را احراز کردند .

ملاقات های مکررسفرای شوروی و اسرائیل با یکدیگر

● واشنگتن - خبرگزاری فرانسه- روزنامه نیویورک تایمز فاش ساخت که از چند ماه پیش تاکنون تماس هائی متعدد میان سفیران شوروی‌و اسرائیل در واشنگتن‌صورت گرفته است . این‌روزنامه اضافه میکند که از منابع کاملا آگاه اطلاع بدست آورده است که«آناتولی دوبری-نین» سفیر شوروی‌وسیمکا دنیتز سفیر اسرائیل در واشنگتن ٥ یا ٦ بار با یکدیگر در مورد مناسبات میان دو کشورکه از زمان جنگ های‌شش‌روزه۱۹٦۷ قطع شده بود ، ملاقات و گفتگو کرده‌اند .

نیویورک تایمز اضافه میکند همچنین شایع‌است که تماس های مشابهی میان سفیران شوروی و اسرائیل در بن و بعضی کشور های دیگر صورت گرفته است .

جوانی پس‌از کشتن‌چند نفر خودکشی کرد

● دایتون - اوهایو - یک جوان مسلح امروز در دایتون آمریکا عده‌ای‌عابر بیگناه را در یک خیابان بگلوله بست و زنی را مورد تجاوز قرارداد .وی سپس آخرین گلوله‌را در مغزش شلیک کرد و به زندگی خود پایان داد .

این جوان بیست ساله که‌راسل‌اسمیت نام داشت در یک لحظه جنون‌آمیز مرتکب قتل چهار نفر بیگناه شد و یازده نفر دیگر را زخمی کرد و عاقبت خود را نیز قربانی کرد .

خروج امریکائیان از لائوس

● وین‌تیان - خبرگزاری فرانسه - طی ٤٨ ساعت اخیر ۳٦۰ تن از ۱۲۰۰نفر آمریکائی ساکن لائوس‌این کشور را ترک گفته‌اند سیصد نفر از این عده روز های جمعه و شنبه باچهار فروند ویژه هواپیما های شرکت هوائی سلطنتی لائوس از وین‌تیان خارج شده و بقیه با قطار عازم تایلند شدند ، صدوهفتادنفر دیگر ظرف چند روز آینده لائوس را ترک خواهند گفت .

سفر قذافی به قاهره

● بیروت - معمر قذافی رئیس جمهوری‌لیبی ظرف چند روز آینده از مصر دیدار خواهدکرد. گزارش های مطبوعاتی بیروت حاکیست‌که‌رئیس جمهوری لیبی طی این دیدار مذاکراتی با انورسادات رئیس جمهوری مصر درباره حل اختلافات‌بین دو کشور انجام خواهد داد .

یک روزنامه‌بیروت نوشته است سفرقذافی به قاهره برای‌پایان دادن به‌بحران روابط دو کشورو بدنبال میانجیگری های عرفات‌و حافظ‌اسد صورت‌میگیرد.

کی‌سینجر : بعداز مذاکرات فورد باسادات و رابین ، سیاست‌جدید امریکا درخاورمیانه تعیین میشود

واشنگتن- خبرگزاری فرانسه- هنری کیسینجر وزیر امور خارجه امریکا در یک مصاحبه مطبوعاتی که چهار روز قبل‌از آغازدیدار پرزیدنت جرالدفورد ازکشورهای‌اروپائی‌تشکیل شده بود گفت ایالات متحده مصمم است باردیگر برای حل وفصل اختلافات خاورمیانه از راه گفتگو های‌دیپلماتیک اقدام کند کی‌سینجر گفت‌مسئله تجدیدنظر در سیاست‌امریکا درخاورمیانه همچنان مورد بحث و گفتگو است ولی تاوقتی که‌پرزیدنت فورد روز اول ژوئن بارئیس جمهوری مصر در سالزبورگ ملاقات و گفتگو نکرده است تصمیم‌قطعی گرفته نخواهدشد. البته قبل‌از اتخاذ تصمیم نهائی مامنتظرنتیجه مذاکراتی‌خواهیم بود که‌قراراست روز ۱۲ژوئن در واشنگتن بااسحق رابین نخست وزیر اسرائیل انجام شود .

پس ازاین دو کنفرانس‌عالی دورنمای آینده‌روشن خواهد شد باین ترتیب:

۱- یا از سرگرفته شدن مذاکرات دیپلماتیک که ازروز ۲۲ مارس‌قطع شده است‌امکان پذیر خواهد بود ودر این صورت‌ما باردیگر برای فراهم کردن زمینه مذاکرات برای جداسازی نیرو ها بفعالیت خواهیم پرداخت.

۲- یا ادامه سیاست گام های کوچک امکان پذیر نخواهد بود ودر این‌صورت ما پیشنهاد های جدیدی برای حل مسالمت آمیز اختلافات عنوان خواهیم کرد .

کی‌سینجر درباره هدف اصلی امریکاازتجدید نظر درسیاست خود درخاورمیانه گفت روش جدید واشنگتن علیه هیچ یک از کشور ها نخواهد بود امریکا یکی از کشور ها را بردیگری ترجیح نخواهد داد وهیچیک از انها را زیرفشار قرار نخواهد داد.

وزیر امورخارجه امریکا گفت باحتمال زیاد باردیگر کنفرانس ژنو به تشکیل جلسه دعوت خواهد شد ولی تاریخ معینی برای‌ازسرگرفته شدن مذاکرات تعیین نکرد و گفت تشکیل کنفرانس یکچیزاست وبدست آوردن نتیجه مطلوب چیز دیگر . امریکا و شوروی بخوبی این مسئله را میدانند.

کی‌سینجر تاکید کرد که‌ممکن است باردیگر دیپلماسی گام های کوچک را برای جلب موافقت مصر و سوریه جهت امضای قرارداد جدید جدا سازی نیرو ها بکار ببندد.

کی سینجراز تصمیم سوریه به تمدید ماموریت نیرو های سازمان‌ملل درارتفاعات جولان بمدت ششماه دیگر اظهار خرسندی کردوگفت این اقدام سوریه از وخامت اوضاع در منطقه خاورمیانه کاسته‌است.

کی سینجر دراین مصاحبه مطبوعاتی‌به پرسش خبرنگاران در باره مسائل مربوط به اتحادیه اتلانتیک شمالی،امنیت اروپا، روابط امریکا با اسپانیا مسئله قبرس ، اختلافات‌ترکیه ویونان‌و مذاکرات سالت‌پاسخ داد.

استخدام از طریق خرید خدمت

استانداری چهارمحال و بختیاری برای تامین نیازهای استخدام از طریق خرید و خدمت فنی خود چهار نفر مهندس راه و ساختمان و تاسیسات را از طریق خرید خدمت با حقوق مکفی استخدام مینماید . (مهندسین مجرب حق تقدم خواهند داشت)داوطلبین میتوانند پیشنهادات خود را به آدرس شهر کرد استانداری ارسال فرمائید .

استانداری چهارمحال بختیاری

GEFIC

در تهران مجلل‌ترین آپارتمانهای پاریس رابهمان قیمت محل خریداری کنید

آرمونیال

شهرک جدید در بخش پانزده پاریس باآپارتمانهای بسیارمدرن

(بفاصله پنج دقیقه تا برج ایفل)

● اطاق دانشجوئی : ۷۹۰۰۰ فرانك فرانسه
● استودیو : ۱٥۲۰۰۰ فرانك فرانسه
● دو اطاق : ۲۲۸۰۰۰ فرانك فرانسه
● سه اطاق : ٤۸۸۰۰۰ فرانك فرانسه
● چهار اطاق : ٦٦٤۰۰۰ فرانك فرانسه
● پنج اطاق : ٦۸۷۰۰۰ فرانك فرانسه

ژفیک

خیابان تخت‌طاووس شماره ۸۸ (از طرف خیابان فرح)

تلفن‌های: ۸٤۲۱٦۰ ۸٤٥۳۱۹

برای دریافت اطلاعات و مشخصات مجانی لطفا کوپن زیر را پر کرده و به آدرس ما ارسال دارید

اسم ....
آدرس ....

SCHILLER COLLEGE
GERMANY FRANCE SPAIN ENGLAND

برنامه‌های تدریسی دانشگاهی در رشته‌های لیسانس امور بین‌المللی - تجارتی - اداری ، زبانها روابط بین‌المللی ، مکاتبه خارجی، سرویس کادر بین‌المللی و تعدادی از رشته‌های دیگرتدریسی ، زبان تدریسی : انگلیسی - برنامه‌های سریع و کامل جهت آمادگی برای شرکت در کلاسهای درس - تدریس انگلیسی - شناخته شده توسط شورای بین‌المللی موسسه های علمی - سال تحصیلی و کلاسهای تابستانی در تمام مراکز - شهریه برای سال تحصیلی نه‌ماهه : ۲٫۳۰۰ دلار - بورسهای تحصیلی نیز موجود است دانشجویان با سن بالاتر از ۱۷ سال پذیرفته میشوند . برنامه‌تدریس تابستانی در سطح دبیرستانی در اکسفورد انگلستان یا شرکت آمریکائیها به آدرس زیر مکاتبه کنید .

Director of Admissions, Schiller College-Europe University, Dept. I, 69 Heidelberg, Friedrich-Ebert-Anlage 4, West Germany. Tel.: (06221) 12046.

موزائیک ماشینی ناهید
تلفن ٦۲۱۰٥۲ - ٦۲۱۰٥۳

کیم‌ایل‌سونگ: بعداز ویتنام وکامبوج، اکنون نوبت سقوط حکومت کره‌جنوبی است

بوخارست ـ آسوشیتدپرس ـ در حالیکه رهبران کره جنوبی از هنگام سقوط هندوچین‌بدست کمونیستها در هر فرصتی سخن از ترس و نگرانی خود ازاحتمال حمله مسلحانه کره شمالی بکره جنوبی بمیان آورده‌اند «کیم‌ایل سونگ» رئیس جمهوری کره شمالی دیروز وعده داد که‌کشور وی کوششهای خودرا در راه تحقق بخشیدن به آرزوی اعاده وحدت دوباره کره شمالی و جنوبی از راههای صلح‌آمیزادامه خواهد داد.

کیم ضمن سخنانی در اجتماعی که بوسیله‌حزب کمونیست‌رومانی برای نشان دادن دوستی دو کشور در بوخارست برپا شده بود گفت نیروهای بیگانه و اشغالگری که کره جنوبی‌سالیان دراز است به‌زیر چکمه‌هایشان افتاده است و التهای دست‌نشانده آنان اخیرا دچار وحشت و تاراحتی خارق‌العاده‌ای شده‌اندو بابوق وکرنا در باره خطرواهی تجاوزی سخن میگویند گوگویا کره جنوبی را از سمت شمال تهدید میکند. رئیس جمهوری‌کره شمالی که روز پنجشنبه گذشته وارد بوخارست شده‌است اضافه کرد که با اینحال امپریالیستها و نوکران دست نشانده آنها در کره جنوبی هستند که در صدد برآمده‌اند جمهوری دمکراتیک کره شمالی را تهدید کنند و به خیال خود از آن باج بگیرندولی این تلاشهای مذبوحانه آخرین تقلاهای نومیدانه کسانی استکه محکوم بمرگند و تاریخ آنها را طرد کرده است و بدون شک با شکست روبرو خواهد شد. در اجتماع دوستی کره شمالی و رومانی نیکلای چائوشسکورئیس جمهوری رومانی و دیگر رهبران حزب کمونیست این کشور نیز حضور داشتند و به سخنرانی کیم‌گوش دادند. وی گفت که‌در سیاست کره شمالی در زمینه‌اعاده صلح آمیز وحدت دو کره تغییری حاصل نشده است. بنظر مابابد کوششهائی که در این راه‌صورت میگیرد کاملا مستقل و بدور از دخالتهای بیگانگان باشد. رهبر کره شمالی برای اولین بار به پیروزی اخیرکمونیستها درویتنام جنوبی و کامبوج نیز اشاره‌کرد و گفت بعد از بیرون انداخته شدن مداخله‌گران خارجی از هندوچین توجه جهانیان بیش‌از پیش به کره معطوف شده است ومردم دنیا میگویندکه کره‌جنوبی جائی است که بعد از هندوچین نوبت سقوط حکومت پوشالی ودست نشانده آن است.

این عکس در آغاز جشن های سه روزه پیروزی ویتنام جنوبی از رئیس حکومت‌انقلابی ویتنام‌جنوبی گرفته شده است. رئیس حکومت انقلابی بطرف مردم دست تکان می‌دهد.

عکس رادیوئی یونایتدپرس

سفینه‌شوروی بایک فضانوردویک روزنامه‌نویس به‌فضا فرستاده شد

مسکو ـ آسوشیتدپرس ـ دانشمندان شوروی دیروز (شنبه) یک سفینه فضائی را بادو سرنشین‌به فضا فرستادند وامیدوارند که این دو فضانورد بتوانند سفینه خود را به ایستگاه کیهانی سالیوت ٤ ملحق کنند و باین ترتیب ایستگاه مذکورپرای دومین‌بار مورد استفاده کیهان نوردان قرار گیرد.

خبرگزاری تاس در حدود یکساعت پس از پرتاب سایوز شماره «١٨»گزارش داد که‌حال سرهنگ دوم نیروی هوائی «پیوترکلیموک» و مهندس غیر نظامی «ویتالی سوستیانوف» که‌دوسرنشین سفینه را تشکیل میدهند خوب است و دستگاه های سفینه آنها بطور عادی‌به کارخود ادامه میدهد.

پروازهائی که از دیروز آغاز شده است در اصل قرار بود روز پنجم اوریل گذشته انجام گیرد امادر آخرین ساعات‌بعلت نقصی‌که‌طبق‌اظهارمقامات رسمی شوروی‌در موشک حامل‌سفینه پدید آمد آن برنامه بهم خورد وتا روزگذشته به تاخیر افتاد. بعقیده بسیاری از کارشناسان امور فضائی هدف دولت و دانشمندان شوروی این است که در صورت موفقیت پرواز سایوز١٨ که البته دومین سایوزشماره ١٨است خاطرات ناگواری راکه‌از برخی شکست های گذشته برنامه های فضائی شوروی‌درذهن ها مانده است زایل کنند واعتمادی راکه قبلا باین برنامه ها وجود داشت بازگردانند. این امر از نظر مقامات شوروی دارای اهمیت جهانی است‌چون اکنون کمتر از دوماه به اجرا شدن برنامه پرواز مشترک کیهان نوردان روسیه وامریکا کمقرار است سفاین خودرا در فضای لایتناهی بیکدیگر ملحق کنند باقی مانده است. از این‌گذشته در صورت‌کامیابی پروازهائی که ازدیروز بوسیله دو فضانوردروسی آغاز شده‌است برای اولین‌بار خواهد بودکه کیهان نوردان شوروی توانسته‌اند از یک ایستگاه و آزمایشگاه کیهانی بیش از دوبار باسوارشدن‌برآن‌استفاده کنند. در اتحاد شوروی به ماموریتهای ایستگاهها و آزمایشگاههای فضائی سرنشین دار اولویت داده شده و این کاربیش از شکلهای دیگرفعالیت های کیهانی مورد توجه قرار گرفته است

خبرگزاری تاس مدعی است پرواز سایوز جدید ١٨ از یک جنبه دیگر نیز در تاریخ پرواز های‌جدیدکیهانی بی سابقه‌است واین جنبه مربوط به سوستیانوف‌مهندس غیرنظامی است که با سایوز ١٨ به‌فضا فرستاده شده است وی طبق گزارش تاس اولین روزنامه نگاری است که تاکنون دریک پروازکیهانی شرکت کرده‌است. گرچه سوستیانوف در ١٩٧٠ نیزیکبار پرواز فضائی انجام داده است ولی ظاهرا در آن وقت هنوز یک روزنامه نگار شناخته نمی‌شد. وی از آن تاریخ تاکنون بعنوان یک‌مفسر علوم فضائی برای بینندگان تلویزیون شوروی تبدیل به چهره آشنائی شده است.

٣٥ هزار هواپیما و هلی کوپتر امریکا در ویتنام سرنگون شد

بانکوک ـ آسوشیتدپرس ـ دیروز رادیوهانوی گفت‌آمریکا ودولت نگوین وان‌تیو نزدیک‌به ٣٥ هزار هواپیما وهلی‌کوپتر٦ هزار کشتی وقایق‌در دوران‌جنگ ازدست داده‌اند. همین رادیو گفت در ویتنام جنوبی مردم و ارتش آزادیبخش بیش از سه میلیون نفر از افراد دشمن از جمله ٩٠٠هزارسربازآمریکائی وخارجی دیگرراکشتند. وزارت دفاع آمریکا تلفات آمریکا راکمتر از پنجاه‌هزارتن گزارش داده‌بود.

اسپانیا آماده خروج ازصحرا میشود

مادرید ـ رویتر ـ ژنرال «فدریکوگومز دوسالازار» فرماندار آن قسمت از صحرا که در زیر تسلط استعماری اسپانیاست، دیروز گفت: برای خروج اسپانیائی ها از صحرا، طرح های خاصی تهیه شده است.

ژنرال «دوسالازار» گفت: این طرح هاطوری تهیه‌شده‌اند که‌در صورت وقوع هرپیشامد اضطراری می توان آن را به فوریت اجرا کرد. دولت اسپانیا دو روز پیش‌اعلام کرده بودکه به علت تشدید فعالیت تروریستی در صحرا، این‌سر زمین را هر چه زودتر رها خواهد کرد و بدان استقلال خواهد داد.

در اعلامیه‌دولت اسپانیا گفته شده است که اسپانیا به‌محض آنکه از باقی ماندن در صحرا احساس عدم اطمینان کند، از این سرزمین خارج خواهدشد. صحرا از لحاظ وجودکان های فسفات سرزمینی بسیار غنی است، و با جمعیتی در حدود ٧٤٠٠٠ تن مورد منازعه‌وادعای هردوکشور مغرب و موریتانی است.

بنابراظهارژنرال دولاسالازار قرار است در ماه آوریل یامه سال آینده برای خود مختاری صحرا، به‌یک همه‌پرسی‌مبادرت شود. گروه‌تحقیق سازمان‌ملل که اخیرا‌ازصحرا دیدن‌کرده، در گزارش خود نوشته است که مردم این سرزمین‌خواستار استقلال هستند.

ادعای یک‌روزنامه انگلیسی در باره بیماری‌مائو

لندن ـ یونایتدپرس سنشریه ساندی تلگراف‌چاپ‌لندن‌گزارش داد که مائوتسه تونگ رهبر حزب کمونیست چین بدنبال سکته‌ای که گفته میشود در پائیز گذشته دچارش گردید لال و کرو و نابینا شده است بنا به گزارش ساندی‌تلگراف وضع جسمانی مائو که اکنون ٨١ سال دارد بعد از سکته‌ای که به آن اشاره رفت بشدت رو به وخامت گذاشته است خبر سکته مائو برای اولین‌بار بوسیله روزنامه انگلیسی دیلی تلگراف منتشر شد.

روزنامه مذکور مدعی‌بودکه این عارضه احتمالا در ماه سپتامبر سال گذشته روی داده است. ساندی تلگراف اضافه میکند که «کیم‌ایل سونگ» رئیس جمهوری کره شمالی و «ئوتینذمان» نخست وزیر بلژیک در سفر های‌اخیرشان به پکن به خبرنگاران اظهار داشته بودندکه وضع‌جسمانی مائوتسه تونگ خوب است و اوراسرحال و چالاکیافته‌اند. با اینحال همراهان رهبران بلژیک و کره شمالی درگفتگو های خصوصی با دیپلماتهای مقیم پکن فاش کردند که رهبر سالخورده‌حزب کمونیست‌چین قوه شنوائی خود را ازدست داده است.

قوه بینائی وی نیز بسیار ضعیف شده بطوری که اورا تقریبا نابینا کرده است ومضافا چون براثر سکته نمیتواند عضلات دهان خود را کنترل کند قادر به سخن گفتن هم نیست. بهمین دلیل است که مائو از چندی باینطرف‌هروقت یک میهمان عالیمقام خارجی را بحضور میپذیرد قادر به تکلم نیست و به تکان دادن سر در جواب سخنان میهمانان خود اکتفا میکند.

مائو در ماه گذشته بعد از گذراندن ٤ ماه درهانگچو که استراحتگاهی خوش آب و هوا است به پکن بازگشته است.

٧٣ در صد امریکائیها در رای دادن به‌کندی تردید ندارند

نیویورک ـ آسوشیتد پرس ـ نتیجه یک آمارگیری نمونه‌یی که توسط سازمان آمارگیری گالوپ برای مجله نیوزویک صورت گرفته نشان میدهد که ٥٢ در صد از امریکایی هابه سابقه عشق ورزی سناتور ادوارد کندی که منجر بمرگ «ماری جوکوپچن» شد توجهی ندارند.

٢٤ در صد گفته‌اند که‌این سابقه ارتباط زیادی‌باتامزدی او برای مقام ریاست جمهوری دارد و بقیه هم اصولاعقیده‌ای ابراز نداشته‌اند.

علاوه بر این ٥١ در صد از امریکائیها فکر میکنند که سناتور کندی رئیس جمهوری خوبی باشد و ٧٣ در صد گفته‌اند که در رای دادن به او تردیدی ندارند.

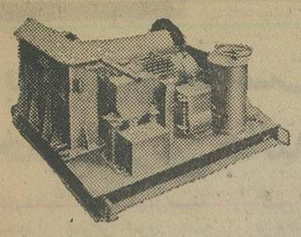

وینچهای تمام برقی ودستی ساخت کارخانجات فاف آلمان.
نماینده انحصاری: وزنه (شرکت سهامی خاص)
خیابان آیزنهاور ـ بعد از دانشگاه آریامهر ـ ٦٤٦
تلفن: ٨٤ـ٩٥٠٠٨١

HAP-CRANE

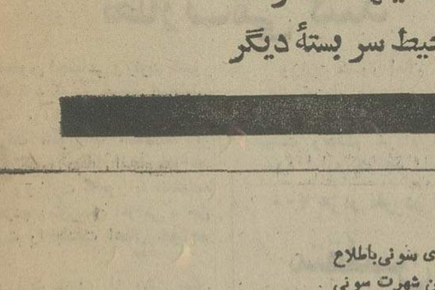

جرثقیل ٥ تن تلکسوپی هیدرولیکی
هاپ ساخت آلمان غربی
نماینده انحصاری شرکت هیدروماشین
آیزنهاورشماره ٥ ٦٢٨ تلفن ٨٨ـ٩٥٠٠٨٥ـ٩٥٨٥٥٥

هواکش توشیبا
برای تصفیه هوای

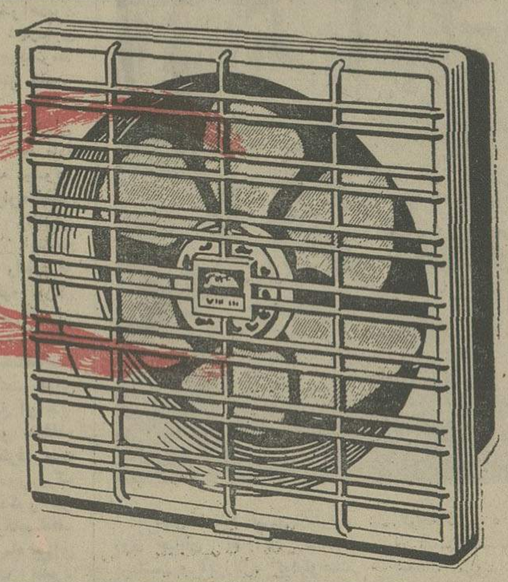

کارگاهها ـ آشپزخانه‌ها
زیرزمینها ـ دفاتر کار
وهر محیط سربستهٔ دیگر
Toshiba

صاحبان صنایع وبازرگانان کشور
الاخاء
تنها مجله عربی زبان ایران باداشتن نمایندگی در ١١ کشور عربی
روزهای شنبه منتشر میشود

مهندسین محترم
وصاحبان ساختمانهای مدرن
عالیترین وشیکترین کاشی خارجی واردشد
نماینده انحصاری در ایران ـ شرکت تایل سرام
خیابان روزولت ـ مقابل سینما دیاموند
شماره ٢٤٥ ـ تلفن ٨٣٢٢٦٩ و ٨٣٠٢٢٤

شرکت سهامی تولیما
Mix ERS

بتونیر در ظرفیت‌های مختلف
از ١٢٠ الی ٨٠٠ لیتر
تهران ـ خیابان آیزنهاور ـ مقابل وزارت کار
تلفن‌های: ٩٥٩٢٤٤ ـ ٩٥٤٤٦٠

آگهی استخدام منشی

یک منشی درجه یک باتجربه که به زبان انگلیسی تسلط کامل داشته واز عهده ماشین نویسی انگلیسی و شورت‌هند برآید با حقوق ومزایای مکفی جهت دفتر مدیریت عامل یک بانک استخدام میشود. داوطلبان‌می‌توانند بوسیله‌تلفن‌های ٨٣٤٠٥٦ و٨٣٤٠٨٦ بااداره کارگزینی بانک تماس حاصل نمایند.

لطفاً مواظب کلاهتان باشید

با تشکر فراوان از مصرف کنندگان باوفای سونی باطلاع میرساند که عده‌ای سودجو با استفاده از حسن شهرت سونی مقادیری کاست جعلی ٦٠ دقیقه‌ای ساخت کارخانه های مجهول‌الهویه هنگ‌کنگ وارد نموده و بنام سونی ساخت ژاپن بشما عرضه میدارند.

این اول‌بارنیست که متقلبان با استفاده از نام نیکی که سازنده یک‌کالا بازحمت و مرارت برای خودکسب کرده است جنس پست‌تری را بمردم عرضه میدارند.

ازنظر اینکه برای شما تشخیص نوار اصل از نوار تقلبی براحتی میسر نیست ذیلا تفاوتهای ظاهری نوارهای جعلی‌واصلی بنظرتان میرسد.

نوار اصلی سونی

نوار تقلبی

تفاوتهائی که درموقع مصرف تشخیص خواهید داد عبارتند از:

نوارهای تقلبی بخاطر ضعف مکانیزم اغلب گیر میکنند.
در تهیه نوار های تقلبی از مواد اولیه ارزان استفاده شده است
بهمین جهت کیفیت صدای ضبط شده دراین نوارها بسیار ضعیف و پست است

ضمنا باطلاع فروشندگان لوازم صوتی میرساند که چون موضوع این تقلب تحت اقدام قانونی است بزودی نوار های جعلی جمع آوری ومعدوم خواهند شد. برای جلوگیری از زیان حتمی و حفظ اعتماد مصرف کننده بفروشگاه خود بهتراست از خرید و فروش نوارهای مذکور خودداری کنند.

با تقدیم احترام
SONY
نماینده انحصاری محصولات سونی درایران

شرکت سیاحت ایران تقدیم میکند
IATA
بهترین تورهای نوروزی درهتل های مجلل با هواپیمای جت ـ صبحانه ـ ناهار ـ ایاب‌ذهاب گردش ـ ورودیه‌ها ـ عوارض فرودگاهها ـ در معیت راهنمای فارسی‌زبان

PERSEVOYAGES

توردور دنیا: ٣٥ روز قیمت ١٩٨٥٠ تومان
بانکوک، هنگ‌کنگ، توکیو، هاوائی، لوس آنجلس (دیسنی لند ـ هالیوود) سانفرانسیسکو، واشنگتن، بوفالو (آبشار نیاگارا) نیویورک، لندن. ونیز و رم. حرکت ٢٠ خرداد.

توراسکاندیناوی: ٢٤ روز قیمت ٩٩٥٠ تومان
وین، هامبورگ، استکهلم. هلسینکی، اسلو، کپنهاک وشش روز اقامت در لندن تاریخ حرکت اول و ٨ تیر ماه

آمریکا ـ ٢١ روز ـ قیمت ٧٦٥٠ تومان
رم ـ نیس ـ موناکو ـ مونت کارلو ـ بارسلون ـ پاریس ـ لندن، حرکت: ٥، ١٢، ١٩، ٢٦ تیر و ٩، ١٦، ٢٣ و ٣٠ مرداد ١٣٥٤.

اروپا ـ ٢٣ روز ـ قیمت ٨٦٥٠ تومان
استانبول ـ رم ـ نیس ـ موناکو ـ مونت کارلو ـ بارسلون ـ پاریس ـ لندن. حرکت ٢٤ تیر ـ ٧ و ٢٨ مرداد و ٤ شهریور ماه ١٣٥٤

اروپا ـ ٢٨ روز قیمت ٩٢٥٠ تومان
استانبول ـ رم ـ نیس ـ موناکو ـ مونت کارلو ـ بارسلون ـ پاریس ـ لندن ـ هامبورگ ـ ژنو. حرکت ١٣ تیر ـ ١٠، ١٧، ٢٤ مرداد ١٣٥٤

اروپا ـ ٣٦ روز ـ قیمت ١٠٩٥٠ تومان
رم ـ نیس ـ موناکو ـ مونت کارلو ـ بارسلون ـ پاریس ـ لندن ـ آمستردام ـ هامبورگ ـ ژنو ـ وین ـ استانبول حرکت ٢ مرداد ماه ١٣٥٤

آمریکا ـ ٢١ روز ـ قیمت ١١٩٥٠ تومان
نیویورک ـ واشنگتن ـ شیکاگو. بوفالو ـ لوس آنجلس ـ هالیوود ـ سانفرانسیسکو و ٥ روز اقامت در لندن. حرکت ٣١ خرداد ماه ١٣٥٤

قیمت های اعلام شده مخصوص مسافرانی است که تا ١٥ خرداد رزرو و تسویه نمایند
توجه:

شرکت سیاحت ایران ـ بولوار کریمخان زند (چهل‌متری ایرانشهر) شماره ١ر١٥ ـ تهران
تلفن: ٨٢٥١٠٦ ـ ٨٢٥١٠٧ ـ ٨٢٥١٠٨

بحرین از سیاست ایران در خلیج فارس جانبداری کرد

شیخ‌الخلیفه بن‌سلمان آل‌خلیفه نخست‌وزیر بحرین امروز بـه پیشگاه شاهنشاه آریامهر باریافت وپیام ویژه‌ای از طرف والاحضرت شیخ‌عیسی‌بن‌سلمان آل‌خلیفه‌امیر بحرین بحضور ملوکانه تقدیم کرد.

دیروز پس از ورود نخست‌وزیر بحرین‌به ایران یك‌بیانیه‌مطبوعاتی ازطرف‌وی در اختیار نمایندگان وسائل ارتباط جمعی قرارداده شد در بیانیه مطبوعاتی نخست‌وزیر بحرین گفته شده است:

«خوشوقتم که دیدار دو باره من از ایران اساس دیگری در جهت تقویت مناسبات دوستانه میان دوکشور و دو ملت دوست بوجود می آورد .نخستین دیدار من از کشور دوست ایران ـ که در سال ۱۹۷۰ انجام گرفت ـ این فرصت را بمن دادکه با ایران و انقلاب بزرگ آن و کوشش و اقداماتی که موجب چنین توسعه وپیشرفتی در ایران شده است ، آشنا شوم وباید بـگویم که پیشرفتهای ایران، مراسخت‌تحت تاثیر قرارداد. موقع را مغتنم میشمارم تابه‌کوشش های‌وسیع و اقدامات پرارزشی که‌کشوردوست ما ایران برای‌مستحکم‌تر ساختن مناسبات دوستانه‌بین‌خود وکشور های منطقه وهمچنین اقداماتی که در جهت تقویت همبستگی بین کشور های منطقه بنفع ملت هاو بمنظور حفظ امنیت‌و استقرارصلح انجام داده است ،اشاره کنم.

دردنباله اضافه شده :دولت بحرین اهمیت رویداد ها واوضاع واحوال منطقه را بخوبی درک‌می‌کند ونیک‌میداند که در ایـن مرحله از تاریخ، منطقه ما بـه کوشش‌وهمکاریهای‌دوراندیشانه‌ای از جانب کشورهای دوست ـ برای مقابله‌با تجاوز وغلبه برمشکلات، برای برقراری امنیت واستقرار صلح ـ نیاز دارد . دولت بحرین امیدوار است که بتواند با دیگر کشور های منطقه در این امر سهیم باشد.

« با استفاده از فرصت‌مایلم مراتب تشکر وسپاسگزاری‌خودرا نسبت به‌سیاست حکیمانه‌ای که دولت شاهنشاهی ایران با دیگر کشور های دوست، چه در امور مربوط به خلیج‌فارس و چه‌نسبت به مسائل جهانی، داشته است ، اعلام کنم‌وهمچنین بسیارخوشحالم که‌در این‌دیدارحامل پیام‌دوستانه والاحضرت شیخ عیسی‌بن سلمان آل‌خلیفه امیر دولت بحرین به پیشگاه برادر ایشان اعلیحضرت همایون شاهنشاه آریـامهر و همچنین درودهای ملت بحرین‌به ملت دوست‌ایران‌هستم. امیدوارم که همراه بابرادر عزیزم جناب آقای امیرعباس‌هویدا نخست‌وزیر ایران در انجام آنچه بسود دو کشور و دو ملت دوست است ، سهیم وشریك باشیم.»

میهمانی نخست‌وزیر

بعد از ظهر دیروز والاحضرت شیخ‌الخلیفه بن‌سلمان‌آل خلیفه در آرامگاه اعلیحضرت رضاشاه کبیر حضور یافت و بانثار تاج گل ادای احترام کرد. دیشب‌نیز از طرف آقای هویدانخست‌وزیر، یك میهمانی شام به افتخارشیخ خلیفه‌بن سلمان‌آل خلیفه درکاخ وزارت امور خارجه برپاشد . در این ضیافت روسای سنا ومجلس شورایملی و چند تن از وزرا و سفرای کشور های‌عربی واسلامی در دربار شاهنشاهی و تنی چند از مقامات مملکتی حضورداشتند.

راه آهن سریع السیر تهران ـ کرج

راه آهن دولتی ایران برای رفاه وآسایش مردم پایتخت درصدد است یك رشته‌راه‌آهن سریع‌السیر ازشهیاد آریامهر به‌کرج احداث‌کند.

با احداث این خط مسافت بین تهران ـ کرج‌در مدت‌کمتر از ۲۰ دقیقه طی خواهد شد. قطار های تهران ـ کرج ، روزانه چندین بار بین تهران ـ کرج و بالعکس تردد خواهند کرد.

جرائم رانندگی تا ۵۰۰ تومان افزایش یافت

لایحه دگرگونی‌قوانین راهنمائی و رانندگی برای شهر تهران که در صورت تصویب علاوه بر افزودن به میزان جرائم ، به افسران راهنمائی و رانندگی و شهرداری اختیارات‌وسیع جدیدی میدهد ، تقدیم مجلس‌شد.بموجب مفاد این لایحه‌راننده مسئول‌مرگ عابری که در نقاط غیر خط‌کشی شده سواره‌رو در اثر حادثه رانندگی کشته میشود نیست . جرائم رانندگی تا پانصد تومان افزایش می‌یابد و مدت‌لازم‌برای مشمول مرور زمان شدن جرائم رانندگی از یکسال به دو سال افزایش می‌یابد . علاوه بر این افسران راهنمائی میتوانند با وسائل مخصوص اتومبیل های متخلفین را قفل کنند ، ضبط گواهینامه رانندگان متخلف تا یکسال از دیگر موارد پیش بینی شده در این لایحه است .

متن کامل لایحه که به قید فوریت بوسیله معاون پارلمانی وزارت کشورتقدیم مجلس‌شورای ملی شد وقرار است در جلسه روز پنجشنبه این مجلس‌رسیدگی شود بشرح زیر است :

ماده واحده ـ به قانون نحوه رسیدگی به تخلفات و اخذجرائم رانندگی ده تبصره راجع به مقررات راهنمائی و رانندگی در شهر تهران بشرح زیر اضافه میشود و اجرای تمام یا بعضی از این تبصره‌ها در هر یک از نقاط دیگر کشور موکول به پیشنهاد وزارتین کشور و دادگستری و تصویب هیئت‌وزیران خواهدبود وظایف و اختیارات شهرداری پایتخت‌درصورت اجرای‌تبصره‌ها در سایر نقاط به شهربانی کشور محول خواهد بود .

۱ـ تبصره های زیر به عنوان تبصره های ۳ و ٤ و ۵ به ماده یک قانون مذکور اضافه میشود:

تبصره ۳ـ درشهر تهران‌متخلفین از آئین‌نامه راهنمائی‌و رانندگی باید ظرف مدت‌پانزده‌روز ازتاریخ تسلیم برگ اخطاریه به راننده یا الصاق آن بوسیله نقلیه جزای نقدی مقرر را به حسابی که از طرف شهرداری در شعب بانک ملی مفتوح‌میشود پرداخت‌نمایند در صورت عدم پرداخت جزای نقدی در موعد مقرر مبلغ آن بدو برابر افزایش می‌یابد و متخلف میتواند این مبلغ را ظرف مدت شش ماه از تاریخ صدور برگ اخطاریه به حساب مذکور در فوق پرداخت نمایدو هرگاه‌متخلف پس از انقضاء مدت‌شش‌ماه جزای نقدی مقرر را پرداخت ننمود ماموران راهنمائی ورانندگی‌مکلفند وسیله نقلیه متخلف را با قفل مخصوص متوقف‌و راننده‌را جهت تعیین تکلیف بدادگاه هدایت‌نمایند. دادگاه پس‌ازرسیدگی در صورت احراز تخلف متخلف را به‌پرداخت جزای نقدی معادل سه برابراصل جریمه محکوم مینماید و پس از پرداخت جزای مذکور وسیله نقلیه بلافاصله آزاد میگردد .

تبصره ٤ـ تخلفات رانندگان در شهر تهران وسیله کامپیوترتنظیم میشود و دادگاه در صورت ضرورت اصل گزارش تخلف را مطالبه خواهد کرد .

تبصره ۵ مدت‌مرور زمان‌تخلفات رانندگی در شهر تهران دو سال است .

۲ـ تبصره های‌زیر بعنوان‌تبصره های ۱و۲ بماده ۲ قانون مذکور اضافه میشود .

تبصره ۱ـ مجازات تخلفات رانندگی در شهر تهران طبق‌آئین نامه از دویست ریال تا پنجهزار ریال است .

تبصره ۲ـ هرگاه راننده‌درشهر تهران ظرف یکسال سه بار مرتکب یکی از تخلفات زیر شودافسران راهنمائی ورانندگی موضوع‌ماده یک قانون علاوه بر اخذ جریمه مکلفند وسیله نقلیه مرتکب را از ۲٤ ساعت تا هفت روز با قفل مخصوص در محل‌یادر پارکینگ متوقف نمایند و متخلف را در صورت عدم تادیه جزای نقدی به دادگاه هدایت نمایند .

سرعت غیر مجاز .
سبقت غیر مجاز .
عبور از چراغ قرمز راهنمائی.
عدم رعایت حق تقدم .
انحراف بسمت چپ خیابان .
عبور از محل ممنوع .
حمل مسافر با وسیله نقلیه غیر مجاز .
تخلیه نخاله‌وفضولات‌ساختمانی در معابر و پیاده‌روها
توقف در پیاده‌رو .
استفاده از لاستیک میخدار جز در سه ماه آخر سال و مواقعی که راهنمائی و رانندگی مجاز اعلام مینماید .

★ اختیارات‌برای درجه‌داران

۳ـ تبصره زیر بعنوان تبصره ۲ بماده ۳ قانون مذکور اضافه میشود :

تبصره ۲ـ در تهران شهردار پایتخت‌میتواند‌به درجه‌داران‌دیپلمه اداره راهنمائی و رانندگی که آموزش لازم دیده باشنداختیارات و وظایف افسران مندرج در ماده یک‌این‌قانون‌رااز‌لحاظ اخذ جریمه تفویض نماید . بازرسان دیپلمه شهرداری که آموزش لازم دیده باشند میتوانندبرگ تخلفات‌مربوط به عدم رعایت مقررات پارکمتر را صادر نمایند .

٤ـ تبصره زیر بماده ۵قانون مذکور اضافه میشود :

تبصره ـ در شهر تهران نسبت به رانندگانی که ظرف یک سال چندین تخلف مرتکب گردیده‌انـد دادگاه میتواند با توجه به نوع و تعدادتخلفات گواهینامه‌رانندگی متخلف را از ٦ ماه تا یکسال ضبط کند.تعداد دو نوع‌تخلفات و نحوه ضبط گواهینامه طبق آئین‌نامه‌پیشنهاد شهرداری‌پایتخت وتصویب وزارتین دادگستری و کشور تعیین خواهد شد .

دراین قبیل موارد گواهینامه راننده بوسیله مامورین مذکور در ماده یک با تسلیم رسید اخذ و پرونده بدادگاه ارسال خواهد شد . مدت اعتبار رسید برای حق رانندگی ۱۵ روز است ودر انقضاء مهلت درصورتیکه ازطرف دادگاه حکم برائت صادر نشودو یا مهلت مذکور تمدید نشده باشد رانندگی وسیله نقلیه در حکم رانندگی‌بدون‌پروانه‌خواهد بود.

۵ـ تبصره زیر بعنوان تبصره ۲ ماده ٦ قانون مذکور اضافه میشود.

تبصره ۲ـ در شهر تهران‌پلیس راهنمائی و رانندگی کروکی وضعیت تصادف وسائل نقلیه را که فقط منجر به خسارت مالی شده باشد تنظیم‌مینماید ورانندگان اینگونه وسایل‌نقلیه‌مکلفند وسیله نقلیه خود را قبل از رسیدن‌افسر کارشناس بکنار معابر هدایت کنند.

در صورت امتناع رانندگان پلیس باوسایل مقتضی رفع سد معبر مینماید در صورتیکه با مشاهده محل وقوع تصادف و کروکی از طرف افسر راهنمائی ارتکاب تخلف محرز گردد طبق ماده یک اقدام خواهد شد.

★ رفع مسئولیت از راننده

٦ـ تبصره زیر بماده ۸قانون مذکور اضافه میشود :

تبصره ـ در شهر تهران در خیابانهائی که بوسایل ایمنی‌عبور عابر پیاده مجهز شده باشد و بوسیله شهرداری‌برای اطلاع‌عامه آگهی شود عابر پیاده مکلف است فقط از محلهای مخصوص عابر پیاده عبور کند در غیر اینصورت اگر تصادفی بین وسیله نقلیه و عابر پیاده در سواره رو واقع شود مشروط‌برآنکه راننده‌مست نبوده و گواهینامه‌مجاز رانندگی داشته باشد وباسرعت مجاز حرکت کرده و وسیله نقلیه او نقص فنی موثر در حادثه‌نداشته باشد مسئولیت جزائی متوجه راننده نخواهد بود دراینمورد در صورتیکه سه نفر افسر ارشد کارشناس تصادفات راهنمائی و رانندگی عدم مسئولیت راننده را گواهی نمایند راننده آزادخواهد شد وپرونده‌بمراجع قضائی‌جهت اقدام مقتضی ارسال میشود . عدم مسئولیت جزائی راننده‌مانع استفاده شخص ثالث از مقررات بیمه نخواهد بود.

۷ـ تبصره زیر بماده ۱۰قانون مذکور اضافه میشود:

تبصره ـ برای وسایل نقلیه موتوری که‌درتهران شماره‌گذاری شده یابشود از طرف اداره راهنمائی و رانندگی شناسنامه تنظیم خواهد شد ووسائل نقلیه که پس از انقضاء یکسال ازتاریخ اعلام اداره راهنمائی و رانندگی تهران بدون اخذ شناسنامه مورد استفاده واقع شودوسیله‌افسران اداره مذکور تا صدور شناسنامه یا ارائه آن متوقف میشوند.

در شهر تهران نقل و انتقالات وسایل نقلیه موتوری زمینی‌باید در اداره راهنمائی و رانندگی ثبت گردد و در صورتیکه سند انتقال در دفتر اسناد رسمی‌تنظیم شود سردفتر مکلف است سند انتقال‌رابه‌اداره‌راهنمائی‌و‌رانندگی ارسال دارد تا از طرف اداره مذکور پس از ثبت انتقال در شناسنامه بصاحب آن تسلیم‌گردد. صدور رونوشت سندمعامله قبل از ارائه شناسنامه جز بتقاضای مراجع رسمی و همچنین نقل و انتقال وسائل نقلیه در دفتراسناد رسمی پس از انقضاء مهلت‌یکسال مذکوربدون‌ارائه شناسنامه‌ممنوع است . سردفتری که از اجرای مفاد این ماده‌تخلف‌کند به‌پرداخت جزای نقدی از ده‌هزار ریال تا بیست هزارریال‌در دادگاه‌انتظامی سردفتران محکوم خواهد شد.

مردم بر جریان انتخابات نظارت می کنند

معاون اجتماعی وزارت کشور اعلام کرد که در جریان انتخابات آینده ، کار نظارت براجرای مقررات قانون با استفاده از روش کنترل متقابل انجام خواهد شد، ووزارت کشور با استفاده از مردم وبازرسان اعزامی ، این نظارت را بادقت اعمال خواهد کرد.

وزارت کشور از مدتی پیش بازرسان ناظر برانتخابات رابرای نظارت بکار ماموران‌حوزه های انتخاباتی کرده است. این نظارت تاپایان روزاخذ رای‌ادامه خواهد یافت.

ستاد انتخاباتی وزارت کشور امروز اعلام کرد که تا آخـر وقت روز گذشته ٤٨٤ر٩٧١ برگ انتخابات برای مجلس شورا و ٩٨٦ر٤٢٦ برگ برای مجلس‌سنا به ثبت رسیده است .

سخنگوی وزارت کشوراضافه کرد که در پنجمین روز شروع کار دفاتر ثبت نام ، تعداد برگهای توزیع شده در حوزه‌های‌انتخابیه مجلس شورای ملی در استانها بشرح زیر بوده است :

خراسان ۱۲۱۸۹برگ .مرکزی ۱٤۷۹۰ برگ . مازندران ٦٦۰۳ برگ . آذربایجان شرقی ۸۵۵۹ برگ . کردستان ۵۷٤۸ برگ . اصفهان ۷٤۵٦ برگ. گیلان ٦۱٦۰ برگ . همدان ۵۷۵۳ برگ . کرمان ٦۵۵۹ برگ . فـارس ۸۵۸٦ برگ . خوزستان ٤٤٦۵ برگ . کرمانشاهان ٤٤۰۲ برگ. لرستان ۳۹٦۰ برگ . ساحلی ۳٦۲٦ برگ. آذربایجان غربـی ۵۰۱٤ برگ.زنجان ۱۵۲۰ برگ . سیستان و بلوچستان ۳۵٤۱برگ. سمنان ۱۲۳۸ برگ . ایلام ۱٤۵۵ برگ . چهار محال ۷۷۹ برگ . یزد ۸٤۲ برگ . کهکیلویه وبویر احمد ۳۲۰ برگ .

درروز سوم خرداد وضع حوزه‌های انتخابیه سنا از لحاظ تعداد کارت‌های صادر شده‌بشرح زیر بود :

تهران ٦۵۹۹ برگ . قزوین ۷۲۸٤ برگ . تبریز ۷۷۷۲ برگ. رضائیه ۲۸۵٤برگ . کرمانشاهان ۱۱٤٤۵ برگ. همدان ۸۷۹۱برگ. اصفهان ۸۷۷۰ برگ . اهواز ۵۸۸٤برگ. شیراز۷۹۳٦ برگ . کرمان ۹٦۳۰ برگ . رشت ۵۳۷۵ برگ . ساری ٦۲۵۱ برگ .مشهد ۱۳۰۲۲ برگ.

وزارت کشور اعلام کرد کـه دفاتر ثبت‌نام جهت تحویل کارت الکترال‌بمردم‌تاپایان روزچهارشنبه بیست وهشتم خرداد ماه بکار خود ادامه خواهد داد.

ازاسفالت خیابان آب می جوشد!

ناگهان اسفالت‌قسمتی‌ازسواره روی خیابان نظام‌آباد شکاف برداشت و آب‌زلال، گواراوخنك فوران‌کرد.

این اتفاق چند روز قبل روی داد و مردم ساکن در حول‌وحوش کوچه شاطر علی‌محمد که‌شکاف در آسفالت مقابل آن بوجودآمده نخست می‌پنداشتند لوله آب آشامیدنی ترکیده است.امابعدا معلوم شد فوران آب ربطی‌به‌لوله کشی شهر ندارددولذا مردم‌شروع کردند‌به‌زدن‌حدس‌های‌مختلف از جمله اینکه : براثر افزایش آبهای زیر زمینی، در شمال‌شهر هم مثل جنوب آب بالا آمده است، یا اینکه این آب حاصل یك چاه آرتزین طبیعی است...

اما تحقیقات خبرنگار اطلاعات نشان دادکه این آب از یك‌قنات متروکه بیرون میزند. قنات مورد بحث که مسیر آن اکنون درزیر اسفالت مدفون است بواسطه بارندگیهای بی‌سابقه امسال‌مملو از آب شده‌و این آبها اسفالت را شکسته‌وبه سطح خیابان‌جاری شده‌اند.

آبی که بدینطریق فوران می ـ کند فوق‌العاده گوارا است ومردم در آن دست و رومی‌شویند، اما همین آب گوارا اسفالت خیابان را فرسوده میکندوموجب کندی حرکت درنظام‌آباد شده است.

کارنامه آزمایش همگانی

برای ورود به دانشگاه هـا در نیمسال دوم اعتبار دارد

کارنامه هـای آزمایش همگانی که‌تاتائید سازمان سنجش آموزش کشور دراختیار داوطلبان گذارده میشود تا پایان سال تحصیلی ۱۳۵٤ اعتبار دارد و برای نیم سال دوم ورود بدانشگاهها و مدارس عالی امتحان دیگری‌انجام نخواهد گرفت .

دکتر حمید زاهدی رئیس سازمان سنجش‌آموزش کشوردرگفتگوئی با خبرنگار اطلاعات گفت :

آزادی و امکان شرکت همه داوطلبان در امتحان عمومی‌حتی برای آن گروه از دانش آموزان کهدر امتحان‌خرداد ششم‌متوسطه معرفی شده‌اند نشان میدهد برگزار کنندگان امتحان همگانی قصد دارند از این مرحله حداکثر استفاده بشود زیرا تا پایان سال تحصیلی دیگر چنین آزمایشی انجام نمی‌گیرد و فقط کسانیکه درامتحان‌عمومی شرکت جسته‌اند وموفق‌به دریافت کارنامه شده‌اند خواهند توانست در صورت دریافت دیپلم ششم متوسطه در نیمسال دوم دانشگاهها و مدارس عالی ثبت‌نام کنند ولی این عـده ملزم هستند باردیگر تقاضای خودرابه دانشگاه مورد نظرشان تسلیم دارند .

وی سپس افزود: باین ترتیب می‌توان گفت همه علاقمندان به ادامه تحصیلات عالی با شرکت در امتحان عمومی امکان رامیافتن بدانشگاه و مدارس عالی رادارند و تجدیدی و یا عدم معرفی آنان در امتحان‌خرداد مانع شرکتشان درآزمایش همگانی‌نخواهد بود.

در مورد زمان کلاسهای دانشگاه ها رئیس سنجش‌آموزش کشور اظهار داشت :

ممکن است پاره‌ای از دانشگاه ها و مدارس عالی برای استفاده بیشتر زمانی تغییراتی‌برای‌شروع کلاسهای خود قائل بشوند ولی این‌مسئله‌صرفایک‌امرداخلی‌هرواحد آموزش عالی است و تصور نمیرودکه‌چنین تغییری نیزبوجود آید زیرا تاکنون هیچ کدام از محافل دانشگاهی و آشنایان به امورآموزشی‌به‌این نکته‌اشاره‌ای نکرده‌اند .

دکتر زاهدی پیرامون نحوه انتخاب مراقبان‌حوزه‌های امتحان عمومی اظهار داشت بـرای نظارت دقیق از متخصصان مشاوره راهنمائی‌تحصیلی‌و‌وزارت آموزش و پرورش و ازمسئو لان دانشگاهها استفاده خواهد شد .

۲۰۰ هزار نفر در امتحانات نهائی ششم شرکت‌میکنند

متقلبین درامتحان نهائی ۳دوره محروم میشوند

★ برای افزایش معدل کتبی داوطلبان تجدیدی نمرات شهریورماه معدل گیری میشود

★ غائبین هر درس امتحانی نمره صفر داده خـواهد شد

اداره کل امتحانات وزارت آموزش و پرورش مجموعـه مقررات امتحانات نهائی و دستورالعملهـای مربوط را برای مسئو لان حوزه‌ها ارسال داشت .

در این مجموعه نوشته شده است : چنانچه‌نمرات تجدیدی در بالا بردن معدل کتبـی دانش‌آموز یا داوطلب آزاد «متفرقه» موثر باشد ، نمرات شهریور ماه بجای نمرات‌خرداد قرار خواهد گرفت و معدل‌گیری بعمل خواهد آمد .

همچنین در این مجموعه‌آمده است اگر دانش‌آموز و یـا داوطلبی در امتحان یک یا دو درس غیبت داشته باشد یعنی امتحان ندهد ، بجای ایـن دروس «صفر» گذارده میشود و اگر معدل بقیه کتبی‌ها بـا احتساب این صفر ویا صفرها به میزان قابل قبول برسدقبول اعلام می‌شود .

مجموعه سپس به موضوع اعتراض به‌نمره‌ها اشاره کرده و نوشته است کمیسیون‌مامور رسیدگی به اعتراضات ظرف یک هفته‌بایدبه شکایات‌رسیدگی کند و درصورت وارد بودن اعتراض دستور تجدید نظردر نمره را بدهد .

قبلا تقلب در امتحانات‌موجب یک تا دو نوبت محرومیت از امتحان‌بود، ولی اینک‌حداکثر مجازات به ۳ بار محرومیت‌از امتحان افزایش یافته است .

در امتحانات خرداد ماه که از شنبه آینده آغاز مـی‌شود حدود ۲۰۰ هزار نفر شـرکت می کنند . طبق آمار ، جمع دانش‌آموزان کلاسهای ششم و داوطلبان آزاد ۲۲۵ هزار نفر است که بعضی از آنها در همه ویا تعدادی از دروس خردادماه‌شرکت نخو اهند کرد.

اسرائیل به لبنان حمله برد

بیروت‌ـ یونایتد پرس ـ امروز در بحبوحه‌نبرد های خیابانـی بیروت یک سخنگوی نظامی‌لبنان اعلام کرد نیرو های هوائی ، توپخانه و زمینی اسرائیـل به لبنان حمله‌ور شدند .

وی گفت شدت حمله‌اسرائیل‌طی ماههای اخیر بیسابقه بوده و اکنون جنگ های شدید میـان طرفین در جنوب لبنان درجریان است .

سخنگوی ارتش لبنان گفت در این جنگ تلفات شدیدی بطرفین وارد شده وهنگامی که‌اسرائیلیها میکوشیدند زخمی های خود را از لبنان خارج کنند بر شدت نبرد افزوده شد ، وی گفت در نخستین مراحل جنگ ۷ سرباز لبنانی کشته شدند .

سخنگوح لبنانی گفت نخستین حمله اسرائیل سپیده دم امـروز آغاز شد و در آن مرحلـه تلفات سنگینی به اسرائیل وارد شد. اسرائیلی‌ها در برابر آتش شدید توپخانه لبنان ناگزیر به عقب‌ـ نشینی شدند و مجروحین خود را برجای گذاردند . اما امروز نیروی هوائی و توپخانه‌اسرائیل مواضع لبنان را بشدت زیرآتش گرفتند تا نیروی زمینی بتوانـد سربازان زخمی را از لبنان‌خارج کند .

در برابر حمله جدید اسرائیل ، سربازان لبنانی بشدت مقاومت کردند و جنگ‌باشدت‌ادامه دارد. وی گفت هواپیما های اسرائیل سراسر منطقه مرزی را بمباران میکنند .

در تل‌آویو سخنگوی دولت اسرائیل گفت‌هواپیماهای اسرائیل خاک لبنان را بمباران کردند تا چریکهای عرب را نابود کنند ، وی گفت نیروهای اسرائیل‌اکنون در خاک لبنان هستند .

دمشق ـ خبرگزاری فرانسه ـ روزنامه نیمرسمی الثوره چاپ دمشق‌درشماره امروز خودضمن تفسیر حوادث لبنان نوشته است انقلاب فلسطین در این ماجراتها نیست و تمام توده های عرب‌آن راپشتیبانی میکنند .الثوره به «نیرو هائیکه نقشه‌های‌امپریالیست ها را علیه انقلاب فلسطین اجرا می کنند اخطار می کند که دچار اشتباه‌حساب‌نشوند. الثوره اضافه کرد ‌است‌که‌نیروهای‌ناسیونالیستی لبنانی تشکیل دولت نظامی را بعنوان یک سابقه خطرناک ویک اقدام ضد دموکراتیک تلقی مـی کند .

گروه‌ضربت، ۳کارگاه ساختمانی راتعطیل کرد

۳ کارگاه ساختمانی تعطیل شد و در آینده نیز ساختمان های فاقد وسایل ایمنی تعطیل میشود .

سخنگوی وزارت کار و امور اجتماعی اعلام کرد با افزایش حوادث ناشی از فرو ریختن ساختمان ، بدستور امیرقاسم معینی وزیر کار ٦ گروه‌ضربت مرکب از بازرسان اداره کل بازرسی وزارت کار مامور بازدید ازکارگاههای ساختمانی درپایتخت شدند . این گروهها با تقسیم پایتخت به ٦ منطقه، ساختمان‌ها را از لحـاظ تجهیزات وسایل ایمنی برای حفظ جان عابرین وکارگران ساختمان بازدید می‌کنند و درصورتیکه کارگاهی مـواد آئین‌نامه حفاظتی‌امورساختمانی را رعایت نکرده باشد ، نسبت به تعطیل آن اقدام خواهند کرد .

سخنگوی وزارت کار اضافه کرد : گروه های ضربت روز گذشته کارگاههای فروشگاه کورش در خیابان شیر و خورشید ، ساختمان کارگاه شرکت پژم در خیابان شوش و کارگاه ساختمانی مهندس پیکان در خیابان‌پهلوی رابعلت عدم رعایت مقررات آئین‌نامـه حفاظتی تعطیل کردند .

در دو حادثه رانندگی‌درجاده های چالوس و بوشهر

٦ نفر کشته‌شدند

در دو حادثه رانندگی که در جاده های چالوس و بوشهر رخ داد ۳ نوجوان و ۳ کارمنداداره تعاون وامور روستا های‌استان بوشهر کشته شدند .

اولین حادثه بعد از ظهر دیروز در ٦ کیلو متری چالوس رخ‌داد. سه نوجوان‌که‌سوار برموتور از «شاه چشمه» عازم چالوس بودند در پیچ «پارک فین» با کامیون ۸۵۷۷۵ ـ تهران براننـدگی علی اصغر حقیقت‌خواه بشدت تصادف کردند .

بموجب گزارش خبرنگار ما در چالوس یکی از سرنشینان موتو ـ سیکلت در محل حادثه کشته شد و حیدر سام ۱۷ ساله و غریب فهیمی لشکریان ۱٦ ساله دو موتورسوار دیگر در بیمارستان چالوس جان سپردند .

دومین حادثه در ۲۰ کیلو متری جاده بوشهر و در محلی به نام «چغارک» رخ داد .

کامیونی از «اهرم» عـازم بوشهر بود که با جیپ کروکی ٦۳۲٦٤ ـ تهران متعلق به اداره تعاون و امور روستا های‌استان بوشهر بشدت تصادف کرد .

بموجب گزارش خبرنگار ما در بوشهر ۳ سرنشین جیپ باسامی محمد سالاری کمانگر راننده جیپ و سرپرست حوزه دو تعاونی بوشهر ، خضر محمد حسینی اهرمی مدیر عامل شرکت تعاونی روستایی تنگستان واحمدآشوری اهرمی کشته شدند .

در آذربایجان سیل آمد

بقیه از صفحه اول

در روستا های «قره‌درویش» و «بالوجه» مشکین شهر سیل کلیه احشام روستائیان را با خودبرد و به مزارع و سردرختیها آسیب فراوانی وارد کرد.

ریزش تگرك در ۵۰ روستای مشکین شهر ظرف ۱۵ سال گذشته بیسابقه بود.

سیل در مسیر جاده اردبیل ـ مشکین شهر تیرهای تلگراف را از جاکند و باعث قطع ارتباط‌بین این دو منطقه شد. رعدو برق شدید ارتباط تلفنی مشکین شهر رانیز قطع کرد.

★ ۳ نفر کشته شدند

سیل در روستای «قلی‌بیگلو» از توابع اردبیل یك پسر بچه‌۱۲ ساله و۳۵۰ راس دام را با خود برد.

در روستای «قاسم‌بیگلو»اردبیل نیز سیل ۱۵۰ راس گاوو گوسفند راتلف کردو مزارع را درهـم کوبید.

رضا محمدی چوپان ٤۵ساله یکی از روستاهای‌میانه نیزقربانی طغیان رودخانه «نیقلان» و جاری شدن سیل در این منطقه شد.

صاعقه در هشتاد کیلو متری شاهرود چوپان جوانی‌راکشت.

بموجب گزارش خبرنگارما در شاهرود حادثه در منطقه جـنگل «خوش ییلاق»رخ داد.

ضوابط انتخاب واحدهای تولیدی که سهام آنها واگذار میشود

پیش‌نویس اساسنامه سازمان مالی و اعتباری که قرار است در اجرای‌طرح‌گسترش مالکیت‌صنعتی توسط دولت تاسیس شود ، آماده شد .

از ارقام سرمایه اولیه ایـن سازمان هنوز اطلاع دقیقی در دست نیست اما گفته میشود که سرمایه این سازمان که پس از تاسیس بکارگران و کشاورزان برای‌خریدسهام واحد های‌تولیدی وام واعتبار میدهد،حدودمجموع ارزش سهامی خواهد بود که از جانب واحد های تولیدی بـه کارگران ،کشاورزان‌ومردم عرضه خواهد شد .

پیش‌نویس اساسنامه‌این سازمان مالی در یک کمیسیون متشکل از رئیس کل بانک مرکزی ، معاون کل وزارت‌امور اقتصادی‌ودارائی و معـاونـان وزارتخانه هـای دادگستری ،صنایع و معادن تهیه گردیده است .

این پیش‌نویس در جلسه روز چهارشنبه آینده شورای نظارت‌بر گسترش مالکیت صنعتی مطرح خواهد شد .

در این جلسه شورا همچنیـن ضوابط مربوط به انتخاب‌واحد های تولیدی که باید سهام آنها واگذار گـردد مطرح خواهد شد و انتظار میرود که در پایان این جلسه‌چگونگی تاسیس‌سازمان مالی و نحوه‌پرداخت وام‌واعتبار از طریق این سازمان به‌کارگران و کشاورزان و همچنین اسامی واحد هـای تولیدی مشمول ، واگذاری سهام رسما اعلام گردد.

انگلیس فاتح مسابقات

تیم ملی فوتبال انگلیس‌روز پیش در آخرین روز مسابقات فوتبال جام بریتانیا با شکست ۱ ـ ۵ تیم ملی اسکاتلند، فاتح این‌مسابقات‌شد. بازی‌انگلیس‌ـ اسکاتلند در استادیوم ویمبلی لندن انجام گرفت .

در این مسابقات ٤ کشور ولز ، ایرلند شمالی ،اسکاتلند و انگلیس شرکت داشتند.

پاکستان بازیهای آسیائی را برگزار نمی کند !

کراچی (آسوشیتدپرس) ـ پاکستان تصمیم نهائی خود را برای عدم برگزاری هشتمین دوره بازیهای آسیائی سـال ۱۹۷۸ که قرار بود در این کشور برگزار شود اعلام‌کرد.

این‌تصمیم بوسیله عبدالحفظ پیرزاده وزیر فرهنگ پاکستان، روز پیش بـه اطلاع سفیـر جمهوری خلق چین درکراچی نیز رسانده شد .

بنا برمحاسبات انجام شده توسط مقامات پاکستانی، هزینه برگزاری بازیهای سال ۱۹۷۸، پنجاه میلیون دلار بیش از۱۵۰ میلیون دلار هزینه پیش بینی شده قبلی خواهد بود .

قبلا چین به پاکستان وعده کرده بود که از نظر ساختن مجموعه ورزشی بازیها تا ۳۵ میلیون‌دلار به این کشورکمک نماید .

اخبار کوتاه

علیاحضرت شهبانو به اردن عزیمت فرمودند

علیاحضرت شهبانو بـدعوت خصوصی‌اعلیحضرت‌ملك‌حسین پادشاه کشور اردن هاشمی و علیاحضرت ملکه عالیا بعداز ظهر امروز بمنظور یك دیدار دوستانه چند روزه‌ازاین‌کشور، بعمان عزیمت فرمودند.

معظم‌لها مقارن ساعت یـك بعد از ظهر تهران را با یك هـواپیمای اختصاصی تـرك فرمودند.

در فرودگاه مهرآباد خانم علم‌همسر وزیردربارشاهنشاهی وندیمه علیاحضرت شهبانو ، آقای هرمز قریب رئیس کل تشریفات شاهنشاهی ، تیمسار بدره‌ای فرمانده‌گارد‌شاهنشاهی وجمعی از مقامات، علیاحضرت شهبانو رابدرقه کردند.

در سفر چند روزه علیاحضرت شهبانو والاحضرت شاهدخت فاطمه پهلوی‌معظم‌لها راهمراهی میکنند.

تبریك سالروز اعلام استقلال

از جانب شاهنشاه آریامهر بمناسبت سالروز اعـلام استقلال جمهوری آرژانتین پیام تبریکی به حضرت‌بانو پرون رئیس جمهوری آن کشور بـه بوئنوس آیـرس مخابره شد .

سفیر جدید ترکیه‌وارد شد

رحمی گومروکـکواوغـلو سفیر جـدیـد ترکیـه در دربـار شاهنشاهی دیشب وارد تهران شد . سفیر جدید ترکیه در راه تهران با خلعتبری وزیر خارجه ایران همسفر بود.

مذاکرات ایران‌و هلند

وزیر امور اقتصادی هلند، نیمه شب دیشب درراس یک هیات برجسته اقتصادی،متشکل از ٦۰ تن ازصاحبان صنایع و بازرگانان این‌کشور وارد تهران شد و از صبح امروز مذاکرات خود را با مقامات اقتصادی ایران آغاز کرد.

دریافت نشان

بتصـویب شاهنشاه آریـامهر و استـدعـای وزیر کار و امور اجتماعی آقایان : حسن صائبی ، نجفقلی پسیان ، محمدعلی محدث زاده ، عبدالرحیم چنگیزی نمایندگان مجلس شورای ملی بپاس خدماتی که در راه پیشرفت و بهبود اموراجتماعی ورفاه‌کارگران معمول‌داشته‌اند بدریافت‌نشان کار مفتخر شدند .

نوبت‌سوم‌واکسیناسیون اطفال

نوبت سوم و اکسیناسیون خوراکی فلج کـودکان از پس‌فردا بمدت ٤ روز از طرف وزارت بهداری انجام میشود . تعداد دویست و شصت و پنج واحد ثابت و چهل واحد سیار کنـار واکسیناسیون نوبت سوم فلج را در تهران برعهـده گرفته‌اند . واحد های‌ثابت در مراکز بهداشتی ودرمانی بخش‌های دولتی وخصوصی مستقر هستند و واحد های سیار نیز در مدت چهار روزی کـه واکسیناسیون ادامه دارد به خانه‌هـا و آموزشگاهها میروند و کودکان کمتر از شش سال را برای‌نوبت سوم و اکسینه می‌کنند.

طرح رفاه کارمندان

بررسی مقدماتی طرح تامین رفاه کارمندان دولت در سازمان امور اداری و استخدامی کشور آغاز شد.

این‌بررسی‌براساس‌پرسشنامه های‌مشخصات وخصوصیات رفاه کارمندان دولت که از چندی قبل بین آنها توزیع و بتدریج جمع‌آوری شده انجام می‌شود. در ایـن پرسشنامه ها تعداد عائلـه کارمنـدان ، نوع واحد مسکونی و مشخصات‌لوازم خانگی آنان مشخص شده است .

پیش بینی هوا

هوای تهران و سایر شهر های ایران صاف تا قسمتی ابری با وزش باد پیش‌بینی می‌شود . گرمترین روز در ایرانشهر با حداکثر٤٦ و خنک ترین شهر را شهر کرمانشاه‌وهمدان با حداقل ۸ . گرمای تهران حداکثر ۳۲ و حداقل ۱۸ درجـه است .

تبریك شاهنشاه بـه اعلیحضرت ملك‌حسین

از جانب شاهنشاه‌آریامهر بمناسبت سالگرد استقلال کشور اردن هاشمی تلگرام شادباشی بـه اعلیحضرت ملک حسین مخابره شد . متن‌تلگرام شاهنشاه ازاینقرار است :

اعلیحضرت ملک حسین بن طلال پادشاه اردن هاشمی ـ عمان .

برای من مـوجب کمال خوشوقتی استکه بمناسبت سالگرد اعلام استقلال‌کشور اردن هاشمی صمیمانه ترین شادباش‌ها همراه با بهترین آرزو های خویش را برای سلامت و سعادت شخص‌آن اعلیحضرت و رفاه و تعالی ملت برادر اردن‌تحت رهبری شجاعانه‌آن اعلیحضرت‌ابراز دارم .

محمدرضا پهلوی

شرفیابی نمایندگـان «براون‌باوری»

شاهنشاه آریامهر پیش از ظهر دیروز آقایان «توماس»و «برتولا» نمایندگان مـوسسه معروف براون باوری سوئیس‌ـ را بحضور پذیرفتند. در این شرفیابی که در کاخ نیاوران صورت گرفت ، سفیر سوئیس در دربار شاهنشاهی نیزافتخار حضور داشت.

تشکیل ٤ کمیته‌تخصصی

چهار کمیته تخصصی کـه اعضاء آنرا کارشناسان امور حزبی و مسایل اجتماعی‌تشکیل میدهند در حزب رستاخیز ملت ایران آغاز بکار کرد . ایـن اولین اقدام فریدون مهدوی قائم‌مقام حزب است و خـود او نیز بر کار این کمیته هـا نظارت مستقیم خواهد داشت.

کمیته‌های‌چهارگـانه ماموریت دارند تا زمینه مشارکت هرچه بیشترمردم در پیشبرد هدفهای حزبی ، تعمیم آموزش‌سیاسی و تامین رفاه و بهزیستی‌مردم را فراهم سازند .

سفر وزیر .صنایع به «سری‌لانکا»

فرخ نجم‌آبادی وزیر صنایع ومعادن صبح فردا در راس هیئتی به سری‌لانکا میرود.

سفر وزیر صنایع و معادن به‌این کشور بمنظور بررسی امکانات گسترش همکاریهای صنعتی‌وفنی و افزایش‌مبادلات تجاری بین دو کشور صورت می گیرد و چند تن از مدیران وکارشناسان وزارت صنایع ومعادن ، بازرگانی و امور اقتصادی و دارائی وی را همراهی می کنند.

رئیس‌کل دادگاه های بخش

صبح امروز اعلام شدآقای احمد علی بامداد به ریاست‌کل دادگاه‌های‌بخش تهران‌منصوب شده است

آخرین سمت وی دادستانی استان خوزستان بود .

تامین زندگی معلمان

دیروز بعدازظهر سمینار وضع ونقش معلم در ایران باحضور جمعی از استادان و صاحبنظران در دانشکده علوم تربیتی افتتاح شد.

در این سمینار به مسئله تامین مادی ومعنوی‌معلمان تاکید شد و دکتر فریدون بازرگان استاد دانشکده‌علوم تربیتی دانشگاه گفت : شغل معلمی‌درگذشته اعتباربسیاری داشت ولی‌درحال حاضریک شغل ساده تلقی میشود و برای حفظ حیثیت معلمان ضروری است که این وضع تغییریابد.

سخنرانی

فردا در جلسه ماهانـه باشگاه همایون لاینز که در باشگاه بانک سپه تشکیـل میشود،پروفسورمحمدحسین حاجبی رئیس‌جلسه‌سخنرانی خواهد کرد .

***

بعداز ظهر دیروز تیمسار ابو الفتح اردلان مدیر عامل سازمان صنایع الکترونیک ایران درمدرسه‌عالی‌کامپیوتر درباره صنعت کامپیوتر و آخرین پدیده های آن‌دردنیا برای استادان ودانشجویان این‌مدرسه‌عالی سخنرانی‌کرد

انتصابات

بدستور آقای منصورروحانی وزیر کشاورزی و منابع‌طبیعی آقای تقی خلج هدایتی بسمت مدیر کل کشاورزی سمنان منصوب شد .

***

در مجمع عمومی شرکت سهامی کشت و صنعت مغان آقای‌منوچهر کرمی‌بسمت‌رئیس هیئت مدیره و مدیر عامل‌شرکت سهامی کشت و صنعت و دامپروری مغان انتخاب شد .

بگوئید از نمایندگان خود چه میخواهید؟

دانش وسیع، شرط مهم نمایندگی

دیگر مهلت چندانی تا آغاز انتخابات بیست و چهارمین دوره مجلس شورای ملی و هفتمین دوره مجلس سنا، باقی نمانده است : روز سی‌ام خرداد ، روز سرنوشت درعرصهٔ انتخابات است و در این روز ، همای بخت ٢٦٨ نماینده مجلس شورایملی و ٦٠ سناتور رااز گذرگاه رویایی‌دروازه «عدل‌مظفر» واز زیر سردر آرزوپرور مجلس شیوخ عبور خواهد داد .

لیکن ، از هم‌اکنون یک سئوال هوشمندانه و حاکی ازروشن‌بینی و درایت سیاسی و اجتماعی‌مردم مطرح است : آیا این ٢٦٨ نفرشایسته‌ترین‌افراد برای نشستن بر کرسی های برگزیدگان مردم خواهند بود ؟

این سئوال ، با همه حرف و سخن‌هایی که اکنون مطرح‌است و با همه گفتارها و نوشتارهایی که درباره آزادی انتخابات آینده به کامل‌ترین معنای آن‌می‌شنویم‌و می‌خوانیم ، در این حال پاسخ درست و روشن و قاطعی ندارد. چه ، اینک میدانیم که قریب ١٠ هزار زن و مرد ایرانی، از تمامی طبقات و قشرهای موجود در سطوح گوناگون مردم، خود را برای ورود به عرصه لیاقت‌ها و دانایی‌ها و کارآیی‌ها و تکیه زدن بر مسند وکالت ملت‌خویش، آماده کرده‌اند ، و ناگفته‌پیداست که هیچیک از آنان ، حاضر نیست در امتحان شایستگی و کارآیی ، در کارنامه خویش ، نمره‌یی کمتر ازنمره رقیبان‌بگذارد.

اما از آنجا که دراین میان ، سرنوشت‌ساز راستین ، دست‌های مردم است ـ که باید ناهبرگزیدگان را بر روی «کارت» بنویسد و کارت را درون صندوق بیندازد ـ سرنوشت اینهمه داوطلب و سرنوشت کرسی‌های نمایندگی و سرنوشت فعالیت‌چهارساله‌مجلسین ـ در بیست و چهارمین دوره مجلس شورای ملی و هفتمین دوره مجلس سنا ـ و سرنوشت سیاسی ملت ایران بدون طرح چند سئوال ، راه و مشی قاطعی نمی‌یابد

از آن سئوال‌ها ، یکی اینست که : مردم ، چگونه گام به عرصه انتخابات خواهندگذاشت و دراین آزمون سرنوشت‌ساز ، به چه گسانی با چه شرایطی رأی خواهند داد ؟

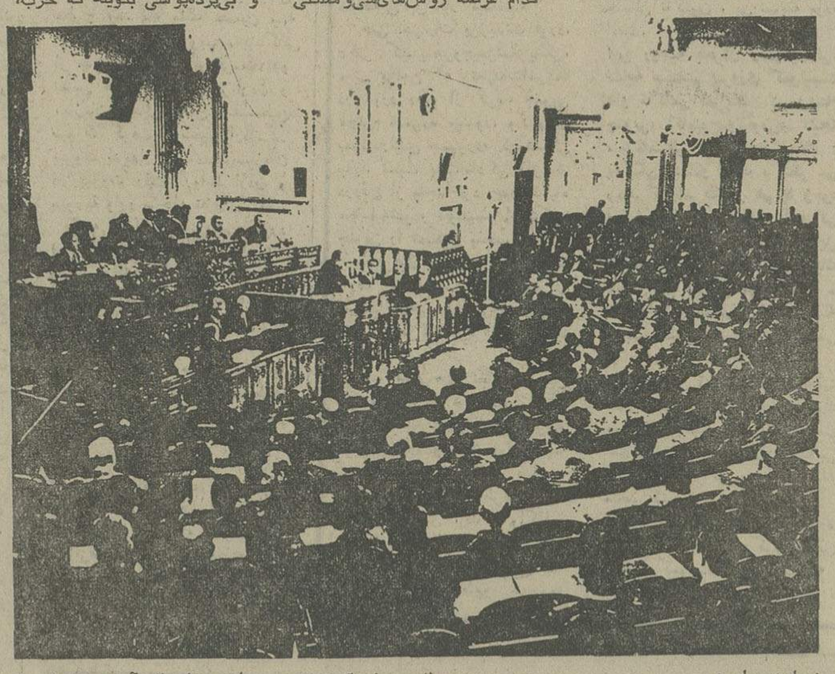

اکنون که حزب‌رستاخیز ـ حزب یگانه ایران ـ با پوشش همگانی خود در سطح سراسر مملکت ، شرکت کننده بی‌رقیب درانتخابات مجلسین است ، دیگر مسأله تایید حزب ـ که زمانی خود راهگشای مردم و حتی روشن کننده تکلیف انتخاب‌کنندگان وانتخاب شوندگان بود ـ مطرح نیست و تنها مساله باقیمانده ، مساله انتخاب «فرد» است : «فرد»ها هستند که هر چهارسال‌آینده کرسی‌های‌مجلسین را دراختیار خواهند داشت و سرنوشت سیاسی ملت و مملکت را از صافی آراء خود خواهند گذراند .

اما در یک انتخاب جدی ، که بر پایه موازین درست سیاستگری صورت میگیرد ، این نکتەبی‌است که جای حرف بسیار دارد : این «فرد»ها ، از دیدگاه اصول روش های سیاسی ، در چه پایگاهی ایستاده‌اند ،از کدام سکوی‌فکری، کدام دریچه اندیشه‌های سیاسی، کدام عرصه روش‌های‌ملی‌و مملکتی به مردم و وظایف نمایندگی‌خود نگاه میکنند ؟

اگر برای مردم ، که سازنده سرنوشت انتخابات آینده هستند، این زمینه فراهم‌نیاید و این‌فرصت و امکان وجود نداشته باشد ،که نمایندگان خود را با توجه به عقاید و افکارشان‌در زمینه مسائل گوناگون برگزینند ، دست کم گوشه‌یی از انتخابات آینده ، در پرده ابهام و ناآگاهی خواهد ماند .

پرده‌ها بایدکناررود و وضعیت‌ها و خط مشی‌ها باید روشن‌شود: رهبران حزب رستاخیز با اتکاء به اینکه همه مردم در تنها حزب شرکت‌کننده در انتخابات عضویت دارند و بهرحال ، نمایندگان‌مردم از یک ـ حزب همه مردم ـ به مجلسین راه خواهند یافت ،نباید وظایف خود را تمام شده وخیال خود را آسوده بپندارند . مردم از اینان نیز میخواهند که با روشنی و قاطعیت ، چهره‌به‌چهره رای دهندگان‌بایستندو باصراحت و بی‌پرده‌پوشی بگویند که حزب، برای چهارسال آینده چه‌برنامه‌ها و هدفهایی دارد و در این مدت میخواهددر زمینه‌های‌مختلف چه کند و از خود چه چهره‌یی نشان بدهد ودربرابر ملت‌ومملکت چه خط مشی و سیاستی داشته باشد .

بدینگونه ، دست‌کم‌مردم ، زمینه و فرصت و امکان آن راخواهند یافت که درباره سیاست های مختلف موجود و افکار و عقاید گوناگون ، به سنجش و داوری بنشینند و حداقل ، آن را که بیشتر موافق‌پسندخودوبه صلاح جامعه و کشور می دانند ـ یا میپندارند ـ برگزینند ودست‌کم پیش از این گزینش ، توقعاتی‌را

بقیه در صفحه ٢١

بررسی نتایج یک سفر تاریخی

پلی که شاهنشاه بین پیشرفته‌ها و جهان سوم زدند...

نوشته : فرهاد مسعودی

سفر شاهنشاه آریامهر و علیاحضرت شهبانو به قاره آمریکا ، خیلی بیش‌از آنچه گمان میرفت ، نتیجه بسیار آورد: درجریان بازدید از ونزوئلا ومکزیک، دوکشوری که برای ایران‌درحکم‌دروازه ورود به آمریکای مرکزی و لاتین‌هستند، مذاکرات شاهنشاه بارهبران این‌دو کشور ، و سخنانی که در ضیافت‌ها و مصاحبه های مطبوعاتی بوسیله سران ایران ، ونزوئلا و مکزیک ایراد شد ، ثابت‌کرد که کشور های روبه پیشرفت اینک بیش از هر زمان دیگر زبان‌هم را می فهمند ، ودرگوشش برای حفظ منافع خویش ، در برابر کشورهای صنعتی ، یک‌دلند .

درزمینه انرژی ، بویژه ، تایید نقطه نظرهای شاهنشاه آریامهرازسوی‌سران ونزوئلا و مکزیک ، فوق‌العاده جالب توجه بود . تایید آراء و عقایدرهبر ایران بوسیله این دو رئیس جمهوری، هشداری موثر وجدی دراین‌باره بود که :

ـ مبارزه‌ای که کشورهای صادر کننده نفت برای استیفای حقوق خود به رهبری شاهنشاه ایران آغاز کرده‌اند همچنان‌ادامه‌خواهد یافت و هیچ تهدید یا محظوری سبب نخواهد شد که این‌کشورها باردیگر شاهد نانوان به یغمارفتن ثروت ملی خویش بشوند .

ونزوئلا یک صادرکننده عمده نفت است و مکزیکهم که اخیرا یک حوزه وسیع نفتی درآن کشف شده بزودی به ممالک صادرکننده نفت خواهد پیوست. از این‌رو مذاکرات پرتفاهم رهبران ایران ، ونزوئلا و مکزیک در تعیین سیاست جهانی آینده انرژی اثرفراوان خواهد گذاشت .

نتایج سفر اعلیحضرتین به مکزیک و ونزوئلا تنها به گسترش همکاریهای نفتی محدود نیست ، زیرا این‌مسافرت به عقد قراردادهای اقتصادی مهمی منجر شد که سرآغاز فصل جدیدی در روابط کشورمابا‌ونزوئلا‌ومکزیک‌درمرحله اول ، و سایر کشور های آمریکای لاتین در مرحله بعد ، خواهد بود . در مورد این قسمت‌ازسفراعیحضرتین نکته‌ای دیگر هست‌که‌باید نوشته شود:

استقبال وسیع و پرشور ملتین ونزوئلا ومکزیک از شاهنشاه و شهبانو ، و ستایش رهبران این دوکشور از خردمندی‌وکشورداری رهبر ما ، درتاریخ ملتهای‌امریکای لاتین بی سابقه است ، واین امر بنوبه خود نشان دهنده موقع ممتاز کشور ما درجهان امروز است ممالک آمریکای لاتین که در بسیاری از مسائل مربوط به توسعه و پیشرفت،شرایطی‌مشابه ایران دارند ، بادرک موقعیت ویژه کشورما و پیروزیهائی که‌در مبارزه با مشکلات مربوط به توسعه داشته ایم ، خواهان نزدیکی‌وهمکاری هرچه گسترده‌تر با ایران هستند و بخاطر همین تمایل است که میتوان گفت‌ایران با کشورهای آمریکای لاتین‌فصلی نوادر تاریخ گشوده است .

اعتراف سناتورها

در آمریکا محافل سیاسی واقتصادی سفر شاهنشاه را یک واقعه مهم سال قلمداد کردند . نتایجی که بعدا،ویس‌از ملاقات شاهنشاه با برزیدنت فورد و دیگر رهبران ایالات متحده بدست‌آمد، ثابت کرد نظریه این محافل بی‌اساس نبوده است .

آمریکا با تحسین و ستایش درخور، مقدم اعلیحضرتین را گرامی داشت . و شاهنشاه بمثابه یک دوست آنچه رابه خیرو صلاح ملت آمریکا بود بارهبران این کشور درمیان گذاشتند که بدون شک منجر به تغییراتی درخط مشی این کشور درزمینه انرژی‌ودیگرزمینه‌ها خواهد شد . نظریات مستدل رهبر ایران ، چنان اثری بر سیاستمداران آمریکائی گذاشت که‌پاره‌ای از آنها وبویژه چند سناتور متنفذ، بعدا دریک مصاحبه مطبوعاتی اعتراف کردند که پس از اطلاع از نظریات‌شاهنشاه‌ایران درباره نفت ، تصور تازه‌ای از موضوع انرژی جایگزین پندارهای قبلی ایشان شده است

تردید نباید داشت شروع فعالیت برای تشکیل مجدد کنفرانس انرژی رابطه مستقیمی با مذاکرات شاهنشاه با برزیدنت فورد دارد . نیز بایدمطمئن بود در جریان این کنفرانس مجدد ، آمریکائیان که قبلا سرسخت ترین مخالف پیشنهاد شاهنشاه با وابسته کردن بهای‌نفت‌باقیمت تعدادی ازمواد اولیه بودند انعطاف بیشتری نشان خواهند داد . دلیل این امر را میتوان در لابلای سخنان یکی از سناتورهای آمریکائی جستجو کرد . اوگفته است:

ـ من و دیگران‌پس ازشرفیابی به حضور شاهنشاه و آگاهی‌از نظریات ایشان شروع کرده‌ایم به اندیشیدن دربارهٔمرتبط کردن‌بهای نفت با بهای تعدادی از مواد اولیه ، و فکر میکنم این کارعملی است

امید برای خاورمیانه

مهمترین جنبه مذاکرات سیاسی شاهنشاه با رهبران آمریکا را باید مربوط به موضوع منازعه خاورمیانه دانست . گرچه مقامات آمریکائی از نظریات رهبر ایران در مورد تمامی مسائل مهم جهانی آگاهی یافتند ، اما شواهد نشان می دهد بحران‌خاورمیانه در گفتگو ها ، بیشتر مطرح بوده‌است. یک دلیل این امر اظهار امیدواری شاهنشاه به ایفای نقشی موثر برای‌حل بحران خاورمیانه عربی است . نیزسفر قریب‌الوقوع برزیدنت سادات به‌تهران، که اندکی پیش از شروع مسافرتش به ایالات متحده انجام میشود . حکایت‌از اهمیت مذاکرات شاهنشاه و رهبران امریکا در مورد خاورمیانه عربی‌دارد.

برزیدنت سادات به ایران میاید تااز حاصل گفتگو های رهبرایران و رئیس جمهوری آمریکا آگاهی یابد و با بهره گیری از نظریات‌شاهنشاه به دیدارفوردبرود .

گسترش باز هم بیشتر مناسبات دوستانه و فوق‌العاده وسیع اقتصادی ایران‌و ایالات متحده آمریکا، ره‌آورد دیگر سفر اعلیحضرتین است .

حاصل معنوی دیگر این‌سفر مصاحبه های تاریخی‌وغرورانگیز شاهنشاه با نمایندگان وسائل ارتباط جمعی کشور های قاره آمریکا ، بویژه ایالات متحده و درراس‌همه‌آنها مصاحبه‌تلویزیونی مفصله است که‌ازشبکه سراسری آمریکا ـ ان.بی.سی ـ پخش‌شد. روزنامه نگاران آمریکائی به گیج کردن و به تنگنا انداختن طرف مصاحبه‌شوندمدر جهان‌شهره‌اند. اما همین روزنامه‌نگاران‌از تسلط حضور ذهن و منطق صیقل‌یافته شاهنشاه به حیرت افتادند

شاهنشاه به هر سئوال‌صریح، بی‌ابهام ، بدون معطلی و مستند به آمار و حقایق پاسخ می‌گفتند و نکته‌ای را ناگفته نمی‌گذاشتند . میلیون ها آمریکائی که برنامه مصاحبه تاریخی‌شبکه ان.بی.سی را تماشا میکردند از تسلط شاهنشاه به مسائل جهانی و نیز سخن گفتن روان ایشان به زبان انگلیسی به حیرت افتادند .

همچنانکه قبلا فرانسوی زبان ها از احاطه شاهنشاه براین‌زبان دچار شگفتی شده بودند .!

این مصاحبه برای نخستین‌بار ذهن‌آمریکائیان را با حقایقی‌آشنا کرد که بیشتر از آن آگاهی نداشتند . حقایق در موردمسائل مربوط به انرژی . حقانیت‌ممالک صادرکننده نفت ونقش و موقع ایران در جهان کنونی ..

توقفی در پاریس

فرانسه دوستانه‌ترین رفتار را باکشور های عضو اوپک در زمینه مسئله قیمت نفت داشته است . بهمین جهت ، سفر غیر رسمی اعلیحضرتین به پاریس و مذاکرات شاهنشاه ـ ژیسکاردستن رادر زمینه مسائل مربوط به انرژی نمیتوان کم اهمیت تلقی کرد. این مذاکرات نیز بنوبه خود در مشی مذاکرات کنفرانس مجددی که نمایندگان ممالک تولیدکننده موثر خواهد بود .

بعنوان یک نتیجه‌گیری کلی میتوان گفت:گفتگو های‌شاهنشاه با رهبران ونزوئلا و مکزیک ـ از گروه تولید کنندگان نفت‌وکشور ها درحال توسعه ـ وروسای جمهوری آمریکا و فرانسه ـ از گروه کشورهای‌صنعتی‌و مصرف کننده نفت‌سیلی بین تولیدکنندگان ومصرف کنندگان‌نفت‌زده‌ومقدماتی برای همکاری دو گروه فراهم کرده است که این مالا به سود گسترش همکاری و تفاهم بین ممالک پیشرفته و کشور های‌در حال توسعه خواهد بود .

کارخانجات روته‌مایر آلمان

RUTHEMEYER

با ١٠٧ سال تجربه

بزرگترین سازنده ماشین آلات راه سازی ، ساختمانی وکشاورزی

همه نوع ماشین آلات راه وساختمانی وکشاورزی رادرایران عرضه میکند

نماینده انحصاری درایران:

شرکت نبی محمد محمدزاده وشرکاء

خیابان تخت جمشید چهارراه ویلا شماره ١۴۶

تلفن ٨٣٢١٩٢-٨٢٠٨٠٢ تلفن مستقیم قسمت فروش : ٨٢۴١١٨ تلگرافی محمدزاده تهران

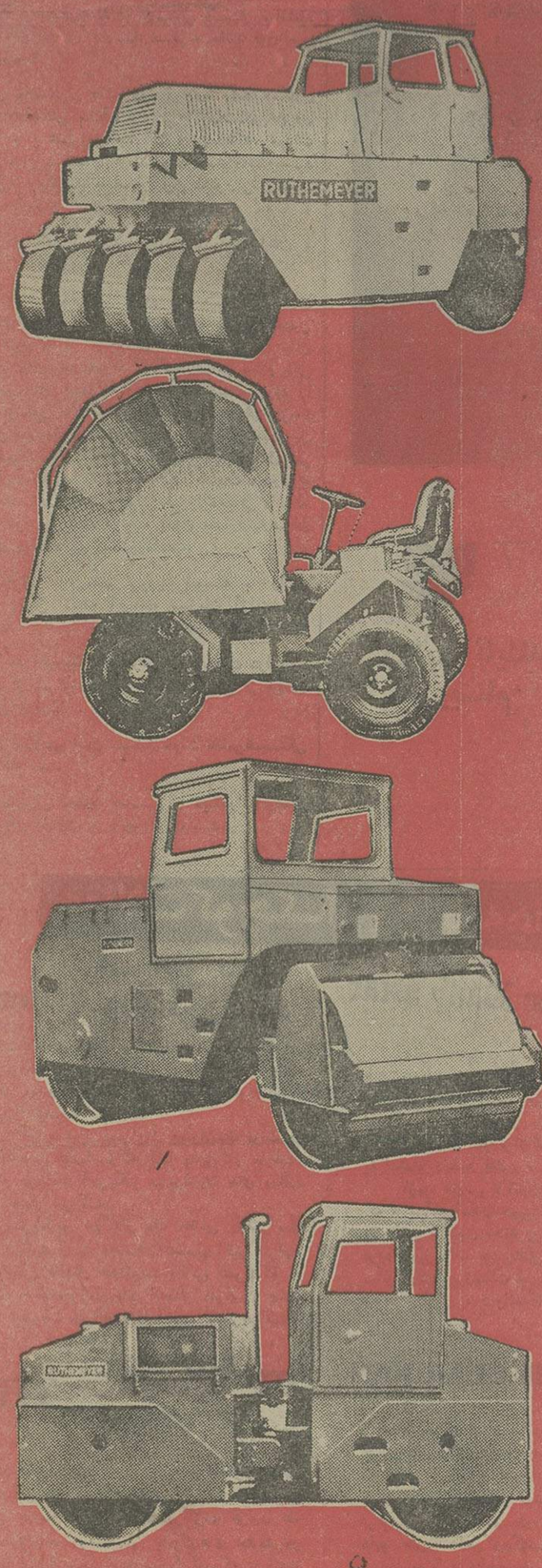

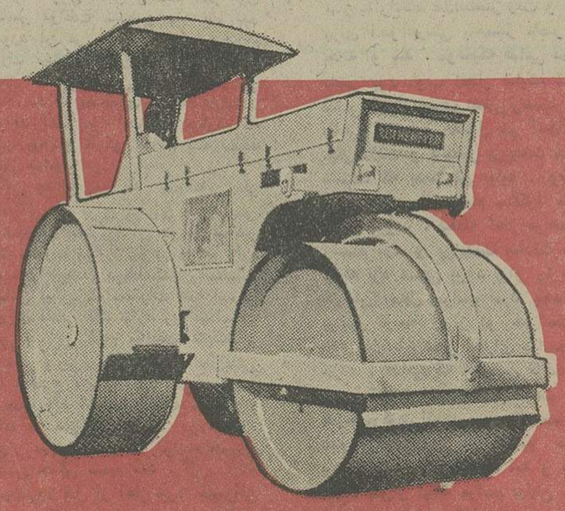

بنیانگذار : عباس مسعودی
صاحب امتیاز و مدیر : فرهاد مسعودی
سردبیر : احمد شهیدی
سال چهل و نهم
محل اداره : خیابان خیام . ساختمان اطلاعات. تهران
تلفن : ۳۱۱۰۷۱ تا ۳۱۱۰۷۹
تلکس: ۲۳۳٦ ـ تلگرافی : اطلاعات ـ تهران

همکاری در خلیج فارس

دیدارسه‌روزه نخست وزیربحرین ازتهران ،یکبار دیگر توجه ناظران‌سیاسی رابه‌مسائل خلیج‌فارس جلب کرده‌است.

والاحضرت شیخ خلیفه‌بن‌سلمان آل‌خلیفه نخست وزیر بحرین که‌قبلا نیزدرسال ۱۹۷۰به‌ایران سفرکرده‌است، طبق‌دعوت آقای‌هویدا نخست‌وزیر برای یك‌دیداررسمی سه‌روزه درتهران بسرمیبرد ویك‌هیات ۲٤نفری ازشخصیت‌ها و مقامات برجسته بحرین اورا همراهی‌میکنند.

به‌اعتقاد ناظران‌سیاسی ،درجنب مذاکرات مربوط به‌روابط دوکشور، مهمترین موضوعی‌که نخست‌وزیران ایران‌وبحرین درباره‌آن مذاکره خواهندداشت همکاری‌کشورهای حوزه خلیج‌فارس بمنظور حفظ امنیت خلیج‌است.

نظریات ایران درمورد خلیج‌فارس، اینك بیش‌از هرزمان موردتوجه کشورهای ساحلی خلیج‌فارس قراردارددو بخصوص ،بعدازتوافق‌ایران وعراق بنظرمیرسدکه همه‌چیز برای همکاری صمیمانه این‌کشورهادر جهت پاسداری ازامنیت خلیج فارس‌و جلوگیری از هرگونه نفوذ خرابکارانه درین آبراه مهم‌وحساس فراهم‌آمده‌است.

ایران ،ازهمان زمان‌که‌دولت‌انگلیس نیروهای نظامی خودرا از شرق سوئز فراخواند، مخالفت خودرا باجایگزین شدن‌هرنوع قدرت غیربومی درعرصه خلیج‌فارس ابرازداشت و خطمشی سیاسی خودرا براین اصل‌استوارکردکه خلیج فارس میباید مطلقا از نفوذ قدرتهای خارجی بدوربماندوفقط‌کشورهای ساحلی خلیج فارس حق‌دارند درباره سرنوشت خلیج تصمیم‌بگیرند.

حوادث‌بعدی ، اصابت این‌نظریه رابه‌اثبات رسانیدو هرروز که گذشت ملتهایی‌که درمنطقه خلیج‌فارس زندگی میکنند به‌لزوم‌برکنار نگهداشتن خلیج‌فارس ازحیطه نفوذقدرتهای خارجی‌ونیز همکاری‌کشور های منطقه‌بمنظورحراست ازامنیت خلیج‌پی‌بردند. نهایت ،مشکلاتی‌در راه‌گردهم‌آمدن‌کشور های حوزه خلیج فارس واتفاق واتحاد آنها در کار پاسداری ازثبات وامنیت خلیج‌وجود داشت‌ورقابت های موجود در منطقه، موجبات رابرای حضور قدرتهای خارجی درخلیج فارس‌ورقابت آنها درزمینه بدست‌آوردن پایگاه هاو مواضعی‌در‌خلیج فراهم‌میساخت.

این‌عوامل خوشبختانه برطرف‌شده‌است. درسایه تفاهم‌ودوستی کشورهای‌ساحلی خلیج‌فارس،اکنون دیگر رقابتی‌درمنطقه دیده‌نمیشود وطبعا علتی برای‌رقابت وحتی حضورنظامی‌قدرتهای غیربومی درآبهای خلیج‌فارس وجود ندارد. کشورهای حوزه‌خلیج فارس ازهرحیث آمادگی دارندکه حراست ازامنیت خلیج‌رابرعهده بگیرندو باتضمین آزادی رفت‌وآمد برای سفائن‌کلیه‌کشورها‌درآبهای خلیج‌فارس ،راه رابرهر نوع خرابکاری‌که برای‌همه‌کشورهای‌حوزه‌خلیج‌بدون‌استثناء زیانبخش و مصیبت آور است، مسدود کنند.

اکنون، دنیانیزبه‌لزوم اینچنین اقدامی پی‌برده‌است ونقطه‌نظرهای ایران‌را ـ که‌کشورهای حوزه‌خلیج‌فارس عموما باآن‌همراهند ـ شرق‌و غرب تایید میکنند. این‌فرصت راباید مغتنم شمردتا همکاری مشترك کشورهای ساحلی خلیج‌فارس‌که متضمن منافع بیشمار برای همه‌این کشورهاوعامل موثری درتضمین صلح‌وامنیت منطقه‌است ،هرچه‌زودتر ازقوه به‌فعل درآید.

امریکا و شوروی جلوی صلح خاورمیانه را گرفته‌اند

احسان عبدالقدوس
روزنامه الاهرام

دو ابر قدرت روی این اصل توافق دارند که ضمن تضمین موجودیت و امنیت اسرائیل ، سرزمینهای اشغالی سال ۱۹۶۷ هم بایدتخلیه‌شود. اتحادشوروی در دوره گذشته‌با اسرائیل‌تماس های مداومی داشت ، گرچه این تماسها مانند تماسهای امریکا علنی نبود همچنانکه اتحاد شوروی با ملك حسین تماس داشت‌و ایالات متحده با سازمان رهائی بخش فلسطین .

روش اسرائیل دربرابر دو ابر قدرت کاملا شناخته شده است . اسرائیل حاضر به قبول تضمین بین‌المللی نیست .

اخیرا آلون اظهار داشت که تاریخ نشان میدهد که هرکشوری باید برای دفاع از خویشتن‌قدرت داشته باشد و این گفته نشان میدهد که اسرائیل‌خواهان قدرتی است‌تا ارادهخودرا تحمیل‌نماید.. اسرائیل‌همچنین‌سازمان‌رهائی‌بخش را برسمیت نمیشناسدو حتی‌آلون اخیرا گفت که ملت فلسطین درگذشته موجودیتی نداشته است .

و حتی اینکه اسرائیل حاضر بقبول اتحاد شوروی درکنفرانس ژنو نیست زیرا شوروی قبلا روابط خود را با اسرائیل قطع کرده و اسرائیل نمیتواند آینده خود را بدست دولتی بسپارد که با آن روابطی ندارد .

امریکا و شوروی هم بخوبی میدانند که اسرائیل سعی دارد «وقتکشی» کند تا تسلط خود را به حکومت امریکا تکمیل نماید و در نتیجه سیاست توافق دو ابر قدرت را درهم ریزد و به‌حکومتی در امریکا تکیه نماید که آزهای آنرا تحقق بخشد .

آنچه تازگی دارد ، روش دو ابر قدرت در برابر اعراب است . زیرا هریک از آنها مرتبا تکرار میکند که نمیتوان با اعراب توافق کرد زیرا خود اعراب با همدیگر توافق ندارند . روزنامه پراودا اخیرا طی مقاله‌ای نوشت : «حل بحران فقط بستگی به خود اعراب و میزان توافق میان‌آنها دارد .»

گرومیکو هم در نطقی که اخیرا ایراد کرد ، به همین موضوع اشاره نمود و بروژنف نیز در ملاقاتهای خود و همچنین مسئولان ایالات متحده‌امریکاهمین مضمون را در گفته‌های خود یادآوری کردند ، مثل آن است که تنها بهانه آنها برای فرار از مسئولیت پیدا کردن راه‌حل همین مسئله میباشد

صرفنظر از وجود اختلافات داخلی میان بعضی از دول عربی، این دولت‌ها در مورد مسئله ناسیونالیستی خودآنگونه‌اختلافی ندارند که اتحاد شوروی‌و امریکا را از رسیدن به راه‌حل بازدارد.. حتی دولت‌های عربی که قطعنامه های ۲٤۲ و ۳۳۸ را قبول‌کردند، از زبان رهبران خوداعلام‌داشتند که گرچه این قطعنامه‌ها را نپذیرفته‌اند ، ولی با اینوصف با هرگونه‌سیاست‌دول‌عربی‌رویاروی اسرائیل مخالفتی ندارند .

شاید اتحاد شوروی و ایالات متحده به انگیزه روش سازمان رهائی‌بخش فلسطین، سعی‌میکنند، مسئله خاورمیانه‌را برکودبکشند.. ناگفته نماند که سازمان رهائی بخش فلسطین حاضر نیست موجودیت اسرائیل را بهر شکلی که باشد برسمیت بشناسد و تا زمانیکه حاضر بشناسائی نباشد نمیتواند در کنفرانس ژنو که براساس شناسائی موجودیت اسرائیل تشکیل میشود شرکت جوید ... اخیرا که یاسر عرفات به مسکو رفت بانگیزه اصراری که دراین‌مورد میورزید ،اختلافی میان او و رهبران شوروی رخ داد .

البته نه اتحاد شوروی و نه ایالات متحده امریکا هیچیک نمیتوانند بپذیرند که سازمان‌رهائی بخش فلسطین یک سازمان‌انقلابی است و نمیتوانند واقعیتی را که علیه آن قیام کرده بپذیرد درحالی که اگر این سازمان دولتی بود و کابینه‌ای داشت میتوانست موجودیت اسرائیل را درمقابل شناسائی موجودیتش از طرف آن برسمیت بشناسد . ولی شاید شوروی و امریکا این حقیقت را نادیده میگیرند تا بهانه‌ای برای برکود کشیدن مسئله خاورمیانه داشته باشند .

قوی‌ترین پاسخ به این بهانه آن است سازمان‌رهائی‌بخش فلسطین، شرکت ملک حسین پادشاه اردن را در کنفرانس ژنو به عنوان نماینده آن سازمان بلکه به عنوان نماینده واقعیتی که‌تا سال ۱۹۶۷ وجودداشت‌قبول کند تا اگر ملك‌حسین سرزمین ها رابدست آورد طبق تصمیم کنفرانس سران عرب در رباط‌که سازمان را بعنوان تنها نماینده ملت فلسطین شناخته بود ،این سرزمینهارا به‌صاحب‌اصلی‌تسلیم نماید.

مشکل اساسی این است که چه‌کسی سرزمین ها را بگیرد: اعراب یا اسرائیل ... اگر اعراب آنرا بگیرند، آزادخواهند بود هرگونه که میخواهند درباره سرنوشت آن تصمیم بگیرند.

این‌اندیشه سیاسی موقعی مطرح شد که ملك حسین به واشنگتن‌رفت‌وشوروی‌نمایندگانی از جانب خود نزد او فرستادندو تماس هائی میان دولت اردن و سازمان رهائی بخش فلسطین صورت گرفت و سفیر اردن در بیروت بدیدار اعضای‌دفترسازمان در بیروت رفت‌و روابط اردن و سوریه وارد مرحله تازه‌ای گشت.

البته اتخاذ هیچ روشی‌درمورد نمایندگی اعراب در کنفرانس‌ژنو بدون موافقت سازمان رهائی‌بخش فلسطین امکان‌پذیر نیست.

صرفنظر از پیشنهاد هائی که قبلا ارائه شده بود، مانندپیشنهاد انورالسادات دائر به‌شرکت‌جامعه عرب بعنوان نماینده‌مردم‌فلسطین و پیشنهاد دیگری دائر براین‌که سوریه پس از تشکیل یك‌شورای واحد مشترک سیاسی و نظامی‌از جانب فلسطینیها در کنفرانس صحبت کند. باز هم آنچه مهم میباشد این است که اجازه‌ندهیم دو ابرقدرت‌برای برکود کشیدن مسئله خاورمیانه بهانه داشته باشند، زیرا اسرائیل هم هدفش همین رکود است.

روابط تایلند با ویتنام

دولت تایلند سعی میکند که با دولت‌های جدید ویتنام‌جنوبی، کامبوج وبطور کلی کشور های کمونیستی منطقه همکاری نزدیك برقرار کند درچندروزاخیر نمایندگانی از ویتنام شمالی و ویتنام جنوبی به تایلندسفر کرده‌اند و با مقامات این کشور مذاکراتی بعمل آورده‌اند . عکس «فان هین» معاون وزارت خارجه‌ویتنام شمالی راهنگام‌ورود به‌بانکوك‌پایتخت تایلندنشان میدهد.

عکس از خبرگزاری فرانسه

کره‌جنوبی به کمک امریکا اطمینان ندارد

این روز ها ، کره جنوبی ، براثر نگرانی از امکان حمله نظامی کره شمالی ، دریك‌حالت بحرانی‌حادبسر میبرد.

کره جنوبی از آن میترسد که مبادا به سرنوشت هندوچین گرفتار شود، خاصه آن که‌بقول یك امریکایی : «امریکا ازچنین صحنه‌یی برکنار میماند.»

حتی اظهارات پرزیدنت فورد، دکتر کیسینجروجیمزشلزینگر، مبنی براین که تعهدات‌امریکا در مورد دفاع از کره جنوبی محترم شمرده میشود، وکیم‌ایل سونك‌رئیس جمهوری کره‌شمالی نباید نسبت به آمادگی امریکا دردفاع از متحد خود دچار اشتباه محاسبه‌شود، نتوانسته است‌کره جنوبی را تسکین بدهد.

مقام های دولتی‌در سئول‌عقیده دارند که اخطار های رهبران امریکا ، هیچ وحشتی‌در «پیونك یانك» ، مرکز کره شمالی پدید نیاورده‌است.

اما مقام های نظامی و نیز سیاست‌مداران کره جنوبی ، از پرزیدنت «پارك چونك‌هی» گرفته تازیر دستان او ـ بدشان نمی‌آید که در منطقه غیر نظامی بین دو کره یا درمنطقه‌های‌اطراف آن ، زدوخوردی پیش آید تا واکنش امریکایی ها را بیازمایند.

درست است که کره‌یی ها براثر واکنش قاطع و سریع امریکا برای‌نجات کشتی بازرگانی «مایاگوئز» و سرنشینان آن و تصمیم کنگره امریکا به جلوگیری از قطع کمك نظ‌می امریکا به کره‌به هیجان‌آمده‌اند، اما علیرغم‌این اوضاع ۳۳میلیون تن مردم کره جنوبی ، درمحیطی بحرانی گرفتار شده‌اند که از پایان جنك ۵۳ـ۱۹۵۰ با کره شمالی تاکنون ، بی سابقه بوده است.

این روحیه بحران زده‌وهیجانی، نتیجه مستقیم پیروزی کمونیست هاو ناکامی امریکا در ویتنام جنوبی، کامبوج،ولائوس‌و نتیجه سفرنامنتظر «کیم ایل‌سونك» به پکن استو اینك ، بنظر می رسد که امریکایی هم با وجود آن اخطار های شدید، آمادگی ندارند که در برابر کیم ایل سونك‌ـ مردی که‌اورا بعنوان‌یك قدرت غیر مسئول می‌شناسند ـ به اقداماتی مبادرت ورزند که موجب تشدید تشنجات‌بین‌المللی در خاور دور خواهدشد.

واقع امر این است که بعلت همین وضع بحرانی پرزیدنت‌پارك موفق شده‌است که بیشترعوامل انسانی درکره‌جنوبی رادرجبهه‌یی که‌تاکنون هرگز سابقه‌نداشته، متحد کند.

یك امریکایی اظهار نظرکرده است که « هر تبعه کره جنوبی یك‌ضد کمونیست بالقوه‌است.»

این ضدیت علیه کمونیسم ، ناشی از بی رحمی و شقاوتی‌است که کره شمالی در جریان جنك دو دهه پیش به‌خرج‌دادو ضمن آن‌تمام گروه های مخالف ،اعم از اعضای احزاب مسیحی ، دانشجویان وروشنفکران‌رابشدت مورد آزارو شکنجه جسمانی و روانی قرار داد. درست بهمین علت است که «کیم یونك» رهبر گروه مخالف در پارلمان کره‌جنوبی را با پرزیدنت پارك ـ چونك‌هی ، بحضور پذیرفت و دو ساعتی باأو گفتگو کرد ، که نتیجه آن ابرازوحدت‌و همبستگی ملی در برابر تهدید کره شمالی بود.

در اثنای این اقدامات که‌به تفاهم گروه های سیاسی موافق و مخالف در پارلمان و در دولت کره جنوبی منجرشد پرزیدنت «پارك چونك‌هی» فرمان ۱۳ مه «۲۳ اردیبهشت» را صادر کردکه به موجب آن هرگونه انتقاد از قوانین جاری ،و جعل یاانتشار گزارش های ساختگی برگزاری تظاهرات یافرار از سئول ، بکلی قدغن شده‌است.

نتیجه دیگر این که مطبوعات کره جنوبی‌هم بیش‌ازپیش‌محدود شده‌اند ـ دست کم‌این که ازبحث درباره موضوع های مطروحه در فرمان۱۳ مه‌ریاست جمهوری‌کره جنوبی محروم گردیده‌اند.

آسوشیتدپرس

یکبار ویران کردن همه شهرهای جهان کافی است...

نوشته :ریمون آرون
لوموند

«فرضیه شلزینگر» (وزیردفاع امریکا) نیز دنباله «حدسیات» استراتژی های امریکائی درطول بیست سال‌گذشته است. اما در اندازه خشونتی که میتوان‌ارتکابش راتصورکرد، ابعادتازه‌ای بوجود می‌آورد. «خوب‌بیابد، دانشمندی‌که دراتاق مطالعاتش نشسته است واعلام میکند که در جواب حمله روسها به‌نیروهای هسته‌ای امریکا ، ما امریکائیان باید در حدود یکصد شهر شوروی را با جمعیت آنها نابودکنیم، اگر قادر باشد وضعی را که پدید خواهدآمد تجسم بخشد احتمالا توصیه نخواهندکرد که این تهدید جامه‌عمل بپوشد. بعلاوه، تعمق نظری درباره این قماش موضوعات به حکم ماهیت خود معمولا به این جهت گرایش دارد که بسیار تجریدی باشد و به آسانی نتواند ماهیت قاطع و درنده‌خویی و پیچیدگی قلمرو این قبیل تصمیمات‌مرگبار و بدفرجام را دربربگیرد.»

طرد فرضیه سازیهای مجزا و انتزاعی به کدام نوع فکر بکرهای تازه و یانسبتا تازه منتهی میشود؟ به فکر بکر کاربرد محدود سلاحهای هسته‌ای که هدفشان تاسیسات نظامی وخصوصا سلاحهای‌اتمی حریف و نابود کردن آنها باشد . تکنیک جنگ اتمی «محدود» در طرحی که ۱۵ سال قبل نیز وجود داشت و فرضیه «مکنامارا» نامیده میشد انعکاس داشته است اکنون پیشرفتهای فنی که در هردو طرف (در امریکا و در شوروی) حاصل شده این فکر را دوباره زنده کرده‌است.

تکنیک معروف به «میرو» یعنی‌قرار دادن تعداد زیادی بمب‌های هسته‌ای در کلاهک یک موشک واحد و دقتی که‌گفته میشود در نشانه‌گیری این‌سیستم ازموشکها وجود دارد اجازه میدهد تا بتوان صحنه های گوناگون و متعدی را در ذهن‌تصویر کرد، اما همین رهگذر نیز جبرا موجب خواهد شدتا برتنوع مسائل و تمهیدات بازدارنده و ترساننده دشمن افزوده‌شود.

دقت مفروض نشانه‌گیری هسته‌ای‌در حقیقت تمیز و تفاوت گذاشتن میان‌کاربرد های‌ضدشهرها» وضد نیروهای نظامی را برای سلاحهای هسته‌ای امکان‌پذیرمیسازد. بنابراین فرضیه شلزینگر معطوف به‌احتمال مبادله ضربه‌های هسته‌ای است، بدون‌آنکه لزوما این مبادله کار را به جاهای بسیار باریک بکشاند .

«حتی درصورتیکه مبادله ضربات هسته‌ای به تمام آماجهای اتمی‌استراتژیکی در داخل امریکا گسترش یابد، باز هم ما احتمالا حداقل صد میلیون نفر کمتر از هنگامی که شهرهایمان هدف ضربات‌اتمی قرار گیرند کشته خواهیم داد.

آنچه که گفته شد ، به تقریب ، درمورد اتحاد شوروی تیز صادق است .

بطور خلاصه ـ فرضیه اصلی ـ وقتی که در آن صرفا به جان کلام توجه شود، به نظرمن از اینقرار خواهد بود : نه در ضربه اول و نه در ضربه دوم ـ حمله علیه شهرهای‌دشمن‌نتایج معتبری‌ببارنخواهد آورد چون هریک از دو حریف ـ برابر باضربه‌ای که دریافت کرده است بر طرف دیگر وارد خواهد کرد .

هیچیک از دو طرف وسائی‌دراختیار ندارند تابه کمک آن بتواند طرف دیگر را بدلیل غنای تنوع امکانات حریف موشکهای قاره‌پیمای داخل « سیلو»ها ـ موشکهای سوار شده برزیر دریایی های اتمی ـ بمب های هسته‌ای قابل حمل بوسیله‌هواپیما هایی از قبیل ب ۵۲ ـ بکلی خلع‌سلاح کند .

از این ملاحظات و فرضیات میتوان‌نتیجه گرفت که دوطرف ناگزیرند توافق کنند تا به اختیار داشتن چند صد موشک قناعت نمایند و هردو بپذیرند که نظریه معروف به « انهدام متقابل مطمئن » را رعایت کنند و آن را به مرحله عمل درآورند. دوابر قدرت درواقع به نتیجه دیگری نیز رسیده‌اند :

اتحاد شوروی وامریکا هریک خود را صاحب زرادخانه‌ای از سلاحهای هسته‌ای کرده که گرچه هرکشور قادر است کشور دیگر را مورد حمله قراردهد ، ولی‌هیچیک نمیتواند طرف دیگررا بکلی نابود سازد و اورا از میدان بدرکند به این‌حساب‌است که طبق فرضیه شلزینگر بعداز آنکه‌امریکا ابتدا مورد حمله موشکهای قاره پیمای شوروی قرار گرفت ، و این حمله‌متوجه نابود کردن موشکهای « مینوتمن » امریکا بود ، بازهم برای ایالات متحده ظرفیتی‌از سلاحهای هسته‌ای باقی خواهد ماند که بوسیله آن بتوانندشهرهای اتحادشوروی، بلکه تاسیسات نظامی آن را درهم بکوبد .

دراین چشم‌انداز مفهوم برابری باموازنه دوابر قدرت باردیگر اهمیتی را که نظیر تلافی گیریهای عظیم و گسترده ازآن سلب کرده بود ، باز میبابد .

هردو طرف از خودخواهند پرسید که چه فایده دارد تاوسائی در اختیارداشته باشیم که با آنها بتوان تمام شهرهای روی زمین را « دوبار » ویران کرد؟ یکبارویران کردن همه شهرهای جهان کافی است .

قذافی بدون خداحافظی از سادات به‌لیبی بازگشت

راه بسوی رمضان

نوشته: محمد حسنین هیکل

-۲٤-

پرزیدنت انورالسادات تلگرافی بسیار شدیداللحن برای قذافی فرستادوقذافی بنوبه خود پاسخ داد که از مقام خود استعفا کرده و هیچگونه مسئولیتی دراین‌باره ندارد . ولی انورالسادات مجددا تلگراف شدیدتری برای قذافی فرستاد که در نتیجه آن مقرر شد جلسه‌ای با شرکت نمایندگانی ازجانب اتحاد سوسیالیست مصر و نمایندگی از جانب انقلاب فرهنگی لیبی تشکیل گردد .این جلسه‌عملا در مرسی‌مطروح تشکیل شد و طی آن توافق گردید که هیئتی مرکب از سی تا چهل نفر از مردم لیبی تشکیل شود و این عده به قاهره بروند و با انورالسادات ملاقات نمایند . هنگامیکه این عده‌پرزیدنت‌سادات را ملاقات کردند شرارتی کمتر ازآنچه شایعات رواج داده بود نشان دادند حتی موقعیکه انورالسادات برای آنها درمورد آرزوهایش‌درجهت وحدت‌سخن میگفت عده‌ای از آنها گریه کردند .

سوء تفاهم

قرار بود که وحدت میان دو کشور روز اول سپتامبر بمرحله اجرا گذارده شود . لذا هرقدر تاریخ مزبور نزدیکتر میشد همه می‌پرسیدند که بالاخره چه خواهد شد . روز ۲۵ اوت نگرانی حاصل از انتظار بحدی رسید که‌قذافی طاقتش تمام شد و دستورداد‌هواپیمایش را برای سفر آماده نمایند و بدون اطلاع قبلی وارد فرودگاه قاهره شد. در فرودگاه هیچکس‌انتظار اورانمیکشید و بهمین جهت‌سوار یک اتومبیل‌کرایه‌ای شد و بشهر قاهره رفت و در یکی از هتل‌های درجه دوم اسکان گزید . در آن موقع انورالسادات به مسافرت عربستان سعودی و سوریه و قطررفته بود. ولی همینکه مراجعت کرد روز۲۷ اوت را برای انجام ملاقات خود و قذافی در دهکده «میت‌ابوالکوم» دهکده انورالسادات تعیین کرد .

ملاقات مزبور ملاقات رضایتبخشی نبود. طی جلسات این ملاقات تلاش های زیادی مبذول شد تا بمنظور حفظ آبرو راه‌حل وسطی پیداشود وبالاخره توافق گشت که بیانیه‌ای به امضای دو پرزیدنت امضاء شود و در آن‌تاکید گردد که روی اصل وحدت در اول سپتامبر موافقت شده و سه ماه بعد درمورد آن در هر دو کشور رفراندوم صورت میگیرد . من در این جلسات حضور داشتم و این احساس در من ایجاد شد که نتیجه‌ای‌از گفتگوهابدست نخواهد آمد زیرا احساس میکردم که میزان نومیدی طرفین لحظه به لحظه زیادتر میشود .

قذافی معتقد بود که صرفنظر از آمادگیهائی که برای اجرای طرح «بدر» که شمارش معکوس آن در شرف‌آغاز است صورت میگیرد بازهم ما هم وارد نبرد نخواهیم‌شد. درحالیکه‌انورالسادات احساس میکرد که نمیتواند همه اسرار را برای قذافی فاش‌سازد زیرامیدانست قذافی با این طرح موافقت نمیکند و این خطر وجود داشت که اطلاعاتی درباره طرح مزبور فاش شود. با اینوصف باید انصاف داشته باشیم و بگوئیم که لیبی با مبلغی در حدود یکهزار میلیون دلار در برنامه های آمادگی جنگی سهیم شد .

چندروز قبل از آغاز نبرد ،ماجرائی روی‌داد که‌ازهمان نوع سوء تفاهم های موجود میان دو پرزیدنت بشمار میرفت. دانشجویان‌لیبی دانشگاه اسکندریه از معمرالقذافی خواستند در برنامه ویژه‌ای که‌روز ۸ سپتامبر بمناسبت سومین سالگرد مرگ ناصر برپا میکنند نطقی ایراد نماید . قذافی هم در این مورد اجازه‌ای‌از انورالسادات‌خواست ولی پرزیدنت سادات در پاسخ خود یادآور شد که‌چون خودش درمراسمی که‌بهمین مناسبت درهمان روز ازطرف اتحاد سوسیالیست مصر برپا میشود نطقی ایراد مینماید لذا صحیح نیست هردو پرزیدنت در یک روز و در یک مناسبت نطقی در دوجای مختلف ایراد نمایند. لذا بهتر است هنگامیکه انورالسادات نطق خود راروز ۸ سپتامبر ایراد میکند قذافی درکنار او پشت تریبون ظاهر میشود و روز بعد برای شرکت در مراسم دانشجویان لیبی عازم اسکندریه شود . قذافی با این پیشنهاد موافقت کرد و بعد ازظهر روز ۲۸سپتامبر باهواپیما واردفرودگاه قاهره شد و برای خواندن فاتحه و نماز به‌آرامگاه عبدالناصر رفت و سپس برای احوالپرسی باهمسر ناصر عازم خانه او شد . **موقعیکه قذافی درمنزل ناصر بود توپ افطار شلیک شد و قذافی پس‌از صرف افطار رهسپار کاخ طاهره که طبق معمول در آنجااقامت میگزید شد و بانتظار پرزیدنت سادات نشست که بدیدارش بیاید . وبانفاق برای حضور درمراسم سالگرد مرگ ناصر بروند . لحظه آغاز مراسم فرا رسیده بود و پرزیدنت سادات بجای اینکه نزد قذافی برود واو را همراه خویش بمحل مراسم ببرد یادداشتی برایش فرستاد واز او خواست که بوی درهمان محل اجرای مراسم‌ملحق گردد . قذافی که احساس کرده بود به‌وی اهانت شده تصمیم گرفت به کمیته مرکزی اتحاد سوسیالیست‌نرود. عدم شرکت قذافی در مراسم مزبور باعث شگفتی انورسادات شد و بهمین جهت پس‌از اینکه مراسم بپایان رسید پرزیدنت سادات بکاخ طاهره رفت تا ببیند برسر قذافی چه‌آمده است .در کاخ طاهره به‌انورسادات گفته شد که قذافی به مسجد امام حسین درمرکز** قدیمی شهر قاهره رفته است. **صبح روزبعد معمرالقذافی باهمان احساس و ناراحتی بدون اینکه با انورالسادات ملاقات و خداحافظی کند از قاهره پرواز کرد و به‌لیبی بازگشت .**

بدبختانه هنگامیکه نبرد عملا آغاز شد و علیرغم اینکه قذافی آغاز آنرابه گرمی استقبال کرد و تمام مغازه های لیبی راازمواد غذائی وبیمارستان ها را از دارو تخلیه کرد ودر کامیون‌ها انبارکرد تا بمصر بفرستد با این وصف با اظهاراتی که نمود مرتکب اشتباه بزرگی گشت. وی یادآور شد که همیشه روش محافظه‌کارانه‌ای در قبال نبرد داشته است . گرچه وی‌بدنبال این گفته اضافه کرد «حال که نبرد آغاز شده همه باید سعی در تضمین موفقیت آن نمایند» ولی‌این نظر او در حالیکه عده زیادی درمصر می‌جنگیدند وشهید میشدند قابل قبول نبود . در نخستین روزهای نبرد قذافی دو تن از اعضای شورای انقلاب را بمقاهره فرستاد تا از نزدیک شاهد پیشرفت آن باشند یکی از این دونفر «عبدالمنعم‌الهونی» و دیگری «عمرالمجیشی» بود که بفاصله یکهفته از همدیگروارد قاهره شدند.

روزیکه آتش بس برقرار شد قذافی شخصا وارد قاهره شد در آن روز این تصور در او بوجود آمد که‌ورود به اتاق جنگ برای او ممنوع است درحالیکه به‌بعضی از امرای سعودی اجازه ورود داده شده است وموقعی که انورالسادات باو گفت هیچگونه اقداماتی در اتاق جنگ جهت طرح‌ریزی عملیات صورت نمی‌گیرد حرف سادات را باور نداشت . بهمین جهت پس از آنکه نیرو های اسرائیل از کانال سوئز گذشتند و در ساحل غربی کانال پیاده شدند قذافی بهانه خوبی برای نپذیرفتن حرف سادات پیدا کرد. قذافی با آتش بس مخالفت کرد وسعی نمود تلفنی با انورسادات تماس بگیرد واعتراف خود را که‌باعث ناراحتی سادات شد ، شرح دهد .

دنباله دارد

کابینه نظامی در لبنان

از دو هفته‌قبل‌کنترل اوضاع ازدست مسئولان امرخارج شدمو آتش‌بس های‌بین طرفین پس‌ازچند ساعت نقض‌شده‌است. ازاین رو رئیس جمهوری لبنان راه‌حل جدیدی انتخاب‌کرده‌است و آن تشکیل یك دولت جدید است که‌اکثریت اعضای‌آن ازمیان نظامیان انتخاب شده‌اند فرمانده نیروهای مسلح، رئیس ستاد ارتش‌و فرمانده‌دانشکده افسری اعضای مهم‌کابینه جدید راتشکیل میدهند تاکنون سابقه نداشت‌نظامیان لبنان‌اینقدر درزندگی سیاسی کشور رخنه‌کرده باشند.

دولت‌جدید تاکنون به‌هیچگونه اقدام استثنائی دست‌نزده است. نه مقررات منع رفت‌وآمددرخیابان هاوضع شده‌ونه حالت فوق‌العاده اعلام گردیده‌است.

دولت‌لبنان همچنان بافلسطینی ها برای برقراری آرامش‌همکاری میکند و از دیروزواحدهای‌گشتی مختلط ازلبنانی‌ها وفلسطینی‌هابرای اعاده نظم درمحله‌های حومه شهربمراقبت گمارده شده‌اند. معذلك تشکیل‌دولتی‌که‌درآن نظامیان پست‌های حساس رادردست داشته‌باشند کاملا درلبنان تازگی‌دارد واکثریت مسلمانان این کشور را سخت خشمگین کرده‌است.

درحال‌حاضر نمیتوان گفت‌تشکیل این‌دولت درداخل لبنان و جهان عرب‌چه‌نتایجی ببار خواهدآورد.

مقامات سازمان مقاومت فلسطین اعلام داشته‌اند اگر هدف کابینه جدید پایان دادن‌به‌نقشه‌های حزب فالانژ باشد انقلاب‌فلسطین باآنها همکاری خواهدکرد‌ولی‌اگر موجودیت فلسطینی‌ها در لبنان بخطر بیافتد انقلاب دست‌روی دست‌نخواهد گذاشت صائب سلام یکی از نیرومندترین شخصیت‌های لبنان که‌بار ها مقام‌نخست‌وزیری را احراز کرده گفته‌است تشکیل دولت‌نظامی مقدمه یك بحران‌خطرناك تاریخی است که‌هیچکس نمیتواند عواقب آنراپیش‌بینی کند اماکامیل شمعون رهبر حزب ملی‌لیبرال ورئیس جمهوری پیشین‌وپیر جمائیل‌رهبر فالانژیست ها معتقدندکه‌در شرایط کنونی‌که‌کشور بشدت دچارهرج و مرج وآشفتگی شده‌است تشکیل‌چنین دولتی ضرورت‌حیاتی داشت.

از جنبه‌جهان عرب ظاهرا پرزیدنت فرنجیه بدون مشورت‌بارهبران کشورهای‌عربی به‌تشکیل دولت‌جدید دست‌زده‌است.

طی دوروزاخیر سفرای عربی‌مقیم بیروت پیوسته با رئیس جمهوری و یاسرعرفات رئیس کمیته اجرائیه سازمان آزادی‌بخش فلسطین درتماس بوده‌اند.

اما درهرحال حوادث اخیریک آتسفرترس و وحشت درلبنان‌به وجود آورده‌است ، ترس‌از سرنوشت دموکراسی ،ترس از آینده سازمان مقاومت فلسطین درلبنان .

بعقیده برخی محافل سیاسی لبنان تشکیل دولت نظامی‌همبستگی اعراب رانیز بخطر انداخته‌است.

درحالیکه کشورهای عربی الحظات حساسی را میگذرانندأوضاع لبنان زخم چرکینی درپیکر جهان‌عرب بوجودآورده‌است.

مقالات کوچک از روزنامه‌های بزرگ

International Herald Tribune — اسرائیل نباید زیاد قوی‌بشود

این‌یك امرحیاتی‌است‌که پرزیدنت فورد،وپرزیدنت سادات، در دیدارآینده‌شان در سالزبورگ، بکوشندکه به‌جای دست‌زدن به‌مانور های دیپلماتیك و اقدامات موضعی کوتاه مدت، نظرات خود‌رانسبت به آینده فلسطین روشن کنند.

اگر دولت های‌عرب، آماده قبول اسرائیل بعنوان‌یك دولت در منطقه‌خاورمیانه هستند، نه‌بدین علت‌است‌که قلبا بدین‌کار مایلند، بلکه ازاین لحاظ است‌که می‌بینند آمریکاو سایرقدرت های معظم، انهدام دولت اسراییل راتحمل نمی‌کنند.

وجود ۷۵ سناتور آمریکایی هم‌که‌ازکمك نظامی به‌اسراییل هواداری کرده‌اند، دلیل دیگری است به‌صحت تصمیم اخیر اعراب، اما، درهرحال ،نبایداسراییلی هابدان حدتقویت نظامی بشوندکه در مخالفت‌شان با اعراب یادر حفظ سرزمین‌های اشغالی اعراب ، چنان پایداری کنندکه مجددا خصومت اعراب راعلیه‌خود، تاسرحدانهدام اسراییل ، برانگیزند.

The Daily Star — تمدید آتش‌بس در جبهه‌جولان

این‌که سوریه پذیرفته است اجرای مقررات آتش‌بس دربلندی های جولان از ۳۱ مه تاشش‌ماه دیگر ادامه یابد، با استقبال‌غیر مترقبه‌یی مواجه شد. این امر، باعث برانگیخته شدن این امید می شودکه دکترکیسینجر ،که‌ظاهرا آماده مجاهدت‌تازه‌یی برای‌تامین صلح درمنطقه خاورمیانه‌است ،بخت‌وامکان مساعدتر وبیش‌تری‌نسبت به‌گذشته داشته باشد .

ازماه مارس تاکنون، هم‌اسرائیل وهم‌مصر تلویحا اعلام کرده‌اند که ازاین‌که امکان تامین‌صلح رانادیده گرفته‌بودند ، متاسف‌هستند. بنابراین ،اکنون ،همه چیز منوط به‌گفت‌وگوهائی است که‌پرزیدنت فورد وپرزیدنت سادات‌طی روزهای اول‌ودوم ژوئن «۱۱و۱۲خرداد»در سالزبورك و پرزیدنت فورد با اسحاق‌رابین‌نخست‌وزیر اسراییل،یك هفته پس‌ازآن ، درواشنگتن به‌عمل می‌آورند!

The Times — تایلند کمونیست نمی‌شود

پدیدآمدن یک تایلند کمونیست، تقریبا غیرقابل تصور است. آن گروه‌های چریکی‌معدودی‌که‌در شمال شرق تایلند فعالیت می کنند، درخارج از کانون جاذبه سیاسی دولت مرکزی، قراردارند. بنابراین می‌توان به‌قدرت تایلند درهماهنگی بادولت‌های جدید در پنوم‌پن، وسایگون اطمینان داشت ودرعین‌حال‌امیدوار بودکه تایلند‌با ایجاد چنین هماهنگی، به‌عنوان یك‌عامل ارتباط مفیدبین هندوچین،و دوستان خود تایلند دربقیه‌کشور های آسیای جنوب شرقی ،شناخته شود و مورد اعتماد قرار گیرد.

The Guardian — انگلیس نمیتواند تنها بماند

بریتانیا، خارج از بازار مشترک اروپا باشد یاداخل آن، درهرحال کشور سوداگری استکه درجهان همبسته زندگی میکند، وبنابراین نمیتواند از سایرکشورها جدا باشد. هیچ کشوری اکنون دیگر ، جزیره جدا افتاده‌یی نیست ،حتی اگرخود جزیره‌یی‌باشد. بدین ترتیب، ما نمیتوانیم بدور این جزیره بزرك ، دیوارهایی از تعرفه ها،و مقررات گمرکی‌بکشیم. بنابراین جواب‌مثبت‌دادن‌به‌همه پرسی مربوط به‌ادامه یاقطع عضویت بریتانیا دربازار مشترك اروپا اگرچه ممکن‌است معرف یکسقوط روانی‌باشد، امادرعین حال بمنزله‌پذیرفتن این‌نکته ازجانب ملت‌بریتانیا است که‌خروج درازمدت بریتانیا از دوران امپراتوری ،سرانجام‌به مرحله‌نهایی رسیده‌است.

سومین روز مسابقات مجدد انتخابی تیم ملی دو ومیدانی

شهین رضائی وزری حسینی ۲ رکورد تازه برپا کردند

سومین روز مسابقات تجدیدی انتخابی تیم ملی دوومیدانی‌ایران جهت شرکت در دومین دوره مسابقات دو ومیدانی قهرمانی آسیا (۱۹تا۲۵ خرداد) در سئول ، با درخشش چندتن از دختران ملی‌پوش این رشته توام بود .

زری حسینی رکوردداراصفهانی دوهای سرعت بانوان ایران با وجودیکه در دوماده ۱۰۰ متر و ٤۰۰ متر مانع رکورد گیری کرد، بااینحال موفق شد دردو ٤۰۰ متر مانع رکورد جدیدی برای ایران برپا کند . رکورد قبلی روز پیش به مقدار ۷۲ر٤ ثانیه بوسیله شهین رضائی بدست آمده بود . اما زری حسینی در حالیکه تنها تن به رکوردگیری در این ماده داده و محروم از هرگونه رقابت بود توانست ٦ر۷ ثانیه رکورد قبلی رادرهم بشکند و خود رکورد جدیدی معادل ٦٥ر۷ ثانیه بجای بگذارد .

۱۲ر٤ ثانیه در ۱۰۰ متر

پیش‌از ٤۰۰ متر مانع ، این دونده به‌امید رسیدن به رکورد ورودی دو ۱۰۰ متر (۱۲ر۳۳) دراین ماده شانس خود را آموزده بود که باوجو د شرایط بدنی مساعد سریعتر از زمان ۱۲ر٤ ثانیه مسافت صدمتر را نپیمود . او دربارنخستین‌مسابقات انتخابی زمان ۱۲ر۵ ثانیه را بدست‌آورده بود .

۲رکورد شکن دیگر مسابقات دیروز ، شهین رضائی وکاترین رجبزاده دوندگان دو ۳۰۰۰متر بودند . این ماده نیزنظیر ٤۰۰متر مانع بانوان ، بتازگی در زمره مواد دو ومیدانی بانوان افزوده شده ودر مسابقات قهرمانی آسیا در سئول برای اولین‌بار به مسابقه گذارده خواهند شد.

اولین رکورد رسمی ایران در ۳۰۰۰ متر بانوان دو هفته قبل توسط کاترین رجبزاده دونده امریکائی‌الاصل و ۲۸ ساله‌بمقدار ۱۲_۱۳ر۸ دقیقه بدست آمده بود . در رکوردگیری مجدد که دیروز انجام شد ، شهین رضائی رکورددار دوهای ۸۰۰ و ۱۵۰۰ متر ایران موفق گردید برکورد جدیدی در این ماده‌دست یابد درحالیکه کاترین رجبزاده نیز ، خود رکورد قبلی‌راشکست.

رقابت در ۳۰۰۰ متر

رقابت شهین رضائی وکاترین رجبزاده دراین‌مسابقه‌فوق‌العاده جالب و پرهیجان بود . رضائی تاقبل از دورآخر (هفتم) تقریبا بافاصله ۲ر۳مترحریف رکورددار خود را تعقیب میکرددور۲۰۰ متر پایان متکی‌به‌توان بیشتر ساقهای خود رجبزاده را جاگذاشت و بااختلافی حدود ۱۰ ثانیه زودتر از حریف از خط پایان گذشت. شهین رضائی برکورد جدیدی معادل ۱۲_۰۱ر۸ دقیقه‌دست‌یافت درحالیکه کاترین رجبزاده‌بازمان ۱۲_۱۱ر۸ دقیقه دوم شد .

درپرش طول بانوان‌هم ، توران شادپور رکورددار ایران باوجود نداشتن یک آمادگی خوب ، تا فاصله ۱۲ سانتیمتری رکورد ورودی ماده مربوط بخود پیش رفت .

قدر مسلم اگر توران‌شادپور و دیگر امیدهای جوان دوومیدانی با توجه بیشتر فدراسیون دو و میدانی درآستانه‌مسابقات‌پراهمیت قهرمانی آسیا ، این فاصله‌اندک زمانی تامسابقات سئول‌رادراردو ودر شرایط تدارکاتی خوب بسر میبردند ، بی‌تردید این فاصله‌های اندک تارکورد های ورودی نیز نمی توانست منجر به ناامیدی آنها ومحرومیت از حضور در میدان مسابقات قهرمانی قاره گردد .

درخشش توران شادپور

توران شادپورکه‌دربار نخستین مسابقات انتخابی در دو هفته قبل باتوجه به رکورد ورودی ۵ر۵۳ متر ، بیش از ۵ مترپرش نکرد ، دیروز در پرش آخر خود به حدنصاب ۵ر٤۱ متر رسید که این تنها حاکی از تلاش وتمرین فردی او در طول ۲ هفته‌گذشته است .

طول ۳ روز گذشته کهمسابقات مجدد انتخابی تیم ملی‌دوومیدانی در استادیوم آریامهر انجام شد، باتوجه به رکورد های ورودی تنها رضا انتظاری بابدست‌آوردن ٤۷ر٤ ثانیه در٤۰۰ متر ومریم صدارتی باکسب ۱ر۵۷متردرپرش ارتفاع ، بجمع دیگر برگزیدگان قبلی تیمور غیاثی (پرش ارتفاع) و حسین ربی (۱۰ هزار متر) پیوستند . چه در٤۰۰ متر مردان ٤۷ر۵ ثانیه و درپرش‌ارتفاع‌زنان ۱ر۵۷ متر رکورد ورودی تعیین شده بود.

اما فدراسیون دوومیدانی‌احتمالا بابررسی ارزش حد نصابهای بدست آمده دیگر چهره‌ها ، در جلسه کمیته فنی خود که روز سه‌شنبه تشکیل می شود گروه دیگری را حداکثر تا تعداد ۱٦ نفر برای سفر به سئول و شرکت در دومین دوره مسابقات دوو میدانی قهرمانی آسیا انتخاب خواهد کرد .

خصوصا در مورد دختران که دردوماده تازه بمسابقه گذارده شده ٤۰۰ متر مانع و ۳۰۰۰متر، قبلا رکورد ورودی تعیین‌نشده‌بود وهردوزمان بدست آمده در مسابقات دیروز درخورارزش و قابل توجه میباشد .

نتاریج مسابقات دیروز :

۱۰۰ متر بانوان : ۱ـ زری حسینی ۱۲ر٤ ثانیه ۲ـ ویکتور غریبیان ۱۳ر۱ ثانیه ۳ـ آلیس پولادیان ۱٤ر٦ ثانیه .

۸۰۰ متر بانوان : ۱ـ هوریزادآیوازیان ۲ـ۳۹ر۸ دقیقه ۲ـ ژیناسوکاسیان ۲ـ٤۱ر۰ دقیقه ۳ـ کارمن‌الله وردیان ۲ ـ ۵٦ر۲ دقیقه

۵۰۰۰ متر آقایان : ۱ـ محمد معصومی ۱۵ـ۵٦ر۵ دقیقه ۲ ـ هراند آنکساندر ۱۷ـ۵۰ر٦دقیقه.

۱۵۰۰ متر بانوان : ۱ـ شهین رضائی ۵ـ۲٤ر۸ دقیقه ۲ـ ژانت سوکاسیان ٦ـ۰ر۲ دقیقه ۳ـ هاسمیکسمیناسیان ٦ ـ ۳۱ر۵ دقیقه .

پرش طول بانوان : ۱ـ توران شادپور ۵ر٤۱متر .

٤۰۰ متر مانع بانوان : ۱ ـ زری حسینی ٦۵ر۷ ثانیه .

۳۰۰۰ متر بانوان : ۱ـ شهین رضائی ۱۲ـ۰۱ر۸ دقیقه۲ـکاترین رجبزاده ۱۲ـ۱۱ر۸ دقیقه ۳ ـ ژانت سوکاسیان۱۲ـ۳۱ر۱دقیقه.

پرش بانیزه مردان:۱ـمحمدرضا بیات ۳ر٦۰ متر ۲ـکیانوش‌اعتماد مقدم ۳ر۵۰متر ۳ـ محمودشوقیان ۳ر۵۰ متر .

بازگشت غیاثی

تیمور غیاثی رکورددار پرش ارتفاع ایران وبرنده مدل طلای این ماده در بازیهای آسیائی نیز ، روز پیش برای پیوستن به تیم ملی ایران جهت شرکت در مسابقات قهرمانی‌آسیا به تهران آمد . غیاثی‌کهبرای او رکورد ورودی ۲ر۰۸ متر تعیین شده است دریکماهه گذشته در ۳ مسابقه بین‌المللی ضمن کسب مقام قهرمانی بترتیب حدنصابهای ۲ر۱٤،۲ر۱۵،۲ر۱٦ و ۲ر۱٦ متر رابدست آورده است. آخرین‌پیروزی‌اوهفته پیش دریکدوره مسابقات بین‌المللی درشهرمونیخ آلمان غربی بود که باشکست « مایور»پرنده‌سرشناس مجارستانی که رکورد ۲ر۲٤ متر را دارد ، با حدنصاب ۲ر۱٦ متر بمقام اول دست یافت .

★ با توجه به رکوردهای ورودی ، تاکنون تنها ٤تن مسافر سئول هستند ، تیمور غیاثی ،حسین ربی ،رضا انتظاری و مریم صدارتی .
★ کمیته فنی فدراسیون دو ومیدانی برای‌گزینش احتمالی نفراتی بیشتر جهت شرکت در مسابقات قهرمانی آسیا ، سه شنبه این هفته تشکیل‌جلسه خواهد داد .

شهین رضائی بجز ۲۰۰ مترآخر ، درباقی مسیر مسابقه او ۳۰۰ متر ، زیرکانه در تعقیب کاترین‌رجبزاده (نفرجلو) حرکت میکرد. اما در ۲۰۰ متر آخر بافراری تندحریف را جاگذارده خود بارکوردی تازه از خط پایان گذشت .

اخبار کوتاه ورزشی

تساوی ۱ـ۱ برای تیم‌ملی‌اسرائیل

تیم ملی فوتبال اسرائیل دردیدار دوستانه باتیم فوتبال کاسموس نیویورک‌که در نیویورک انجام شدبه نتیجه مساوی ۱ـ۱ دست یافت . مایك دیلون در دقیقه ۲۸ گل‌کاسموس رابثمر رساندیو یوشوافایگن‌بوم دردقیقه ۸۹ گل برابری اسرائیل رابدست آورد. ازاین مسابقه ٦۵۳۳ تماشاگر دیدن کردند.

پیروزی غیر منتظره

تیم ملی فوتبال ایرلند شمالی باپیروزی ۱ـ۰ بر تیم ملی ولز، تمامی امید های‌توپچی‌های‌ولز رابرای کسب مقام قهرمانی مسابقات‌فوتبال جام بریتانیا ازبین برد. دراین‌مسابقات که٤کشور ایرلندشمالی ـولز ـ اسکاتلند و انگلیس شرکت دارند، درصورت کسب‌نتیجه مساوی در دیدار انگلیس ـ اسکاتلند، ولز باپیروزی برایرلند میتوانست بمقام قهرمانی دست یابد. اماگل دقیقه ۲۳ تام‌فینی، منجربه شکست غیر منتظره ولز درسد ایرلند شمالی شد. این‌بازی درحضور۱۷ هزار تماشاگر درورزشگاه ویندسورپارك بلفاست در ایرلند شمالی‌انجام شد.

اظهار امیدواری برای پیروزی برمحمد علی !

«جوبوگنر» حریف‌آینده محمدعلی قهرمان بوکس‌دسته سنگین‌وزن جهان‌دریك گفتگوی مطبوعاتی در نیویورك اظهار داشت که‌او درروز نبرد آینده‌اش «دوشنبه ۹تیر»درکوالالامپور مقابل محمدعلی ، دوسال ونیم بزرگتر وباتجربه‌تر و۱۰سال پر تحرك‌تر و خونسردتر از زمانی‌خواهدبود که در دیدار اول خودبامحمدعلی درسال ۱۹۷۳ درلاس‌وگاس روبروشد. بوگنر انگلیسی در مسابقه ۱۲راندی ۱۹۷۳ مغلوب محمدعلی شد.

بوگنر که‌با اظهار این مطلب، امیدواری خودرا برای پیروزی بر محمدعلی ابراز داشته تابحال ۵۵ برد در برابر ٦باخت‌در طول مسابقات مختلفش داشته است یکبار هم به نتیجه مساوی دست یافته واز ۵۵پیروزی خود۳۲بارحریفانش را باناك‌اوت شکست داده‌است.

تصمیم آخر درروز ۱۲ خرداد!

مقامات باشگاه فوتبال کاسموس نیویورکومشاوران پله‌مشهورترین فوتبالیست برزیل ودنیای‌توپ‌گرد، پس از یک جلسه گفتگوی ۲ساعته که دیروزدرسانتوز، برزیل‌صورت گرفت ، اعلام کردند تصمیم‌نهائی پله برای ردیاقبول پیشنهاد تازه باشگاه کاسموس جهت بازگشت به فوتبال و عقد یک قرارداد ۲ ساله با این تیم،درروز ۱۲خرداد اعلام خواهد شد.

دراین روز پله خود شخصا در یک کنفرانس مطبوعاتی شرکت میکند .

کلیوتوی رئیس باشگاه‌کاسموس که دربرزیل بسر میبردضمن‌اعلام این مطلب اظهار امیدواری کرد که به احتمال فراوان پله پیشنهاد باشگاه کاسموس را خواهد پذیرفت .

پله که ۳٤ سال دارد و سال پیش با فوتبال خداحافظی کرد پس از ردپیشنهاد قبلی کاسموس راکه برای ۲ سال فوتبال مبلغ٤۰ میلیون تومان به او پیشنهادکرده بود ، حالا بایک قرارداد ٤۷ میلیونی و مزایای تازه‌ای روبرو شده است

پله قبل‌ازاعلام تصمیم نهائی‌اش درپاسخ مقامات باشگاه، کاسموس یک سفر کوتاه به مکزیکو برای شرکت دریک مسابقه نمایشی در پیش دارد . این بازی در روز سه‌شنبه انجام می شود.

عکس پله را درسفر اخیرش به ژاپن ودرحال آموزش تکنیکهای اولیه فوتبال به نوجوانان ژاپنی نشان میدهد .

صاحبان صنایع وبازرگانان کشور
الاخاء
تنهامجلهٔ عربی زبان ایران
ازگروه نشریات مؤسسهٔ اطلاعات
باداشتن نمایندگی در ۱۱کشور عربی،
روزهای شنبه منتشر میشود

دنیای ورزش شنبه
هامنتشر میشود

سینمای هند تاکنون آثار متعددی به جهان عرضه‌کرده است که هرکدام در نوع خود بی نظیر بوده‌اند . اینك فیلمی به همگان هدیه میشود که تمام خانواده ها باشور و هیجان فوق‌العاده‌ای از آن دیدن خواهند کرد و وصف آن در تمام محافل خواهد پیچید.

از صبح سه‌شنبه فقط در

سینما همای

نمایش دهنده آثار استثنائی سینمای هند

انتقام خون برادر

باشرکت: شاتـرو گان سینها
دیگی
پونام

دانشکده پزشکی رازی
گروه بیماریهای پوست و آمیزشی
دومین کنگره روزهای درماتولوژی ایران از روزشنبه ۱۳۵٤ر۳ر۱۰ بمدت سه روز (۱۰و۱۱و۱۲ خرداد) درساعات صبح در بیمارستان رازی میدان شاهپور برگزار میگردد.
موضوع کنگره بیماری های پوستی شایع وبومی در ایران بوده و حضور کلیه پزشکان و دانشجویان پزشکی آزاد می‌باشد . م‌الف ۳۸۱۹

شرکت
سرامیك
البرز
درخدمت مهندسین
و
مشاورین ساختمانی
تلفن ۳ـ۸۳۵۷۲۱

افتتاح خط جدید هوائی
تهران ـ نیویورک

با « هما » که هفته‌ای ۵ روزانجام میگیرد
پیروزی درخشانی برای هواپیمائی ملی ایران است.
مااین موفقیت بزرگ رابه « هما » تبریك گفته وپیروزیهای روزافزونی رابرای هواپیمائی ملی ایران آرزو داریم.
شرکت مسافری اسکای ویز

آگهی دعوت مجمع عمومی عادی
سالیانه بیمه حافظ (شرکت سهامی عام)
بدینوسیله از کلیه صاحبان سهام وبازرسان بیمه حافظ (شرکت سهامی عام)دعوت میشود که‌درمجمع عمومی عادی سالیانه که در ساعت ۵بعد از ظهرروزشنبه ۱۳۵٤ر۳ر۲٤ در ساختمان مرکزی‌بیمه حافظ‌واقع در خیابان تخت‌طاووس ،نبش‌دریای نور ،پلاك ٤٤ تشکیل میشودحضور یابند .
از سهامداران محترم تقاضا می شودباتوجه به مفادماده ۱۲۰اساسنامه قبل از تشکیل‌جلسه بشرکت‌مراجعه و برك ورود به جلسه را دریافت دارند.
فقط اشخاصی حق ورود به‌جلسه‌را خواهند داشت‌که ورقه ورودی مزبور را دریافت نموده باشند .
دستور جلسه بشرح زیر میباشد :
۱ـ استماع گزارش هیئت مدیره‌راجع بامور شرکت .
۲ـ استماع گزارش بازرس درخصوص وضع عمومی شرکت و ترازنامه و حساب سود و زیان
۳ـ رسیدگی به‌ترازنامه وحساب سود و زیان دوره عملکرد سالیانه شرکت و تصویب آن .
٤ـ انتخاب بازرس‌اصلی‌وبازرس علی‌البدل و تعیین حقوق آنان .
۵ـ انتخاب روزنامه جهت‌درج‌هر گونه دعوت و اطلاعیه جهت‌صاحبان سهام
هیئت مدیره بیمه‌حافظ (شرکت سهامی‌عام)
۱۰۵

نامه روز

از : برهان الدین حمدی ـ سنندج

باسطرلاب، حکمت کرده‌ام حل!

مطالعه گزارش مستند اطلاعات دوشنبه ۱۵ اردیبهشت ماه ۱۳۵٤ و اظهارنظر آقای مهندس سرفرازغزنی درباره اسطرلاب و تحقیقاتی که در اینمورد بعمل آورده است خاطرات گذشته و ایام جوانی را درمن تجدید کرد، زیرا در آن دوره، مدتی از عمر خود را در تحقیق درباره اسطرلاب و اعمالی که بوسیله آن انجام میشود صرف کردم و غالبا وقت صحیح و ساعت دقیق را بوسیله آن تعیین میکردم. در آنزمان، این علم بکلی متروک شده‌بود و کسی درصدد تحصیل یا اطلاع ازکیفیت آن‌برنمی‌آمد و کار بجائی رسیده بود که «اسطرلاب» را در شمار خرافات و وسیله‌عوام‌فریبی فالگیران قلمداد میکردند. از اینرو، پس از مدتی تحقیق، من نیز آنرا بدست فراموشی سپردم ولی گاهی کلمات توهین‌آمیزی که تحت عنوان رمل و اسطرلاب بکار میرفت وادارم میکرد کمبرای دانش‌آموزان و درخور فهم آنها، مطالبی درباره اهمیت و مبانی علمی این اختراع بزرگ توضیحاتی دهم، لیکن بواسطه عدم دسترسی بدستگاه اسطرلاب، توضیحات من ناقص بود.

زیرا متاسفانه دلالان سودجو با سوء استفاده از بی‌اطلاعی مردم، در مقابل ثمن‌بخس این گوهرهای گرانبها را از دست صاحبان آنها خارج کرده وبموزه‌های کشورهای خارجی فرستاده بودند واکثر جوانان وافراد تحصیل‌کرده از وجود چنین علمی که قرنهای متمادی بسیاری از اسرار فضا و مشکلات علمی بوسیله آن کشف می‌شد بی‌اطلاع مانده بودند و هنوز هم بی‌اطلاع مانده‌اند.

عده‌یی از مورخان، این علم را به یونانیان نسبت میدهند و ریشه کلمه اسطرلاب را از دو کلمه یونانی بمعنی «میزان خورشید» میدانند و عده‌یی دیگر، آنرا از مخترعات ایرانیان دانسته واسطرلاب را معرب ستاره‌یاب تشخیص داده‌اند.

«ملا کاتب چلبی» در کتاب کشف‌الظنون، عقیده اخیررا ترجیح میدهد و فریدوجدی ـ دانشمند مصری ـ در دایرةالمعارف خود نوشته است : ولتر فرانسوی‌معتقد بوده که چینیان قبل از اینکه فرانسویان خواندن و نوشتن را یاد بگیرند، از اسطرلاب استفاده میکردند.

من نمیخواهم درباره تاریخچه اسطرلاب و مخترع اصلی آن زیاد بحث کنم، ولی قدر مسلم اینست که دانشمندان و محققان ایرانی، مانند عبدالرحمن صوفی و خواجه نصیرالدین طوسی و شیخ‌بهاء الدین عاملی، در این علم تحقیقات زیادی بعمل آورده و کتاب‌های‌متعددی تالیف کرده‌اند و صنعتگران ایرانی درصنعت ظریف‌ساختن دستگاه اسطرلاب، رنج فراوان متحمل شده‌اند و حتی در دوران قبل از اسلام نیز برای پیشگوئی وقایع، اسطرلاب مورد استفاده دانشمندان قرار میگرفته است، چنانکه فردوسی در مورد پیش‌بینی غلبه مسلمانان میگوید:

بیاورد صلاب و اختر گرفت ـ زروزبلا دست‌برسرگرفت

حکیم نظامی گنجوی در مقام تفاخر میگوید :

منم دانسته در پرگار عالم ـ بتعریف وبنحو، اسرار، عالم

و یا :

جدول بجدول باسطرلاب حکمت کرده‌ام حل

و در جای دیگر می‌گوید :

در نمودار زیج و اسطرلاب ـ برکشیدی زروی غیب‌نقاب

بطور خلاصه باید گفت : از کتابهای علوم ریاضی استنباط میشود که قرنهای متمادی یگانه وسیله برای بدست‌آوردن طول و عرض جغرافیائی و تعیین وقت صحیح و بدست آوردن فاصله ستاره‌ها و زمین ازیکدیگر و کوهها و مناره‌ها، تعیین محل سیارات و ثوابت، تشخیص پستی و بلندی زمینها و عمق چاهها، سرعت حرکت سیارات و طلوع و غروب بروج و صور فلکی، تعیین قبله و وقت صحیح برای خواندن نماز و کشف بسیاری از مجهولات «جام جهان‌نما» بوده است.

مطالب بالا، درتائید اظهارات آقای‌مهندس سرفرازغزنی نوشته شده و میخواهم بدان اضافه کنم که چون تهیه دستگاه اسطرلاب اشکالات زیاد داشت و قالبریزی و حکاکی آن نیازمند زحمات طاقت‌فرسای متخصصین و صنعتگران ماهر بود و غالبا محققین و دانشمندان به‌آن دسترسی نداشتند، درصدد برآمدند که وسیله دیگری را بجای آن بکار برند.

از اینرو ربع دایره چوبی را بطرز مخصوصی می‌ساختند و روی آن جیبها و قوس‌هائی رسم میکردند و در کلیه اعمالی که بوسیله اسطرلاب صورت میگرفت، از این ربع دایره استفاده میکردند. این ربع دایره‌دارای دونوع صفحات بود که بر روی یکه نوع آن، قوسهای مقنطرات رسم شده است و در طول و عرض‌هـای مخصوص مانند صفحات اسطرلاب قابل استفاده میباشد و نوع دیگر، صفحه مجیب است که بر روی آن جیبهای قوس ارتفاع رسم شده و در تمام نقاط قابل استفاده‌است.

هادی خرسندی

لطفا مخفیانه آب بخورید!

اصغر آقای‌ما دارد‌زتشنگی تلف میشود. آب برایش می آوریم نمی‌خورد. دهنش‌خشک شده، صدایش از شدت‌عطش بند آمده، با اینحال هرچه ما اصرار می‌کنیم، حاضرنمیشود یکلیوان آب سر بکشد. می گوید«مسئولیت‌دارد». می‌گویم: «اصغر آقا جان. از کی تا حالا خوردن آب هم مسئولیت دارد؟».

می‌گوید : ـ از وقتی که آقای وزیر نیرو گفته‌اند در مصرف آب، باید صرفه‌جوئی کنیم. حالا ما می‌ترسیم آب بخوریم، بیایندیقه‌مان رابگیرند بگویند چرامصرفه‌جوئی‌نکردی؟

حالا اصغر آقا، با لب تشنه، آمار هم می‌دهد :

ـ آقا ـ ما باید تا پایان برنامه پنجم، یعنی تا دوسال دیگر، ۲۷ میلیارد متر مکعب، آب ذخیره کنیم.

می‌گویم : ـ اصغرآقاجان. ۲۷ میلیارد متر مکعب آب، چکار به این یک لیوان آب دارد. این را بخور بعدحرفت را بزن.

می‌گوید : ـ اصرار نکن آقا. اگر ما این یکلیوان آب را بخوریم، تا دو سال دیگر، هرجا برنامه‌های عمرانی و آبادانی، کارش لنگ بشود، می‌اندازند گردن ما و میگویند اصغر آقا، آبها را خورد. ماکه شانس‌نداریم‌آقا. می‌ترسیم اگر آب بخوریم، هم کاردست خودمان بدهیم، هم بهانه‌دست آنها. بیرسیم : «آپارتمان چه شد؟». بگویند «می‌خواستی آب نخوری، تا آپارتمان‌داشته باشی». بگوئیم : «برنج چه شد؟». بگویند : «از بس آب خوردی، برنجها از بی‌آبی خشکید». بگوئیم : «نان چه شد؟». بگویند «اگر آب نمی‌خوردی، نان داشتی، ولی حالا گندم‌ها گرفتار خشکسالی شده». خلاصه آقا، من یک نفر را از آب خوردن معاف کنید.

می‌گویم : ـ اصغرآقاجان. آقای وزیر، صرفه‌جوئی را برای تو نگفته‌اند. منظورشان آن اشخاصی است که روزی یکبار آب استخر منزلشان را عوض میکنند و روزی هفت‌بار سگ نازپرورده‌شان را حمام می‌کنند، و خلاصه آنهائی‌که ارزش آب را درک نمی‌کنند و در مصرف‌آن، ملاحظه‌ندارند. اما تو که داری از تشنگی میمیری، این یک لیوان آب را بخور، جواب آقای وزیر با من.

چون تشنگی خیلی به‌اصغر آقا فشار آورده، بالاخره‌قانع می‌شود، می‌رود پنجره، را می‌بندد، پرده‌ها را میکشد، چراغ را خاموش‌میکند، تلفن را از پریز میکشد، آنوقت چشم‌هایش را می‌بندد، با دو انگشت دماغش را می‌گیرد و با دست دیگرلیوان‌را برمیدارد سر میکشد. بعد فورا دور دهانش را پاک میکند و از من خواهش می‌کندبه کسی‌نگویم. شما هم اگر کسی پرسیداصغر آقا آب خورده، لطفا بگوید «نه‌خیر». که برنامه‌های‌عمرانی عقب نیفتد.

نامه به سردبیر

روزنامه اطلاعات
خیابان خیام
تهران

فضولی نکنید، درستان را بخوانید!

خواهر کوچکی دارم‌که سال سوم دبستان‌را میگذراند. او‌که‌کودکی بااستعدادو نکته سنج است، سخت ازمعلم خود گله‌داردو چون میدانم که موضوع‌مورد‌گلایه‌او ممکنست دامنگیر دانش آموزان دیگری هم باشد، آنراعنوان میکنم :

معلم گرامی‌خواهر من، چنین می‌پندارد که سرکلاس، فقط حساب، وهندسه وغیره باید‌تدریس شودو ابدا نباید مسائلی که‌فردا دردزندگی اجتماعی دانش آموزان امروز ،پیش می‌آید مطرح شود. ایشان بهنگام درس دادن سروموی خودبازی میکند ویادائم درهنگام تدریس سرودستش را بهحرکت در میاورد. خواهر محصل من، با این‌حرکات معلم در سرکلاس، موافق نبودو عقیده‌اش رادرنهایت سادگی برای معلم خود مطرح کردو نظرایشان راجویاشد، ولی آقای معلم باترش روئی جواب گفت:

این فضولی ها بشما نیامده ! اگر شما راست میگوئید بروید درسهایتان را خوب بخوانید!

آیابنظر شما، این‌گفته ازیک مربی که آینده‌ساز این کودکان است خلاف شان معلم مدرسه نیست؟آن معلم بااین‌فکر که طرفهای مقابلش گروهی کودک خردسال‌هستند وچیزی‌درک نمیکنند چنین‌رفتاری از خودنشان میدهد. البته من میدانم که‌با کمبود مربی مواجه‌هستیم، اما دیگر نباید نوجوانانی راکه فردا، محرک چرخهای عظیم مملکت خویش هستند بدست بعضی ازافرادی سپرد که‌برای این‌کار، هیچگونه آمادگی روحی وفکری ندارند.

افرادی‌که سالهای پیش، اشتغال به‌تحصیل داشته‌اند، بیاد دارندکه باوجودی‌که در آن‌سالها بشر پیشرفت‌هائی مانند امروزنکرده بود معهذا یک معلم نه‌تنها کلیه‌دروس راخودبه‌تنهائی‌تدریس میکرد معهذا هیچگاه ازدادن نصایح وآموختن آداب بهتر زندگی کردن به‌دانش آموز دریغ‌نمی کرد. ممکن است عده‌ای خرده بگیرند وبگویند: معلمین‌آن زمان شاگردان خودرابعلت این‌که تدریس تمام دروس با یکنفر بودکاملا می‌شناختند وبهتر میتوانستند آنها راراهنمائی کنندولی حال که هردرس رایکنفر تدریس میکند چنین چیزی امکان ندارد، ولی من میخواهم خلاف این مطلب راثابت کنم:

اگر یک معلم ـ مثلا معلم تعلیمات اجتماعی ـ که‌تمام ساعات درس او به‌مسائل اجتماعی‌اختصاص دارد، باز هم‌از جنبه‌های تربیتی سخن بگوید، سخن او زیادبدل نمی‌نشیند زیرا بحث در یک موضوع اگر بدرازا بکشد حوصله محصل را سر میبرد. بخصوص این‌که چون همه میدانند که این معلم راجع‌به‌چه موضوعی صحبت خواهدکرد، زیاد باو توجه‌نشان نخواهند داد. اما اگر یک معلم ریاضی یافیزیک وشیمی ضمن بحث‌های علمی خود اندکی هم‌راجع به مسائل اجتماعی وتربیتی وحتی سیاسی بحث کند، تاثیر مطلوبی بر ذهن دانش آموز خواهد داشت. اگرقبول ندارید آزمایش کنید!

جواد جلالیان

اعتراض وارد نبود!

آقای دکترعلی اصغرسعادت، در یک نامه طولانی که‌باعنوان «میفرمائید تریاکی ها را در کویر لوت‌رهاکنیم؟» دراطلاعات ۲۶ اردیبهشت چاپ شد، از اینکه گروهی از روانشناسان‌به بحث و بررسی پیرامون مسئله «اعتیاد» پرداخته‌اند، اعتراض کردند و نوشتند که بررسی مسئله اعتیاد در حیطه علم پزشکی است نه روانپزشکی!

بنظر من، این اعتراض طب هیچگونه‌دوره مخصوصی درباره اعتیاد نداشته وهنوزهم ندارد. بنابراین اغلب پزشکان درباره مسئله اعتیاد آنطور که باید نمی توانند اظهار نظرکنند.

از سوی دیگر، باید توجه داشت که بهرحال «اعتیاد» یک بیماری روانی است و بنابراین یک روانپزشک بیش از پزشک می تواند ـ و باید ـ درباره‌این مسئله بزرگ اظهار نظر کند و راه حل نشان دهد.

بخصوص وقتی مسئله‌اعتیاد بطور جمعی مورد بررسی قرار میگیرد، نقش پزشک در این زمینه واقعا کم اهمیت میشود.

دکتر معدلی ـ متخصص اعصاب و روان

شما پل بسازید، نصف هزینه را من میپردازم

رودخانه‌«گیزه‌رود» دربخش دلفان لرستان، احتیاج مبرمی به پل دارد. اگر این پل‌احداث شود، عشایر ۱۷۰ پارچه‌آبادی این منطقه میتوانند از آن استفاده کنند. بعلت نبودن‌این پل، هر روز جان عده‌ای به علت عبور از عرض رودخانه در خطر است.

به علت نبودن این پل، هزاران نفر از ساکنان منطقه مجبورند باطی ۱۶ فرسنگ از راه کوهستانی صعب‌العبور، خود را به درمانگاه یا بازار فروش برسانند.

از سازمان‌های مسئول‌انتظار دارم نسبت به احداث این پل هرچه زودتر اقدام کنند و یک نیاز فوری مردم بخش دلفان لرستان را برآورده سازند.

خود من نیز با وجودی که محل کارو سکونتم در تهران است، حاضرم بخاطر آنکه‌نیاز مردم زادگاهم هرچه زودتر برآورده شود نصف هزینه احداث این پل را ـ پهر مبلغ که باشد ـ بپردازم.

محسن شمس : بازرگانی چوب خشایار ـ خیابان شوش ـ میدان زاهدی

جوانان اردبیل ول میگردند!

در اردبیل، انجمن های‌ادبی، کاخ جوانان و باشگاه‌تفریحات سالم وجوددناردو بهمین‌جهت جوانان این شهر جز اینکه اوقات بیکاری خود را با پرسه زدن در خیابان ها تلف کنند، چاره‌یی ندارند.

اردبیل، شهر بزرگ‌وپرجمعیتی است و جوانان این شهر می خواهند برای اوقات بیکاری آنها فکری بشود.

فیاض آزاد ـ اردبیل

زباله‌هارا نسوزانید

هر روز، دهها هزار تن زباله در شهرهای مختلف‌کشور توسط شهرداریها جمع‌آوری‌می شود و مدتی بعد، همه آنها درکام‌آتش‌می سوزدویادربیابان های اطراف شهر ها بیهوده ریخته میشود.

پیشنهاد می کنم شهرداری های سراسر کشور، موظف شوند به جای سوزاندن و نابود کردن زباله ها، انها را به نزدیکترین‌کارخانه کودشیمیائی تحویل دهند تا این زباله ها به کود تبدیل شود و به مصرف ازدیاد محصولات کشاورزی برسد. البته بتدریج می توان کارخانه های کود شیمیائی را گسترش داد و در هراستان حداقل یک کارخانه دایر کرد تا حمل زباله ها به کارخانه مقرون به صرفه باشد.

غلامرضا آگاه

حلقه اول

نوشته : الکساندر دوما
ترجمه : ناصر خلیر

ـ ۱٤۲ ـ

روبین باصدائی که گوئی از اعماق قبر برمیخیزد گفت :

ـ رفیق قاضی ! من چیزی ندارم که بدین رشته‌طولانی اتهامات‌بیفزایم و بار سنگین این جنایات‌راکه در پیشروی شما گسترده شد، اندیوه نرسازم ودر آغاز می‌خواهم برای همیشه این اعتقاد ملال‌آور عمومی رارد کنم که میگوید یک سرباز زخمی اخلاقا حق دارد اسیر دشمن گردد ماابدا چنین حقی رابرای کسی‌قایل نیستیم. رفقا وبویژه درمیدان جنگ !

و بهرحال چه کسی بعد از هفتصد و هفتاد و پنج سال میتواند موضوع را ثابت کند ؟ آیا جراحت وارده صورت مجلس شده است؟ آیا یک گواهی‌رسمی پزشکی از طرف پزشک ارتش درباره‌این جراحت بامضاء رسیده است؟ نه ! چنین مدرکی در پرونده متهم موجود نیست ؟

امانتانی بولانف عینک ازچشم برداشت وبدون عینک گوئی در چشمان او یک دنیاغم و بدبختی نهفته بود. بولانف‌مانند پرنانچکف یا «یوتایف» و دیگران همگی باتهام خیانت بمیهن و تسلیم ارادی به دشمن در زندان بودند ...

دادستان ادامه داد :

ـ ازسوی دیگر میخواهم رفتارناشایسته و نفرت‌انگیز متهم را در دوران اسارت در محضر دادگاه یادآور شوم، پرنس ایگور در طول مدت اسارت هرگز بیاد میهن نیفتاده و تنها در فکر همسر خود بود :

«تو تنهائی، کبوتر مهربان وعزیز من»
«تو تنهائی ....»

اگر احساسات این خائن تجزیه‌و تحلیل گردد برای ما کاملا قابل درک است، زیرا همسرش «ایروسلاونا»زیبا وجوان بود وباید اضافه کنم که همسر دوم او بود و بنابراین نمیتوانست بچنین زنی اعتماد داشته باشد ! در حقیقت‌شاهزاده ایگورمردی خودخواه وفرصت‌طلب‌بود. رقاصان خان‌کنچاک برای او میرقصیدند و پسر رذلش باد‌ختر خان‌کنچاک‌روابط نامشروع برقرار کرده بود، در حالیکه مقامات کشور، ازدواج اتباع روسی را با خارجیان رسما بطور قطع منع کرده‌اند ! واین درحالیکه مناسبات میان روسیه شوروی و خان بشدت وخیم بود ...

کاکان از گوشه تخت‌خود فریاد زد:

ـ اجازه بدهید ! آقای دادستان از کجا میداند که در آن زمان در روسیه مقامات شوروی (کمونیست) حکومتمی کردند ؟

نرژین فریادزد:

آهای ! مامور اجرا ! زود این عامل خرابکار و مزدور دشمن را از دادگاه بیرون کن !

ولی قبل از اینکه بولانف ازجا تکان بخورد روبین فرصت مجادله را غنیمت شمرد و گفت :

ـ اگر اجازه بدهید، من پاسخ این گستاخی را خواهم داد !

تحلیل منطقی رویدادها در باره این نکته شواهد قطعی بدست میدهد وکافی است که بمتن نوشته مولف مراجعه‌شود که میگوید :

★ برفراز سرزمین «پونتیول» پرچم های سرخ در اهتزاز بود؟»

آیا چنین دلیل محکمی کافی نیست؟ وانگهی شاهزاده نجیب «والادیمیر ـ گالینسکی» کمیسر مسئول منطقه نظامی «پونتیول» گروهی از چریکهای خلق را بفرماندهی «اسکولا» و «بروشکا» بسیج کرد تا از زادگاه خود دفاع کند.

آگهی مناقصه شماره ۱۹ر۱

نیروی دریائی شاهنشاهی تعداد٤ دستگاه کمپرسورهوا وکمپرسور اکسیژن موردنیاز خودرا ازطریق مناقصه‌خریداری مینماید.

پیشنهاد دهندگان بامراجعه به‌نیروی دریائی شاهنشاهی لجستیک تدارکات فنی،خیابان عباس‌آباد، نبش‌خیابان پارک و دریافت برگ‌شرایط‌ومشخصات، پیشنهادات خودرا برابر مفاد مندرج دربرگ شرایط مناقصه تنظیم‌و تاساعت ۹ صبح روز ۱۷ر۳ر۵٤ بتدارکات فنی نیروی دریائی شاهنشاهی تحویل نمایند.

م‌الف ۳۹۲۳

اداره مناقصه‌گذار: نیروی دریائی شاهنشاهی

آگهی اصلاحی

بدینوسیله باطلاع داوطلبان شرکت در مناقصه ۵٤ر۳٦٤ موضوع هشت دستگاه‌موتور جوشکاری میرساند که تاریخ مناقصه از ۲۹ر۳ر۵٤به تاریخ ۱۰ر٤ر۵٤ تغییر یافته است ضمنا سایر شرایط بقوت خودباقی است.

م الف ۳۸۱۱

راه‌آهن دولتی ایران

چهل سال قبل در همین روز

اسامی قهرمانان مدارس که باخذ جوائز نائل شدند

والاحضرت همایون ولیعهد جوائز قهرمانان را که بوسیله آقای‌حکمت وزیر معارف معرفی میشوند مرحمت میفرمایند.

در تشریف فرمائی والاحضرت همایون ولیعهد به امجدیه، محصلین ورزشکاری که درنتیجه مسابقه‌های سالیانه ورزش بمقام قهرمانی رسیده‌اند بشرح ذیل جوائز خود را از والاحضرت همایونی دریافت داشتند :

قسمت مسابقه های میدانی

دانشکده‌ها : ۱۰۰ متر و ۲۰۰ متر آقای امجدی محصل دانشکده افسری، ٤۰۰ متر آقای بدیعی محصل دانشکده افسری، ۸۰۰ متر آقای صدیقی محصل‌دانشکده افسری، ۱۵۰۰ متر آقای روحانی رفتار محصل دانشکده افسری.

بزرگهای دبیرستانها : ۱۰۰ متر آقای حمی‌اف دبیرستان البرز، ۲۰۰ متر آقای نوذری دبیرستان البرز، ٤۰۰ متر آقای یحیوی دبیرستان شرف، ۸۰۰ متر آقای جواهری دبیرستان‌ن‌البرز، ۱۵۰۰ متر آقای‌رهبری دبیرستان البرز.

خردسالان دبیرستانها ۱۰۰ متر آقای خواجوی دبیرستان نظام، ۲۰۰متر آقای‌بهشت‌نژاد دبیرستان ایرانشهر، ٤۰۰متر آقای هوانیان دبیرستان البرز، ۸۰۰ متر آقای بیگدلی دبیرستان نظام. در قسمت تنیس‌های دونفری آقایان‌عدائی و شاهیر محصلین دانشکده‌علوم در قسمت تنیس‌های یکنفری آقای پزشکیان محصل دانشسرای‌عالی.

در قسمت دو ۸۰۰ متر امدادی آقایان دژبان، براغوش، زاهدی، کلائین محصلین دانشکده افسری آقایان‌حمی‌اف، کراچیان، نوذری، اسفندیاری، محصلین دبیرستان البرز. آقایان خواجوی، بیگدلی، ثقفی، علائی محصلین دبیرستان نظام. در قسمت پرش عرضی : آقای براغوش محصل دانشکده افسری، آقای حمی‌اف محصل دبیرستان البرز. آقای مستوفی محصل دبیرستان شرف. درقسمت لی‌لی قدمجست : آقای براغوش محصل دانشکده افسری، آقای ملازال محصل دبیرستان نظام. آقای‌دیبا‌محصل‌دبیرستان‌ایرانشهر. در قسمت پرش ارتفاعی : آقای دژبان محصل دانشکده افسری، آقای خبیری محصل دبیرستان شرف، آقای‌دیبا محصل‌دبیرستان ایرانشهر. درقسمت پرتاب وزنه: آقای رفعتیان محصل دانشکده افسری، آقای صفریان محصل دبیرستان البرز.

در قسمت والیبال

آقایان گوشه، پزشکیان، لاریجانی، قدوه، تدین، مشیری، محصلین دانشسرای‌عالی. آقایان روستاپور، رهبری، مکره‌چیان، ذکائی، حمیوف، مرتضوی محصلین دبیرستان‌ن‌البرز. آقایان جاوید، اخوان، معزی، اشرفی، صوفی سمیعی، مجلسی محصلین‌خردسال دبیرستان شرف.

در قسمت دوچرخه

خردسالان : یک کیلومتر آقای خاتم مطلق دبیرستان البرز، دو کیلومتر آقای اکبر دبیرستان‌البرز چهار کیلومتر آقای توانگر دبیرستان ایرانشهر. بزرگها: یک کیلومتر آقای مهدوی دبیرستان نظام، دو کیلومتر آقای‌میرهادی دبیرستان نظام، چهار کیلومتر آقای مهدوی دبیرستان نظام، شش کیلومتر آقای رمضانی دبیرستان شرف.

در قسمت فوتبال

بازیکنان دانشکده افسری : آقایان شکئی، رفعتیان، سررشته داری، شاهرخ، کیانی، روحانی رفتار، لینکوئی، سپانلو، براغوش منهاجی، خلوتی، معصومی، کلاهیان، حلمی. بازیکنان دبیرستان البرز: گودرزی، ذکائی، اسفندیاری، ایزدپناه، رهبری، محمدیان، سرویان، روستاپور، حمیوف، رئیس‌دانائی، کاشانچی، مکارچیان، صفاریان، وارتانیان. بازیکنان خردسال دبیرستان ایرانشهر : نبوی، علی‌امیری، بهمنی، هاراتونیان، مستوفی، حافظی، دیبا، هنجنی، فروهر، عراقی، اعتبار، ناصحی، منوچهری بازیکنان خردسال دبیرستان زرتشتیان : مجلسی، مین‌باشیان، بهرامی، امینی، صمیمی، ایدلچی منصوری، دهناد، علائی، روحانی، کاظمی، نوری، افشار، معتضدی.

«نقل از اطلاعات ٤ خرداد ۱۳۱۵»

مینی کامپیوتر باروز مدل ال ۸۰۰۰

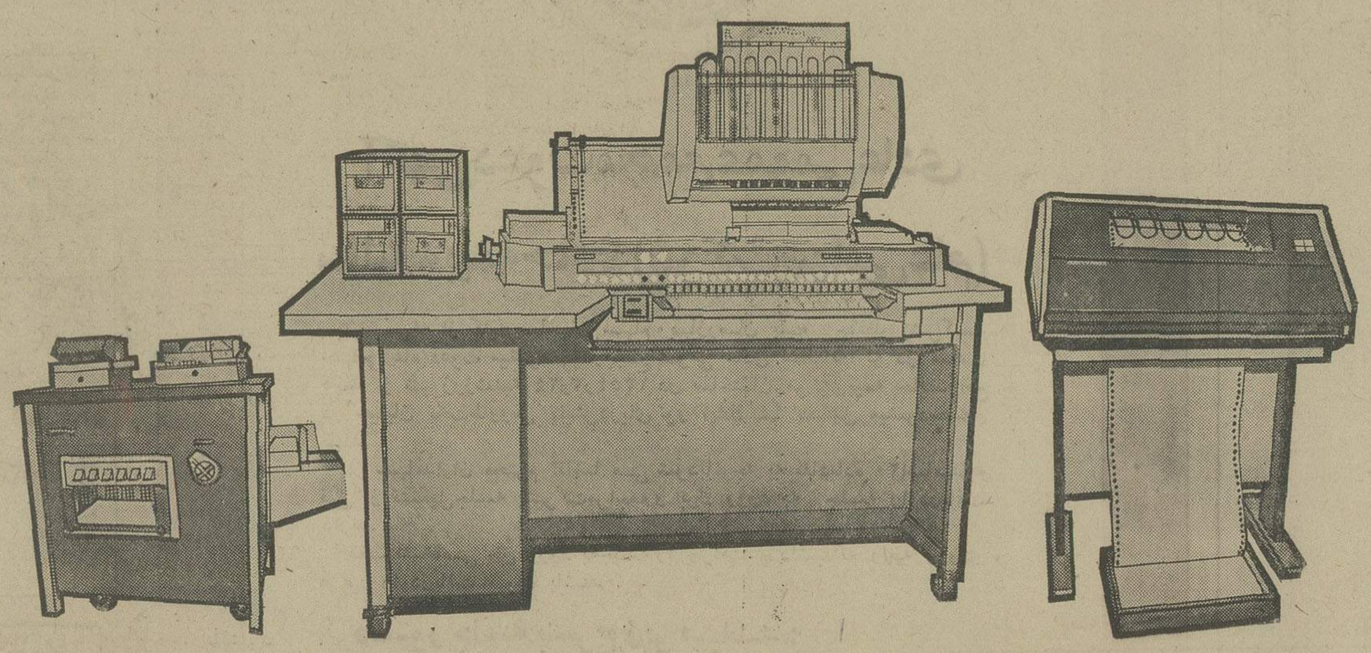

بیشترین راندمان و دقت را با کمترین هزینه بشما میدهد

مینی کامپیوترهای باروز مدل ال ۸۰۰۰ مخصوصاً طوری طراحی و ساخته شده‌اند تا سیستم حسابداری کامپیوتری و اطلاعات مدیریت را در اختیار مؤسسات بازرگانی کوچك و متوسط قرار دهند این کامپیوترها در عین‌آنکه بهترین خدمات ممکن را انجام میدهند براساس ساده‌ترین و با صرفه‌ترین روشها عمل میکنند. امتیاز بزرگ و مهم دیگر کامپیوتر آنستکه طرح (مدولار) کامل آن گسترش بسیستم ال ۸۰۰۰ را بموازات توسعه مؤسسه امکان پذیر میسازد. برای کسب اطلاعات بیشتر بنمایندگی پخش کامپیوتر باروز ابوالحسن دیبا و شریك خیابان حافظ، مقابل پارك هتل تلفن : ۴۲۹۱۷ ـ مراجعه فرمائید.

Burroughs

زن ژاپنی،

به وزارت و وکالت فکر نمی‌کند!

یادداشت های علیرضا شفایی، خبرنگار پارلمانی اطلاعات ـ یادگار سفری کوتاه به سرزمین آفتاب تابان (٢)

افزایند وباوجودیکه دنده های چرخ اقتصاد جامعه راتشکیل میدهند بازبهمان خوی مهندسی کاخ زندگی ، هرگز بطور جدی درامر سیاسی دخالت ندارند . (ازمجموع ٧٣٦ نماینده مجلسین سنا و شورای ملی تنها ٢٣ نفر زن هستندکه آنها دراین دوره نمایندگی‌انتخاب شدند) وگوئی در پیکار زندگی دوست دارند در صف مقدم نبرد و در لباس یک سرباز بی‌پاگون‌تلاش‌کنندوهیچگاه هوای ستاد فرماندهی مرد را در خود راه ندهند، زیرا می‌بینند و میدانند که ستاد راستین‌فرماندهی دردست آنها بوده و هست و خواهد بود و آنهائی که درپست فرماندهی نشسته‌اند و چهارستاره و پنج ستاره دارند کودکان و دست‌پروردگان اینان بوده‌اند و هستند و خواهند بود ... همین بینش،جاوگیربسیاری ازانحرافات فکری واخلاقی زنان ژاپنی شده است ، زیرا لبخند هرزنی به هرژنرال و نخست‌وزیر وامیری درست مانند لبخند مادریست که به چشم کوچکی فرزند بیگناه و هزارداستان مگوی به فرزند نگاه میکند و نه تنها ازخودنمائی‌ها و سرکشیهای او رنج نمی برد ، بلکه سراسر تلخیهای او وزندگی ریزی میکند . دیپلم گل‌آرائی‌لازمه مدیریت و کاردانی زن است .زیرا این هنر باهنر زیباشناسی وزیبا آفرینی زن ، رابطه مستقیم دارد هرزنی که درک زیبائی داشته باشد ، درایجاد عشق و نقش زیباسازی زندگی و گرمی آشیان، زبردستی ومهارت وپژه‌یی‌دارد.

یکی از تجلیات عالی زن درژاپن آزادگی واستقلال فکری اوست . زن ژاپنی هرگز سنتهای میهن خویش رافدای تمدن غرب نکرده است و نمی کند.باآرامش روحی خاص لباس نجیبانه محلی خویش را میپوشد وراهی‌معابد بودامیشود .

از بزرگترین هنر های زنان‌ژاپن دراین است که تاسرحد امکان خانه و آرایش خانه را باطبیعت وفق میدهند .

زن‌ژاپنی همراه دیگر افرادخانه محال است شب هنگام پیش از حمام گرفتن به بستر برود . کفش ولباس کوچه و خیابان باکفش و لباس کانون مقدسی که خانه‌اش میگوئیم فرق میکند.حتی‌میهمانشان (هرکه ودرهرمقامی باشد) نیز باید بدون کفش خیابان ، باپای برهنه و یاسرپائی مخصوص به درون سالن و حتی سرسرای ورودی خانه گام بگذارد.

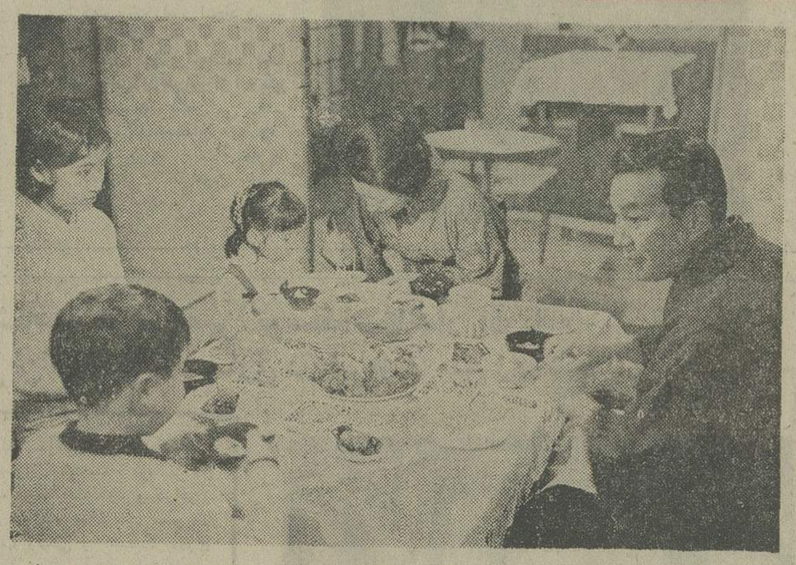

زن ژاپنی ، ستون اصل واساسی خانواده است : او هوای فرماندهی ندارد ، دلسپرده شوهر ، فرزند و خانواده خویش است . .

زن در کشور ژاپن‌بیش‌ازکشور های دیگر جهان‌به‌اهمیت خانواده و وظایف مادری و ازخودگذشتگی آشنائی دارد.

اگر چراغ زندگی فردی و اجتماعی را به لامپ برق تشبیه کنیم ، دوسیم مثبت و منفی آن نامی جز « مادر»ندارد وآموزگار وکارخانه مولد برق ـ یا توربین‌ـ آن‌هم نامی جز فرهنگ و تاریخ ندارد . هنر مادری یاهنرزن زندگی‌بخش بودن نسبت مستقیم باگذشت و جانبازی زن دارد.

زن ژاپنی هوای ستاد فرماندهی ندارد

زنان ژاپنی انچنان به اهمیت نقش زن درخانه و پرورش‌فرزند پی‌برده‌اند که هرگز هوس وزارت ومقامات سیاسی‌وکشوری‌نکرده‌اند ونمی کنند . زن ژاپنی خوب میداند که اگر گوشه‌یی ازروان فرزندش شکست یابد ، درحقیقت یک ستون از ستونهای کاخ‌جامعه ویران شده است . زن ژاپنی‌پی برده است که اگر روح و جسم‌و جان همسرش پاسداری نشود ، و نقصانی پیدا کند یک دیوار از کاخ جامعه ، ویران شده است. زن ژاپنی میداند که کسی جزاو مهندس کاخ جامعه نخواهد بود و همسرش استاد بنای این کاخ است . لذا بهمان بینش ودسوزی وعلاقه مهندس و باهمان حسن وظیفه‌شناسی‌مهندسی ، به استاد بنای کاخ خود نگاه میکند و هیچگاه به اختیارات ومقامات‌او درجامعه یاکاخ زندگی اجتماعی‌او حسدنمی برد .

بهمین روزنان ژاپنی مانندزنان روستائی خودمان بیش از مردان کار میکنند . یعنی گذشته‌ازاداره وانجام کار درخانه یک سرازبار سنگین مزرعه راهم بدوش میکشند ولی هرگز بلای‌منت برسر همسر و خانواده نمیبارند و پیوسته بالبخند و تعظیمهای‌سنتی خود به گرمی خانه وکاشانه می را باشکر خنده مادرانه و عظمت مقام مادری خود ، گوارا میسازد.

علت تعلق خاطر مرد به‌خانواده در چیست ؟

کافیست بدانیم که برای زن ژاپنی ـ واز نظر مردان ژاپنی ـ یک دیپلم پذیرائی چای و گرم داشتن خانواده ومهمانان بیش‌از یک دکترای عمی،اهمیت وارزش دارد وبهمین جهت دیپلم اخلاق گلسازی مهارت درخانه‌داری پذیرائی از شوهر ، آشپزی و شیوه های معاشرت و هنربچه‌داری ، از شرایط حق انتخاب شوهر است .

زن ژاپنی بافنده‌یی است که تاروپود استحکامات خانه وجامعه را مربوط بخود میداند به‌سادگی عشق میورزد ، هیچ گونه افاده وتکلفهای دوراز خرد را نمی پذیرد ، چه غنی و چه فقیرباشد کار درخانه را از وظایف مقدس خود میشمارد و مفهوم کلفت و خدمتکاررا از فرهنگ زندگی برداشته است و زیبائی ودلربائی را دردل انگیزیهای طبیعی زن جستجو میکند هرگز قیافه های مضحک و آرایشهای تندی را که خلاف تندرستی اجتماعیست نمی پسندد.

زن در ژاپن هرچه درگردش چرخ اقتصادی خانه وجامعه و تحمل بارزندگی سهیم‌تر باشد بیشتر فروتنی میکند وهمین امر به تعلق خاطر روزافزون مرد به خانواده میافزاید .

لازمه ازدواج : داشتن دیپلم های بیشمار

آلمانیها معتقدند که زن بایدسه دیپلم آشپزی،بچه‌داری وگلسازی داشته باشد . ژاپنی‌ها دیپلم های بیشماری‌رالازمه کسب‌مقام‌همسری ومادری میدانند ، که رویهم اساس کاخ خانه وزندگی راپی‌ـ

تربیت فرزند در ژاپن : داستان های لطیف ، راه های فکری بچه است

مادران ژاپنی برای تربیت‌فرزند خود از دیدگاه خرد وموازین آن به طرح مسائل نمی پردازند ، بلکه این پایه از آموزش وپرورش را درخور دبیرستان و دانشگاه میدانند و میکوشندکه‌بالطیف‌ترین راه پنهانی داستان وتخیل ، به نهاد کودک راه یابند و مستقیم وغیر مستقیم درلباس داستان‌ها راهنمای فکری کودکان باشند . ولی مهم‌تر از همه این است که هرگز اموزش و پرورش خشک زبانی نمی پردازند وهمه‌جا این هنرزندگی‌بخش را باعمل می آمیزند . برای مثال ، درآموزش علاقه جانوران به کودکان برای حفظ درخت ومظاهردیگرطبیعت یا برای تفهیم روح حقشناسی ، هرگز به چهارجوبه حرف اکتفا نمی کنند ، بلکه برای ایجادمحبت دردل کودک ، برای حیوانات برای زنده نگهداشتن حق خانه هم جشن برپا میدارند و جانوران، گورستان مخصوص آنها ساخته‌اند وراه‌پرستاری از خویش‌وپیوند دوستی‌ودوستداری تاآنسوی مرگ رابابیمارستانهائی که برای عروسکها ساخته‌اند و آداب ورسومی که اعمال میکنند به آنها می‌آموزند .

کودکی که باروح پاک کودکانه به گورستان عروسک‌ها میرود تا حق خدمت عروسکها را اداکند، دلش باینگونه تپیدن های مهرآمیز خومیگیرد و طبیعی است که این حالت را درباره خویش و پیوند خویش‌هم به اجرا میگذارد ... دریک کلام : میتوان وجودمقدس زن درژاپن را درزندگی بخشیدن به همسر و فرزند خلاصه کرد...

★ درشماره آینده از چگونگی رعایت سنتها و احترام به پیرکسوت و چگونگی بازنشستگی درکشور ژاپن سخن می گوئیم .

جمعیت‌شناسان:

بقیه از صفحه ١٧

گرسنگی و افزایش جمعیت

دکتر پایدارفر ، سخنران دیگر این سمینار بود که با اشاره به رابطه گرسنگی با افزایش جمعیت گفت: محافل بین‌المللی عقیده دارند که باید جوامع توسعه نیافته را سیرکرد ، تا جمعیت‌آنها زیاد نشود .

وی ، براساس‌مطالعات خود در آمار ، ارقام و نظریات‌کارشناسان جهانی ، معتقد بود که گرسنگی ، عامل مهمی در ازدیاد بی‌رویه جمعیت در دنیاست . هم‌اکنون ، در جهان خود می‌بینیم که افراد جوامع‌سیر ، کمتر تولید مثل می‌کند و رشد جمعیت در این جوامع کمتر است . حتی در خانواده‌های مرفه نیز ،به‌روشنی می‌بینیم که تعداد فرزندان کمتر از تعداد فرزندان‌خانواده‌های‌کم‌درآمد است .

پروفسور «پاتس» جمعیت‌شناس معروف انگلیسی‌نیزکه دراین‌سمینار شرکت داشت ، با اشاره به خطرات هراس‌آور افزایش‌جمعیت جهان ، جلوگیری از تولید مثل‌های ناخواسته را ، از موثرترین راههای جلوگیری از این خطر جهانی دانست.

وی گفت : بهترین راه‌جلوگیری از این تولدها ، نه مصرف قرص است نه استفاده از «آی . یو . دی» . زیرا دیده‌ایم که باوجود استفاده از این دو وسیله، بازهم بسیاری از زنان ، اسیر آبستنی های غیر منتظره‌شده‌اند وفرزندان ناخواسته بدنیا آورده‌اند .

وی گفت : در این مورد ، بهترین راه آن است که زنها ، وقتی دچار آبستنی ناخواسته شدند ، جنین خود را ، درهمان دو هفته اول سقط کنند . البته این سقط جنین باید تحت نظر پزشک صورت بگیرد . تا به زن باردار ، آسیب جسمانی هم نرساند .

بچه‌دار شدن و مردانگی !

دکتر جمشید بهنام رئیس‌دانشگاه فارابی و استاد دانشگاه تهران گفت : در فرهنگ زن و مرد ـ بچه‌دار شدن برای مرد یعنی مردانگی و برای زن یعنی زنانگی !

بهمین جهت هم یک زن بیشتر یک مادر است تا یک همسر یا یک خواهر خوب . در بررسی فرهنگ خانواده ـ آموزش‌عروس و داماد زمانی موثر خواهد بود که خویشاوندان آنها را آموزش ببینند ، زیرا خیلی عروس وداماد ها در اجتماع کنونی برای حرف مردم و بخاطر آنکه مردم از آنها میخواهند بچه‌دار میشوند . از طرفی طبق آمار در کشور های شرقی ـ ٩٢ درصد از بچه‌هابرای پدران و مادران خود حکم بیمه‌را دارند و همین بچه‌ها هستند که آینده پدر و مادررا تامین میکنند. این خود یکی از عوامل افزایش تعداد بچه‌ها درخانواده‌های‌شرقی است .

TAKE IT

شما میتوانید فقط نصف گراند فریزر را بخرید .

LEAVE IT

GRAND FREEZE AEG

به نمایشگاه مرکزی لوازم خانگی آاگ خیابان کریمخان زند نبش روزولت مراجعه فرمایند .

طرح و اجرا بوسیله آرانگارد ـ تهران ١٣٥٤

فصل های سال «قاتی پاتی» شده است!

چندروز قبل‌مقاله‌جالبی در روزنامه اطلاعات درزمینه کاهش‌متوسط حرارت درسطح کره‌خاکی انتشار یافت. اکنون کنگره سازمان‌جهانی هواشناسی که‌هرچهار سال یکبار دریکی ازشهرهای بزرك جهان‌تشکیل میشود‌ـ‌ودرحال حاضر بمدت چهار هفته، از اواسط اردیبهشت‌ماه در ژنوفعالیت دارد‌ـ‌ظرف روزهای گذشته آمارهای جالبی انتشار داده‌است که‌نشان میدهد‌فصول اربعه درسطح‌جهانی دچار اختلالات عمیق شده است. درسال‌گذشته زمستان‌گرم‌و تابستان خنك بودو بویژه این مطلب دراروپا ازهرجای دیگر بیشتر مشهودشد.

این‌سازمان که‌بیشتر تحقیقات خودرا متوجه آثار تحولات‌جوی بر میزان تولید محصولات غذائی میکند، سعی‌دارد راه هائی بیابدتا کشاورزی همواره دستخوش‌تغییرات جوی‌نباشدو درحدی بتوان‌تولیدات غذائی راازخطر آفات سماوی محفوظ داشت،واز سوی دیگر علت‌حقیقی این‌تحولات را درشرایط اقلیمی کشف‌کرد.

هرچه هست مطالعه آمارهای منتشره‌بیفایده نیست:

در سوئد درطول زمستان‌سال ۵۳ متوسط حرارت بقدری بالابود که‌ظرف چندقرن اخیر سابقه نداشت.

در لنینگراد درجه حرارت درطول زمستان از ۲۱۹ سال پیش بااین‌طرف سابقه نداشته واین‌شهر زمستان ملایم‌ومطبوعی راپشت سرنهاده است، وبهمین ترتیب مسکو پایتخت اتحاد جماهیر شوروی از شصت‌سال پیش‌زمستانی چنین ملایم بخاطر ندارد.

در بوداپست پایتخت مجارستان دراسفندماه درجه‌حرارت به ۳٤ درجه‌بالای صفررسید‌که‌دریکصد سال گذشته بیسابقه بوده‌است ،درحالیکه درسال گذشته درشمال هلند درجه‌حرارت در خردادماه به‌٦درجه بالای‌صفر رسیده‌است درحالیکه زمستان یکی از ملایم‌ترین زمستان ها ظرف سه‌قرن‌اخیر بوده است واین مسئله ازآن جهت جالب است‌که در شهرستان«دبیلت» درهلند ازسال ۱۷۰٦ تاکنون آمار دقیق حرارت جمع آوری شده‌و اکنون دردسترس دانشمندان است.

در همین‌کشورهلند میزان بارندگی بقدری زیاد بوده است که‌از سال ۱۷۱۵ تاکنون یعنی ظرف ۲٦۰ سال هرگز چنین حدنصابی بدست نیامده‌بود.

در بلژیك در طول قرن نوزدهم و بیستم فقط سال های ۱۹۰۵ و ۱۸۸۷ قابل مقایسه با سال ۱۹۷٤ بوده‌است.

برعکس درشرق شوروی ظرف‌سال گذشته در حدود ۷۵ درصد از میزان معمولی بارندگی کاسته شده‌است‌وحال آنکه در همین کشوردرجنوب شرقی‌ودرنواحی مرکزی میزان‌بارندگی دو برابر شده بود.

در جزایر اندونزی و بویژه در جزیره جاوه درفصل تابستان که‌معمولا بارندگی بسیار نادراست، سال گذشته ناگهان باران‌های سیل‌آسا باریده است. در منطقه اکیتا در ژاپن میزان بارش برف ازسال ۱۸۹۰تاکنون بیسابقه بوده ایست، درحالیکه روز ۵ژوئیه سال گذشته ۵۰۰ میلیمتر در شهربمبئی درهندوستان بارندگی شده است که‌از ۹٤ سال پیش دیده نشده‌بود.

وسازمان جهانی نتیجه‌گیری‌کرده است که بقول معروف فصل‌های سال «قاتی‌پاتی»شده‌است.

کوتاه.....خواندنی

بزرگترین کشتی باری جهان

تاکنون تصور میشد که رکورد ظرفیت را تنها کشتی های نفتکش دردست دارند.

اخیرا عظیم‌ترین کشتی باری جهان «آموکوکاشیرو» به آب انداخته شده ودر حال حاضر سرگرم حمل‌غله و مواد غذائی از بندر بزرگ «وانکوور» درکانادا بسوی بنگلادش است که از قحطی و گرسنگی بشدت رنج میبرد.

این کشتی که حجم آن متجاوز از ۲۰۰ر۰۰۰ متر مکعب است متجاوز از ۱۷۰ میلیون کیلو غله و ۲۰ میلیون کیلو دانه های روغنی بارگیری کرده است تابکمک‌قحطی‌زدگان بنگلادش بشتابد!

موج طلاق در پرتغال

دادستان کل پرتغال تخمین زده است که براثر اجرای قانون جدید طلاق، طی چند ماه آینده درحدود یکصد هزار زن وشوهر کاتولیک در پرتغال ازهم جدا خواهندشد.

بنابرقانون قدیم، که مبتنی بر اصول‌مذهبی کاتولیک بود، طلاق به ندرت صورت‌پذیر بود.

اکنون به کاتولیک های پرتغال همان حق طلاقی داده شده که درسال ۱۹۱۰ داشتند ولی درسال ۱۹٤۰ حکومت سالازار این حق را ازآن سلب کرد.

کمتر گوشت خوردند

درسال ۱۹۷٤ ایتالیایی‌ها بیشتر گندم و سیب‌زمینی‌وکمتر گوشت وماهی خورده‌اند. آمار رسمی نشان میدهد که درسال ۱۹۷٤ مصرف نان‌وغلات دیگر ۳۱ درصد ومصرف سیب‌زمینی ۷ر۳ درصد بیشتر از سال ۱۹۷٤ بوده است. درحالی که مصرف گوشت ٦ر۰ درصد ومصرف ماهی ۳ر۲ درصد کمتر از سال ۱۹۷٤ بوده است.

نورماوراءبنفش خطرناك است

سازمان دولتی غذا ودارو در آمریکا از دندانپزشکان خواسته است که دیگر از وسائل نور ماوراء بنفش استفاده نکنند، زیرا این تشعشع‌هم به بیمار و هم به دندانپزشك صدمه میزند.

شرکت سازنده این وسائل نیز بنابردستور سازمان دولتی غذا ودارو، به حدود ۲۰۰۰۰ دارنده این وسائل نامه هایی‌نوشته واز آنها خواسته است که از استعمال‌این وسائل خودداری ورزند.

بنابرگزارش هایی که طی سه ماه اخیر به انجمن پزشکی امریکا رسیده ۳۱ مورد سوختگی صورت، چشم یادهان گزارش شده که همگی براثر استفاده از این وسائل بوده‌است.

تصویری از یك «قطره برق»!

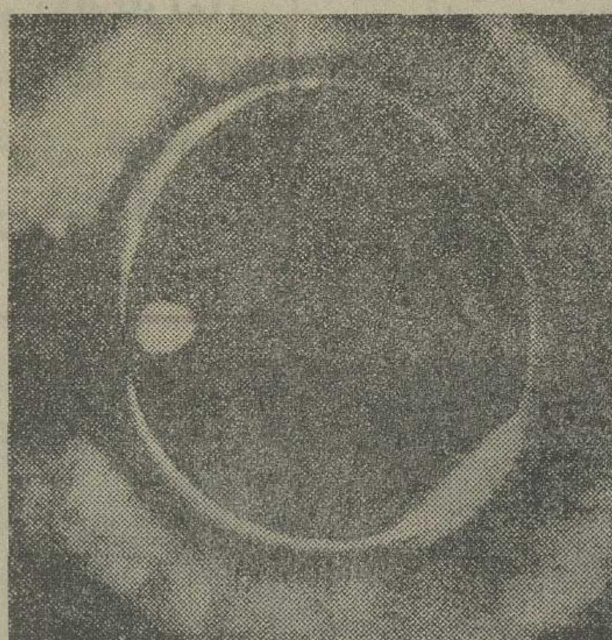

فیزیکدانان‌دانشگاه کالیفرنیا در برکلی نخستین تصویر از برق رابصورت‌مایع تهیه‌کردند. این تصویر «یک قطره برق» را کمتوسطنو رلیزر ایجاد شده، نشان می دهد.

قسمت روشن در سمت چپ تصویر، تابش‌نوررا از لبه یک قطعه کریستال نشان می دهد. این قطره که محیط‌آن درحدود دوسوم میلی‌متر است، حاوی در حدود ۱۰ تریلیون بار الکتریکی است.

بزرگترین قفس باد کردنی دنیا!

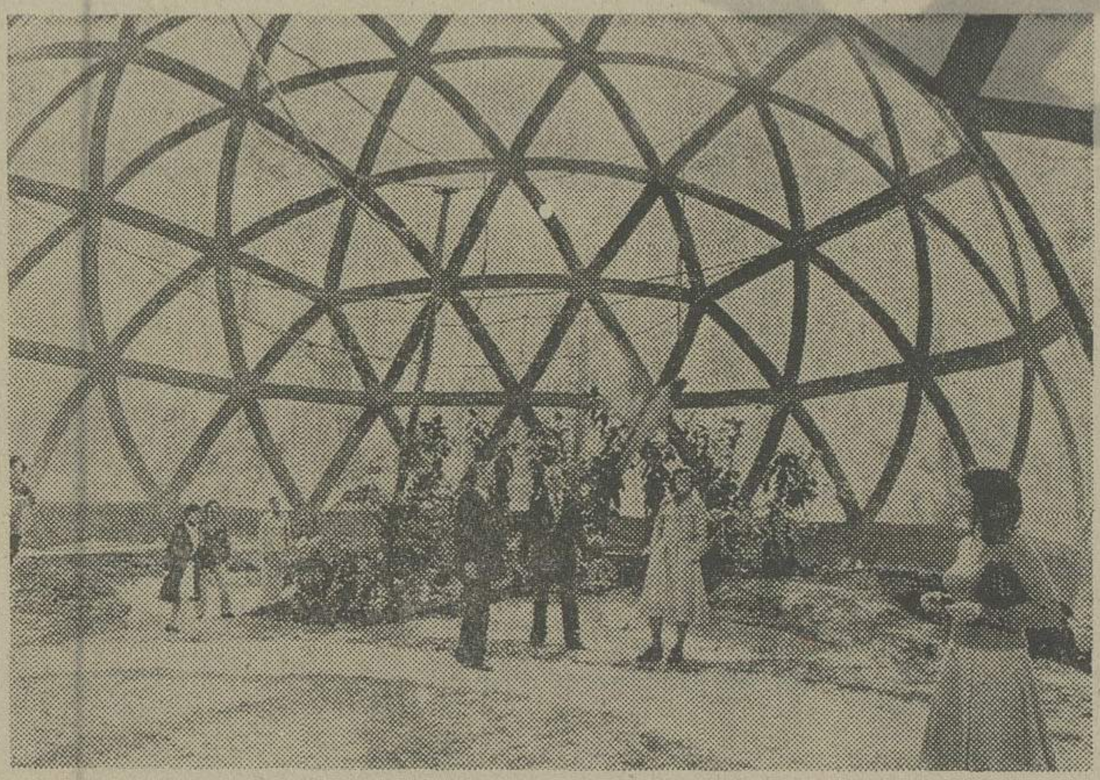

هانز والتر مولر، در پارک سن‌ورن، متعلق‌به کنت‌وکنتس مونت‌مارت ،قفس کروی‌عظیمی به حجم یک هزار متر مکعب و ارتفاع ۱۰ متر از ماده یی به‌نام «پلی کلرو دو وینیل» ساخته است. خصوصیت یگانه ایـن قفس این است که تنها قفس‌عمومی باد کردنی در دنیاست!

سرطان، بیشتر آدم کشت!

بنا برگزارش اخیر وزارت بهداشت آمریکا، میزان‌مرگ های ناشی از بیماری های قلبی، حمله های مغزی‌و حوادث که سه تا از چهار کشنده طراز اول در امریکا محسوب می‌شوند در سال ۱۹۷٤ کاهش یافته بود.

مرگ های ناشی از سرطان که در فهرست کشندگان، ردیف دوم را پس از مرگ های ناشی از بیماری های قلبی اشغال کرده، در سال گذشته، افزایش یافته بود.

مرگ های ناشی از تصادم با وسایط نقلیه، در سال گذشته ۲۲ درصد کاهش یافت و ٤۵۰۰۰مورد مرگ ازاینگونه در حدود ۱۰۰۰۰ مورد کمتر از سال ۱۹۷۳ بود و یک‌علت عمده این امر، محدودیت سرعت رانندگی بمنظور کاهش مصرف سوخت در سطح ملی بوده است.

در سال ۱۹۷٤ میزان مرگ براثر بیماری های قلبی ۳۵۱ر٦ در یکصد هزار بود.

در حالی که در سال ۱۹۷۳ این رقم معادل ۳۷۵ر۲ در یکصد هزار بوده است در سال ۱۹۷٤میزان مرگ براثروقوع حوادث ۱۳ درصد کمتر از سال ۱۹۷۳ بوده و قسمت‌عمده این کاهش ناشی از کاهش حوادث رانندگی است.

شرکت ملی نفت ایران

شرکت ملی نفت ایران
آگهی مزایده شماره ۱۵۷

شرکت‌ملی نفت‌ایران تعدادی وسائل مختلف‌منزل واداری، لوازم ساختمانی، دیك بخارواحدتهیه اسفالت،رادیاتور مسی باکلاف آهنی،آهن‌آلات‌اسقاط مختلف و غیره واقع د رانبار مازاد آغاجاری راکه کلا مستعمـل و اسقـاط میباشند در ۷ گروه مجزا ازطریق مزایده‌عمومی بفروش میرساند:

۱ـ علاقمندان شرکت در مزایده‌می توانند در قبال پرداخت مبلغ یکهزار ریال که در تهران به‌صندوق حسابداری واقع در طبقه همکف ساختمان تخت ـ جمشید و در آبادان به حسابداری عملیات غیر صنعتی واقع در عمارت سابق کشتیرانی تادیه خواهد شد با در دست داشتن رسید وجه مزبوربرای دریافت برك مشخصات‌و شرایط‌شرکت در مزایده در روزهای شنبه ۱۰ر۳ر۵٤ یکشنبه ۱۱ر۳ر۵٤ و دوشنبه۱۲ر۳ر۵٤ از ساعت ۸ تا ۱۱ صبح در تهران باداره اجناس مازاد خیابان سپهبد زاهـدی و در خرمشهر به‌اداره اجناس مازادجنوب مراجعه نمایند

۲ـ پیشنهاددهندگان میتوانندقبل‌از تسلیم پیشنهادات‌از ساعت ۸ تا۱۲ظهر روز های شنبه ۱۷ر۳ر۱۳۵٤، یکشنبه ۱۸ر۳ر۱۳۵٤ و دوشنبه ۱۹ر۳ر۱۳۵٤ در انبار مازاد آغاجاری حضور یافته به‌اتفاق نمایندگان اداره اجناس مازاد جنوب اجناس مـورد مزایده را رویت نمایند.

۳ـ سپرده‌شرکت در مزایده طبق‌مبلغ ذکر شده در مقابل هـر گـروه میباشد که بایستی‌بیکی‌از دوصورت‌زیر تسلیم گردد:

الف: بصورت وجه نقدکه‌بصندوق حسابداری شرکت ملی‌نفت ایران‌تسلیم گردیده و رسید آن ضمیمه پیشنهـاد گردد.

ب: بصورت تضمین‌نامه بانکی موردقبول شرکت که ٦۰ روزاز تاریخ‌آخرین مهلت قبول پیشنهادات معتبر بوده وضمیمه پیشنهاد گردد و بایستی برای هر گروه ضمانتنامه جداگانه تنظیم گردد.

٤ـ پیشنهادات فقط تا ساعت ۱۲ روزیکشنبه ۱ر٤ر۱۳۵٤ پذیرفته‌میشود و در ساعت ۸ صبح روز سه‌شنبه ۳ر٤ر۱۳۵٤ در کمیسیون معاملات واقع در اداره مرکزی دوم خیابان سپهبد ـ زاهدی باز و قرائت خواهد شد.

۵ـ شرکت در رد یاقبول یك یاکلیه پیشنهادات واصله بدون آنکه محتاج به ذکر دلیل باشد مختار خواهد بود و حضور پیشنهاددهندگان شخصا در راس ساعت مقرر در جلسه قرائت‌آزاد است.

امیرکبیر تقدیم می کند:

مروری مستند در بزرگترین آثار مکتوب فکری بشروپژوهشی ژرف درجهان نویسندگان بزرك

مشهورترین کتابهای عالم کدامند؟
چه‌کسانی آنان را نوشته‌اند؟
چرانوشته‌اند؟
چه نوشته‌اند؟
چرا بزرگترین خوانده شدند؟

سیری در بزرگترین کتابهای جهان

جلد نخست
بامعرفی پنجاه کتاب جاودان ادب گیتی
تالیف: حسن شهباز
در سراسر ایران انتشار یافت

۱۲ر۲۲٦۳ر٤ ٤ر۲ر۵٤

آگهی

بانوزیور شهرت پورمقدم‌نیا فرزندمرحوم قلی درپرونده کلاسه ۳ر۲۱۷ـ۵۱ ح شعبه اول دادگاه استان گیلان اعلام نموده‌است که‌برادرش بنام آقای احمدپورمقدم‌نیا از سال ۱۳۲۰مفقودـ الاثر میباشد تقاضاحکم موت فرضی‌وی رانموده باستناد ماده ۱۰۲۳ قانون مدنی مراتب در سه نوبت متوالی، درروزنامه‌های محلی‌وکثیرالانتشار تهران ماهی یکبار آگهی میشود اشخاصیکه اطلاعی ازحیات‌غائب موصوف دارند مراتب را بشعبه اول دادگاه استان گیلان اعلام‌نمایند.

مستشار شعبه اول دادگاه استان گیلان
مطلق‌زاده

بنام نامی شاهنشاه آریامهر، توسط‌استاندار آذربایجان‌شرقی:
کلنك بزرگترین کارخانه‌خانه‌سازی در تبریز بزمین زده شد

آقای حاج‌مرتضی‌خوئی‌صاحب امتیاز کارخانه خانه سازی تبریز هنگام سخنرانی

آقای حاج مرتضی رحیم‌زاده خوئی اولین سرمایه‌دار آذربایجانی‌بود که دراجرای منویات شاهنشاه آریامهر در تامین مسکن برای طبقات مختلف مردم اقدام کرد و درجوار تبریزکوی ولیعهد را باصدها دستگاه ساختمان بصورت شهرک بسیار زیبا باتمام امکانات رفاهی و خدمات شهری ایجاد کرد که ازنظر شهرسازی و زیبائی بی‌نظیر است.

استقبال مردم سبب شدکه آقای خوئی بانصب‌بزرگترین کارخانه خانه سازی تبریز دامنه فعالیت‌های خود راگسترش دهد و کمبود مسکن رابرای همیشه برطرف نماید.

درمراسم زدن اولین کلنگ کارخانه خانه سازی تبریز در جوار کارخانه نختاب فیروزان، تیمسار سپهبد آزموده استاندار آذربایجان شرقی، مدیران کل و روسای ادارات دولتی استان حضور داشتند و آقای حاج مرتضی خوئی صاحب امتیاز کارخانه خانه سازی تبریزاظهار داشت.

کارخانه‌ای که امروز کلنگ‌آن بنام شاهنشاه آریامهر بزمین زده میشود یکی از کار های بزرگی است که آقای خوئی در تبریز از خود بیادگار می‌گذارد.

اجازه بدهید قبل از آغازسخن ازاینکه دعوت شرکای این‌شرکت را قبول و با این بعد مسافت‌و هوای بد قدم رنجه فرموده و به‌این محل تشریف‌آورده‌ایدتشکر نمایم. در حدود شش ماه قبل ملاقاتی که باجناب آقای مهندس جابر انصاری وزیر محترم مسکن و شهرسازی بعمل آمد اینجانب راتشویق فرمودند که در امر خانه سازی علاوه برکوی ولیعهد در سطح استان نیز فعالیت نمایم. مذاکرات زیادی انجام گرفت و چنین نتیجه‌گیری شدکه درشرائط فعلی باوسایل ابتدائی امکان فعالیت خانه سازی تقریبا غیر ممکن است پس باید فعالیت‌خانه سازی هم پاپای فعالیت های‌دیگر صنعتی بازمان و تکنیك امروزی مطابقت داشته باشد. روی این اصل به‌این فکر افتادم که‌کارخانه پیش ساخته‌ای جهت‌تهیه‌لوازمات خانه سازی خریداری کنم. از آنجائیکه برای این فعالیت سابقه وتجربه کافی نبود تصمیم گرفته شد باکمپانی های خارجی که در این رشته سالیان متمادی فعالیت دارند تماس گرفته و درمرحله اول با گرفتن دانش فنی از آنها ودر مرحله دوم با مشارکت آنها اقدام به‌تاسیس چنین کارخانه‌ای بشود. در جریان این مطالعه‌با آقای بوپه‌نیلسن ملاقات‌بعمل آمد واز ایشان خواسته شد که با هیئتی به تبریز بیایند و پس از دیدار ایشان ازتبریز تصمیم گرفته شد مقاوله‌نامه‌ای تنظیم و با مشارکت ایشان این کارخانه در تبریز دایر شود. از آنجائی‌که هیچگونه اطلاعاتی از نظرمالی در مورد شریک خود نداشتم لذا به دانمارک مسافرت کـرده و اطلاعات لازم را از طریق بانکها در مورد ایشان بدست آوردم و معلوم گردید که‌این شخص بیست سال در این رشته سابقه داشته وعلاوه بر سرمایه گذاری در واحد های پیش ساخته چندین شهرک و هتل و ویلا باسرمایه و تجربه خود ایجاد کرده‌است. بامشاهده این امر پس‌از مراجعت بایران نسبت به اخذ پروانه و سفارش ماشین آلات اقدامات‌لازم بعمل آمد.

این شرکت با سرمایه ۲۵میلیون تومان که ۲٤ درصد آن متعلق به‌آقای بوپه‌نیلسن اهل دانمارک و ٦ درصد متعلق به آقای کلاوزن اهل آلمان و ۷۰ درصد متعلق به صاحبان سهام ایرانی میباشد فعالیت‌خودرا آغازمیکنداز آنجائی که مبلغ کل طرح ۵۰ میلیون تومان پیش‌بینی شده است لذا نسبت به اخذ ۲۵ میلیون تومان وام از بانك اعتبارات صنعتی ایران اقدام شده و جادارد که در اینجاازآقای مهندس جابر انصاری که مشوق ما در این سرمایه گذاری بود و همچنین از آقای دکتر فرمانفرمائیان رئیس بانک اعتبارات صنعتی که در تحصیل وام کمک های بیدریغی نسبت به این شرکت مبذول داشته‌اند تشکر نمایم.

این کارخانه در زمینی بمساحت هفتاد هزار و هفتصد و پنجاه متر مربع بازیر بنای ۱۲ هزارمتر ساخته میشود. تولید روزانه آن در ۱٦ ساعت کار ۱۰۸۰ متر زیربنا خواهد بود بعبارت دیگر این کارخانه قادر خواهد بود روزانه ۱۱ دستگاه خانه صد متر مربعی بنا کند و تصور میشود که خواهد توانست گامی در راه‌ـ مشکل خانه و مسکن در این‌شهر برداشته باشد علاوه بـر این سالانه صدهزار متر مربع‌تولیدات این کارخانه‌بناهائی‌نظیربیمارستان ـ کارخانه ـ فروشگاه های بزرگ وانبارها نیز ساخته خواهد شد.

از آنجائیکه ماشین آلات‌سفارش داده شده و در جریان حمل می‌ باشد پیش‌بینی میشود با تکمیل فونداسیون کارخانه و نصب ماشین آلات مربوطه این‌کارخانه بتواندر مهرماه‌امسال محصولات آزمایشی خود را ببازار عرضه کند.

دراینجا بایستی اضافه کنم اگر اولیای امور کمك های لازمرا دریغ نفرمایندپیش‌بینی میشود تا مهرماه سال‌آینده حداقل هزار واحد خانه یاآپارتمان وسیله این شرکت آماده و در اختیار مردم گذاشته شود.

سپس آقای بوپه نیلسن از شرکت استاندار آذربایجان‌شرقی در مراسم تشکر کرد و افزود: خیلی خوشحالم با آقای خوئی که در امر مسکن سرمایه گذاری میکند شریک شدم و امیدوارم که بتوانم در رفع کمبود مسکن با همکاری و مشارکت ایشان خدمات شایسته‌ای انجام دهم.»

استاندار آذربایجان شرقی‌اشاره به‌حسن روابط ایران و دانمارک کرد و گفت ایکاش دیگر آذربایجانیان که در سطح کشور پراکنده هستند به آذربایجان می‌آمدند و درشهرخودشان سرمایه گذاری می‌کردند.

آقای خوئی واقعا هرروز گام تازه‌ای در عمران و دیگر مسائل شهری برمیدارد و بفعالیت‌خود می‌افزاید که امیدوارم موفق و پیروز باشد ومن نیز در پیشبرد هدفهای ایشان از هر نوع‌کمك کوتاهی نخواهم کرد.

آنگاه استاندار آذربایجان شرقی اولین کلنگ کارخانه را بنام نامی شاهنشاه آریامهر بزمین زد.

اولین‌کلنك بزرگترین‌کارخانه خانه سازی در تبریز بنـام‌شاهنشاه آریامهر وسیلـه استاندار آذربایجان شرقی‌به زمین زده شد.

حقوق اداری
جلد اول چاپ چهارم
تالیف
دکتر عبدالحمید ابوالحمد
ناشر
مؤسسهٔ انتشارات و چاپ دانشگاه تهران
مراکز فروش: فروشگاه شماره ۱ خیابان غربی دانشگاه (۲۱ آذر) فروشگاه شماره ۲ خیابان شاهرضا ایستگاه لاله‌زار

آگهی

برای رفاه حال مسافران اصفهان تهران باجه فروش‌بلیط راه‌آهن در میدان ۲٤ اسفندشهر اصفهان همه روزه از ساعت ۸الی ۲۰ آماده میباشدومسافران‌محترم میتوانند بوسیله تلفن های ۲٤٤۲۵ و۲۵۰۹۸ و۲۷۲٦۱ و ۲۷٦۷۲ بلیط‌خریده‌تمایندمسافرانی که باقطار باصفهان وارد و یاز شهر اصفهان بایستگاه میایند بطور رایگان از اتوبوس های‌راه آهن استفاده مینمایند.

م‌الف ۳٦٤۸
راه‌آهن دولتی‌ایران

آگهی استخدام کارمندغیر نظامی

اداره لجستیکی هلیکوپتر هـای‌نیرو هـای مسلح شاهنشاهـی‌تعدادی کارمند غیر نظامی‌بامدارك تحصیلی بشرح زیر باتوجه به‌بند(ب) ماده (۵) قـانون استخـدام‌نیروهای مسلح شاهنشاهی‌جهت خدمت‌دراصفهان‌استخدام مینمایدداوطلبان واجد شرایط می‌توانندبادر دست داشتن مدارك خواسته شده وبرك خاتمه خدمت یا معافیت‌دائم همـه روزه از سـاعت ۷ الی ۳۰ر۱۵ به‌پادگان‌هوانیروزمراجعه نمایند.

ردیف عنوان شغل	تحصیلات مورد نیاز	سایر شرایط
۱ـ مترجم	لیسانس زبان انگلیسی	آشنائی کامل به زبان انگلیسی‌و ترجمه
۲ـ متخصص امور کتابداری	لیسانس امور اداری	تجربه در امور اداری
۳ـ کتابدار	لیسانس کتابداری	تجربه در کتابداری
٤ـ خلبان آزمایش کننده	لیسانس	تجربه در خلبانی هواپیماهای بال ثابت وبال متحرك
۵ـ مشاغل موردنیاز	لیسانس مدیریت بازرگانی	تجربه در عمل آوردن اطلاعات مربوط به تدارکات
٦ـ مشاغل مورد نیاز	دیپلم کامل متوسطه	تجربه در تدارکات ،کنترل موجودی انبار، امور مکانیکی‌امور نگهداری
۷ـ راننده	حداقل تحصیلات ششم ابتدائی	گواهینامه رانندگی پایه یك
۸ـ نگهبان	ششم ابتدائی	

توضیح: ۱ـ کسانیکه به زبـان‌انگـلیسی آشنائی کـامل داشته‌باشند در شرائط مساوی‌ارجحیت دارند.

م‌الف ۲٦۳۹
آـ۱٤۱۱۲

نیازمندیهای اطلاعات تلفنی آگهی قبول میکند ۳۱۱۲۲۴-۳۱۱۲۲۵ ۳۱۱۲۲۹-۳۱۱۲۳۰

اثاثیه

فروش دست دوم

البسه زنانه و مردانه دست‌دوم نو بفروش میرسد جاده قدیم شمیران حسینیه ارشاد خیابان زبرجد پلاک ٢٤

لباس خارجی نو ودست دوم زنانه دخترانه بچگانه و لباس شبفروشی‌خیابان‌وزراء کوچه هشتم شماره ١٤ طبقه اول‌تلفن ٦٢٦٥٣٠

فروش جدید ترین طرح های‌لباس های خارجی‌نو میدان ٢٥ شهریور خیابان‌سینا روبروی منبع آب پلاک ٢٧ـ ٨٢٤٧٢٢

یك عدد جازکامل سونور آلمانی کم کار کرده و یك دستگاه ضبط‌صوت اوهر رویال دو لوکس با میکروفون‌وگوشی‌بفروش میرسد تلفن ٧٧٤٣٠٩

حراج

لباسهای خارجی‌بفروش‌میرسد خیابان میرداماد رازانی‌جنوبی شماره ٦٤ طبقه اول ٧٧٩٧٨٨

بفروش میرسد

یك دستگاه اطاق خواب آمریکائی سالن قدیمی لوئی شانزدهم و آئینه بزرك تلفن ٨٨١٦٩١

گلخانه فلزی بقیمت مناسب به فروش میرسدتلفن ٩٢٥٥٣٧

مقداری لباس دست اول ودوم خارجی بمدت ٣ روز بفروش میرسد خیابان‌فرح‌جنوبی‌بالاتر از چهارراه‌دیباکوچه امین‌الهی شماره ١٩

پیانو پطروف رویال بزرگ‌مدل امانی بفروش میرسدمحمودیه خیابان ب شماره ٢٣ تلفن ـ ٨٩٣٢٥٢

تلویزیون رنگی گروندیک ٢٧اینچ کاملا نو کارنکرده دانشجوئی بقیمت ارزان‌بفروش میرسد تلفن ٣٤١٦٧٦

بعلت مسافرت سری قفسه‌بارو کتابخانه مدل شراتون ازچوب ماهاگونی ، میزنهارخوری و شش صندلی ، گنجه، قفسه های کامل آشپزخانه ، مخزن گاز بظرفیت ١٥٠٠ لیتر بفروش میرسد . تلفن ٨٣٢٨٦٤ ساعت ٦بعدازظهر .

١ـ٢ ١ـ ٣٤٧٧

تعدادی لباس دراندازه های مختلف فروشی امیراباد شمالی کوی فاطمی شماره ٥ طبقه‌اول ٦٥٠٢٢٤

٢ـ١ ١ـ ٥٦٧٥

یکدستگاه پیانو روسی ترخیص شده از گمرك بفروش میرسد .

تلفن٤ـ٩٣٩٦٠٣

خرید

بازرگانی فرش کیهان ٨٣٠٩٠٤ و ٨٢٣٧٧٦

خریدار نقدی همه رقم فرش کهنه‌ونو جهت صادرات‌روزولت میدان ٢٥ شهریور .

فرش کارلو

تلفن ٤٢٦٤١

خریدار فرش نو و کهنه

ایران فرش ٧٧٤٩٧٢

فرشهای کهنه وسایر لوازم‌منزل بهر مبلغ نقدا بیشتر ازسایرین خریداریم تلفن ٧٧٧٠٢٥

فروشگاه‌آستارا٩٢٦٤٠٢١ خریدار یخچال برقی و نفتی‌تلویزیون‌فرش‌وغیره

گالری فرش

شایان ٦٦١٠٦٩

بهترین خریدار هر نوع قالی و قالیچه کهنه ونو

جهان کالا ٩٢٥٤٥٨ خریدار یخچال تلویزیون و لوازم منزل شما

فرش کوروش ٩٢٠٤٠٨ خریدارفرش ولوازم‌منزل

فرشهای شما را باقیمت خوب در منزل خریداریم ٨٣٦٨٧١ ـ ٨٣٧٧٢٤

فرش زنجانی ٣٤٩٤٣٨

شستشوی مبل وفرش

دوراکلین سرویس‌امریکا خشکشوئی مبلمان‌موکت فرش تشك اتومبیل در محل مطابق با آخرین تکنیك متداول آمریکا گرانتر‌مطمئن‌تر٨٤٥٦٨٣ و ٨٤٨٣٩٦ و ٨٤٨٣٩٥

آریوانگلیش سرویس

خشکشوئی

مبلمان موکت فرش پرده‌وتشك اتومبیل درمحل ٨٤٣٨٤٥

آ ـ ٥٤٧٨

گلین سرویس

خشکشوئی مبل فرش موکت با دستگاه وپرده بانصب مجانی تلفن ٩٥٢٥٤٦

خشکشوئی مبل عدالت یکدست ٥٠ تومان‌سریع تلفن ٩٥٨٣٠٩

کورش تلفن ٩٥٨٣٠٩ قالیشوئی رفوگری لکه‌گیری ١ـ١٥

خشکشوئی مبلمان ادیب یکدست ٥٠ تومان

خشکشوئی پرده پارچه وکرکره بانصب‌مجانی ٩٥٦٥٦٥

کارخانه قالیشوئی بیوك تلفن٩٧٧١١٨و٥٢٩٩١٥

کارخانه قالیشوئی ادیب ٩٥٦٥٦٥ ٩٥٨٩٥٠ و ٩٥٢٤٥٤

کارخانه قالیشوئی‌اطلس تلفن٩٥٢٥٤٦و٩٧٥٤٣٠

کارخانه قالیشوئی فردممتاز ٦٦٣٨٠٣

آناهیتاسرویس‌بزرگترین خشکشوئی مبلمان فرش موکت **پرده در محل ٧٩٥٣٠٧**

تعمیرات

تلویزیون

تعمیرگاه تلویزیون الکترون با **تائیدوزارت‌کار٧٦٣٦٨٢** تعمیرتلویزیونهای R.C.A-R.T.I شاوب‌لورنس فیلیپس سیرا تلوفنکن وسایر مارکها سرویس مجهز سیار درشهروشمیرانات

SCHAUB-LORENZ

شاوب‌لورنس سرویس فوری٨٨٣٢٦٢

تعمیرگاه مجاز

آر.تی.آی

آر.سی.آ

٣١٣٢٦٢ـ ٣١٣٢٧٨

سرویس تلویزیون گارانتی تلفن ٦٢٨٣٧١

سرویس‌سیار R.C.A-R.T.I سیرا مدیاتور جنرال الکتریک وگراندیک بویژه شمیرانات

تلویزیون شما فوری در منزل تعمیر می شود ٨٧٤٧٧٠

تعمیر فوری همه نوع تلویزیون در منزل ویژه شرق تهران ٧٩٠٤١٨

تعمیرگاه مجاز آر.تی.آی شاوب‌لورنس مرفی ٧٥٥٤٥٠ فوری

تعمیر انواع تلویزیون خاچاطوریان ٨٤٢٥٤٢

تعمیرگاه مجاز شماره ١١ شاوب لورنس

سرویس سیار

فوری تهران وشمیرانات

٦٦٧١٧١

٦٦٩٥١٤

٤٢٧٣٣

SCHAUB-LORENZ

کولر

نصب و سرویس کولر کانال کشی فوری تلفن ٧٩٣٨٩٧

سازمان فنی ١١٠ سرویس کولر تعویض پوشال نصب کولر کانال کشی ٧٦٠٩٩٣ و ٧٦٣٧٨٥ و ٧٦٥٨٩٤

موسسه فنی کالج

نصب و سرویس کولر آبگرمکن شوفاژ فوری

٨٤٩٧٥٧

کانال‌کشی،تهویه،کولر، نصب و سرویس فوری

شرکت ٦٢١٤٤٨

کارگاه ٧٩٦١٠٣

نصب و سرویس کولرو کانال کشی ، یخچال ، شوفاژ ،آبگرمکن فوری ٣١٨٤١٤

تعمیرگاه مجاز ١٣١ ارج سرویس‌ونصب، تعمیرات‌کولر، آبگرمکن رنگ‌امیزی . پخش قطعات یدکی وکانال‌کشی **٨٥٢٥٦٨ و ٨٤١١٢٥**

نصب موتور خانه وکولر با سرویس و گارانتی

٨٥٩٦٤٨

سرویس نصب کولر ، آبگرمکن، لباسشوئی

٧٥٤٤٩٣

سرویس کولر و یخچال فوری ٣٤٤١٧٣

سرویس کولر فوری ٤٧٧٩٩

نصب کولر کانال کشی ساختمان فوری٧٩٦٦٠٥

آریان در خدمت شما

تعمیرکولرـآبگرمکن ٢١٥٤١٥

١ـ٥ آ ـ ٥٦٦٢

لوازم یدکی

مرکز پخش لوازم یدکی کولر آبی

تلفن ٩٧٧٤٣٣ و ٩٧٣٢٠٨

یخچال

تعمیرگاه سید حسین تعمیر همه‌نوع‌لباسشوئی یخچال‌آبگرمکن٨٨٢٤٣٨

تعمیرات یخچال .سرد ـ خانه ،کولر گازی . آب سردکن شوفاژ و تهویه فوری تلفن ٧٩٣٨٩٧

تعمیر یخچال خیلی فوری ٦٦٠٨٥٧

تعمیر یخچال آبگرمکن فوری تلفن ٧٩١٦٦٧

تعمیرگاه‌یخچال‌فریجیدر اثاث یدکی موجود ٨٤٨٧٥٦

تعمیریخچال فریزیدر ٨٣٩٢٢٥

شوفاژ

شرکت رامشین نصب ـ سرویس و نگهداری سالیانه شوفاژ تلفن٢ـ٩٣٩٧٣١

طرح‌و اجرا، تهویه،کولر شوفاژ ، برق ،سرویس و نگهداری شبانه روزی

شرکت ٦٢١٤٤٨

کارگاه ٧٩٦١٠٣

شرکت مهندسی وایس‌هایت

باماهی ٢ هزار تومان شوفاژ وتاسیسات منزل‌شمارادراسرع وقت انجام میدهدتلفن٨٥٥٥٣٧

نصب وسرویس شوفاژ وکولر

٨٥٩٦٤٨

جنرال

سرویس

٨٣٦٨٣٦ و٨٣٦٨٣٧و٨٢١٠٦١

گروه فنی دلتاکو نصب شوفاژ لوله کشی ساختمان تلفن ٩٥٧٩٧٤

فروش اتومبیل

بی ام و ٥٢٠ مدل ٧٣

بسیار تمیز رنگ سفید تازه نمره شده‌بدون‌واسطه ٩٥هزار تومان بفروش میرسد طالبین درساعت‌اداری بوسیله‌تلفنهای ٤٣٥٨٣ و ٦٦٧٦٠٣و٦٦٥٥٨٧ باآقای جامع تماس بگیرند .

آ ـ ٥٥٥٥

ب.ام.و٧٣ ـ ١٦٠٢ کارنکرده خیلی تمیز قیمت مقطوع ٦٢ هزار تومان تلفن ٣٦٤٠٩٥

١ـ٥ آ ـ ٥٦٣٤

بی.ام.و ٢٠٠٢ مدل ٧٥

باشرایط مناسب بفروش‌میرسد **تلفن ٨٤٤٩٧٢**

١ـ٢٤ آ ـ ٥٧١٩

پژو فامیلی (کاروان)دوردیف صندلی مدل ٧٢ تلفن٣٠٢٠٤٠

١ـ٥ آ ـ ٥١٦٢

یک دستگاه پژو ٥٠٤ مدل٧٢ درشرایط خوب بعلت مسافرت بفروش میرسد از ساعت٩تا٤ بعدازظهر٧٨٤١٢٣ ـ٦تا٩بعداز ظهر ٨٧٣٨٤٥

پیکان دولوکس ٥٢

سربی رنگ خیلی تمیز درکیلو متر٢٢٠٠٠ بدون واسطه ٣١ هزار تومان تلفن ٦٣٧٩٠٦

١ـ٤ آ ـ ٥٢١٣

پیکان ٥٤ صفرکیلومتر بدون واسطه بفروش میرسد تلفن ـ ٩٧٣٢٨٥

آ ـ ٥٥٦٢

تویوتا مدل ٧٢

رنگ قهوه‌ای روشن گمرك پرداخت شده بدون‌نمره‌بفروش میرسد تلفن ٣٠٢٠٧٨

١ـ٣ آ ـ ٥٢٣١

ماشین سواری

تریمف مدل ٦٠ قیمت ٦٥٠٠ تومان تلفن ٣٥٤٢٢١

آ ـ ٥٥٧٩

دوج والیانت نوع‌لانسرمدل٦١ خیلی تمیز بدون واسطه‌بفروش میرسد روزولت ـ اول ثریا شماره ٧ پارکینگ ساختمان رزیدانس رویال بازدید فقط بعدازظهرها ٤الی٦ . روزهای پنجشنبه ، جمعه و شنبه تلفن ٥٢٤٦٩٤

١ـ٢ آ ـ ٣٣٤٩

فیات ١٢٤ کوپه ١٦٠٠ مدل٧٢ باسند ٧١ شماره نشده بسیار تمیز بفروش میرسد تلفن ـ ٩٢١٠٦٣

١ـ٢ آ ـ ٥٦٧٧

شورولت کامارو مدل٧٢ بسیار تمیز بدون‌واسطه بفروش میرسد تلفن ٦٦٥٦٤٠

٣ـ١

فوردکوگار اتوماتیک ٧٤

شماره نشده باراديو پخش و ضبط استریو بعلت مسافرت فوری بفروش میرسد تلفن ـ ٩٧٤٤٥٣ ـ ٩٧٦٤٤٣

فورد کاپری

مدل ٧٢ آلمانی قرمز و سقف سیاه تلفن ٧٧٢٩٧٧

آ ـ ١٣٥٥

RANGROVER 72

٤٠ هزار کیلو متر کارکرده کاملانو بفروش میرسد تلفن ـ ٨٨٣٧٥٤

١ـ٢ آ ـ ٥٣٠٨

بنز ٢٢٠ مدل ٦٠

زنگ متالیك گیربکس مدل ٧٤ فوق‌العاده تمیز تفن ٩٧١٦٨٨

١ـ٣ آ ـ ٣٨٩١

بنز ١٨٠ (SE) مدل ٧٣ رنك متالیك بیواسطه بفروش میرسد تلفن ٦٢٤٦٢٢

مرسدس بنز ٢٨٠ ساس دیپلمات مدل ٧٤ متالیك بدون واسطه تلفن ـ ٩٧٣٣٩٥ از ٤ تا٨عصر

بنز سبز کاهوئی٤ر٢٣٠ مدل ٧٥ گمرك شده‌تلفن ٦٢٢٥٤٧ ساعت ٤ تا ٨ بعد از ظهر

یکدستگاه ماشین بنز مدل٧٢ اس ٢٨٠ دارای رادیو وضبط صوت کاست و کولر درسفارت عربستان سعودی واقع در خیابان ابان شمالی روبروی بانك صادرات بفروش میرسد تلفن ٦٢٥٠٥٥

١ـ٣ آ ـ ٣٢٢٣

بیوك رگال دودرب‌مدل٧٤تمام اتوماتیك باکولر کیلومتر صفر بفروش میرسد تلفن ٦٣٠٩٣٣

١ـ٣ آ ـ ٥٦٦٤

وانت نیسان مدل ٧٥ بفروش میرسد تلفن ٨٩١١٤٨

خرید اتومبیل

رنو فرانسوی مدل ٧٠ به بالا خریداریم تلفن **٦٥٨٤٤٦**

هر نوع اتومبیل بدون پیش قسط خریداریم تلفن ٧٦٦٨٢١

فروشگاههای اتومبیل

پیکان ٥٤

نو آماده نقد و اقساط

شاهرضا٤راه گرگان‌پلاک١٠٦٨

نمایشگاه و فروشگاه اتومبیل جوانان

نقد واقساط

خرید و فروش همه‌نوع‌اتومبیل تلفن ٥٢٢٦٥٦

١ـ٣ آ ـ ٥٥٢٣

فروشگاه اتومیلان چهارراه قصر

فروشنده انواع اتومبیلهای آخرین‌سیستم تلفن ٨٤٥١٣٢و ٨٤٥٠٥٠

١ـ٦ آ ـ ٣٨٢٦

کرایه

اتولوکس

اتومبیلهای تشریفاتی با راننده برای داخل و خارج از تهران میدان فردوسی تلفن ٨٢١٢٧٠ و ٨٢٦٦٠٥

کاسپین‌تاکسی سرویس

کرایه اتومبیلهای تشریفاتی با راننده فرح‌شمالی پالیزی ١٤٥ **تلفن٧٧٧١١٠و٧٧٨٠٩٠**

اتوآسیا

اتومبیل کرایه باراننده وبدون راننده در ٢٤ ساعت درخدمت شماست‌تلفن٧٥٤٩٨٠و٧٥١٦٢٠

کرایه

اتومبیل های‌لوکس‌کرایه با راننده و بدون‌راننده برای داخل وخارج‌تهران ٧٥٧٢٩٤ ـ٧٥٧٥٣٥

قابل توجه

بورس کرایه پیکان ٣٤٠٣٤٠

کمان‌سرویس‌تاکسی

درتمام مدت ٢٤ ساعت با مجهزترین اتومبیلهای آخرین سیستم باراننده‌وبدون‌راننده‌در اختیار شماست تلفن٦٥٤٤٤٦ و ٦٥٦٥٤٤

جنرال تاکسی

جنرال‌تاکسی‌اتومبیلهای کرایه تشریفاتی‌باراننده و بدون راننده در ٢٤ ساعت درخدمت‌شماست تلفن ٧٩٠٠٧٧

آسیا توریست تاکسی

شبانه روز اتومبیلهای مدرن‌با راننده‌وبدون راننده ٧٥٠٩٠١

کالج بار

بارکش شهر وحومه

٦٦١١١١-٤١١١١

گیتی بار

بارکش شهر وشهرستان

تلفن **٩٥٦٤٠٥**

تهران‌هراز

اتوبوس ومینی‌بوس دربست برای داخل و خارج از شهر، تهران‌نو جنب‌پمپ‌بنزین‌قاسم‌آباد ٧٩١٧٤٨

برای اتومبیل شما

کولر اتومبیل فابریك

بی.ام. و ـ مرسدس ـ پژو ـ ولوو ـ فورد ماستانگ ـ پینتووکاپری ـ شورلت و کامارو ـ پیکان

شرکت سهامی خاص تهران موتور اول خیابان ملت روبروی وزارت فرهنك تلفن ٨٨٧٤١١و ٨٨٣٦٥٨ـ ٣١٧١٩٨

ماشین آلات

یکدستگاه جرثقیل گردان چهار تنی دارای دکل سوار شده روی کامیون در وضعیت خوب وبدون عیب خریداری میشود تلفن ٧٧٢٢٣٨

یکدستگاه جرثقیل ٤ـ٨ تن تلکسپی با موتور ـ سرخود که بشود در کارگاه و محوطه براحتی حرکت کند خریداری‌می شود خواهشمند است نمایندگیهای جرثقیل با تلفن ٧٧٢٢٣٨ تماس بگیرند . ١ـ٣

١٠دستگاه‌پلاستیکسازی‌دستی تزریقی وبادی تمیز باقالبهای ممتاز بفروش میرسد تلفن ـ ٥٣٥٣١١

کارخانه ضربه

قبول پرسکاری کشش٧٩٥٤٥٦

١ـ٣٠ آ ـ ٥١٨٧

آموزشگاهها

کلاس درس فقط با ٤٩ تومان بطور فشرده

دوره ماشین نویسی فارسی و لاتین دفترداری دوبل حسابداری منشیگری، بایگانی را در کمترین مدت با دریافت گواهینامه فرا گرفته آماده استخدام شوید . به کسانیکه امروز یا فردا ثبت نام نمایند ٢٥٠ ریال کتابهای مربوطه رشته های بالا مجانی داده میشود .

ضمنا بمحصلین ، دانشجویان وفرهنگیان ٥٠ درصد تخفیف داده و نصف مبلغ بالا (٢٤٥ ریال) گرفته‌میشود‌میدان فردوسی بالای هواپیمائی ملی اموزشگاه ایران تلفن٨٢٨٣٢٦

ماشین‌نویسی بیژن

باحسن شهرت میدان ژالەتلفن ٣٤٨٣٨٤

١ـ١٥ آ ـ ٥٥٧٧

تعلیم خصوصی شنا برای خانمها و نوجوانان تا ١٤ سال تلفن ٨٦٣٦٤٧

نیازمندیهای الکترونیک

محصولات الکترونیکی

تایکو

همراه با بیش از صد نوع کالا در صنایع الکترونیک ژاپن و امریکا

سکرتر تلفن

درغیبت شما و تعطیل موسسه به مراجعین تلفنی پاسخ میدهد و پیغام آنهارا ضبط میکند .

تلویزیون مداربسته

وقتی دستگاه تلویزیون مداربسته روی میز شماست میتوانید آنچه در دفتر شما میگذرد تماشا کنید.

شماره گیر تلفن

باگنجایش ٢٤ شماره تلفن

وسیله جدیدیست برای راحتی وسرعت عمل بیشتر .

حوله بادی

وسیله‌ای برای خشک کردن واسترلیزه دست

آلارم (دزدگیر)

حرکت هرجنبنده‌ای را درفضای اطاق سالن و جائی که اشیاء قیمتی‌خود را نگهداری میکنید اعلام میدارد

سانترال تلفن

سیستم‌های الکترونیکی ارتباط تلفنهای داخلی با خطوط خارج شهری با ظرفیت احضار خارج شهری و خطوط داخلی برای تلفنهای دولتی و شرکتهای خصوصی هتلها بیمارستانها و کارخانجات

مسدودکننده تلفن

شهرستان و خارج از کشور

قابل نصب روی کلیه سانترالهای تلفنی وخطوط مستقیم شهری

تلفن رئیس منشی

برقراری ارتباط تلفن یک رئیس ویک منشی و درضمن ارتباط مستقیم بایک یا دوخط تلفن شهری

ضبط مکالمات تلفنی

بانصب این دستگاه درتمام مکالمات تلفنی دفترخودتان نظارت و میتوانید نوار آن را بایگانی نمائید .

تلفن باشناسی حافظه

احتیاج به چرخاندن شماره‌گیر تلفن نیست . بافشار دادن شاسی شماره تلفن موردنظر تان گرفته میشود وچنانچه تلفن اشغال باشد احتیاج به گرفتن شماره مجدد نیست.

بوسیله تلفن سفارش دریافت میشود نمایندگی انحصاری و مرکز فروش شرکت **تایکو** خانه الکترونیک ایران خیابان ونک شماره ٨٤ تلفنهای ٦٨٢٥٣٠ـ٦٨٥١٥٠ فروش درکلیه فروشگاههای وسائل الکترونیکی و الکتریکی خانگی ازتهران وشهرستانها نماینده پذیرفته میشود تقاضای نمایندگی را بوسیله تلفن اعلام فرمائید ازشما دعوت مینمائیم از نمایشگاه شرکت دیدن فرمائید

در بازکن برقی B.K.D بکد ٢٥٠ تومان

بوسیله تلفن سفارش بپذیرید . شرکت بکد الکتریک تلفن ١٥٠ الی ٦٨١٠١١

فروش درکلیه الکتریکی‌ها در تهران وشهرستانها

فروشی

١ـ یکدستگاه آب سردکن صنعتی ساخت ژاپن نو (چیلر

٢ـ دودستگاه کامپرسور (١٠ آتمسفر کارکرده سالم آماده فروش است . لطفا با تلفن ٧٨٣٦٨٧ تماس حاصل فرمائید .

تغییر شماره تلفن

بدینوسیله به اطلاع عموم میرساند که شماره تلفن مسجد مجد به ـ ٦٦٢٨٣٦ تغییر نموده است .

شماره تلفن‌های جدید مهندسین مشاور مدام

٦٥٤٨٩٠و٦٥٥٣٧٤

٦٥٩٣٦٥و٦٥٠٣٨٢

چند نفر کارگر نصاب موکت ـکف پوش ـ کاغذ دیواری با حقوق مکفی استخدام میشودبعد از ظهر ها به نشانی خیابان محمد رضا شاه‌جنب سینما گلدیس شرکت سنجاقك مراجعه فرمائید.

شرکت لامپ ایران (سهامی خاص)

بیکنفر منشی باآشنائی کامل بزبان انگلیسی وفارسی

تایپ لاتین وفارسی برای مدیریت کارخانه خودواقع در شهر صنعتی البرز(قزوین) نیازمند است خواهشمند است برای مصاحبه بدفتر شرکت واقع در خیابان ویلا نبش تخت‌جمشید شماره ١٠٠ مراجعه و یا با تلفن ٧ـ ٨٣١٢٥٦ تماس حاصل فرمائید.

مطب دندانپزشکی

دکتر پوراندخت عباس‌زاده (برار)

دایر و ساعات پذیرائی از ٤ الی ٨ بعدازظهر

آدرس : خیابان جردن مقابل پمپ بنزین اول خیابان علوی شماره ٧٧ تلفن ٨٩٣٦٠٨

کواکو

لوله‌کشی گاز دقیقترین کار در ساختمانها و کارخانجات توسط باسابقه ترین مهندسین ومتخصصین طبق استانداردهای شرکت ملی گاز ایران

تلفنهای ٨٢٧٢٢٢ و ٨٢٧٣٢٣ داخلی ٢٣ یا ٨٢٣٢٨٨

استخدام

شرکت بالاست یکنفر نقشه‌کش ویکنفرماشین نویس فارسی تمام وقت استخدام میکند .

تلفن ٩٣٤٧١٢

برادران گلپایگانی

نمایندگی مجاز فروش محصولات بنز ایران ناسیونال

وانت ٥٠٨ ـ انواع مینی بوس بنز ٣٠٩

آمبولانس ٣٠٩ ـ انواع اتوبوس بنز ٣٠٢

تلفن‌های نمایشگاه ٥٣٦٣٠١ـ٥٢٧٩٠٠

آدرس جدید

شرکت تاسیساتی تهران مکان

با مسئولیت محدود

خیابان عباس‌آباد چهارراه مهناز شماره١٤٣

تلفن‌های ٨٤٩٧٢٧ و٨٤١٨٦٢ و ٨٤٠٧١٦ مدیر عامل

اتومبیل برای فروش

یکدستگاه اتومبیل کادت مدل ١٩٧٣ فقط ٦٥٠٠کیلومتر کار کرده با تلویزیون گراندیک و همچنین یک تلویزیون سونی و یکدستگاه سرویس اطاق‌خوراکخوری ویک اجاق گاز، قیمت مقطوع ٢٢ هزار تومان لطفا باتلفنهای ٨٥٩٦٤١و ٦٢٥٧٦١ تماس حاصل فرمائید.

کامیون

کامیون

کامیون

کامیون

کامیون با کمپرسی ـ کامیون بتون مخلوط‌کن کامیون با تریلی (٦چرخ‌و ١٠ چرخ) تحویل تهران یا آلمان فوری موجود .است . تلفن ٦٦٣٦٦٢

I.C.E.C.

دوره های کامپیوتر را جهت کادر فنی آموزش میدهد

متقاضیان میتوانند همه روزه باستثناء پنجشنبه ها بین ساعت ١٦ الی ١٩ به‌آدرس تهران خیابان آیزنهاور خیابان جمالزاده جنوبی کوچه فریدون ساختمان سروش طبقه ٩ مراجعه نمایند .

دستگاههای طرح وغلطك زنی اسفالت بفروش میرسد تلفن

٩٤١٦٣٦-٩٤٢٠٦١

نیاز به پیمانکار حمل ونقل مصالح

جهت اجرای پروژه بزرك ترانسپورت مصالح رودخانه در کارگاه،راهسازی مازندران ،پیمانکار، حمل و نقل مورد نیاز است . حداقل فاصله حمل ٢٥کیلومتر میباشد . طالبین وسیله تلفن ٨٢٨٢٥٢ مذاکره نمایند .

آگهی دعوت

جناب آقای خلیل نیرومندان

علارقم دعوت‌نامه شماره ٢٤٣مورخ ٢٣ر٢ر٥٤ چون در جلسه هیئت مدیره تصمیم گرفته شد نسبت به دریافت سهام تعهد شده شرکاء اقدام بعمل آید مقتضی است به‌استناد ماده ١٦اساسنامه شرکت نسبت به پرداخت ٣٥ درصد سهام‌خود ظرف مدت ٣٠ روز از این تاریخ اقدام‌فرمائید.

شرکت حمل و نقل بزرك ایران سهامی‌خاص

قابل توجه

اطباءوداروخانه های محترم کشور

کپسول فروسیکلین

FUROCYCLIN

که مدتی نایاب بود رسید تلفن

٣٩١١٧٧ و ٣١٧١٨٣

نیازمندیهای اطلاعات تلفنی آگهی قبول میکند

۳۱۱۲۲۴-۳۱۱۲۲۵
۳۱۱۲۲۹-۳۱۱۲۳۰

رقص و موزیك ریتا
پیش سه راه شاه وامیراکرم ـ ٦٦۳۰۳٤

آموزشگاه رانندگی جم
فن رانندگی تااخذ گواهینامه تلفن ۵٤۰۷۸۹
۱۰ـ۱ آ ـ ۳۵٦۵

تدریس خصوصی

کنتراتی
انگلیسی فرانسه
۹۳۹۸٦۶۱ ـ ۸۳۳۳۱۹
ترسیمی و رقومی توسط دانشجوی آریامهر
تلفن ۵٤٤۳٦۸

تدریس زبان
توسط مدرسین خارجی
۸۳۳۳۱۹ ـ ۹۳۹۸٦٦
آ ـ ۵۵٦۹

انگلیسی کنتراتی
۸۵۰۷۳٦
تدریس فیزیک ـ شیمی ـ ریاضیات ـ ادبیات ـ زبان وسیله دانشجویان دانشگاه تهران .
تلفن ٦٦۱۲٦٦۹ ـ ۹۳٤۵۰۰
م الف ۳۱۱۰
۷ـ۱ آ ـ ۱٤۸۷۹

انگلیسی
MR. MARSHAD
تلفن ۹۳٦۱۸۱

توجه
تدریس زبان مخصوص
۱ـ سالمندان
۲ـ بانوان و کودکان
۸۳۳۳۱۹ ـ ۹۳۹۸٦٦

تجدیدی
راهنمائی ابتدائی
دبیرستان
تلفن ۹۳٦۱۸۱
تدریس زبان انگلیسی توسط دبیرمجرب تلفن ۹۳۱۰۹۸
۳ـ۱ آ ـ ۵۲۳۹

معلمین راهنمائی
دبستان دبیرستان آماده تدریس در منزل یا موسسه میباشند
۹۳٦۱۸۱
ریاضی ، فیزیك توسط
لیسانسیه
تماس صبحها تلفن ۷۷۱۱۸۰

MR. SMITH
انگلیسی
۸٤۳۵٤۸
انگلیسی توسط بانوی انگلیسی ٤۷۱٤۱
فیزیك شیمی ریاضیات دوره راهنمائی ٦٦۳۰۳٤
درس بریج : تلفن ۸۷۲۹۳۳
برای آشنائی و تعیین وقت با
استادان خارجی
با ۸۳۳۳۱۹ تماس بگیرید
۳ـ۱ آ ـ ۵۲۷۳

تدریس خصوصی شورت هند
و منشی‌گری باتضمین استخدام تلفن ۸۳٤۸۹۳ صمنادر شهرستانها توسط مکاتبه پستی تدریس میشود با صندوق پستی ـ ۱۳۹۲ ۱۳ر۱ تهران مکاتبه‌شود.
آ ـ ۳۵۵۱

دانشجوی دانشکده فنی تدریس فیزیك و ریاضیات راهنمائی و متوسطه و زبانهای انگلیسی ـ فرانسه و آلمانی تلفن بعد از ظهر ها ٦۳۰۰٦۳ داخلی ۲٤۹ اطاق ۳۹ پویا

مکالمه خصوصی زبان‌های انگلیسی عربی فرانسه اسپانیولی تلفن
۸۵۹۹۸۸
مرکز مشاور راهنمائی
۹۳٦۱۸۱

استخدام
بچند نفر دوشیزه یابانو فروشنده نیازمندیم آدرس خیابان پهلوی چهار راه شاه نبش پاساژ آزاد کرست شانتن تلفن ٦٦۸٦٦٦ ۱ـ۵
بدونفر نصبکن پرده کمسابقه کار داشته باشد نیازمندیم . طالبین به آدرس دروازه‌دولت اول روزولت بعداز پاساژ جم نمایشگاه انسی (N.C) پلاک ۳۹٤۱ مراجعه فرمایند تلفن ۸۲۲۹۱۸ و ۸۳۸۷٤۹
۲ـ۱ آ ـ ۵۷٤۵

استخدام راننده
راننده پایه دو ساکن شمیران باحداقل ۲ سال سابقه‌کاربرای ماشین شخصی مورد احتیاج است داوطلبین بین ساعت ۷تا ۸بعدازظهر با تلفن ۸۸۵۷۹۲ تماس بگیرند .
آ ـ ۳۵۰۷

مهندس راه وساختمان
برای سرپرستی کارگاه مورد نیاز است تلفن ٦٦٤۵۸٦
یکشرکت معتبر گازی
برای اداره امور پخش و انبار های شهرستان چندنفر کارمند بامشخصات زیر استخدام مینماید .
۱ـ داشتن معلومات در حدود دیپلم .
۲ـ تجربه کافی در امر فروش یا انبارداری .
۳ـ داشتن گواهی پایان‌خدمت نظام وظیفه یا معاف دائم .
متقاضیان‌واجدشرایط میتوانند تقاضای خودرابا ذکرمشخصات و حقوق درخواستی بصندوق پستی ۱۹۱۸ تهران ارسال نمایند .
۳ـ۱ آ ـ ۳۷۹۱

سکرتر
بدونفر دوشیزه یابانو که‌بزبان انگلیسی آشنائی داشته باشد. مورد نیاز است میدان ونک خیابان بیژن پلاک ۱۰۰ جنب هتل‌آریاشرایتون باتلفن ـ ۶۸۲۱٦۸ و۹ تماس بگیرند .
۳ـ۱ آ ـ ۵٦۲۸

دبیر
برای تدریس دوشیزگان و بانوان بتعدادی‌دبیرزن‌نیازمندیم
۱ـ دبیر انگلیسی ـ فرانسه ۸نفر .
۲ـ دبیر ریاضیات ـ فیزیک شیمی ٤نفر .
تماس ۹۳۹۸٦٦
۲ـ۱ آ ـ ۵۵٦۷

مزون محدثی
منشی زن نیازمند است
تلفن ۷۵۱٤۷۹

بچند فروشنده زن ـ نیازمندیم‌میدان ۲٤اسفند فروشگاه ونوس

دوشیزه یابانو برای تزریقات مطبی در جوادیه تمام وقت نیازمندیم تلفن ۵۲۰۵۲۸
آ ـ ۵۵۵۲

سکرتر
یکنفر بانو یادوشیزه تلفنچی با حقوق مکفی تمام وقت نیازمند است تلفن ۸٤۲۱۷۰ـ۸٤۳۸٤۵
۳ـ۱ آ ـ ۵٦٤۳

کارگاه صنعتی امید
تعدادی‌کارگر جوشکار وکارگر ساده استخدام میکند تلفن‌های ۷۵۸۹۸۱ و ۷۵۱٦۵۵
آ ـ ٦٤۰

فروشنده ماشین‌آلات راهسازی با مشخصات زیر استخدام میشود .
۱ـ۳تاه سال سابقه کار.
۲ـ تسلط بزبان انگلیسی .
۳ـ حداکثر سن ۳۵ سال .
٤ـ داشتن برگ معافیت از خدمت .
واجدین شرایط میتوانند با صندوق پستی ۱٤۵٤ مکاتبه نمایند .
آ ـ ۳۷۹۳

رستوران بیك‌بوی
استخدام مینماید
بچند نفر کارگر ساده‌با معرف نیازمندیم تلفن ۸٤۲۸۰۱
آ ـ ۵۵۷۱

راننده های با تجربه‌با ضامن معتبر ۲۵ الی ٤۰ ساله‌برای منزل و دفتر با حقوق مکفی استخدام میشوند تلفن ٦۵۸۰٦۵
آ ـ ۵۵۷۹

به تعدادی دوشیزه یا بانوی خوش خط دیپلمه تمام‌وقت مورد نیازاست تلفن ۸۳۳٦۱۵ الی ۱۷

یك شرکت داروئی به تعدادی ویزیتورتمام‌وقت جهت ویزیت استان‌های تهران ـ آذربایجان ـ خراسان ـ مازندران ـ گیلان با شرایط زیر نیازمند است .
سن بین ۲۰ تا۳۰ سال
معافیت یاورقه خاتمه خدمت
زیربرچم دیپلمه‌طبیعی‌دارندگان گواهینامه رانندگی حق تقدم دارند .
متقاضیان
به آدرس خیابان وزراء خیابان دوازدهم پلاک ۲۸طبقه سوم مراجعه نمایند .
آ ـ ۵۲۸۱

یك نفر تکنیسین ناسیسات که تسلط کامل به متره و برآوردو اجرای کار داشته باشد جهت کار در همدان مورد نیاز است .
متقاضیان با راهنمای ۱٤۵ روزنامه اطلاعات مکاتبه نمایند
آ ـ ۵۵٦۰

اونیورسال
شرکت سهامی خاص
افراد زیر را به همکاری‌دعوت مینماید :
۱ـ طراح قالب ـ طرح جیکوفیکسچر .
۲ـ یکنفر دیپلمه فنی جهت تصدی کارگاه رنگ ـ لعاب شستشوی و ابکاری .
۳ـ یکنفر جهت‌تصدی‌نمایشگاه محصولات شرکت با سپردن تضمین .
٤ـ چند نفرکاراموز سرویس باداشتن گواهینامه رانندگی و یاسرویس کار باتجربه .
۵ـ چندنفر راننده پایه یکم ودوم همگانی و شخصی .
٦ـ جسابدار .
۷ـ کارگر ساده
داوطلبان به محل کارگزینی شرکت واقع درانتهای‌سیمتری نارمك‌خیابان‌چهل‌جنب‌دانشکده علم و صنعت مراجعه فرمایند.
آ ـ ۵۵۱۲

کارخانه صنعتی بهنام استخدام مینماید
تراشکار درجه یك‌ماهر مورد احتیاج است تلفن ۹۵۱۰۰۵

بیك بانو با تحصیلات سیکل برای‌سکرتری نیازمندیم
تلفن ۸۵۹٦٤۸
آ ـ ۵۵۷۰

موزیك شیدا
به تعدادی خواننده و نوازنده آماتور جهت برنامه‌های‌ساحلی نیازمند است تلفن ۷٦٤۱۵۸
۲ـ۱ آ ـ ۵۵٦۵

استخدام مدیر با سابقه
بیکنفر مدیر باسابقه که در کارخانجات تولیدی موادغذائی کار کرده باشد نیازمندیم متقاضیان مشخصات کامل خود را بایک قطعه عکس به صندوق پستی ۷۳٤ ارسال دارند .
آ ـ ۵۷۵۰

تعداد چند نفر کارگرزن یا دوشیزه دست دوز چرخکار تریکو ۲نفرپادو و یك نفر کنترلچی نیازمندیم ۳۰۵۲۷۱

مهندس آرشیتکت
دانشجوی معماری‌ونقشه کشی با تجربه بطورتمام وقت در تهران استخدام میشود تلفن ٦٦٦۷۱٦

شرکت سرامیک البرز
برای تکمیل کادر فروش خود بتعدادی بازاریاب ورزیده که درعرضه سرامیک ساختمانی تولیدی شرکت) آمادگی‌داشته باشند برای تمام وقت باحقوق ومزایای استثنائی جهت‌تهران وشهرستانها .
استخدام مینماید
واجدین مشخصات و سوابق کامل خود را حداکثر تا روز ۱۰ خرداد ماه به راهنمای شماره ۱٤۸ اطلاعات ارسال نمایند .
صاحبان وسیله شخصی حق تقدم خواهند داشت .
آ ـ ٥٦٦٦

نظافت‌چی زن
یکنفر زن برای نظافت شرکت با حقوق خوب استخدام میشود
لطفا به آدرس خیابان شاهرضا پیچ شمیران شماره ۸٤۹ یا تلفنهای ۳۱۵۲۷۹ ـ ۳۱٦٦۷۱ مراجعه نمایند .

Triumph INTERNATIONAL
شرکت سهامی خاص تریمف اینترنشنال بزرگترین تولید کننده لباس زیر زنانه‌در ایران
بتعداد زیادی فروشنده دوشیزه یا بانو که کاملا مسلط به فروش اجناس این شرکت (لباس های زیر زنانه) باشند جهت غرفه های امانی احتیاج دارد . استخدام شدگان ازحقوق‌مکفی وپورسانت و جوایز و مزایای دیگر برخوردار خواهند شد .
داوطلبین‌بین ساعات ۷ر۵ صبح تا ۲ر۵ بعدازظهر با تلفنهای ۳۱۲۲۱۹ و ۳۰۳۱۷۲ با خانم تفضلی تماس حاصل نمایند .
آ ـ ۵۵٦۸

یک پزشک جهت روز های جمعه مورد نیاز است صبحها به تلفن ۵۳۱۰۵٤ مراجعه‌شود.
۲ـ۱ آ ـ ۵۵۸۵

خدمتکار زن شبانه‌روزی جهت سرپرستی دو کودکوررسیدگی به امور منزل ۸ تا ۱۱ صبح ـ ٧٦۰٦۸٦
۲ـ۱ آ ـ ۵۵۸٦

کارمند
باتحصیلات سیکل جهت دفتر مهندسی تمام وقت نیازمندیم خیابان میرعماد شماره ٤۹ تلفن ۸۵۷٦٤۱ ۵ تا۸ بعدازظهر
۲ـ۱ آ ـ ۵۵۹۱

ماشین نویس
بچندنفر دوشیزه یابانو ماشین نویس فارسی مورد نیازاست تلفن ۷۵۱۹٦٤ و ۷٦۵۰۱٤
۳ـ۱ آ ـ ۵۵۹٤

استخدام میشود
راننده با گواهینامه ۲ شخصی با سابقه‌کار مجرد استخدام میشود علاقمندان روز یکشنبه ٤ خردادماه از ساعت ۹الی ۱۲ به خیابان روزولت روبروی دانشسراشماره ۷۸ مهندسین مشاور بنیاد مراجعه یا با تلفن ۸۲۹۸۰۰ مکالمه‌فرمائید.
آ ـ ۵۵۸۱

آگهی استخدام خدمتکار زن
خدمتکار زن برای‌شبانه روز باحقوق خیلی‌خوب مورد نیاز است تلفن ٦۵۵۹۰۳

حسابدار با سابقه‌برای تمام‌وقت باحقوق مکفی استخدام می‌شود تلفن ٦٦۹۵۱۲ و ٦٦۳۰۱۱

یك‌نفر دیپلم ریاضی‌ودو نفر نقشه‌کش و دونفر مترور جهت کار در یك دفتر فنی در تهران استخدام میشود
متقاضیان با راهنمای ۱۳۷ روزنامه اطلاعات مکاتبه نمایند
آ ـ ۵۵۷

بیك دوشیزه یا بانو جهت امور سکرتری نیازمندیم تلفن ۸۳۷۵۰۰

بتعدادی ویزیتور مردو چند نفر فروشنده دوشیزه‌یابانوبرای‌تهران وشهرستان نیازمندیم تلفن ۳۹۳۷۸۰
آ ـ ۵۶۰۰

بانونفرسرایدارساختمان با ضامن معتبر نیازمند است تلفن ۹ و۶۸۲۱٦۸
تماس بگیرید
آ ـ ۵٦۳۰

تعدادی مهندس ـ تکنیسین ـ نقشه‌بردار ـ وناظر فنی با حداقل ۵ سال سابقه کار در نظارت راهسازی جهت‌خدمت درشهرستانها استخدام‌میشوند طالبین به‌شرکت‌اتکو درخیابان فیشرآباد خیابان نیکو شماره ٤۳ مراجعه فرمایند .
۴ـ۱ آ ـ ۳۳۵۳

خانم سکرتر
بعد از ظهر ها با حقوق مکفی به همکاری دعوت میشود تلفن ٦۵۸۸۳۹

شرکت‌ساختمانی‌هاتفیان افراد زیررابرای‌تمام‌وقت
استخدام میکند
راننده پایه دو شخصی ـ سکرتر آشنا به ماشین نویسی فارسی ـ ویزیتور و حسابدار .
فرح‌آباد ژاله ایستگاه موتورآب مقابل خیابان همایون تلفن ۳٤٤۱۵۹

به ۵ نفر کارگرتراشکار و ٤ نفرپرسکارنیازمندیم تلفن ۷۹٤۵۰۳

یکنفر کارمند دیپلمه و٦ نفر کارگر با تحصیلات ششم ابتدائی جهت کار د رانبار دارو با تضمین کافی و برك خاتمه‌خدمت موردنیاز میباشد.طالبین به شرکت زرکسزخیابان نخت‌جمشیدنبش‌روزولت شماره ۱۰۹ طبقه‌فوقانی بانك صادرات مراجعه نمایند

فروشنده باتجربه
دو نفر فروشنده‌باتجربه که آشنائی کامل بزبان انگلیسی داشته باشند با حقوق کافی استخدام میشوند ساعات کار : ۹ صبح تا یك و ۳ تا ۷ر۵ بعد از ظهر تلفن ۸۲٤۱۰۵ و۸۲٤۱۰٦

ویزیتور
با حقوق و پورسانت
صندوق پستی ۱۷۱۸

بیکنفر منشی دوشیزه‌یا بانو جهت امور دفتری‌و جواب دادن به تلفن‌مورد نیاز است .
خیابان حافظ جنب‌پارك هتل پلاك ۱۹٤ موسسه بازرگانی تعاون .

استخدام
یک شرکت تجارتی بچندنفر فروشنده زن و مرد باسابقه‌و ۲نفر دوشیزه کاردکس نویس که آشنائی بامور دفتری داشته باشند باحقوق مکفی تمام‌وقت استخدام میشود خیابان ویلا مقابل دامغان ساختمان ٤۸ طبقه دوم تلفن۸۲٦۵۹٦ ساعت مراجعه ۳ تا۵ بعدازظهر
۲ـ۱ آ ـ ۵۲۷۵

بتعدادی ویزیتور مرد و چندنفرفروشنده‌دوشیزه یا بانو برای تهران و شهرستان‌نیازمندیم‌تلفن ۳۹۳۷۸۰

یکنفر پیشخدمت و نظافت‌چی
باسابقه کار وداشتن ضامن نیازمندیم تلفن ۸۸۲۷۳۹
۳ـ۱ آ ـ ۵۲٤۳

استخدام
تعدادی خیاط جهت دور دوزی پتو با حقوق مکفی استخدام می شود لطفا بفروشگاه ریتس میدان فردوسی مراجعه‌شود .

آشپز
چندنفر اشپز زن و مرد شبانه‌روزی نیازمندیم تلفن ٦۲۱۱۳۱

کارگر زنانه‌دوز پیراهن‌دوز و یقه‌دوز مادگی بخیه دوز نیازمندیم شمیران دزاشیب جنب آتش‌نشانی کوچه حقیقت اول جنب بانك صادرات‌دست چپ کوچه باقی‌زاده درب‌پنجم تولیدی امید تلفن ۸۷۸۲۷۲
۳ـ۱ آ ـ ۵۱۹۷

آرایشگر زن نیازمندیم تلفن ۷۵۹۵۳۵

آموزشگاه‌آرایش گلشن
بیك آرایشگر باتجربه زن‌نیاز دارد تلفن ۹۲٤۳۲٦
۲ـ۱ آ ـ ۵٦۵۸

کارخانه داروسازی استخدام میکند: دکترداروسازیاشیمیست انبار دار تکنیسین آزمایشگاه. کارگر بستەبند.راننده‌وانت‌لطفا تقاضای خود را با آدرس صحیح . شماره تلفن سابقه‌کار بانضمام یک قطعه عکس جدید تادهم خردادماه‌بصندوق‌پستی ۳۳۸٤ تهران ارسال فرمائید.
۲ـ۱ آ ـ ۵۲۰۱

یک شرکت تولیدی یکی از بازنشستگان وزارت کار یا سازمان بیمه های اجتماعی را که دارای وسیله نقلیه باشند جهت انجام خدمات کارگری خود برای نصف روز استخدام مینماید علاقمندان بعدازظهرها به آدرس میدان‌فردوسی‌ابتدای سپهبد زاهدی ساختمان کاوه شماره ۱۹ طبقه اول مراجعه نمایند .

بچند نفر کارگر درب و پنجره ساز و تانکر ساز مجرب و یك نفرتراشکار ورزیده نیازمندیم تلفن ۷۸۳٦۷۱ ـ ۷۸۲۲۵۸

تعدادی علاقمند از سیکل ببالا برای دوره کامل نقشه‌کشی ساختمان پذیرفته میشوند ـ ۳۱٤۸۰۵
۱۰ـ۱ آ ـ ۵۲٤٦

آگهی استخدام شرکت باستان
۱ـ یك نفر حسابدار برای چهل کیلو متری تهران
۲ـ یك نفر حسابدار یا کمك حسابدار ورزیده برای زاهدان
۳ـ یك صندوقدار با تضمین برای زاهدان
٤ـ یك نفر صندوقدار برای چهل کیلومتری تهران
متقاضیان میتوانند با تلفن های ۳۱۲٤۸۵ ـ ۳۱۲٤۱۷ تماس حاصل فرمائید .
۳ـ۱

به تعدادی کارگرزن‌ومردکه بتوانند باچرخ‌زگال‌وچرخهای دیگر خیاطی کار کنندنیازمندیم بانلفن ٤۱۰۳۵ تماس بگیرند .
٤ـ۱ آ ـ ۳۲۱۳

ری . او . واك استخدام میکند
۱ـ چندنفر خانم مسلط به تایپ فارسی و لاتین .
۲ـ چندنفر مکانیک ماشین‌آلات صنعتی .
۳ـ چندنفر قالبساز .
٤ـ چندنفر فرزکار .
متقاضیان‌بکارگزینی‌شرکت‌واقع درکیلومتر ۱٤جاده مخصوص کرج جنب مینو مراجعه نمایند
۳ـ۱ آ ـ ۵۱۱۱

استخدام شرکت ساختمانی
دو نفر مهندس راه و ساختمان را با حداقل ۵ سال سوابق کارمیپذیرد تلفن ۹۷۱۷۰٦ از ساعت ٦صبح الی ۲۳ بعدازظهر

استخدام مهندس
کارخانه تولیدی واقع درتهران افراد زیر استخدام مینماید .
مهندس مکانیک باحداقل سه سال سابقه در کارخانجات مهندس توئید وبرنامه ریزی‌با حداقل سه سال سابقه درامور تولید متقاضیان باتلفن ٦٦٤۴۱۷ تماس بگیرند .

شرکت سهامی خاص ایران‌گاز
به افراد زیر نیازمند است
۱ـ ماشین نویس فارسی و انگلیسی با تحصیلات دیپلمه‌متوسطه
۲ـ کاردکس با تحصیلات دوره اول متوسطه
۳ـ تلفنچی با تحصیلات دوره اول متوسطه
٤ـ نامه‌رسان با تحصیلات ششم ابتدائی
۵ـ دفتر نویس با تحصیلات دیپلم متوسطه و سابقه کار در حسابداری
٦ـ باطری ساز و برق‌کار اتوموبیل با تحصیلات دوره اول متوسطه
داشتن برگ خاتمه خدمت نظام وظیفه یا معافی‌ازخدمت الزامی است و حداکثر سن ۳۰ سال است .
متقاضیان واجد شرایط میتوانند تقاضای خود را به صندوق پستی ۱٤۵۸ تهران ارسال یا مستقیما به آدرس زیر مراجعه نمایند .
تهران خیابان سپهبد زاهدی (فیشرآباد) خیابان نیکو شماره ۵ اداره مرکزی شرکت سهامی خاص ایرانگاز دائره کارگزینی .

مهندسین مشاور
بافراد زیر نیازمند است
۱ـ مهندس تاسیسات با حداقل ٦ سال‌سابقه‌کار برای نظارت در تبریز و سنندج
۲ـ مترور ساختمانی با حداقل ۳سال سابقه‌کار برای دفتر تهران
واجدین شرایط با تلفنهای ٦٦۲۹۱۱ و ٤۲۰۲۵ و ٦٦۵۳۹۵ تماس بگیرند

کارخانه‌های صنعتی
آزمایش
بافرادزیر نیازمنداست
۱ـ خانم سکرتر وارد به امور ماشین نویسی
۲ـ تعدادی جوان‌دیپلمه وارد به‌امورحسابداری و سابقه کار
۳ـ تعدادی کارگر ساده زن با تحصیلات ششم ابتدائی
داوطلبین به کارگزینی کارخانه های صنعتی آزمایش واقع در کیلومتر ۱۲ جاده آبعلی‌مراجعه نمایند
۳ـ۱

آگهی استخدام
کارخانه داروسازی داروپخش
بتعدادی دوشیزه یا بانو با حداقل تحصیلات‌پنجم ابتدائی احتیاج دارد .
داوطلبین میتوانند بکارخانه داروپخش واقع در کیلومتر ۲۲ جاده مخصوص کرج و یا تلفن : ٦٦۹۸۸۱ مراجعه نمایند .

دائره علمی داروهای شرینك‌آلمان
بعلت گسترش و توسعه برنامه های خود در استانهای تهران‌ـ‌گیلان ـ‌فارس‌ـ‌کرمان ـ‌اصفهان‌ـ و شهرستان آبادان بهمکاری چند نفر نماینده علمی تمام وقت با حقوق مکفی که واجد شرایط زیر باشند نیازمند است .
۱ـ سن بین ۲۵ الی ۳۵
۲ـ حداقل تحصیلات دیپلم طبیعی
۳ـ داشتن معافیت دائم یا گواهی انجام‌خدمت نظام وظیفه .
٤ـ داشتن اتومبیل شخصی
۵ـ قادر به مسافرت
٦ـ مقیم در مراکز استانهای فوق وشهرستان آبادان از داوطلبین واجد شرایط خواهشمنداست روز های سه شنبه و چهارشنبه ششم و هفتم خرداد از ۹صبح الی ۱۲ ظهر و ۲ الی ٤بعداز ظهر و روز پنجشنبه هشتم خرداد از ۱ صبح‌الی ۱۲ ظهربه دایره علمی شرکت سهامی برلیفارم واقع در تهران خیابان شاه عباس کبیرشماره۱۰٤ طبقه پنجم برای مصاحبه‌حضوری مراجعه‌فرمایند.
داوطلبان شهرستانها نیز میتوانند با ذکر مشخصات کامل و یك قطعه عکس با صندوق پستی ۸۵ر۱۸ مکاتبه فرمایند
۲ـ۱

ارج استخدام میکند
شرکت ارج برای تصدی مشاغل زیرتعدادی کارمند و کارگر را باحقوق و مزایای مکفی استخدام میکند .
۱ـ رئیس تعمیرات وسائط نقلیه باتحصیلات دیپلم و پنج سال سابقه کار و یا ترجیحامهندس مکانیك با دو سال سابقه کار .
۲ـ ماشین نویس فارسی و لاتین با تحصیلات دیپلم و یك سال سابقه کار .
۳ـ نقشه‌کش با تحصیلات دیپلم و یك سال سابقه کار .
٤ـ کارمند فنی با تحصیلات دیپلم فنی رشته مکانیك .
۵ـ آهنگر درجه یك آشنا به نقشه خوانی
٦ـ شابلن ساز درجه یك با تحصیلات ششم ابتدائی .
آدرس : کیلومتر ۱۲ جاده کرج ـ تلفن ۹٦۲۰۳۱

آگهی استخدام
مهندس ماشین‌آلات تولیدی با تسلط کامل بزبان آلمانی خیابان ویلا شماره ۷۰ شرکت مهندسی فن‌کویل تلفن ۲ـ۸۳٦۳۹۱

استخدام کارمند تدارکات
یك کارخانه تولیدی در کیلو متر اول جاده ساوه چند نفر آشنا به امور تدارکات و ماشین نویسی فارسی و لاتین و وارد بزبان انگلیسی‌با حقوق و مزایای مکفی برای تمام وقت استخدام میکند واجدین شرایط با تلفن ۹۵۵۳۱٦ تماس حاصل فرمایند .

IRANO SWEDISH CO., AB
of the
Axel Johnson Group
Tel: 31 41 61

افراد واجد شرایط زیررا باحقوق و مزایای مکفی استخدام مینماید :
۱ـ مکانیك درجه یك
ماشین‌آلات سنگین «لودر، گریدر، دامپر، غلطك» سابقه‌کار و حداقل ٤سال سابقه‌کار.
۲ـ منشی ماشین‌نویس
دوزبانه باتسلط بزبان انگلیسی‌وحداقل دوسال سابقه‌کار متقاضیان میتوانند برای‌تعیین وقت‌مصاحبه وآزمایش‌استخدامی صبح‌ها باداره امورکارکنان شرکت‌تماس حاصل نمایند.

شرکت ایران وسوئد
وابسته به
گروه معظم آکسل جانسون
تلفن ۳۱ ٤۱ ٦۱

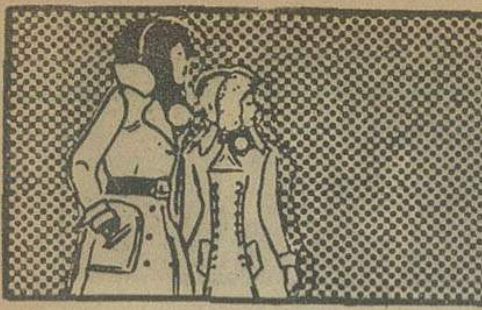

نیازمندیهای اطلاعات تلفنی آگهی قبول میکند ۳۱۱۲۲۴-۳۱۱۲۲۵ ۳۱۱۲۲۹-۳۱۱۲۳۰

بچندنفر کارگر جوشکار و چندنفر کارگر فنی مورد نیاز است شرکت بوران ۴۶۵۵۰
۱ـ۲ ا ـ ۵۲۸۲

بیکنفر برشکار تریکودوشیزه یابانو نیازمندیم ۳۱۷۶۶۵
ا ـ ۵۲۹۳

بچندنفر کارگر ساده جهت بسته‌بندی نیازمندیم . ادرس: بازار اهنگرها کوچه مسجد جامع مقابل چاپ مصباحی پلاک ۳۰

استخدام سکرتر
دوشیزه یا بانو که‌بزبان آلمانی و انگلیسی‌مسلط و آشنا بماشین نویسی فارسی و لاتین باشد با حقوق مکفی استخدام‌می شود . تلفن ۸۵۱۵۲۹ و ۸۵۱۵۷۲

افراد زیر جهت کار در تهران استخدام میشوند
۱ـ مترور ۱ نفر
۲ـ نقشه کش ۲نفر
۳ـ دیپلمه ریاضی ۱نفر
متقاضیان‌باراهنمای۱۴۷ روزنامه اطلاعات مکاتبه نمایند ۱ـ۳

بیک راننده با تجربه با ماشینهای اتوماتیک که سابقه‌کار درمنازل‌داشته باشد با حقوق مکفی نیازمندیم تلفن ۸۹۲۱۰۲

جهت بیمارستان
تعدادی بهیار و کمک بهیار و تکنسین آزمایشگاه و سکرتر و کارمند جوان‌مورداحتیاج است تلفن ۳۵۷۷۷۱ و ۳۵۷۷۷۲
آ ـ ۵۶۲۷

یکنفر مهندس راه و ساختمان با تجربه زیاد جهت ریاست کارگاهی بزرك در تهران باحقوق مکفی استخدام میگردد تلفن ۴۴۸۱۹ ـ ۴۸۹۶۳ و ۴۹۶۵۲

چند دستگاه پیکان مدل ۵۲ ببالا با راننده مورد نیاز است تلفن های ۷۵۴۹۸۰ و ۷۵۱۶۲۰

سکرتر
یکنفر دوشیزه یا بانوی جوان مسلط بزبان ـ انگلیسی و تایپ فارسی لاتین برای تمام وقت با حقوق مکفی استخدام می شود ، متقاضیان می توانندهمه روزه‌به‌خیابان تخت جمشید ساختمان شهلا شماره ۱۴۶ طبقه پنجم
شرکت ایروف
تلفن های : ۸۲۱۹۱۳ و ۸۳۸۹۹۲مراجعه‌فرمایند.

استخدام
فوری با حقوق مکفی
۱ـ دیپلمه نقشه کش درجه یك که در طراحی قالب مهارت کامل داشته باشد ۲ نفر.
۲ـ تعداد ۲۰ نفر کارگر مونتاژو لوله‌کش بخاری و آبگرمکن
۳ـ ۱۰ نفر جوشکاربرق درجه ۲
۴ـ ۱۵ نفرکارگرورقکار درجه ۲
۵ ـ ۵نفرجوشکارکاربیت
۶ـکارگرساده ۲۰۰ نفر
آدرس جاده قدیم کرج خیابان‌بیمارستان‌شماره ۲بیمه های‌اجتماعی‌مقابل آسفالت سازی خلیج ـ کارخانجات تولیدی نفت وگازسوز شرکت‌صنعتی آذور تلفن ۹۵۶۹۷۶

بتعدادی کارگر ساده باحقوق مکفی نیازمندیم ۸۳۳۷۲۷

بچند بانوی سری دوزبچه‌گانه باسابقه نیازمندیم‌تلفن۶۶۵۱۹۸

استخدام
نقشه کش
دوشیزه یابانوآشنابه‌نقشه‌کشی باحقوق مکفی نیازمندیم تلفن۷۶۶۸۲۱
۱ـ۳ ا ـ ۵۵۲۲

استخدام فوری
یك موسسه حفاری نفتی احتیاج بیك نفر منشی مرد وارد بکار های‌اداری و پرسنلی جهت خدمت در جنوب احتیاج دارد. دانستن یکی از زبان‌های فرانسه یا انگلیسی ـ ضروری است .
تلفن ۸۲۷۰۵۷

استخدام مستخدمه
بیك نفردوشیزه یابانوی ۲۰ الی ۳۰ ساله جهت خدمت در یك خانواده فرانسوی احتیاج است تلفن ۸۲۷۰۵۷

دوشیزه یابانو برای تزریقات مطبی درجوادیه تمام وقت نیازمندیم ۵۲۰۰۲۸
ا ـ ۵۶۸۰

استخدام ویزیتور مطبوعاتی
باحقوق ثابت ومزایای مکفی تعدادی بازاریاب باتحصیلات سیکل ببالا علاقمند به کار مطبوعاتی در موسسه معتبری مورد نیاز است کسانیکه بامور بازاریابی اشنائی داشتهباشند مقدمند.
داوطلبان مشخصات کامل با ذکر ادرس و شماره تلفن‌خود را به راهنمای شماره ۱۴۰ روزنامه اطلاعات ارسال‌نمایند.

استخدام
سرپرست کارگاه و کارگرساده کارخانه پپسی‌کولاتهران افراد زیر را به همکاری دعوت مینماید :
۱ـ سرپرست کارگاه باحداقل تحصیلات ششم متوسطه ودو سال سابقه‌کار در امور فنی .
۲ـ کارگر ساده مردیازن با حداقل تحصیلات‌چهارم‌ابتدائی سن داوطلبان حداکثر ۳۵سال بیشتر نبوده ودارای‌برگ‌خاتمه خدمت یا معافی‌دائم‌غیرپزشکی باشند .
داوطلبان‌واجدشرایط میتوانند همه روزه بجز ایام تعطیل بکارگزینی شرکت‌سهامی زمزم ایران واقع‌درخیابان‌آیزنهاور نبش خیابان جیحون مراجعه نمایند .
آ ـ ۵۶۶۴

کارخانه صنعتی‌ایران‌برنا استخدام مینماید
تراشکار ـ فرزکار ـ قالبساز درجه‌یك ومونتاژکارماشین‌آلات صنعتی ـ پرداختکار قطعات سرب و خشک جاده قدیم‌کرج تلفن ۹۵۵۱۳۱ ۹۰۰۵۴۲
۱ـ۲ آ ـ ۵۰۸۵

استخدام
موسسه‌مهندسین‌مشاور
تعدادی مهندس راه وساختمان و تکنسین جهت کادر نظارت راهسازی در استان اذربایجان شرقی استخدام مینماید.ادرس جاده قدیم شمیران روبروی بی‌سیم خیابان امیرابراهیمی شماره ۳۳
۱ـ۲ آ ـ ۵۱۲۱

یک نفر جوان لیسانس‌دررشته بازرگانی برای تمام وقت با ماشین شخصی‌وضمانت‌بعنوان معاونت مدیرعامل‌برای‌بازاریابی و فروش در شرکت دیسک ایران مورد نیاز فوری‌میباشد واجدین شرایط میتوانند از ۸صبح تا۳ عصر در مرکز شرکت خیابان آرامگاه جنب مسجد ملکه مادر بمدیرشرکت دیسک ایران مراجعه‌ومصاحبه فرمایند تلفن شرکت ۵۳۴۸۲۱ میباشد .
۱ـ۲ ا ـ ۳۳۸۷

فروشگاه دالفین
به افراد زیر با حقوق مکفی احتیاج دارد.
۱ـ صندوقدار مرد با ضامن و معافیت سربازی .
۲ـ مهماندار مرد باسواد .
۳ـ ظرفشوی و نظافتچی .
متقاضیان بعدازظهرها ازساعت ۷ ببعد به فروشگاه‌دالفین‌واقع در میدان ۲۵ شهریور مراجعه نمایند
۱ـ۳ ا ـ ۵۵۲۳

شرکت فنی تکو
بدو نفر راننده
پایه‌دوشخصی‌با تحصیلات ششم ابتدائی و داشتن برك پایان خدمت نیازمند است .
متقاضیان به خیابان بخارست خیابان‌دوم‌پلاك ۱۵ مراجعه نمایند تلفن ۶۲۳۴۳۳ ۱ـ۲

آگهی استخدام
۱ـ تعدادی کارگر جوشکار .
۲ـ تعدادی کارگر شوفاژکار باشرایط زیر استخدام‌میشوند
۱ـ سابقه کار در حدوددوسال
۲ـ داشتن برگ پایان خدمت
متقاضیان از ساعت ۵ الی ۷ بعدازظهر باتلفن۷۷۰۳۸۵تماس بگیرند.
ا ـ ۵۵۱۷

به تعدادی خیاط پیراهن مردانه نیازمندیم تلفن ۸۵۸۶۲۶ ۱ـ۴

افراد زیر جهت کار در کرمانشاه استخدام می شوند
۱ـ مهندس ورزیده با سابقه ۱۰ سال یك نفر.
۲ـ تکنیسین ۱ نفر
۳ـ مترور ۱ نفر
۴ـ متخصص بتون ریزی ۱ نفر
۵ـ مهندس تاسیسات ۱ نفر
متقاضیان با راهنمای ۱۴۶ روزنامه اطلاعات مکاتبه نمایند . ۱ـ۳

ماشین نویس
ماشین نویس لاتین آشنائی کامل بیکی از زبان های انگلیسی و یا آلمانی بطور تمام وقت مورد نیاز است خیابان آریامهرروبروی‌پارك‌فرح ساختمان دفتر خانه ۱۰۹ طبقه ۵ شرکت برشین تلفن۶۵۲۸۲۸و۶۵۳۶۳۳

بیك نفر راننده تمام‌وقت معاف دائم تلفن۹۵۷۵۰۰

سکرتر
دوشیزه یا بانو که‌بزبان انگلیسی کاملا مسلط باشند استخدام میشوند تلفن۸۲۳۹۳۹و۸۲۳۱۵۵

استخدام منشی
شرکت بازرگانی‌وعمران ایران بیک نفر خانم جهت منشیگری نیازمند است .
داوطلبانی که به تایپ فارسی ولاتین آشنای داشته باشنداز حقوق بیشتری استفاده‌خواهند کرد.
ادرس : خیابان کاخ ـ ابتهاج سابق ـ ساختمان شماره ۳۲ آپارتمان ۷ لطفاازساعت ۴تا۸ بعدازظهر مراجعه فرمائید .

افراد زیر جهت کار دریک کارگاه بزرگ ساختمانی‌نزدیک همدان استخدام میشوند .
۱ـ تکنیسین راه و ساختمان‌با سابقه یک نفر .
۲ـ نقشه‌بردار ورزیده یکنفر
۳ـ متصدی ترانسپورت یکنفر
۴ـ مدیراداری کارگاه یکنفر
متقاضیان با راهنمای ۱۳۴ روزنامه اطلاعات مکاتبه نمایند

شرکت بلنداکس
استخدام میکند
شرکت بلنداکس به افراد زیر باحقوق ومزایای فوق‌العاده نیازمند است .
۱ـ خانم دیپلمه آشنا بزبان انگلیسی‌وماشین نویسی فارسی و لاتین .
۲ـ خانم دیپلمه برای امور داری .
۳ـ راننده برای پخش کالا .
خیابان قدیم شمیران بالاتر از سه راه ضرابخانه انتهای کوی لاجوردی مراجعه فرمائید
۱ـ۲ آ ـ ۱۵۹۴۷

بتعدادی کارگر دستدوز زن با حقوق مکفی نیازمندیم تلفن ـ ۳۱۳۹۱۹
آ ـ ۵۶۷۹

عکاسی کسری
به یک کارگر آماتور وارد به چاپ‌نیازمنداست تلفن۷۵۱۱۹۴
آ ـ ۱۵۹۵۹

شرکت فرگاه
احتیاج به فروشنده وویزیتور باتجربه دارد . داوطلبینی که آشنایی بازبان انگیسی دارند مشخصات خود را به صندوق پستی ۸ ارسال نمایند .
۱ـ۲۶ آ ـ ۱۵۷۱۴

یک شرکت معتبرباشهرت‌جهانی در رشته لوازم مصرفی جهت اداره خود در تهران به‌افراد زیر نیازمند است .
حسابدار با تجربه مسلط بزبانهای انگلیسی فارسی ـ فرانسه ـ فارسی .
کمک حسابدار .
سکرتر مسلط به زبانهای انگلیسی ـ فارسی یا فرانسه ـ فارسی .
ماشین نویس
بانو یادوشیزه برای مدیریت داخلی و یا بازرگانی بادانستن زبانهای انگلیسی ـ فارسی یا فرانسه ـ فارسی
بازاریاب بایک یادو سال‌سابقه کار در فروش لوازم خانگی (درصورت آشنائی بزبان انگلیسی ارجحیت خواهند داشت) .
واجدین شرایط از حقوق خوب‌وآتیه‌درخشان برخوردار خواهند بود ـ لطفا مشخصات خود را به زبان انگلیسی یا فرانسه یا فارسی همراه بایک قطعه عکس بصندوق پستی ۱۹۱۸ تهران ارسال فرمائید.

آگهی استخدام
یک موسسه معتبر اقتصادی یکنفر رئیس اداره انتظامات‌با سابقه باحقوق مکفی استخدام مینماید .
داوطلبین مشخصات کامل و آدرس خود را بایکقطعه‌عکس تاتاریخ ۱ر۳ر۵۴ به راهنمای شماره ۱۴۱ روزنامه اطلاعات ارسال دارند .

دفتردار ـ اهواز
برای دفتر فروش شرکتی بین‌المللی‌دراهوازنیاز باستخدام کارمند دیپیمه‌ای است که‌امور دفتری مربوطه رااز‌قبیل تنظیم اسناد هزینه و نوشتن دفتر فروش انجام دهد .
حدود یکسال سابقه کار در امور حسابداری ضروری‌است تلفن ۹۶۳۲۸۴ متقاضیان مقیم اهواز میتوانند با ارسال مشخصات کامل‌واحتمالاشماره تلفن به ادرس تهران‌ـ صندوق پستی شماره ۱۴۳۶ـ۱۱ اداره کارگزینی مکاتبه نمایند .

بیک‌سرویس‌من‌وتکنیسین شوفاژ نیازمندیم تلفن ۸۳۷۵۰۰ ۱ـ۲

کارمند قسمت کارتکس مورد نیاز است
شرکت سهامی فیروز
تخت‌جمشید شماره۲۱۹تلفنهای ۴ـ۸۳۹۰۰۱ فرعی ۳۹ به‌آقای زرگرزاده مراجعه شود .
آ ـ ۵۵۲۱

استخدام منشی
شرکت
نقشه‌برداری
آرمتر با
مسئولیت‌محدود
دو نفر منشی و ماشین نویس که به کار دفتری آشنا باشد باحقوق‌مکفی بطور تمام وقت‌استخدام می نماید . آدرس‌خیابان یوسف آباد خیابان محمد رضا شاه ایستگاه اول ساختمان درمانگاه ـ بیستون تلفن ۶۲۸۰۴۷

بازاریاب
بچندنفر بازاریاب مرد جهت فروش پیراهن‌نیازمندیم‌ادرس: لالهزارنو جنب سینما متروپل پیراهن تهرانی .

کارمند برای خدمات دفتری ، انبار،فروشگاه
باگواهینامه قبولی سوم‌متوسطه و برگ پایان خدمت‌یامعافدائم و ضامن معتبر بمیزان یکصد هزار ریال باحقوق ماهانه از ۷ر۲۰۰ تا ۸ر۲۸۰ (برحسب شرایط کار) بیمه بهداری ، مرخصي سالیانه و عیدی استخدام میشود ، متقاضیان‌با صندوق پستی ۳۲۸۱ مکاتبه نمایند .

تعدادی کمك آشپز ، کمك گارسن ، نظافتچی و ظرفشوی نیازمندیم . نادری چهار راه قوام ـ السلطنه ساختمان فرقانی طبقه دوم‌شماره ۷ شرکت تکثیر تلفن ۴۶۶۹۹ از ۲ تا ۵ بعداز ظهر مراجعه شود .

عده‌ای دیپلمه
جهت خدمت در انبار بامعدل ۱۲ ببالا دارای برگ پایان خدمت نظام یا معافیت دائم و ضامن معتبر بمیزان‌پانصدهزار ریال باحقوق ومزایا بطور متوسط ماهانه۱۱ر۶۰۰ریال‌بیمه بهداری مرخصی سالیانه و عیدی استخدام میشوند .
متقاضیان باصندوق‌پستی۳۲۸۱ مکاتبه نمایند .
آ ـ ۱۵۷۲

یك موسسه درمانی احتیاج بافراد زیر دارد:
پزشک عمومی با پروانه دائم برای صبح یکنفر .
پزشک عمومی برای عصرها یکنفر .
پزشک عمومي براي شبها و تعطیلات سه‌نفر .
ماما برای صبحها یکنفر.
مامابرای عصرها یکنفر .
دندانپزشک برای صبحها یکنفر .
دندانپزشک برای عصرها و شبها دونفر .
بهیار برای عصرها دونفر .
لطفا باتلفن ۳۴۵۰۵۴ تماس حاصل فرمائید .
۱ـ۲ آ ـ ۵۶۶۷

تعدادی چرخکار برای سری‌دوز زنانه‌نیازمندیم تلفن ۳۵۰۵۴۶

یك نفر قالب ساز وچند نفر پرسکار نیازمندیم تلفن ۵۲۶۵۳۴

تعدادی کارگر دست‌دوز زن با حقوق مکفی نیازمندیم تلفن ۳۱۳۹۱۹

کارگر ساده نیازمندیم سه راه‌پالایشگاه‌شهرری شرکت پاسارگاز

کارگرساده نیازمندیم اول مجیدیه شرکت پاسارگاز

دوشیزه‌ای جهت امور دفتری نیازمندیم شرکت پاسارگاز ـ فرح شمالی خیابان امیر ابراهیمی شماره ۲۳

شرکت آویدکو
برای فروشگاه‌موادغذائی خود دو نفر دوشیزه یا بانوی صندوقدار باحقوق مکفی استخدام میکند . طالبین در ساعات وقت اداری با تلفن ۶۲۳۹۲۴ تماس بگیرند .

شرکت هیوا
به‌تعدادی کارگرسیمکش با حقوق مکفی نیاز دارد خیابان تخت جمشید ـ چهار راه‌پهلوی‌ساختمان گلستان طبقه ششم شماره ۱۲تلفن ۶۶۸۶۷۹

استخدام خطاط
یکنفر خطاط و نویسنده خوش خط‌برای تمام‌روز استخدام می شود ،همه روزه از ۳ تا۶بعد ازظهر به شرکت تولیما خیابان آیزنهاورمقابل‌وزارت‌کار شماره ۴۳۲ مراجعه ـ فرمائید . ۱ـ۲

بچند نفر کارگر کانال ساز و سرویس کارکولر یخچال نیازمندیم تلفن ۸۵۹۱۸۴ و ۵۹۳۲۶۵

شریک
بیك نفر شریك زن‌جهت کار های‌خیاطی‌نیازمندیم تلفن ۳۳۲۷۶۰

جویای کار
راننده دو شخصي متاهل از ساعت۶ صبح تا ۶ بعدازظهر راهنمای ۱۳۸ روزنامه‌اطلاعات آماده کار است.تلفن۳۱۱۰۸۰

مهندس باتجربه ، مسلط به‌دو زبان خارجی ، ۲ بیعدآماده هرنوع مسئولیت‌تلفن۷۶۴۴۶۴

فوق لیسانس ریاضیات‌ازامریکا از ۳ ببعد اماده هرنوع مسئولیت تلفن ۸۸۱۶۸۴
۱ـ۳ آ ـ ۴۰۸۹

GEOME TRE
ایتالیائی ۳۶ ساله دیپلمه در ۱۹۶۴ دارای یازده‌سال تجربه که هفت سال‌ان‌درسوئیس‌بوده فرانسه بخوبی حرف میزند میتواند مستقلا کارکند حاضر است درکار های ساختمانی‌و جاده‌سازی انجام وظیفه کند‌ـ تجریش خیابان‌فرشته‌شماره۳۲ مکاتبه شود .
۱ـ۲ آ ـ ۵۱۸۱

مهندس مکانیك با سابقه کار تاسیساتی درکارگاه آماده کار در دفتر و کارگاه تهران یا اهواز تلفن ۷۹۵۴۳۵

آشپز بین‌المللی تکمیل‌بغذاهای دنیاوشیرینجات منزلها شرکتها وشهرستانها یا خارج کشور حاضرم تلفن ۳۱۱۰۸۰راهنمای ۱۵۵ روزنامه اطلاعات .
۱ـ۳ آ ـ ۳۳۲۵

کاردکس من با ۱۴ سال سابقه و تسلط کامل به شناسائی قطعات یدکی ماشین‌آلات و روشهای مدرن انبار داری و آشنا بزبان انگلیسی آماده‌کار است تلفن۷۹۵۴۳۵

آشپز فرنگی وایرانی باضامن معتبرجویای کار استراهنمای ۱۵۱ روزنامه اطلاعات تلفن ـ ۳۱۱۰۸۰
آ ـ ۳۲۲۵

مکانیك ماشین‌آلات سنگین و راه سازی با۱۵ سال‌تجربه آماده‌کار می باشد تلفن ۶۶۵۶۴۰

کارشناس ساختمان وارد به امور خرید و فروش واجاره‌با وسیله شخصی باحداقل حقوق آماده کار است تلفن۳۵۰۹۲۵ صبح‌ها .
آ ـ ۵۶۹۹

جوانی متاهل با ۱۵سال‌سابقه کار در آشپزی ایرانی وفرنگی و شرینجات جویای کار است راهنمای ۱۵۶ تلفن ۳۱۱۰۸۰ روزنامه اطلاعات .
آ ـ ۳۵۲۱

املاك ومستغلات
فروش
خانه فروشی
ساختمانی ۳ طبقه
شخصی‌ساز و نوساز هرطبقه دارای ۳ اطاق خواب باسالن پذیرائی و ناهارخوری و تمام وسایل مدرن، آشپزخانه‌بزرگ باشوفاژ واقع در روزولت‌مقابل کریمخان‌زند کوی مانی شماره ۳۶ بعلت مسافرت یکجا یا بصورت تفکیک بفروش میرسد
۱ـ۳ ا ـ ۵۱۱۸

خانه‌های ویلائی مستغلاتی و اپارتمانهای فروشی تهران‌پارس ۷۸۲۱۲۸

تهران ویلای غربی
خیابان پاك ۸ متری گلاره پلاك ۱۲ خانه دو طبقه شمالی دارای شوفاژ روشن‌دو کولر دوفیش تلفن بمساحت ـ ۲۷۶ متر بمبلغ ۱۲۰۰۰۰۰ تومان تلفن ۳۱۵۷۰۳
۱ـ۳ آ ـ ۵۱۸۲

منزل فروشی
۴ طبقه تفکیک شده مستغلاتی باسه اطاق‌خواب پهلوی کوی شناساپلاك۵۲قیمت دومیلیون‌و پانصد هزار ریال .
۱ـ۷ آ ـ ۵۲۲۹

خانه بدون مشرف
دو طبقه دوسرویس‌حمام گرم، تلفن آب ، برق ۱۴۰ مترزمین و ۱۶۰ متر بنا مقطوع ۲۸۰ هزار تومان خیابان ژاله‌انتهای خیابان حریرچیان تلفن ـ ۳۰۳۶۱۱
۱ـ۳ آ ـ ۲۲۷۹

اکازیون
خانه مستغلاتی ۱۰۰۰ متر دو طبقه و نیم دارای ۱۸ اتاق خواب ، سالن پذیرائی بابرق سه فازو۱۰آمپر آب، تلفن ، چاه عمیق باموتور شناور ، محوطه مشجرباستخر،خیابان دربند تلفن ۸۷۳۲۸۵بعدازظهر ۳الی۸ قیمت مقطوع دومیلیون تومان.
۱ـ۳ آ ـ ۱۲۲۸

خانه‌ای مستغلاتی ۵ر۳ طبقه ۱۴ ساله دوبر شخصی ساز هرطبقه ۲ اطاق‌خواب‌برجنوبی خیابان ثریا در ۵۰۰متر زمین بفروش میرسد . بعداز ساعت ۵تلفن ۸۲۶۶۵۳
۱ـ۴ آ ـ ۵۲۴۵

خانه های ویلائی‌نوساز در نارمك و تهران‌پارس ۴و۵اطاقه تلفن۷۹۰۵۳۶

ساختمانی مستغلاتی نوساز شخصی باشوفاژ واستخردردروس‌بفروش میرسد تلفن ۳۶۴۲۱۳

اکازیون
خانه‌ای مستغلاتی واقع دراول شیخهادی۳طبقه بفروش‌میرسد تلفن ۸۹۲۹۶۹ ازساعت۳الی۷
۱ـ۵ آ ـ ۳۴۴۷

خانه ۱۱۳ متر دارای آب و برق‌و تلفن و کولر ۵ اطاق‌دو طبقه بدون واسطه ۳۰۰ هزار تومان فروشی تلفن ۳۴۷۶۴۹
۱ـ۲ آ ـ ۵۵۸۴

خانه فروشی در گیشا
ویلائی یک طبقه ۵اطاقه با سرویس کامل تلفن ۶۳۷۵۵۰
۱ـ۳ آ ـ ۴۰۷۶

خانه‌ای در داودیه
دوطبقه جنوبی هرطبقه چهار اطاق باشوفاژ و تلفن وکولر و پرده‌کرکره بقیمت ۸۶۰ هزار تومان بفروش میرسد تلفن ـ ۸۴۳۲۳۷
۱ـ۲ آ ـ ۵۲۹۷

استخدام محصلین
جوانان محصلي که مایل باشند تعطیلات‌تابستان را در رستوران کار کنند با تلفن ۸۹۳۰۸۳ یابه جوجه کبابی حاتم‌در جاده پهلوی مراجعه کنند .

شرکت کفش جم
افرادمشروحه‌زیررا باحقوق‌مکفی‌دعوت به‌همکاری‌مینماید
۱ـ کارمند دیپلمه مرد یا زن
۲ـ حسابدار باتجربه مرد یا زن
۳ـ تلفنچی مرد یا زن
۴ـ کارگر ساده مرد یا زن
داوطلبین میتوانند همه روزه تا ساعت ۴ بعداز ظهر بمحل‌شرکت واقع درکیلومتر ۲۳ جاده تهران کرج مراجعه نمایند .

استخدام نقشه بردار
یکنفر نقشه بردار برای کاردرگرگان
مورد نیازاست تلفن های
۶۶۳۱۴۰ ـ ۶۶۵۵۹۸

سکرتر
شرکت نپتون چند نفر سکرتر با تجربه را با حقوق و مزایای عالی بهمکاری دعوت مینماید . لطفا به آدرس خیابان شاهرضاپیچ شمیران‌شماره ۸۴۹ یا تلفنهای ۳۱۵۲۷۹ ـ ۳۱۶۶۷۱ مراجعه فرمایند .

استخدام
جهت کار در کارگاه راهسازی مازندران اشخاص زیر مورد نیاز است
۱ـمهندس راه و ساختمان یا مهندس مکانیك با یکسال سابقه کار در راهسازی
۲ـ نقشه بردار با تجربه راهسازی
۳ـ کمك نقشه بردار و کارگر با تجربه نقشه برداری .
۴ـ تابل نویس
داوطلبان با تلفن ۸۲۸۲۵۲ مذاکره فرمایند.

کارخانه کفش شورو
استخدام‌مینماید
کارگر تزریقکار پلاستیك ۲۰ نفر
کارگر ساده ۵۰ نفر
کارگر چرخکار ۵۰ نفر
کارگر کفاش وورودست ۵۰ نفر
واجدین شرایط به‌آدرس زیر مراجعه نمایند. جاده قدیم کرج ۱۴ کیلو متری خیابان انبار های عمومی۲۰متری اول کفش‌شوروتلفن۹۵۷۱۷۲

استخدام
حسابدارزن‌یامرد
چند نفر حسابدار زن یا مرد که حداقل ۳ سال سابقه کار داشته باشندبرای تمام وقت مورداحتیاج میباشد با تلفن های ۹۲۷۰۴۳ و ۹۲۶۲۷۸ مذاکره فرمائید .

IDI
استخدام راننده
چند نفر راننده باسابقه باحقوق مکفی‌نیازمندیم واجدین شرایط به کارگزیني شرکت داروئی ـ آی.دی آی I.D.I واقع در کیلو متر ۱۴ جاده مخصوص کرج مقابل ، ری.آو.واك مراجعه فرمایند ۱ـ۳

بانک‌ایرانیان
یکنفر اپراتور ورزیده تلکس و یکنفر ماشین ـ نویس لاتین باتحصیلات دیپلم متوسطه و آشنائی کافي بزبان انگلیسی استخدام مینماید .
متقاضیان مي توانند توسط تلفن ۸۳۴۳۳۹ با آقای بهرام دانش تماس‌حاصل نمایند .

شرکت گاما (سهامی خاص)
برای انجام پروژه های صنعتی که در نواحی بندر ماهشهر ـشاهپور در دست اجرا دارد به گروههای زیر نیازمند است .

۱ـ کارگر ساده	۳۰۰ نفر
۲ـ قالب بند	۴۰ نفر
۳ـ آرماتورچی	۲۰ نفر
۴ـ راننده پایه (۱)	۲۰ نفر
۵ـ بناء	۱۰ نفر

ضمنا برای گروه‌های واجد شرایط محل سکونت و استراحت در کمپ اصلی شرکت واقع در سربندر در نظر گرفته شده است.
متقاضیان در تهران به دفترمرکزی شرکت گاما واقع‌در خیابان مزین‌الدوله شماره (۵) تلفنهای ۲ـ ۷۵۷۱۵۱ و ۳ـ۷۵۰۸۶۲ و در بندر ماهشهر به‌کارگاه نمک شرکت‌گاما واقع در جاده سربندر و ماهشهر مراجعه نمایند.

چند نفر کارمند لیسانسیه حسابداری یا بازرگانی و دیپلمه حسابداری‌باسابقه‌کارمورد احتیاج است ساعت ۸½ الی ۱۲½ تلفن ـ ۴۴۸۴۱

شرکت ساختمانی بام‌رود
برای دفتر مرکزی خود درتهران
به افراد زیر احتیاج داراد
۱ـ نقشه کش دیپلمه با سابقه کار یکنفر
۲ـ دیپلمه خوش خط ۳ نفر
۳ـ ماشین نویس مرد با مدرك دیپلم یکنفر
آدرس : بلوار الیزابت خیابان کاخ شمالی خیابان ۱۲ پلاك ۱۷ شرکت ساختمانی‌بام‌رود

شرکت‌بوتان
بخدمت تمام وقت افرادزیر نیازمند است :
۱ـ لیسانسیه ریاضی اقتصاد ویا مدیریت بازرگانی باتجربه کافی‌در آمار و برنامه ریزی .
۲ـ لیسانسیه حسابداری باتجربه کافی در حسابداری بازرگانی .
۳ـ دیپلمه طبیعی جهت خدمت در تهران و شهرستانها .
۴ـ یکنفرراننده شخصی باحداقل۳ سال تجربه رانندگی‌وآشنائی‌کامل به شهرتهران .
متقاضیان‌میتوانندجهت‌تعیین‌وقت مراجعه‌باتلفن ۹۶۲۰۵۷ کارگزینی تماس حاصل نمایند .

استخدام
مهندس راه وساختمان
به‌یکنفرمهندس راه و ساختمان که آشنائی به زبان فرانسه یا انگلیسي و دارای تجربه حداقل ۱۰ سال در امور راه‌سازی داشته باشد باحقوق کافی جهت اداره کارگاه راه‌سازی در منطقه‌گیلان حومه رشت احتیاج است واجدین شرایط مشخصات کامل خود را از روز دوشنبه پنجم خرداد به آدرس زیر تحویل و یا شخصا مراجعه نمایند .
خیابان فردوسی ـ مقابل بانك ملي ساختمان آفتاب شرق شرکت ساختمانی مثلث تلفن ۸۹ تا ۳۱۰۰۸۵

MERCK
یکی از بزرگترین شرکت های داروئی‌جهان خانمی را با شرایط زیر بهمکاری‌دعوت مینماید
۱ـ تجربه در امور حسابداری
۲ـ دانستن زبان انگلیسی یا آلمانی
۳ـ داشتن دفترچه پایان خدمت یامعافی‌حقوق و مزایا بستگی به تجربه و تحصیلات خواهد داشت .
لطفا با تلفن های : ۸۲۲۴۲۱ـ ۶ـ۸۳۳۹۶۵ کارگزینی تماس حاصل نمایند .

شرکت‌سهامی
تولیددارو
شما را به همکاری دعوت مینماید

شغل	نوع تحصیلات	جنسیت	حداکثر سن	سایرخصوصیات
مدیر مسئول بازرگانی	لیسانسیه بازرگانی،اقتصاد	مرد	۳۰	امکان مسافرت به شهرستانها
ویزیتور	دیپلم طبیعی یاریاضی	مرد	۲۵	خوش‌بیان خوش برخورد و گواهی نامه‌رانندگی
منشی	دیپلم طبیعی ریاضی‌منشیگری	زن	۲۵	مسلط به تایپ فارسی و لاتین آشنا به زبان انگلیسی
راننده پایه دو شخصی وهمگانی	ششم ابتدائی	مرد	۳۵	وسیله ملکی و ضامن معتبر

نشانی : نادری شماره ۲۴۷

نیازمندیهای اطلاعات تلفنی آگهی قبول میکند ٣١١٢٢٤-٣١١٢٢٥ ٣١١٢٢٩-٣١١٢٣٠

منزلی ٢٥٠ متر شخصی‌ساز مشجر با ٢٠٠مترساختمان در خیابان دربند مقطوع٧٢٠٠٠٠ تومان ٨٧٥٧١٤
١ـ٢ آ ـ ٥٥٤٧

خانه ویلائی
کوی‌کن ویلاشهر خیابان هفتم پلاک ١٠ داخل‌محدوده‌مساحت ٢٥٣ متر باکولر و تلفن بقیمت مناسب بدون واسطه تلفن ـ ٩٤٤٦٨٧
آ ـ ٥٣٠٥

عباس آباد
مستقل شخصی‌سازدوطبقه‌ونیم بمساحت ٣١٦ متر دوبر با شوفاژ و تلفن فروشی ٤١٤٢٨ و ٨٤٩٦٠٤
رجبی
١ـ٣ آ ـ ٥٥٢٣

خانه شخصی سازویلائی
به مساحت ٦٥٠ متر مربع با ٦ اطاق و ٢ هال‌ـ‌کرکرموکت استخر لوله‌کشی شوفاژ قیمت مقطوع ٤٦٠ هزار تومان‌انتهای اتوبان کرج نرسیده جاده قزوین جنوب ١٢ متری تلفن ٩٧٢٨٦٤ بهشتی
١ـ٣ آ ـ ٥٥٣٠

خانه ویلائی‌خواجه‌نصیرطوسی ١٧٨ متر باکلیه لوازم ٤٥٠ هزار تومان تلفن ٧٥٧٩٠٩ و عصرها ٤تا٧ تلفن ٧٥٦٧٠٢
١ـ٣ آ ـ ٥٥٣١

خانه های ویلائی تهران پارس با وام بانکی ١٥ ساله ٧٨١٩١٨

خانه فروشی باسرویس کامل و تلفن دوطبقه دونبش٢٠٠متر زمین ٧ اطاق وهال بزرگ٤٦ متری نارمک قیمت مقطوع٤٥٠ هزار تومان تلفن ٧٩٤٠٤٧
١ـ٣ آ ـ ٥٦٦٥

خانه فروشی باسرویس کامل روکار سنگ ٢٠٠ متر زمین ٣٥٠ متربنا ٨ اطاق ودو هال خیابان تهران‌نو قیمت مقطوع ٤٢٠ هزار تومان‌تلفن٧٩٤٠٤٧
١ـ٣ آ ـ ٥٦٦٣

یک باب خانه
نزدیک دانشگاه آریامهربفاصله ٨٠ متر از خیابان آیزنهاور دارای ١٧٠ متر مربع زمین ٦ اطاق و سرویس های لازم قیمت مقطوع ٤٨٠ هزار تومان ٩٧٥٩٩٥
آ ـ ٥٦٤٩

خانه فروشی واقع در پالیزی شمالی و جنوبی قیمت‌مقطوع ٥٥٠ هزار تومان‌تلفن٨٥٥٨٣٣
آ ـ ٥٧٢٢

واقع‌درسلطنت‌آباد
دو دستگاه منزل‌دوطبقه ٥اطاقه باشوفاژ بفروش میرسد تلفن‌ـ ٨٤٢٣١٩

ساختمان ٤ طبقه در خیابان آیزنهاور شادمان گلناز دوم باآپارتمانهای ٥ اطاقه تفکیک شده‌با پارکینگ مجهز با شوفاژ روشن و لوله کشی گاز بطور یکجا یا جداگانه بفروش میرسد تلفن ٩٧٠٥٧٠ و ٥٣٧١٣٠

مستغلات ویلا های مهندسی سازمجهز بامساحتهای٣٠٠الی ٥٠٠٠ متردرخیابانهای عباس‌ـ آباد، وزراء جردن پهلوی ونک و شمیرانات اماده فروش شرکت تهیه مسکن اسپانکو تلفنهای ٦٢٢٠٦٥ و ٦٢٠١٠٧

خانه فروشی
٢٨٠ متر جنوبی برخیابان‌ثریا منطقه مختلط تجارتی تراکم ٦٠٠درصد تلفن ٧٥٨٠٨٤
١ـ٣ آ ـ ٥٥٨٣

خانه‌ای بمساحت ٥٢٥ متر یکطبقه با ٤ اطاق و سالن ناهارخوری آب برق کولر بیواسطه ٩٠٠ هزار تومان‌تلفن ٨٨٠١٧٦
١ـ٣ آ ـ ٥٥٩٢

منزل فروشی
٤ طبقه تفکیک شده مستغلاتی باسه اطاق خواب پهلوی کوی شناساپلاک ٥٢قیمت‌دومیلیون‌و پانصد هزار تومان .
١ـ٧ آ ـ ٥٢٢٩

خانه فروشی
خانه‌ای سه طبقه ٨ اطاق ٢٥٣ متر زمین ٣٣٠ متر بنا تقاطع بلوار وامیرآباد تلفن ٨٩٣٣٨١

ویلای فروشی
٤ دستگاه ویلای مدرن هر دستگاه شامل٣اطاق‌خواب‌سالن پذیرائی و سرویس کامل باآب وبرق ازنوشهر بطرف‌علیده‌مبین پل خیرود و نظام‌آباد بفروش میرسد تلفن نوشهر ٨٢٢٠و ٨٥٧٠ تلفن تهران ٨٤٩٨٨٤و ٨٥٠٠٤٥
١ـ٧ ا ـ ٤٠٢١

دررامسر
ویلا های بسیار مدرن باسند مالکیت و آب و برق شهرقیمت از ٢٠٠ الی ٣٤٥ هزار تومان بفروش میرسد تلفن ٨٣٠٥٨١
١ـ٢٧ آ ـ ٥٣٦٠

خانه های‌ویلائی درتهران پارس ٧٨١٣٧٣

ویلا دریا کنارقیمت١٨٠ هزار تومان برای فروش تلفن ٦٣٣٠٧٧

آپارتمان فروشی
آپارتمان فروشی سیدخندان
باحیاط و پارکینگ اختصاصی تلفن مستقل شوفاژ روشن٣٩٥ هزارتومان با ١٠٠ هزارتومان بدهی بانکی تلفن ٧٧٧٧٥٤
١ـ٥ ا ـ ٥٠٢٨

تخفیف
برای چند روز
آپارتمانهای
شخصی‌ساز و مهندسی ٣ و٤ اطاقی بزرگ باسرویس کامل و بعضی باحیاط وگاراژ و شوفاژ روشن به قیمت های ١٦٠ و ١٧٠ و ٢٠٠ و ٢٣٠ و ٢٣٥ و ٢٤٠ و ٢٥٠ هزارتومان. لطفا همه روزه از ساعت ١٠ صبح الی ٧ بعدازظهر به ادرس: میدان شهرداری نارمک جنب تالار پوشاک داخل کوچه‌دست چپ درب ششم مراجعه‌فرمائید
تلفن ٧٩١٥٥٤
١ـ٧ آ ـ ٥٣١٥

اکازیون
یکدستگاه‌آپارتمان میدان شهیاد ٣ طبقه مستقل نقد و اقساط ٤٥١٤٢

لوکس‌ترین آپارتمانهای
٣و٤و٥ اطاقی باشوفاژ و پارکینگ ووام بانکی کیشا ـ ٦٣٧٢٣٧ و ٦٣٧٣٤٩
١ـ٢٠ آ ـ ٥٦٤٧

آپارتمان فروشی بدون واسطه نزدیک ١٠٠ متر زیر بنا پهلوی ٥٠٠ متر بالاتر از پارک ساعی با انبار وشوفاژ روشن٣٥٠ هزارتومان تلفن٦٨٥٥٤٢

٣ دستگاه آپارتمان‌واقع در گیشا با حیاط هر طبقه ١٨٨ متر بنا قیمت هر طبقه٤٠٠ هزارتومان بدون واسطه تلفن ٦٣٢٦٤٤ ساعت ٢ ببعد

واقع در فرح
یک آپارتمان با ٤ اطاق با٣ مغازه بدون حیاطبمبلغ٣٥٠ هزار تومان بفروش میرسد تلفن ٨٤٢٣١٩
١ـ٢ آ ـ ٥٧٠٢

عباس آباد
آپارتمان مهندسی باشوفاژتلفن پارکینگ باوام بانکی ٨٤٩٦٠٤ و٨٤١٤٢٨
رجبی
١ـ٣ آ ـ ٥٥٣٤

لاله‌زار نو ٤راه کنت
آپارتمانهای ٣ اطاقه باسرویس کامل فروشی تلفن ٧٧٣٦٢٩
١ـ٣ آ ـ ٥٢١٢

انتهای فرح شمالی
٦دستگاه آپارتمان چهاراطاقی یکجا بفروش میرسد
٧٧٦٩٨٩ ـ ٧٧٤٦٢٨
١ـ٢ ا ـ ٥١٠٥

آپارتمانهای‌لوکس‌فروشی در شمال شهر٨٤٥٥٠٤

آپارتمان های آیزنهاور٣ اطاقه مجهز شخصی‌ساز لوکس با وام بانکی ٤٦٦٨٥

بر آیزنهاور جنب میدان شهیاد آپارتمان های ٤ـ اطاقه با هال و سرویس و شوفاژ روشن و موکت فروشی تلفن ٩٦٠١١١

آپارتمان فروشی
٤ دستگاه یکجا و یامجزا٢و٣ اطاق‌خواب ـ مهمانخانه ـ ناهارخوری ـ هال شوفاژ ـ کولر ـ پارکینگ ـ سرویس کامل داودیه ـ ظفر ـ تراز ـ پروشات پلاک ٥٠ تلفن ـ ٦٦٠٩٦١ داخلی ٣١١ عصرها ٦تا٧
آ ـ ٣٣٩٣

عباس آباد
فرح‌شمالی
چند دستگاه آپارتمان فروشی دو اطاق خوابه با شوفاژ و پارکینگ و کفها موکت با سرویس کامل بفروش میرسد طالبین به ابتدای فرح شمالی دفتر تهران تلفنهای ٨٤٢٧٥٨ و ٨٤٢٣٦٦ مراجعه‌فرمایند

شمال میدان شهیاد چند دستگاه آپارتمان سه اطاقه بفروش میرسد تلفن ٩٧٩٤٠٠
آـ٥٥٩٨

آپارتمان شخصی ساز
عباس‌اباد و سید خندان و سلطنت‌آباد باشوفاژ کولر و کفپوش ٢ الی ٤ اطاق١٩٠ الی ٤٠٠ هزار تومان فروشی ـ ٨٤١٧٤٧
آ ـ ٣٦٨٨

فرح‌آباد ژاله
مقابل آپارتمان های نیروی هوائی زمین ٢٠٠ متری ، متری ١٤٥ تومان ١٣ هزار تومان‌نقدبقیه ٣٠ ماهمبواسطه ٣٤١٣٥٦
١ـ٥ ا ـ ٤٠٠٣

تهران‌پارس
آپارتمان های ٢ و٣ و ٤ اطاقه نقد و اقساط‌تلفن ٧٨٢٠٣٠

آپارتمان
١ تا ١٥ اطاق خوابه
درخیابانهای وزراء،عباس‌آباد، جردن ، داودیه ، روزولت ، شاه‌عباس نادرشاه ، یوسف آباد ، امیرآباد ، فرح، برای سکونت و محل‌کارجهت‌اجاره موجود وزراء نبش خیابان یازدهم ساختمان ١٣٨طبقه‌سوم سازمان دریچه‌تلفن ٦٢٢٩٥٤و ٦٢٤٦١٣
١ـ٢٤ آ ـ ٥٧٤٢

بهترین نقطه‌جردن‌پهلوی
آپارتمان مهندسی ١و٢و٣اطاق خوابه‌باتهویه مطبوع ٨٥١٥٢١
١ـ٥ آ ـ ٥٧٤٧

آپارتمانهای مهندسی‌ساز با سرویس مجهزوزیربناهای١٠٠ الی ٣٠٠ متر در خیابانهای عباس‌آباد جردن پهلوی گاندی اماده فروش شرکت‌تهیه‌مسکن آسپانکو تلفنهای ٦٢٢٠٦٥ و ٦٢٠١٠٧
آ ـ ٥٧١٤

آپارتمان فروشی
٢ اطاق و٣ و٤ اطاقه
تهران‌نو فلکه‌چاپچی‌دست‌راست اول خیابان ٢٠ متری درب ششم تلفن ٧٨٢٢١٧و٨٣٨٧٠٦
آ ـ ٣٧٥١

آپارتمان‌فروشی ٤٩٧٤٠

بین خیابان بهار و خیابان‌قدیم شمیران ٩ دستگاه آپارتمان با شوفاژ اجاره ماهیانه ١٢٥٠٠ تومان قیمت ٥ر١ میلیون تومان تلفن ٣١٩٠٦٧ ـ ٣١٦٨٨٥

فروش آپارتمان امیرآباد شمالی
چند دستگاه آپارتمان مدرن هر دستگاه دارای ٦ اطاق با هال‌وسرویس کامل ایرانی و فرنگی ـ شوفاژ روشن وپارکینگ زیر بنا ٣٠٠ متر مربع قیمت هر دستگاه ٦٣٠ هزار تومان نشانی: امیرآباد شمالی خیابان شانزدهم خیابان‌ذوالقدر روبروی پلاک ٨٤ پس‌از بازدید با تلفن ٩٧٤٩٦٩ تماس گرفته شود .

باغ فروشی
باغی بمساحت ٤٠ هزار متر در چالوس با آب و برق بفروش میرسد تلفن ٣١٦٩٢١
آـ٥٦٠٣

باغ مشجر ٥ هزارمتری در جاده دیزین بفروش میرسد ـ تلفن بعد از ظهر ها از ساعت ٣٠ر٦ الی ٣٠ر٩ شب ٨٧٥٨٣٧

بهترین باغهای
فروشی بمساحت ٢٣٠٠ و٤٧١٠ متری دربهترین نقطه ولدآباد بزرک ٩ کیلومتر فاصله تاتوبان جاده اسفالتی شاهدشت کرج با اشجار ١٢ ساله خیلی خوش آب و هوا دارای‌آب چاههای عمیق و برق شبانه روزی با سند مالکیت آماده برای احداث ویلالطفا به‌آدرس
خیابان شاه ساختمان‌آلومینیوم طبقه همکف شماره ١٥ مراجعه فرمائید .
تلفن ٦٦٦٤٩٢

باغ‌متری
١٧ تومان
اکازیون جهت ایجاد ویلا ، کارخانه ، انبار ومرغداری‌باغ انگور به مساحت ٥ره هکتار و سند مالکیت اعیانی کیلومتر ٢٤ جاده تهران ساوه بفروش میرسد ـ بین ساعت ٤تا٦ر٦ تلفن ٣١٠٢٠٢
١ـ٣ ا ـ ٥٦٤٣

زمین فروشی
یک قطعه زمین هزارو هفتادو پنج‌متری برخیابان‌اصلی‌اسفالت کوی امیرکبیر مهرشهربفروش میرسد تلفن ٣١٢٤٩٧
١ـ٣ آ ـ ٥٥٥٩

رامسر
فروش چند قطعه زمین داخل پروژه شهر سازی ٣١٧٧٤٢

زمین فروشی لاله‌زار
٣٠٠ متر ٣١٩٧٨٤بنگاه‌کوشان
١ـ٣ ا ـ ١٥١٨٢

فروش زمین
در بندرپهلوی
زمینی بمساحت ١٢هزار متر بر جاده رشت بندرـ پهلوی مقابل دهکده ساحل با سند عرصه و اعیان بفروش‌میرسدتلفن ٦٦٠٦٩٦

زمین فروشی
آریاشهر
کرج
نزدیک مهرشهر با آب لوله کشی وبرق منطقه‌ای متری
٦٠و٥٠
تومان نقدواقساط تلفنهای مراکز فروش ٨٣٧٤٨٤ وکرج املاک تماشا تلفن ٣٣٨٨

علی‌سرا
مقداری زمین تفکیک‌شده مقابل سهیلیه کرج با سند مالکیت و آب وبرق هر قطعه١٢٠٠ متربدون واسطه متری ٤٠٠ ریال
تلفن ٨٩٤٧٣١

برجاده کرج زمین ٥٦٢٥ متر جواز ٢٤٠٠ مترجهت‌کارخانه بفروش میرسد تلفن ٦٥٨٠١٠
١ـ٣ آ ـ ٦٣٠٦

زمین [illegible]
خیابان پهلوی خیابان شهیار ٥٠٠ متر مربع فروشی
٦٥٥٥١٨ ـ ٦٢٩٨٨٨

کرج زیر نظر آباد چند قطعه زمین ٥ هزارمتری عالی کشاورزی با آب کافی و سندمالکیت‌متری ٨٠ ریال نصف نقدوبقیه باقساط ٢ ساله بیواسطه عصرها تلفن ٩٥٣٥٢٣

رودهن
زمین بقطعات ١٥٠٠ متری در محدوده رودهن باآب و برقو جواز ساختمان و خیابان های آسفالت شده‌باقساط ٣٠ ماهه شرکت وجدان .
٣٤٧٨٤٣

کناردریا
٢قطعه زمین متصل‌بهم‌بمساحت ٦٨٠٠ متر و ٦٠ متربردریابین محموداباد و بابلسر بفروش میرسد از ساعت ٥ ببعد تلفن ٤١٧٧٢

کرج‌از باغچه های‌مصفای کوی بهروز دیدن کنید ٤٦٦٨٥

اکازیون
زمینی بمساحت ٥٣٠ متر بر خیابان نظام‌آباد جنب مسجد امام حسین دو بر(١٨متر بر خیابان) فودی بفروش میرسد طالبین بعد از ظهر هابا تلفن ٧٧٦١٠٤ تماس بگیرید .

٣٠ هکتار زمین آبی
محصور دارای ٣ هزار درخت زیتون و ٣ هزار درخت بی‌بار جزء مستثنیات قانونی بلازارع اب فراوان واقع در قریه جمال‌اباد گیلان وصل بجاده شوسه جنب نیروگاه‌برق‌منجیل بفروش میرسد تلفن ٩٧١٨٨٦

قطعات ٩٠٠ و٥٠٠ متری
اقبالیه کرج
زمین های‌پرسپولیس کرج
متری ٧ تومان
قطعات ١٠٠٠ متری مقابل مهرشهر با اب برق و اسفالت شده نقد و اقساط موسسه ساختمانی‌زمین و مسکن مقابل درب شمالی کاخ دادگستری طبقه فوقانی بانکصادرات‌تلفن
٣١٦٩٢١

زمین فروشی
همه باید
صاحب‌خانه
شوند با خرید زمین در ٧ کیلومتری میدان
شهیاد
باآب‌لوله‌کشی و برق منطقه‌ای **نقد و اقساط طولانی صاحب خانه شوید دفتر جهان سه راه تهران‌ویلا ٩٧٣٢٦٤** سرویس جهت بازدید جمعه‌ها ١٠ صبح آماده است

جوینده
یابنده‌است
چنانچه مایلید صاحب خانه شوید ازاراضی
این شرکت که درجنوب شرقی تهران نزدیک محدوده قرار گرفته و بقطعات ١٣٠ متری تفکیک شده . همه روزه با سرویس مجانی دیدن فرمائید. دیدن زمینهای فوق بنفع شما است . برای اطلاعات بیشتربا تلفن ٦٦٢٦٨٩ مذاکره نمائید.

١٠٠٠ متری
پرسپولیس
کرج متری ٣ تومان زمین های کارون و مشیریه بقطعات ١٢٠ متری ببالا از ٢٥ الی ٦٠ تومان
٣٥٦٣٨٧
فروشنده یکقطعه زمین در شمیران ٨٧١١٥٣

فروش سرقفلی
فروش سرقفلی
چندباب مغازه و یک زیرزمین وسیع باسرویس کامل واقع درخیابان ویلااول‌خیابان‌اراک پلاک ٦٠ بدون واسطه‌واگذار میشود طالبین از ساعت ٤تا٨ بعدازظهر به تلفن ٦٦٠٧٠٠ مراجعه فرمایند .
١ـ٢ آ ـ ٥٣٢٩

فروش سرقفلی
یکباب مغازه‌بسیاربزرگ واقع در خیابان‌استانبول بفروش میرسد تلفن ٧٧١٧٠٤

مغازه‌دونبش
٧٠ متر خیابان نظام‌آباد با حیاط جمعا ٢١٢ متر تخلیه فروشی از ساعت ٧بعدازظهر تلفن ٧٥٧٩٢٢
١ـ٦ ا ـ ٢٨٧١

یک باب مغازه واقع در آیزنهاور جنب‌وزارت‌کار بمساحت ١٦٠ مترمربع با تلفن شوفاژ آب وبرق بفروش میرسد تلفن ٩٣٩٣٠٢ دفتر باربد

یکباب مغازه فروشی٤٠ متری نواب ٩٢٨٩٠٣

فروش سرقفلی
سرقفلی مغازه چهار دهنه به عرض ١٥ متر درطول ٢٠متر واقع در میدان شوش بفروش میرسد صبحها ٣٥٤٥٢٣

یکدستگاه مغازه
درسه طبقه جمعا٣٧١مترمربع باآب و شوفاژ و برق سفاز واقع در خیابان کاخ جنوبی بین شاه و شاهرضا شماره ١٤١ فروخته میشود تلفن ـ ٤٣٢٣٩

سالن فروشی
یک‌سالن
چلوکباب و
جوجه‌کباب
با موقعیت برگزاری جشن‌ها و عروسیها با دکوراسیون‌عالی بفروش میرسد تلفن ٩٥٠٣٩٣ ـ ٩٢١٧٧٠

کافه رستوران با اجازه دانسینگ‌و موقعیت عالی در شمال بفروش میرسد تلفن ٦٢٩٨٤٧

ساختمان مورد نیاز برای اجاره
ساختمانی با حدود ٢٠ اطاق ، حداقل ٢ خط تلفن و سایر وسائل ،درمحدوده خیابانهای‌پهلوی کریمخان زند و جاده قدیم شمیران بطرف‌شمال تهران ، جهت دفتریک شرکت معتبر موردنیاز است . لطفا با تلفن های ٦٢٢٥١٧ ـ٦٢٢٠١٤ تماس بگیرید
١ـ٣

فروش‌زمین باشرایط‌عالی
یک قطعه زمین به مساحت ٥٧٠ متر مربع‌با جواز و نقشه ساختمان ٤ طبقه واقع در خیابان پهلوی‌شمالی پارک ساعی‌خیابان پورفسورجمشید اعلم بفروش میرسد .
تلفن ٦٥٨١٤٦

موردنیازجهت‌اجاره
یک شرکت معتبر
بیک دفترکار ٧تا١٠ اطاقه‌مجهز به تسهیلات ضروری دریک یا دو طبقه واقع‌در محدوده محصور بین جاده قدیم شمیران کریمخان زندو پهلوی احتیاج داردتلفن ٩٦٢٠٥٦ ازساعت ٨ صبح الی ٥ بعداز ظهر

زمین‌فروشی خیابان کوروش (قدیم‌شمیران)
قطعات تفکیک شده درحدود ٤٠٠ متر باآب وبرق‌واسفالت وتعدادی باپروانه ساختمان بفروش‌میرسد تلفن‌های :
٣١٩١٢٩-٣١٧٠٥٦

آگهی مناقصه واگذاری‌و‌نگهداری تاسیسات بیمارستان قلب بنیاد ملکه پهلوی
بنیاد ملکه‌پهلوی درنظردارد تعمیرات ونگهداری تاسیسات بیمارستان قلب وعروقرا ازطریق مناقصه بشرکت های‌ذیصلاح واگذار نماید. لذاشرکت‌هائی‌که دارای سابقه وتخصص در این امور هستند میتوانند تاآخروقت اداری‌روز شنبه دهم‌خرداد ماه ١٣٥٤ جهت‌کسب اطلاع‌و دریافت شرایط مناقصه وبازدید تاسیسات بدفتر بنیادملکه پهلوی واقع درخیابان پهلوی جنب پارک شاهنشاهی مراجعه وپیشنهادات خودرا لاک‌ومهر شده تا ساعت ٩صبح‌روزچهارشنبه چهاردهم خرداد ماه بدفتر بنیاد ملکه پهلوی تسلیم‌و رسید دریافت دارند. پیشنهاد ها در ساعت ١٠ صبح‌همان روزبازوقرائت خواهدشد.
بنیاد ملکه پهلوی درردیا قبول پیشنهاد ها مجاز است.
بنیاد ملکه پهلوی

استخدام‌دیپلمه‌هنرستان
یک‌موسسه بزرگ صنعتی‌در‌تهران تعداد ٦ نفر دیپلمه هنرستان را با حقوق‌ومزایای‌مکفی‌جهت‌سرپرستی داره شیفت خود استخدام مینماید افرادی که متاهل باشند حق تقدم خواهند داشت متقاضیان‌میتوانند باصندوق‌پستی ٢٧٤١ مکاتبه نمایند

یکنفر سر آشپز که دستیاران مورد نیاز را خودش انتخاب نماید برای تهیه یک وعده غذای نهار برای تعداد٣٠٠ الی٤٠٠نفر کارگران‌کارخانه احتیاج دارد داوطلبین واجد شرایط بین ساعت ١٧الی ١٢ ظهر ازامروزتایک‌هفته بکارخانه‌ساراول واقع در پارک‌وی‌مقابل ونک‌خیابان مدیریت‌خیابان سعادت‌آباد فلکه بولینگ مراجعه نمایند.

آگهی‌استخدام
ماشین‌نویس فارسی ولاتین استخدام میشودخیابان ویلاجنوبی شماره ٧٠
شرکت فن‌کویل تلفن ٢و٨٣٦٣٩١

آگهی‌استخدام
باغ گیاه‌شناسی آریامهر
به‌خدمت افراد زیر باحقوق‌ومزایای مکفی فوری نیازمند است

شماره	شغل	تعداد	نوع‌استخدام	تحصیلات	سابقه‌کار	سایر شرایط
١ـ	کارشناس گیاهشناسی	٢	رسمی	لیسانس	سه سال	آشنا بزبان انگلیسی
٢ـ	کارشناس آبیاری	١	رسمی	لیسانس	سه سال	آشنا بزبان انگلیسی
٣ـ	تکنیسین برق	٢	رسمی	دیپلم فنی	دو سال	آشنا بزبان انگلیسی
٤ـ	تکنیسین آبیاری	١	رسمی	دیپلم یا دیپلم فنی	دو سال	آشنا بزبان انگلیسی
٥ـ	نامه‌رسان	١	رسمی	ششم ابتدائی	ـ	داشتن‌گواهینامه موتورسیکلت
٦ـ	نگهبان	٢	رسمی	ششم ابتدائی	ـ	
٧ـ	ماشین‌نویس‌فارسی ولاتین	٢	رسمی	حداقل سوم متوسطه	یکسال	ـ

داوطلبان بایستی دارای برگ خاتمه خدمت ویامعافی دائم باشند و در مورد ردیف یک افرادیکه سابقه کار در هر بار یوم داشته باشند ارجحند.
از طالبین خواهشمند است فرم زیر را همراه‌با یك قطعه عکس به آدرس صندوق پستی شماره ٦٠٩٦ـ٨ تهران ارسال دارند .

فرم درخواست شغل

نام: نام‌خانوادگی: نام‌پدر: شماره‌شناسنامه:
تاریخ‌تولد: محل صدور داوطلب شغل‌ردیف:
آدرس :
شماره‌تلفن: امضاء

آگهی استخدام
انجمن توانبخشی بمنظور تکمیل کادر مورد نیاز خود در یکی از واحدهای تابعه (بیمارستان معتادان واقع در یافت‌آباد) به افراد مشروحه زیر نیازمند است .
١ـ مسئول لباسشوئی با مدرک دیپلم فنی و سابقه‌کار در زمینه مربوطه به شغل .
٢ـ کارگر فنی لباسشوئی‌با مدرک ششم ابتدائی و سابقه کار در زمینه مربوط به شغل .
٣ـ استادکار صنایع چوب با مدرک ششم ابتدائی و سابقه‌کار در زمینه مربوط به شغل .
٤ـ رنگ کار برای کارهای چوبی و فلزی با مدرک‌ششم ابتدائی و سابقه‌کار در زمینه مربوط به شغل .
٥ـ کارگر فنی سوهانکار و تعمیر ماشین های نجاری با مدرک ششم ابتدائی و سابقه‌کارد ر زمینه مربوط به شغل .
٦ـاستاد کار صنایع دستی با مدرک ششم ابتدائی و سابقه‌کار در زمینه مربوط به شغل .
٧ـ استادکار مکانیک با مدرک ششم ابتدائی و سابقه‌کار در زمینه مربوط به شغل .
٩ـ هنرآموز نقاشی با مدرک ششم ابتدائی وسابقه‌کار در زمینه مربوط به شغل .
متقاضیان میتوانند از تاریخ نشر آگهی بمدت یکهفته ببخش پرسنلی انجمن توانبخشی واقع در خیابان شاهرضا بین کالج و ویلا کوی سرشار پلاک ٣٤ مراجعه نمایند .
م‌الف ٣٧٥٨

کارخانه‌افشین
افراد زیر را استخدام مینماید
حقوق ماهیانه از ٦٠٠٠ ریال ببالا
١ـ کارگر ساده ٢٠نفر
٢ـ کارگر تراشکار درجه یك ١ نفر
٣ـ کارگر تراشکار سری ٥نفر
آدرس خیابان شهباز ایستگاه خرابات‌انتهای کوچه باغ فرید خیابان عارف جنب ١٠ متری‌البرز کارخانه افشین مراجعه فرمایند .
٥ـ١

هیکو
مرکز اطلاعات‌مدیریت‌هیکوجهت مشاغل‌زیرشمارابه‌همکاری دعوت‌مینماید

شغل	مدرك تحصیلی	تجربه
اپراتور کامپیوتر	دیپلم یافوق دیپلم	ـ
متصدی کنترل	« «	ـ
برنامه نویس (PL/I)	« «	حدود یکسال تجربه علمی

انتخاب از طریق آزمایش‌ومصاحبه انجام‌خواهدشد و کسانیکه آشنائی بیشتری به زبان‌انگلیسی داشته باشند ترجیح داده میشوند .
داوطلبان می‌توانند از تاریخ ٤ر٣ر٥٤ از ساعت ٧ تا ١٤ به امور استخدامی شرکت (طبقه چهارم شماره ١٠ـ خیابان ثریا) مراجعه نمایند .

نیازمندیهای اطلاعات تلفنی آگهی قبول میکند
٣١١٢٢٤-٣١١٢٢٥ ٣١١٢٢٩-٣١١٢٣٠

خیاطی مد شاهین لاله‌زار نبش مهران پلاك ٤٥ ـ واگذار میشود تلفن ٣١٤٦٥٨

سوپرمارکت
درنارمك با پروانه‌واگذار میشود ٨ تا ١٢ و ٤ تا ٩ شب .تلفن ٧٩٥٥٦٨ هفگ٤ئب

داروخانه فروشی جهت انتقال ٤٥٤٤٣

پمپ بنزین در بهترین نقطه‌جاده قدیم‌شمیران با جاده قدیم شمیران با عالیترین مزایا بعلت مسافرت بفروش میرسد تلفن ٨٤٧٠٨٥

فروشگاه اتومبیل آماده کار بفروش میرسد تلفن ٩٥٠٥٩٢
١ـ٥ آ ـ ٥٧٢٩

محلی با جواز لوازم بهداشتی و یکباب سالن ٢٠٠ متری چند باب مغازه‌واگذاری تلفن ٨٤٥٢٧٤
١ـ٣ آ ـ ٢٦٨٤

اجاره‌داده‌میشود

آپارتمانی ٤ اطاقه در جمشیدآباد جنوبی باتلفن و شوفاژ جهت محل‌کار اجاره داده میشود تلفن ٩٣٩٢١٥

تهران پارس طبقه دوم ٥ اطاقه لوکس رهن تصرف تلفن ٧٨١٩١٨
آ ـ ٥٦٠٢

موردنیازاجاره

٣الی٤طق حوالی یوسف‌آباد وامیراباد موردنیازبرای‌اجاره میباشد تلفن ٦٢٦٧٤٧
١ـ٥ آ ـ ٥٦٧٦

احتیاج فوری بچندین ویلا و آپارتمان جهت اجاره بخارجیان ١٣ تا ٨٥٨٠١١

یك‌ساختمان‌بامشخصات زیر جهت یك شرکت خارجی اجاره میشود دارای ٤٠ اطاق ، یك‌زیر زمین بزرك‌پارکینك‌برای ٢٠ اتومبیل ، سه اطاق جهت انبار ـ محدوده‌خیابانهای‌پهلوی قدیم‌شمیران، تخت‌طاوس و ظفر . فقط صبحها با تلفن‌های ٦٢٠٧٨٦و٦٢٦٠٢٧آقای بوذری تماس حاصل ـ فرمائید .

کارگاه برای فلز کاری حدود ٢٠٠ متر اجاره‌یا خریدنیازمندیم ٣١٤٦٧٢

برای سکونت خانواده خارجی به ویلا یا آپارتمان ٢ تا٥اطاق خوابه با تجهیزات کامل در شمال شهرنیازمندیم تلفن ـ ٨٥١٣٨٤ از ساعت٥تا٨بعداز ظهر .
١ـ٣ آ ـ ٥٥٥٦

موردنیازبرای‌خرید

خانه های ویلائی بزرك
شخصی‌ومهندسی‌ساز درشمال تهران و شمیرانات خریداریم تلفنهای ٦٢٢٠٦٥ و ٦٢٠١٠٧ شرکت تهیه مسکن اسپانکو .
١ـ٧ آ ـ ٣٠٨٦

انباری و کارخانه وزمین های صنعتی اطراف‌جاده کرج‌خریداروفروشنده‌ایم تلفن ٩٥٩٧٥٥

خریدار یك قطعه زمین یا خانه در شمیران ٨٧١١٥٣

جاده کرج ساوه زمین
خریداریم ٣١٩٧٨٤بنگاهکوشان
١ـ٢ آ ـ ١٥٧٩٩

زمینهای نارمك خریداریم ـ ٧٩٠٥٣٦
١ـ١٢ آ ـ ٥٦٥١

زمین خریداریم
سه قطعه زمین به قطعات ـ ٥٠٠ و ١٠٠٠ و ١٥٠٠ متری واقع‌درخیابانهای شرق‌فرمانیه خیابان سلطنت‌آباد ومیرداماد باقیمت بسیار خوب خریداریم تلفن ٨٤٢٣١٩
١ـ٢ آ ـ ٥٧٠١

مورد نیاز برای خرید
قطعه زمینی ١٠٠٠الی ٢٠٠٠ متری با برق ٣ فاز ـ آببرای خرید مورد نیاز است. حوالی ١٠الی ٢٠ کیلومتری جاده مخصوص کرج‌تلفن٨٣١٠٦٥ از ٨ صبح الی ٥ بعدازظهر .
آ ـ ٥٧٢٦

نارمك
زمین و خانه خریداریم ٧٩٤٤١٨

یک کارگاه خیاطی که بتواند روزانه پانصد عدد پتو دور ـ دوزی نماید احتیاج‌است. لطفا باتلفن ٨٢٤٠٣٠ تماس بگیرید

زمین
اراضی صنعتی‌جاده‌کرج‌تهران بریم ام.ار.اس .ام. ام. سی کارگاه کارخانه خریدار و فروشنده‌ایم ٩٢٩٣١٩

خریدار زمین افسریه٣٤١٣٥٩

زمین تهران‌پارس خریداریم‌تلفن ٧٩٣٠٢٠

اراضی تهران پارس خریداریم ٧٨٠٠٦١

خریدار زمین تهران‌پارس ـ ٧٩١٣٦٦

خریدار زمینهای‌مشیریه‌افسریه شهرکاروان دفتر اردستانی ـ ٣٥٤٤٩٦

بنگاههای‌معاملات‌املاك

زمین های یافت‌آباد ـ و ـ ورداوردراخریداروفروشنده‌ایم ٩٢٣٤٣٢ ـ ٩٣٠٥٨٩

زمینهای مشیریه مسعودیه‌شهر کاروان خریدار و فروشنده‌ایم تلفن ٣٥٦٤٣٢

زمینهای افسریه را خریدار و فروشنده‌ایم ٣٤٦٣٩٤ سیروس

دفتر املاك شمال شهر خریداریم یا معاوضه ٦٦٣٠٧٤

مهرشهر شهرك نمونه گلشهر و گوهردشت خریدار و فروشنده‌ایم ٤٢٦٨٢ و ٤٨٢٥٥

اگرفروشنده املاك‌باشید باتلفن ٣١٩٧٨٤ یا با پست به‌مجمع مشاورین املاك لالهزار به بنگاه‌کوشان‌بفرمائید

دفتر پارس
مرکز معاملات املاك و مستغلات در شهر و عباس آباد و شمیرانات تلفن ٨٤١٥٥٨ ١ـ٨

دفتر آتشی
فروشنده زمینهای‌منطقه صنعتی و انبار٧٨٠٣٧١

دفتر مرکزی جلالی
خریدار اراضی سعادت ابادو عباس‌اباد و دره قشلاق و شمیرانات ومبارکاباد تلفن ـ ٦٢٦٤١١ ـ ٦٢٤١٩٣

شرکت ایرمام
اجاره و خرید و فروش ویلاو اپارتمانهای مسکونی تلفن ـ ٦٦١٦٠١

بورس املاك شمیران
دفتربراتی ٨٧٢٥٧٥ـ٨٧٧٨٧٥

معاملات‌پول

پول موجود
پول
مرکزدادو ستدپول فقط جهت خانه و مستغلات
٨٣٠٨٣٥
٨٣٣٧٧٥

وام بهر طریقی
٩٣١٧٣١
٩٣١٧٢١
٩٣١٨٢١

پول
نیازپولی شمارا درمقابل
چك
کارمندی
ودر مقابل هرنوع
اتومبیل
تلفن
و مازاد سند
ملك
چنانچه در رهن یا گرو باشد بدون خرج محضر پرداخت مینمائیم تلفن
٦٦٠٤٠٠
٦٦٩٧٠٠

بشما
برای خرید
آپارتمان ، اتومبیل ،تلفن وام با شرایط سهل بمدت دلخواه‌داده میشود
٤٥٠٥٧
٤٩٠٥٠
خیابان حافظ جنب پارك هتل پلاك ١٩٤ سی .سی .آی

پول فوری با سود بانکی در مقابل خانه‌مستغلات ٩٢٨٤٦٥

پول
باسودبانکی
در مقابل هر نوع سنداتومبیل‌تلفن ملك و چك
کارمندی‌ازیك‌ماه تا ١٥ ماه
٧٦٣٨٤٠

دوست من
به شما در مقابل چك ـ اتومبیل ـ تلفن ـ مازاد ملك در صورتی که در گرو باشد فورابه‌اقساط وام میدهیم .
٤٢٢٢٧

وام
در مقابل ملك . تلفن، فرش و قبض بانك کارگشائی تلفن ـ ٤٤٩٨١

پول ارزان و فوری
موجود است دفترسام٨٢٢٦٥٩

خانه پول ـ فرح شمالی مرکز معاملات پول تهران ٨٤٨٣٨٨

فلك وام میدهد
درمقابل مبیع ارزنده فلك فورا وام میدهد تلفن ٧٦٥٧٤٥

پول٥ر١شاهی٦٢٤٨٧٣

وام در مقابل‌چك‌کارمندی
٦٦٣٣٣١

پول فوری باچك کارمندی
٧٥٤٤٩٢

پول
باسودبانکی
در مقابل سند اتومبیل تلفن بدون خرج‌محضر
ملك
وچك
کارمندی
از همه جاارزانتر
٧٥٦٤٢٤
٧٥٦٤٢٥
٧٥٧٥٣٥
٧٥٧٢٩٤
ادرس جاده قدیم‌شمیران‌مقابل سینما مولن‌روژ جنب شهناز١ ساختمان ٣١٢ طبقه‌اول‌پلاك٥ شرکت ویکتوریا

بپول راکد شما هزاری ٨٠ تومان بهره میدهیم.
٩٢٥٨٥٤

دادوستدپول‌از ٢ میلیون‌ریال‌ببالا پاکپور ٦٦٤٦١٨، ٦٦٦٢٦٣، ٦٦٠٢٠٠

پول
بدون
کمیسیون
هزاری ١٢ تومان
بسند اتومبیل یا تلفن سریع از همه‌جا ارزانتر
٤٥٥٣٢
٤٨٢٣٩
آدرس خیابان‌کاخ بین شاه و شاهرضا پلاك١٤١شرکت‌جعفر

مورد نیاز
پول شرطی درمقابل‌خانه مستغلات‌فوری‌نیازمندیم ٩٢٨٤٦٦

بپول راکد شما باانتقال مبیع هزاری ٥٠ تومان سود میدهیم ٧٥٦٤٢٥

بپول راکد شما هزاری ٥٠ تومان سود میدهیم
٧٦٣٨٤٠

پول شرطی نیازمندیم ٨٢٢٦٥٩

پول درمقابل خانه‌ارزنده نیازمندیم ٧٥٦٤٢٥

قبوض

خریدار قبوض‌شهرداری ٤٥٩٥٧

قبوض‌شهرداری‌وقرضه‌های دولتی‌راخریداریم پاکپور ٦٦٤٦١٨ ، ٦٦٦٢٦٣ ، ٦٦٠٢٠٠

معاملات‌تلفن

... قبل از خرید و فروش تلفن با ٨٥٣٠٣١ تماس بگیرید.

خرید و فروش تلفن ٣١٧٤٣٧ اسلامبول کمپانی ١٧ و ٢

تلفن شما را فورا در جا خریداریم ٨٤٨٤٥٨

خرید تلفن در هر مکان ٦٦١٨١٨

خرید و فروش تلفن ٦٦٥٨٠٨

خرید هر نوع تلفن ٨٢١٨٨٢

خرید تلفن در هر مکان ٧٧٠٠٥٨

خرید تلفن درهر مکان ٣٠٣٣٣٣

خرید تلفن ٣٠١٤٠٤

خریدار تلفن ٥٢٣٠٣٠

خرید و فروش انواع تلفن با نصب ٦٦٧٨٥٠

فروش تلفن در هر مکان ٦٦١٨١٨

خریدوفروش‌هرنوع‌تلفن٨٩٤٠٥٠

فروش

فروش تلفن در هر مکان ٣٠٣٣٣٣

فروش تلفن در هر مکان ٧٧٠٠٥٨

فروش تلفن ٣٠٢٨٤٨

تلفن هر مکان با نصب فروشنده‌ایم ٨٤٨٤٣١

فروش تلفن **٦٨٥٣٥٢**

خرید و فروش تلفن ٨٢١٨٨٢

تلفن٩٧فروشی٧٩٢٣٤٩

فروش هر نوع تلفن ٨٣٦٩٢٠

تلفن در هر نقطه تهران با نصب فوری فروشنده‌ایم ٦٦٥٧٥٧

فروش تلفن ٥٣٣٠٣٠

خرید

خرید هر نوع تلفن ٦٦٧١٧٢

خرید تلفن **٦٨٥٣٥٣**

تلفن ٣ و ٧ و٦٢
خریداریم ٣٠٣٣٣٧

تزئینات‌ودکوراسیون

کاغذدیواری‌آلمانی موکت مخملی‌ونمدی
پلاستر
(باشرایط دلخواه‌شما)
نمایشگاه مرکزی: چهارراه امیراکرم ٦٦٦٦٦٥،٦٦٦٦٦١ ٦٦٨٨٣٢-٦٦٨٨٣٣
شعبه‌گیشا ٦٣٢٩١٤ ٦٣١٩٤٧
شعبه‌باغشاه ٦٦٠٧٧٢
نمایشگاه‌تجریش ٨٧٤٣٠٢

با٣تومان
باروزی سه تومان منزل ومحل کار خود را با بهترین انواع کاغذ دیواری . پرده کرکره موکت و کفپوش تزئین فرمائید تزئینات مارال ٩٧٥٥١٨

تلفن ٧٧١٠٦٠
مرکز پخش آکوستیک‌معمولی
و نسوز
مرکز پخش موکت اکرولیک بصورت رول وقالیچه

قابل توجه
انواع کاغذدیواری‌موکت پرده کرکره باارزانترین‌قیمت وشرایط دلخواه شما سازمان تدارکات‌و تزئینات مسکن تلفنهای ٨٣٦٩٤٣ و٨٢٧١٤٨
١ـ١٠ آ ـ ٥٥٠٥٤

نقدواقساط
پرده‌کرکره با ٥ سال ضمانت وکاغذ دیواری با ١٥ درصد تخفیف موکت‌وکفپوش واقساط منزل تزئینات مهران تلفن ـ ٩٣٧٧٦١
١ـ٣ آ ـ ٥٣٤٢

کاغذ دیواری متری ١٧ ریال موکت نمدی متری ١٩ تومان‌و انواع تزئینات ساختمان
تلفن ٩٦٠٦٠٥

موکت و کاغذ دیواری‌وکفپوش نقاشی ساختمان ٧٩٥٩٧٥

تزئینات‌ساحل ٨٤٣١٩٦ کلیه بنائی رنگ‌امیزی‌ساختمان

پرده‌کرکره فوری ٧٧٥٧٧٥

درکشوئی فوری ٧٧٥٧٧٥

موکت فوری ٧٧٥٧٧٥

کاغذدیواری فوری ٧٧٥٧٧٥

برای‌ساختمان‌شما

پاکتان
انجام کلیه امور نظافتی نقاشی و دکوراسیون ساختمان ٨٣٨١٧٢ و ٧٥٤٧٥٣

آسفالت و عایق
شمیران ـقلهك ـ تلفن
٨٦١٣٢٧

رابیتز
فروش و نصب سقفهای کاذب صادکو تلفنهای ٨١ـ٧٦١٢٨٠

چکه‌سقف
ایزولاسیون پشت‌بام بدون خرابی ، اسفالت‌و قیرگونی ٧٥٠٦٣٤

قابل توجه مهندسین و آرشیتکت‌ها
انواع صراحی‌وستونهای‌سنگی برای نرده جلو بالکن و کنار پله‌ها تلفن ٥٩٠٢٩٧
١ـ١٠ آ ـ ٥٢٦١

سنگ‌روکار
شرکت دی .اس . آ آماده نصب داربست و شستشو و پیچ رول‌پلاك نمودن‌سنگهای‌ساختمانی میباشد تلفن ٤١٣٤٣

دربازکن برقی
اف اف باکس

FF FOX
باقفل‌برقی **اف اف**
ساخت آلمان غربی
باگوشی‌شکن و مغناطیسی منحصر بفرد
نماینده انحصاری ومرکزپخش، شرکت کادور میدان ٢٥ شهریور
تلفنها: ٨٢٢٣٨٤ - ٨٢٣٦٩٨ - ٨٣١٨٧٧
سفارش دهید تا دراسرع وقت نصب و تحویل گردد.

استخدام راننده ـ خدمتگزار و نامه‌رسان
مدرسه عالی کورش‌کبیر برای خدمت در دفتر مرکزی خود بیك‌نفر راننده با سابقه کار و خدمتگزار و نامه‌رسان نیازمند است .
داوطلبان که باید دارای ضامن معتبر و برك معافی یا خاتمه خدمت بوده و سواد فارسی نیز داشته باشند تقاضای خود را بدفتر مرکزی‌واقع درپیچ‌شمیران کوچه‌شقایق شماره٢ ارسال‌دارند.

نیروی دریائی شاهنشاهی

نیروی دریائی شاهنشاهی استخدام مینماید

نیروی دریائی شاهنشاهی تعدادی‌غیرنظامی بمنظور تامین کادراداری.تدارکاتی‌حسابداری. ماشین‌نویسی . و تعمیراتی کارخانجات پایگاه دریائی بندرعباس از طریق مصاحبه بصورت رسمی با تخصص های مشروحه زیر استخدام مینماید .
١ـ لیسانس .
٢ـ فوق دیپلم ودیپلم .
٣ـ دیپلم باتخصص ماشین‌نویسی .
٤ـ دیپلم هنرستان رشته های (اتومکانیك. برق. ماشین ابزار) .
٥ـ دارندگان قبولی سوم متوسطه یا آموزشگاههای حرفه‌ای رشته های(اتومکانیك مکانیك.برق. لوله‌کشی. ورقکاری.جوشکاری. ریخته‌گری . آهنگری.باطری‌سازی‌رنگکاری).
٦ـ دارندگان قبولی پایان دوره ابتدائی با تجربه کار در امور (برق . مکانیك . اتومکانیك . جوشکاری . لوله‌کشی . ورقکاری . ریخته‌گری . باطری‌سازی . موتوریست . دکل‌بند . تعمیرکار و انباردار وسائل الکتریکی ومکانیکی. تعمیرکار وسائل سردکننده . راننده ماشینهای سنگین) ضمنا داوطلبینی که درسال تحصیلی ٥٤ـ٥٣ مدارك مورد نیاز برای مشاغل فوق را دریافت‌میکنند نیز برای استخدام درمصاحبه شرکت نمایند.

شرایط استخدام :
١ـ تابعیت دولت شاهنشاهی ایران .
٢ـ متدین بیکی از ادیان(اسلام . مسیحی. کلیمی . زرتشتی) .
٣ـ حداقل سن ١٨ وحداکثر سن ٣٥سال.
٤ـ داشتن صحت مزاج‌بتائیدبهداری‌نیروی دریائی شاهنشاهی .

مزایا
١ـ داوطلبین پس از قبولی در مصاحبه بصورت رسمی استخدام میشوند و از حقوق ومزایای مکفی بهرمند خواهند شد.
٢ـ کارمندان باسپردن ٤ سال تعهدخدمت وافزارمندان باتعهد ٧ سال خدمت درنیروی دریائی شاهنشاهی از خدمت وظیفه عمومی معاف خواهند شد.
٣ـ پس از استخدام از مزایای بیمه و بهداشت ـ بازنشستگی ـ درمان رایگان خود وافراد خانواده تسهیلات سازمان اتکا وسایر مزایای غیر نظامیان نیروی دریائی شاهنشاهی استفاده خواهند نمود .

مدارك موردنیاز :
١ـ یکبرگ فتوکپی آخرین مدرك‌تحصیلی.
٢ـ دوبرگ فتوکپی شناسنامه .
٣ـ یک قطعه عکس ٤ × ٦
٤ـ درصورت دارابودن یکبرگ فتوکپی مدرك تخصصی .

ثبتنام :
١ـ داوطلبین میتوانند بادردست داشتن مدارك فوق از تاریخ ٢٠ اردیبهشت ماه ٥٤ همه روزه جزایام تعطیل در ساعات اداری جهت ثبتنام و انجام مصاحبه حضوری به ادرس طهران . خیابان سپهبد زاهدی جنب مسجدالرحمن مراجعه نمایند .
٢ـ داوطلبین‌شهرستانهامیتوانندبنمایندگیهای نیروی دریائی شاهنشاهی در شهرستانهای مشهد . شیراز . یزد . اصفهان . کرمان .زاهدان . کرمانشاه. کاشان . رضائیه جهت ثبتنام مراجعه نماید .
م‌الف ٣٢٠٨

بیکنفر دوشیزه‌یابانو ماشین نویس فارسی مورداحتیاج‌است
پهلوی بالاتر از کورش ساختمان زندیه طبقه‌دوم شماره ١٠ تهران دینام ٦٢١٩٦٥

آگهی استخدام
واحد بزرك تولیدی
واقع در جاده شمالی کرج
١٠٠ نفر کارگر ساده دوشیزه یا بانو را با شرایط زیر استخدام می نماید
١ـ حداقل سن ١٨ وحداکثر ٤٠ سال
٢ـ معلومات در حدود خواندن و نوشتن
داوطلبین می توانند صبحها از ساعت ٨ تا١٢ و بعد از ظهر ها از ساعت ٤تا ٨ با تلفن٨٣٦٨٨٥ تماس حاصل نمایند . ٤ـ١

آگهی استخدام پیمانی
سازمان عمران کهگیلویه و بویر احمد بمنظورتقویت کادر فنی واداری تعداد ٦ نفر بصورت پیمانی با رعایت مقررات مربوطه استخدام مینماید.
١ـ دکتر دامپزشک با مدرک تحصیلی‌دکترای‌دامپزشکی یک نفر
٢ـ کارشناس راه و ساختمان بامدرک تحصیلی مهندسی راه و ساختمان یکنفر
یک نفر
٣ـ کارشناس دامپروری بامدرک تحصیلی مهندسی دامپروری یک نفر
٤ـ کارشناس حسابداری بامدرک تحصیلی لیسانس حسابداری یک نفر
٥ـ تکنیسین نقشه‌برداری بامدرک تحصیلی دیپلم یابالاتر یک نفر
٦ـ تکنیسین نقشه کشی بامدرک تحصیلی دیپلم یابالاتر یک نفر
داوطلبین جهت انجام مصاحبه با در دست داشتن مدارک تحصیلی و دوره‌های آموزشی در تاریخ ٥٤ر٣ر٣١ بسازمان عمران کهگیلویه و بویر احمد واقع در دوگنبدان مراجعه فرمایند. م‌الف ٣٦٥٩
سازمان عمران کهگیلویه وبویر احمد

تخلیه‌چاه‌فاضلاب
تخلیه چاه فاضلاب و توالت و سپتیك تانك وفوسپتیك و ساختمان آنها و کانال کشی وحفر چاه با دستگاه موتوری ـ لوله‌بازکنی
شرکت ایران شوشتر تلفن :
٨٢٩٥٥٦-٨٣٠٧٢٢

باغ فروشی
یك قطعه باغ عرصه و اعیان بمساحت٥٠هزار متر سه‌بر ـ یك‌بر ،برجاده اصلی و اسفالته‌بطول ٣٠٠ متر ٦ کیلو متری شهرری ـ برق سه‌فاز ـ چاه نیمه‌عمیق آب فراوان اضافه براحتیاج‌باحدود ٣٠٠ هزار نهال مختلف قابل فروش تحت بهره‌ـ برداری قابل پرورش انواع گل ـ زنبور عسل‌و ماهی‌آماده فروش میباشد.
شهرری معاملات املاك توکل تلفن ٥٩٩٩١ و شبها با تلفن ٥٩٥٠٠ تماس حاصل نمائید .

شرکت مغان استخدام میکند
١ـ دو نفر مهندس راه و ساختمان برای کارگاه های تهران واهواز
٢ـ دو نفر نقشه کش و مترور برای دفتر مرکزی تهران لطفاباتلفنهای ٨٢٧٥١٥و٨٣٤٥٢٩ تماس بگیرید .

استخدام تکنیسین ساختمانی
دو نفر تکنیسین ساختمانی که تجربه کافی داشته باشند جهت استخدام در کارخانه سیمان تهران مورد نیاز است .
لطفا همه‌روزه از ٧صبح الی ٦ بعدازظهر به تلفن ٥٩٢٠٢١ داخلی ٢٥٦ مراجعه فرمائید .

TOP
تاپ SERVICE سرویس
شرکت سهامی خاص

شرکت سهامی تاپ سرویس استخدام مینماید
١ـ سکرتر زن
٢ـ ماشین نویس زن
٣ـ تلفنچی‌زن
٤ـ مکانیك اتومبیل
٥ـ سرویسکار اتومبیل
٦ـ کارمند تحویل اتومبیل
٧ـ کارمند فروشگاه لوازم یدکی
٨ـ کارگر صافکار و در ساز
٩ـ کارگر ساده
از داوطلبانی‌که دارای شرائط عمومی استخدام میباشند متمنی است از ساعت ٨ الی ٤ بعد از ظهر هر روز باستثنای پنجشنبه و جمعه بامور اداری این شرکت واقع در خیابان پهلوی روبروی باشگاه شاهنشاهی شرکت‌سهامی تاپ‌سرویس (الدورادو) سابق مراجعه فرمایند .

خانه‌شمارا‌بخارجیان‌اجاره‌میدهیم

مؤسسه نیازمندیهای خارجیان خانه بخارجیان اجاره‌میدهد ٨٣٠٠٨٢ - ٨٣٠٠٨١ ٨٢١٧٢٣-٨٢١٨١١ ٣٦١ تخت جمشید مقابل سفارت آمریکا

سازمان نیازمندیهای خارجیان خانه‌شما‌را‌اجاره‌میدهد ٨٢٣١٥٥ ٨٢٣٩٣٩ ٨٣٨١٠٦

پیشتاز
پیشتاز اجاره بخارجیان ٣١٧٧٤٢

مؤسسه امپایر ٧٧٧٥٠٠ خانه بخارجیان اجاره میدهد ٧٧٢٢٢٢-٧٧٨٩٥٥

آژانس تامبروان No1 AGENCY مرکز اجاره بخارجیان 846163-856174

مؤسسه امور خارجیان مرکز اجاره تخت جمشید جنب بهار ٥٠٣ ٧٥١٧٨٢-٧٥٢٣٥٨

٢٤ ساعته اجاره بخارجیان ٧٧٨٧٩٩ ٧٧٩١١٨ سازمان نیازمندیهای بین‌المللی

سازمان مسکن پارس مرکز ٨٥٣٨٥٣ ٨٤٨٤٢٤ اجاره ٨٥٧٥٨٥ بخارجیان

شرکت سلحشور باگروه مجهز خود خیلی سریع اجاره بخارجیان ٦٣٣٦٧٤و٦٣٧٤٥٥

مؤسسه ظفر ٧٧٧٧٤٦ خانه بخارجیان اجاره میدهد ٧٧٨٦٠٠-٧٧٨٥٨٩

٨٢٩٧٦٦ - ٨٣٥١٢٠ سازمان کورش اجاره منازل بخارجیان

مؤسسه پارامونت
در کوتاهترین مدت‌منزل شما را بخارجیان اجاره میدهد تلفنهای٨٥٨٠١١ ٨٥٨٠١٢ ـ٨٥٨٠١٣

آژانس بین‌الملل به خارجیان هر نوع مستغلات شما را اجاره میدهد ٣ـ٢ـ٨٣٠٨٤١

منزل شما را در اسرع وقت بخارجیان اجاره‌می دهیم تلفن ٦٣٩٨٢٨

اجاره ویلا و آپارتمان‌به خارجیان ، دفاتر کار به ایرانیان فوری تلفن :
٨٥٩٩٨٨

آژانس سی ـ اند ـ ار اجاره‌بخارجیان٨٤٩٦٢٥

آگهی خرید خدمت
ژاندارمری کشور برای خدمت در پلاژ فرح‌آباد ساری بخدمات اشخاص زیر برای مدت سه ماه نیاز دارد.
١ـ آشپز درجه یک ٢ نفر .
٢ـ مامور نجات غریق ٢ نفر
٣ـ متخصص وسائل سرد وگرم کننده یکنفر
داوطلبان میتوانند برای اطلاع بیشترحداکثر تا٥٤ر٣ر٧ بنشانی میدان ٢٤ اسفند ستاد ژاندارمری کشور ـ کارگزینی غیر نظامیان مراجعه نمایند.
م‌الف ٣٧٨٠ ژاندارمری کشور

بقیه‌آگهی های نیازمندی در صفحه ١٧

بانک ایرانیان

(شرکت سهامی عام)

با مشارکت فرست نشنال سیتی بانک - نیویورک

ترازنامه در پایان اسفندماه ۱۳۵۳ با مقایسه پیکرهای مشابه در پایان سال ۱۳۵۲

۱۳۵۲ ریال	دارائی ها	۱۳۵۲ ریال	۱۳۵۳ ریال
۶۳٫۹۳۶٫۳۸۹	اسکناس و مسکوک	۴۶۸٫۸۱۵٫۱۳۸	
	سپرده نزد بانک مرکزی ایران :		
۵۲۰٫۱۴۲٫۰۰۰	سپرده قانونی	۱٫۰۱۷٫۳۹۲٫۰۰۰	
۴۲٫۷۰۶٫۴۳۴	سایر سپرده ها	۵۲۶٫۷۸۳٫۵۵۸	
		۱٫۵۴۴٫۱۷۵٫۵۵۸	
۱۸۷٫۸۳۱٫۱۹۸	موجودی نزد بانکهای داخلی	۱۰۰٫۱۲٫۴۰۷	
۸۱۴٫۶۶۶٫۰۲۱		۱٫۷۸۳٫۰۳٫۴۳۳	
۲۵۹٫۵۲۰٫۸۰۰	تعهد پیگانه و موجودی نزد بانکهای خارجی	۱۴۶٫۷۵۸٫۰۶۴	
۴۱۵٫۰۰۰٫۹۹۲	اسناد قرضه دولتی	۷۹۱٫۰۲۰٫۰۹۸	
۱٫۴۸۹٫۱۸۷٫۸۱۸		۲٫۷۲۱٫۲۸۱٫۰۹۵	
۵۳۲٫۹۷۱٫۹۲۹	اسناد تزلی و خریداری	۳۵۷٫۹۸۶٫۰۹۱	
۱٫۴۳۷٫۹۷۳٫۵۰۴	وامها و اعتبارات اعطائی و سایر مطالبات	۷٫۸۶۸٫۱۸۵٫۰۶۷	
۳۴٫۹۵۷٫۱۷۸	سایر دارائیها	۱۳۱٫۶۲۸٫۵۰۰	
۱٫۰۴۲٫۶۱۵	وثایق تعلیک شده	۱٫۰۴۳٫۶۱۵	
۱۴٫۵۰۰٫۰۰۰	مشارکت بقیمت تمام شده	۶۷٫۸۶۰٫۰۰۰	
	دارائیهای ثابت :		
	منقول :		
۲۵٫۰۲۱٫۹۰۴	اثاثیه لوازم و وسائط نقلیه پس از کسر استهلاک	۲۵٫۶۹۲٫۱۳۶	
	غیر منقول :		
۲۷۶٫۸۹۳٫۱۰۱	زمین و ساختمان پس از کسر استهلاک	۲۴۰٫۴۷۹٫۲۴۰	
۷٫۰۲۰٫۰۰۰	سرقفلی پس از کسر استهلاک	۵٫۸۵۰٫۰۰۰	
۱۳۷٫۱۵۶	تعمیرات اساسی به غیر منقول استیجاری پس از کسر استهلاک	۴٫۲۸۲٫۷۲۸	
۷٫۰۳۰٫۷۰۶٫۲۴۴	اقلام در راه	۴۰٫۳۹۸	
		۱۱٫۴۲۹٫۳۲۹٫۳۷۰	
	تعهد مشتریان بابت ضمانتنامه های صادره و اعتبارات بازشده	۶٫۰۱۴٫۸۷۳٫۵۳۷	
۱۰٫۴۱۷٫۱۷۴٫۲۹۱		۱۷٫۴۴۲٫۲۰۲٫۹۰۷	
۲٫۸۸۶٫۴۶۸٫۰۴۷	وئیس هیئت مدیره	رئیس بانک	
	ابوالحسن ابتهاج	نادر اکبری	

۱۳۵۲ ریال	بدهی ها	۱۳۵۲ ریال	۱۳۵۳ ریال
	سرمایه :		
۱٫۰۰۰٫۰۰۰٫۰۰۰	ثبت و تمام پرداخت شده یکمیلیون سهم ۱۰۰۰ ریالی		۱٫۰۰۰٫۰۰۰٫۰۰۰
	اندوخته ها :		
۴۹٫۷۶۷٫۰۲۵	اندوخته قانونی		۱۰۱٫۶۴۹٫۴۳۲
—	سایر اندوخته ها		۶۵٫۰۰۰٫۰۰۰
۸۶٫۳۲۴٫۶۳۱	مانده حساب سود وزیان		۱۶۶٫۶۴۹٫۴۳۲
۱٫۱۳۶٫۰۹۱٫۶۵۶			۱۶۵٫۳۲۴٫۹۴۰
			۱٫۳۳۱٫۹۷۴٫۳۷۲
	پستانکاران :		
	حسابهای جاری اشخاص وسایر		
۱٫۳۵۴٫۰۹۷٫۱۸۶	سپرده های دیداری	۴۴۷٫۴۲۷٫۴۴۰	۲٫۱۱۴٫۰۰۰
۱٫۶۰۳٫۷۲۹٫۰۱۷	حساب بانکهای داخلی	۳۵۲٫۶۲۱٫۳۵۲	۱٫۴۴۰٫۰۰۲
۳۴۰٫۴۴۶٫۸۰۷	بدهی به بانک مرکزی ایران	۰۰۰٫۲۴۰٫۰۰۰	۸۸٫۲۴۰٫۰۰۰
۱٫۲۶۰٫۱۴۸٫۹۶۳	مانده حساب بانکهای خارجی	۰۴۰٫۳۲۱٫۶۲۱٫۰۴۰	۱٫۰۳۶٫۳۲۱٫۰۴۰
۱٫۲۸۱٫۳۶۳٫۶۰۹	سپرده های مدت دار	۸۶۵٫۷۰۴٫۰۸۰٫۸۶۵	۴٫۸۵۰٫۷۰۴٫۸۶۵
۲۶٫۰۷۴٫۰۶۲	حسابهای پس انداز	۱۱۰٫۴۴۴٫۱۸۸٫۱۱۰	
۶٫۱۰۴٫۳۵۹٫۷۴۴			
۷٫۲۹۰٫۴۰۱٫۴۰۰			۹٫۷۱۸٫۸۴۸٫۸۱۷
			۱٫۱۰۵٫۸۲۳٫۱۸۹
	سایر بدهیها :		
۴۴٫۹۹۲٫۹۴۲٫۹۹۱	مبالغ قابل پرداخت وسایرحسابها	۳۴٫۹۸۷٫۹۵۴	
۱۱۸٫۵۰۸٫۸۶۲	ذخایر	۱۹۳٫۰۱۸٫۲۲۷	
۷۰٫۰۰۰٫۰۰۰	سود سهام پیشنهادی	۱۵۰٫۰۰۰٫۰۰۰	
۲۳۳٫۴۰۸٫۸۰۳			
۶٫۷۹۵٫۹۹۱٫۰۰۰	اقلام در راه		۳۷۸٫۵۰۶٫۱۸۱
۷٫۰۳۰٫۷۰۶٫۲۴۴			—
			۱۱٫۴۲۹٫۳۲۹٫۳۷۰
	ضمانتنامه های صادره و اعتبارات بازشده بنفع مشتریان :		
۱٫۷۹۵٫۷۲۲٫۷۷۰	ضمانتنامه های صادره	۳٫۹۶۷٫۴۲۷٫۸۰۰	
۱٫۰۹۰٫۶۹۵٫۲۷۷	اعتبارات اسنادی بازشده	۲٫۰۴۷٫۴۴۵٫۶۸۷	
۲٫۸۸۶٫۴۶۸٫۰۴۷			۶٫۰۱۴٫۸۷۳٫۵۳۷
۱۰٫۴۱۷٫۱۷۴٫۲۹۱			۱۷٫۴۴۲٫۲۰۲٫۹۰۷
حسابرسان خبره	بازرسان قانونی		
کوپرز اند لیبراند	مهندس رضا گنجه ای هرمز ثابت		

حساب سود وزیان برای سال منتهی به ۲۹ اسفندماه ۱۳۵۳

۱۳۵۲ ریال	درآمد	۱۳۵۳ ریال
۴۲۹٫۱۰۸٫۰۹۸	بهره دریافتی	۷۸۰٫۰۶۰٫۶۲۹
۱۱۱٫۲۲۹٫۱۷۸	کارمزد دریافتی	۲۳۵٫۶۰۲٫۱۸۲
۴۴٫۲۰۳٫۳۹۴	نتیجه مبادلات ارزی	۸۱٫۶۱۲٫۹۸۲
۲۷٫۱۱۶٫۱۶۸	سایر درآمدها	۳۴٫۲۷۶٫۵۲۰
۶۱۱٫۷۰۷٫۳۳۸		۱٫۱۳۱٫۵۵۲٫۳۱۳
	هزینه	
۲۱۰٫۲۰۸٫۰۷۰	بهره پرداختی	۴۳۶٫۱۹۴٫۹۶۴
۱٫۷۸۸٫۶۴۵	کارمزد پرداختی	۷۶۹٫۹۱۳
۷۶٫۰۴۴٫۹۴۲	حقوق	۹۶٫۳۵۲٫۹۸۷
۳٫۹۸۳٫۰۰۰	اجاره محل	۴٫۰۹۵٫۰۰۰
۴۲٫۰۶۳٫۱۹۷	استهلاک	۴۴٫۸۹۴٫۹۶۶
۴۱٫۶۰۰٫۰۰۰	ذخیره بابت زیان احتمالی وامهاواعتبارات اعطائی	۵۰٫۰۰۰٫۰۰۰
۴۳٫۰۲۰٫۳۳۳	سایر هزینه ها	۵۱٫۷۶۶٫۹۶۸
۴۱۹٫۲۰۸٫۶۸۷		۶۸۴٫۰۷۴٫۷۹۸
۱۹۲٫۴۹۸٫۶۵۱	سود قبل از ذخیره مالیات و ذخایراحتیاطی	۴۴۷٫۴۷۷٫۵۱۵
۳۷٫۰۱۹٫۴۸۳	ذخیره مالیات بر درآمد	۷۶٫۶۳۲٫۴۳۴
۱۰٫۰۲۵٫۴۶۵	ذخایر احتیاطی	۲۴٫۹۶۲٫۳۶۵
۴۷٫۰۴۴٫۱۴۸		۱۰۱٫۰۹۴٫۷۹۹
۱۴۵٫۴۵۳٫۷۰۳	سود ویژه پس ازکسرذخایرمالیات واحتیاطی	۳۴۵٫۸۸۲٫۷۱۶

حساب تقسیم سود برای سال منتهی به ۲۹ اسفندماه ۱۳۵۳

۱۴۵٫۴۵۳٫۷۰۳	سود ویژه پس ازکسرذخایر مالیات و احتیاطی	۳۴۵٫۸۸۲٫۷۱۶
۳۲٫۶۸۸٫۹۸۳	سود نقل از سال قبل	۸۶٫۳۲۴٫۶۳۱
۱۷۸٫۱۴۲٫۶۸۶		۴۳۲٫۲۰۷٫۳۴۷
۲۱٫۸۱۸٫۰۵۵	انتقال به اندوخته قانونی	۵۱٫۸۸۲٫۴۰۷
—	انتقال به سایر اندوخته ها	۶۵٫۰۰۰٫۰۰۰
۷۰٫۰۰۰٫۰۰۰	۱۴٪ سود پیشنهادی قابل تقسیم بر مبنای ۱۰٪	۱۵۰٫۰۰۰٫۰۰۰
۹۱٫۸۱۸٫۰۵۵		۲۶۶٫۸۸۲٫۴۰۷
۸۶٫۳۲۴٫۶۳۱	سود تقسیم نشده نقل به سال بعد	۱۶۵٫۳۲۴٫۹۴۰

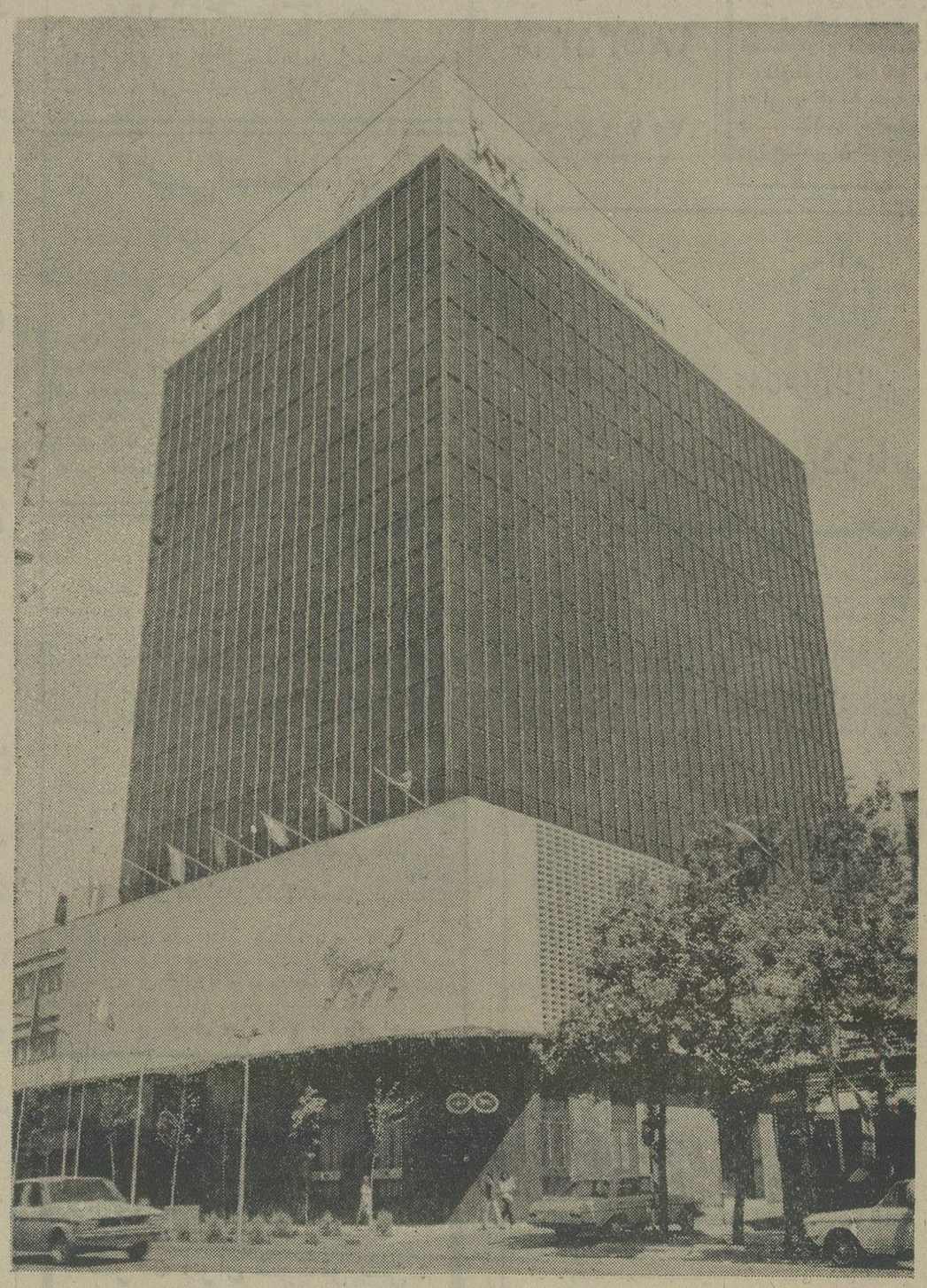

سمینار بررسی مسائل جمعیتی و تنظیم خانواده در ایران قطعنامه خود را منتشر کرد

افزایش هراس‌آور جمعیت با دنیا چه می کند ؟یا: دنیا در برابر این افزایش چه چاره‌یی خواهد داشت ؟ فرقی نمی کند این سئوال غول‌آسا ، بهر شکل که مطرح شود، نتیجه وحشتناک است ... نتیجه‌یی که یك معادله عجیب و تامل‌انگیز را پیش روی جهانیان قرار میدهدو دربرابر حیرت آمیخته به هراس مردم، دنیا میگوید وثابت می کند که در جهان امروز ما ، یك به علاوه یك ، برابراست با سه !

گزارش از سازمان شهرستان های روزنامه اطلاعات

جمعیت شناسان: «۳=۱+۱»!

دنیای ما در هر دقیقه به یك معلم احتیاج دارد

●

درفرهنگ خانواده بچه‌دارشدن برای مرد یعنی مردانگی و برای زن یعنی زنانگی !

●

هرماه ٦ میلیون نفر به جمعیت دنیا افزوده میشود !

اگر امروز افزایش حجم و کاربرد سلاح های هسته‌یی و درگیری احتمالی ابرقدرت ها وحشت‌آور است و هر آن این احتمال اضطراب آور میرود که درگیری ابرقدرت ها ، چون داس مرگ ، خوشه زندگی میلیون ها انسان را دروکند ، اگر این‌انگیزه ها، حتی همین امروز دنیای متمدن قرن بیستم رابه نابودی تهدید می کند ، باز هم از تراکم هراس آور جمعیت جهان ، چشم اندازی در برابر ما هست که تجسم آن نیز پشت انسان را می‌لرزاند .و به گفته یکی از شرکت کنندگان در سمینار بررسی مسائل جمعیتی و تنظیم خانواده در ایران : از هم اکنون صدای خرد شدن کمربشریت رازیر بار سنگین تراکم جمعیت آینده جهان می توان شنید .

کافی است به‌گوشه‌یی ازارقام و فشرده‌یی ازواقعیت های‌امروز و فردای جهان خود ، نگاهی بیندازیم :

● هر روز ۲۰۰ هزار دهان تازه برای خوردن ، برای‌ماندن و برای زیستن‌برروی کره‌مسکون باز میشود

● فقط رشد۲ر۳ تا ۵ر۳درصد جمعیت در سال ، ظرف بیست سال جمعیت را به دوبرابر می‌رساند!

● با توزیع نامتناسب منابع غذایی و سوء تغذیه در سطح گسترده‌یی از دنیا ، انسان عصر فضا سوار بر ارابه گرسنگی چهاراسبه به سوی کام قحطی پیش میتازد .

★ و .. براساس مطالعات انجام شده ، تمایلات جنسی در نوجوانان هر روز بیشترو بیشتر بعنوان یک مسئله حادو جدی به سرگیجه جمعیت شناسان‌دامن میزند . بطوری که کارشناسان می گویند : شاید هم روزی تختخواب های دونفره زودتر از

سلاح های هسته‌یی و درگیری ابرقدرت ها دنیا را به نابودی بکشد !

اینها ، گوشه‌هایی از مسائلی است که در نخستین سمینار بررسی مسائل جمعیتی و تنظیم خانواده در ایران ، مطرح شدو بحث های بسیار برانگیخت .

یك ماشین بجای یکصد انسان !

هم اکنون ٤۲ کارشناس از وزارت بهداری، ۳٤نفر ازدانشگاه ها ، ۸نفر از رسانه های‌گروهی ٦ نفرازموسسات جمعیت شناسی خارجی ،۱۱ نفر از وزارتخانه های مختلف ، ۲ نفر از سازمان برنامه و یک نفر از انجمن بهداشت و تنظیم خانواده ایران در یک گردهم‌آئی بمنظوربررسی مسائل جمعیتی و تنظیم‌خانواده در ایران ،درتالار پهلوی‌دانشگاه اصفهان به بحث‌و گفتگو نشستند. نخستین سمینار بررسی مسایل جمعیتی و تنظیم خانواده با همکاری وزارت‌بهداری ، سازمان بهداشت جهانی منطقه مدیترانه شرقی ، مرکز جمعیت شناسی دانشگاه پهلوی و گروه بررسی مسائل ایران در پرتو انقلاب‌شاه و ملت با سخنان دکتر قاسم معتمدی رئیس دانشگاه اصفهان گشایش یافت . وی با اشاره به رشد نامتناسب و نگران کننده جمعیت جهان گفت :

«پیشرفت های وسیع دانش پزشکی ، ریشه کن شدن‌بسیاری از بیماریها ، اقبال روزافزون جوامع نسبت‌به‌بهداشت عمومی، بهبود در امر تغذیه و پیشرفت تکنولوژی در صنعت وکشاورزی جمعیت جهان را با شتابی‌فزاینده در مسیر افزایش قرار داده‌است. تا همین چند دهه پیش ، جمعیت هر جامعه ثروت و سرمایه آن جامعه بشمار میرفت و نیروی بازوها بر نیروی اندیشه‌ها با تفاوتی محسوس میچربید . به عبارت دیگر ، فکر و اندیشه بشر در حاشیه و زوربازوی او در متن زندگی‌اش قرار داشت ! این نیروی عظیم انسانی که روزگارانی دراز از آن همه‌اعتبار برخوردار بود چرا امروز این همه باعث وحشت و اضطراب شده است ؟

در عصر حاضر چنانکه می‌بینیم نیروی فکر و اندیشه در مقیاسی غیر قابل تصوربه نیروی جسم و بازو پیشی گرفته است. یک ماشین ، کار صد ها نفر را به سهولت انجام می دهدوبه این ترتیب ، اگر بین جمعیت و نیروی کارآمدانسانی تعدیل‌ایجاد نشود و تدابیرعلمی و عملی‌اتخاذ نشود ، از هم اکنون میتوان سیمای وحشت انگیز جهان فردا را مجسم کرد .»

★ در فرهنگ خانواده مردانگی‌مرد و زنانگی زن را در بچه‌دارشدن دانسته‌اند ، اما دنیای امروزداشتن «بچه‌های زیادی» را محکوم میکند ، زیرا بوجود آوردن « دهان های باز» ، فاجعه‌یی است که آینده بشریت آن را تاب نخواهد آورد ..

۱+۱=۳

«بار جمعیتی ایران‌ناموزون‌است و این ناموزونی خطرات‌بسیاری درپیش دارد».

دکتر کاظم ودیعی‌استاد دانشگاه تهران‌و معاون‌وزارت آموزش و پرورش! که تحت عنوان «توزیع بار جمعیتی ایران» در سمینار مسایل جمعیتی سخن میگفت با این هشدار ، آغاز سخن کرد و آنگاه افزود :

«جمعیت شناسان از مدتها پیش با انتشار آمار و ارقام مربوطه به زادوولد ، سیاست پیشگان و برنامه ریزان اقتصادی و اجتماعی دنیا را در اضطراب فرو برده‌اند. براساس آمار سازمان ملل‌متحد در سال ۱۹۷٤ (سال جمعیت) هر روز دویست هزاردهان تازه‌برای خوردن باز میشود. اقتصاددانان دانشگاه ایلینوی امریکا می‌گویند هر ماه حدود ٦ میلیون نفر به جمعیت دنیا افزوده میگردد و طبیعت امر زادوولد بگونه‌یی‌است که متخصصان جمعیت‌شناسی دنیا معتقدند در محاسبه جمعیت یک معادله ناموزون بوجود آمده است به این‌شکل : «۳=۱+۱»!

از طرفی درحالیکه ما با یکصدو شصت و پنج میلیون‌کودک‌بدون مدرسه روبرو هستیم در هریک دقیقه به یک معلم اضافی احتیاج داریم «رنه‌دومون» در کتاب‌خود ـ «ما بسوی گرسنگی میرویم» ـ می‌گوید افزایش سریع جمعیت همیشه‌در پناه یک رفاه اقتصادی و اجتماعی‌کاذب‌قرار داشته‌است».

۵۰ میلیون نفر ایرانی

دکتر کاظم ودیعی افزود : «نظریه بار جمعیت مستخرج و استنتاجی است از دو نظریه بار محیط و محدودیت هر واحد جغرافیایی . براساس این نظریه هر واحد جغرافیایی در رابطه با امکانات طبیعی خود و تکنیک زمان در سطح زندگی ، جمعیت معینی را میتواند تحمل کند .

کلمه «بار» در اینجا عمداانتخاب شده است ، زیرا بلافاصله فضائی که متحمل آن میشود و طرز استقرار آن بار ، بر آن فضا می‌آید و این یک امر فیزیکی است ، به‌اندازه‌یی‌فیزیکی وبدیهی است که هر راننده و هرباربری میتواند آنرا حس کند .

«بار» بایستی بر «باربر» ازلحاظ فیزیکی درست توزیع شده باشد. تمرکز و تفرق «بار» اگر مناسب با «باربر» نباشد زیان‌بخش است و درمورد جمعیت نیز همین‌قانون فیزیکی بار و باربر صدق‌میکند . درمورد جمعیت نیز باید گفت که ما از طریق تئوری بار جمعیتی به راه‌حل توزیع بارجمعیتی خواهیم رسید .

دکتر ودیعی افزود :

«۵۰درصد اراضی ایران پذیرای بار جمعیتی نیست ، معهذا این حکم نمیتواند مانع از تاییدارزش منابع زیر آن زمین باشد .

اگر بنا باشد جمعیت ما مثلادر پنجاه میلیون نفر متوقف شود و اراضی زیر کشت ما توسعه نیابد سهم سرانه هر نفر را ۰ر۱ هکتار دیم و آبی بیشتر نخواهد بود . ما ضوابطی در دست نداریم که میزان‌اثربخشی‌برنامه‌تنظیم‌خانواده را که بدست مسئولان صورت گرفته است‌مسلم بدارد تا بتوانیم آن ضوابط را وارد برنامه‌ریزی جمعیتی کنیم .

اگر هدفهای برنامه‌تنظیم‌خانواده متعلق به خانوارهای هفت نفری‌و بیشتر است ، خانوارهای ٦نفری ببالا نزدیک چهل درصد جمعیت ایران را در حال حاضر تشکیل میدهد . و این بدان معنی است که در ایران ، خانوارهای‌گسترده سهم زیادی دارند و خانوارهای هسته‌یی حتی در شهرها کم‌اند . مثلا خانوارهای ۲ نفری و۳نفری و یک نفری درشهرها وروستاها وضع مشابهی دارند و همچنین خانوارهای ٤ نفری .. درحقیقت از لحاظ ابعاد خانواده ما هنوز تفاوت زیادی بین شهر و روستا نداریم .

دکتر کاظم ودیعی سپس به پراکندگی‌جمعیت‌اشاره‌کرد وگفت: «جمعیت کنونی ایران در ۲۵۰ مرکز تجمع انسانی (۵ هزار نفربه بالا) و ٦٦٤۳۸ مرکز تجمع‌انسانی روستایی (۵ هزار نفر به پائین) پراکنده است .

ادامه این وضع تنها برای ـ حداکثر ـ ۲۰ سال آینده قابل تحمل است ، زیرا بدون تردید ایران در عبوراز این دوره‌انتقالی ناگزیر به خلق روستاهای تازه خواهد شد .»

بقیه‌در‌صفحه۹

نخستین سمینار بررسی مسائل‌جمعیتی وتنظیم خانواده ایران که‌از بیست‌ونهم اردیبهشت ماه‌گذشته ـ در«تالارپهلوی» دانشگاه‌اصفهان آغاز بکار کرده بود‌ـ پس‌از سه روز بکارخود پایان دادو قطعنامه آن‌در۹ماده منتشر شد.

نکته‌جالب توجه‌این‌که ،در مرحله‌نخست قرائت متن قطعنامه ـ شرکت کنندگان در سمینار، مفاد قطعنامه رابشدت مورد اعتراض قرار دادند و همین امر باعث شدکه گردانندگان سمینار بالاجبار بعضی ازمواد قطعنامه راتغییر دهند:

قطعنامه نهائی سمینار بشرح زیر مورد تائید شرکت کنندگان در سمینارقرار گرفت.

۱ـ سیاست جمعیتی‌کشور بامشارکت نمایندگان کلیه وزارتخانه ها وسازمان‌های مختلف اجرائی‌وبرنامه ریزی‌بررسی شده و هدفهای تنظیم خانواده باتوجه به‌این سیاست هاتعیین گردد.

۲ـ بمنظور بررسی علمی مسائل جمعیتی وتنظیم‌خانواده و توفیق‌در پیداکردن راه‌حلهای مناسب لزوم اجرای پژوهش های اساسی قویا احساس و پیش‌بینی میشود که‌درزمینه‌های مختلف برنامه های جمعیتی وتنظیم خانواده،دانشگاه هاباوزارت بهداری همکاری کنند.

۳ـ پیشنهاد میشودکه‌انجمن علمی بررسی مسائل جمعیتی مرکب از علاقمندان ودست‌اندرکاران مسائل جمعیتی وتنظیم خانواده تشکیل شود.

٤ـ بمنظور برنامه‌ریزیهای آموزشی در سطوح مختلف و هماهنگی این برنامه همکاریهای لازم بین دانشگاه ها ، وزارت آموزش‌وپرورش ،وزارت علوم‌وآموزش عالی‌و وزارت بهداری به‌عمل‌آید.

۵ـ توجه بیشتری به‌آموزشهای مربوط به مسائل‌جمعیتی در برنامه های تربیت معلم مبذول گرددتا ازاین طریق‌بتوان سطح آموزش مسائل جمعیتی رادردوره های ابتدائی‌و متوسطه بالابرد.

٦ـ در تنظیم برنامه های‌اجرائی توجه‌کافی به سنت‌ها، فرهنگ‌و ارزش‌های اجتماعی‌معمول‌واز پیشنهاد های موجود در جامعه‌برای پیش‌برد این‌برنامه‌ها حداکثر استفاده بعمل آید.

۷ـ بمنظور گسترش هرچه بیشتر برنامه های تنظیم خانواده در روستاها از آموزش کادر های جدید بهداشتی از قبیل بهورزان ، روستاپزشکان ،ماما های روستائی‌و سپاهیان وغیره آموزش مسائل جمعیتی وتنظیم‌خانواده مورد توجه‌خاصی قرار گیرد.

۸ـ شرکت کنندگان درسمینار معتقدند که برنامه های تنظیم خانواده موقعی موفقیت‌آمیز خواهدبود که با پیشرفت های اقتصادی و اجتماعی در شئون مختلف همراه‌و همگام باشد.

۹ـ ارتقاء موقعیت ومقام اجتماعی زنان‌و کوشش‌گسترده و موفقیت‌ها و اشتغال وآموزش‌آنها بخصوص در نقاط‌روستائی موردتوجه خاص قرار گیرد.

شرکت نشت‌جو
تشخیص و تعمیر‌محل‌فرسودگی لوله‌های آب تلفن ۸۷۷۹۹۲ و ۸۷۷۹۹۳

ترکیدگی لوله آب با دستگاه الکترونیکی ۷۷۹۵۳۷ ۱ـ۲٦ آ ـ ۷۱۵۹

اطلاعیه
اکوستیك‌کشوئی‌تزئیناتی و نا منظم آمریکایی‌رسید کارآمد تلفن ۳۱۸۳۱۵

تخریب ساختمان و خرید مصالح کهنه و خاکبرداری ـ ۵۳٤۱۹۹ ۱ـ۱۵ آ ـ ۲۹۳۹

اسفالت منازل در اسرع وقت ۹۲۲۰۷۵ آ ـ ۲۳۸۱

تعمیر ـ اسفالت‌ونقاشی ٦۲۵۷۳۳

آسفالت قیرگونی ، آسفالت حیاط، جاده های‌محدود محوطه ، بام ،جدول ۵۳٦۲۱٦و۸۹۱۹٦۵

لوله‌بازکنی
لوله‌بازکنی روزولت شبانه‌روزی ٤۷۱٤۳

لوله‌بازکنی‌ولوله‌کشی مقدم ۹۲۵۳۷٤

لوله‌بازکنی فوری سعدی تلفن ۳۵۵٤۷۲

لوله‌بازکنی
سرویس کولروآبگرمکن تلفن۸۲۷٤۰۸ دروازه‌دولت

لوله بازکنی فوری یگانه تلفن ۷٦۵۲٤٤

لوله‌بازکنی تلفن٦۸۵۹۳٦

تخلیه چاه
تخلیه‌چاه ولوله‌بازکنی ۵۳۷۸۱۷ و ۵۳۸۳۲۷ ـ ۵۳٤٤۲۲

لوله‌بازکنی ـ لوله‌کشی کولر ـ بنائی و ....
۷٦۰٦۲۷
سازمان فنی جهان

تخلیه چاه ارزانتر از همه جا
۸۵۹٦٤۸

تخلیه‌چاه
تخلیه هر نوع چاه با۲۰ درصد تخفیف از کلیه شرکت ها با ماشینهای تانکر و تجهیزات کامل ویژه لوله بازکنی‌شرکت مژگان
۹۵۷۲۷۱

تخلیه ولاروبی
تاکف چاه و لوله بازکنی تلفن ۵۳۸۷۱۵

تخلیه‌چاه
لوله بازکنی ولاروبی تلفن ۵۳۷۸۸۵

تخلیه چاه ، لوله‌بازکنی دروازه‌دولت ۸۲۲۲۸٦

نیازمندیهای اطلاعات تلفنی آگهی میپذیرد تلفنهای ۳۱۱۲۲٤-۳۱۱۲۲۵ ۳۱۱۲۲۹-۳۱۱۲۳۰

تخلیه‌چاه فوری ارزان ۹۲۳۳۵۹

تخلیه‌چاه ولوله بازکنی ۵٤۸۱٦۸

تخلیه‌چاه ولوله بازکنی تلفن : ۵۳۱۷۰۵

تخلیه‌چاه ارزان فوری ۹۳۲۸۷۰

تخلیه‌چاه ولوله بازکنی تلفن : ۵۳۲۵۵۰

تخلیه چاه و لوله‌بازکنی **خجسته**
۵٤۹۹٦۹

تخلیه‌چاه فوری ارزان ۹۵۰۷۷۷

موسسه فنی ام .پی تخلیه چاه فاضلاب تلفن ۵٤۸٦۲٤

تخلیه‌چاه ولوله بازکنی تلفن : ۵۳۷۱۸۳

تخلیه‌چاه
۵۲۳٤۸٤

گمشده
یک قطعه چک‌بشماره ۳٦۳٦۳۸ از حسابجاری ۱۰۹ بانک صادرات شعبه بازار بنام اینجانب محمدشریف کاشانی بمبلغ یکصد هزار ریال در وجه حامل بدون تاریخ مفقود گردیده از درجه اعتبار ساقط است .

چک شماره ۸۵٤٦۱۰ـ ۱٤ـ۱ بمبلغ ۷۰ هزار ریال‌مربوط به شماره‌حساب۴۹۰۳بانک‌صادرات شعبه فردوسی مفقود گردیده واز درجه اعتبار ساقط است

گاز بوتان گاز
BUTANE
قبول سفارشات گاز از ۷ صبح تا ۹ شب باشماره‌های ۵۹ـ۹۵۳۰۵۱
صدورکارت‌اشتراک ۳۱۳۱٦۳
سرویس‌وتعمیرات ۲ـ۳۱۳۱٦۱
دفترمرکزی‌وفروش ۱۵ـ۳۰٤۷۱۱
شکایات‌گازرسانی ۹٦۲۰٦۰
بوتان

آگهیهای متفرقه
نوار ٦۰ دقیقه‌ای
٦۵ ریال
میدان سپه رادیو جاوید تلفن ۳۱٤۸٦۰

بیمه
موسسه بیمه حمیدی آماده انجام کلیه امور بیمه‌ائی شما بطور نقدو اقساط با یك تلفن می باشد خیابان شهناز . روبروی خیابان اردیبهشت ـ ساختمان رضائی تلفن ۳۰۱۲۸۷

بطور نقد و اقساط مهندسین و مقاطعه‌کاران عزیز با یك تلفن خود را در این موسسه در مقابل حوادث بیمه فرمائید خیابان شهناز . روبروی خیابان اردیبهشت ـ ساختمان رضائی تلفن ۳۰۱۲۸۷

نئون پلاستیک یاتوک تلفن ۷٦۳۷۲۵

استخدام
شرکت سهامی ایران الکترونیک برای سرویس محصولات جی‌ـوی‌ـسی نیویکو
افراد زیر را به همکاری دعوت مینماید :
۱ـ سرویس‌کار با تجربه رادیو ضبط‌صوت۳نفر
۲ـ سرویس‌کار باتجربه تلویزیون ۵ نفر
۳ـ سرویس‌کار دستگاه‌های استریوفونیک ۳نفر
واجدین برای مصاحبه حضوری همه‌روزه از ساعت ٤ تا ٦ بعدازظهر به محل شرکت واقع در خیابان لاله‌زارنو پلاک ٤۷۸ جنب‌بانک‌صادرات به قسمت سرویس مراجعه و با آقای استپان تماس حاصل نمایند

ارتش شاهنشاهی ایران برای‌تامین کادر فنی الکترونیك تعدادی داوطلب پسر یا دختر برای طی آموزشگاه فنی الکترونیك وابسته بدانشگاه پهلوی شیراز با شرایط‌وامتیازات مشروحه زیر میپذیرد :

الف ـ شرایط
(۱) تابعت دولت شاهنشاهی ایران .
(۲) متدین بیکی از ادیان اسلام‌ـمسیحی‌ـ کلیمی ـ زرتشتی .
(۳) حداقل سن ۱۵ سال تمام درتاریخ ۱ر۵ر۵٤ وحداکثر ۲۰ سال تمام .
(٤) داشتن حداقل گواهینامه سوم‌متوسطه یا تحصیلات برابر آن (دارندگان مدارک تحصیلی بالاتر در صورت تساوی‌سایرشرایط حق تقدم دارند) .
(۵) داشتن صحت مزاج و تناسب اندام برطبق گواهی بهداری نیروی زمینی شاهنشاهی
(٦) نداشتن همسر واولاد و کسان تحت تکفل .
(۷) نداشتن پیشینه بد .
(۸) سپردن تعهد خدمت بمدت ۱۱ سال از تاریخ خاتمه تحصیل .
(۹) موفقیت درآزمایشات ورودی .

ب ـ امتیازات
داوطلبان در طول‌مدت‌تحصیل درآموزشگاه شبانه روزی بوده و هزینه زیست و پوشاک نظامی آنان توسط ارتش شاهنشاهی تامین‌میگردد و درسال یکم ماهیانه ٦۵۰۰ ریال ودر سال دوم ۱۳٦۰۰ ریال بعنوان کمک‌هزینه تحصیلی دریافت میدارند .
۲ـ داوطلبان دختر درصورتیکه و سائل زیست آنان آماده نباشد در مدت تحصیل‌برابر ارزش جیره هنرآموزان پسر ماهیانه وجه‌نقد دریافت خواهند کرد .
۳ـ فارغ‌التحصیلان دوره دوساله به درجه گروهباندومی با یکسال ارشدیت مفتخر گردیده و سپس برطبق مقررات قانون استخدام‌نیروهای مسلح شاهنشاهی و آئین‌نامه فوق‌العاده سختی خدمت کادر تخصصی نیروی هوائی شاهنشاهی از حقوق ومزایای مربوطه استفاده خواهند نمود .
٤ـ تعدادی از فارغ‌التحصیلان ممتاز سال دوم برای طی دوره تخصصی انتخاب و دوره تخصصی را بادرجه گروهباندومی واستفاده‌از مزایای درجه مزبور طی نموده و سپس از فارغ‌التحصیل‌شدن برابر آئین‌نامه ذکر شده‌در بالااز مزایای بیشتر استفاده خواهند نمود
۵ـ ارزش تحصیلی فارغ‌التحصیلان دوساله وتخصصی باهماهنگی وزارت آموزش‌وپرورش تعیین وازمزایای ان بهره‌مند خواهند شد
٦ـ دارندگان گواهی‌نامه شش‌ساله متوسطه‌پس از فارغ‌التحصیل شدن برابر ائین‌نامه ذکر شده دربالا دارای مزایای بیشتری نسبت به‌سایرین خواهند بود .
۷ـ داوطلبان میتوانند برای کسب اطلاعات بیشتر و ثبت‌نام بادردست داشتن فتوکپی گواهینامه تحصیلی و عین شناسنامه و ۲ قطعه عکس ٤×۳ از تاریخ پخش این آگهی همه روزه به استثنای روزهای تعطیل ازساعت ۸الی۱۲ تاپایان ۲۷ر۳ر٥٤بیکی از حوزه های امتحانی مشروحه زیرین مراجعه و ثبت‌نام‌نمایند .
تهران ـ به آجودانی ستاد بزرگ‌ارتشتاران (خیابان کوروش چهارراه قصر) .
شیراز ـ به آجودانی مرکز پیاده(باغ‌تخت)
مشهد ـ به آجودانی لشگر ۷۷ پیاده
اصفهان ـ به آجودانی مرکز توپخانه و موشکها .
کرمان ـ به آجودانی مرکز آموزش ۰۵ کرمان .
۸ـ داوطلبان که مایل باشند از طریق‌مکاتبه ثبت‌نام نمایند باید مشخصات خود را برابر فرم زیر تکمیل نموده و به آدرس هریک از حوزه های امتحانی که شرکت مینمایندارسال دارند ضمنا داوطلبان مزبور باید قبل ازتاریخ ۲۸ر۳ر٥٤ ساعت۹ بادر دست داشتن فتوکپی یاعین گواهینامه تحصیلی و عین شناسنامه و ۲ قطعه عکس ٤ × ۳ به حوزه مربوطه مراجعه وکارت ورودی خود را دریافت نمایند .

مشخصات داوطلبین آموزشگاه فنی الکترونیك
۱ـ نام ۲ـ نام خانوادگی ۳ـ نام پدر
٤ـ شماره شناسنامه ۵ـ محل صدور ٦ـ تاریخ تولد
۷ـ محل سکونت ۸ـ مدرک تحصیلی ۹ـ حوزه امتحانی
۱۰ـ آدرس دقیق داوطلب ۱۱ـ محل امضاء داوطلب
توجه ـ فرمها باید به ترتیبی تکمیل وارسال گردد که قبل از تاریخ ۲۸ر۳ر٥٤ به حوزه مربوطه رسیده باشد .
م‌الف ۳۵٦۹

آگهی استخدام نقشه‌کش
بچندنفر نقشه‌کش سازه STRUCTURAL و نقشه‌کش‌طراح DESIGN DRAFTSMEN باتجربه ۵سال یابیشتر نیاز فوری داریم . حقوق مکفی و متناسب باتجربه خواهد بود . داوطلبان باتلفنهای ٤ـ۲ـ٦٦٦١٤٢ آقای گازاریان تماس یا به آدرس خیابان شاه ساختمان آلومینیوم طبقه نهم مراجعه نمایند .

یك واحد بزرك تولیدی استخدام میکند :
۱ـ کارگر ساده ده نفر
۲ـ نگهبان که به امور انتظامات وارد باشد دو نفر
۳ـ تحصیلدار با موتورسیکلت یکنفر
جاده ساوه بعد از پمپ بنزین افشین دست چپ ـ کارخانه فیلتر

مصولات عکاسی آگفا گورت GEVAERT AGFA-GEVAERT
Die AGFA-GEVAERT
Vertretung fuer Amateurprodukte sucht zum sofortigen Eintritt einen ELEKTROTECHNIKER
Einstellungsbedingungen:
Mindestalter 30 Jahre
Iranische Nationalitaet
Abgeleisteter Militaerdienst (oder freigestellt)
Bewerber nehmen bitte Kontakt auf mit Herrn M. Valagohar Tel. 828 565 App. 18 taeglich zwischen 7 und 13 Uhr.

WANTED
for immediate employment D.P. Manager: Qualifications required:
1– University degree
2– Proficiency in English
3– 4-5 years experience, especially on System 370
4– Military exemption or completion of military service
Qualified persons please apply to P.O. Box 33/423, Shemiran, Tehran.

Japanese trading firm requires:
1 — Full-time male staff with Iranian nationality, below 30 years of age, military service completed or permanently exempted, perfect knowledge of English and Farsi.
2 — Typist with good command of English and Farsi, capable of typing both languages.
THE QUALIFIED APPLICANTS ARE REQUESTED TO CALL 827114.

آگهی دعوت
مجمع عمومی عادی سالیانه‌شرکت روشنائی فیلیپس سهامی خاص
در ساعت ۹ صبح روز ۱۷ خرداد ماه ۱۳۵٤در محل شرکت‌واقع‌درتهران خیابان شاهرضاشماره ۳۱۵ تشکیل می‌گردد بدینوسیله‌ازکلیه‌صاحبان سهام دعوت میشود که در ساعت مقرر درجلسه حضور بهمرسانند.
دستورجلسه به قرار زیر است :
۱ـ استماع گزارش بازرس
۲ـ رسیدگی و اخذ تصمیم د رمورد ترازنامه و حساب سودو زیان سال ۱۳۵۳
۳ـ انتخاب اعضاء هیئت مدیره
٤ـ انتخاب بازرسان اصلی و علی‌البدل‌حساب
۵ـ تعیین روزنامه کثیرالانتشار برای درج آگهی های دعوت شرکت .
٦ـ مسائل متفرقه
هیئت مدیره شرکت روشنائی فیلیپس (سهامی خاص)

MERCK
Experienced
Microbiologists
and
Laboratory Technicians
(ladies or gentlemen)
needed in Control Laboratory of IRAN MERCK AG (Pvt.) of the Merck group of enterprises. Excellent command of German or English necessary Please send application to:
IRAN MERCK AG 'Pvt.'
Personnel Department
P.O. Box 2649
Tel.: 822421, 825453, 833965/6

بانک داریوش

ترازنامه در پایان اسفندماه ۱۳۵۳ *

اسکناس و مسکوک		۲۲۰۶۲۴۰۰۰۶
سپرده نزد بانک مرکزی ایران :		
سپرده قانونی	۱۸۹۰۲۴۹۰۰۰۰	
سایر سپرده ها	۳۷۲۰۴۵۶۰۴۶۹	۵۶۱۰۷۰۵۰۴۶۹
موجودی نزد بانکهای داخلی (پس از پایاپای)		۲۵۰۰۹۷۰۳۶۰
نقود پیگانه و موجودی نزد بانکهای خارجی		۲۶۰۳۰۱۰۷۸۳
اسناد قرضه دولتی		۱۱۳۰۳۷۰۰۰۰۰
اسناد تنزیلی و بروات خریداری		۱۰۱۲۵۰۲۵۰۰۴۴۵
وامها و اعتبارات و سایر مطالبات		۱۰۷۱۶۰۱۹۹۰۸۸۳
سایر دارائیها		۲۵۰۹۹۲۰۹۵۵
دارائیهای ثابت :		
منقول :		
اثاثیه و لوازم و وسائط نقلیه پس از کسر استهلاک	۲۸۰۳۱۶۰۲۹۳	
غیرمنقول :		
سرقفلی پس از کسر استهلاک	۳۹۰۸۶۸۰۰۰۰	
هزینه های تاسیس پس از کسر استهلاک	۹۰۶۷۱۰۵۲۸	۷۷۰۸۵۵۰۸۲۱
اقلام در راه		۲۰۳۸۶۰۷۲۴
		۳۰۷۱۸۰۷۸۶۰۴۴۶
تعهدات مشتریان بابت اعتبارات باز شده به ارز ـ وضمانتنامه ها و اسناد تنزیل مجدد شده		ـ ۲۰۲۵۳۰۴۳۳۰۱۹۴
		۵۰۹۷۲۰۲۱۹۰۶۴۰

سرمایه ثبت شده		۲۰۰۰۰۰۰۰۰۰۰۰
کسر میشود تعهد صاحبان سهام		۱۰۰۰۰۰۰۰۰۰۰۰۰
اندوخته ها :		
اندوخته قانونی	۱۲۰۷۰۶۰۵۴۰	
مانده حساب سودوزیان	۱۰۶۰۸۶۱	۱۳۰۸۱۳۰۴۰۱
بستانکاران :		
حسابهای جاری و سایرسپرده های دیداری		۳۸۵۰۶۷۱۰۹۹۹
حساب بانکهای داخلی		۴۳۹۰۴۰۳۰۵۸۹
بدهی بهبانکهای خارجی		۳۴۳۰۱۰۷۰۸۲۰
بدهی بهبانک مرکزی ایران		۶۰۶۰۲۸۰۰۵۵۴
سپرده های مدتدار		۷۷۳۰۰۳۶۰۱۶۸
حسابهای پس انداز	۳۴۰۷۷۲۰۳۲۰	۲۰۵۸۲۰۲۷۲۰۴۵۰
سایر بدهیها :		
مبالغ پرداختنی و سایر حسابها	۶۲۰۷۰۰۰۵۹۵	
سود صاحبان سهام	۶۰۰۰۰۰۰۰۰۰	۱۲۲۰۷۰۰۰۵۹۵
		۳۰۷۱۸۰۷۸۶۰۴۴۶
اعتبارات باز شده بارز		۱۰۲۷۹۰۴۲۴۰۶۴۹
ضمانتنامه های صادره		۷۲۸۰۸۷۷۰۲۳۷
اسناد تنزیل مجدد شده	۲۴۵۰۱۳۱۰۳۰۸	۲۰۲۵۳۰۴۳۳۰۱۹۴
		۵۰۹۷۲۰۲۱۹۰۶۴۰

حساب سودوزیان برای سال منتهی به ۲۹ اسفند ماه هزاروسیصدوپنجاه و سه

بدهکار			بستانکار		
هزینه کل		۷۶۰۵۳۹۰۳۴۲	بهره دریافتی		۱۶۷۰۹۳۵۰۶۲۵
بهره پرداختی		۴۲۰۸۲۹۰۲۵۳	کارمزد دریافتی		۴۷۰۴۷۴۰۸۶۹
کارمزد پرداختی		۱۳۸۰۳۰۲	درآمد متفرقه		۴۰۱۹۷۰۷۹۶
			نتیجه مبادلات ارزی		۸۰۹۸۶۰۳۰۳
استهلاکات :					
اموال منقول	۲۰۴۹۶۰۸۵۱				
هزینه های تاسیساتی	۵۰۲۹۶۰۷۵۸				۲۲۸۰۵۹۴۰۵۹۳
		۱۳۱۰۳۰۰۰۵۰۶			
نقل بحساب تقسیم سود		۹۷۰۲۹۴۰۰۸۷			
		۲۲۸۰۵۹۴۰۵۹۳			۲۲۸۰۵۹۴۰۵۹۳

حساب تقسیم سود برای سال منتهی به ۲۹ اسفند ۱۳۵۳

اندوخته قانونی	۱۲۰۶۰۰۰۰۰۰	سود ویژه		۹۷۰۲۹۴۰۰۸۷
اندوخته احتیاطی	۳۰۴۰۰۰۰۰۰			
سود صاحبان سهام	۶۰۰۰۰۰۰۰۰۰			
سایر ذخائر	۱۶۰۳۶۷۰۲۲۶			
پاداش هیئت مدیره و کارکنان	۴۰۸۲۰۰۰۰۰			
نقل بسال بعد	۱۰۶۰۸۶۱			
	۹۷۰۲۹۴۰۰۸۷			۹۷۰۲۹۴۰۰۸۷

* مدت فعالیت بانک در سال ۱۳۵۳ حدود نه ماه بوده است .

رئیس هیئت مدیره — مدیر عامل — مدیر امورمالی — بازرس قانونی — حسابداران خبره بهبت مارویک میچل

چرا مذاکرات ایران ـ بازار مشترک شکست خورد

نوشته : دکتر علی رشیدی استاددانشگاه ودبیرانجمن اقتصاددانان ایران

این روزها بامسافرت مقامات عالیرتبه بازار مشترك به‌ایران و سخنرانی های مقامات اقتصادی مسئول درباره تقاضا های ایران از بازار مشترك ، موضوع روابط بازرگانی ایران بابازار مشترك مورد توجه‌زیاد قرار گرفته است وعدم موفقیت مذاکرات اخیر تهران سئوالات زیادی‌را برای علاقمندان بــه موضوع ایجاد کرده‌است در این سلسله‌مقالات کوشش می شود پس‌از بررسی تحول‌رابطه بازار مشترك باگروهی ازممالك درحال توسعه جهان ،درافریقا، دریای کارائیب واقیانوس کبیر «آ.سی.پی» و در حوزه‌دریای مدیترانه ، به‌اثرات تشکیل بازار مشترك برای اقتصاد و بازرگانی خارجی‌ایران‌و نیزبه امکانات وراه حلهای موجود اشاره شود.

بازار مشترك اروپا در روزبیست و هشتم فـوریـه ١٩٧٥ در شهر « لومه » پایتخت « توگو » موافقت نامه‌ای با٤٦ کشور افریقائی‌و ممالك واقع در دریای کارائیب واقیانوس کبیر امضاء کردکه نمونه جدیدی از روابط تجاری‌واقتصادی بین‌ممالك‌صنعتی وکشورهای درحال توسعه جهان بدست داده است. این موافقت نامه ضمن حفظ روح موافقت نامه های قبلی ایجاد وابستگی بین بازار مشترك‌وممالك‌درحال توسعه چه از نظر تعداد ممالك شرکت کننده، چه از نظر حوزه عمل و چه از نظر ابداعات اساسی قابل توجه عمیق میباشدو درك صحیح آن علـل مخالفت بازار مشترك رابه‌دادن امتیازات تجاری بایران آشکار میکند.این‌موافقت نامه ضمنا به سایر ممالـك که دارای ساختمان اقتصادی مشابه ممالك ٤٦گانه باشند اجازه می دهدکه بشرط موافقت‌ممالك‌امضاء کننده اصلی ،به این موافقت‌نامه به‌پیوندند و بازار مشترك هم اکنون خواستار الحاق ممالك آفریقائی که‌بزبان پرتغالی‌صحبت میکنند باین‌موافقت‌نامه است.

قرارداد های سابق

بین سالهای ١٩٦٢ ـ١٩٦٠ هیجده کشور تازه استقلال یافته آفریقا ـمالاگاسی و بازارمشترك اولین موافقت‌نامه را امضاءکردند که به موافقت‌نامه «یائوند»معروف است‌که از اول‌ژوئیه ١٩٦٤ برای مدت٥ سال باجراء گذاشته شد. دومین موافقتنامه که باز در «یائوند» در٢٩ ژوئیه ١٩٦٩امضاء شد ازاول ژانویه ١٩٧١ باجراء آمدو تا٣١ ژانویه ١٩٧٥ ادامه یافت .ضمنا جزیره موریس در ٣٠ ژوئن ١٩٧٣ باین موافقت‌نامه پیوست

درسال ١٩٦٣بازار مشترك‌رسما موافقت‌نامه یائوند را منتشرکرد وطی اعلامیه‌ای نظر داد که بازار مشترك آماده برقراری وابستگی باسایر ممالك درحال توسعه‌دبا ساختمان اقتصادی مشابه ممالك افریقائی »از طریق عضویت در موافقت‌نامه مذکور و یابموجب موافقت‌نامه های مشابه جدید می باشد وبر مبنای همین سیاست درسال ١٩٦٦قرارداد وابستگی‌بین بازار و نیجریه امضاء شد ولی هرگز به تصویب نرسید ولی قرارداد وابستگی جدیددرآروشاـ تانزانیاـ در ٢٤ سپتامبر ١٩٦٩ با ممالك افریقای شرقی کنیا، تانزانیا و یوگاندا امضاء شد که مدت آن مانند موافقتنامه یائوند بودولی فقط شامل روابط تجاری میباشد و مسائل مالی و همکاریهای فنی را دربر نمی ـ گرفت.

مذاکرات اخیر باتعدادزیادی کشور در حال توسعه کـه خواستار امضاءقراردادوابستگی به بازار مشترك هستند سبب اتخاذ پروتکلی شد که بموجب آن به‌کلیه ممالك مشترك ـ المنافع واقع درافریقا ، دریای کارائیب و اقیانوس کبیرفرصت برقراری رابطه با بازارمشترك بصورت عضو وابسته یابصورت دارنده قرارداد تجاری با بازار مشترك داده شده است‌وضمنا سه‌عضو تازه بازار مشترك یعنی ایرلند،دانمارك‌وانگلستان نیز به موافقت نامه‌پیوسته‌اند. موافقت‌نامه جدید ضمن حفظ کلیه مزایای‌داده شده به‌ممالك عضو موافقت‌های قبلی، تساوی اعضاء جدید با اعضای قدیمی راتضمین می‌کند.

همچنین بازار مشترك متعهد میشود که کلیه ممالك را که اقتصاد آنها تاحد زیادی‌بصادرات کالا هاومواد اولیه ـمخصوصا شکر ـبستگی دارندحفظ کند بیانیه ٣٠آوریل ١٩٧٣ کمیسیون بازار مشترك معرف طرز عمل‌بازار برای تثبیت درآمد های ارزی‌این ممالك از صادرات، تاکیدهمکاری های منطقه‌ای ، کوشش فراوان به نفع ممالك عقب مانده‌و شرکت بیشتر ممالك عضو در اداره‌پروژه های همکاری مالی‌و تکنیکی‌است.

مذاکرات اخیر که‌رسما در ٢٥ ژانویه ١٩٧٣ در بروکسل شروع شده بود بالاخره در اول فوریه ١٩٧٥ در لوم پایان یافت

نكات اصلی موافقت‌نامه

مهمترین ابداع موافقت‌نامه لوم از نظر ممالك در حال توسعه این است‌که بازار مشترك برای اولین بار ازاصل متقابل بودن امتیازات تجاری «که یکی از اصول اولیه قرارداد عمومی تعرفه و تجارت نیز میباشد» دست برمیدارد و دیگر ممالك عضو موافقت‌نامه قبول کرده‌اندکه‌اصل کامله الوداد وسیاست عدم‌تبعیض بین دولت ها را در رابطه خودبا بازار مشترك‌رعایت کنند. مانند موافقت‌نامه قبلی . این موافقت‌ـ نامه برای تامین مخارج بازاریابی وتوسعه فروش‌محصولات کشاورزی ممالك درحال توسعه عضودربازار مشترك منابع کافی منظور نموده است.

این موافقت‌نامه سیستم‌تازه‌ای برای تثبیت درآمد ارزی‌حاصل از صادرات ١٢ قلم ماده اولیه که غالب کشور های در حال توسعه عضو صادر کننده آن مواد هستند ایجاد کرده است. وبازار مشترك متعهد شده است وقتی که درآمد ارزی حاصل‌از صادرات آنها از حد معینی کمتر شود بمیزان مناسب ارز دراختیار آنها بگذارد. درمورد ممالك عقب مانده ،ممالك‌دور از دریا و ممالك کوچك جزیره‌ای اقدامات‌مناسب‌خاصی بعمل خواهدآمد.

یك موافقت‌نامه فرعی بازار مشترك را متعهد میکند که از بعضی از ممالك عضوبرای همیشه شکر را بقیمت ثابت و تضمین شده‌ای خریداری و وارد کند و در مقابل ممالك درحال توسعه عضو متعهد میشوند که سالانه مقدار معینی شکر به بازار مخصوصا بانگلستان بفروشند بازار مشترك همچنین یك کف قیمت «حداقل قیمت » برای شکر را تضمین‌کرده است.

ابداع مهم دیگر موافقت‌نامه اهمیتی است‌که به همکاریهای صنعتی بین ممالك عضو داده‌شده است.

در موافقت‌نامه تاسیس سازمان های جدید از جمله‌یك مرکز توسعه صنعتی پیش بینی شده است‌که هدف آن اجراء همکاری های صنعتی در زمینه توسعه صنعتی ممالك درحال‌توسعه‌عضو، کمك به تاسیس کارخانجات موسسات تولیدی ، انجام‌تحقیقات صنعتی ، انتقال و بومی کردن تکنولوژی ، کمك های خاصی‌به موسسات کوچك‌ومتوسط، برنامه های جمع‌آوری و مبادله اطلاعات وتوسعه صنعتی است.

در مورد کمك های مالی خطوط اصلی برنامه همکاری معین شده‌و بازار مشترك٣٣٩٠ میلیون واحد حساب برای‌این کار اختصاص داده است . از این مقدار ٣٠٠٠ میلیون واحد حساب از محل صندوق توسعه اروپائی تامین میگردد که با بهره ١ درصد باسر رسید ٤٠ سال «با١٠ سال مهلت اولیه برای بازپرداخت »به ممالك در حال توسعه داده خواهد شد. و در واقع عامل کمك دراین وامها ٨٠ درصد استو ٣٩٠ میلیون واحدحساب‌بقیه‌ازبانك سرمایه گذاری اروپائی قرض گرفته شده است که بصورت وام دراختیار ممالك در حال توسعه گذاشته میشود ولی حداکثر بهره‌برداری‌کشوروام گیرنده از ٣٠ درصد تجاوز نخواهد کرد وبقیه هزینه بهره بصورت کمك به‌کشورهای در حال توسعه عضو واگذار می شود.

بورس‌های دنیا

نیویورك :

نمودار میانگین بهای سهام ٣٠ موسسه صنعتی وابسته به داوجونز در بورس نیویورك بدین‌شرح اعلام شده است:

سهام صنعتی ١٢ر٩٩ واحد افزایش یافتهو به ٨٣٢ر٣٧ واحد رسید.

سهام حملو نقل ١ر١١ واحد افزایش یافته وبه١٦٧ر٢٨ واحدرسید.

سهام کالاهای مصرفی٠ر٠٦ واحد کاهش یافته و به ٧٦ر٩٤ واحدرسید.

پول...ارز

دلارامریکا، روزجمعه به‌پایین‌ترین بهای ٢٢ ماهه اخیر خود دربرابر فرانك فرانسه رسید،و هردلار از٤ر٠٠٢٥ به ٣ر٩٩٢٥فرانك فرانسه تنزل کرد.

در لندن هم، نرخ‌برابری پاوند استرلینك بادلار اندکی ترقی کردو از هرپاوند ٢ر٣٢٦به ٢ر٤٨١ دلار رسید.

دلار در فرانکفورت به‌همان ٢ر٢٣ مارك آلمان باقی ماند.

درزوریخ از ٣ر٤٧٥٧به ٢ر٤٨١٠ فرانك سویس ، در بروکسل از ٣٥ر٧٩به ٣٥ر٨١ فرانك بلژیك، در آمستردام از ٢ر٣٩١به ٢ر٣٩٠ گیلدر ،درمیلان از ٦٢٣ر٧٥به٦٢٣ر٩٥ لیره ودرتوکیو از ٢٩١ر٩٠ به ٢٩١ر٢٢ ین‌رسید.

***

بهای طلا در زوریخ از هراونس ١٧٥ر٥٥ به ١٧٣ر٢٥ دلار و در لندن از هر اونس ١٧٤ر٥٠دلار به ١٧٣ دلاررسید.

***

ذخایر پولی امریکا درماه‌آوریل ٧٣ میلیون دلارکاسته شدو به رقم ١٦ر٨میلیارد دلار رسید. بزرگترین رقم دراین کاهش ٣٠ میلیون دلارکاهش درحق‌برداشت‌مخصوص امریکا بود موجودی حق‌برداشت مخصوص «طلای کاغذی» امریکا در پایان ماه آوریل فقط برابر ٢ر٣٩ میلیارد دلار بود.ارزش ذخایر طلای‌امریکا، درصورتی‌که بهای طلا هراونس٤٢ر٢٢ دلار باشد ١١ر٦٢١ میلیارد دلار محاسبه شده است.

اقتصادجهان

٨٠ میلیون پاوند سود

سود صنایع شیمیائی امپریال در بریتانیا در نخستین سه ماهه سال‌مسیحی جاری به ٨٠ میلیون پاوند (١٩٢ میلیون دلار) بالغ گردیده است . واین رقم ٦٠ میلیون پاوند (١٤٤ میلیون دلار) کمتر از مدت مشابه درسال ١٩٧٤ است .

آلمان ، درحد صفر !

آلمان‌غربی به حد صفر درصدرشد ، و چهاردرصد بیکاری نزدیك شده استگروه تحقیق اقتصادی که این آمار راداده ، اعلام کرده است که نرخ‌چهاردرصدبیکاری، معادل است با ٩٠٠ر٠٠٠بیکارکه ٢٠٠٠٠٠ تن بیشتر از تخمین دولت فدرال درآغاز سال ١٩٧٥ است .

اما در حالیکه دولت فدرال٦درصدافزایش قیمت‌ها را پیش‌بینی کرده بود، اکنون این رقم فقط ٥ر٥ درصد است ، واگر وضع برهمین منوال پیش برود ، دولت فدرال و دولت های ایالتی مالیاتی کمتر از آن‌حدکه در بودجه هایشان پیش‌بینی شده،دریافت خواهند کرد .

٢ میلیارد سرمایه‌گذاری

جرالدپارسکی معاون وزارت خزانه‌داری کل امریکا اعلام کرد که طی نخستین چهار ماهه ١٩٧٥ کشور های تولید کننده نفت مبلغی معادل دو میلیارد دلار در امریکا سرمایه‌گذاری کرده‌اند. پارسکی تخمین زده است که امریکا در پایان سال ١٩٧٥ مازاد ارزی معتنابهی نزدیک به ٥٠ میلیارد دلار یعنی ٣٥ میلیارد دلار بیشتر از آن چــه تاکنون تخمین زده شده‌خواهدداشت.

افول اقتصاد

بنابرگزارش اخیر وزارت‌بازرگانی امریکا، افول اقتصادی و نرخ تورم در امریکا در سه ماهه اول سال مسیحی جاری بدتر از آن بوده که پیش‌بینی میشد در این مدت تولید ناخالص ملی ١١ر٣ درصد نسبت به مدت مشابه درسال ١٩٧٣ کاهش یافته که مقدار عمده آن ١٠ر٤ درصد درماه مارس بوده است . نرخ تورم به ٨ر٥ درصد در سال بالغ شده ، حال آنکه ٨ درصدتخمین زده شده بود.

همچنین دراین سه ماهه ، میزان سود شرکت های خصوصی معظم ٢٢ر٣ درصد درسال کاهش یافته است .

برای اثبات نیت‌نیك !

به موجب موافقتنامه‌یی که بین چین و پاناما به امضاء رسید ، چینی‌ها متعهد خرید ده هزار تن موز به بهای ترجیحی از دولت پاناما شدند . این موزها در فاصله بین سپتامبر واکتبر به چین حمل‌میشود و سود و سودای آن با شرکت امریکائـی یونایتدبراندز » که قسمت عمده تولید موز در امریکای لاتین را در اختیار دارد،هیچ ارتباطی ندارد .

یک مقام چینی که چند روز پیش ازپاناما دیدن میکرد گفت :

چین بقدر رفع نیاز داخلی خود موز تولید میکند ، اما این موزها را بخاطر اثبات حسن نیت خود از دولت پاناما خریده است

آگهی مزایده معدن سنگ گچ راهدار ـ برازجان

اداره کل صنایع و معادن فارس بهره‌برداری از معدن سنگ گچ راهدار برازجان را برای‌مدت ١٢ سال از طریق مزایده واگذار مینماید داوطلبین میتوانند به اداره مذکور یا به اداره دارائی برازجان مراجعه و برگ مشخصات ومقررات مزایده را دریافت نموده و مبلغ سیصد هزارریال وجه نقد به حساب ٢٥١٣٥ اداره کل صنایع و معادن فارس نزد بانك ملی ایران ـ شعبه شیراز واریز و پیشنهاد خود را به ضمیمه فیش‌رسیده سپرده در پاکت لاك و مهر شده تا ساعت٩صبح روز ١٩ر٣ر٥٤ مستقیما به دفتر اداره کل صنایع و معادن تسلیم و رسید دریافت دارند . پیشنهادات رسیده در ساعت ده صبح همانروز باز وبرنده مزایده تعیین میگردد .

اداره کل صنایع و معادن فارس در رد یـا قبول یک یا کلیه پیشنهاد ها مختار میباشد .

م‌الف ١٤٥

زمانزاده مدیر کل صنایع و معادن فارس

آگهی تأسیس بانك گسترش خزر
(شرکت سهامی عام)

نظر بلایحه قانونی اصلاح قسمتی از قانون تجارت مصوب ٢٤ر١٢ر١٣٤٧ وماده ١٩٧ قانون تجارت‌و ماده شش آئین‌نامه قانون تجارت مصوب ١٣١١ خلاصه اظهار نامه واساسنامه بانك‌گسترش خزر «شرکت سهامی عام»که در تاریخ ٧ر٢ر١٣٥٤ تحت‌شماره ٤٥٤ دردایره ثبت شرکت های اداره ثبت شهرستان رشت به‌ثبت رسیده برای اطلاع عموم در روزنامه رسمی کشور ویکی از جراید کثیرالانتشار محلی آگهی میگردد .

١ـ نام این شرکت ـبانك گسترش خزر «شرکت سهامی عام».

٢ـ موضوع شرکت « بانك» تشویق‌وتقویت موسسات خصوصی وافراد درامر توسعه وسرمایه گذاری مربوط بکار های صنعتی ،کشاورزی ، دامپروری، معدنی ،خانه‌سازی، ساختمان وصنایع مصالح ساختمانی، حمل‌ونقل وتوریستی‌و هرگونه امور تولیدی دیگر درداخل کشور که‌برای انجام موضوعات وهدفهای فوق بانك عملیات ذیل را انجام خواهد داد.

الف‌ـاعطای هرگونه وام‌و اعتبار باشخاص حقیقی‌و یاحقوقی خصوصی .

ب‌ـ سرمایه گذاری در طرحهای مربوط به موضوع و هدف بانك که بوسیله اشخاص حقیقی ویاحقوقی تهیه واداره میشود از طریق مشارکت باآنها.

جـ تهیه وتنظیم طرحهای لازم وارائه آنها باشخاص حقیقی ،یاحقوقی و راهنمائی آنها برای استفاده از طرحهای مزبور همراه باکمك های‌مالی از طریق اعطای وام یا اعتباریا مشارکت بمنظور اجرای طرح.

د ـدریافت وام یا اعتبار از موسسات وبانك های داخلی ویاخارجی باتصویب هیئت‌مدیره.

هـ ـقبول نمایندگی وزارتخانه هاو سازمان های دولتی و موسسات وبانك های داخلی وخارجی برای سرمایه‌گذاری و مشارکت درطرحهاوانجام امور مربوط به‌آنها.

و ـخریدو فروش سهام موسسات وشرکت هائی که‌در زمینه موضوع‌وهدف‌بانك تشکیل‌یافته‌اند همچنین قبول سپرده های مدت‌دارو افتتاح حساب پس‌انداز مسکن.

٣ـ مرکز اصلی :رشت خیابان پهلوی، نرسیده بمیدان ششم‌بهمن.

٤ـ مدت‌شرکت: از تاریخ ٢١ر١ر٥٤ بمدت نامحدود.

٥ـ تابعیت شرکت:ایرانی .

٦ـ سرمایه شرکت : مبلغ یك میلیارد ریال منقسم بیك میلیون سهم یکهزار ریالی با نام میباشد و بانك فاقدسهام ممتاز است.

٧ـ میزان سرمایه پرداختی وشماره فیش بانك مربوطه‌و مبلغی‌که تعهدشده است‌ـ میزان سرمایه پرداختی مبلغ پانصد میلیون ریال می‌باشدکه‌بموجب گواهینامه‌شماره٤١١٦ح‌ك١٤ر١٢ر٥٤ بانك مرکزی ایران نزدبانك مزبور پرداخت‌شده است .

باتوضیح باین‌که نودو پنج درصد سهام‌قبلا بوسیله موسسین تعهد گردیده و پنج درصدآن بعموم مردم عرضه که قسمتی از آن بوسیله‌مردم وبقیه بوسیله موسسین تعهدگردیده است.

٨ـ موسسین شرکت ـبانك ملی‌ایران ،بانك توسعه صنعتی و معدنی ایران ، بانك توسعه کشاورزی ایران ،بانك‌اعتبارات‌صنعتی ،بانك‌توسعه وسرمایه‌گذاری ایران، بانك ساختمانی میباشند.

٩ـاولین مدیران شرکت :١ـ بانك‌ملی ایران بانمایندگی آقای محمدعلی طاهبازیان ٢ـ بانك توسعه کشاورزی ایران بانمایندگی جناب آقای مهدی سمیعی ٣ـبانك‌توسعه صنعتی ومعدنی‌ایران بانمایندگی آقای فریدون علاقبند ٤ـ بانك‌اعتبارات صنعتی بانمایندگی آقای پرویز شرق ٥ـ بانك توسعه و سرمایه گذاری ایران بانمایندگی آقای عباس میرزائی مقدم٦ـ بانك ساختمان بانمایندگی آقای یوسف‌مهدوی ٧ـ آقای اسداله درودیان٨ـ آقای پرویز گلستانی ٩ـ آقای هوشیار قبادی ١٠ـآقای هوشنك آذرنك اسفندیاری ١١ـ آقای محمد گلچین بسمت اعضاء اصلی وآقایان مهدی آستانه‌ای ٢ـ حمیدکورس ٣ـ حسین فرهادیان‌به عنوان اعضاء علی‌البدل برای مدت دوسال انتخاب شدند که‌آقای مهدی سمیعی بعنوان رئیس هیئت مدیره وآقای یوسف مهدوی «نماینده بانك ساختمان» بسمت نایب رئیس هیئت مدیره انتخاب شدند .

١٠ـ هیئت اجرائی که‌از طرف هیئت‌مدیره بانك انتخاب گردیده‌اند :عبارتند از ١ـ آقای محمدعلی طاهبازیان ٢ـ آقای پرویز گلستانی ٣ـ آقای عباس میرزائی مقدم ٤ـ آقای هوشنك‌آذرنك اسفندیاری ٥ـآقای هوشیار قبادی .

١١ـمدیر عامل واختیارات مدیر عامل‌ـآقای پرویز گلستانی برای مدت‌دوسال بسمت مدیرعامل انتخاب شدند اختیارات و وظایف ایشان به‌شرح زیر میباشد:

١ـ اجرای مصوبات هیئت مدیره و هیئت اجرائی .

٢ـ تهیه وتنظیم بودجه وبرنامه عملیات سالانه وهرگونه بودجه و عملیات اصلاحی ومتمم جهت پیشنهاد به هیئت مدیره‌و اجرای آن پس‌از تصویب هیئت‌مدیره .

٣ـ تهیه ترازنامه و حساب سودوزیان و پیشنهاد به هیئت‌مدیره.

٤ـتهیه آئین‌نامه های داخلی بانك وپیشنهاد به‌هیئت اجرائی و اجرای آن پس از تصویب هیئت اجرائی .

٥ـ نصب و عزل کلیه کارکنان بانك وتعیین شغل و حقوق و دستمزد و پاداش و تعیین وظایف واختیارات آنان واخذ تصمیم در مورد ترفیع یا معافیت یا اخراج آنها و تعیین مرخصی استحقاقی‌و استعلاجی و موعد بازنشستگی و حقوق مستمری آنها طبق آئین‌نامه استخدامی بانك .

٦ـنماینده تام‌الاختیار بانك در مراجع قضائی وکلیه ادارات دولتی و موسسات خصوصی باحق توکیل و تعیین نماینده .

٧ـ دعوت از شخص یا اشخاص صلاحیتدار جهت مشورت و کسب اطلاعات مورد نیاز از آنها .

٨ـ اجاره و استجاره و واگذاری فسخ‌اجاره وتقاضای تعدیل .

٩ـ اقامه هرگونه دعوی و دفاع از آن یا تسلیم به‌آن و یا انصراف ازآن اعم از حقوقی و کیفری باداشتن تمام اختیارات راجع بامرادرسی باحق توکیل غیر ولوکرارا .

١٠ـ انتخاب اشخاص ، موسسات و دفاتر برای انجام خدمات مورد نیاز بانك و تنظیم امضای قرارداد های خرید خدمات باآنان در قالب ضوابط کلی مصوب اجرائی و ارجاع‌تمام یاقسمتی از خدمات مورد نیاز بانك به‌آنان .

١١ـ افتتاح حساب بنام بانك نزد سایر بانك ها و موسسات اعتباری اعم از بانکهای داخلی و خارجی .

١٢ـ دریافت مطالبات بانك و پرداخت دیون اعم از اصل وبهره و کارمزد و سایر متفرعات. هرگونه تغییر در شرایط قرارداد وام باید بـا تصویب هیئت اجرائی صورت گیرد .

١٣ـ خرید کلیه لوازم و وسایل‌و اثاثیه مورد احتیاج بانك از قبیل لوازم‌التحریر اسباب و وسائل کار اثاثیه و مبلمان اداری ووسائط نقلیه مورد نیاز در حدود نیاز و بودجه های مصوبه.

١٢ـ دارندگان حق امضاء بانك ، سفته‌بروات، اوراق و اسناد تعهدآور ، چك ، سفته بروات، قرارداد های مربوط بدریافت وام واعتبار بامدیر قرارداد های اعطای وام و صدور ضمانتنامه و عامل باتفاق یکی از دونفر آقایان محمدعلی طاهبازیان (نماینده ، بانك ملی ایران) و آقای هوشنگ آذرنگ اسفندیاری معتبر خواهد بود.

١٣ـ اولین بازرسان اصلی و علی‌البدل بانك: آقای حسین دولو بعنوان بازرس اصلی و آقای حسن حیاط شاهی بعنوان بازرس علی‌البدل و موسسه حسابرسی پویا بعنوان حسابرس بانك برای مدت یکسال انتخاب شدند.

١٤ـ روزنامه‌های کثیرالانتشاریکه برای درج اطلاعیه ها و دعوتنامه ها تعیین شده است ، کیهان و آیندگان میباشد و همچنین روزنامه های محلی بازاروا اثر نیز جهت درج اعلانات و اطلاعیه های بانك علاوه بر روزنامه های کثیرالانتشار تعیین گردیده است .

١٥ـ انحلال شرکت (بانك) طبق ماده ١٩٩ اصلاحی قانون تجارت .

مسئول ثبت شرکتهای ثبت شهرستان رشت ـطالقانی

نبض بازار

بازار همچنان در تسخیر قماش است

باسرازیر شدن قسمتی ازحقوق های اردیبهشت بطرف بازار ، تحرک در سطوح مختلف ایــن چهار دیواری اقتصادی پیداشد.

این تحرك و جنب و جوش بیشتر روی کالا های مصرفی فصل بچشم میخورد . قماش ، بویژه انواع منسوجات نخی و نوع‌زنانه آن ، بیشترین‌سهم رادر این تحرک بخـود اختصاص داده‌اند .

درحالی که گفته میشود درحال حاضر میلیون‌ها متر قماش نخی تولید شده و جود دارد ، میزان عرضه بعضی اقلام ببازار باندازه کشش مصرف نیست . قیمت‌ها کم‌و بیش برای بعضی اقـلام پرمصرف نوسان پیداکرده است .

برداشت محصولات‌کشاورزی‌از جمله گندم و جو که در قسمتی از کشور آغاز شده است ، و عرضه آن ببازار ، رونق بازار را زیادتر خواهد کرد . محافل بازار و مطلعین معتقدند قسمت اعظم پول محصولات مجددابرای خرید سرازیر بازار خواهد شد که بازهم بیشترین آنرا در حال حاضر و تایکی دوماه اینده‌انواع قماش مصرفی شهرستانها وروستا های کشور بخود اختصاص میدهند وازهم‌اکنون باید متوجه نوسانات قیمت برای اقلام پـر مصرف قماش منجمله‌چیت،چلوار، کودری و انواع دیگر بود.

درحال حاضر قیمت‌هابرای‌اقلام مشابه تولیدی کارخانجات مختلف نساجی ، متفاوت است .

پوپلین ازکتان متری ٥٠ واز پلی‌استر عرض ٩٠ متری ٦٦ر٥ ریال است . پارچه های ابریشمی گلدار که تقریبا انواع پر مصرف پارچه های زنانه‌راتشکیل‌میدهند، باعرض ٩٠ تا متری٦٥ ریـال معامله میشود.

قیمت چادری مشکی باعرض٩٠ متری ٥٠ ریال ، لباسی پیچازی باعرض ١٥٠ متری٢٢٠ریال‌است. چلوار عرض ١٤٠ متری ٣٨ریال و عرض ٩٠ آن متری ٢٥ ریال ، کدری الوان عرض ٩٠ متری ٢٣ ریال و نوع گلدار آن متری ٢٨ ریال عرضه می شود.

پارچه های آستری‌هم از پـر مصرفترین نوع قماش‌نخی‌هستند که قیمت انواع نوسان دارد،قیمت دبیت‌آستری از متری ٩٦ ریال تا متری ١٠٢ ریال است، قیمت بوپلین هم حداقل متری ٥٠ر٥ ریال است . نرخ های فوق ، نرخ های عمده فروشی بازار تهران است .

آگهی استخدام

ژاندارمری کشور بمنظور تکمیل کادر افسری خود در سال جاری تعداد قابل توجهی داوطلب واجد شرایط بشرح زیر از طریق آزمایش ورودی برای طی‌دوره هشتم آموزشگاه افسری استخدام مینماید .

١ـ تابعیت کشور شاهنشاهی ایران

٢ـ متدین به یکی از ادیان (اسلام ـ مسیحی ـزردتشتی ـ کلیمی) .

٣ـ حداقل سن ١٧ سال و حداکثر ٢٤ سال تمام‌و برای داوطلبانی که خدمت زیر پرچم را انجام داده‌اند ٢٥ سال تمام خواهد بود .

٤ـ حداقل قد از ١٦٠ سانتیمتر کمترنباشد .

٥ـ دارا بودن گواهینامه قبولی دوره کامل متوسطه در یکی از رشته های طبیعی ـ ریاضی ـ ادبی ـ فنی(مکانیک الکترونیک ـ الکتروتکنیک ـ ماشین‌ابزار) .

٦ـدارابودن صحت مزاج و تناسب اندام طبق گواهی اداره بهداری ژاندارمری کشور .

٧ـ نداشتن پیشینه سوء و معروف نبودن به فساد اخلاق و عقیده .

٨ـ نداشتن عائله تحت تکفل و سپردن تعهد عدم‌ازدواج تا خاتمه دوره آموزش .

مزایا :

١ـ مدت تحصیل در آموزشگاه‌افسری ژاندارمری‌کشور یک سال خواهد بود .

٢ـ دانشجویان در مدت تحصیل در آموزشگاه شبانه روزی بوده و کلیه مخارج آنان از قبیل (خوراک‌ـپوشاک‌ـ مسکن‌ـ لوازم تحصیلی به عهده ژاندارمری کشور خواهدبود.

٣ـ دانشجویان در مدت طی دوره یک ساله ماهانه‌از (٦٠٠٠ ریال) کمک هزینه تحصیلی استفاده خواهند نمود.

٤ـ دانشجویانی که دوره آموزشگاه افسری را بـا موفقیت به پایان برسانند بدرجه ستوانسومی مفتخر و از حقوق و مزایای اولیه ماهیانه (١٩٠٣٠ ریال) و استفاده از حساب‌پس‌انداز ویژه و بیمه درمانی عائله و خرید اجناس مورد نیاز بقیمت ارزان از فروشگاه های اتکا بهره‌مندومزایا وترفیعات بعدی آنان برابر قانون استخدام نیرو های‌مسلح شاهنشاهی خواهد بود .

٥ـ داوطلبانی که در کنکور سرتاسری سال جاری‌قبول شده باشند بدون کنکور در آموزشگاه افسری ژاندارمری پذیرفته خواهند شد .

داوطلبان میتوانند از تاریخ نشر آگهی تا آخر وقت اداری (١٥ر٤ر٥٤) همه روزه از ساعت ٧ صبح الی ١٣ بـا در دست داشتن اصل گواهینامه ششم متوسطه ، شناسنامه‌و یک برگ رونوشت آن و چهار قطعه عکس ٤×٦ به نشانی (خیابان پهلوی ـ ونک‌ـ آموزشگاه افسری‌ژاندارمری)جهت ثبت‌نام مراجعه نمایند .

ژاندارمری کشور

سالن جدید ورودی پروازهای خارجی مهرآباد
مورد بهره برداری قرار گرفت

دکتر هادی هدایتی ، پیش‌از ظهر دیروز ، از تاسیسات جدید مهرآباد بازدید کرد . در عکس، «هوشنگ اربابی» رئیس سازمان هواپیمائی کشوری) در مـورد سالن جدید ورودی مسافـران پرواز های خارجی ، توضیحاتی میدهد .

سالن ورودی جدید فرودگاه مهرآباد ـ جنب سالن حجاج‌که اختصاص به‌ورود مسافران‌پرواز های خارجی دارد، از روزگذشته افتتاح و مورد بهره برداری قرار گرفت . عملیات ساختمان این‌سالن از پنجم ماه‌گذشته(اردیبهشت‌ماه) آغاز گردید و طبق برنامه تنظیمی با کار و کوشش پی گیر وشبانه روزی در پایان همین ماه ـ یعنی در ظرف ٢٥ روز ـ خاتمه یافت و آماده شد .

این سالن ، با تجهیزات لازم، فعلا برای آسایش و رفاه بیشتر مسافرانی که باپرواز های‌خارجی در فرودگاه مهرآباد بزمین می‌ـ نشینند ، بنا گردیده است . در سالن جدید گیشه های مربوط به گذرنامه و محل مخصوص گروه های پزشکی وبهداشتی و قرنطینه بانك و پلیس ایجاد شده است. مسافران پس‌از کنترل گذرنامه و انجام تشریفات معمول،از طریق معبری وارد سالن‌حجاج میشوند. سالن جدید دارای ١٥٠٠ مترزیر بنا است که با در نظر گرفتن‌سالن حجاج ، هم‌اکنون‌یک سالن‌٤٥٠٠ متر مربعی مجهز به «ارکاندیشن» وتجهیزات لازم و ضروری ، بـه مسافران پرواز های خارجـی اختصاص یافته است . در سالن جدید فرودگاه مهرآباد ،همچنین کلیه نکات مربوط به آسایش و راحتی مسافران مورد توجه‌قرار گرفته‌وفراهم آمده‌است .مسافران پس از عبور از سالن جدید ، در سالن حجاج ، بار های خود را در اسرع وقت تحویل‌میگیرند . تحویل بار به مسافران ، وسیله چهارنقاله برقی صورت میگیردو سپس مسافران‌ازراه های‌خروجی متعددی که وسیله گمرک در نظر گرفته شده است ، براحتی‌وبدون اتلاف وقت ، فرودگاه را تـرك می نمایند .

خبرنگار ما مینویسد: بنای‌سالن ورودی جدید ، در واقع یکی از برنامه های ضربتی موثری بودکه پس از حادثه تاسف انگیزریزش سقف سالن اصلی مهرآباد ، از طرف مسئولان امر بمرحله اجرا درآمده است مقامات مربوطه همچنین بمنظور تامین رفاه و آسایش مسافران ، امکانات‌ورود و خروج مسافرانی که از طریق خطوط هوائی وارد تهران می‌ـ شوند یا از تهران خارج‌میگردند، مورد بررسی دقیق قرار دادندکه نتیجه این بررسی ها ، یک‌عملیات چهار مرحله‌ای بود ، که مرحله اول آن ،یعنی‌بنای یک سالن‌جدید ورودی در جنب سالن حجاج در پایان اردیبهشت ماه‌بانجام‌رسید.

★ توسعه و تکمیل فرودگاه مهرآباد

مرحله دوم این عملیات ، بنای یک ترمینال با ده هزار مترمربع زیربنا بود که عملیات ساختمانی آن شروع شده‌و در پایان‌شهریور ماه با تجهیزات لازم مورد بهره برداری قرار خواهد گرفت . این سالن ١٠٠٠٠ مترمربعی بمنظور ورود و خروج ، مورد اسـتفاده مسافرین قرار میگیرد .

سومین مرحله از عملیات‌چهارگانه مذکور ، توسعه‌و گسترش‌ترمینال فعلی و اصلی است که در واقع توسعه اصلی فرودگاه مهرآباد را شامل میشود . این برنامه نیـز آغاز گردیده است و هم اکنون مدت ٧ ماه از زمان عملیات آن منقضی گردیده است . مدت‌انجام برنامه گسترش اصلی فرودگاه مهرآباد ٢٧ ماه در نظر گرفته‌شده که با سپری شدن ٧ ماه آن ، تا ٢٠ ماه دیگر کلیه عملیات به‌پایان خواهد رسید . بنا به گفته مقامات مربوطه ، با تلاش پی‌گیری که‌در جهت انجام این برنامه صورت می گیرد ، کوشش میشود زمان در نظر گرفته شده برای انجام برنامه مذکور از ٢٧ ماه به ٢٢ ماه تقلیل یابد و عملیات‌ساختمانی تا ١٥ ماه دیگر تمام شودو برنامه سوم نیز ٥ ماه زودتر از موعد مقرر بمرحله اجرا درآید .

بطوریکه خبرنگار ما در مورد این قسمت ازبرنامه گسترش‌اصلی فرودگاه مهرآبادکسب اطلاع‌کرده است در این برنامه،بنای جدید «پاویون» دولتی نیز باساختمان وسیع‌ترو تجهیزات مدرن وکامل در دست ساختمان میباشد کـه عملیات ساختمان آن رو به اتمام است . همچنین در همین بخش از عملیات توسعه اساسی مهرآباد ، سالن اصلی فرودگاه نیز که‌چندی پیش فروریخت ، بصورت مدرن وبا زیربنای بیشتر و وسعت زیادتری آماده خواهد شد .

فرودگاه بزرگ تهران

قسمت چهارم این برنامه شامل بنای فرودگاه بزرگ تهران در جاده ساوه میباشد که قرارداد آن باشرکت TAMS منعقد گردیده است و در زمینه اجرای این طرح عظیم ، همکار ایرانی شرکت TAMS «عبدالعزیز فرمانفرمائیان و همکاران» میباشد .

عملیات ساختمانی فـرودگاه بزرگ تهران (در جاده ساوه)از اواخر سال جاری آغاز میشود وبهره برداری از اولین مرحله، پس‌از ٦سال عملی خواهد بود. در این مرحله ، فرودگاه بزرگ تهران ٢باند و ٤ ترمینال‌بزرگ خواهد داشت و روبهمرفته‌نقشه آن طوری تنظیم گردیده است که به‌نسبت پیشرفت و توسعه ترافیک هوائی ، درهر وضعیت ودر هرزمان میتوان آنرا توسعه داد .

خبرنگار مامینویسد : فرودگاه بزرگ تهران (در جاده ساوه) بدون تردید یکی از بزرگترین ومجهز ترین فرودگاه های دنیا خواهد شد . یکصد و چهل میلیون متر مربع زمین در اختیار سازمان هواپیمائی کشوری قرار گرفته که‌در این محدوده وسیع، کلیه تجهیزات فرودگاه بزرگ تهران ، از قبیل هتل ها ،ترمینال هاو ... بناخواهد گردیدکه‌همین تجهیزات فرودگاه بزرگ تهران را در ردیف عظیم ترین‌فرودگاه های جهان قرار خواهد داد .

★ شبکه های ارتباطی فرودگاه جدید تهران

درمورد آمد و رفت مسافران خطوط هوائی ، از نقاط مختلف شهر تهران به فرودگاه بزرگ تهران ، «هوشنگ اربابی» ـ معاون وزارت جنگ و رئیس سازمان هواپیمائی کشوری ـبه خبرنگار ما اظهار داشت : این مسئله درطرح کلی‌فرودگاه بزرگ تهران کاملا مورد توجه قرار گرفته است واز چند راه تهران به فرودگاه بزرگ متصل خواهد گردید. این راهها عبارتنداز یک ترن برقی که فرودگاه بزرگ را به‌ترمینال بزرگ میدان شهیاد متصل خواهد کرد ـ یک اتوبان که از روی اتوبان کرج بـا احداث یک پل عظیم ، تهران را از طریق اتوبان ایوبی‌به‌فرودگاه بزرگ متصل مینماید . همچنین اتوبانی که از حدود سلطنت‌آباد گذشته و مستقیما به قم میرود، شاخه‌ای ازآن‌تهران‌را به‌فرودگاه بزرگ میرساند وبالاخره چهارمین راه ، جاده فعلی ساوه خواهد بود که بین١٦ تا٢٢ متر تعریض خواهد شدوبدین ترتیب‌تسهیلات ورفاه کامل مسافران در جهت رفتو آمد به فرودگاه بزرگ تهران ، برای دهها سال فـراهم خواهدشد.

بهره‌برداری از تاسیسات فعلی مهرآباد

خبرنگار ما می‌نویسد: باتوجه به‌طرح احداث فرودگاه بزرگ تهران که مرحله اول آن تا ٦ سال بعد مورد بهره‌برداری‌قرار خواهد گرفت ، این سئوال‌مطرح میشود که :از تاسیسات فعلی مهرآباد ، پس‌از احداث فرودگاه بزرگ تهران بـه چه صورت استفاده خواهد شد ؟

«هوشنگ اربابی» ـ معاون وزارت جنگ و رئیس سازمان هـواپیمائی کشوری ـ در این مورد به‌خبرنگار مااظهار داشت: ازتاسیسات فعلی مهرآباد بـرای ادارات مرکزی‌هواپیمائی‌کشوری وتربیت کادر های لازم‌و همچنین تاسیسات «ایران ایر» (هواپیمائی ملی ایران ـ هما) ونیز سایر شرکت های هـواپیمائی و خصوصی استفاده خواهد شد.

گفت و شنودی با پری زنگنه

شهرت، برای هنرمند عذاب آور است

پری زنگنه فردا در دانشگاه آوازمیخواند.

فردا (دوشنبه) رسیتال آواز پری‌زنگنه در تالار دانشکده هنر های زیبا ـ دانشگاه تهران برگزار میشود.

پری زنگنه یکی از پرکارترین‌خوانندگان ایرانی در زمینه اپرا و موسیقی کلاسیک است. یکماه قبل کنسرت او در آلمان‌شرقی توسط رادیو تلویزیون این کشوربرگزار شد و یازدهم خرداد او را در اپـرای «کارمینابورونا» اثر «ارفه» در تالاررودکی خواهیم دید.

در گفت‌وشنودی با پری زنگنه از چگونگی فعالیت‌های او سخن بمیان می‌آید. میگوید: من از کودکی ذوق‌آواز خوانی را در خود سراغ داشتم. در کنسروانوار تهران درس خواندم امابس‌از ازدواج بیشتربه خانه و خانواده پرداختم و خوانندگی را رها کردم. ولی بعد از تصادفی که موجب نابینائی من شد احساس کردم که فرصت بیشتری برای ارائه کارم دارم و حال سه سال است که خواننده حرفه‌ای هستم. به دو دخترم که با من زندگی میکنند و به کارم بیشتر از هرچیز دیگر می‌اندیشم.

عذاب شهرت

صحبت از خوانندگان حرفه‌ای‌بمیان آمد. میگوید: حرفه‌ای بودن مشکلاتـی بهمراه دارد از آنجمله شهرت یک‌خواننده بین مردم است که گاهی عذاب‌آور است.

خوشبختانه من خواننده خوش‌شانسی نبودم‌ام. اما توقعات مردم مرا آزارمیدهد. بعضی‌ها که خبر دارند من در سازمـان نابینایان که یک سازمان خیریه است کار حساسی دارم، چون گمان میکنند خواننده مشهوری هستم بایستی حرفم را این وآن بخوانند انتظار دارند. درخواست‌های آنها از طریق من حل شود. این تنهامشکل من هستم و هرگز بااین نوع مشکلات‌روبرو نیست. درحالیکه نابینائی برای من مشکلی پیش نیاورده است.

چگونگی محیط هنری و مسائل آن سئوال دیگر من است، خانم زنگنه پاسخ می‌دهد:

«سوای آنچه که مردم فکر میکنند که بایستی محیط هنر مثل‌هنر پاک و بی‌آلایش باشد باید بگویم که در این محیط نیز زدو بندهائی بچشم میخورد که پاگیر هنرمند میشود. این یکی سعی‌میکند کار آن‌یکی را بقاید، در شهرت یافتن گوی سبقت را از دیگری برباید.»

آوازهای فولکلوریک

چندی پیش صفحه‌یی از آوازها و ترانه‌های فولکلوریک ایرانی با صدای‌پری زنگنه چاپ و منتشر شد. در این بارمخانم زنگنه می‌گوید:

«چاپ این صفحات و استقبال مردم از آوازها و ترانه فولکلوریک بمن جرات داد تا آوازها و ترانه‌های فولکلوریک دیگری را به صفحه درآورم.

استقبال مردم نشانه علاقه آنها بهاین نوع موسیقی محلی و ملی است که از گزند دگرگونی دور مانده است البته ما از لحاظ موسیقی فولکلوریک زیاد غنی نیستیم و فولکلور ما چشمه زاینده‌یـی نیست باید آنچه رابرای ما باقیمانده غنیمت شمریم.

از او میپرسم آیامیل دارد به عنوان خواننده ترانه‌های ایرانی معرفی شود؟ پاسخ میدهد بگذارید هرکس کارخودش را بکند من حتی بعنوان خواننده آوازهای فولکلوریک ایرانی نیز خودرا یکخواننده حرفه‌ای نمیدانم.

حرفمان به زندگی خصوصی هنرمند کشیده میشود. میگوید: هنرمند وزندگی او همیشه پیش‌چشم مردم است ومردم در خصوصیات زندگی او کنجکاوی‌میکنند این کنجکاوی‌از روی‌علاقه است‌اگرهنرمند زندگی پاکوساده‌ای داشته‌باشد کنجکاوی مردم محبوبیت او را صدچندان میکند. اما اگر هنرمندی در بوته آزمایش مردم بیفتد نباشد محبوبیتش روبزوال خواهد رفت. اغلب هنرمندان ما این محبوبیت را به آسانی کسب میکنند اما بسادگی آنرا از دست میدهند. دیده‌ایم هنرمندانی راکه از هنر آغازکرده و به تجارت رسیده‌اند.

لالائی ها

پری زنگنه از مدتی پیش هرکنسرتی که اجرا میکند یک ترانه یا آواز فولکلور ایرانی را هم میخواند. در کنسرت فردا نیز یک لالائی ایرانی را در کنار پنج لالائی ازکشورهای دیگر میخواند. حتی در کنسرتی که در آلمان شرقی برگزار کرد بخشی از کنسرت او آوازهای فولکلوریک ایرانی بود.

تازه چه خبر؟!

آثار بهمن فرسی

آثار نقاشی بهمن فرسی ـ نمایشنامه نویس و بازیگرتئاتر و سینما در نگارخانه سیحون بتماشا درآمده است و صبح وبعداز ظهر بازدید از آن‌آزاد است.

درانجمن ایران‌و و آمریکا

از روز سه‌شنبه نمایشگاه نقاشیهای فریدون آوذر گالری دو ـ انجمن ایران و آمریکا ـ بنمایش در می آید.

دراین نمایشگاه شاهد تازه‌ترین آثار او خـواهیم بود.

موسیقی ایرانی برای آمریکائی

امروز چندتن از نوازندگان موسیقی ایرانی به سرپرستی داریوش صفوت یک برنامه موسیقی اصیل ایرانی درانجمن ایران و امریکا ترتیب میدهند.

سونیا بالاسانیان

امروز نمایشگاه سونیا ـ بالاسانیان در گالری زروان افتتاح میشود نمایشگاه آثار او تا ۲۱ خرداد ادامه دارد.

سونیا لیسانسیه هنر های زیبا از دانشگاه پنسیلوانیاست واکنون در دانشکده هنرهای تزئینی تدریس میکند.

ربودن چند جایزه هنری‌و چند نمایشگاه او را نقاشی با تجربه معرفی میکند گالـری زروان ـ کاخ ـ ابتهاج.

فیلمخانه تهران

«زنی که از وطنش دفاع میکند» ساخته فردریک ارملر فیلم انتخابی جلسه ۵۱۹ فیلم‌خانه تهران است که دوشنبه ۵خرداد و سه شنبه ٦ خرداد ساعت ۱۹ و ۲۱ در تالار بزرگ وزارت فرهنگ و هنر بهارستان خیابان کمال‌الملک نمایش داده میشود.

هفته بعد در همین روزها وهمین ساعت فیلم «نهصدروز فراموش نشدنی» از ولوی ـ سولوتزوف بروی پرده می‌آید.

صدای فروغ: تنها صداست که میماند

صفحه‌یی با صدای فروغ فرخزاد که اشعارش‌راخوانده به بازار آمده است. درلابلای اشعار گفتاری از فروغ کـه از مصاحبه های مختلف او بهنگام زندگیش گرفته شده است شنیده میشود. فریدون فرخزاد با آواز چند شعر فروغ را می خواند.

این صفحه با موسیقی متن زیبائی از فریبرز لاچینی با گرافیک ظریفی از رضا مافی چاپ شده است.

جدول های اطلاعات

جدول عادی — شماره ۹۰٤۵

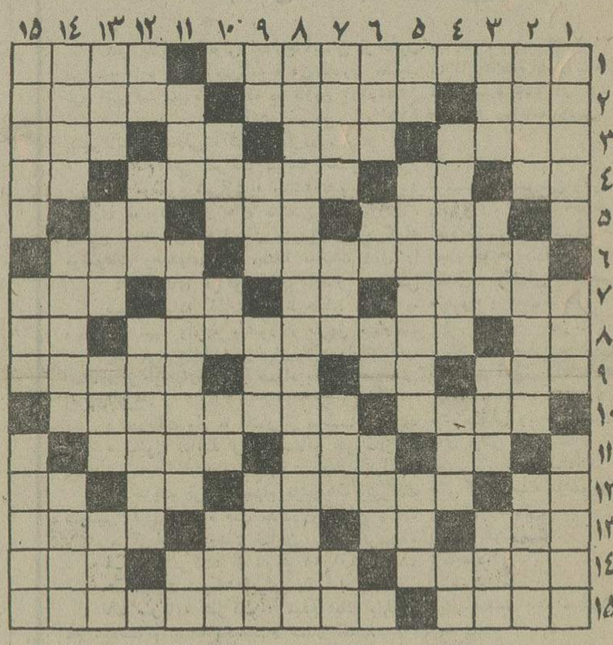

افقی:

۱ـ به صدا کـه درآید نشان آخرزمان است ـ جوان۲ـ بانگ جرس ـ یکـی از معروفترین آثار ویلیام شکسپیر ـ هـرچـه بکشند کوتاهتر مـی شود ۳ـ اشاره یـا گوشه چشم ـ جنگنده دریاها ـ همه راشامل شود ـ یکی از حجم های هندسه ٤ـ اثر ـ ایتالیائی می‌گوید بلـه ـ از شهرهای معروف در غرب ایـران ـ شراب فرنگـی ۵ـ بپشتی به جائی تکیه دارد !ـ خوردن در لفظ تازی ـ سـه کیلو٦ـ لاغر و مردنی است ـ از سرداران دلیر ایران که سالها برای استقلال مـی جنگید ۷ـ از آلات طرب خارجی ـ خاکی که به کار کوزه‌گر می‌آید ـ من و شما ـ حیوانیست درنده۸ـ صد متر مربع ـ سبکی در ادبیات ـ از ضمایر عربی۹ـ پارچـه‌ایست ارزان قیمت ـ زمانی بیشتر به زائـو می‌زد ! ـ ضمیر غایب ـ بازار است و جای معاملات ۱۰ـ از قلب‌هم میگیرند تا به تعداد ضرباناتش پی‌ببرند ـ اثر معروف ویکتور هوگو ۱۱ـ یکی از امراض ـ واحد شعر ـ کارشان خدمت کردن است ۱۲ـ دریا ـ ادعا می‌کند که پیشگوهم هست ـ پهلوان ـ علامت نداشتن ۱۳ـ خالص ـ علامت مفعول صریح ـ نقطه مقابل زهر ـ عشـاق بیشتر تهیه می‌کنند تا معشوقه برسر لطف آید ۱٤ـ لیـوان شربت خوری ـ خیالش آسوده نیست ! ـ تیز ۱۵ـ خوبـان همیشه به فردا داده‌اند ـ از عشاق بنام که نظامی شـرح عشقشان را خوش آورده.

عمودی:

۱ـ نخست وزیـری ـ در سالش نعمت فراوان باشد ـ از انواع قمار دستجمعی ۲ـ سیاهرگ ـ همیشه بروبومش آبادباد ـ آب. چنین است ۳ ـ اهلی شده ـ پیمانه‌ای دیگر می‌خواهد تـا مدهوش شود ـ صفت‌بچه دردانه !ـ راهنماست ٤ـ پنهان کردن چیزی ـ هزار عرب ـ یکی از نواحی معروف دماوند ۵ـ عددیست ـ سیصد کیلو تمام ـ رودی در مرز ٦ـ اگر مال مرغ است که زودتر کلکش را می‌کنند !ـ ضمـیر انگلیسی ـ شـراب ـ زن را چنین هم خوانده‌اند ۷ـ پیشوا ورهبرعقاید ـ حشره پشم‌خوار ـ از جدایی شکوه‌ها دارد ۸ـ اولین پرستار ۹ـ هنوز درلفظ انگلیسی ـ واخدی‌بیش‌نیست ـ آتشدان حمام ـ زردآلـوی مرغوب۱۰ـ اگر برای حلیم باشد سراز دیگ درآورند ـ حرفی در زبان موسیقی ـ حرف درد و افسوس ـ شوخ طبـع تریـن نویسنده اروپا ۱۱ـ خانـه ـ اینرا درست عین بینـائـی دانسته‌اند! ـ اثر رطوبت ۱۲ ـ علامت نداشتن ـ ظاهر هرچیز ـ آنچه‌دارایی و در تصرف کسی باشد ۱۳ـ در سنگ هست ـ فرستاده خدا ـ طلبیدنش نشان بلندپروازیست ـ فرزند عرب ۱٤ـ از مرد کسی ندیده عضو بدن اشتـران است ـ زشت باشد۱۵ـ در جلفا منزل کرده ـ صدایی در موسیقی ـ مـال مدائن آینه عبرت شد.

حل جدول شماره ۹۰٤٤

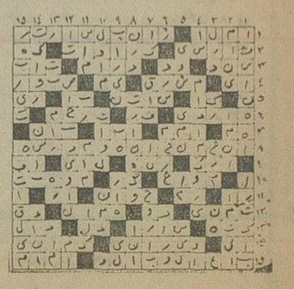

جدول ویژه — شماره ٤۰۵

افقی:

۱ـ از نویسندگان سرشناس کشور فرانسه که ازمبتکریـن مکتب رمانتیک بود و «ویلیام شکسپیر» یکی از آثـار اوست ـ سیرمیل چندانی به آن ندارد ۲ـ به اسیری بردن ـ اگر احتیاج پیش‌آید رویه مزاج میشوند !ـ نویسنده کتاب «افسانه‌های‌یوهم» ۳ـ راه رفتن کودک تازه‌پا ـ کر که باشند چنین هم میشوند ـ از پایتخت های اروپایی ـ روزتازی ٤ـ نام قدیم کشور فرانسه ـ خالص و برگزیده چیزی ـ هرچه بیشتر سود فراوان‌تر ـ حرف شرط۵ـ همان گرفتن است ـ در نوع خودش تنهاست ـ علامت تعجب ٦ـ بحری‌بین ترکیه و یونان ـ وقتی که برسند حال طرف را جاآورده‌اند ! ۷ـ از نوکپاتافرق‌سر !ـ پیشوندیست ـ ماهی در سال ـ نزول‌خوار میگیرد۸ـ سخن زشت‌ـموسیقی‌دان‌مشهور فرانسوی که در جشن هنرشیراز نامش برسر زبانهـا بـود ـ خداوند ۹ـ از موسیقی‌دانان آلمانی ـ اشک سـلاح اوست ـ یکی از ویتامین‌ها ـ پایان نامه‌ها ۱۰ـ برای شاعر مست کرده بود وبربط میزد ـ یکی از دبیران کل سازمان ملل که در راه خدمت‌کشته شد ! ۱۱ـ نیمه چیزی ـ آفتاب عالمتاب ـ پایداری‌و استواری ۱۲ـ بی‌لگام ـ اگر اعضاء یک پیکر نباشند پس چـه باشند ؟! ـ واحدی در وزن ـ مانند ۱۳ـ در کوه کـه باشد نصیب شکارچی میشود ـ عرب گفت بگو !ـ حشره‌ایست ـ یکی از جناحین ۱٤ـ کتابی است آسمانی ـ تنومند و درشت هیکل ـ فوج جنگی ۱۵ـ قسمتی‌از اتم بابارالکتریسیته خنثی ـ از فلاسفه اجتماعی قرن هجدهم فرانسه.

عمودی:

۱ـ سخن‌می‌گوید و حرف می‌زند !ـ مهرمیی در شطرنج ـ از بهترین آهنگسازان آلمانی که کارناوال شاهکاری از اوست ۲ـ جناح لشگر ـ از عقب می‌آید ـ گاهی برای مزاج ضرروریست۳ـ در آن سبزی میکارند ـ از چشیدنی های روزگارانه ـ حتمـا خندان هم هست ـ درخت !٤ـ خوب شدن زخم ـ اسم دوم ـ واحد پول ژاپن ۵ـ مثل و مانند ـ همیشه باعث انحراف شدم ـ کام را شیرین می‌کند ٦ـ جاده آهنین ـ گیاهی است ـ رودی در اروپا ـ دسته‌ای اسب ۷ـ بیم وترس ـ رنگ آسمان ـ گرد شمارا گرفته!ـ مثل ونظیر ۸ـ از سیاستمداران معروف‌معاصر اروپا ۹ـ پسوندیست ـ ثروتمند به زیارتش می‌شتابد ـ صبـح زود ـ میدان اسب دوانی ۱۰ـ وزارتخانه‌ایست ـ قلعه ـ بردگی و بندگی ـ سرزمینی که در زمان سلیمان نبی آباد بـود ۱۱ـ نیرانداختن ـ از پاهـای‌اصلی ساندویچ ـ نیم صدای گریـه در گلوافتاده ۱۲ـ پیمودن ـ پیامبریست ـ عشق پیری است که سر بـه آن میزند ! ۱۳ـ صوفی دل به عشقش سپرده ـ فعلی است ـ درد و رنج ـ از شهرهای قدیمی آسیـا ۱٤ـ پرخور ـ سرد و خنک کردن ـ سرش در کارسیاست است۱۵ـ دلتنگ و غم زده ـ شتر ـ کتابی از هنری شاریر.

حل جدول شماره ٤۰۴

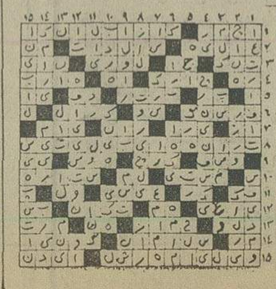

بیمه ایران

آگهی استخدام

شرکت سهامی بیمه ایران به تعدادی کارمندکه‌واجد شرایط زیر باشند احتیاج دارد.

ـ داشتن دیپلم کامل متوسطه رشته ریاضی.
ـ حداقل معدل ۱۵
ـ حداکثر سن ۲۵ سال.
ـ انجام خدمت وظیفه عمومی یا دارا بودن‌معافیت دائم.

داوطلبان میتوانند با همراه داشتن دو قطعه عکس ٤×٦ ـ فتوکپی مدرک تحصیلی ـ فتوکپی انجام خدمت وظیفه عمومی یا معافیت دائم و عین شناسنامه حداکثرتـا پایان وقت اداری روز شنبه دهم خرداد ماه ۱۳۵٤باداره کل کارگزینی شرکت واقع‌درخیابان سعدی شمالی‌مراجعه و ثبت‌نام نمایند.

م‌الف ۳۹۳۳

شرکت سهامی بیمه ایران

قابل توجه

داوطلبان تحصیل در دانشکدهٔ مکاتبه‌ای دانشگاه سپاهیان انقلاب ایران

داوطلبان دیپلمه زیر در شهرستانها:

۱ـ آموزگاران، مدیران، راهنمایان تعلیماتی، ودبیران شاغل در مدارس راهنمایی‌ودبیرستان ها.
۲ـ کارمندان ادارات فرهنگ‌و هنر.
۳ـ کارمندان پست ایران.
٤ـ کارمندان ادارات تعاون وامور روستاها.
۵ـ کارمندان شرکت‌های تعاونی روستایی.
٦ـ کارمندان بانک‌صادرات ایران.

می‌توانند بامراجعه به‌ادارات متبوع‌خود دفترچه راهنمای شرکت در مسابقه‌ورودی دانشکده مکاتبه‌ای رادریافت‌ومطالعه کنند درصورتی‌که‌واجد شرایط مندرج دردفترچه باشندنسبت به تهیه وارسال مدارک‌لازم جهت ثبت‌نام درمسابقه ورودی‌اقدام کنند.

م‌الف ۳۶۳۰
دانشگاه سپاهیان انقلاب ایران

آگهی ازشرکت مخابرات ایران

بمنظور گسترش و فراهم آوردن امکانات بیشتر برای واگذاری شماره های جدید قسمتی از کابلهای منطقه زیر مربوط بمرکز تلفن بلوار (تعویض شماره ٦۳به٦۵)بعلت ضرورت فنی از تاریخ٥٤ر۳ر٤ برگردان میشود و ناگزیر اختلالاتی در ارتباط تلفنی مشترکان محترم روی خواهد داد.

شماره های جدید قبلا باطلاع مشترکان گرامی رسیده ودر اختیار قسمت اطلاعات (۱۱۸)نیزگذاشته خواهد شد.

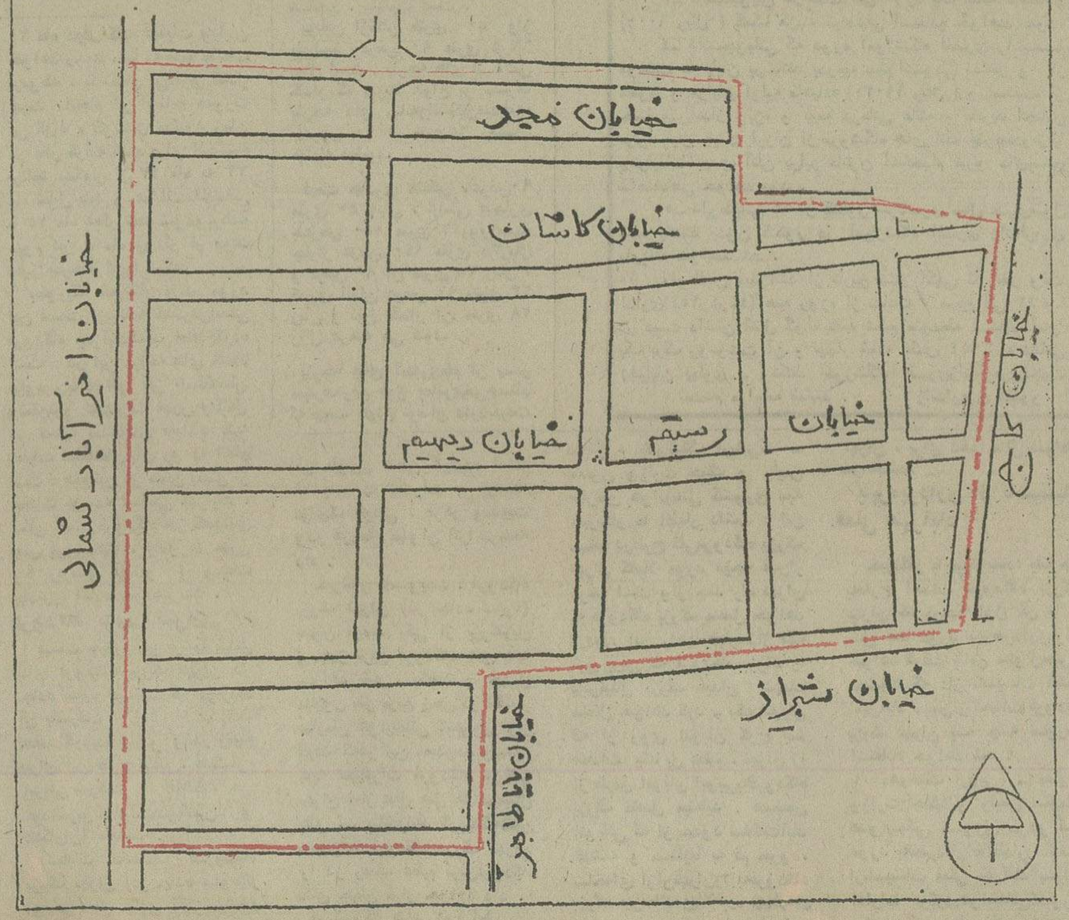

اداره نصب شبکه شرکت‌مخابرات‌ایران

م الف ۳۹۲۲

تلویزیون

توضیح:
عددهای ۱ مربوط به دوره اول راهنمائی
عددهای ۲ مربوط به دوره دوم راهنمائی

برنامه اول — کانال ۷

یکشنبه

۱۷ـ۳۰ اخبار
۱۷ـ۳۷ برنامه روستائیان
۱۷ـ۵۰ اشعار مذهبی
۱۸ـ۰۵ برنامه آموزشی
۱۸ـ۳۰ نقالی
۱۸ـ٤۵ جادوی علم
۱۹ـ۱۵ یکی‌بود یکی‌نبود
۱۹ـ۳۰ خانواده دیویس
۲۰ـ۰۰ اخبار + اخبار ورزشی
۲۰ـ۳۵ آیرون‌ساید
۲۱ـ۳۰ در راه
۲۱ـ٤۵ آقای مربوطه
۲۱ـ۵۰ موسیقی ایران ازدیدگاه علمی ـ قسمت پنجم
۲۲ـ۳۵ فیلم مستند
نیمروز دوشنبه
۱۲ـ۰۰ اخبار
۱۲ـ۰۵ آنچه شما خواسته‌اید
۱۲ـ۳۰ جستجو
۱۳ـ٤۵ ترانه‌های ایرانی
۱٤ـ۰۰ اخبار

برنامه دوم — کانال ۹

یکشنبه

۱۹ـ۰۰ موسیقی وتصویر
۱۹ـ۳۰ اتاق اخبار
۱۹ـ۳۵ گشت‌وگذار جغرافیائی
۲۰ـ۰۵ برگهای اندیشه
۲۰ـ۵۵ واریته
۲۱ـ۰۰ اخبار از برنامه دوم
۲۱ـ۳۰ شیوه‌های دیدن
۲۲ـ۱۵ جهان تئاتر: «سفر به تاریکی» موسیقی ایرانی
۲۲ـ۵۵ اوقات خوب
۲۰ـ۲۰ کوجاک
۲۰ـ٤۵ فیلم سینمائی: سفر
۲۲ـ۰۰ اخبار ساعت ۱۰
۲۳ـ۱۵ شوی امشب
۲۳ـ۲۰ دوربین سوم

تلویزیون آموزشی

برنامه صبح دوشنبه

۸ـ۱۵ علوم ۱
۸ـ٤۰ علوم ۲
۹ـ۰۵ تاریخ ۲
۹ـ۳۰ تاریخ ۱
۹ـ۵۵ زنگ تفریح
۱۰ـ۱۵ انگلیسی ۱
۱۰ـ٤۰ انگلیسی ۲
۱۱ـ۰۵ علوم اجتماعی ۲
۱۱ـ۳۰ علوم اجتماعی ۱

برنامه بعدازظهر

۱٤ـ۳۰ حرفه و فن ۲
۱٤ـ۵۵ حرفه و فن ۱
۱۵ـ۳۰ ادبیات فارسی ۲
۱۵ـ٤۵ ادبیات فارسی ۱

تلویزیون امریکا

۱۹ـ۵۵ اوقات خوب
۲۰ـ۲۰ کوجاک
۲۰ـ٤۵ فیلم سینمائی: سفر
۲۲ـ۰۰ اخبار ساعت ۱۰
۲۲ـ۱۵ شوی امشب
۲۳ـ۲۰ دوربین سوم

ستاره بخت شما

فروردین: با میانجی‌گری شما غائله‌ای خاتمه پیدا می کند.
اردیبهشت: از اسرارتازه‌ای آگاهی می‌یابید.
خرداد: موجب رنجش یکی از دوستان خود میشوید
تیر: با توصیه فردی از فامیل به موفقیت می‌رسید.
مرداد: در جستجوی یـافتن شیئی یاشخصی‌برمی‌آیید
شهریور: نگرانی شما از یک بیماری برطرف میشود.
مهر: با یک واقعه غیرمنتظره روبرو میشوید.
آبان: نوید دریافت پولی بـه شما داده میشود.
آذر: بهتر است با اطرافیان خود مدارا کنید.
دی: بعد از ظهر خوب و ساعات خوشی را منتظر باشید.
بهمن: با یک شخصیت مهم و قابل اعتماد آشنا می شوید.
اسفند: برای دریافت یک خبر چشم براه دوری دوخته‌اید.

کاشی سعدی
پیشرو صنعت سرامیک ایران

سینماکسری: اژدها وارد میشود

برنامه سینماها

تماشای فیلم‌هائی که با علامت (×) مشخص شده برای اشخاص کمتر از ۱۸ سال ممنوع است

★ (×) آنی آشوبگر ـ رنگی ـ کریستین‌شماره
پولیدور(٤۲٦۳۱) ۳۰ر۱۱ـ۲۰ر۱ـ۳۰ر۳ـ۳۰ر٥ـ۳۰ر۷ـ٤۵ر۹
★ اژدها وارد میشود ـ رنگی ـ بروس‌لی
کسری (۸۲٦۹۳۹) ۱۰ـ ۱۲ـ ۲ـ ٤ـ ٦ـ ۸ـ ۱۰
★ این‌فرارمرگبار ـ رنگی ـ استیومک‌کوئین
امپایر (٦۳۹٤۲) ۱۱ـ۱۵ر۱ـ۳۰ر۳ـ۲۰ر٥ـ۳۰ر۷ـ٤۵ر۹
★ اژدها میبرد ـ سامسون
نادر (۳۱٤٤۹۵) ۹ـ۱۱ـ۱ـ۳ـ٥ـ۷ـ۹
★ اسلحه چهارلول ـ کی باکی میجنگه
البرز (۳۰٤۲۵۸) ۳۰ر۸ـ ۳۰ر۱۱ـ ۲۰ر۲ـ ۳۰ر٥ـ ۸ر۳۰
★ پاپیون ـ رنگی ـ استیومک‌کوئین
شهرتماشا (۹۲۸٦٦۸) ۱۵ر۱۱ـ ۲ـ ٤۵ر٤ـ ۷ر۳۰ـ ۱۰ر۱۰
★ پسر سندباد ـ سینماسکوپ ـ رنگی
سینموند (٤۸۳۲۲) ۱۱ـ۳ـ٥ـ۷ـ۹
★ جایزه ۲۵ میلیون دلاری ـ رنگی
شهرقصه (٦۲۷۲۹۰) ۱۱ـ۲ـ٤ـ٦ـ۸ـ۱۰
★ زیباترازونوس ـ رنگی ـ زعودی‌آریا
آتلانتیک (٦۲۷۱۷۱) ۱۵ر۱۱ـ ۲۰ر۱ـ ۳۰ر۳ـ۳۰ر٥ـ۷ر۳۰ـ ۹ر۳۰
★ زنهای ضدمرد ـ سینماسکوپ ـ رنگی
آریا (۳۱۹۸۸٤) ۹ـ۱۱ـ۱ـ۳ـ٥ـ۷ـ۹
★ سفر بی‌پایان ـ رنگی ـ سوفیالورن ـ ریچاردبرتن
رادیوسیتی (٤۳۳۲۰) ۳۰ر۱۱ـ۳۰ر۳ـ۳۰ر٥ـ۳۰ر۷ـ۹ر۳۰
★ سپیددندان ـ رنگی ـ فرانکونرو
گلدن‌سینی (٦٦۳۲٦۹) ۳۰ر۱۱ـ۳۰ر۱ـ۳۰ر۳ـ۳۰ر٥ـ۷ر۳۰ـ ۹ر٤۵
★ سنگها و زنگوله‌ها ـ رنگی ـ درمندرا ـ هماملینی
حافظ (۲۹۱۰۷٤) ۳۰ر۱۰ـ۲۰ر۲ـ۳۰ر٤ـ۳۰ر٦ـ۸ر۳۰
★ سربلند ـ رنگی ـ جودون‌بیکر
برلیان (۳۹۳۵۳۵) ۹ـ۱۱ـ۱ـ۳ـ٥ـ۷ـ۹
★ فرار بزرگ ـ رنگی ـ آسنیومک‌کوئین
مارشتیک (٦٦۸٤٦) ۱۱ـ٤۵ر۱ـ۳۰ر٤ـ۷ر۱۵ـ۱۰
★ شبیخون ـ رنگی ـ الیوت‌گولد
پارامونت (٤۸۳۲۱) ۱۵ر۱۱ـ۳۰ر۳ـ۳۰ر٥ـ۷ر۳۰ـ۹ر۳۰
★ عقرب ـ آلن‌دلون ـ برت‌لنکستر
شهر فرنگ (٦۲۷٦۲۸) ۳۰ر۱۱ـ۳ـ۱۵ر٥ـ۳۰ر۷ـ۹ر٤۵
★ غریبه و مه ـ پروانه معصومی ـ منوچهر فرید
کاپری (۹۲۸٤۰۱) ۱۱ـ۳ـ٦ـ۹
★ قطار مرگ ـ رنگی ـ کریستوفرلی
سانترال (۹۲۸٦۸٦) ۱۱ـ۱ـ۳ـ٥ـ۷ـ۱۵ر۹
متروپل (۳۱۹٤۱۰) ۹ـ۱۱ـ۱ـ۳ـ٥ـ۷ـ۹
رویال (۸۲۹۷۸۵) ۱۰ـ۱۲ـ۲ـ٤ـ٦ـ۸ـ۱۰
★ گروگان‌بزرگ ـ سینماسکوپ ـ رنگی
پارک (۳۱۹٦۳۷) ۹ـ۱۱ـ۱ـ۳ـ٥ـ۷ـ۹
★ کارگاه مکعکیو ـ رنگی ـ سینماسکوپ
گلدیس (٦۲۸۷۱۳) ۳۰ر۱ـ۳۰ر۳ـ۳۰ر٥ـ۳۰ر۷
★ مستخدم ـ رنگی ـ لاندوبوزانکا
ونک (٦۸٤۱۱٦) ۱۱ـ۲ـ٤ـ٦ـ۸ـ۱۰
★ مردی در دام هوس ـ رنگی ـ جودی‌گیسون
ب.ب (۸۲۹٦٤۱) ۱۱ـ۲ـ٤ـ٦ـ۸ـ۱۰
★ من بدکاره نیستم ـ رنگی ـ آشوکه‌کومار
همای (۳۱۱٦٦۹) ۳۰ر۱۰ـ ۳۰ر۲ـ ۳۰ر٤ـ ٦ر۳۰ـ ۸ر۳۰
★ مردان حادثه‌جو ـ رنگی ـ بل‌نیومن
تخت‌جمشید (٦۲۷۲۵۰) ۱۱ـ۲ـ٤ـ٦ـ۸ـ۱۰
★ جزیره گناهکاران ـ رنگی ـ پامگریز
فلور (۵۲۸۰۹٦) ۹ـ ۱۱ـ ۱ـ ۳ـ ۵ـ ۷ـ ۹
★ اوآخواهر چه جنگی ـ رنگی ـ اسکوپ
دروازه‌طلائی (۳۵۲۱٦۰) ۹ـ ۱۱ـ ۱ـ ۳ـ ۵ـ ۷ـ ۹
★ دلاور و مشتها ـ سینماسکوپ ـ رنگی
سهیلا (۳۱٦٤۲٤) ۳۰ر۱۰ـ ۳۰ر۲ـ ۳۰ر٤ـ ٦ر۳۰ـ ۸ر۳۰
مراد (۷۵۳۳۸۲) ۱۱ـ ۱ـ ۳ـ ۵ـ ۷ـ ۹
پلازا (٤٤۲۵۵) ۱۵ر۱۱ـ ۳۰ر۱۵ـ ۱۵ر۵ـ ۱۵ر۷ـ ۹ر۱۵
ناهید (۳٤۹۵۰۹) ۱۰ـ ۱۲ـ ۲ـ ٤ـ ٦ـ ۸
ری (۵۲۲۵۷۸) ۹ـ ۱۱ـ ۱ـ ۳ـ ۵ـ ۷ـ ۹
داریوش (۵۲٦۲٦۵) ۳۰ر۱۰ـ ۳۰ر۲ـ ۳۰ر٤ـ ٦ر۳۰ـ ۸ر۳۰
★ تعقیب در استانبول ـ رنگی ـ فخرالدین
شاهین (۵۲٦۹۰۸) ۳۰ر۱۰ـ ۳۰ر۲ـ ۳۰ر٤ـ ٦ر۳۰ـ ۸ر۳۰
زرین (۳۵۳٦٦۷) ۹ـ ۱۱ـ ۱ـ ۳ـ ۵ـ ۷ـ ۹
خورشید (۳۹۳۵۷۸) ۹ـ ۱۱ـ ۱ـ ۳ـ ۵ـ ۷ـ ۹
مهین (٦٦٦۵٤۷) ۹ـ ۱۱ـ ۱ـ ۳ـ ۵ـ ۷ـ ۹
آپادانا (۷٦۰۱۵٤) ۹ـ ۱۱ـ ۱ـ ۳ـ ۵ـ ۷ـ ۹
★ جوانمرد ـ فردین ـ مرجان
نیاگارا (٦٦۵۳۰۷) ۱۱ـ ۳ـ ۵ـ ۷ر۳۰ـ ۹ر٤۵
رکس (۳۱۵۰۲۹۳) ۳۰ر۱۰ـ ۳۰ر۲ـ ۳۰ر٤ـ ٦ر۳۰ـ ۸ر۳۰
میامی (۷۵٤۳۲۹) ۱۱ـ ۱ـ ۳ـ ۵ـ ۷ـ ۹
الوند (۳۵٦۵۳۸) ۱۰ـ ۱۲ـ ۲ـ ٤ـ ٦ـ ۸
کیهان (۵٤٦۳٦۰) ۹ـ ۱۱ـ ۱ـ ۳ـ ۵ـ ۷ـ ۹
مارلیک (۹٦۳٦۱٦) ۹ـ ۱۱ـ ۱ـ ۳ـ ۵ـ ۷ـ ۹
اسکار (۹۲۰۸۸۸) ۱۰ـ۱۲ـ۲ـ٤ـ٦ـ۸
ارانوس (۲۷۹۷۱) ۳۰ر۱۰ـ۳۰ر۲ـ۳۰ر٤ـ۳۰ر٦ـ۸ر۳۰
شهرام (۸٤٤۵۹٤) ۹ـ ۱۱ـ ۱ـ ۳ـ ۵ـ ۷ـ ۹
سیلوانا (۳٦۳۷۳۷) ۳۰ر۱۰ـ ۳۰ر۲ـ ۳۰ر٤ـ ۳۰ر٦ـ ۸ر۳۰
سیلورسیتی (۸٦۱۲۰۵) ۱۰ـ ۳۰ر۲ـ ۳۰ر٤ـ ۳۰ر٦ـ ۸ر۳۰
★ فستیوال فیلمهای بهروز وثوقی
آسیا (٤۲۹۰٦) ۱۱ـ۱ـ۳ـ۵ر۷ـ۹ر۳۰
اروپا (۳۰۳۱۷۹) ۳۰ر۱۰ـ۳۰ر۲ـ۳۰ر٤ـ۳۰ر٦ـ۸ر۳۰
مولن‌روژ (۷۵۲۹۲۹) ۱۱ـ۱ـ۳ـ۵ـ۷ـ۹
شهوند (۳۵٤۰٤۰) ۳۰ر۱۰ـ۳۰ر۲ـ۳۰ر٤ـ۳۰ر٦ـ۸ر۳۰
لیدو (۹۵۱۲۸۲) ۱۰ـ۱۲ـ۲ـ٤ـ٦ـ۸
نپتون (۷٦۰۱۳٦) ۹ـ۱۱ـ۱ـ۳ـ۵ـ۷ـ۹
ژاله (۳۰٤۱۲۰) ۳۰ر۱۰ـ۳۰ر۲ـ۳۰ر٤ـ۳۰ر٦ـ۸ر۳۰
توسکا (۵۳۹۵٤٤) ۳۰ر۱۰ـ۳۰ر۲ـ۳۰ر٤ـ۳۰ر٦ـ۸ر۳۰
المپیا (۹۲٦۷۹۷) ۴۵ر۱۰ـ۱ـ۳ـ۵ـ۷ـ۹
پاسارگاد (۳٤۲۷۸۲) ۹ـ۱۱ـ۱ـ۳ـ۵ـ۷ـ۹
چرخ‌فلک (۹۵۰۵۵۸) ۱۰ـ۱۲ـ۲ـ٤ـ٦ـ۸
شرق (۵۳٤۰۲٤) ۳۰ر۱۰ـ۳۰ر۲ـ۳۰ر٤ـ۳۰ر٦ـ۸ر۳۰
★ قصه‌عشق ـ داستان بزرگ غرب
ستاره (۵۳۹۷۲۱) ۹ـ ۱۱ـ ۱ـ ۳ـ ۵ـ ۷ـ ۹
★ پلنگ قهوه‌ای ـ رنگی ـ پامگریر
ریولی (۷۵۷۷۷۷) ۱۱ـ ۳۰ر۳ـ ۳۰ر۵ـ ۳۰ر۷ـ ۹ر۳۰
★ (×) روسپنای پیشخدمت ـ رنگی ـ اوائولین
بولوار (٦۵۵۲۹۲) ۱۱ـ ۱ـ ۳ـ ۵ـ ۷ر۱۵ـ ۹ر۱۵
★ سارق ـ منوچهروثوق ـ هاله
اونیورسال (۹۲٦۹۵۳) ۱۱ـ ۱ـ ۳ـ ۵ـ ۷ر۱۵ـ ۹ر۳۰
پاسیفیک (۷۵۳۳۱۱) ۱۵ر۱۱ـ ۳۰ر۳ـ ۳۰ر۵ـ ۳۰ر۷ـ ۹ر۳۰
ایران (۳۱٦۳۵٤) ۳۰ر۱۰ـ ۳۰ر۲ـ ۳۰ر٤ـ ۲۰ر٦ـ ۸ر۳۰
ساینا (۳۵۲٤٤۲) ۱۰ـ ۱۲ـ ۲ـ ٤ـ ٦ـ ۸
تیسفون (۹۵۸۸۲) ۹ـ ۱۱ـ ۱ـ ۳ـ ۵ـ ۷ـ ۹
رنگین‌کمان (۷۵٦۷٦۰) ۹ـ ۱۱ـ ۱ـ ۳ـ ۵ـ ۷ـ ۹
موناکو (۷۹۵۵۹٦) ۹ـ۱۱ـ۱ـ۳ـ۵ـ۷ـ۹
پرسپولیس (۵۳۸۰۸۱) ۱۰ـ ۱۲ـ ۲ـ ٤ـ ٦ـ ۸
کارون (۹۵۵۱٦۵) ۳۰ر۱۰ـ ۳۰ر۲ـ ٤ر۳۰ـ ٦ر۳۰ـ ۸ر۳۰
دریا (۳٤۱۷٤٦) ۹ـ ۱۱ـ ۱ـ ۳ـ ۵ـ ۷ـ ۹
آستارا (۸۷٤۰۲۲) ۳۰ر۱۰ـ ۳۰ر۲ـ ۳۰ر٤ـ ۳۰ر٦ـ

ترور دوسرهنگ امریکائی در مجلس تقبیح شد

در مجلس شورا گفته شد ترور این دو افسر روح مهمان نوازی ایرانیان جریحه دار کرد

امروز نمایندگان مجلس شورای ملی با شرکت در دویست و بیست و هفتمین جلسه علنی در طول عمر بیست و سومین دوره قانونگزاری ، هفت لایحه دولت را مطرح و مورد بررسی قرار دادند . این جلسه در ساعت ۹ بامداد بریاست مهندس عبدالله ریاضی تشکیل گردید .

● لایحه اصلاح تبصره سوم ماده ٤٦ قانون خدمت وظیفه عمومی که با تصویب نهائی و قانونی شدن آن «دارندگان دیپلم کامل دبیرستان و فوق دیپلم که بخدمت سربازی وظیفه مانند مشمولان عادی اعزام میشوند در حین آموزش مقدماتی نظامی از یکهزار و دویست و پنجاه ریال و پس از آن از دو هزار و پانصد ریال حقوق ماهانه استفاده خواهند کرد» . اولین لایحه‌ای بود که در جلسه امروز پس از بررسی به تصویب رسید و به مجلس سنا فرستاده شد . سپس شور دوم لایحه اصلاح موادی و ٦ قانون تغییر نام وزارت آبادانی و مسکن به وزارت مسکن و شهرسازی موردبررسی قرارگرفت و پس از تصویبیه سنا فرستاده شد .

★ لوایح دیگری که در جلسه امروز بررسی شد عبارتند از : لایحه راجع به اوقاف ـ لایحه راجع به معافیت ورود وصدور اشیاء عتیقه و آثار فرهنگی و هنری اصیل از حقوق وعوارض گمرکی ـ لایحه تشکیل شرکتهای تامین و توزیع آب و تاسیسات فاضلاب شهرها ـ لایحه رسیدگی وختم پرونده‌های اصلاحات ارضی و لایحه الحاق یک ماده و یک تبصره به قانون تشکیل شورای آموزش وپرورش منطقه‌ای (شور دوم این لوایح احتمالا در جلسه روز پنجشنبه مطرح میشود) .

★ **درباره کنفرانس ملی کار**

● مجتبی رشیدی (نماینده اهواز) درسخنان پیش از دستور خود ضمن بحث پیرامون تشکیل هفتمین کنفرانس ملی اظهار داشت کنفرانس کار با موفقیت و حسن تفاهمی که در بین شرکت کنندگان وجود داشت بکار خود خاتمه داد وما کارگران امیدواریم وزارت کار در تامین رفاه هرچه بیشتر کارگران توفیق یابد . شایسته است با تشکیل کلاسهای سواد آموزی و راهنمائی شغلی ، کارگران آماده خدمات بیشتری شوند و از مسائلی که باید مورد توجه بیشتر قرار گیرد ارتباط بهره‌وری کار با مزد است که موجب تشویق کارگران جهت گرایش بیشتر به مسائل حرفه‌ای است .

★ **حادثه قتل دو افسر امریکائی**

● اکبر مسعودی (نماینده سمیرم) در نطق قبل از دستور خود گفت واقعه بس ناگوار و تاسف‌آوری که بموجب آن دو افسر نیروی ایالات متحده امریکای شمالی بوسیله چند تن تروریست ناشناس کشته شدند ، موجی از تاثر و تاسف عمومی را برانگیخت .ملت ایران در این حادثه دچار تعجب و تاسف شد هم به جهت آنکه ملتی صلح دوست و آرامش‌طلب و مخالف هرج و مرج وتروریسم میباشد و هم بخاطر آنکه روح مهمان نوازی و مردم دوستی ما جریحه‌دار شده است .

ناطق افزود : تروریسم در هر مذهب و حتی در هر یک از ایدئولوژیها و مسلکهای سیاسی، عملی ناپسند ، زشت و نفرت ـ انگیز است و هیچکس نمیتواند با عملیات تروریستی که هیچ نفعی و هیچ اثری بر آن مترتب نیست موافقت داشته باشد .این اعمال بی رویه و ضد انسانی که مستقیما ملت ایران و سازندگی و پیشرفت های کشور راهدف قرار میدهد چه معنی دارد وبرای چیست ؟ آیا مردم ایران باتکرار این اعمال خیانت آمیز ازپشتیبانی از کار خلاقیت و سازندگی و پیشرفت های اجتماعی دست برمیدارد ؟ آیا با ادامه این اعمال خشونت‌بار میتوان جلوی مسیر ترقی یک ملت ، را گرفت و درهم بستگی و یکپارچگی ملتی که ظرف ده سال ، ره صدساله پیموده است خللی وارد آورد . در کشوری که کار هست ،ثبات هست ، حسن نیت برای اجرای برنامه های عظیم آبادانی وتوسعه و ترقی وجود دارد ، ادامه این قبیل کار های مذبوحانه را بچه چیز میتوان تعبیر کرد ؟!

★ **تسلیت بدولت امریکا**

● نماینده سمیرم افزود دو افسر آمریکائی برای خدمت به کشور ما آمده بودند و مرگ‌دلخراش آنان مایه تاسف فراوان هر فرد ایرانی است و من از پشت این تریبون به خانواده های داغدار این دو افسر که نسبتا جوان بودند و مسلما برای زندگی تلاش و فعالیت میکردند و قطعا هیچ گناهی نداشتند و نیزبدولت ایالات متحده آمریکا وملت گرامی امریکا تسلیت میگویم و ضمن ابراز تاثر و تاسف از وقوع این حادثه مولمه از دولت میخواهم که در دستگیری تروریست ها ومجازات آنان نهایت کوشش و فعالیت را بکار برد .

تسلیت به شیعیان

● دکتر پریوش سرخوش (نماینده تهران) پس از ایراد سخنانی بمناسبت سالگرد رحلت حضرت فاطمه زهرا (ع) گفت حضرت فاطمه برای اسلام ارجی بسیار داشتند . علت بزرگ احترام بانوی معتقد به قناعت‌طبع، سادگی ، خدمتگزاری وپاکدامنی و عفت ایشان بود.

● دکتر شفیع امین (نماینده تبریز) درخصوص اثرات و نتایج سفر شاهنشاه آریامهر صحبت کرد و طی سخنانی یادآور شد دانشجویان ایرانی در کشورهای آمریکا ، فرانسه و انگلیس طی نامه‌هائی که ارسال داشته‌اند افتخاراتی را که در اثر سفرهای رهبر عالیقدر ایران به کشورهای جهان نصیب ملت و مملکت شده است ، تشریح کردند .

★ **تقدیم لوایح جدید**

● در دستور مجلس ، ابتدا معاون پارلمانی وزارت امور اقتصادی و دارائی ، لایحه اساسنامه سازمان سرمایه‌گذاری و کمکهای فنی را تقدیم کرد. سپس معاون پارلمانی وزارت کشور لایحه اساسنامه شرکت راه‌آهن شهری را تقدیم نمود.

● لایحه الحاق ده تبصره به قانون نحوه اخذجرایم رانندگی، لایحه جدیدی بود که امروز با قید فوریت تقدیم گردید .

(این لایحه جداگانه چاپ‌شده است.)

خبرهای تلفنی شهرستانها

درگذشت عضو انجمن شهر

شیراز : عباس فرشیدعضو انجمن شهر شیراز درگذشت.

وی کارمندبازنشسته‌وزارت دارائی بود و دودوره‌متوالی بعضویت انجمن شهر شیراز برگزیده شده بود .

عباس فرشید از یک ماه قبل بعلت ناراحتی قلبی در یکی ازبیمارستان‌های‌شیراز بستری بود و عاقبت نیز بخاطرهمین بیماری درگذشت .

تهیه آجر از رسوبات سد

رشت: ازرسوبات سدشهیانو فرح بهترین نوع آجر تهیه‌می شود و این آجرهادر نوع خود کم نظیر و نسبت به‌آجر های دیگر دوام و استحکام‌بیشتری دارند.

هم اکنون مهندسان فرانسوی وهلندی‌وکارشناسان سدشهیانو فرح سرگرم مطالعه و پیاده کردن این طرح مهم اقتصادی بمنظور تاسیس کارخانجات آجر سازی در منطقه گیلان هستند.

ایجاد ۹ مهد کودک

شیراز- بزودی ۹ مهدکودک جدید در شهرستانهای استان فارس ایجاد میشود. این‌مطلب صبح امروز ضمن بازدید آقای پیروز استاندار فارس از مهد کودک «سروناز» شیراز اعلام شد.

در مهد کودک «سروناز» هم اکنون ۱۲۰ کودک که متعلق به خانواده کارگران شیرازی هستند نگهداری میشوند.

۲ واگن سوخت

خرمشهر ـ دو واگن باری حامل مواد شیمیایی وچای داخل آشیانه تعمیراتی محوطه راه‌آهن خرمشهر آتش گرفت و میلیونهاتومان خسارت وارد شد .

حادثه صبح امروز هنگام جوشکاری روی واگنها رخ داد .

یکی از واگنها تنها حامل چند میلیون تومان مواد شیمیایی بود که دراین‌حادثه بکلی سوخت و ازبین رفت. واگن دیگر نیز که محموله چای داشت‌تارسیدن‌مامورین آتش نشانی سوخت .

بلافاصله کمیسیون سوانح راه‌آهن خرمشهر و اهواز رسیدگی به حادثه راشروع کردند .

مبارزه با کرم ساقه‌خوار

ساری ـ مبارزه پیگیر با آفت کرم ساقه‌خوار برنجهدر جلسه‌یی با حضور آقایان سپهری معاون‌اجرایی‌وزارت کشاورزی و منابع طبیعی و مهندس ناظری مدیر کل اداره کشاورزی مازندران بررسی شد .

در این جلسه که دربابلسر وبا شرکت جمعی از کارشناسان سازمان حفظ نباتات و ترویج کشاورزی تشکیل شد راههای علمی و دقیقتر مبارزه با آفت کرم ساقه‌خوار برنج مورد بحث و تبادل نظر قرار گرفت .

شرکت کنندگان در جلسه سپس به بازدید از فرودگاه های مخصوص هواپیما های سمپاش پرداختند .

برنامه بهداشت روستائیان یکنواخت شد

۶۰۰ پزشک هندی و فیلیپینی به‌روستاها اعزام میشوند

برای انجام خدمات بهداشتی و درمانی در روستا های کشور سازمان سپاه بهداشت ـ بیمه اجتماعی روستائیان و درمانگاه های وزارت بهداری درهم ادغام شدند .

پزشکان خارجی که به استخدام ایران در می‌آیند در خانه های پزشکروستایی‌مستقر میشوند .

در جلسه دیروز عصرسمینار مسئولان مراکز سپاه بهداشت کشورمشکلات‌بهداشت روستائی مورد بحث‌وبررسی قرارگرفت.

در این جلسه دکتر امامی مدیر کل سپاه بهداشت اعلام کرد : در حال حاضر ۱۱۸۰ مرکز بهداشتی و درمانی در روستا های کشور وجود دارد که ۵۸۹ مرکز آن دارای طبیب است اما ۵۹۱ مرکز بهداشتی کمبودپزشک دارند که امور درمانی آن با اعزام پزشکان سیار انجام می‌شود . وی افزود با ورود ۶۰۰ پزشک هندی و فیلیپینی که در سال گذشته به استخدام وزارت بهداری درآمده‌اند و در حال حاضر مشغول فراگیری زبان فارسی میباشند،کادر این مراکز درمانی‌بهداشتی نیز تامین می‌شود این پزشکان خارجی تا یکماه دیگر به ایران خواهند آمد و بلافاصله به مراکزدرمانی وبهداشتی روستائی اعزام می‌شوند.باورود آنها عده پزشکان خارجی که در ایران خدمت می‌کنندبه۸۴۳ نفر خواهدرسید.

در حال حاضر ۲۴۲ پزشک پاکستانی در روستا های ایران به طبابت اشتغال دارند .

دکتر امامی در پایان صحبت خودیادآور شد با ادغام‌درمانگاه های وزارت بهداری ، بیمه های اجتماعی روستائیان و مراکز سپاهیان بهداشت در یکدیگر برنامه‌درمان و بهداشت روستاها هماهنگ شده است .

قرارداد زیارت عتبات

بزودی میان ایران و عراق امضاء میشود

عباسعلی خلعتبری وزیر امور خارجه ایران، ساعت ده وربع بعد از ظهر دیروز همراه با سفیر جدید ترکیه در دربار شاهنشاهی به تهران بازگشت.

وزیر خارجه‌درراس هیاتی‌برای شرکت درسومین اجلاس وزیران خارجه ایران و عراق در الجزایر وهمچنین برای شرکت در جلسه سالانه وزیران خارجه سنتو ،به الجزیره و آنکارا مسافرت کرده بود.

خلعتبری در«مهرآباد» به‌خبرنگاران گفت: «همانطورکه در اعلامیه مطرح شد، بزودی قرارداد مرزی خاکی و آبی بین ایران و عراق بامضاء خواهدرسید.»

در باره سفر زایران ایرانی‌به عتبات عالیات خلعتبری گفت: «مقدمات این کارفراهم شده‌است ودر اواخر این‌ماه پیش‌نویس‌قرار دادمربوط به‌آن‌تهیه خواهدشد.»

وزیر خارجه ایران افزود: «در حال حاضر مسافرت از ایران به عراق وبالعکس، مانعی نداردولی ازنظرامورکنسولی‌واقامت‌مسافران طرفین دردوکشور پس‌از امضاء قرارداد عملی خواهدبود.

در باره اجلاس سالانه سنتو، وزیر خارجه ایران گفت: «امسال در خصوص مسائل مربوطبه‌پیمان سنتو و همچنین مسائل جهانی بحث و تبادل‌نظر به شد و ثبات بین‌المللی و منافع ملی نیزمورد بحث قرار گرفت.» وزیر خارجه ایران در پاسخ به‌سئوال دیگری گفت: «د مسائل اقتصادی درحاشیه مذاکرات سنتو با مقامات ترکیه مورد گفت‌وگو قرار گرفت و در آینده نزدیک، و با سفر رئیس جمهوری ترکیه به ایران ،این مذاکرات در تهران دنبال خواهد شد.

۲۰ روز فراموش نشدنی در خاور دور

بازدیداز : بانکوک، توکیو، نیکو، کاماکورا، هاکونه ، آتامی، کیوتو، نارا، هنگ‌کنگ

تاریخهای پرواز: ۲۱ تیر، ۲۵ مرداد و ۲۶ مهر
قیمت برای هرنفر: ۱۲۶۵۰۰ ریال
لطفا برای رزرو جا با آژانس مسافرتی خود تماس بگیرید.
JAL TOUR

جناب آقای امیرعباس هویدا نخست‌وزیر محبوب ایران رونوشت روزنامه وزین اطلاعات

اینجانبان دبیران و آموزگاران و کارمندان آموزش و پرورش شهرستان میاندوآب باصدور فرمان همایونی دایر بر تاسیس دانشگاه آزاد در شهرستان میاندوآب که خبر تاسیس آن در شماره ۱۴۷۰۷ ۵۴ر۲ر۲۵ روزنامه اطلاعات درج گردیده است با صمیم قلب وخلوص نیت مباهات‌وافتخار مینمائیم‌وبدینوسیله‌از مراحم و عنایات شاهنشاه آریامهر رهبر خردمند ایران و از خدمات و توجهات‌ارزنده جنابعالی دراین امر معنوی وحیاتی بی‌نهایت سپاسگزار هستیم و اظهار حق شناسی مینمائیم و چون زمین مورد نیاز دانشگاه راکه فعلا در حدود بیست‌ودو هزار (۲۲۰۰۰) متر مربع و بارزش بیش از (۲۰) بیست میلیون ریال میباشد آقای اسماعیل‌آذر میریکی از دبیران خدمتگزار و فاضل و میهن پرست که در آستانه بازنشستگی بدون هیچگونه نظر بپاس خدمات سازنده همه فرهنگیان میهن وبویژه مساعی ارزنده جناب آقای حسین رجبی معاونت محترم منطقه یکم آموزشی بطور رایگان اهدا نموده‌اند با توجه به زحمات معلمین این نکته رامعروض داشتیم تا معلوم گردد آنجا که پای منافع ملی و میهنی ایران در میان‌است‌حتی‌یک‌معلم‌نیزمیتواند دین خود را بمام وطن ادا نماید و اندوخته آباء و اجدادی خویش را درطبق اخلاص نهاده و بعنوان یک ره‌آورد معنوی به نسل جوان و دانش پژوهان ارجمند تقدیم بدارد .

کبیر اسلام‌زاده ـ یوسف جنتی ـ امیر مقدم ـ عوض منصوری ـ یحیی محبوبی ـ دکتر بهروز ثروتیان ـ عسکر علوی ـ دکتر منوچهر معینیان ـ سیدمصطفی خراسانی ـ سیروس اکبریان ـ محمد ولی‌وند ـ حسن تینا ـ بایرام حیدروند ـ امید غفارزاده ـ یدالله ایزدی ـ غلامرضا هاشمی ـ دکتر حیدر سلیمانیان ـ علی جدیدی ـ میرداماد موسوی‌زاده ـ حمیددادی‌زاده ـ علی فروغی ـ شمس‌اله حضرت‌زاده ـ مسعود شریفی ـ کاظم‌عباسی ـ سعیدنجات‌بخش ـ علی‌اصغر احسن‌نژاد ـ جمال آیرمی ـ جلیل سنبلی ـ علی حیدروند ـ ذبیح‌اله فرجی ـ صمداسماعیل‌زاده ـ یدالله پاشاوند ـ تراب هاشمی ـ محبوب منیری ـ اسماعیل دربندی ـ هادی معینیان ـ باباممهاجر ـ سلیمی ـ محمد صادقی ـ عبداله خامنه ـ بیوک حیدری ـ غفار تدین ـ بهرام شفائی ـ عیسی بشرویه ـ باقر هادی ـ کمال‌چینی فروش ـ شاهرخ معینیان ـ حاج‌صادق‌عبدی ـ اسکندر افشاری ـ محمد ادیبی ـ مختار رابری ـ عین‌اله فروغی ـ جهانگیر زمانی ـ هوشنک شاپوران ـ سلیمان خاکزاد ـ نقیبی ـ جعفر قلی‌زاده ـ ژینالی ـ فریدون برهانی ـ باباعلی لمعیان ـ رشید باقریان ـ رضاقلی مفتونی ـ محمود نراقی ـ عباس طاهری ـ قنبر غویزوند ـ ابراهیم عبدالعلی‌پور ـ علی یزدانی ـ گلاب‌رجبی ـ حسینخواه ـ جبار علیزاده ـ صفرعلی زاده ـ یدالله یوسف‌پور ـ کبیرنژاد نجفقلی ـ یوسفعلی ساعی ـ موسی وحیدی و انوش وارطانیان ـ حسین صادقی ـ فیروز حسینی ـ غلام‌پور ـ محبوب عارفی، عبادالله قربانیان ـ محمودوندیوسفی ـ محبوب مقدم ـ روح‌انگیز قره‌باغی ـ اکبر نریمانی ـ سیف‌اله مدیری ـ مصطفی یدی‌اولی ـ زینت محمودیان ـ احمدآزادی ـ سلام بابازاده ـ ناصر اخلاقی ـ یحیی قاضی‌زاده ـ رسول قاضی‌زاده .

دانش وسیع شرط مهم نمایندگی

بقیه از صفحه ۵

که از نمایندگان خود دارند ، با آنها درمیان بگذارند و برای برآوردن این‌توقعات ،ازنمایندگان آینده خود تعهد بگیرند ، نه آن که در هر محل ، آن را که خوشنام‌تر و محبوب‌تر است انتخاب کنند و عرصه مجلسین را ، یکسره به کسانی بسپارند که اگر پاک طینت‌ترین و نیکو خصال‌ترین انسان‌ها هستند ، اما آگاهی کافی از مسائل سیاسی ندارند .

امروز دیگر دوران شعار دادن گذشته است . امروز مردم، آگاه و بینا و هوشیارند و فریب شعارها و شعار دهندگان را نمی‌خورند .

حتی فراتر از این ! اگر زمانی، یک نماینده مجلس ، برای جنب محبوبیت در حوزه‌انتخابی‌خود، یا برای آن‌که در «نمایش‌دلسوزی برای مردم حوزه انتخابی‌اش » برگ برنده‌یی داشته باشد ، از احتیاجات ابتدایی مردم سخن می‌گفت ، امروز دیگر این برگ برنده هم از دست آنان گرفته‌شده است .

امروز مردم ، از نمایندگان‌خود توقعات وسیع‌تر و با ارزش‌تر ـ و مالا سنگین‌تری ـ دارند می خواهند که نماینده آنها ، دانش اقتصادی ، بینش وسیع اجتماعی ، فرهنگ غنی ، شناخت سیاست جهان و جهان‌سیاست ، آگاهی گسترده و پر دامنه به زیر بنای اقتصادی جامعه و شناخت وسیع و دقیق ـ بر مبنای علم و اندیشه و آزمون و تجربه و مطالعات دامنه‌دار ـ در زمینه نقش اقتصاد و فرهنگ درزندگی خانوادگی ، اجتماعی ، سیاسی‌و جهانی مردم مملکت ، شناخت گسترده نسبت به عصر تکنولوژی وایمان به ورود به راه روشن دروازه تمدن بزرگ داشته باشد و اینهمه را با ایمان و اعتقاد راسخ ، با قدرت اراده ، با تیزهوشی و سرعت‌انتقال ونیروی تصمیم گیری و در نهایت امر با یکپارچگی کامل با دیگرهمسنگران خود به خدمت ملت و مملکت خویش بگیرد .

اکنون مردم میدانند که نباید بیهوده به کسی رای داد ، اما بسیار کسان نمیدانندکه به چه کسی باید رای داد .

ازاینرو ، اطلاعات این مساله مهم را با خوانندگان گرامی خود درمیان میگذارد و از آنان می‌خواهد که با توجه به نیازهای اجتماعی و مملکتی امروز ما ، به آنچه میخواهند و آنچه از نمایندگان خود توقع دارند ، و تعهداتی که از نمایندگان آینده خود میخواهند ، در این بحث و تبادل نظر بزرگ مملکتی شرکت کنندوبگویندکه چگونه نمایندگانی را به مجلس خواهند فرستاد و از این نمایندگان ـ چه در سطح مملکت و چه در سطح محلی و بومی چه‌ها خواهند خواست .

تلفن سرویس حوادث ۳۱۱۲۱۲

کارخانهٔ «مینو» دچار حریق شد

بامداد امروز ، کارخانه «مینو» درکیلومتر ۱۴ جاده کرج‌دستخوش حریق‌شد.

حریق نسبتا وسیع امروز از ساعت ٦ بامداد آغاز شدودرساعت ۸ صبح پس از لکه‌گیری کامل توسط ماموران آتش‌نشانی بایتخت خاتمه یافت.

ماموران‌دو ایستگاه آتش‌نشانی پایتخت چند دقیقه پس از وقوع حریق به محل کارخانجات مینو رفتند و پس از محاصره کانون آتش که انبار کارخانه بود، باسه رشته لوله آتش را در ظرف یك ساعت مهار کردند.

ماموران آتش‌نشانی پس‌ازمهار آتش به لکه‌گیری‌قسمتهای‌سوخته انبار پرداختند ودر ساعت ۸ به ایستگاههای خود مراجعت کردند.

در حریق بامدادامروز ، مقداری کارتن ووسائل بسته‌بندی درآتش سوخت و ازبین رفت.

اطفاء گران آتش‌نشانی چند دقیقه دیرتر به محل حریق می‌رسیدند باتوجه به‌شرایط‌خاص انبار کارخانه که مملواز کارتن و مواد آتش زا است،امکان سرایت آتش به سایر قسمتهای کارخانه وجود داشت وبیشك‌خسارات‌هنگفتی‌ببار می‌آورد.

دو کوهنورد از یکقدمی مرگ نجات داده شدند

تلاش ماموران گروه امداد کلک چال و سرعت عمل ماموران ژاندارمری جان دونفر را که در کوه دچار حادثه شده بودند نجات داد.

ساعت نه‌ونیم صبح بگروه امداد کلک‌چال اطلاع داده شد که جوان ۱۷ سالنهی بنام حمید جوهری ازارتفاعات شیرپلا سقوط کرده است.

همزمان با این حادثه ، اعلام شد که یکی از دبیران دبیرستان‌های تهران، نیز در نزدیکی همین منطقه دچار انفارکتوس شده است.

بلافاصله یک هلیکوپتر به کلک‌چال فرستاده شد. . کوهنوردی که دچار ناراحتی قلبی شده بود به‌بیمارستان‌قلب و کوهنورد مجروح به بیمارستان ژاندارمری انتقال یافت.

اقدامات سریع ماموران گروه امداد کلک‌چال وماموران ژاندارمری باعث شد، حادثه دیدگان از مرگ نجات یابند.

خبرنگار ما از قول پزشکان معالج در دو بیمارستان مذکور مینویسد : حال این دو کوهنورد رو به‌بهبود است.

قطار برقی درراه‌آهن تهران ـ مشهد

بقیه ازصفحه اول

اعضای این هیات ۱۶ نفر از مهندسین و کارشناسان ژاپنی هستند و ریاست آنرا آقای «ماموروتاکیکاما» معاون راه‌آهن ژاپن برعهده دارد.

هیات مذکور در مدت اقامت یکماهه خود در ایران طرح اجرای برقی کردن راه‌آهن‌تهران ـ مشهد را تهیه میکند و سپس عملیات ساختمانی شروع‌خواهد شد.

راه‌آهن تهران ـ مشهد که ۹۳۰ کیلومتر طول دارد بصورت دو خطه ساخته میشود و پس از عبور از شهرهای گرمسار ، سمنان ، دامغان ، شاهرود ، سبزوار و نیشابور به مشهد میرسد.

باافتتاح راه‌آهن برقی بین تهران ـ مشهد ، زمان مسافرت به نصف تقلیل خواهد یافت .زیرا سرعت قطارهای برقی تا ۲۵۰ کیلومتر پیش‌بینی شده است .

در حال حاضر توربوترن با سرعتی معادل ۱۱۶ کیلومتر ، این مسیر را در مدت ۸ ساعت طی میکند.

تبریکات

جناب آقای عباس خانبابائی

انتصاب شایسته جنابعالی را به مدیریت کل امور اقتصادی و دارائی استان کرمان تبریک عرض مینمایم.

مهدی کشاورز

جناب آقای ایرج حفیظ

انتصاب شایسته جنابعالی را صمیمانه تبریک عرض نموده ،موفقیت بیش از پیش شما را آرزومندیم .

سرگرد اعظمپناه ـ مهندس علوی ـ مهندس دبستانی

تیمسار سرلشگر بیگلری

ترفیع درجه تیمسار را صمیمانه تبریک عرض مینمایم .

سرتیپ آزادپور

جناب آقای عباس خانبابائی
مدیریت کل امور اقتصادی و دارایی استان گرگان

بانهایت خوشوقتی پست جدید را به جنابعالی تبریک میگویم و آرزوی موفقیتهای بیشتر برایت دارم.

پرویز زاهدی

جناب آقای یاوری و سرداران شجاع سپاهان

پیروزی شما را بر تاج تهران تبریک عرض مینمایم .

بندر پهلوی ـ قدیریان اصفهانی

جناب آقای دکتر محسن خاقانی

انتصاب شایسته جنابعالی را بسمت مدیر کل تامین خدمت درمانی استان مازندران صمیمانه تبریک عرض مینمائیم .

عباس آباد شهسوار ـ علی‌پور ملائی ـ حاج عبدالرسول رسولی

جناب آقای دکتر نیکبی
شهردار محترم پایتخت

دستور آکیدآسفالت خیابان آستانه در خزانه قلعه مرغی با فعالیت آقای ناظمی مدیر کل آسفالت و آقای شاهمیری شهردار منطقه ٤ بفوری انجام شده بدینوسیله از الطاف آنجناب تشکر و تقدیرآقایان را خواستاریم .

فروشگاه برادران رمضانی

جناب سرهنگ رضا هاشمی

انتصاب شمارا به معاونت اداره راهنمائی و رانندگی تبریک عرض نموده ، توفیق‌وسلامت شمارا از خداوند متعال خواهانیم.

علی‌اکبر نیکقدم ـ هوشنگ سعادت

نوبت سوم واکسیناسیون «فلج اطفال» از ٦ تا ۹ خرداد

وزارت بهداری

آگهی حراج

در اجرای تبصره ۲ ماده ۷۹ آئین‌نامه اجرائی قانون امور گمرکی اداره گمرك بندر عباس تعداد ٦ فقره کالای متروکه بامشخصات زیر :

۱ـ پودر نارگیل ۲ کیسه وزن‌با ظرف ۹۳ کیلو پرونده ۵۲ر۱۷
۲ـ زانوسه راه و بست آهنی ٦ نگله وزن باظرف ۲۹ کیلو پرونده ۵۲ر۱
۳ـ مواد اولیه پلاستیك ۹۰ کیسه وزن با ظرف ۷۵۰ کیلو پرونده ۵۲ر۲
٤ـ مدادابرو ۱۹ کارتن وزن باظرف ۵٤۱ کیلو پرونده ۵۳ر۷۲
۵ـ پودر استخوان ماهی ۲۰۰۰ کیسه وزن با ظرف ۱۰۰۰۰۰ کیلو پروند ۵۳ر۷۰
٦ـ پودر ماهی ۹۹۵ کیسه وزن باظرف ٤۷۵۰۰ کیلو پرونده ۵۳ر۷۹

را از طریق حراج همگانی بفروش میرساند طالبین می‌توانند پس‌ازرویت کالادر انبار اداره کل بنادروکشتیرانی استان ساحلی واقع‌در اسکله‌جدیدبندر عباس درساعت ۱۰ بامدادروزسه‌شنبه بیستم خرداد ماه پنجاه‌وچهار درجلسه حراج که در محل اسکله جدید تشکیل میگردد حضور بهمرسانند .

بدیهی است ۲ درصد حق حراج بعهده خریدار می باشد . الف ۳٦۳٤

م الف ۳٦۳٤ — **اداره گمرك بندرعباس**

آگهی خرید پروفیل ـ ورق روغنی واستنلس استیل ازطریق مناقصه

بانك سپه تعداد ۲۵۰۰ ورق استنلس استیل یکمیلیمتری خشدارمات ضد زنك ۳۵۰۰ شاخه پروفیل ۳۰×۳۰ سبك و ۲۰۰۰ شاخه ورق روغنی یکمیلیمتری مورد احتیاج خود را از طریق مناقصه باشرایط زیر خریداری می‌نماید:

۱ـ پیشنهاد دهندگان باید معادل ۵٪ (پنج درصد) مبلغ پیشنهادی را نقدا بعنوان سپرده شرکت در مناقصه به حسابجاری شماره ۲٦۹۱ اداره کل کارپردازی در بانك سپه شعبه مرکزی پرداخت و یا ضمانت‌نامه بانکی معادل مبلغ‌مزبورتهیه ورسید پرداخت‌وجه‌یاضمانت‌نامه را ضمیمه پیشنهاد خود نموده و در پاکت لاك‌و مهر شده تاساعت ۹ صبح روز پنجشنبه ۱۵ر۳ر۱۳۵٤ بدفتر اداره کل کارپردازی تسلیم نمایند .

۲ـ پیشنهادات در ساعت ۱۰ صبح همان روز ۱۵ر۳ر۵٤ باز و قرائت خواهد شد وحضور پیشنهاد دهندگان در جلسه مناقصه آزاد بوده و بانك در ردویا قبول یك یاکلیه پیشنهادات مختار است .

۳ـ به پیشنهادات فاقد سپرده و مبهم و مشروط و همچنین پیشنهاداتی که بعد از موعد مقرر برسد ترتیب اثرداده نخواهد شد .

٤ـ در صورتی که برنده مناقصه از انجام معامله خودداری نماید سپرده بنفع بانك ضبط خواهد شد .

۵ـ پرداخت هرگونه مالیات و عوارض بعهده برنده مناقصه خواهد بود .

٦ـ عدم حضور پیشنهاد دهندگان مانع اقدامات بانك و قرائت پیشنهاد نخواهد بود .

۷ـ مدت تحویل اقلام مورد مناقصه‌حداکثر ۲۰ روز بتدریج بشرح مندرج در قرارداد منعقده خواهد بود .

بانك سپه اداره کل کارپردازی

جناب آقای هویدا دبیرکل محترم حزب رستاخیز ملت ایران

محترما باستحضار خاطر شریف میرساند . اعضاء باشگاه ایران که پیوسته از منویات مبارك اعلیحضرت همایون شاهنشاه آریامهر الهام میگیرند بدینوسیله پیوستگی خود را به حزب رستاخیز ملت ایران اعلام و کلیه آنان در دفتری که در باشگاه افتتاح گردیده ثبت‌نام مینمایند.

رئیس هیئت‌مدیره ـ حسنعلی حکمت

آگهی دعوت مجمع عمومی

مجمع عمومی عادی شرکت آجر آریاشید (سهامی خاص) ساعت ٤ر۳۰ بعدازظهر روز سه‌شنبه مورخ ۵٤ر۳ر۲۰ درمحل شرکت تشکیل میگردد . از صاحبان سهام دعوت میشود در جلسه حضور بهمرسانند .

دستور جلسه :

۱ـ استماع گزارش هیئت مدیره و بازرسان ۲۰ـ تصویب ترازنامه سالیانه .

۳ـ انتخاب بازرسان جدید ٤ـ تعیین روزنامه کثیرالانتشار

۵ـ احتمالا تغییر بعضی از مواد اساسنامه .

مدیر عامل شرکت آجر آریاشید
محمد حسن پیروز
آ ـ ۱۵۹٦٦

آگهی سخنرانی

در دانشکده دندانپزشکی دانشگاه تهران

آقای دکتر حمید دانشمند دانشیار دانشکده دندانپزشکی دانشگاه تهران در ساعت ۱۰ ونیم صبح روز سه‌شنبه ٦ خرداد ماه ۱۳۵٤ درباره : مایع لثه (Crevicular Fluid Flow) و ارتباط‌آن با میزان‌تورم‌لثه‌و سایر خصوصیات نسج لثه‌در آمفی‌تئاتر دانشکده دندانپزشکی سخنرانی خواهند نمود.ورود برای همکاران و دانشجویان آزاد است .

م‌الف ۳۹۲۷

آگهی مناقصه شماره ۱٤

مورخه ۵٤ر۲ر۲٤

نیروی دریائی شاهنشاهی تجهیزات تشریفاتی مورد نیاز سال ۵٤ خودرا از طریق آگهی مناقصه خریداری مینماید پیشنهاد دهندگان میتوانند بامراجعه به دایره خرید و پیمان آماد همگانی نیروی دریائی شاهنشاهی واقع در خیابان ۲۵ شهریور نبش خیابان پارك و دریافت برگ شرایط و مشخصات و نمونه پیمان پیشنهاد خود را برابر مفاد مندرج در برگ شرایط مناقصه تنظیم وتا ساعت ۹ صبح روز ۲۰ ر۳ر۵٤ بدفتر آماد همگانی تسلیم نمایند .

م‌الف ۳۹۲۰

اداره مناقصه گذار نیروی دریائی شاهنشاهی

آگهی دعوت مجمع عمومی عادی سالیانه شرکت سهامی صنعتی منجمد ـ خاص

طبق تصمیم مجمع عمومی هیئت مدیره جلسه مجمع عمومی عادی سالیانه شرکت سهامی خاص صنعتی منجمد روز ۳شنبه ۲۷خرداد ماه ۱۳۵٤ ساعت ٤بعداز ظهر درمحل شرکت تشکیل خواهد شد از عموم صاحبان سهام یا نماینده قانونی آنها دعوت میشود در ساعت مقرر در جلسه حضور بهمرسانند .

دستور جلسه

۱ـ گزارش هیئت مدیره .

۲ـ تصویب بیلان سود وزیان سال ۵۳ شرکت .

۳ـ انتخاب بازرس .

٤ـ تعیین روزنامه کثیرالانتشار که آگهی ها در آن چاپ شود

هیئت مدیره شرکت سهامی‌خاص‌صنعتی منجمد

تلفن سرویس حوادث ۳۱۱۲۱۲

درحالیکه پسر ۱٤ ساله‌یی شاهدصحنه بود

سارق سابقه‌دار در دوئل خونین کشته‌شد

★ دوسارق سابقه‌دار، دریکی ازکوچه‌های خلوت پامنار با پنجه‌بوکس و چاقو به جان‌هم‌افتادند و سارقی‌که چاقو به‌دست داشت ، قلب‌سارق دیگر را شکافت ...

دو سارق سابقه‌دار ، با چاقو وپنجه‌بوکس ، مشغول دوئل شدند و در این دوئل خونین ، سارقی که چاقو بدست‌داشت ، حریف خود را غرق در خون کرد واز محل حادثه گریخت .

صبح دیروز نوجوان ۱٤سالیی که خود را محمد رضا فرهادیان معروف به «ننه داغی» معرفی میکرد، به کلانتری ۱۳ تهران‌رفت وگفت که دوتن از آشنایان او ـ خلیل‌زندی‌پور و اسدالله‌محمد یاری ـ با چاقو و پنجه‌بوکس به جان هم افتاده‌اند و خلیل ، پس ازآن که اسدالله را باضربات چاقو از پای درآورده ،متواری شده است .

ماموران ، باراهنمایی «ننه‌داغی»، به محل حادثه ـ که یکی ازکوچه های خلوت پامنار بود ـ رفتند و با جنازه غرق در خون اسدالله روبرو شدند.

★ نزاع درمیدان‌بهارستان..

ننه داغی که جریان را به‌کلانتری اطلاع داده بود ، در تحقیقات بعدی گفت : اسدالله اهل‌ملایر بود و خلیل اهل همدان است. آنها ، که از سارقین سابقه‌دار بودند ،یک ماه قبل در همدان باهم اختلاف پیدا کردند وکارشان به زدوخورد کشید. تا آن که اسدالله و خلیل چند روز قبل به تهران آمدند . اسدالله قصد داشت در یک ، اداره دولتی استخدام شود،اما چون‌سابقه‌دار بود، او را نپذیرفتند.

ننه داغی افزود : روزحادثه من در میدان بهارستان به‌اسدالله و خلیل برخورد کردم ودیدم که باهم نزاع می‌کنند . اما مردم بزودی آنها را از یکدیگر جدا کردند.

دنبال آنها راه افتادم و دایما می‌شنیدم که هردو به یکدیگر ناسزا می‌گویند و دایما ازیکدیگر میخواهند که در جایی خلوت ، باهم دوئل کنند.

★ در کوچه خلوت

شاهد جنایت که اعتراف کرده است خود نیز در بعضی سرقت های این دو سارق ، با آنها همدست بوده است اضافه کرد : خلیل واسدالله بطرف قهوه‌خانه همدانی‌ها که در پامنار، کوچه میرزا محمود قرار دارد براه افتادند ، اما بین راه ، وقتی به یک کوچه خلوت رسیدند هردو آنجا را برای «دوئل» انتخاب کردند . در این موقع اسدالله چاقو را تا دسته توی سینه او فرو کرد ... اسدالله فریادی کشید و به‌زمین افتاد و خلیل‌پا به‌فرار گذاشت .

شاهد دوئل خونین در دادسرای تهران

★ پنجه بوکس در پرونده..

صبح دیروز جریان مرگ اسدالله به‌دادسرای تهران اعلام شد و آقای محجوب بازپرس شعبه ۹ دادسرا به محل حادثه رفت. بازپرس،پنجه بوکس‌اسدالله را در محل یافت و آن را ضمیمه پرونده کرد و تحقیقات خود را از «ننه‌داغی» ، تنها شاهد دوئل خونین دو سارق سابقه‌دار آغاز کرد.

هنوز معلوم نیست اختلاف‌این دو سارق برسر چه موضوعی بوده است و آن دو چرا دست به این دوئل خونین زده‌اند.

پنجه بوکس و چاقو در دوئل خونین

دیشب در خیابان رزم‌آراء و میدان‌شاه تهران

دوجوان، دردوتاکسی جان‌سپردند

دیشب دوجوان در یکساعت در دو نقطه مختلف‌پایتخت بعلت نامعلومی در «تاکسی» جان سپردند .

این دو حادثه عجیب بین ساعت ۷ تا۸ در میدان شاه‌و خیابان رزم‌آراء به‌وقوع پیوست . اجساد مسافر تاکسی ـ محمود اقبال صنعت‌وحاجی خراسانی ـ صبح امروزبرای تحقیق و روشن‌شدن مرگ آنها به پزشکی قانونی تهران انتقال یافت.

محمود اقبال صنعت ۲۵ ساله هنگامیکه با تاکسی از میدان شاه به‌قصد منزلش در خیابان خراسان در حرکت بود ناگهان روی تشک تاکسی افتاد و جان سپرد.

حاجی خراسانی ۲۳ ساله نیز با وضعی شبیه محمود هنگام عبور از خیابان رزم‌آراء ، نرسیده به پل سیمان درون تاکسی جان سپرد.

تیر تفنگ ساچمه‌یی ، چشم دانش‌آموز ۱۵ ساله‌را درحال درس خواندن کورکرد !

دانش آموز ۱۵ ساله ، هنگامیکه روی پشت بام‌منزلشان واقع در امیریه مشغول خواندن درس بود به ضرب تیریک تفنگ ساچمه‌یی یک چشم خود را از دست داد !

هنوز روشن نیست که چه‌کسی تیر را به سوی این دانش‌آموز شلیک کرده است و ماموران سرگرم تحقیق در مورد این حادثه هستند.

بهزاد ، ۱۵ ساله که در حال حاضر در بیمارستان‌فارابی تهران بستری است ، ساعت ۸ دیشب ، پس از صرف شام برای خواندن درس به روی‌بام منزلشان در خیابان امیریه رفت. اما چند دقیقه نگذشته بود که ناگهان تیری که از یک تفنگ ساچمه‌یی شلیک شده بود از سمت مقابل به سوی او شلیک شد و به چشم راست وی وارد شد.

پس از این حادثه ، بافریاد بهزاد بستگانش او رابه بیمارستان فارابی انتقال دادند .

تحقیقات در مورد این حادثه ادامه دارد.

در «بستان‌آباد» آذربایجان :

گازچاه ۳ نفر راکشت!

★ ۳ نفر دیگر که برای کمک به این سه‌نفر به چاه فاضلاب رفته بودند مسموم شدند

در چاه فاضلاب یک توالت‌در بخش « بستان‌آباد »تبریز سه‌نفر خفه شدند و سه نفر دیگر دچار گاز گرفتگی و مسمومیت شدید شدند .

خبرنگار ما درتبریزمینویسد: مهدی علی‌زمانی‌و فرزندش‌محمد» برای لایروبی چاه توالت خانه‌شان وارد چاه شدند وپس از مدتی ـ از خارج شدن آن ها از چاه خبری نشد .

براثر دادوفریاد ساکنان‌خانه، همسایگان رسیدند و حسین ارشدی و پدرش مشهدی‌قربان برای نجات پدر و پسر همسایه از چاه وارد چاه شدند ولی آنها نیز دچار گاز گرفتگی شدند و نتوانستند از چاه خارج شوند.

در پی این دو نفر ـ دوبرادر باسامی ، بایرام ۲۲ ساله و غیبعلی اظلکی ۲۸ سالهوارد چاه شدند تا همشهری های خود را نجات‌دهند چند تن از افرادمحلی رفتند و باز نگشتند .

عاقبت چندتن از افراد مجتمع با تدبیر وارد معرکه شدند و شش نفر گاز گرفته را از چاه فاضلاب خارج کردند .

در این میان بایرام ـ غیبعلی و مشهدی قربان نیمه جانی داشتند و سه تن دیگر خفه شده بودند. مسمومین به بیمارستان شیر و خورشید سرخ تبریز انتقال یافتند و اکنون بستری هستند .

آموزگار جوان به کلانتری رفت و گفت :

چون‌زن برادرم رادوست داشتم ، اوراکشتم!

آموزگار جوانی‌که‌به زن‌برادرش دل بسته بود ، باچاقو چشم او را کور کرد و سپس خود را به عنوان قاتل به کلانتری معرفی نمود.

صبح دیروز مرد جوانی بنام جعفر مراوندی ۲۵ ساله ـ به کلانتری شانزده تهران رفت و اعلام کرد که با کارد زن برادر خود ـ شهین ـ را کشته است .

وی گفت:من آموزگار یکی از دبستانهای تهران هستم و بابرادر وزن برادرم در کوچه غریبان ـ واقع در بخش سیزده تهران ـ زندگی میکنم ...

من از مدتها قبل به شهین ـ زن برادرم ـ علاقه‌مند شده بودم، ولی هرگز جرائت نداشتم دراین مورد با او حرفی‌بزنم. امادیروز همینکه دیدم برادرم‌در خانه‌نیست، شهین را بغل کردم و بوسیدم. شهین ناگهان فریاد کشید و من از این عمل او بسیار ناراحت شدم و تصمیم گرفتم او رابکشم. بدون‌لحظه‌ئی‌درنگ‌کارد آشپزخانه را برداشتم وبه او حمله کردم و با اولین ضربه شهین رانقش زمین کردم .»

آموزگار جوان افزود : «حالا به‌کلانتری آمده‌ام تاخود رامعرفی کنم».

چون این حادثه در بخش کلانتری ۱۳ رخ داده بود ، ماموران کلانتری شانزده ، جعفر را بعنوان قاتل تحویل کلانتری سیزده دادند و ماموران کلانتری ۱۳ تحقیق پیرامون این حادثه را آغاز کردند.

در اولین ساعات این تحقیقات روشن شد که شهین نمرده و ضربه کارد تنها یک چشم او را کور کرده است‌و بهمین جهت در بیمارستان فارابی بستری است .

ماموران جریان را به جعفر اطلاع دادند و او از اینکه‌موفق به کشتن شهین نشده بود ،سخت ناراحت شد. جعفر صبح امروز به دادسرای تهران فرستاده شد.

حسین شرافت یک‌ماه دیگرمحاکمه‌میشود

حسین شرافت ، مدیر عامل‌بانک منحله بیمه بازرگانان .

★ بانک مرکزی ، برای عرضحالی که علیه شرافت‌به دادگاه جنایی تقدیم داشته ۳۵۰ هزار تومان تمبرباطل کرده است !

محاکمه حسین شرافت مدیر عامل بانک منحله بیمه بازرگانان از ساعت ۹ونیم صبح روز شنبه هفتم تیرماه در شعبه‌چهارم‌دادگاه عالی جنائی مرکز آغاز میشود .

حسین شرافت به اتفاق پدرو برادرش ـ احمد و مهدی‌شرافت ـ در فروردین ماه سال گذشته به اتهام سوء استفاده‌از اموال بانک ، دادن اعتبار های بدون رعایت مقررات بانکی به شرکت های موهوم و نیز شرکت‌هائی‌که متعلق به خودشان‌بود،تحت تعقیب قرار گرفت .

وی با همین اتهامات در تاریخ هژدهم فروردین ماه ۵۳بازداشت شد ، اما موفق شد چندی بعد با ۳۵ میلیون تومان وثیقه آزاد شود .

بازداشت حسین شرافت ، بدنبال شکایت بانک مرکزی‌ایران علیه وی صورت گرفت . بانک مرکزی در شکایت خود یادآور شده بود که مدیر عامل سابق و سهامدار عمده بانک منحله بیمه بازرگانان مرتکب تخلفاتی شده است .

بدنبال بازداشت شرافت ،پدر وی ـ احمد ـ و برادرش ـ مهدی شرافت ـ نیز تحت تعقیب قرار گرفتند و در کیفرخواست دادسرای تهران که در شهریور ماه علیه آنها صادر شد ۵ نفر دیگر آقایان علی‌اصغر قاضی ـ دائی شرافت ـ مهندس جمشید انصاری،محمدشفیع متقی ایقانی، عبدالعلی خداداد وضیاء علوی‌نیز مجرم شناخته شدند و با ارسال پرونده به دادگاه جنائی تقاضای مجازات آنها شد .

خبرنگار قضائی ما مینویسد: بانک مرکزی در عرضحالی که تقدیم دادگاه جنائی کرده ، تقاضای ۳۰۰ میلیون تومان خسارت‌ازشرافت‌و ۷متهم‌دیگرپرونده کرده است .بانک مرکزی ۳۵۰ هزار تومان تمبر برای عرضحال تقدیمی خود باطل کرده است .

خبرنگار ما می‌افزاید : این محاکمه که از صبح روز هفتم تیرماه آغاز میشود ، احتمالا تا یک ماه بطول می‌انجامد و آقای حسین سعیدی ـ رئیس دادگاه ـ درصورتیکه تماشاچیان محاکمه زیاد باشند ، دادرسی را در تالار بزرگ‌جنائی انجام‌خواهد داد .

پیدا شدن جسدی در ساحل رودخانه «قزل‌اوزن» میانه ، پس‌از ٤ ماه راز جنایتی را فاش کرد

جسد تکه‌تکه شده سلاخ در یک گونی پیداشد!

جسد سربریده سلاخ معروف میانه‌که درچهارماه‌قبل مفقودشده بود در یکگونی‌در کناررودخانه «قزل‌اوزن» میانه بدست آمد .

خبرنگار ما در میانه مینویسد: «محمدعلی بابازاده» سلاخ‌معروف میانه در زمستان سال گذشته ناگهان مفقود شد و بستگان‌وی جریان را به ماموران انتظامی میانه اطلاع دادند .

جستجوی ماموران‌برای یافتن «محمدعلی بابازاده» نزدیک به چهار ماه ادامه یافت تا اینکه طغیان رودخانه «قزل‌اوزن» پرده از راز گمشدن « محمدعلی » برداشت .

تحقیقات ماموران‌نشان‌میدهد: قاتل یا قاتلین «محمدعلی» پس از کشتن وی سر وپاهای او را از ناحیه زانو بریده و تنه جسد را در یک گونی قرار داده و در ساحل رودخانه چال کرده‌اند . طغیان اخیر رودخانه «قزل اوزن» قسمتی از ساحل شنی رودخانه را با خود برد و درنتیجه گونی حاوی جسد از زیر خاک بیرون افتاد.

با پیداشدن جسد، ماموران درصدد برآمدند کهویت صاحب آنرا تعیین کنند و بعد ازاینکه بستگان «محمدعلی» از جسددیدن کردند، اعلام داشتند که جسد متعلق به گمشده آنهاست.

خبرنگارمامی‌افزاید: پرونده‌ای در این‌زمینه تشکیل شد وباتوجه به تحقیقات محلی که توسط ماموران صورت گرفت شخصی بنام رضا حق‌وردی‌زاده که‌مورد سوء ظن ماموران بوددستگیر شد .

بدستور آقای قانع بازپرس دادسرای میانه، جسد«محمدعلی» پس‌از معاینه توسط پزشک‌قانونی تحویل بستگانش شد.

جریان قتل سلاخ معروف‌میانه تحت زسیدگی بیشتر ماموران است .

جدیداز آمریکا

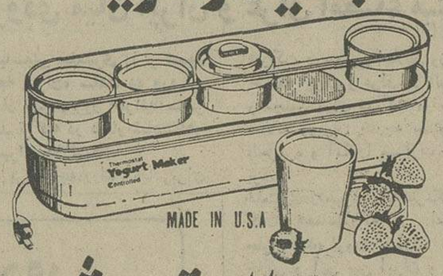

ماست سالم بقیمت شیر

تهیه ماست صد در صد بهداشتی
بادستگاه برقی هامیلتون
ماست ودسر ماست با
ماست درست‌کن برقی

هامیلتون

ساخت آمریکا
تلفن مرکز پخش: ۵۲۱۴۲۹ـ۴۴۸۲۵ـ۵۳۵۸۳۱
تیمچه حاجب‌الدوله و سایر فروشگاههای معتبر

پول‌شرطی با بهره بانکی اصل‌وفرع موجود
پاکپور ۶۶۶۲۶۳ و ۶۶۴۶۱۸ و ۶۶۰۳۰۰

MIRAGE VIDEOPHONE

میراژ ویدوفون

اختراعی شگفت ازنیمه دوم قرن بیستم

بامیراژ ویدوفون زندگی مدرن سال ۲۰۰۰ را ازهم اکنون آغازکنید.

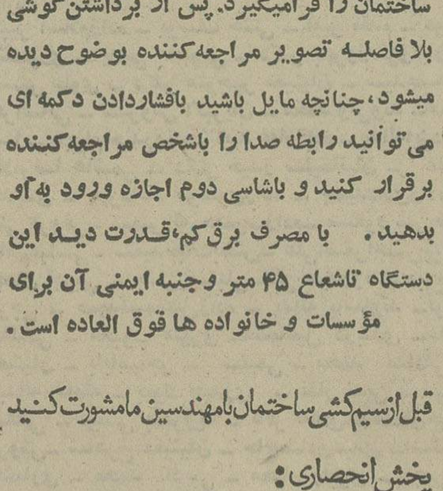

((طرزکار میراژ ویدوفون))

میراژ ویدوفون دارای سانترالی است که جلوی درب آپارتمان یامنزل یا محل کارشما نصب میشود بمجردی که مراجعه‌کننده زنگ بزند موزیک الکترونیکی‌متفاوت باتمام اصوات دیگرفضای ساختمان را فرامیگیرد. پس از برداشتن گوشی بلافاصله تصویر مراجعه‌کننده بوضوح دیده میشود، چنانچه مایل باشید بافشاردادن دکمه ای می توانید رابطه صدا را باشخص مراجعه‌کننده برقرار کنید و باشاسی دوم اجازه ورود به‌او بدهید. با مصرف برق‌کم،قدرت دید این دستگاه تاشعاع ۴۵ متر وجنبه ایمنی آن برای مؤسسات و خانواده ها فوق العاده است.

قبل ازسیم‌کشی ساختمان بامهندسین مامشورت کنید

پخش انحصاری:

میراژ ویدوفون

شرکت راکا کوبا امتیاز ویدوزیماک

درایران وخاورمیانه ـ خیابان فرانسه چهارراه رازی
ساختمان ۲۶ شماره ۱۰۱ تلفن ۴۷۰۹۷ـ۶۶۸۱۳۲

کنسرت خداحافظی

گروه رقص‌وآواز ارمنستان شوروی
باشرکت‌گوهر کاسپاریان وهنریک اللهوردیان ویوری آیراپتیان دوشنبه ۵وسه شنبه ۶ خرداد ساعت ۸ بعدازظهردر تالار انجمن روابط فرهنگی ایران‌وشوروی وصال شیرازی۱۸۹
تلفن: ۶۵۱۶۹۳ ـ ۶۵۲۵۲۳

TITUS
تیتوس
ساعت اتمی سوئیس
تلفن پخش ۴۹۷۵۴

بنا باستقبال شما

تخفیف بی سابقه مینی رولز

ادامه‌دارد

فروشگاه مینی رولز

آدرس: خیابان آریامهر ـ جنوب میدان ایران نوین ساختمان ٤٦ فروشگاه مینی رولز تلفن ۶۵۹۶٤۲

مجالس ترحیم

بمناسبت درگذشت مرحومه علویه بانو فاطمه کاشانی متعلقه جناب ثقةالاسلام‌والمسلمین آقای حاج سید علی اکبر پیشنماز مجلس ترحیمی روز دوشنبه ٥ر٣ر٥٤ از ساعت ٤ تا ٦ بعد از ظهر در مسجد بزازها منعقد خواهد شد امید است آقایان علماء اعلام و وعاظ محترم و برادران ایمانی در مجلس مزبور شرکت فرمایند.

السید محمد مهدی الحسینی (لاله‌زاری) عفی‌عنه
موسی الحسینی المازندرانی . میرزاآقا شیرازی ، محمد اسماعیل جاپلقی . حسن سعید . سید علینقی موسوی ، مصطفی مسجد جامعی ، العبد یحیی نوری ، کفائی ، سیدمحمد رضا غروی ، اعتماداعتمادزاده .
آ_٣٥٥٥

بمناسبت درگذشت مرحومه علویه بانو حاجیه فاطمه کاشانی دختر مرحوم خلد آشیان ثقةالاسلام و المحدثین آقای حاج سید عبدالباقی کاشانی و همشیره واعظ محترم جناب آقای‌حاج آقا حسین کاشانی و همسر جناب ثقةالاسلام آقای حاج سید علی اکبر پیشنماز مجلس ترحیمی روز دوشنبه ٥ر٣ر٥٤ از ساعت ٤ تا ٦ بعد از ظهر در مسجد بزاز ها منعقد خواهد شد.

امید است آقایان علماء و وعاظ و برادران ایمانی در مجلس مزبور شرکت فرمایند.

محمد تقی فلسفی
آ_٣٥٥٥

بانهایت تاثر و تاسف فوت بانو علویه متعلقه ثقةالاسلام آقای‌سیدعلی اکبر پیشنماز را باطلاع کلیه آقایان حجج‌اسلام و صنف محترم بزاز میرساند.

مجلس ترحیم آن مرحومه از ساعت ٤ تا ٦ بعد از ظهر روز دوشنبه پنجم خرداد ماه در مسجد بزازها منعقدمیباشد.

عزاداران حسینی صنف بزاز تهران

خانواده‌های : پیشنماز . کاشانی . پیراهش . میرزاده، عظیمی‌نیا . قائم مقامی . تائب . حقیقی ، خرازی فرد ، غروی ، حاج نصرالله ، نبی‌فر . میومچی ، ابریشمی ، عظیمی ، انصاری ، شبیری‌نژاد ، انصاری‌جابر ، عدیلی ، کردبچه ، جواهری ، رزاقی ، حاج سید محمد .

باکمال تاثر و تاسف درگذشت مرحومه علویه بانو فاطمه کاشانی متعلقه ثقةالاسلام والمسلمین آقای سید علی اکبر پیشنماز را به اطلاع کلیه آشنایان و فامیل محترم میرساند.

مجلس ترحیم آن مرحومه روز دوشنبه ٥ر٣ر٥٤ از ساعت ٤ تا ٦ بعد از ظهر در مسجد آقا میرزا موسی (بزازها) واقع در بازار منعقد میباشد.

ضمنا متذکر میشود شب سه‌شنبه بعد از اقامه نماز جماعت مجلس ترحیمی از طرف آیةالله مازندرانی در مسجد قاجاریه واقع در خیابان ری ـ کوچه آبشار منعقد میباشد.

موسی الحسینی المازندرانی
آ_٣٥٥٥

روزنامه‌اطلاعات : مصیبت‌واردرابعموم افراد خانواده های عزادار بویژه ثقةالاسلام و المسلمین آقای سید علی اکبر پیشنماز و برادر گرامی آن مرحومه واعظ محترم آقای حاج‌آقا حسین کاشانی تسلیت میدهیم.

باندوه فراوان درگذشت مرحومه مغفوره بانو حاجیه مریم یعقوب نژاد (کاویانی) را باطلاع میرساند. مجلس ترحیم زنانه‌و مردانه فقیدسعید فردا ٥ر٣ر٥٤ ساعت ٢بعد ازظهر درکرمانشاه‌ـ مسجد حاج معتضدی‌و مجلس شب هفت از ساعت ١٤ تا١٦ روز پنجشنبه ٧ر٣ر٥٤ در تهران خانقاه صفی علیشاه برگزار خواهد بود.

خانواده های : کاویانی. شهاب. صادقیان. معدلی. تفرشی آزاد. پورمند. میرفخرائی. ایزدی. دزفولیان . طیبی. کاظم پور. صندوقچی. قائم مقامی. هاشمی افشار. زمانی. مرادی
آ_١٦٠٧٠

روزنامه‌اطلاعات ـ بخانواده های عزادار تسلیت میدهیم

بانهایت تاسف و تالم فوت مرحومه مغفوره بانو عذراخجسته (همسر مرحوم سرهنگ حسن خجسته) را باطلاع دوستان و آشنایان میرساند.

مجلس تذکری از ساعت ١٨تا٢٠ روز سه شنبه ششم خرداد درخانقاه صفی علیشاه برگزار میشود.

خانواده‌های: خجسته .امیررحیمی. حق شناس.فانی .وهابی. فرخنده کیش. همباز. امامی. معتمد. عسگری. شهامت . تهرانی . بیانی. خاناتی . مظاهری. کریمیان. فیروزبه.
آ_٣٤٧٩

روزنامه اطلاعات ـ بخانواده های عزادار تسلیت میدهیم

بانهایت تاسف درگذشت بانو فاطمه پوراندخت نجم آبادی را باطلاع خویشاوندان و دوستان میرساند.

مجلس ترحیم زنانه و مردانه آن مرحومه از ساعت چهارو نیم تا ششو نیم روز دوشنبه پنجم خرداد ماه جاری در مقبره مرحوم حاج شیخ‌هادی نجم آبادی واقع در خیابان حاج شیخ هادی برگزار خواهد شد.

خاندان نجم آبادی و خانواده‌های وابسته
٢_٢ آ_٣٤٤١

روزنامه اطلاعات‌ـ مصیبت وارده را بخاندان نجم آبادی بویژه بازماندگان تسلیت میدهیم

بانهایت تاسف فوت نابهنگام شادروان‌دکتر محمد بهروز معتمدی از صاحب منصبان وزارت بهداری و پزشک بهداری تجریش را باطلاع بستگان، دوستان و همشهریان کرمانشاهی میرساند.

مجلس ختم مردانه و زنانه آن شادروان روز دوشنبه پنجم خرداد ماه ٥٤ از ساعت ٥ تا٧ بعد از ظهر در مسجد الجواد واقع در میدان ٢٥ شهریور منعقد خواهد بود.

خانواده های: معتمدی. صندوقچی. اربابی. دزفولیان. پیرحسینی. ماوائی. سنجابی. سلیمپور. عسگریان. پرتوی . باقر پور. منصوبی. دولتشاهی. افشار. جدیدی . فقیری اورکی. دقیقی. بادامچی . اصلانی. مکی آل‌آقا. نبوی آل‌آقا.
٢_٢ آ_١٥٩٣٦

باندوه فراوان درگذشت مرحوم بزرگ فرید تهرانی راباطلاع خویشاوندان و دوستان میرساند.

مجلس ترحیم روز دوشنبه پنجم خرداد از ساعت ٣ تاه بعد از ظهر در خانقاه صفی علیشاه برگزار میگردد.

نصرت‌الزمان علائی (همسر). فریده. فتحیه. فریدون. فرخ فرید تهرانی. آزادیبخش. فرید هاشمی . اقدس محسنیان. جعفر صدری. سیاسی‌مقدم. محسنیان. علائی. سبکیار. عراقی.شالچیان. ستوده نژاد. جنابی. شهلاپور . لاهیجی. فرشین.

ضمنا مراسم شب هفت آنمرحوم از ساعت ٤تا٦ بعداز ظهر روز چهارشنبه ٧ خرداد در سالن شماره ٣ بهشت زهرا برقرار خواهد بود.
آ_٣٤٧٥

روزنامه اطلاعات‌ـمصیبت وارده را بخانواده های عزادار تسلیت میدهیم.

با نهایت تاسف و تاثر درگذشت نابهنگام آقای **خداداد یاشار رشتی** را باطلاع میرساند.

مجلس ختم آن مرحوم روز دوشنبه پنجم خرداد ماه از ساعت ١٦ الی ١٨ در سالن کنیسا ابریشمی واقع در بلوار الیزابت کاخ شمالی برگزار میشود.

خانواده های : یاشاررشتی ، ابراهیم حدوت ،رشتی، مرادزاده ، سلیمان‌زاده ، مهندس رحمت حدوت ، جهانگیر ایرانی ، بنیامین کامجو .

بانهایت تاثر درگذشت شادروان طاووس لاوی بزرگ خاندان لاوی را باطلاع کلیه اقوام و آشنایان و دوستان می رساند.

مجلس ترحیم آن مرحومه روز سه شنبه ششم خرداد ماه ١٣٥٤ از ساعت٤تا٦بعد ازظهر در کنیسای اتفاق واقع درخیابان آناتول فرانس منعقد خواهد بود.

خانواده های : معتمد . لاوی . پیشگر . ظهیر . بستانی. شاریم. سوفریان. دارشی. خدادادی. انور. سینائی. منعمپور . شادمان. شاهیان. بهروز. رخشانی. مرادخانی. کیوانی. کروپ. یشورول.
آ_١٥٩٦٢

پرسه

بانهایت تاسف درگذشت شادروان مهربان هورمزدی را به‌اطلاع دوستان‌و آشنایان میرساند مراسم پرسه آن شادروان ازساعت ٤تا٦ بعداز نیمروز ٢شنبه پنجم خرداد در سالن ایرج واقع در خیابان استالین برگزار میشود.

مرواريد زین‌آبادی. دکتر مهرداد هورمزدی . مهندس ارسطو هورمزدی . مهناز هرمزدی . تاجبانو و افلاطون هورمزدی . فریده هورمزدی هوشنگ نیک فام . مهربان کاویانی. خانواده‌های : هورمزدی . زین‌آبادی . مزدائی . نیک‌فام. فرزانه. نمیریان. بورمستام. بهروزیان.

روزنامه اطلاعات‌ـ بخانواده‌های عزادار تسلیت میدهیم

بانهایت تاسف درگذشت مرحوم **عباس فرشید** برادرجناب آقای حسین فرشید مدیر کل نخست‌وزیری را باطلاع دوستان و همشهریان محترم میرساند مجلس ترحیم‌در مسجدسپهسالار شیراز در روز سه‌شنبه ٦ر٣ر١٣٥٤ از ساعت ٤ الی ٦ بعداز ظهر منعقد است.

سردار فاخر حکمت. مهدی نمازی. دکتر مصباح‌زاده . دکتر عماد حکمت . مهدی صدرزاده . علی محمد دهقان . غلامحسین صارمی. محمد رضا امیدسالار .
آ_٣٥١٣

با اندوه فراوان درگذشت آقای **عباس فرشید** برادردوست گرامی و ارجمندم آقای حسین فرشید را در شیراز باستحضار دوستان عظام میرساند مجلس ختم فقید سعید روز سه‌شنبه ششم خرداد ماه جاری از ساعت ٤ الی ٦ بعدازظهر درمسجد عالی سپهسالار شیراز منعقد میگردد.

عباسقلی عریشیانی
آ_٣٥١٣

ضمن عرض تسلیت ببازماندگان

با نهایت تالم وتاثر فوت اسف‌آور آقای **عباس فرشید** نماینده انجمن شهر شیراز و برادر دوست ویار صمیمی و با صفای خود آقای حسین فرشید را باستحضار همه دوستان میرساند مجلس ختم آن روان‌شاد در تاریخ سه‌شنبه ٦ خرداد از ساعت ٤تا٦ بعدازظهر در مسجد عالی سپهسالار (شیراز) برگزار خواهد شد.

محمد علی مسعودی. اسمعیل داودیان. دکتر میرزاحسابی. دکتر علی پرتو. غلامحسین صارمی. دکتر محمود علومی . پروفسور حاجبی. حسن مصطفوی نائینی. حسین مصطفوی نائینی. قدرت‌اله خدایاری. محمدقلی قوامی. دکتر محمدیگانه. مهندس عبرت. دکتر امیر همایون خسروی. دکتر شیخنیا . مهندس حسین عبقری. سیدفخرالدین طباطبائی. حسن قوامی. فریدون کاظمی. عباس ظریف. کاظم طباطبائی فشارکی . ایرج صوفی. عطاءاله‌آصف. جهانگیرفیلسوفی. محمدحسن‌طباطبائی. محمدحسین طباطبائی .
آ_٣٥١٣

بانهایت تاثر و تاسف درگذشت شادروان آقای **عباس فرشید** نماینده انجمن شهر شیراز را باستحضار میرساند.

بدین مناسبت مجلس یادبودی روز سه‌شنبه ٦ر٣ر٥٤ از ساعت ٤ بعدازظهر تا٦ در مسجد عالی سپهسالار (شیراز) برگزار میشود. متمنی است باحضور خودرآن مجلس‌و قرائت فاتحه روح فقید سعید را شاد وموجبات تسلی بازماندگان را فراهم فرمایند.

خانواده‌های فرشید. ممتحن. زرآور. سپهر. مدرسی . حسن‌زاده. بهروج. یزدانی. اصدق. تحریری. جلالی. بناکار. سجادی. بنان.پایدار. مجاهدی.جباری. پوستفروش.سلامیان.

ضمنا مجلس زنانه در همان روز وساعت در منزل آن مرحوم واقع در خیابان فرح (شیراز) برگزار میشود.
آ_٣٥١٣

روزنامه اطلاعات ـ مصیبت وارده را بخانواده محترم فرشید وسایر خانواده‌های عزادار بویژه به‌آقای حسین فرشید مدیر کل نخست‌وزیری برادر آنمرحوم تسلیت میدهیم

بانهایت تاثر و تالم فراوان درگذشت ناگهانی همسر وپدر عزیزمان مرحوم طاهر جهانبخش را باطلاع خویشان و آشنایان میرساند.

مجلس ترحیم مردانهو زنانه آنمرحوم روز سه‌شنبه ٦ر٣ر٥٤ از ساعت ٥تا٧ بعد از ظهر در مسجد الجواد واقع درمیدان ٢٥ شهریور منعقد خواهد بود.

زهرا جهانبخش (قرمگزلو همدانی) . ناصر . بیژن. ناهید . سهیلا و شهناز جهانبخش.

خانواده های : جهانبخش. سرتیپ بازنشسته قرمگزلو همدانی دکتر جمشید مصطفائی. دکتر صفائی نیلی. منوچهر احمدی. برادران عبدالهی.علی فرهادی. سرهنگ بازنشسته رضا درگاهی. حسن نورالدینی. مهندس اصغر مشایخ. دکتر غلامعلی راد. سرهنگ بازنشسته ابهری. سرهنگ بازنشسته شیوائی . حاجی جاوید.مجیدمنزه. محمد مهدی جوادی. سرگردشیرازی. جواد گلکار. ابوطالبی.دکتریوسف شفائی. دکتر اسمعیل‌غفاریان. دکتر محمدعلی آزادیان. حسن انیسی‌پور.
١_٢ آ_٣٥٠٥

روزنامه اطلاعات ـ مصیبت وارده را بعموم بازماندگان‌آن مرحوم تسلیت میدهیم.

با نهایت تاسف درگذشت مادر بزرگ آقای عیسی‌قمی‌زاده را باطلاع دوستان و آشنایان میرساند.

مجلس ترحیمی روز دوشنبه پنجم خرداد ماه (فردا) از ساعت ٥ تا ٧ بعداز ظهر در مسجد مجد برقرار است .

شرکت صنعتی افورت
آ_٣٥٣٧

با نهایت تاسف و تاثر درگذشت فقیده سعیده متعلقه آقای حاج محمدرضا قمی‌زاده‌ووالده آقای محمدعلی قمی‌زاده مجلس ترحیمی روز دوشنبه پنجم خرداد ماه‌جاری ازساعت ٥ تا ٧ عصر در مسجد مجد منعقد خواهد بود.

فولادپی
آ_٣٥٣٧

بمناسبت درگذشت فقیده سعیده مادرآقای موسی قمی‌زاده روز دوشنبه پنجم خرداد ماه جاری از ساعت ٥ تا ٧بعداز ظهر مجلس ختمی در مسجد مجد برقرار خواهد بود.

شرکت صنعتی کوشش

با کمال تاسف و تالم درگذشت مادر آقای حسین قمی‌زاده مجلس ترحیمی در مسجد مجد از ساعت ٥ تا ٧ بعداز ظهر روز دوشنبه پنجم خردادماه (فردا) برقرارخواهد بود.

پخش محصولات پولیکا
آ_٣٥٣٧

خانواده های : قمی‌زاده ، دین‌پرور ، دربندی ، دگمه‌چی ، عطار تمدن ، حاذقی ، دکتر حسین تمدن ، دکتر حسن تمدن ، صادق تهرانی ، فرهمند،تهرانی ، محجوب‌نیا ، مهدی‌خواه ، مهندس مفتح ، خاکسار ، نکواصل معززی ، منیری ، خصوصی ، عطری ، اخوان حیدری ، بادامچی ، کرباسچی .

بمناسبت درگذشت فقیده سعیده متعلقه آقای حاج محمدرضا قمی‌زاده و والده ماجده جنابان آقایان محمدعلی و حسین و موسی و عبدالله قمی‌زاده‌روز دوشنبه پنجم‌خرداد از ساعت ٥ تا ٧ عصر مجلس ترحیمی در مسجد مجد منعقد است.

روزنامه اطلاعات ـ مصیبت وارده را بعموم خانواده های عزادار بویژه بازماندگان آن مرحومه تسلیت میدهیم .
آ_٣٥٣٧

باندوه فراوان درگذشت یاردیرین و دوست ارجمند و عزیز خود شادروان حسن بهجت (کارمند بازنشسته) را باستحضار میرسا.ند

مجلس ترحیم روز سه‌شنبه ٦ر٣ر٥٤ از ساعت ٣ تاه بعد از ظهر در مسجدالجواد واقع در میدان ٢٥ شهریور منعقد میباشد.

کانون کارکنان بانک رهنی ایران
آ_١٦٠٧٩

مدیران و کارمندان شرکت سهامی سفالیت ضمن عرض تسلیت به خانواده محترم بهجت درگذشت شادروان آقای حسن بهجت را باطلاع دوستان‌و آشنایان میرساند مجلس ترحیم مردانه و زنانه آن‌شادروان ازساعت ٣الی ٥ بعد ازظهر روز سه شنبه ٦ر٣ر٥٤ در مسجدالجواد واقع در میدان ٢٥ شهریور برگزار میشود.
آ_٣٥٦٣

بانهایت تاسف و تاثر درگذشت همسر و پدر عزیزمان شادروان حسن بهجت را باطلاع عموم بستگان و آشنایان می رساند.

مجلس ترحیم مردانه و زنانه آن فقید سعید از ساعت ٣ تاه بعد ازظهر روز سه شنبه ٦ر٣ر٥٤ در تهران مسجد الجواد واقع در ٢٥ شهریور برگزار میشود.

مریم‌بهجت(فتحعلی) مهرانگیز بهجت (حسن زاده) روح‌انگیز بهجت (اسدی). رضا بهجت . گیتی بهجت (نظیری) . مهرداد بهجت. بهروز بهجت.
آ_٣٥٦٥

خانواده های : بهجت . مهران. فتحعلی. معزی . صاحبجمع. اتابکی. حسن زاده. اسدی. نظیری. بهزادی. روشن. قطب . شهریاری . زمردی. سرمدی. بلده‌ای محتشمی. باقری.

باکمال تاسف و تاثر درگذشت روان شاد آقای حسن‌بهجت راباطلاع بستگان و آشنایان میرسانند.

مجلس ترحیم مردانه و زنانه آن شادروان از ساعت ٣ تاه بعد از ظهر روز سه‌شنبه ٦ر٣ر٥٤ در مسجد الجواد واقع در میدان ٢٥ شهریور برگزار میشود.
آ_٣٥٦٥

روزنامه اطلاعات ـ مصیبت وارده را بعموم خانواده های عزادار تسلیت میدهیم.

جمعیت شیر و خورشید سرخ ایران باکمال تاسف و تاثر درگذشت همکار صدیق و قدیمی‌خود شادروان **حبیب‌اله مظفری** معاون دبیرکل جمعیت را به‌اطلاع میرساند. مجلس ترحیم آن مرحوم ازساعت ٤ الی ٦ روز سه‌شنبه ششم خرداد ماه‌جاری در خانقاه صفی علیشاه منعقد است .
آ_١٦٠١٧

باکمال تاسف فوت مرحوم **حبیب‌اله مظفری** استادعالیقدر راکه از رجال فاضل وبا تقوای کشور بودند باستحضار دوستان میرساند مجلس ختم آن‌مرحوم روز سه‌شنبه ٦خرداد ماه از٤تا٦ بعدازظهر در خانقاه صفی علیشاه منعقدخواهدبود.

رئیس کانون بازنشستگان کشوری . سناتور دها
آ_١٦٠١٨

باکمال تاسف درگذشت همسر و پدر ارجمند وگرامی خود مرحوم **حبیب‌اله مظفری بزرگ خاندان را** باطلاع خویشاوندان و دوستان میرساند. مجلس ترحیم فقید سعید از ساعت ٤تا٦ بعداز ظهرروز سه‌شنبه ششم خرداد ماه‌جاری در خانقاه صفی علیشاه منعقد میباشد .

ایران مظفری. منوچهر مظفری. پوران مظفری. همایون مظفری. مریم مظفری .
آ_١٦٠٢٣

خانواده‌های مظفری. اسکندر بیاتی. اشتری. کاسمی . ضرغام محلوجی. قادری. حاج حریری.قریب. ملکنیا. گرجی. لباسچی. نقشینه. نصرت. وطن‌پور . صالحی . موسویان . صدق‌پور. سرابی .

باندوه فراوان درگذشت مرحوم **حبیب‌اله مظفری** مدیر کل سابق وزارت آموزش وپرورش و معاون دبیرکل جمعیت مرکزی شیر و خورشید سرخ ایران و بزرگ خاندان مظفری را باستحضار بستگان و دوستان آن مرحوم میرساند. مجلس ترحیم زنانه ومردانه از ساعت ٤تا٦ بعدازظهر روز سه‌شنبه ششم خرداد ماه جاری‌درخانقاه صفی‌علیشاه منعقدخو اهدبود.

یداله مظفری. نصرت‌اله مظفری. اسداله اسکندر بیاتی . اسفندیار اسکندر بیاتی. هادی اشتری. دکتر نصرت‌اله کاسمی. احسان‌اله ضرغام. ایران محلوجی. حسن محلوجی . فتح‌اله خاوری. علی حاج حریری. حسین قریب. جعفر محبوبیان . حاج‌احمد گرجی. محمود ملکنیا. دکتر واردان. علی‌لباسچی. مرتضی نقشینه. عبدالرضا نصرت. محمدعلی‌وطن‌پور. حبیب‌اله صالحی. احمد موسویان. ایرج صدق‌پور سرابی .
آ_١٦٠١٩

روزنامه اطلاعات ـ مصیبت وارده را بعموم افراد خانواده های عزادار بویژه بازماندگان آنمرحوم تسلیت میدهیم

کل نفس ذائقة الموت
و هوالباقی

با نهایت تاثر و تاسف ضایعه عظیم درگذشت شادروان **جناب آقای علی‌اصغر اسلامی** (بزرگ‌خاندان اسلامی)قاضی بازنشسته و صاحب‌منصب وزارت دارائی و وکیل‌دادگستری را باطلاع کلیه اقوام و آشنایان و دوستان آن مرحوم می رساند .

مجلس ترحیم از ساعت ٥ الی٧بعداز ظهر روزدوشنبه ٥ر٣ر٥٤ در مسجد ولی عصر خیابان حشمت‌الدوله منعقد است .

شهربانو اسلامی ، محمدصادق اسلامی ، علیمحمد اسلامی ، دکتر محمدهادی اسلامی،سروان مسعود اسلامی، دکتر مهندس منصور اسلامی ، مینو و فریده اسلامی ، عقیل اسلامی ، امان‌الله اسلامی ، محرم کریمی ، ثارالله اسلامی ، محمدکریم اسلامی ، خانواده های اسلامی ، مجیدی ، شهرستانی ، توکلی، اعلمی. حسن نژاد، حسین نژاد، رستگار ، اصانلو ، رضوی ، مولائی ، نصراللهی ، رفیعی ، شریفی ، مهندس زندی ، مهندس فراسیون ، رشاد ، کوکبی ، دکتر زرگر ، پزشکیان ، خیرخواه ، امیری ، اسماعیلی ،سرهنگ نگهبان ، حاج سید رضائی .
آ_٣٥١٥

روزنامه اطلاعات ـ مصیبت وارده را بعموم خانواده های عزادار بویژه آقای محرمعلی کریمی تسلیت میدهیم .

با نهایت تاسف و تاثر مرگ جوان ناکام دوشیزه **بدرالزمان ملک‌محمدی** دخترعموی آقای ناصر ملک‌محمدی رئیس اداره روابط عمومی جمعیت شیرو خورشید سرخ استان تهران را باطلاع میرساند .

مجلس ترحیم آن مرحومه از ساعت ٧ الی ٩ بعداز ظهر روز دوشنبه ٥ر٣ر٥٤ در خانقاه صفی‌علیشاه برگزار می شود .

جمعیت شیرو خورشید سرخ استان تهران
آ_١٦٠٥٨

بانهایت تاثر درگذشت دوست و همکار عزیزمان **بدرالزمان ملک محمدی** را به‌اطلاع میرساند .

مجلس ترحیم زنانه و مردانه آن مرحومه از ساعت ٧ تا ٩ بعد از ظهر روز دوشنبه ٥ خرداد در خانقاه صفی علیشاه برگزار میگردد .

پهلوان. اقبال. بوشهری. حکاک‌زاده. حسینعلی‌پور . راعی. سبحانی. سخاپور. سهرابیان.شادانی. طواف. یوسفی. حیدری مطلق. صدیق. طلوعی. علیمدی . غیاثی . فخاری . فخرگرامی . کاظمی . لاجوردی‌زاده . میلانی . نیک‌بین . وخشوری. هجرتی .
آ_١٦٠٤٥

بدری ، نوگل زندگیمان، پرپر شد. واین غمی‌ست که هرگز از یادها نخواهد رفت .

مینو نوری علاء ـ منوچهر ملک محمدی نوری

بدینوسیله حادثه نابهنگام مرگ جانگداز دوشیزه ناکام **بدری‌الزمان ملک‌محمدی نوری** را باطلاع سروران ارجمند، اقوام، دوستان وآشنایان میرساند. مجلس ترحیم زنانه‌و مردانه فقیده سعیده از ساعت ٧ الی ٩ بعداز ظهر روز دوشنبه پنجم خرداد ماه. در خانقاه صفی علیشاه برقرار خواهد بود. ضمنا مراسم شب هفت روز جمعه نهم‌خرداد از ساعت چهارالی‌شش بعد از ظهر در شبستان شماره یک بهشت زهرا برگزارمیگردد.

خانواده‌های : ملک‌محمدی نوری. نوری علاء . علا . مصطفوی نوری. منوچهری. ذهبی. مجتهدزاده. سلیمانی . پورمینا. جزایری. دکتر توران. سپانلو. علی‌آبادی . عرب . شریفی. موسوی. ناهیدسرهنگ فیروزفر نوالریاستین. مدانلو. مقدم. سالاریان. شایگان. موثقی. جعفری.رحمانی. اسفندیاری. فخرائی. فخیمی. نشاط . یزدانی.غزنوی.عزیزی‌راد.جواهری. سلطانی. منصوری. کریم‌خانی. عزمی. طباطبائی . صدیقی اکبری. حبیبی. گرگین. حسینی. محسنی. صادقی. ارجمندی.
آ_٣٥٤١

روزنامه اطلاعات ـ مصیبت وارده را بخانواده‌های عزادار بویژه بازماندگان تسلیت میدهیم

شرکت سهامی خاص ایرانیت باکمال تاسف فوت مرحومه مادر گرامی آقای موسی ابراهیمیان معاون امور بازرگانی شرکت را باطلاع همکاران میرساند مجلس ختم زنانه و مردانه از ساعت دوتاچهار بعد ازظهرروز سه‌شنبه ششم خردادماه‌درخانقاه صفی علیشاه برگزار میشود.
آ_١٦٠٧٨

با نهایت تاسف درگذشت‌شادروان **حاج ابوالقاسم‌نوری** را باطلاع کلیه دوستان و آشنایان و فامیل میرسانند .

مجلس ترحیم آن مرحوم روز دوشنبه پنجم خردادماه از ساعت ٣ تا ٥ بعداز ظهر در مسجد مجد منعقد است .

مهندس محسن نوری ، اسماعیل نوری ، قدسی نوری، فخری نوری .

خانواده های : نوری ، شاهیلانی ، کوچصفهانی ، کمالی .

با نهایت‌تاسف درگذشت پدرعزیزمان شادروان **ابوالقاسم نوری** را باطلاع فامیل و دوستان میرساند .

مجلس ترحیم آن مرحوم روز دوشنبه پنجم خردادماه از ساعت ٣ تا ٥ بعداز ظهر در مسجد مجد منعقد است .
آ_٣٥٣١

روزنامه اطلاعات ـ به خانواده های عزادار بویژه بازماندگان آن مرحوم تسلیت میدهیم .

بانهایت تاسف درگذشت فرزند وبرادر عزیزمان جوان ناکام **بهروز ذو الفقاری فرد را باطلاع میرسانیم.**

مجلس ختم مردانه و زنانه از ساعت ٥ تا٧ بعد از ظهر روز دوشنبه ٥ر٣ر٥٤ در خانقاه صفی علیشاه برگزار میشود.

امیمه بنی‌هاشمی. غلامرضا ذوالفقاری‌فرد. شیرین ذوالفقاری فرد. نسرین ذوالفقاری فرد. شهین ذوالفقاری فرد.
٢_٢ آ_٣٤٢٩

باکمال تاسف درگذشت شادروان لطفعلی آریائی افسربازنشسته شهربانی کشور را باطلاع میرساند مجلس ترحیم فقید سعید روز سه‌شنبه ٦ر٣ر٥٤ از ساعت ١٢ الی١٤ بعد از ظهر در خانقاه صفی علیشاه برگزار میگردد.

سرپرست کانون افسران‌و درجه‌داران بازنشسته نیروی‌های مسلح شاهنشاهی‌ـ سپهبد شاهرخ شاهی
آ_١٦٠٧٦

باکمال تاثر و تاسف درگذشت شادروان سرهنگ شهربانی لطفعلی آریائی (بزرگ خاندان آریائی) را باطلاع بستگان دوستان و آشنایان میرساند مجلس ترحیم آنمرحوم‌ازساعت ١٢ الی١٤ روز سه‌شنبه ٦ر٣ر٥٤ در خانقاه صفی علیشاه منعقد خواهد بود.

خانواده های: آریائی. کامفر. اسکندری. جابری. شفیعی. اسدی زاده . شاهرخ. حشمتی. اقبال.اویسی . رهنمون. صدیق. مهاجر ایروانی. زاوش.برومند. حریری. وکیلی. اقتدار. گرجی. حبی. سپهری مقدم. تقوی لاریجانی. وسایر بستگان
آ_١٦٠٧٥

روزنامه اطلاعات ـ مصیبت وارده را بعموم خانواده های عزادار تسلیت میدهیم.

باندوه فراوان درگذشت سالک طریقت و ملاذ ارباب‌حقیقت، سیدالکاملین، مرحوم **حاج سید مصطفی حبیبی کرمانشاهی** را باطلاع اخوان و دوستان میرساند.

مجلس یادبود آنمرحوم روزدوشنبه پنجم خرداد از ساعت ٤تا٦ بعد ازظهر در خانقاه نعمت‌اللهی منعقد است.

دکتر جواد نوربخش
آ_٣٥٤٧

اناللهو اناالیه‌راجعون

بانهایت تاسف و تاثر درگذشت شادروان **حاج سید مصطفی حبیبی کرمانشاهی** پدر آقای سید مجتبی حبیبی وکیل پایه‌یک دادگستری را باطلاع آقایان قضات، همکاران دوستان وبستگان آنمرحوم میرساند.

مجلس ترحیم فقید سعید روز دوشنبه ٥ خرداد ماه ٥٤ از ساعت ٤تا٦ در خانقاه نعمت‌اللهی واقع در میدان شاهپور خیابان اسفندیاری کوی خانقاه منعقد خواهد بود.

رئیس کانون وکلاء دادگستری
جلالی نائینی
آ_٣٥٤٧

باکمال تاثر ، درگذشت **حاج سید مصطفی حبیبی کرمانشاهی** را باطلاع کلیه دوستان و بستگان و کرمانشاهیان مقیم مرکزمی رساند.

مجلس یادبود زنانه و مردانه آنمرحوم از ساعت٤ تا٦ بعد از ظهر دوشنبه پنجم خرداد در خانقاه نعمت‌اللهی منعقد است.

از طرف عموم بستگان : سید مرتضی حبیبی. مجتبی حبیبی. محمد حبیبی. دکتر حسین حبیبی. مهندس محسن حبیبی . صدر حبیبی.

نشانی : میدان شاهپور‌ـ خیابان اسفندیاری ـ کوی خانقاه .
آ_٣٥٤٧

روزنامه اطلاعات ـ مصیبت وارده را بعموم بازماندگان آن مرحوم تسلیت میدهیم

باکمال تاسف و تاثر **ملک‌الزمان. مریم. مینا. منوچهر .موسی. مهری ابراهیمیان.**

درگذشت مادر گرامیمان بانو شریف همسر مرحوم مرآت‌السلطان ابراهیمیان را باطلاع اقوام و دوستان میرسانیم.

مجلس ترحیم زنانه ومردانه آنمرحومه از ساعت ٢ تا٤بعد ازظهر روز سه شنبه ششم خردادماه جاری در خانقاه صفی علیشاه برگزار میگردد.

خانواده های وابسته : شریف . دبیری. سرهنگ نوائی . دانائیان. باصری. سرهنگ نجفی رضوی. خانواده رضوی . صمصام بختیاری . آزموده . مهندس طالقانی. تیموریان.گلپایگانی. ابریشمی. بهپور. سایبان. سپاهی . ایوبی . شجاعی
آ_٣٤٨٣

روزنامه اطلاعات ـ بخانواده های عزادار تسلیت میدهیم

یادبود

بدینوسیله باطلاع دوستان و آشنایان میرساند شب هفت مرحوم **فرهاد جباری** دبیر دبیرستانهای تهران روز دوشنبه پنجم خرداد از ساعت ٤ تا٦ بعد از ظهر در شبستان شماره یکبهشت زهرا برگزار میگردد.

شرکت دوستان‌و آشنایان دراین مجلس موجب شادی روح آنمرحوم خواهد بود.

خانواده های : جباری. بهزادپور. تحصیلدوست. زینلو . جعفری. مرادی. حسینی . خدرزاده. زابلی و آقا محمدی و خانواده های وابسته
آ_٢٤٥٣

یک سال گذشت

بمناسبت سالروز درگذشت عزیز از دست رفته شادروان **محمد همایونی** مجلس یادبودی در ساعت چهار بعد از ظهر روز سه‌شنبه ششم خرداد در مزار آن مرحوم در بهشت زهرا برپاست. شرکت دوستان و آشنایان‌دراین مجلس موجب‌شادی روح آنمرحوم وتسلی‌خاطر بازماندگان است.

خاندان همایونی‌ـ رهبر. حاج رضائی. فلاحی
آ_١٣٨٤

به‌اطلاع میرساند که مراسم دعای یادبود مرحومه **خانم دوسرت** در ساعت ١٨ روز سه‌شنبه ٦ خرداد ماه ١٣٥٤ در کلیسای مدرسه ژاندارک خیابان منوچهری اجرا خواهد شد.

شرکت سوفیران
آ_٣١٩٣

سپاسگزاری

سپاسگزاری و اعتذار

ضمن سپاسگزاری از مراحمی که در فوت همسر گرامیم از طرف سروران دوستان و بستگان ارجمند مبذول گردیده از اینکه بعلت کسالت وتالم روحی قادرنیستم برای عرض‌تشکر حضور محترمشان شرفیاب شوم پوزش میطلبم .

محمد صالح صالحیان
آ_١٦٠٠٣

سپاسگزاری

از سروران محترم که در واقعه جانگداز فوت همسرم تلگرافا یا حضورا همدردی فرموده‌اند صمیمانه سپاسگزاری نموده ، توفیق همگی آنها را از خداوند بزرگ خواهانم .

خرمشهر ـ کرامت‌الله صدری
آ_١٤١٢

تسلیت

همکاران گرامی آقا و خانم سلماسی

مصیبت وارده را از صمیم قلب تسلیت میگوئیم.

شرکت سهامی پخش بافته های ایران
آ_١٦٠٦٩

خانواده محترم سادات میره‌ای

بدینوسیله فوت ناگهانی مرحوم حاج سید محمد سادات میره‌ای را به آن فامیل محترم تسلیت عرض نموده و از خداوند متعال صبر و شکیبائی جهت بازماندگان آن مرحوم مسئلت‌می نمائیم .

ب‌آاس‌اف ایران (شرکت سهامی خاص)
آ_٣٥٥٩

دوست ارجمند جناب آقای اکبر قیصر

باندوهی فراوان مصیبت وارده را صمیمانه تسلیت‌عرض نموده ، سلامتی و بقاء عمر جنابعالی و بازماندگان را ازدرگاه ایزدمتعال خو استاریم.

اتحادیه صنف گرمابه داران:
سید حبیب مصطفوی. حاج رضا مخملباف. غلامحسین نعیم آبادی. محمود خدابخش . ذو الفقار ذو الفقاری.
آ_١٥٩٩٣

تسلیت

دوست و همکار ارجمند ، جناب آقای دکتر محمد هادی‌اسلامی

بانهایت تاسف مصیبت واردهراتسلیت گفته و بقاء خانواده گرامیتان را از خداوند متعال خواستاریم.

دکتر پورهاشمی . دکتر فرهید. دکتر زرافشار . دکتر طهماسبی. دکتر حسینی.دکتر مهرعلی. دکتر وجدانی . دکتر صفاریان.دکتر خانخانیان. دکتر حقوقی‌نیا. پرتوها . نوبری. حسن نژاد، خلف بیگی. سعید زاده.رنجبران. کبیری. ریسمانی. جمشیدی .جاوید . پاینده. علی محمدی. تهرانی. منیری پیرجمالی. کلاکی . طاهری. انتظاری.خداوردی. میرزاجانی. قربانی.قریشی. فلاح پیشه.ربیع زاده. ربیعی. محبت پور. کاظمی. امانی. ریاضی.
آ_٣٥٠١

جناب آقای هدایت مستقیم

بانهایت تاسف درگذشت پدر گرامیتان را تسلیت عرض نموده خودرا درغم شما شریک میدانیم .

نرگس . فاطی
آ_٣٥٠٩

جناب آقای دکتر معمارزاده

مصیبت وارده را به‌جنابعالی و خانواده محترم تسلیت می‌گوئیم .

شرکت علاءالدین ایران (سهامی خاص)
آ_١٦٠٠٢

آقای محرمعلی کریمی

بانهایت تاسف و تاثر فوت اخوی گرام را صمیمانه تسلیت عرض نموده بقای‌عمرو سلامتی شماوکلیه خانواده های‌وابسته را از ایزد متعال خو استاریم.

آژانس تبلیغاتی آ.آسیدیان
آ_١٥٩٦٨

اعضای هیات علمی و کارکنان مرکز زبانهای خارجی‌دانشگاه تهران باکمال تاسف و تاثر مصیبت وارده را به همکار ارجمند جناب آقای علی فرزان و بانو صمیمانه تسلیت میگویند.

مهری آهی. بهرام مقدادی. داریوش هوشمند. فتانه زند . ویلیاسپاس. گلناز حامدی. منوچهر شناسا. رضا حقیقی . محمود معمارنیا. محمد عبدالکریمی. نصرالله ابراهیمی . نازی خالافیانس. صفی‌الله طیار. محمودخلیلی.شمس‌الدین سطوت. فاطمه‌عربشاهی. محمد تقی خجسته. سید رحیم‌صفوی.حسن‌صفری. صنم حیدری. یوسف علی آبادی. رجب رجبیان.
آ_٣٥٠٣

جناب آقای منوچهر ملک محمد و بانو

با تاسف فراوان درگذشت ناگهانی یگانه دختر دلبندتان را تسلیت گفته‌خودرا درسوک جانگدازشما شریک میدانم .

حسین نشاط
آ ـ ٣٥٢٥

جناب آقای ناصر سبکرو

بانهایت تاسف درگذشت آقای حاج عبدالعلی سبکرو پدر گرامی شما را تسلیت عرض نموده بقاء عمرخانواده محترم سبکرو را مسئلت می‌نمائیم .

مجید راهبی ـ حمید راهبی ـ احمد راهبی
آ ـ ١٦٠٤٣

جناب آقای زاد استاندار محبوب اصفهان

با تاثر و تاسف مصیبت وارده را تسلیت عرض مینماید .

نمایندگی زیمنس ـ رضا نبوی نژاد
آ ـ ١٣٨٧

جناب آقای زاد استاندار معظم اصفهان

با تاسف و اندوه بسیار مصیبت وارده را تسلیت عرض نموده و برای جنابعالی و خاندان محترم زاد سلامتی و سعادت آرزو دارد .

رضا روحانی ـ دبیر اتحادیه صنف مسافربری‌های‌اصفهان
آ ـ ١٣٨٨

جناب آقای زاد استاندار محترم اصفهان

با تاسف بسیار مصیبت وارده را تسلیت عرض می‌نماید .

از طرف اعضاء و هیئت عامل کاخ جوانان اصفهان ـ ضیاءالدین کیوان
آ ـ ١٣٨٩

آقای حاج محمد فرقانی

فوت خواهرزاده گرامتان ، آقای حاج سید محمد سادات میره‌ای را تسلیت گفته سعادت و سلامتی‌آن‌خانواده را از خداوند متعال خواستاریم .

از طرف سندیکای صاحبان صنعت کشباف (کتن‌وراشل)
آ ـ ١٦٠٤٢

آقای عبدالعلی معتمدی

فوت اخوی گرامتان ، آقای بهروز معتمدی را تسلیت گفته ، از خداوند صبر و شکیبائی برای شما آرزو میکنیم.

از طرف سندیکای صاحبان صنعت کشباف (کتن‌وراشل)
آ ـ ١٦٠٤٢

آقای عبدالعلی معتمدی

فوت اخوی گرامتان ، آقای بهروز معتمدی را تسلیت گفته ، بقاء و سعادت آن خانواده محترم را از درگاه ایزد متعال خواستاریم .

شرکت تولیدی و صنعتی تور ایران با مسئولیت محدود
آ ـ ١٦٠٤١

جناب آقای مهندس داداشی

باکمال تاسف و تاثر مصیبت وارده را بجنابعالی از صمیم قلب تسلیت عرض نموده و از ایزد توانا برای جنابعالی و بازماندگان صبر و شکیبائی آرزومندیم .

منطقه باب نیزو
آ ـ ١٣٧٧

دوست عزیز سید علی بلوری

بانهایت تاسف درگذشت خواهر گرامیتان را تسلیت گفته بقای عمر شما و بازماندگان را آرزومندیم .

از طرف جامعه ورزشی دبیرستان البرز ـ شاهواروقی ـ نهاوندیان ـ سهرابیان
آ ـ ٣٥٤٣

جناب آقای زاد استاندار محبوب اصفهان

باقلبی سرشار از اندوه و تاسف مصیبت وارده را حضور جنابعالی و خاندان محترم زاد تسلیت عرض نموده و از خداوند متعال برای بازماندگان سلامت و سعادت آرزو داریم.

اصفهان ـ شهرداری ناحیه یکـ دکتر کمپانی و بانو

جناب آقای زاد استاندار معظم اصفهان

باتاسف واندوه درگذشت برادر ارجمند آن جناب را تسلیت عرض نموده و از خداوند متعال برای جنابعالی و خاندان جلیل زاد سلامتی و سعادت آرزو دارم.

مدیر عامل برق منطقه‌ای اصفهان ـ مهندس رحمانی

جناب آقای زاد استاندار محبوب و معظم اصفهان

درگذشت برادر ارجمند آن جناب موجب نهایت تاثر و اندوه میباشد . باقلبی سرشار از اندوه و تاسف این مصیبت بزرگ رابه جنابعالی و خاندان معظم زاد تسلیت عرض نموده و از خداوند متعال صبر و شکیبائی و سادت و سلامتی برای بازماندگان‌محترم آرزو دارم.

فریدون حیدری ـ بانک ایران و ژاپن ـ اصفهان

جناب آقای زاد استاندار محترم اصفهان

باتاسفی عمیق مصیبت وارده را تسلیت عرض نموده و برای خاندان معظم زاد سلامتی و سعادت آرزو داریم.

اصفهان‌ـ رضا نبوی نژاد و بانو

جناب آقای اکبرزاد استاندار اصفهان

با نهایت تاسف وتاثر مصیبت وارده را به جنابعالی تسلیت گفته بقاء عمر شما و خانواده محترمتان رااز خداوند متعال مسئلت می‌نمایم .

محمود زنگنه

جناب آقای زاد استاندار محبوب اصفهان

با تاسفی عمیق مصیبت و ارده را تسلیت عرض نموده و برای جنابعالی و خاندان محترم زاد درسایه عنایات پروردگار سلامتی آرزو دارم.

کارخانه ناسیونال اصفهان ـ فراهانی
آ_١٣٨٦

حمید عزیز

سال ها در شادیت شریک بودیم و امروز در غمت فرشید ، جمشید ، ناصر ، منصور ، احمد ، فرشید ، نوید ، شهرزاد ، شهریار .

سال چهل و نهم شماره ۱۴۷۱۵

اطلاعات ۱۳۰۴

یکشنبه ـ چهارم خردادماه ۱۳۵۴
دهم جمادی الاول ۱۳۹۵ـ بیست ودوم مه ۱۹۷۵

ساعات شرعی — استخراج دکتر ریاضی کرمانی

اذان مغرب	ساعت ۷ و ۲۷ دقیقه
اذان صبح (فردا)	ساعت ۳ و ٤ دقیقه
طلوع آفتاب (فردا)	ساعت ٤و ۵۱ دقیقه
ظهر شرعی (فردا)	ساعت ۱۲ و ۲ دقیقه
اذان مغرب (فردا)	ساعت ۷ و ۲۸ دقیقه

بابررسی‌هائی که آغاز شده است

نقشه جامع تهران در صورت لزوم تغییر میکند

★ مهندسان و مردم درباره تجدیدنظر در نقشه جامع چه نظرهائی دارند .

یکی از وزرای مشاور و شهردار تهران ، مطالعات و بررسیهای جدید کارشناسان را در مورد نقشه جامع تهران‌زیر نظرخواهند داشت و آنرا هدایت خواهند کرد .

همانطور که روز پنجشنبه نوشتیم نقشه جامع تهران‌مورد مطالعه قرارمیگیرد تا درصورتیکه لازم باشد تغییراتی در آن داده شود .

برای اینکه از نظرات کارشناسان و دست‌اندرکاران امور ساختمانی‌مطلع‌شویم امروز با چند تن از مهندسان معمارو شهرساز تماس گرفتیم و ازآنها سئوال کردیم ، بعقیده شما در تجدید نظر نقشه جامع چه‌نکاتی باید توجه شود

★ باید احترام گذارد

مهندس عبدالحمید اشراق گفت : بعقیده من آنچه که بیش از تهیه نقشه صحیح جامع ضرورت دارد ، احترام گذاشتن به ضوابط نقشه جامع است. تجربه بمامنشان میدهد که شهرداری تهران اولین دستگاهیست که خود به نقشه جامع توجه نکرده و آنرا تغییر داده است.

مهندس اشراق باین نکته اشاره کرد که پس از شش سال که از تاریخ تصویب نقشه جامع موجود میگذرد و بارها شهرداری در نقشه جامع تغییراتی داده ، معهذا حتی‌یک جزوه‌وجود ندارد که این‌تغییرات در آن منعکس شده باشد ومردم از آن اطلاع حاصل کنند . وی سپس به نکات اساسی که باید در تهیه نقشه جامع مورد توجه قرار گیرد اشاره کرد و گفت : طبیعی است شهریکه میخواهد از توسعه سطحی به توسعه ارتفاعی تغییر جهت بدهد ، مسلما باید هدفگیری جدید کند وسیاستهای مشخصی‌را با تعمق لازم ، تهیه کرده و به مرحله اجرا درآورد .

★ مشکل شمیرانات

مهندس‌کامران دیبانیز ازسیاست محرمانه‌بودن نقشه جامع‌انتقاد کرد و گفت : در هیچ شهر دنیا مسائل شهری آنقدر محرمانه نیست که در تهران هست . شهرداری ، درپایتخت خود را از شورایعالی شهر سازی جدا کرده‌و لذا در مسیر برخورد آراء و عقاید کارشناسان و مهندسین قرار نمی‌گیرد .

مهندس دیبا گفت : با توجه به همین عدم اطلاع است که دقیقا نمی‌توانم نظری درباره نقشه جامع بدهم ولی دوسه نکته را یادآوری میکنم .

★سیاست تفکیک اراضی باید در هرمنطقه شهر نسبت‌به موقعیت آن متفاوت باشد .مثلا شکل اصیل شمیرانات بایدحفظ شود و اجازه داده نشود که کوچه باغهای این منطقه که خوشبختانه دارای فضای سبز است از میان برود و باغات به قطعات ۵۰۰ و ۶۰۰ متری تقسیم شوند.

مهندس دیبا گفت : آیا صحیح است ما فضای سبز موجودتهران را از میان ببریم‌ولی درپارکهای برای ایجادتعدادی‌درخت، باتانکر وقطره قطره آب برسانیم .

وی گفت : بعقیده من بررسی مسائل اقتصادی و اجتماعی‌وحتی طبقاتی شهر تهران در تهیه‌نقشه جامع دارای اهمیت زیاد است و نباید تصمیمات جنبه‌موضعی‌داشته باشد . تصمیمات موضعی باعث اشکال میشود چنانکه ما داریم خیابان پهلوی راباایجاد ساختمان های مرتفع درکناره آن خراب می کنیم .

ما سریل تجزیش‌را با آن‌موقعیت خاص اصلیش از بین بردیم و همینطور بدون توجه‌به زیبائیهای شهرمان آن را نابود میکنیم .

★ طرح سرزمین

دکتر ایرج پروین گفت : بعقیده من ابتدا باید طرح سرزمین و سپس طرحهای منطقه‌ای درایران تهیه شود و آنگاه نقشه جامع شهر ها طرح ریزی گردد.

اما اگر نیاز فوری ایجاب‌میکند که نقشه جامع در تهران داشته باشیم بهتر است با ایجاد شهرک های اقماری افراد بی‌خانمان را باین نقاط منتقل کنیم و بموازات آن، با بررسیهای همه جانبه و مطالعات زیر بنائی‌از نظراقتصادی سیاسی ، اجتماعی نقشه جامع را آنهم با استفاده‌از نظر کارشناسان در تمام سطوح تهیه کنیم.

★ توسعه محدوده

خبرنگار ما بدنبال این نظرات که از سوی کارشناسان عنوان شد نوشت که در حال حاضر بسیاری از مردم انتظار دارند که محدوده شهر تهران ، درتغییراتی که در نقشه جامع داده خواهد شد توسعه یابد گروهی ازمردم آنهائی هستند که در خارج از محدوده زمین دارند و عده‌ای‌نیز تصور میکنند داخل محدوده‌شدن زمین ، قیمت را حتی برای مدت کوتاه نیز شده تقلیل خواهدداد.

کارشناسان معتقدند که دولت بایدزمین‌های خارج از محدوده‌را خریداری کرده و پس از ایجاد تاسیسات زیر بنائی مانند آسفالت آب و برق و تلفن آنرا برای کار های ساختمانی در اختیار بخش خصوصی و یابخش‌دولتی‌بگذارد تا باین طریق‌زمین ارزان دراختیار بخش ساختمانی قرار گیرد و ساختمان نیز با قیمت مناسب به دست مردم برسد.

با کار دو سره بانک‌ها موافقت نشد

اجلاس فوق‌العاده مدیران و روسای بانکها که برای تصمیم گیری در باره ساعات کار بانکها بعد از ظهر دیروز تشکیل شد ، بدون نتیجه بکار خود پایان داد.

شورای مدیران بانکها بعد ازظهر دیروز در کانون بانکها تشکیل شد و بدنبال سه ساعت بحث ، با دوسره شدن مجدد کار بانک های تجاری کشور موافقت نکرد.

اما کمیته‌ای مرکب از پنج تن از روسای بانکهای کشور مامور شدند که در این مورد مطالعات وسیعتری انجام دهند و نتیجه را به شورا گزارش‌کنند تا تصمیم نهائی گرفته شود . کار بانک های کشور از ۱۶ اردیبهشت‌ماه گذشته بنا به‌تصمیم شورای‌کانون بانکها یکسره شد . براساس این طرح که در حال حاضر نیز اجرا میشود ، بانکها در تابستانها از ساعت ۷ صبح تا دو بعد از ظهر و روزهای پنجشنبه تاساعت ۱۲ کار میکنند.در زمستانهابانکها از ساعت ۸٫۳۰ تا چهار بعد از ظهر کار خواهند کرد .

یکسره شدن‌کار بانکها باموافقت کارکنان بانک های کشورروبرو شد ، ولی درمقابل واکنش‌مخالف بازار و عموم طبقات مردم را برانگیخت .

در گفتگو های بعد از ظهر دیروز کانون بانکها ، در باره ادامه کار تعدادی از شعب در بعد از ظهرها بحث و بررسی‌شد، اما مدیران بانکها نتوانستند در این مورد نیز به توافق برسند .

یک مقام کانون در این مورد گفت تا زمانی‌که کمیته تعیین شده نتیجه مطالعات خود را به شورا گزارش ندهد ساعات کار بانکها همچنان یکسره خواهد بود .

وی اضافه کرد در هر حال‌کار اکثریت شعب‌بانکها همچنان‌یکسره خواهد ماند ،ولی احتمالا هر بانک بعد از ظهر چند شعبه را بمنظور رفع نیاز مشتریان ومردم باز خواهد کرد .

شرفیابی به پیشگاه شاهنشاه

شاهنشاه آریامهر ساعت پنجونیم بعد از ظهر دیروز آقای «طوئی‌جوهانو» رئیس مدرسه «لوروزه » سوئیس ، آقای « کلودباربی» رئیس انجمن فارغ‌التحصیلان و سه تن دیگر از اعضای برجسته مدرسه « لوروزه» را که از هم دوره های تحصیلی معظم‌له بوده‌اند ، بحضور پذیرفتند . این شرفیابی در کاخ نیاوران صورت گرفت .

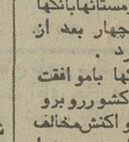

شاهنشاه آریامهر یکی از اعضای‌هیئت نمایندگی فارغ‌التحصیلان مدرسه لوروزمرامورد مرحمت‌قرار میدهند.

مقررات جدید کمک‌های غیر نقدی در خردادماه ابلاغ میشود

آئین‌نامه جدید کمک های غیر نقدی کارمندان وزارتخانه ها و سازمانهای دولتی تا اواخر ماه آماده میشود و پس از تصویب هیات دولت براساس این‌آئین‌نامه پرداخت کمک های غیرنقدی به کارمندان آغاز میگردد .

در این آئین‌نامه تغییراتی بنفع کارمندان در نحوه توزیع ونوع کمک های غیر نقدی‌داده میشود.

بعلاوه در آئین‌نامه جدید که ماخذ پرداخت کمک‌های‌غیر نقدی سه ماهه اول سال ۱۳۵٤ درتمام وزارتخانه ها و سازمان های دولتی خواهد بود ، احتمالا تغییرات دیگری نیز از حیث تعداد افراد مشمول این آئین‌نامه داده خواهد شد .

برای تعیین آئین‌نامه ومقررات جدید کمک های غیر نقدی به کارمندان ، کمیسیونی با حضور مقامات سازمان امور اداری و سازمان برنامه و چند تن از کارشناسان‌ومقامات مسئول‌تشکیل شده و این کمیسیون تا پایان خرداد ماه مقررات تازه را تدوین میکند .

مطابق ضوابطی که در آئین‌نامه قبلی اعمال میشد برای هر یک از کارمندان و افراد خانواده آنان دویست ریال در ماه کمک غیر نقدی پرداخت میشد مشروط به اینکه تعداد اعضای خانواده آنان از پنج نفر بیشتر نباشد .

بعلاوه پرداخت کمک های غیر نقدی محدود به چند نوع کالا و مایحتاج عمومی بود که‌ضوابط فوق در آئین‌نامه جدید بکلی‌تغییر خواهد کرد و براساس آن‌دولت اعتبارات بیشتری به پرداخت‌کمک های غیرنقدی بکارمندان‌تخصیص خواهد داد .

سیب‌زمینی ، گوجه‌فرنگی وموز کمیاب است

در جلسه دیروز کمیته ملی حمایت از مصرف کننده اعلام شد که سیب زمینی ، گوجه فرنگی‌و موز در بازار کمیاب است .

در این جلسه ، که نمایندگان اتاق اصناف نیز برای اداء توضیحاتی در آن شرکت کرده بودند در باره نظام و مقررات صنفی بحث مفصل شد، کمیته‌ملی معتقداست‌که‌مقررات فعلی‌نمیتواند هدف تثبیت قیمت ها را عملی کند و لذا باید هرچه زودتر در آن تجدیدنظر شود تا هم‌آهنگی لازم بین دستگاه های مختلف تامین گردد .

دبیرخانه کمیته ملی اعلام کرد : در نتیجه بازرسی های گروهی‌از بازرسان کمیته ملی و قسمت‌های وابسته به منطقه ۳ اتاق اصناف از ۶۰۰ واحد صنفی ۲۰۰ واحد متخلف مرکب از فروشندگان خواربار ، لبنیات ، مرغ ،پوشاک و لوازم خرازی بعلت عدم نصب پرچسب و گزانفروشی بدادگاه های جنحه اصناف اعزام شدند .

با توجه به تامین کمبود پیاز از طرف دولت و فروش به نرخ مصوب ،اخیراکمبود سیب‌زمینی، گوجه فرنگی،موز محسوس است و عواملی بطور کاذب درعرضه این اجناس برای مصرف کننده تضییقاتی فراهم آورده‌اند ،کمیته ملی از مسئولین اجرائی مصرا تقاضا کرد که سریعا اقدام جدی و اساسی برای عرضه این‌اجناس در مقیاسی که در دسترس همگان باشد ، بعمل آورند .

فستیوال فیلم های برگزیده هنرمند محبوب سینمای ایران

ازامشب

بهروز وثوقی

در سینماهای:
برنده جایزه اول سومین جشنواره جهانی فیلم تهران
برنده جایزه اول جشنواره جهانی فیلم دهلی
برنده جایزه اول جشنواره سینمائی سپاس

آسیا
مولن روژ
لیدو
ژاله
چرخ فلک
شرق

یکشنبه : گرگ
دوشنبه دشنه
سه‌شنبه داش‌اکل
٤شنبه من هم گریه کردم
پنجشنبه قیصر
جمعه طوقی
شنبه فرار از تله

ازامشب

در سینماهای:
اروپا
شهوند
نپتون
پاسارگاد
المپیا
توسکا

یکشنبه : داش‌اکل
دوشنبه فرار از تله
سه‌شنبه : گرگ
چهارشنبه : دشنه
ه‌شنبه طوقی
جمعه قیصر
شنبه من هم گریه کردم

فروش میوه
میوه یك باغ بفروش میرسد
تلفن ٦٦٥٥٩٨ ـ ٦٦٣١٤٠

در تاریخ سه شنبه ۲٫۳۰ ساعت ۱۲ شب سگ پا کوتاه‌قهوه‌ای رنگ‌درحوالی خیابان‌پهلوی‌بلوارجانسپار مفقود گردیده از یابنده تقاضا میشود به تلفن ۸۹۰۷۱۷ اطلاع مژدگانی قابلی دریافت دارد .

او جوانی بود عیاش و خوشگذران که ناگهان پدرش ارثیه هنگفتی برای او گذاشت و رفت آن دنیا ... غافل از اینکه همین ارثیه‌باعث چه دردسرهائی که برای او نمیشود...

از صبح چهارشنبه فقط در

سینما پارامونت

یك‌اثر فراموش نشدنی از یك هنرمند محبوب

ژان پل بلموندو

در فیلمی از فیلیپ لابرو

ارثیه

زنش

باشرکت: کارلا گراوینا. ژان روشفور ○ پخش از: پنجشنبه آرتمیت

گیشه‌سینما پارامونت همه روزه بلیط رزرومیکند

به پیروی از منویات خیرخواهانه شاهنشاه آریامهر

«سپاسگزاری از یك فرد خیر»

بدینوسیله اهالی خیابان دادگران منشعب از خیابان آیزنهاور از بذل محبت جناب آقای «عباس دادگران» به لحاظ واگذاری یک قطعه زمین بمبلغ تقریبی چهار میلیون ریال واقع در وسط خیابان مذکور به شهرداری منطقه یک جهت اسفالت سرتاسری بمنظور بهبود بخشیدن به بهداشت محیط زیست که بطور رایگان واگذار نموده‌اند سپاسگزاری مینمائیم .

بنمایندگی از طرف کلیه اهالی خیابان دادگران

جناب آقای محمدعلی صنعتکاران

انتصاب شایسته جنابعالی را بسمت سرمربی تیم ملی کشتی ایران صمیمانه بشما و جامعه ورزش کشور تبریک گفته و موفقیت آن قهرمان ارزنده رادر راه خدمت به‌ورزش مملکت از خداوند متعال خواستارم. دقیق فکر

تاثر و تالم از دست دادن همسر دردناکترین غمهاست همدردی صمیمانه بستگان ودوستان و همکاران فرهنگی در تسلی خاطر اینجانب و فرزندانم فوق‌العاده موثر بود چنانچه بر اثر تالمات روحی برای ادای تشکروسپاس‌شخصا شرفیاب نشدم امید پوزش دارم .

فخرالملوك حکمی (میرآقائی)

خانم شکوه شریف پور کاندیدای‌محترم مجلس شورایملی

مصیبت وارده را تسلیت گفته موفقیت شما را در راه مقدس که دارید آرزو مینمائیم .

بندربوشهر ـ رافت و بانو

دیداری تازه در کاباره میامی با

شماعی‌زاده

مهستی — هایده

بامعرفی منفرد — بیدفروهر

ابی و شهرام

هنرمند محبوب صابر آتشین

و سیدکریم

رقص عربی فهیمه ـ نادیا وعملیات آکروبات

بانضمام دهها برنامه گوناگون دیگر تلفن رزرو ۶۲۰۲۰۰

شرکت سهامی کارخانجات صنعتی ایران ناسیونال

به‌تعداد یکهزار نفر کارگر بشرح زیر نیازدارد:

۱ ـ ریخته گر
۲ ـ فلزکار
۳ ـ تراشکار
٤ ـ جوشکار
۵ ـ نقاش
٦ ـ پیستوله کار
۷ ـ صافکار
۸ ـ لوله‌کش
۹ ـ سیم کش
۱۰ـ راننده
۱۱ـ کارگر ساده

تمام کارگرانی که باستخدام شرکت درمی‌آیند دررشته مورد نظر آموزش رایگان نیز خواهندید .

داوطلبان میتوانند همه روزه به‌استثنای‌روزهای‌تعطیل ازساعت ۸ تا ۱۱ و ۱۳ تا ۱۵ به اداره کارگزینی شرکت در کیلومتر ۱۸ جاده کرج مراجعه فرمایند .

هرهفته یکنفر

ختماً

برنده‌خانه ۷۰۰ هزارتومانی میشود

بابلیط بخت آزمائی

خانه این هفته

مشخصات

سه طبقه، طبقات کاملا مستقل، هرطبقه دارای دواتاق خواب، هال، سالن ناهار خوری و پذیرائی و اتاق مستخدم و سرویس کامل.
این ساختمان دارای شوفاژ، کانال کشی کولر آب وبرق میباشد.

نشانی :
تهران ، خیابان شاهرضا