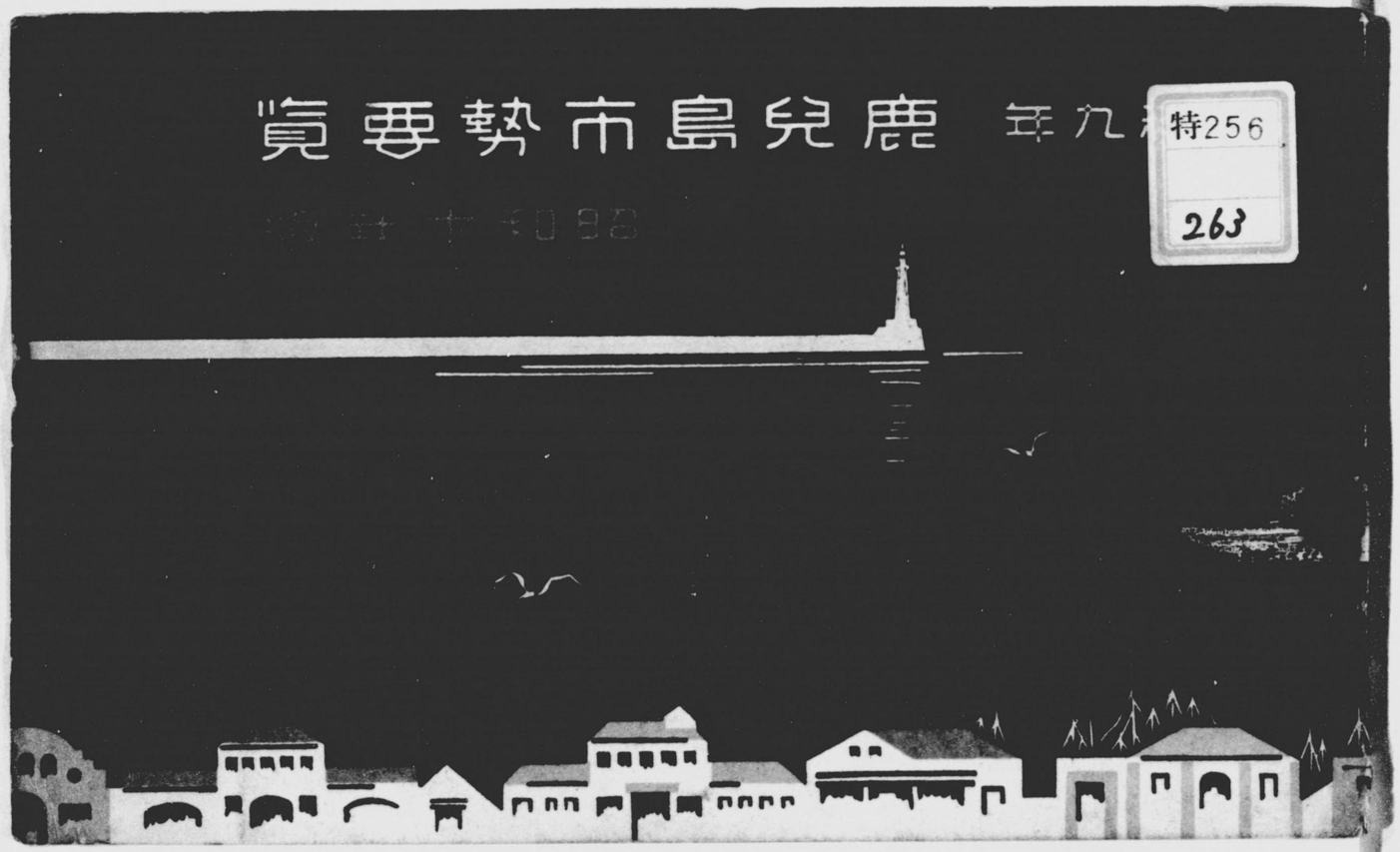

0032915000

0032915-000

特２５６－２６３

鹿児島市勢要覧

鹿児島市

昭和１０年版

昭和１０

AFB

特256
263

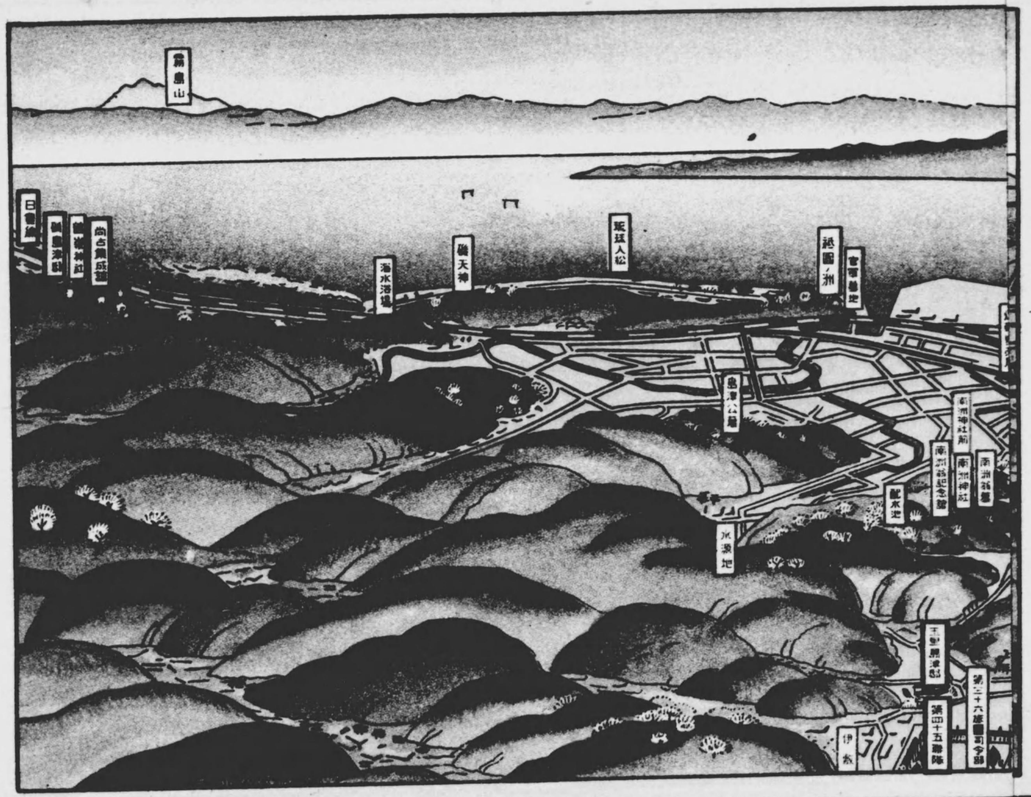

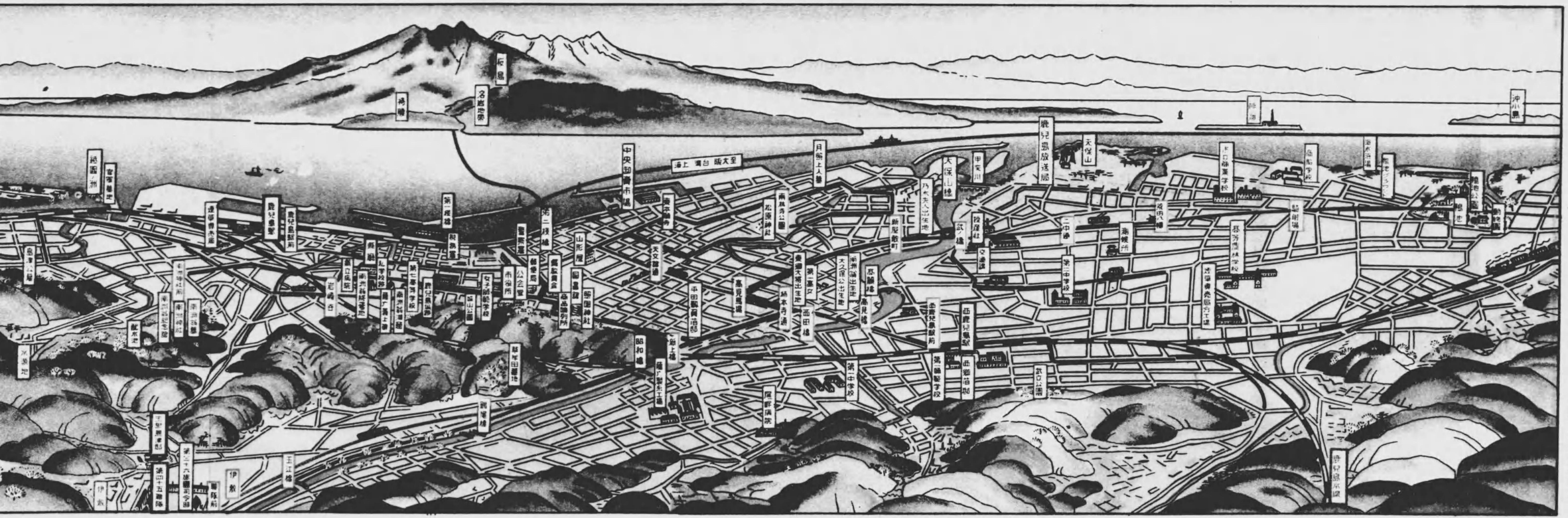

霧島山
桜島
磯天神
海水浴場
祇園洲
鹿児島駅
第一棧橋
第二棧橋
中央卸売市場
鹿児島放送局
天保山
甲突川
武之橋
山形屋
市役所
公会堂
天文館通
西田橋
高見橋
新上橋
昭和橋
玉江橋
第一中学校
伊敷

鹿兒島縣廳

鹿兒島驛の西南約五町山下町にあり廳舍は大正十四年九月の建築に係り近世式三階建鐵筋コンクリート造りにして總工費百拾參萬參千余圓を要し結構宏大なり

城山より市街地を望む

鹿兒島縣廳

鹿兒島驛の西南約五町山下町にあり廳舍は大正十四年九月の建築に係り近世式三階建鐵筋コンクリート造りにして總工費百拾參萬參千餘圓を要し結構宏大なり

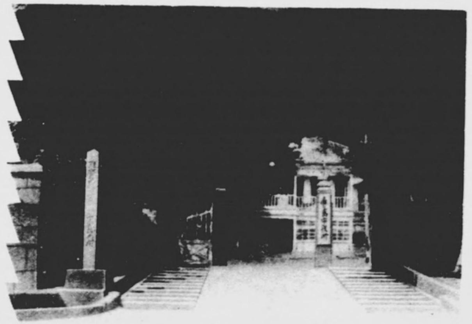

鹿兒島市役所

鹿兒島驛の西方約十四町山下町にあり舊鹿兒島城二の丸趾なり

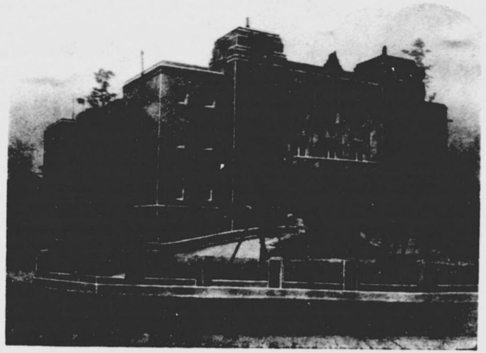

市公會堂

昭和二年十月の建築に係り市役所前に位置し近世式ビザンチユウム三層建にして內部の設備完全座席千五百の大集會場を有す

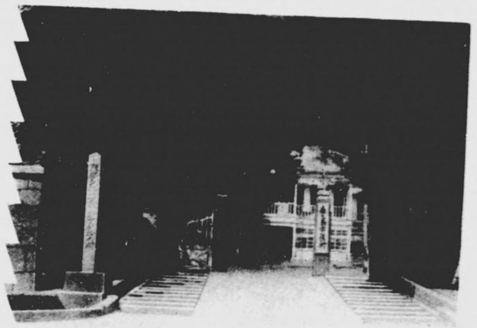

鹿兒島市役所

鹿兒島驛の西方約十四町山下町にあり舊鹿兒島城二の丸趾なり

昭和二年十月の建築に係り市役所前に位置し近世式ビザンチユウム三層建にして内部の設備完全座席千五百の大集會場を有す

市公會堂

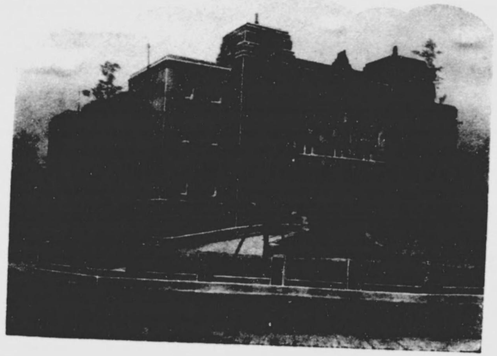

照國神社

城山の麓にあり島津齊彬公を祀る別格官幣社にして境内廣く公園の觀を呈す境内に齊彬久光忠義三公の銅像あり

齊彬公銅像

社殿の東側にあり後に城山の緑翠を負ひ前方境内廣く市街を距てゝ大隅の連峰及櫻島を望む

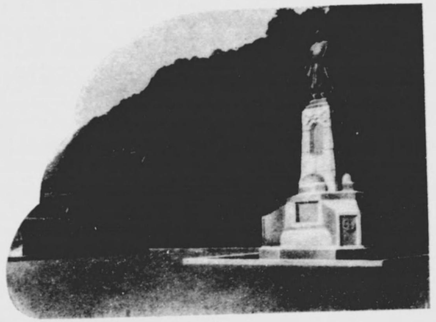

久光公銅像

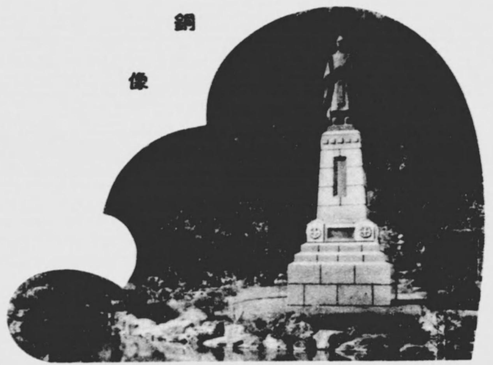

境内探勝園の一隅にありて後方城山に接し前に泉水を圍らし附近梅つゝじ等多く四時遊覽の客絶ゆる事なし

境内廣場の東方にありて前方三百有余年を經たる老松及大鳥居に相對す

忠義公銅像

磯島津邸

鹿兒島驛より東北に國道を進むこと十五町にして達す後に磯山の翠巒を負ひ前面は近く櫻島の秀麗を仰ぎ薩隅の連峯を一眸の裡に收め風光の雄大なる眞に天下の絶勝なり

尚古集成舘

舘は島津邸内にあり嘉永元年島津齋彬公の創設したる集成舘の跡にして往時は兵器機械類の製造所なりしが現今は舊薩藩に關係ある史的資料を陳列して一般の縱覽に供す薩摩文化の跡を尋ねんとするもの本舘の視察を忘る可からず

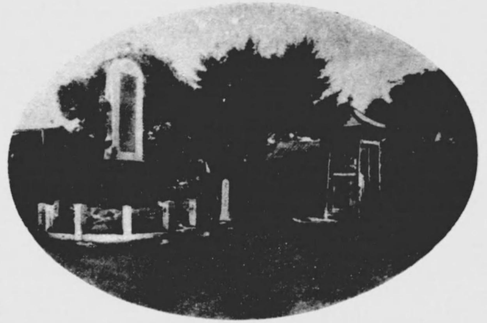

乃木夫人誕生地

甲突川畔に近く新屋敷町にあり園内に夫人の銅像を建つ尚境内に夫人の令兄海軍機關中將湯地定監の記念碑あり

南林寺町内南洲寺境内にあり墓前に詣づるもの誰か南洲先生と共に海に投じたる月照上人を思はざらん

月照上人墓

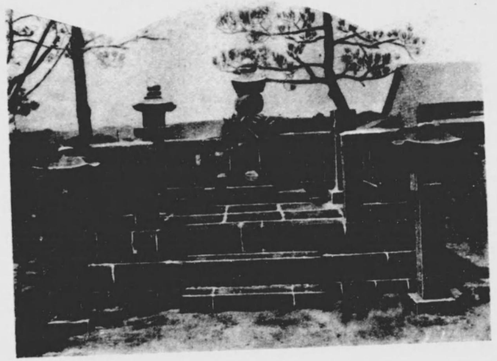

南洲翁記念館

南洲神社の境内にあり南洲翁を始め薩藩兒島諸出身諸名士の遺物文書筆蹟等參考資料多數を蒐集陳列し一般の觀覽に供す

甲突川畔加治屋町にあり南洲翁誕生地を去ること僅かに一町周圍に石垣を廻らし中に當地產河頭石の堅緻なる碑を建つ碑文は重野安繹の撰なり

東郷先生誕生地

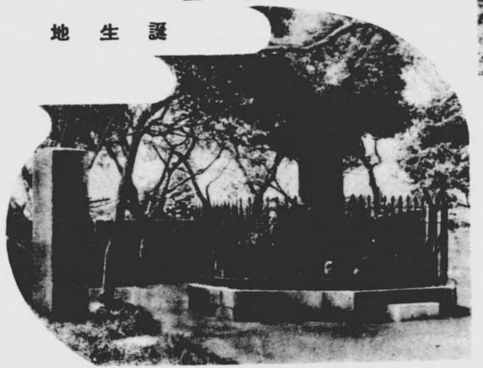

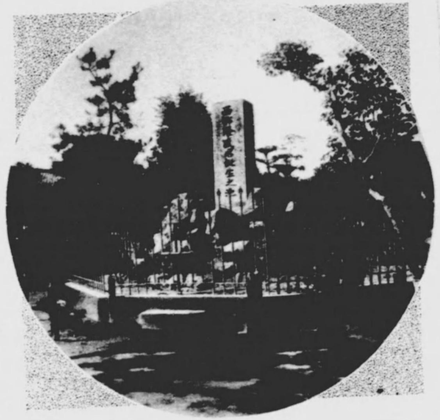

南洲先生誕生地

甲突川畔加治屋町にあり同じく碑を建て記念とす附近一帯は西郷従道、大山巌、村田新八、東郷元帥、黒木大将等名士輩出の地なり

城山の北麓岩崎谷にあり翁は明治十年九月一日薩軍に擁せられ故郷に帰り部下将士と孤壘を守る翁は常に此の洞窟に起臥し胸中戦略をとゞめざりし處ありしと云ふ

南洲翁洞窟

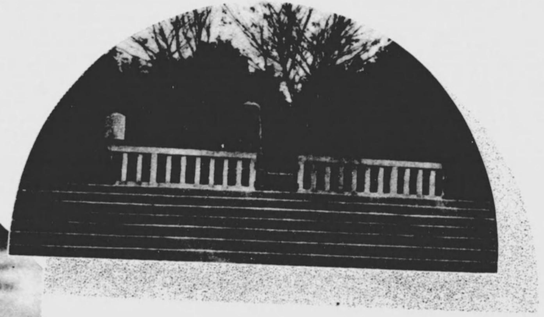

南洲翁終焉の地

明治十年九月二十四日南洲翁絶命の所岩崎谷の入口にあり碑を建てゝ記念す

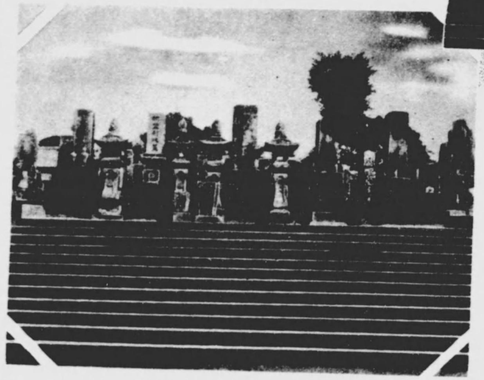

南洲先生墓

南洲神社境内にありて南洲翁の大墓碑を中央に桐野、村田、篠原、大山、桂、逸見等十年役に戦死したる将卒の墓碑あり

南洲神社（淨光明寺跡）

鹿兒島驛を去る事北西約八町鰻正三位西鄕南洲先生を祀る

無格社にして春秋二期大祭を執行す

寶曆年間木曾川治水工事に關する責任を負ひ割腹した る平田靱負氏以下の弔魂碑にして第七高學校と縣立病院の中間城山公園の入口にあり

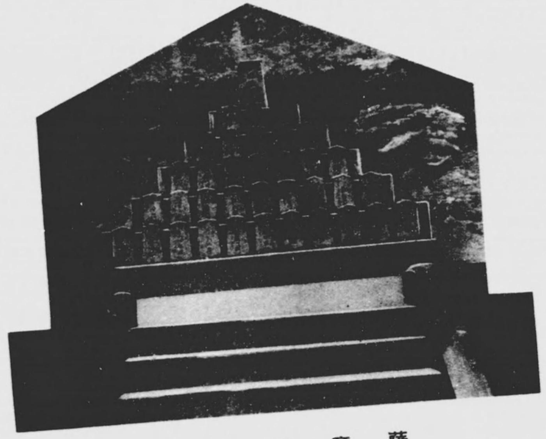

薩摩義士碑

鹿兒島縣商工奬勵館

照國神社前大島居の東隣にあり縣内物産を網羅陳列し一般の縱覽に供し鄕土産品の即賣を爲す

城山は本市中央部にありて往時十年役の史蹟として有名なるのみならず全山樟杉等の老樹大木鬱蒼として茂り「パリパリノ木」「バクチノ木」「シヨウベンノキ」「キンモクセイ」及竪帶性羊齒類等植物學上研究に値する名木珍樹多き天然の森林公園を爲す

城山公園

城山頂上休憩所

城山公園は又景勝の地位を占め頂上に登れば鹿兒島の全街眼下に展開され錦江灣を圍む薩隅の諸峯濃淡相連り櫻島呼べば答へんとす眺望絶佳眞に世界を拂ふに足る頂上の休憩所には今上皇后兩陛下の臨幸を始め奉り各宮殿下御登臨の記念樹手植樹あり

鴨池公園（其一）

鹿兒島驛より鴨池谷山行電車に據れば約二十分にして達す園内には動物園、植物園、庭球場、野球場、大食堂、浴場等の設けあり

鴨池公園（其二）

池には端艇を浮べ海岸は松青く砂白く櫻岳に對し風光明媚にして市民唯一の遊樂地なり

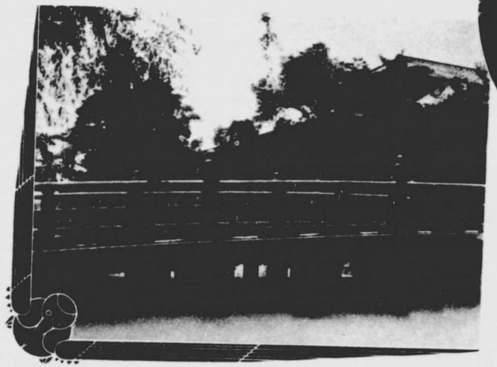

第七高等學校造士館

島津氏三百年來の居城鶴丸城の遺跡にして城壁と正面前の鏤實珠欄干の石橋今尚原形を留む庭内に明治五年の行在所記念碑あり

鹿兒島高等農林學校

市の南方上荒田町にあり明治四十一年の設立にして學校敷地十余町歩設備完備せり

私學校跡

縣廳背後にして現今は縣立病院のある所なり西郷南洲翁三州の青年を集め敎育せられし學校跡にして正面の石垣には十年戰役の彈痕今尙點々として殘存し當時を偲ばしむ

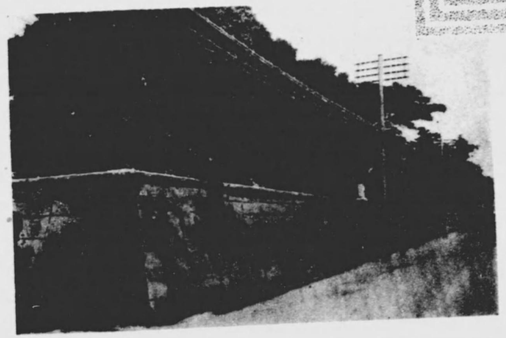

祇園の洲

鹿兒島驛より北方國道に沿ひ行く事三町薩英戰爭當時の砲臺の跡及明治丁丑の役官軍戰歿者の墓地あり錦江の水を距てゝ櫻島に相對し南方天保山の翠松海上に浮び恰も天の橋立を見るの感あり

東鄕元帥墓地

鹿兒島驛の北方約三町多賀山にあり秀峰櫻島に對し波靜かなる鹿兒島灣を一瞰の裡に收む

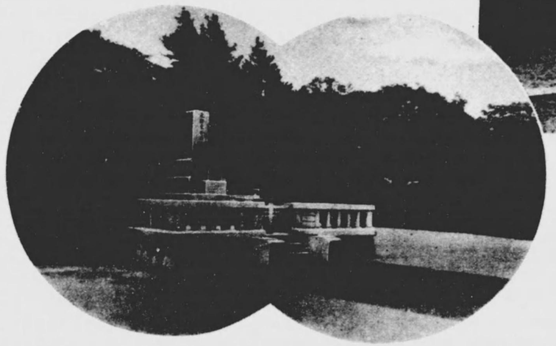

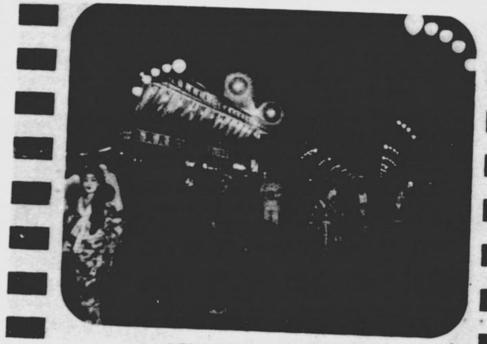

夜の天文館

市の中央に位し活動寫眞館カフエー喫茶店等軒を並べ殷賑を極むる本市隨一の歡樂境なり

鹿兒島港

鹿兒島港は南九州の重要港にして夙に殷賑を極めしも其の規模狹小にして時勢の進運と通商貿易の發展に伴はざる憾ありしを以て大正十二年修築の工を起し爾來十一ヶ年の歳月と二百八十余萬圓の資を費し昭和九年八月工事完く成り街觀を一變せり

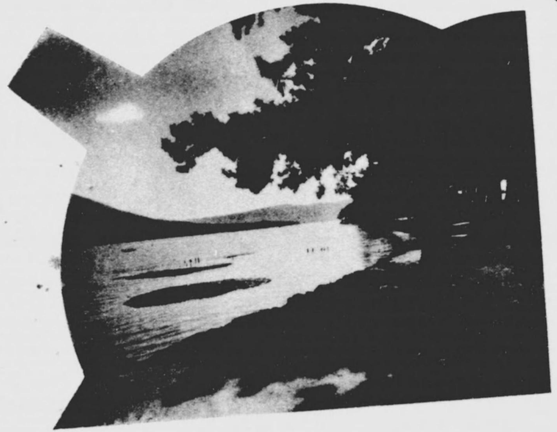

天保山公園

天保年間甲突川の浚渫に際し川砂にて築き上げたる埋立地にして創業時代練兵場として使用せられ文久三年薩英戰爭の際奮戰敢鬪を偲ばしたる砲臺の跡なり甲突川の河口に沿ひ松樹相連り風光絶佳なり

緒言

本要覽ハ昭和九年ノ事實ヲ主トシ本市々勢ノ概要ヲ輯錄シタリ

地勢

本市ハ鹿兒島灣ニ臨メル南九洲ノ要衝ニシテ東經百三十度三十三分北緯三十一度三十五分ノ位置ニアリテ東西三里二十八町南北三里三十一町面積五方里余ニシテ東ハ鹿兒島灣ヲ隔テヽ大隅ノ國ニ對シ西ハ伊敷村南ハ谷山町北ハ吉田村ニ接ス、地勢ハ複雜ニシテ市ノ中央市街地、南部鴨池町及郡元町ノ一部ハ概ネ平坦ナレドモ郡元町ノ大部、宇宿町、西別府町、坂元町、川上町、岡之原町等ノ市ノ西部區域及市ノ北部海岸ニ沿ヘル一帶ハ高台ニシテ山地懸崖勘カラズ而シテ之等山岳地ニ狹マレル市ノ北部中央部ナル吉野町ノ廣大ナル區域ハ土地高燥ニシテ一帶ノ丘陵ヲナシ絶好ノ農耕地ヲナス

本市ハ古來山紫水明風光ノ美ヲ以テ知ラレ氣候ハ溫和清朗ニシテ夏時ハ海風暑ヲ和ゲ冬時積雪ヲ見ルコト稀ニシテ絶好ノ健康地ナリ附近幾多ノ名勝史蹟ニ富ムヲ以テ近時史ノ國景ノ國トシテ世ニ宣傳セラレ內外觀光客ノ訪レルモノ甚ダ多シ

沿革

鹿兒島市ハ元島津氏七十余萬石ノ城下ニシテ島津氏代々茲ニ在リ國ヲ建ツルコト七百余年明治四年廢藩置縣ノ制ヲ布カレ尋テ鹿兒島縣廳ノ設置アリ始メ區制ヲ布キ戸長役場ヲ置キシガ其ノ後戸長役場郡役所ノ廢合アリ、明治二十二年四月一日始メテ市制ヲ實施セラレ鹿兒島市役所ヲ山下町ニ設置ス當時全市五十町ニシテ戸數一萬七百三十戸人口六萬七千四百十三人ヲ有セシガ其ノ後年々發展シ同三十九年鹿兒島港改修ニ依ル埋築地ヲ洲崎町ト命名シテ一町ヲ增設シ同四十四年九月鹿兒島郡伊敷村ノ一部草牟田ト同西武田村武ノ一部ヲ市ニ編入シ之ヲ草牟田町及武町ト稱ヘ大正九年十月伊敷村ノ一部大字永吉大字下伊敷ヲ編入シ尙大正十一年一月ヨリ南林寺墓地ヲ整理シテ大正十三年七月新ニ南林寺町ヲ增設シ大正十四年八月二十日曩ニ編入ノ大字永吉同下伊敷ヲ永吉町、原良町、玉里町ト改稱シ昭和九年二月十日天保山町ヲ下荒田町ノ區域ヨリ分離新設シ同年八月一日中郡宇村、西武田村及吉野村ノ三隣接村ヲ市ニ編入シ之等新編入區域ニ鴨池町、郡元町、宇宿町、田上町、西別府町、坂元町、吉野町、下田町、川上町及岡之原町ノ十個町ヲ新設シ全市六十八個町面積七八・二五平方粁戸數三四・六二六戸人口一七六・九〇〇人ヲ算スルニ至レリ

位置

鹿兒島市役所	鹿兒島市山下町一三四番地
東經	一三〇度三三分
北緯	三一度三五分

面積

面積	七八、二五平方粁	(五、〇七六方里)
周圍	六三、六三一粁	(一六里七町二〇間)
廣袤	東西 一四、八四五	(三里二八町六間)
	南北 一五、二〇九	(三里三一町二六間)
海岸線	二〇、六〇七	(五里八町五三間)

土地

官有地	二〇〇、九〇ヘクタール	(二〇二、五八町)
民有地 有租地	五、〇七九、六五	(五、一二二、一七)
民有地 免租地	三三五、四八	(三三八、二九)
民有地 免租年期地	一三、六一	(一三、七三)

氣象

氣溫	平均	一六、五度
	最高	三五、五度(七月四日)
	最低	零下四、六度(一月廿七日)
風速	平均	三、一米
	最高	一七、六米(九月八日)
地震		地震 七回
雨量		降雨總量 一、七四〇、六粍 最多日量 八四、〇粍(四月二十日)
霜		初霜 十一月八日 終霜 三月十八日
雪		初雪 一月十九日 終雪 三月四日

戸口

戸數		三四、六二六
現住人口	總數	一七六、九〇〇
	男	八六、八〇〇
	女	九〇、一〇〇
	一戸ニ付人口	五、一

居留外國人	男	女
加奈陀	三	三
米國	四	四
露國	七	六
中華民國	三〇	二二
獨逸	三	三
其他	二	一
計	五八	四七
計	一〇五	

戸口

職業別戸口數及人口

種別	戸數	人口
總數	三四、六二六	一七六、九〇〇
一、農業 農作 計	四、〇三〇	二一、三二〇
自作	一、三六五	七、一〇〇
自作兼小作	二、〇四三	一〇、八五〇
小作	六二二	三、三七〇
園藝業	一二〇	八一
畜産業	一〇一	五〇五
蠶業	—	—
林業	—	—
二、水産業	七	三八五
三、鑛業	三一	一七六
四、工業	六、九六六	四四、三一九
五、商業	七、九七一	四七、一六〇
六、交通業	二、七一三	一一、六二三
七、公務自由業	五、七八一	二四、七八九
八、其他ノ有業者	三、一六七	一五、八〇六
九、家事使用人	一三	五三
一〇、計	三、七五七	一〇、六八三
土地家屋有價證券等ノ收入又ハ恩給等ニヨリ生活スルモノ	一、九九六	七、〇一〇
被救助者	二六一	六七三
其他ノ無職業者及職業不詳者	一、五〇〇	三、〇〇〇

教育

	校別	校數	教員數	生徒數 總數	生徒數 男	生徒數 女
	總數	八〇	一、四三七	四四、八三四	二四、七三七	二〇、〇九七
官立	高等學校	一	四二	五六九	五六九	—
官立	高等農林學校	一	三六	三三九	三三九	—
縣立	師範學校	二	五八	九二一	五七五	三四六
縣立	中學校	二	八二	二、三四四	二、三四四	—
縣立	商船學校	一	二三	二六九	二六九	—
縣立	工業學校	一	二六	三六一	三六一	—
縣立	盲啞學校	一	一九	一三五	九二	四三
縣立	高等女學校	二	六六	一、五六四	—	一、五六四
縣立	附屬小學校	二	三三	一、二七五	六八〇	五九五
縣立	附屬幼稚園	一	二	七〇	三四	三六
市立	商業學校	一	四二	一、二三〇	一、二三〇	—
市立	女子興業學校	一	三〇	六二八	—	六二八
市立	補習學校	九	七二	一、七二五	九八一	七四四
市立	小學校	一八	五七三	二七、〇五七	一三、九二六	一三、一三一
私立	高等商業學校	一	二六	五三五	五三五	—
私立	中學校女學校	三	三八	四、六九〇	二、三二八	二、三六二
私立	其他校幼稚園	一四	四七	一、一三二	五七四	五五八

學舎

學舎數 一六 舎生 七二七

外ニ鹿城少年團(加盟番號五二〇)一、團員七〇アリ

青年訓練所

所數 一五 生徒數 九七六

圖書館

閲覧圖書 和漢書	閲覧圖書 洋書	閲覧圖書 計	閲覧人員	一日平均閲覧人員
二八三、四七三	一四八	二八三、六二一	二四八、〇七二	七五四

兵事

檢丁人員

種別	人員
總人員	一、六七六
檢丁人員	七三三
不参者	九五四
現役志願者	三六
陸軍工科學校志願者	二
六年ノ懲役又ハ禁錮以上ノ刑ニ處セラレタルモノ	—
所在不明ニシテ三十七才ヲ過グルモノ	—
寄留受驗者	一三六

壯丁教育程度

種別	人員
中學校卒業及同等者	三五〇
高等小學校卒業及同等者	三九一
尋常小學校卒業及同等者	一三七
稍讀書算術ヲ解スルモノ	一〇
讀書算術ヲ解セサルモノ	六
計	八九四

社寺及宗教

神社

種別	社數	神職
官幣社	一	五
縣社	三	五
郷社	八	九 兼一
村社	一三	一三 兼二
無格社	二	三 兼三
計	三六	三五 兼六

寺院

種別	寺數	住職
天台宗	一	一
眞言宗	一	一
淨土宗	二	二
臨濟宗	一	一
曹洞宗	二	二
眞宗	四	四
時宗	一	一
日蓮宗	一	一
計	一三	一三

神道

種別	數
大社教	一
大成教蓮門派	一
神道天理教派	一五
金光教	四
神習教	二
神道黒住教	六
神道扶桑教	二
計	三一

教會

種別	數
天主公教會	一
ハリスト教會	一
メソヂスト教會	一
日本聖教會	一
バプテスト教會	一
基督教救世軍	一
日本組合教會	一
日本基督教會	一
セブン、デーアドヴァンチスト教會	一
日本ホーリネス教會	一
計	一〇

社會事業

社會施設

市營住宅

名稱	棟數	屋數	建坪	敷地建坪	一戸當一人當家族數	疊數	戸數	一戸當一人當料金（最高）（最低）	一戸當一人當坪（最高）（最低）
總計	五二	一二九	三、八三三、四	五八七、四	四、七	三、〇	一二九	一五、〇〇	二四、〇〇
草牟田住宅	二	八	一一〇〇	三八〇	四六	三、五	八	九、〇〇	一三、五〇
藥師住宅	二	二四	三三四、五	一、八三〇	四八	三、一	二四	七、五〇	一一、二五
西田住宅	一〇	二〇	二、七五〇	八九二、一	四九	三、〇	二〇	九、五〇	一四、二五
上荒田住宅	一三	一八	二九六、〇	一、二八七	三九	三、八	一八	一〇、〇〇	一四、七五
全店舗付	一	一	二〇、五	五二、六	五〇	三、三	一	一五、〇〇	二〇、〇〇
南林寺住宅	七	三〇	三一四、〇	一、三九、〇	四三	二、四	三〇	七、五〇	一一、二五
全店舗付	六	二八	四八三、四	九五、〇	五二	二、三	二八	一三、〇〇	一七、〇〇

施藥救療

種別	治療券交付人員	治療延人員	金額	全治	保守	死亡
濟生會施療	四、一九〇	一、五七二	五、三四二	三、三一二	一、三一四	八四
市醫師會施療	一五〇	三六八	一〇、三〇〇	一	八七	二七二
救護法ニ依ル施療	七三	一五六	八、二三〇	九三三	六三	六九
						二四

棄兒養育

		人員	金額
官公費	人員	—	—
	費用		
私費	人員	三	一〇円
	費用		

妊産婦保護

種別	施療券交付	施療人員	施療金額
救護法ニ依ルモノ	三	三	七一、〇〇

窮民救助

種別	受救世帯數	受救人員	受救金額
救護法ニ依ル生業扶助	二	二	八円
救護法ニ依ル生活扶助	三三	九二	一七、六九

軍事救護

救護世帯數	四八
救護人員	一四三
救護金額	三、五四九円

社會事業

社會施設

行旅病人行旅死亡人

官公費	私費	費用未定
人員	金額	人員	金額	人員	金額
一	九四五円	一	三五	三	三五円

濟生會鹿兒島診療所

位置	敷地 坪	建物 數	開所年月
南林寺町	一八七、七 本館	四三、〇〇 附屬建物	昭和五年十二月

鹿兒島實費診療所

位置	敷地 坪	建物 數	開所年月
南林寺町	二三〇、〇 本館	六〇、〇〇 附屬建物	昭和五年六月

職業紹介所

位置	敷地 坪	建物 數	開所年月
南林寺町	五六、五	三一、四	昭和七年四月

公益質舖

位置	敷地 坪	建物 數	開所年月
南林寺町	二一、六	三〇、〇	昭和四年十一月

公會堂

位置	敷地 坪	建物 數	收容人員	開所年月
山下町	一、五九、二五	三四、六三	一、三〇〇 施設	昭和二年十月
			三、三〇〇 收容人員	

公設市場

位置	敷地 坪	建物 數	指定店舖數	販賣高	開所年月
山下町	三三一、〇	三三、〇	一四七、九〇	大正十年二月	

社會事業團体

名稱	位置	目的	年末收容人員	設立年月
鹿兒島市社會事務所	市役所內	方面委員ヲ以テ組織スル外鹿林寺ノ一部ヲ除ク市内全部ヲ三、四八一人ノ孤兒ヲ數ヘ貧困ニ實費診療所ヲ設置シ昭和九年度ニ於ケル診療患者數一	—	昭和五年六月
鹿兒島養育院	塩屋町	孤兒貧兒ヲ數ス	二六	明治三十六年二月
佛教二葉園	新屋敷町	幼稚園ニ準ジ幼兒ノ保育ヲナス	二二	明治四十二年二月
鹿兒島養老院	高麗町	六十カ月ノ孤獨ノ老衰者ヲ收容ス	二	大正十二年九月
鹿兒島縣保護協會	草牟田町	刑餘者ヲ始メ保護ヲ要スル者ニ對シ保護ヲナス	三	明治三十二年六月
ナザレット療藥師	藥師町	孤兒貧兒特ニ乳幼兒ノ收容ヲナス	四三	昭和八年三月

衛生

傳染病

種別	患者	死亡者
總計	三一〇	三六
コレラ	一	一
腸チブス	二六	二六
パラチブス	四	一
赤痢	三七	四
疫痢	一	一
猩紅熱	七	一
疫痢	一	一
ヂフテリヤ	一	一
腦脊髓膜炎	一	一

死因

	總數	男	女
總數	二、三三二	一、三三一	一、〇九八
一、流行病、地方病及傳染病	三六〇	一九〇	一七〇
二、全身病	七四	三	四
三、神經系及感覺器ノ疾患	二九五	一五三	一四二
四、血行器ノ疾患	一五四	八五	六九
五、呼吸器ノ疾患	四七	二三〇	一七
六、消化器ノ疾患	六一四	三三七	二七七
七、泌尿生殖器ノ疾患	四五	二八	一七
八、妊娠及産	二	二	—
九、皮膚及皮下組織ノ疾患	一二	五	七
十、骨及運動器ノ疾患	一三	七	六
十一、畸形	一	一	—
十二、乳兒	八三	四三	四〇
十三、老衰	一〇二	七七	二五
十四、外因死	三七	一四	二三
十五、不明ノ診斷及不詳ノ原因	一〇	八	二

生産

塵芥處分

	數	用器具	九年中既濟埋立面積	立面積
自動車	一	引	坪	坪
馬車	二三	計	一、三四七、四	一、八〇六
手	二九			
計	五二			

撒水

	自動撒水車數	撒水不能日數	撒水回數	撒水々量	一日平均撒水量
	三	五七一	三三	一五、三三四	一七五、三四	三、一九三
	哩	就業日數		哩數	撒水量

公共便所

個所	清掃人夫延人員	仝上賃金	備考
三三	三三七	四七二	公共便所ノ外市役所及公設市場便所ノ清掃ヲ行フ

鹿兒島警察署

位置	派出所數	警視	警部	警部補	技手	巡査	計
泉町	三	一	二	三	八	二	一六七	一八〇

警備

消防人員	組頭	副組頭	部頭	小頭	機關士	機關手	常備消防手	計
	一	一九	一〇	一	一	二六	一九四	二四一

消防設備	蒸氣ポンプ	ハンドポンプ	自動車ポンプ	水管自動車	水管車
	二	五	三	二	六

生産物

	總計	工産物	農産物
生産物	總計	工産	農産	林産	畜産	水産
	一八、〇九四、二〇五	一、六四二、〇八六	一、〇五一、二七〇	五一、六一九	二三五、三二一	三九、三四〇
	円	円	円	円	円	円

種別	數量	價額	種別	數量	價額
總計	—	一八、〇九四、一八三 円	織物類	—	三、〇〇〇、〇三一
玄米	一〇、八六 石	一九二、九八五	畳表類	—	一四九、一二四
食用及特用農産物	—	二五四、四一四	燃料	—	二〇、八七六、八二
麥	一三、六六五	二四、二三五	竹製品	—	一六、一一五
蔬菜及花卉	—	三〇、七三〇	飼肥料	一、〇八五、三九〇 貫	一、〇八四、〇七九
果實	六五、三九一	三九、二七四	骨粉	三、九八一、七一三	一、〇八四、〇七九
繭	六、六二三	一六、四三六	菜種子	三、九五〇、〇〇〇	一五八、〇〇〇
煙草	三一、二九〇	三七、一三八	油粕	一、〇八五、三九〇	一、〇八四、〇七九
其他	—	一、二七、〇七九 円	其他ノ肥料	—	二四四、五二六
			鐵器類	—	四二、七二五、七
			和傘	三五〇、六〇〇 本	一四四、五六〇
			和紙	一九二、九八五 帖	一八六、四二三
			石綿類	二五五、四二四	二三、七二五
			其他	—	—

種別	數量	價額
錫製品	—	一〇九、〇〇〇 円
菓子類	一、三五八、〇〇〇	一、三五八、〇〇〇
漬物類	六三四、六五〇 貫	三三三、四三七
新聞其他印刷物	—	一〇四、八三八
植物油	二、三五〇 石	三五七、〇〇六
醬油	三、七八一	三五四、三三四
酢	七五六	九八、二八〇
酒類	四二、四三三 石	九四九、八九五
製綿	二七、四三 貫	三八四、三〇〇
洋服類	二九、三九〇	三一五、六三三
麵類	—	三一、六三三
其他	—	一、七八、九九〇

管轄　生産物　商業

生産

林産物

種別	數量	價額
總計		五一、六二〇円
石材及土石		一八、六二六
伐採木	二、三三一、〇〇〇本	五、六六八
苗木	一九、一〇〇本	一六、三一七
竹	四、七一五	
柴草	二八、〇〇〇	五、七〇〇
其他		五三

畜産物

種別	數量	價額
總計		三三、三二一円
乳卵類	一、八五一石	六八、五〇〇
下記		一、四三、六二四
蜂蜜	五一七貫	七、六六
臘屠殺數	—	二、三二一

鷄卵七四六、〇一八個
鷄一四六、四二四羽
鷄卵九六三、四二四個
鷲卵三七、九三三個
七面鳥一二七羽
七面鳥卵三六八個
家禽及家禽ハ數量ノミヲ計上シ價額ハ上記畜産物價額中ニ計上セズ

牛 一、二八二頭
馬 二、一六五頭
豚 一、〇〇四頭
山羊 五四頭

水産物

種別	數量	價額
總計		三九、三四〇円
漁獲物	貫	六、一二
水産製造物	一七一、〇二九貫	二七、三四五
養魚	—	五、八三

物

商業

會社

種別	會社數	資本金額	拂込濟額	出資額	積立金
總計	二七六	六八、五二八、三五〇円	四八、六四四、三五〇円	五、六二九、九二五円	八、四八三、〇七四円
株式會社	九五	六八、五二八、三五〇	四八、六四四、三五〇	五、六二九、九二五	八、四八三、〇七四
合資會社	一八	—	—	—	—
合名會社	六三	—	—	—	—

産業組合

種別	組合數	資本金額	拂込額	加入戸數及人口	
總計	一八	九、六五一、八九〇、〇〇〇円	七、九六、八五、九八〇円	一二、六八二	一六、三五二
信用販賣購買利用組合	六	一一、三〇〇、〇〇〇	七一、九〇二、五八〇	三、四四七	四、八二四
販賣購買利用組合	二	二四、四二四、〇〇〇	二三、八三四、〇〇〇	六三七	七〇五
販賣利用組合	二	六、七二〇、〇〇〇	六、三五六、〇〇〇	一〇四	一〇四
信用利用組合	一	一五、六四〇、〇〇〇	一三、八七〇、〇〇〇	五〇六	五〇六
購買利用組合	二	二九、八二五、〇〇〇	二一、九四九、三五〇	六五七	八四九
信用購買組合	一	五五、七五〇、〇〇〇	九、三四一、九〇	四	四
購買組合	三	三九、八〇〇、〇〇〇	二九、七一三、一五〇	三、四三〇	六、八一四
信用組合	一	一〇、〇〇〇、〇〇〇	四、五六二、五〇〇	四四	六七〇
	二	四〇、八五〇、〇〇〇	三九、三六、五〇〇	二、八八三	三、二六三

金融

銀行

種別	數	資本總額	拂込濟額	積立金
總計	本店 六 支店 四	三、三〇五、〇〇〇円	一六、八五五、〇〇〇円	四、四八四、〇五五円
株式	本店 六 支店 四	三、三〇五、〇〇〇	一六、八五五、〇〇〇	四、四八四、〇五五

質屋

種別	數	貸付高	受戻高	流	徴收	一口平均入質金額
個人經營	一七	六七九、八〇八円	五四七、一五四円	流	五九七円	三、八三
公益質舖	一	七九、六三三	八〇、八〇九	一	一	三、三〇

郵便貯金

	口數	金額	口數	金額	渡
預入	四三二、四六四	五、九六〇、〇五六円	一八二、六九六	五、八五九、四四七円	
拂戻					

振出金額
拂戻金額

郵便爲替

四、五九六、九五八円
七、一二五、六七七円

交通

道路

種別	國道	縣道	市道
最廣幅員	二〇米	三〇米	四、七米
最狹幅員	三〇米	三〇米	三、〇米
延長	二、八粁	二、八粁	三九九、一〇米

船舶

出港船數	二一、〇九二
入港船數	二一、〇九二

船客

乘船客	三六、五四八人
上陸客	二九、七四二人

鐵道

	旅客 乘客	降客	乘客賃金
總計	一、一四三、二七九人	一、一七六、一三四人	一、三四、五一七円
鹿兒島驛	五七一、一二六	五四八、三四七	九八、八四
西鹿兒島驛	五七一、一二三	六七、七七	三五、〇三三

	軌道長	一日運轉車輛	一乘客數
軌道	一五粁、六六六（營業粁）	三五、三	一〇、二〇〇、六九九

電車

	軌道長	一日運轉車輛	乘客數
軌道	一九、二〇〇粁（營業粁）	一九、三輛	二、八三八、四八〇
賃金	一日平均乘客數	一日平均乘客賃金	
電車	二九、〇四三	一、六二八円	
賃金	一日平均乘客數	一日平均乘客賃金	
	七、七七	四二七円	

自動車

	軌道長	一日運轉車輛	乘客數
軌道	一九、二〇〇粁（營業粁）	一九、三輛	二、八三八、四八〇
賃金	一日平均乘客數	一日平均乘客賃金	
	七、七七	四二七円	

交通

諸車

種別	總計	馬車	中車	人力車	自轉車	自動車
	一五、二四四	六七六	六七三	二六八	一三、一三三	一〇八	三六七

瓦斯及電氣

瓦斯

瓦斯管延長	種別	戶數	孔數
二一、七〇七米	燈火用	二、七四六	二九四
	燃料用（需用）	二、七四六	六、一三

電氣

線路長	街燈基數	燈火引用戶數	燈數
一、〇二三、八粁（送電線路 九、〇粁 配電線路 九一六、二粁）	七、八九一	三八、〇七七	三一〇、二七三

水道

水源地

水源地	位置	配水池容積
鹿兒島市下田町字七窪	鹿兒島市坂元町字上ノ原	二池合計 五、三一八立方米

鐵管延長

導水管	一、二九八米
配水管	一六一、六九四米

給水戶數

計量給水	專用栓	公設	二、七五五
		私設	一六三
		計	二、七五五
	共用栓	公設	一六三
		私設	三、五九二
		計	一六、五二〇
計			一八、二七五

消火栓

公設	八九五
私設	一八〇
計	一、〇七五

財政

諸收入（九年度調定額）

	國稅	縣稅	市稅	總計	一戶負擔	一人負擔
一、九三四、六九七円	一、〇二二、〇二〇円	九九二、七二円	三、九五〇、四八円	一二四、〇八円	三三、三二円	

市經濟（九年度豫算）

歲入	經常	一戶負擔	一人負擔
二、三四六、八二七円	一、二五二、九五〇円	一、〇九三、八七七円	六七、七六五円	三三、二六六円
	臨時			
歲出				

議員及市職員

議員

種別	議員	選舉有權者	二、一〇〇	三〇、七五六	二九、八六九	四二

市職員

職員	總計	二九五	市長	一	助役	一
職員數	收入役	一	清掃監督長	一	古集成館監視	四
職員數	主事	六	清掃監督副長	二	役	二
職員數	技師	一	清掃監視	八	屠獸監視	三
職員數	學藝員	一	土木巡視	三	囑託	二六
職員數	市書記	七	水道巡視	一		
職員數	技手	二	尾崎病院醫員	一		
職員數	書記補	八	全調劑助手	一		
職員數	技手補	六	全醫務助手	二		

官衙其他諸學校

名稱	位置
鹿兒島縣廳	山下町
鹿兒島市役所	山下町
鹿兒島公會堂	山下町
鹿兒島郵便局	金生町
鹿兒島電信局	金生町
鹿兒島電話局	金生町
鹿兒島地方裁判所	山下町
鹿兒島檢事局	南林寺町
鹿兒島刑務所	金生町
鹿兒島警察署	金生町
鹿兒島縣廳舍	金生町
鹿兒島縣度量衡檢查所	金生町
鹿兒島縣商工獎勵館	金生町
鹿兒島縣立圖書館	金生町
日本赤十字社鹿兒島支部	山下町
日本愛國婦人會鹿兒島支部	山下町
日本海演習鹿兒島支部	元町
日本武德會鹿兒島支部	金生町
步兵第四十五聯隊區司令部	金生町
步兵第三十六旅團司令部	金生町
鹿兒島憲兵分隊	金生町
鹿兒島聯隊區司令部	山下町
鹿兒島衛戍病院	金生町
鹿兒島海軍兵學校	伊敷村
鹿兒島海軍機關學校	永吉町
鹿兒島海軍航空隊	吉野町
鹿兒島海軍經理學校	南林寺町
鹿兒島海軍無線電信所	吉野町
鹿兒島郵便局	金生町
鹿兒島公會堂	金生町
鹿兒島市役所	山下町
鹿兒島縣廳	山下町

名稱	位置
鹿兒島縣役所	山下町
鹿兒島縣立病院	生產町
鹿兒島縣立巡查派出所	生產町
鹿兒島縣立水上巡查教習所	生產町
鹿兒島縣巡查教習所	生產町
鹿兒島縣工業試驗所	生產町
鹿兒島縣衛生試驗所	生產町
鹿兒島縣水產試驗所	生產町
鹿兒島縣繭檢查所	生產町
鹿兒島縣蠶業取締所	生產町
鹿兒島縣蠶業檢查所	生產町
鹿兒島縣種畜場	生產町
鹿兒島縣種畜場分場	吉野町
鹿兒島縣立農事試驗場	吉野町
鹿兒島縣立農業學校	南林寺町
鹿兒島縣立實業補習學校	南林寺町
鹿兒島縣立第一高等女學校	荒田町
鹿兒島縣立第二高等女學校	荒田町
鹿兒島縣立第一中學校	荒田町
鹿兒島縣立第二中學校	荒田町
鹿兒島縣立第三中學校	荒田町
鹿兒島縣立第一實業學校	荒田町
鹿兒島縣立第二實業學校	荒田町
鹿兒島縣立第一師範學校	荒田町
鹿兒島縣立第二師範學校	荒田町
鹿兒島縣立第一尋常高等小學校	荒田町
鹿兒島縣立第二尋常高等小學校	荒田町
鹿兒島縣立第三尋常高等小學校	荒田町
鹿兒島縣立第四尋常高等小學校	荒田町
鹿兒島縣立第五尋常高等小學校	荒田町
鹿兒島縣立第六尋常高等小學校	荒田町
鹿兒島縣立第七尋常高等小學校	荒田町
鹿兒島縣立第八尋常高等小學校	荒田町
鹿兒島縣立第九尋常高等小學校	荒田町
鹿兒島縣立第十尋常高等小學校	荒田町
鹿兒島縣立第十一尋常高等小學校	荒田町
鹿兒島縣立第十二尋常高等小學校	荒田町
鹿兒島縣立第十三尋常高等小學校	荒田町
鹿兒島縣立第十四尋常高等小學校	荒田町
鹿兒島縣立第十五尋常高等小學校	荒田町
鹿兒島縣立第十六尋常高等小學校	荒田町
鹿兒島縣立第十七尋常高等小學校	荒田町
鹿兒島縣立第十八尋常高等小學校	荒田町
鹿兒島縣立第十九尋常高等小學校	荒田町
鹿兒島縣立第二十尋常高等小學校	荒田町
鹿兒島縣立第二十一尋常高等小學校	荒田町
鹿兒島縣立第二十二尋常高等小學校	荒田町
鹿兒島縣立第二十三尋常高等小學校	荒田町
鹿兒島縣立第二十四尋常高等小學校	荒田町
鹿兒島縣立第二十五尋常高等小學校	荒田町
鹿兒島縣立第二十六尋常高等小學校	荒田町
鹿兒島縣立第二十七尋常高等小學校	荒田町
鹿兒島縣立第二十八尋常高等小學校	荒田町
鹿兒島縣立第二十九尋常高等小學校	荒田町
鹿兒島縣立第三十尋常高等小學校	荒田町
鹿兒島縣立第三十一尋常高等小學校	荒田町
鹿兒島縣立第三十二尋常高等小學校	荒田町
鹿兒島縣立第三十三尋常高等小學校	荒田町
鹿兒島縣立第三十四尋常高等小學校	荒田町
鹿兒島縣立第三十五尋常高等小學校	荒田町
鹿兒島縣立第三十六尋常高等小學校	荒田町
鹿兒島縣立第三十七尋常高等小學校	荒田町
鹿兒島縣立第三十八尋常高等小學校	荒田町
鹿兒島縣立第三十九尋常高等小學校	荒田町
鹿兒島縣立第四十尋常高等小學校	荒田町
鹿兒島縣立第四十一尋常高等小學校	荒田町
鹿兒島縣立第四十二尋常高等小學校	荒田町
鹿兒島縣立第四十三尋常高等小學校	荒田町
鹿兒島縣立第四十四尋常高等小學校	荒田町
鹿兒島縣立第四十五尋常高等小學校	荒田町
鹿兒島縣立第四十六尋常高等小學校	荒田町
鹿兒島縣立第四十七尋常高等小學校	荒田町
鹿兒島縣立第四十八尋常高等小學校	荒田町
鹿兒島縣立第四十九尋常高等小學校	荒田町
鹿兒島縣立第五十尋常高等小學校	荒田町
鹿兒島縣立第五十一尋常高等小學校	荒田町
鹿兒島縣立第五十二尋常高等小學校	荒田町
鹿兒島縣立第五十三尋常高等小學校	荒田町
鹿兒島縣立第五十四尋常高等小學校	荒田町
鹿兒島縣立第五十五尋常高等小學校	荒田町
鹿兒島縣立第五十六尋常高等小學校	荒田町
鹿兒島縣立第五十七尋常高等小學校	荒田町
鹿兒島縣立第五十八尋常高等小學校	荒田町
鹿兒島縣立第五十九尋常高等小學校	荒田町
鹿兒島縣立第六十尋常高等小學校	荒田町
鹿兒島縣立第六十一尋常高等小學校	荒田町
鹿兒島縣立第六十二尋常高等小學校	荒田町
鹿兒島縣立第六十三尋常高等小學校	荒田町
鹿兒島縣立第六十四尋常高等小學校	荒田町
鹿兒島縣立第六十五尋常高等小學校	荒田町
鹿兒島縣立第六十六尋常高等小學校	荒田町
鹿兒島縣立第六十七尋常高等小學校	荒田町
鹿兒島縣立第六十八尋常高等小學校	荒田町
鹿兒島縣立第六十九尋常高等小學校	荒田町
鹿兒島縣立第七十尋常高等小學校	荒田町
鹿兒島縣立第七十一尋常高等小學校	荒田町
鹿兒島縣立第七十二尋常高等小學校	荒田町
鹿兒島縣立第七十三尋常高等小學校	荒田町
鹿兒島縣立第七十四尋常高等小學校	荒田町
鹿兒島縣立第七十五尋常高等小學校	荒田町
鹿兒島縣立第七十六尋常高等小學校	荒田町
鹿兒島縣立第七十七尋常高等小學校	荒田町
鹿兒島縣立第七十八尋常高等小學校	荒田町
鹿兒島縣立第七十九尋常高等小學校	荒田町
鹿兒島縣立第八十尋常高等小學校	荒田町
鹿兒島縣立第八十一尋常高等小學校	荒田町
鹿兒島縣立第八十二尋常高等小學校	荒田町
鹿兒島縣立第八十三尋常高等小學校	荒田町
鹿兒島縣立第八十四尋常高等小學校	荒田町
鹿兒島縣立第八十五尋常高等小學校	荒田町
鹿兒島縣立第八十六尋常高等小學校	荒田町
鹿兒島縣立第八十七尋常高等小學校	荒田町
鹿兒島縣立第八十八尋常高等小學校	荒田町
鹿兒島縣立第八十九尋常高等小學校	荒田町
鹿兒島縣立第九十尋常高等小學校	荒田町
鹿兒島縣立第九十一尋常高等小學校	荒田町
鹿兒島縣立第九十二尋常高等小學校	荒田町
鹿兒島縣立第九十三尋常高等小學校	荒田町
鹿兒島縣立第九十四尋常高等小學校	荒田町
鹿兒島縣立第九十五尋常高等小學校	荒田町
鹿兒島縣立第九十六尋常高等小學校	荒田町
鹿兒島縣立第九十七尋常高等小學校	荒田町
鹿兒島縣立第九十八尋常高等小學校	荒田町
鹿兒島縣立第九十九尋常高等小學校	荒田町
鹿兒島縣立第一百尋常高等小學校	荒田町
鹿兒島縣立第一百一尋常高等小學校	荒田町
鹿兒島縣立第一百二尋常高等小學校	荒田町
鹿兒島縣立第一百三尋常高等小學校	荒田町
鹿兒島縣立第一百四尋常高等小學校	荒田町
鹿兒島縣立第一百五尋常高等小學校	荒田町
鹿兒島縣立第一百六尋常高等小學校	荒田町
鹿兒島縣立第一百七尋常高等小學校	荒田町
鹿兒島縣立第一百八尋常高等小學校	荒田町
鹿兒島縣立第一百九尋常高等小學校	荒田町
鹿兒島縣立第一百十尋常高等小學校	荒田町
鹿兒島縣立第一百十一尋常高等小學校	荒田町
鹿兒島縣立第一百十二尋常高等小學校	荒田町
鹿兒島縣立第一百十三尋常高等小學校	荒田町
鹿兒島縣立第一百十四尋常高等小學校	荒田町
鹿兒島縣立第一百十五尋常高等小學校	荒田町
鹿兒島縣立第一百十六尋常高等小學校	荒田町
鹿兒島縣立第一百十七尋常高等小學校	荒田町
鹿兒島縣立第一百十八尋常高等小學校	荒田町
鹿兒島縣立第一百十九尋常高等小學校	荒田町
鹿兒島縣立第一百二十尋常高等小學校	荒田町
鹿兒島縣立第一百二十一尋常高等小學校	荒田町
鹿兒島縣立第一百二十二尋常高等小學校	荒田町
鹿兒島縣立第一百二十三尋常高等小學校	荒田町
鹿兒島縣立第一百二十四尋常高等小學校	荒田町
鹿兒島縣立第一百二十五尋常高等小學校	荒田町
鹿兒島縣立第一百二十六尋常高等小學校	荒田町
鹿兒島縣立第一百二十七尋常高等小學校	荒田町
鹿兒島縣立第一百二十八尋常高等小學校	荒田町
鹿兒島縣立第一百二十九尋常高等小學校	荒田町
鹿兒島縣立第一百三十尋常高等小學校	荒田町
鹿兒島縣立第一百三十一尋常高等小學校	荒田町
鹿兒島縣立第一百三十二尋常高等小學校	荒田町
鹿兒島縣立第一百三十三尋常高等小學校	荒田町
鹿兒島縣立第一百三十四尋常高等小學校	荒田町
鹿兒島縣立第一百三十五尋常高等小學校	荒田町
鹿兒島縣立第一百三十六尋常高等小學校	荒田町
鹿兒島縣立第一百三十七尋常高等小學校	荒田町
鹿兒島縣立第一百三十八尋常高等小學校	荒田町
鹿兒島縣立第一百三十九尋常高等小學校	荒田町
鹿兒島縣立第一百四十尋常高等小學校	荒田町
鹿兒島縣立第一百四十一尋常高等小學校	荒田町
鹿兒島縣立第一百四十二尋常高等小學校	荒田町
鹿兒島縣立第一百四十三尋常高等小學校	荒田町
鹿兒島縣立第一百四十四尋常高等小學校	荒田町
鹿兒島縣立第一百四十五尋常高等小學校	荒田町
鹿兒島縣立第一百四十六尋常高等小學校	荒田町
鹿兒島縣立第一百四十七尋常高等小學校	荒田町
鹿兒島縣立第一百四十八尋常高等小學校	荒田町
鹿兒島縣立第一百四十九尋常高等小學校	荒田町
鹿兒島縣立第一百五十尋常高等小學校	荒田町
鹿兒島縣立第一百五十一尋常高等小學校	荒田町
鹿兒島縣立第一百五十二尋常高等小學校	荒田町
鹿兒島縣立第一百五十三尋常高等小學校	荒田町
鹿兒島縣立第一百五十四尋常高等小學校	荒田町
鹿兒島縣立第一百五十五尋常高等小學校	荒田町
鹿兒島縣立第一百五十六尋常高等小學校	荒田町
鹿兒島縣立第一百五十七尋常高等小學校	荒田町
鹿兒島縣立第一百五十八尋常高等小學校	荒田町
鹿兒島縣立第一百五十九尋常高等小學校	荒田町
鹿兒島縣立第一百六十尋常高等小學校	荒田町
鹿兒島縣立第一百六十一尋常高等小學校	荒田町
鹿兒島縣立第一百六十二尋常高等小學校	荒田町
鹿兒島縣立第一百六十三尋常高等小學校	荒田町
鹿兒島縣立第一百六十四尋常高等小學校	荒田町
鹿兒島縣立第一百六十五尋常高等小學校	荒田町
鹿兒島縣立第一百六十六尋常高等小學校	荒田町
鹿兒島縣立第一百六十七尋常高等小學校	荒田町
鹿兒島縣立第一百六十八尋常高等小學校	荒田町
鹿兒島縣立第一百六十九尋常高等小學校	荒田町
鹿兒島縣立第一百七十尋常高等小學校	荒田町
鹿兒島縣立第一百七十一尋常高等小學校	荒田町
鹿兒島縣立第一百七十二尋常高等小學校	荒田町
鹿兒島縣立第一百七十三尋常高等小學校	荒田町
鹿兒島縣立第一百七十四尋常高等小學校	荒田町
鹿兒島縣立第一百七十五尋常高等小學校	荒田町
鹿兒島縣立第一百七十六尋常高等小學校	荒田町
鹿兒島縣立第一百七十七尋常高等小學校	荒田町
鹿兒島縣立第一百七十八尋常高等小學校	荒田町
鹿兒島縣立第一百七十九尋常高等小學校	荒田町
鹿兒島縣立第一百八十尋常高等小學校	荒田町
鹿兒島縣立第一百八十一尋常高等小學校	荒田町
鹿兒島縣立第一百八十二尋常高等小學校	荒田町
鹿兒島縣立第一百八十三尋常高等小學校	荒田町
鹿兒島縣立第一百八十四尋常高等小學校	荒田町
鹿兒島縣立第一百八十五尋常高等小學校	荒田町
鹿兒島縣立第一百八十六尋常高等小學校	荒田町
鹿兒島縣立第一百八十七尋常高等小學校	荒田町
鹿兒島縣立第一百八十八尋常高等小學校	荒田町
鹿兒島縣立第一百八十九尋常高等小學校	荒田町
鹿兒島縣立第一百九十尋常高等小學校	荒田町
鹿兒島縣立第一百九十一尋常高等小學校	荒田町
鹿兒島縣立第一百九十二尋常高等小學校	荒田町
鹿兒島縣立第一百九十三尋常高等小學校	荒田町
鹿兒島縣立第一百九十四尋常高等小學校	荒田町
鹿兒島縣立第一百九十五尋常高等小學校	荒田町
鹿兒島縣立第一百九十六尋常高等小學校	荒田町
鹿兒島縣立第一百九十七尋常高等小學校	荒田町
鹿兒島縣立第一百九十八尋常高等小學校	荒田町
鹿兒島縣立第一百九十九尋常高等小學校	荒田町
鹿兒島縣立第二百尋常高等小學校	荒田町
鹿兒島縣立第二百一尋常高等小學校	荒田町
鹿兒島縣立第二百二尋常高等小學校	荒田町
鹿兒島縣立第二百三尋常高等小學校	荒田町
鹿兒島縣立第二百四尋常高等小學校	荒田町
鹿兒島縣立第二百五尋常高等小學校	荒田町
鹿兒島縣立第二百六尋常高等小學校	荒田町
鹿兒島縣立第二百七尋常高等小學校	荒田町
鹿兒島縣立第二百八尋常高等小學校	荒田町
鹿兒島縣立第二百九尋常高等小學校	荒田町
鹿兒島縣立第二百十尋常高等小學校	荒田町
鹿兒島縣立第二百十一尋常高等小學校	荒田町
鹿兒島縣立第二百十二尋常高等小學校	荒田町
鹿兒島縣立第二百十三尋常高等小學校	荒田町
鹿兒島縣立第二百十四尋常高等小學校	荒田町
鹿兒島縣立第二百十五尋常高等小學校	荒田町
鹿兒島縣立第二百十六尋常高等小學校	荒田町
鹿兒島縣立第二百十七尋常高等小學校	荒田町
鹿兒島縣立第二百十八尋常高等小學校	荒田町
鹿兒島縣立第二百十九尋常高等小學校	荒田町
鹿兒島縣立第二百二十尋常高等小學校	荒田町
鹿兒島縣立第二百二十一尋常高等小學校	荒田町
鹿兒島縣立第二百二十二尋常高等小學校	荒田町
鹿兒島縣立第二百二十三尋常高等小學校	荒田町
鹿兒島縣立第二百二十四尋常高等小學校	荒田町
鹿兒島縣立第二百二十五尋常高等小學校	荒田町
鹿兒島縣立第二百二十六尋常高等小學校	荒田町
鹿兒島縣立第二百二十七尋常高等小學校	荒田町
鹿兒島縣立第二百二十八尋常高等小學校	荒田町
鹿兒島縣立第二百二十九尋常高等小學校	荒田町
鹿兒島縣立第二百三十尋常高等小學校	荒田町
鹿兒島縣立第二百三十一尋常高等小學校	荒田町
鹿兒島縣立第二百三十二尋常高等小學校	荒田町
鹿兒島縣立第二百三十三尋常高等小學校	荒田町
鹿兒島縣立第二百三十四尋常高等小學校	荒田町
鹿兒島縣立第二百三十五尋常高等小學校	荒田町
鹿兒島縣立第二百三十六尋常高等小學校	荒田町
鹿兒島縣立第二百三十七尋常高等小學校	荒田町
鹿兒島縣立第二百三十八尋常高等小學校	荒田町
鹿兒島縣立第二百三十九尋常高等小學校	荒田町
鹿兒島縣立第二百四十尋常高等小學校	荒田町
鹿兒島縣立第二百四十一尋常高等小學校	荒田町
鹿兒島縣立第二百四十二尋常高等小學校	荒田町
鹿兒島縣立第二百四十三尋常高等小學校	荒田町
鹿兒島縣立第二百四十四尋常高等小學校	荒田町
鹿兒島縣立第二百四十五尋常高等小學校	荒田町
鹿兒島縣立第二百四十六尋常高等小學校	荒田町
鹿兒島縣立第二百四十七尋常高等小學校	荒田町
鹿兒島縣立第二百四十八尋常高等小學校	荒田町
鹿兒島縣立第二百四十九尋常高等小學校	荒田町
鹿兒島縣立第二百五十尋常高等小學校	荒田町
鹿兒島縣立第二百五十一尋常高等小學校	荒田町
鹿兒島縣立第二百五十二尋常高等小學校	荒田町
鹿兒島縣立第二百五十三尋常高等小學校	荒田町
鹿兒島縣立第二百五十四尋常高等小學校	荒田町
鹿兒島縣立第二百五十五尋常高等小學校	荒田町
鹿兒島縣立第二百五十六尋常高等小學校	荒田町
鹿兒島縣立第二百五十七尋常高等小學校	荒田町
鹿兒島縣立第二百五十八尋常高等小學校	荒田町
鹿兒島縣立第二百五十九尋常高等小學校	荒田町
鹿兒島縣立第二百六十尋常高等小學校	荒田町
鹿兒島縣立第二百六十一尋常高等小學校	荒田町
鹿兒島縣立第二百六十二尋常高等小學校	荒田町
鹿兒島縣立第二百六十三尋常高等小學校	荒田町
鹿兒島縣立第二百六十四尋常高等小學校	荒田町
鹿兒島縣立第二百六十五尋常高等小學校	荒田町
鹿兒島縣立第二百六十六尋常高等小學校	荒田町
鹿兒島縣立第二百六十七尋常高等小學校	荒田町
鹿兒島縣立第二百六十八尋常高等小學校	荒田町
鹿兒島縣立第二百六十九尋常高等小學校	荒田町
鹿兒島縣立第二百七十尋常高等小學校	荒田町
鹿兒島縣立第二百七十一尋常高等小學校	荒田町
鹿兒島縣立第二百七十二尋常高等小學校	荒田町
鹿兒島縣立第二百七十三尋常高等小學校	荒田町
鹿兒島縣立第二百七十四尋常高等小學校	荒田町
鹿兒島縣立第二百七十五尋常高等小學校	荒田町
鹿兒島縣立第二百七十六尋常高等小學校	荒田町
鹿兒島縣立第二百七十七尋常高等小學校	荒田町
鹿兒島縣立第二百七十八尋常高等小學校	荒田町
鹿兒島縣立第二百七十九尋常高等小學校	荒田町
鹿兒島縣立第二百八十尋常高等小學校	荒田町
鹿兒島縣立第二百八十一尋常高等小學校	荒田町
鹿兒島縣立第二百八十二尋常高等小學校	荒田町
鹿兒島縣立第二百八十三尋常高等小學校	荒田町
鹿兒島縣立第二百八十四尋常高等小學校	荒田町
鹿兒島縣立第二百八十五尋常高等小學校	荒田町
鹿兒島縣立第二百八十六尋常高等小學校	荒田町
鹿兒島縣立第二百八十七尋常高等小學校	荒田町
鹿兒島縣立第二百八十八尋常高等小學校	荒田町
鹿兒島縣立第二百八十九尋常高等小學校	荒田町
鹿兒島縣立第二百九十尋常高等小學校	荒田町
鹿兒島縣立第二百九十一尋常高等小學校	荒田町
鹿兒島縣立第二百九十二尋常高等小學校	荒田町
鹿兒島縣立第二百九十三尋常高等小學校	荒田町
鹿兒島縣立第二百九十四尋常高等小學校	荒田町
鹿兒島縣立第二百九十五尋常高等小學校	荒田町
鹿兒島縣立第二百九十六尋常高等小學校	荒田町
鹿兒島縣立第二百九十七尋常高等小學校	荒田町
鹿兒島縣立第二百九十八尋常高等小學校	荒田町
鹿兒島縣立第二百九十九尋常高等小學校	荒田町
鹿兒島縣立第三百尋常高等小學校	荒田町
鹿兒島縣立第三百一尋常高等小學校	荒田町
鹿兒島縣立第三百二尋常高等小學校	荒田町
鹿兒島縣立第三百三尋常高等小學校	荒田町
鹿兒島縣立第三百四尋常高等小學校	荒田町
鹿兒島縣立第三百五尋常高等小學校	荒田町
鹿兒島縣立第三百六尋常高等小學校	荒田町
鹿兒島縣立第三百七尋常高等小學校	荒田町
鹿兒島縣立第三百八尋常高等小學校	荒田町
鹿兒島縣立第三百九尋常高等小學校	荒田町
鹿兒島縣立第三百十尋常高等小學校	荒田町
鹿兒島縣立第三百十一尋常高等小學校	荒田町
鹿兒島縣立第三百十二尋常高等小學校	荒田町
鹿兒島縣立第三百十三尋常高等小學校	荒田町
鹿兒島縣立第三百十四尋常高等小學校	荒田町
鹿兒島縣立第三百十五尋常高等小學校	荒田町
鹿兒島縣立第三百十六尋常高等小學校	荒田町
鹿兒島縣立第三百十七尋常高等小學校	荒田町
鹿兒島縣立第三百十八尋常高等小學校	荒田町
鹿兒島縣立第三百十九尋常高等小學校	荒田町
鹿兒島縣立第三百二十尋常高等小學校	荒田町
鹿兒島縣立第三百二十一尋常高等小學校	荒田町
鹿兒島縣立第三百二十二尋常高等小學校	荒田町
鹿兒島縣立第三百二十三尋常高等小學校	荒田町
鹿兒島縣立第三百二十四尋常高等小學校	荒田町
鹿兒島縣立第三百二十五尋常高等小學校	荒田町
鹿兒島縣立第三百二十六尋常高等小學校	荒田町
鹿兒島縣立第三百二十七尋常高等小學校	荒田町
鹿兒島縣立第三百二十八尋常高等小學校	荒田町
鹿兒島縣立第三百二十九尋常高等小學校	荒田町
鹿兒島縣立第三百三十尋常高等小學校	荒田町
鹿兒島縣立第三百三十一尋常高等小學校	荒田町
鹿兒島縣立第三百三十二尋常高等小學校	荒田町
鹿兒島縣立第三百三十三尋常高等小學校	荒田町
鹿兒島縣立第三百三十四尋常高等小學校	荒田町
鹿兒島縣立第三百三十五尋常高等小學校	荒田町
鹿兒島縣立第三百三十六尋常高等小學校	荒田町
鹿兒島縣立第三百三十七尋常高等小學校	荒田町
鹿兒島縣立第三百三十八尋常高等小學校	荒田町
鹿兒島縣立第三百三十九尋常高等小學校	荒田町
鹿兒島縣立第三百四十尋常高等小學校	荒田町
鹿兒島縣立第三百四十一尋常高等小學校	荒田町
鹿兒島縣立第三百四十二尋常高等小學校	荒田町
鹿兒島縣立第三百四十三尋常高等小學校	荒田町
鹿兒島縣立第三百四十四尋常高等小學校	荒田町
鹿兒島縣立第三百四十五尋常高等小學校	荒田町
鹿兒島縣立第三百四十六尋常高等小學校	荒田町
鹿兒島縣立第三百四十七尋常高等小學校	荒田町
鹿兒島縣立第三百四十八尋常高等小學校	荒田町
鹿兒島縣立第三百四十九尋常高等小學校	荒田町
鹿兒島縣立第三百五十尋常高等小學校	荒田町
鹿兒島縣立第三百五十一尋常高等小學校	荒田町
鹿兒島縣立第三百五十二尋常高等小學校	荒田町
鹿兒島縣立第三百五十三尋常高等小學校	荒田町
鹿兒島縣立第三百五十四尋常高等小學校	荒田町
鹿兒島縣立第三百五十五尋常高等小學校	荒田町
鹿兒島縣立第三百五十六尋常高等小學校	荒田町
鹿兒島縣立第三百五十七尋常高等小學校	荒田町
鹿兒島縣立第三百五十八尋常高等小學校	荒田町
鹿兒島縣立第三百五十九尋常高等小學校	荒田町
鹿兒島縣立第三百六十尋常高等小學校	荒田町
鹿兒島縣立第三百六十一尋常高等小學校	荒田町
鹿兒島縣立第三百六十二尋常高等小學校	荒田町
鹿兒島縣立第三百六十三尋常高等小學校	荒田町
鹿兒島縣立第三百六十四尋常高等小學校	荒田町
鹿兒島縣立第三百六十五尋常高等小學校	荒田町
鹿兒島縣立第三百六十六尋常高等小學校	荒田町
鹿兒島縣立第三百六十七尋常高等小學校	荒田町
鹿兒島縣立第三百六十八尋常高等小學校	荒田町
鹿兒島縣立第三百六十九尋常高等小學校	荒田町
鹿兒島縣立第三百七十尋常高等小學校	荒田町
鹿兒島縣立第三百七十一尋常高等小學校	荒田町
鹿兒島縣立第三百七十二尋常高等小學校	荒田町
鹿兒島縣立第三百七十三尋常高等小學校	荒田町
鹿兒島縣立第三百七十四尋常高等小學校	荒田町
鹿兒島縣立第三百七十五尋常高等小學校	荒田町
鹿兒島縣立第三百七十六尋常高等小學校	荒田町
鹿兒島縣立第三百七十七尋常高等小學校	荒田町
鹿兒島縣立第三百七十八尋常高等小學校	荒田町
鹿兒島縣立第三百七十九尋常高等小學校	荒田町
鹿兒島縣立第三百八十尋常高等小學校	荒田町
鹿兒島縣立第三百八十一尋常高等小學校	荒田町
鹿兒島縣立第三百八十二尋常高等小學校	荒田町
鹿兒島縣立第三百八十三尋常高等小學校	荒田町
鹿兒島縣立第三百八十四尋常高等小學校	荒田町
鹿

學校

鹿兒島實修女學校	山下町
西田實修女學校	藥師町
松原實修女學校	山之口町
中郡公民學校	郡元町
宇宿公民學校	宇宿町
吉野高等公民學校	吉野町
吉野公民學校	仝
鹿兒島縣師範學校附屬小學校	武町
仝 女子師範學校附屬小學校	山下町
鹿兒島中學校	原良町
仝 實業學校	藥師町
鹿兒島高等實業學校	武町
三州商業學校	仝
鹿兒島造士會支部	高麗町
仝 法學院	山下町
仝 實科中等學校	高麗町
仝 鍼灸學校	武町
仝 鉄道學校	高麗町
鎭西高等簿記學校	武町
鶴嶺鍼灸學校	南林寺町
鹿兒島高等女學校	藥師町
鶴嶺高等女學校	清水町
鶴嶺女學校	仝
鹿兒島和洋裁縫女學校	藥師町
鹿兒島女子商業學校	仝
鹿兒島實踐高等女學校	高麗町
鹿兒島女子實踐商業學校	仝
鹿兒島產婆看護學校	武町
仝 高等家政女學校	藥師町
精華女子美髮學校	武町
聖名高等女學校	鴨池町

神社

神社名	所在地	社格
照國神社	山下町	別格官幣社
松原神社	南林寺町	縣社
鹿兒島神社	草牟田町	仝
多賀神社	清水町	鄕社
八坂神社	仝	仝
南方神社	仝	仝
塩竈神社	塩屋町	村社
八幡神社	下荒田町	仝
南洲神社	上龍尾町	無格社
大物主神社	清水町	仝
日枝神社	原良町	仝
郡元神社	郡元町	村社
天御中主神社	宇宿町	仝
日枝神社	鴨池町	仝
白山姫神社	吉野町	仝

神社名	所在地	社格
稻荷神社	稻荷町	縣社
春日神社	春日町	仝
若宮神社	池之上町	仝
長田神社	長田町	仝
日枝神社	常盤町	村社
船魂神社	新屋敷町	仝
建部神社	武町	仝
八幡神社	田上町	仝
吉滿神社	仝	仝
諏訪神社	西別府町	仝
鶴嶺神社	吉野町	縣社
平松神社	仝	鄕社
菅原神社	仝	村社
日枝神社	坂元町	仝

官衙其他諸

鹿兒島縣農事試驗場	鴨池町
鹿兒島檢疫所	洲崎町
鹿兒島驛	濱町
西鹿兒島驛	武町
鹿兒島保線事務所	濱町
鹿兒島運輸事務所	仝
門司鐵道局武鐵工場	武町
鹿兒島商工會議所	築町
鹿兒島縣教育會館	山下町
熊本遞信管理局鹿兒島電信電話技術官駐在所	南林寺町
簡易保險鹿兒島健康相談所	西千石町
鹿兒島土木出張所	長田町
鹿兒島縣財務出張所	山下町
第七高等學校造士館	仝
鹿兒島高等農林學校	上荒田町
鹿兒島高等商業學校	長田町
鹿兒島縣立第一鹿兒島中學校	藥師町
仝 第二鹿兒島中學校	上之園町
鹿兒島縣師範學校	武町
鹿兒島縣立商船學校	下荒田町
仝 工業學校	草牟田町
仝 盲啞學校	仝
鹿兒島縣女子師範學校	山下町
鹿兒島縣立第一高等女學校	加治屋町
仝 第二高等女學校	山下町
鹿兒島商業學校	下荒田町
鹿兒島市立女子興業學校	上之園町
草牟田尋常小學校	草牟田町
清水尋常小學校	清水町
山下尋常小學校	西千石町
松原尋常小學校	山之口町
八幡尋常小學校	下荒田町
中洲尋常小學校	上之園町
洲崎尋常小學校	塩屋町
鹿兒島尋常小學校	山下町
荒田尋常小學校	高麗町
西田尋常高等小學校	藥師町
大龍尋常高等小學校	上龍尾町
天保山高等小學校	天保山町
中郡尋常高等小學校	郡元町
宇宿尋常高等小學校	宇宿町
田上尋常高等小學校	田上町
吉野尋常高等小學校	吉野町
川上尋常高等小學校	川上町
龍水尋常高等小學校	吉野町
天保山商工學校	天保山町
鹿兒島商業實務學校	山下町

355
863

昭和十年十一月一日印刷
昭和十年十一月十日發行

發行所　鹿兒島市役所

印刷者　栗本小市
大阪市東區南久寶寺町二丁目

印刷所　栗本本店
大阪市東區南久寶寺町二丁目

寺院

寺院	所在地	寺院	所在地
本派本願寺鹿兒島別院	東千石町	不斷光院	易居町
大谷派本願寺別院	新町	興正派鹿兒島別院	長田町
南洲寺	南林寺町	最大乘院	仝
淨光明寺	上龍尾町	日蓮宗敎王寺	松原町
曹洞宗大中寺	西千石町	常樂院	長田町

新聞社

社名	所在地	創立年月
鹿兒島新聞社	山下町	明治十五年十一月
鹿兒島朝日新聞社	易居町	仝二十二年七月
九州日々新聞支局	仝	仝四十二年九月
大阪朝日新聞通信部	中之町	大正九年十一月
大阪毎日支局	泉町	仝十一年九月
福岡日々新聞支局	山下町	仝十三年十一月

鹿児島市役所