

○大藏省告示第五十二號

第一回發行

一記名軍事公債證書額面百圓 此證書 二枚

ハ號 一七二八四、一七二八五番

但明治三十二年十二月渡以降利札附屬

右神奈川縣橫濱市吉田町一丁目一番地神保茂助所有

同上

一同上

五拾圓

同

一枚

ハ號 三四九〇三番

但同上

右同縣同市伊勢佐木町一丁目十一番地山形惣吉所有

同上

一同上

五拾圓

同

一枚

ハ號 三四九〇二番

但同上

右同縣同市福富町一丁目三十一番地山田茂兵衛所有

同上

以上明治三十二年八月十二日失火ノ際消滅セシ趣ヲ以テ代リ證書請求ニ付整理公債條例第二十條ニ據リ之ヲ交付セリ但シ消滅シタル證書ハ無効トス

明治三十二年九月十六日

大藏大臣伯爵松方正義

○大藏省告示第五十三號

本年九月三十日金澤本金庫所屬七尾支金庫ヲ鹿島郡七尾町字生駒町へ移ス

明治三十二年九月二十五日

大藏大臣伯爵松方正義

○大藏省告示第五十四號

仙臺稅務管理局ヲ本月二十六日仙臺市北一番町百十八番ノ二ニ移ス

明治三十二年九月二十六日

大藏大臣伯爵松方正義

○大藏省告示第五十五號

一軍事公債證書百圓券 三枚

内

第一回發行

ハ號

二一〇六〇、二一〇六一番

二枚

第二回發行

ハ號

八三九七九番

一枚

右宮城縣刈田郡白石町白石二百八十八番地關谷喜六所有ノ處明治三十二年五月十四日火災ノ爲メ

消滅セシ趣ヲ以テ代リ證書請求ニ付整理公債條例第二十條ニ據リ代リ證書ヲ交付セリ但シ消滅シタル證書ハ無効トス

明治三十二年九月二十七日

大藏大臣伯爵松方正義

○陸軍省告示第十號

廣島縣安藝國廣島市宇品町、金輪島間ニ海底電話線一條ヲ敷設シ左圖線上ノ左右各三十間以内ヲ以テ該線路ト定ム

明治三十二年九月八日

陸軍大臣子爵桂 大郎

○陸軍省告示第十一號

今般陸地測量部修技所生徒九名ヲ臨時召募ス華士族平民中志願ノ者ハ左ノ生徒志願者心得ニ據リ來ル十月盡日限リ願出ヘシ

明治三十二年九月二十五日

陸軍大臣子爵桂 太郎

第一條 陸地測量部修技所生徒ハ年齡滿十八年以上滿二十八年以下 明治三十二年十月一日計算ノ者ニシテ左ノ

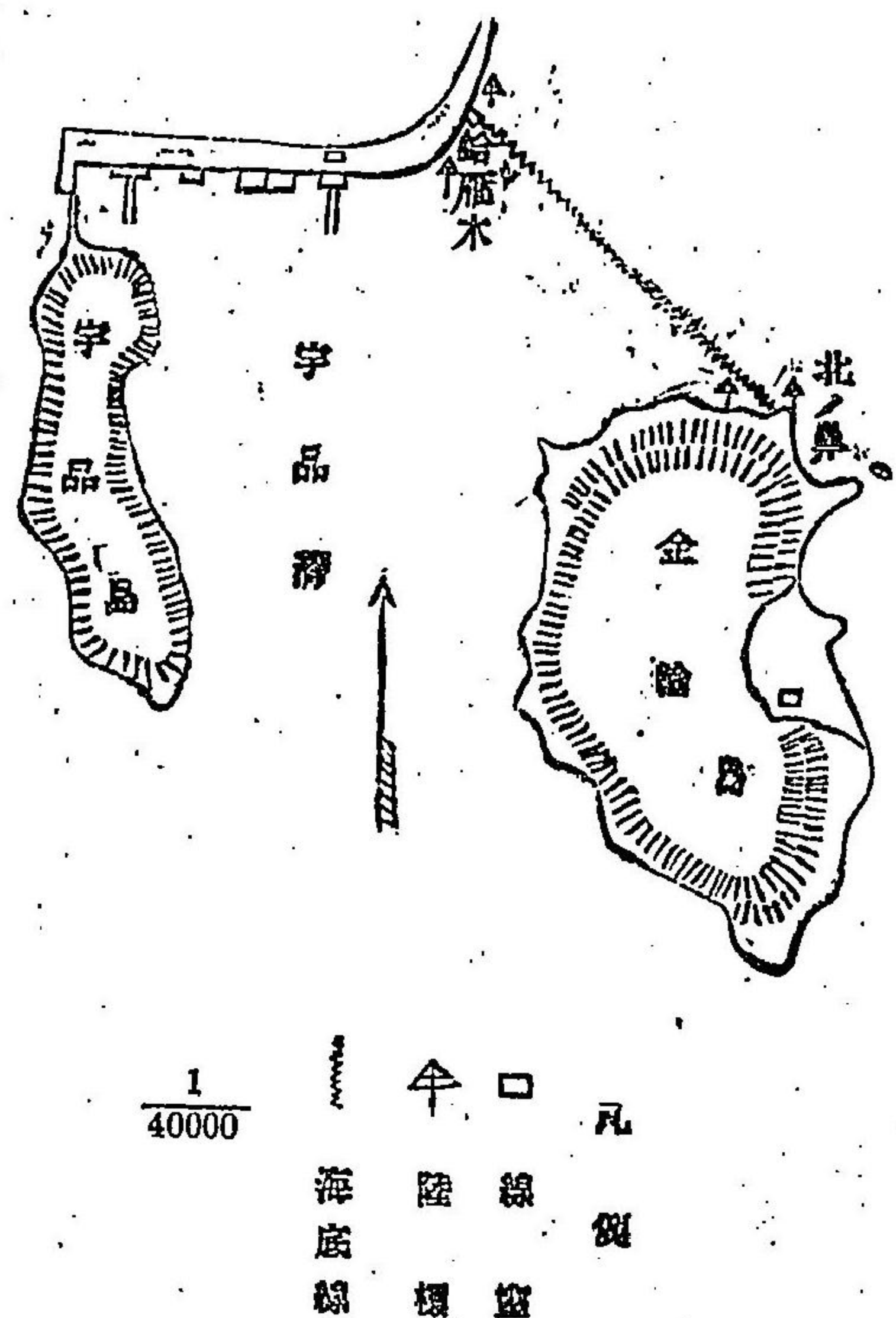

各項ニ就キ検査シ合格ノ者ヨリ所要ノ人員ヲ採用シ陸地測量部ニ於テ業務上必要ノ學術ヲ教授シ卒業ノ後陸地測量手ニ任用ス

- 一 體格 強壯
  - 二 作文 記事論說(漢字交リ文)及通俗文 楷行
  - 三 書方 日本及外國
  - 四 地理 皇朝史略十八史略萬國史
  - 五 歷史 算術代數平面及立體幾何平面三角
  - 六 數學 全般
  - 七 物理學 無線
  - 八 化學 幾何畫法自在畫寫景畫法
  - 九 圖畫學 英佛獨ノ内觀方及畫方
  - 十 外國語
- 第二條 左ニ記スルモノハ採用スルコトナシ
- 一 本年徵兵相當ノ者及第一補充兵役ニ在ル者
  - 二 復權ヲ得サル家資分散者破産者及身代限リノ處分ヲ受ケ負債ノ辨償ヲ終ヘサル者
  - 三 禁錮ノ刑ニ處セラレタル者及賭博犯ノ處分ヲ受ケタル者
- 第三條 志願者ハ第一號書式ノ願書ニ第二號書式ノ履歷書及戶籍謄本ヲ添ヘ陸地測量部ニ差出ス
- (各副本ヲ要セス)
- 志願者生徒ヲ命セラルトキハ同時ニ第三號書式ノ納金保證書ヲ差出スヘシ
- 願書及履歷書納金保證書ニハ一家ノ戸主ニシテ身元確實ナル者二名内一名ハ東京市内ヲ保證人ト爲スヘシ

第四條 検査ハ總テ陸地測量部ニ於テ施行ス故ニ地方志願者ハ東京市内ニ止宿所ヲ定メ十一月十日マテニ之ヲ同部ニ届出ヘシ

但其往復旅費及滞在費等ハ自辨タルヘシ

第五條 検査ニ關スル細件ハ陸地測量部ニ就キ承合スヘシ

第六條 志願書進達ノ後轉籍轉寄留改氏名犯罪死亡等身上異動アルトキハ本人或ハ身元保証人ヨリ陸地測量部ニ届出ヘシ又身元保証人事故アリ其保證ヲ辭スルカ或ハ第三條ノ資格ヲ闕クトキ若クハ死亡セントキハ其代人ヲ選定シテ届出ヘシ

第七條 生徒修學年限ハ大概一箇年トシ入學中ハ手當トシテ一箇月金拾圓ヲ給シ各私宿ヨリ通學セシム

第八條 生徒入學ノ始メ一定ノ被服ヲ自辨セシメ其修學ニ要スル器具ハ貸與シ書籍及消耗品ハ貸與或ハ支給ス若シ自己ノ不注意ヨリ貸與品ヲ毀損紛失スルトキハ辨償セシム

第九條 生徒ハ情願ヲ以テ歸省休暇並ニ退學ヲ許サルモノトス

品行不正又ハ學術ノ修得全カラス卒業ノ目途ナキ者ハ退學セシム但此場合ニ在テハ第七條ニ依リ支給シタル手當金ヲ退學ノ日ヨリ三十日以内ニ返納セシム

第十條 生徒ハ陸軍ノ諸令規ヲ遵守シ卒業ノ後測量官ニ任用ノ上ハ滿十箇年間他志ナク奉職スヘキコトヲ誓約スル者ニ非レハ志願スルヲ許サス

第一號書式(用紙美濃紙以下ニ同シ)

陸地測量部修技所生徒採用願

陸地測量部修技所生徒志願ニ付御検査被成下度御採用ノ上ハ御規則嚴重ニ相守リ専心勵精從事可任且本人身上ノ假ハ何事ニ依ラス保證人一切引受可申依テ履歷書及月籍簿本相添保證人連署此段奉願候也

本人 氏 名

某 職

年 號 月 日

### 陸地測量部長氏名殿

右之通願出候ニ付取調候處明治三十三年陸軍省告示第十一號陸地測量部修技所生徒志願者心得ニ抵觸致候者ニ無之候仍テ此段證明候也

### 第二號書式 履歷書

府縣郡市長 氏 名

府縣族籍職業 氏 名

年號月日生 氏 名  
明治三十三年十月何年何箇月

- 一何年何月ヨリ何年何月マテ何學校(入學何學修業(卒業))
  - 一何年何月ヨリ何年何月マテ何々研究(商業)ノ爲メ何國ニ在留
  - 一何年何月ヨリ何年何月マテ何學校何會社等ニ從事ス
  - 一何年何月何日任(免)何官(何職命免)
  - 一何年何月何日何ニ依テ賞典何々如何々
- 右之通相違無之候也

本人 氏 名

道テ外國船ノ俄ハ何時(天候)ニ檢査被成下度候也。

第二號書式(紙貼用)

納金保證書

今般陸地測量部修技所生徒被命候ニ付テハ萬一同生徒志願者心得第八條末段又ハ同第九條但書ニ觸ル、トキハ速ニ納金可致ハ勿論若シ本人納金致難候節ハ身元保證人ニ於テ可相納候仍テ身元保證人連署證書如斯候也

納金

某 儀

身元保證人

氏

名

同

氏

名

本人

氏

名

身元保證人

府縣族籍職業

何府(縣)郡(市)町(村)番地住(寄留)

氏

名

同

氏

名

○海軍省告示第二十一號

横須賀水雷團ニ於テ四季演習施行ノ爲メ來ル二十八日ヨリ一週間左記區域内ノ海面ハ危險物沈置スヘキニ付艦船ノ通航碇泊並漁業ヲ爲スヘカラス

明治三十二年九月二十七日

海軍大臣山本權兵衛

横須賀港外艦船通航並漁業禁止區域

第一 旗山崎ト第三海堡トノ結線上ニ於テ旗山崎ヲ距ル千二百碼間ノ海面

但シ其外點即チ千二百碼ノ處ニ第一赤色浮標ヲ置ク

第二 猿島東端ト第二赤色浮標トノ結線猿島ノ西端ト松崎トノ結線及第二赤色浮標ト田戸崎トノ結線間ニ包有スル海面

第二赤色浮標ハ猿島ノ東端ヨリ松崎ニ向テ引キタル線上千九百三十碼ノ距離ニ設置ス

第三 (一)夏島ノ北東端ヲ北西ニ北ニ見ル線

(二)放波島北西端ヲ南西ニ西ニ見ル線

(三)夏島ノ北端ヲ北西ニ西ニ見ル線

以上三線ヲ以テ圍ミタル海面

但シ右區域中艦船ノ航路ヲ開キ甲乙丙丁四箇ノ浮標ヲ以テ之ヲ表示ス

甲浮標(赤色浮標)ノ位置ハ放波島北西端ヲ南西ニ見ル線ト(一)線トノ交點

乙浮標(木製井形浮標ニシテ旗竿ヲ有ス)ノ位置ハ放波島北西端ヲ南西ニ見ル線ト(三)線トノ交點

丙浮標(赤色浮標)ノ位置ハ横須賀港口北岸ノ突角ヲ南々西ニ見ル線ト(一)線トノ交點

丁浮標(乙浮標ニ同シ)ノ位置ハ横須賀港口北岸ノ突角ヲ南々西ニ見ル線ト(三)線トノ交點

井形浮標ノ旗竿ニハ晝間ハ赤旗ヲ揚ク夜間ハ赤燈ヲ點スルコトアルヘシ

艦船碇泊並漁業禁止區域

第四 前記第三區域中ノ乙浮標旗竿ヨリ南々西ニ西ノ方向陸岸ニ至ル線

第五 前記第三區域中ノ丁浮標旗竿ヨリ黒崎ニ至ル線

第六 黒崎ヨリ放波島ニ至ル線

以上三線ノ兩側ニ沿ヒ各一ケール間隔ノ區域内

○司法省告示第三十二號

兵庫縣揖保郡太市村戶籍役場 本年七月十四日火災ニ罹リ戶籍簿、身分登記簿後見人名簿其他役場ニ保存シタル書類焼失シタルニ付キ左ノ各號ニ該當スルモノハ本年十一月三十日マテニ更ニ同村戶籍吏ニ届出若クハ申請ヲ爲シ、身分ニ關スル證書ノ謄本ヲ差出シ又ハ報告請求、送付等ヲ爲スヘ

但届出若クハ申請ヲ爲シ又ハ身分ニ關スル證書ノ謄本ヲ差出スニ付キ詳細ノ手續ハ同村戶籍役場又ハ監督區裁判所ニ就キ承合スヘ

第一 明治三十一年七月十六日ヨリ同三十二年六月三十日マテノ間ニ於テ同村戶籍吏ニ戶籍ニ關スル届出ヲ爲シタル者

第二 明治三十一年七月十六日ヨリ同三十二年六月三十日マテノ間ニ於テ同村戶籍吏ニ戶籍ニ關スル届書ノ謄本ヲ送付シタル者

第三 明治三十一年一月一日ヨリ同年六月三十日マテノ間ニ於テ同村戶籍吏ニ身分ニ關スル届出若クハ申請ヲ爲シ又ハ身分ニ關スル證書ノ謄本ヲ差出シタル者

第四 明治三十一年一月一日ヨリ同年六月三十日マテノ間ニ於テ同村戶籍吏ニ身分ニ關スル届書、申請書ノ正本若クハ謄本ヲ送付シ、身分ニ關スル報告ヲ爲シ又ハ身分ニ關スル證書ノ謄本、身分ニ關スル航海日誌ノ謄本ヲ送付シタル者

第五 明治三十一年一月一日ヨリ同年八月三十日マテノ間ニ於テ同村戶籍吏ニ身分登記取消ノ請求ヲ爲シタル者

第六 戶籍法施行前同村役場ニ後見人ニ關スル届出ヲ爲シタル者

前各號中第二號ノ戶籍ニ關スル届書ノ謄本及ヒ第四號ノ身分ニ關スル届書、申請書ノ正本又ハ謄本ハ監督區裁判所又ハ戶籍役場ニ保存セルモノニ就キ之ヲ謄寫シテ送付スヘシ第六號ノ届書ハ

戶籍法施行前ノ後見人ニ關スル届出ノ例ニ依リ差出スヘ

○司法省告示第三十三號

司法大臣清浦奎吾

兵庫縣揖保郡太市村役場本年七月十四日火災ニ罹リ出入寄留簿焼失シタルニ付キ現ニ同村ニ寄留スル者又ハ同村ヨリ他ニ出寄留中ノ者ハ本年十一月三十日マテニ明治十九年内務省令第十九號中寄留者届出方ニ關スル規定ニ依リ其出入寄留ヲ更ニ同村長ニ届出ツヘシ

○司法省告示第三十四號

司法大臣清浦奎吾

和歌山地方裁判所管内和歌山區裁判所市場出張所ノ登記事務ハ管分ノ内同區裁判所清水出張所ニ於テ取扱フ

○司法省告示第三十五號

司法大臣清浦奎吾

東京市京橋區戶籍役場備付ノ明治三十二年本籍人身分登記簿私生子認知ノ部正本一冊紛失シタリ

○司法省告示第三十六號

司法大臣清浦奎吾

浦和地方裁判所管内川越區裁判所坂戸出張所ノ登記事務ハ管分ノ内舊管轄屬ニ於テ之ヲ取扱フ

○文部省告示第九號

司法大臣清浦奎吾

山口縣阿武郡秋町ニ設置ノ山口縣山口中學校分校並ニ同縣豐浦郡長府村ニ設置ノ同中學校豐浦分校ヲ廢止シ更ニ同縣阿武郡秋町ニ山口縣秋中學校及同縣豐浦郡長府村ニ山口縣豐浦中學校ヲ設

明治三十二年九月 告示

司法省第三十三號 第三十四號 第三十五號 第三十六號

文部省第九號

五八五

置シ何レモ本年九月ヨリ開校ノ件認可セリ

文部大臣伯爵樺山資紀

○文部省告示第百十號

佐賀縣ニ於テ西松浦郡西山代村大字楠久字大園<sup>即チ左ノ箇中</sup>ニ警報信號標ヲ設立シ本年九月二十日ヨリ實施ス

文部大臣伯爵樺山資紀

明治三十二年九月五日

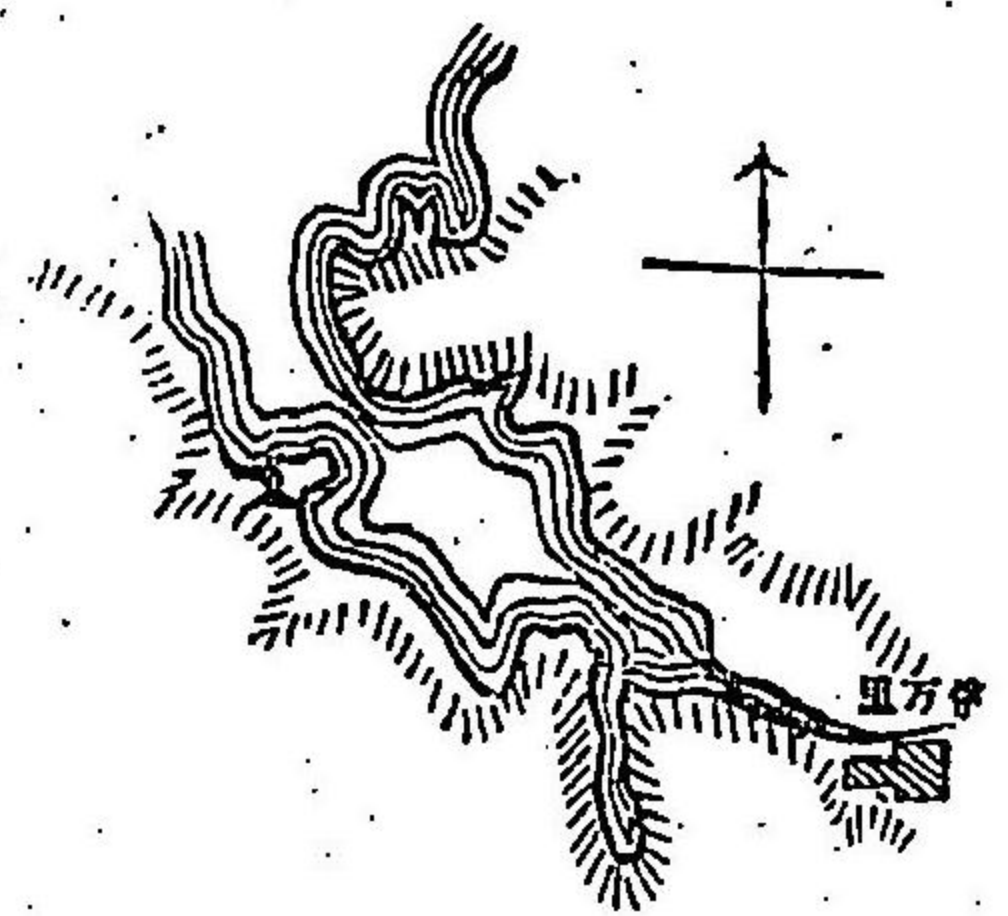

○文部省告示第百十一號

德島縣ニ於テ那賀郡富岡村大字石塚村(舊城山)ニ警報信號標ヲ設立シ本年十月一日ヨリ實施ス

文部大臣伯爵樺山資紀

明治三十二年九月十二日

○文部省告示第百十二號

巖手縣下閉伊郡立下閉伊郡簡易水産學校ヲ本月ヨリ下閉伊郡水産學校ト改稱ノ件認可セリ

文部大臣伯爵樺山資紀

明治三十二年九月十四日

○文部省告示第百十三號

和歌山縣海草郡鹽津村ニ建設ノ警報信號標柱本年八月二十八日暴風ノ爲メ破損セシニ付修繕中信號標ノ揚卸ヲ中止ス

文部大臣伯爵樺山資紀

明治三十二年九月十五日

○文部省告示第百十四號

和歌山縣和歌山市和歌山測候所構内ニ建設ノ警報信號標柱本年八月八日暴風ノ爲メ破損セシニ付修繕中信號標ノ揚卸ヲ中止ス

文部大臣伯爵樺山資紀

明治三十二年九月十五日

○文部省告示第百十五號

東京府職工學校ヲ東京市本所區林町ニ設置ノ件本月十四日認可セリ

文部大臣伯爵樺山資紀

明治三十二年九月十六日

○文部省告示第百十六號

和歌山縣日高郡由良村ニ建設ノ警報信號標柱本年八月八日暴風ノ爲メ破損セシニ付修繕中信號標ノ揚卸ヲ中止ス

文部大臣伯爵樺山資紀

明治三十二年九月十九日

○文部省告示第百十七號

德島縣板野郡撫養町ニ建設ノ警報信號標柱本年八月八日暴風ノ爲メ破損セシニ付修繕中信號標ノ揚卸ヲ中止ス

文部大臣伯爵樺山資紀

明治三十二年九月十九日

○文部省告示第百十八號

和歌山縣西牟婁郡田邊町ニ建設ノ警報信號標柱本年八月八日暴風ノ爲メ破損セシニ付修繕中信號標ノ揚卸ヲ中止ス

文部大臣伯爵樺山資紀

明治三十二年九月二十一日

○文部省告示第四百十九號

道廳府縣立師範學校長ノ互選ニ係ル高等教育會議議員一人缺員ニ付來ル十月二十五日ヲ以テ明治三十一年文部省令第十三號高等教育會議議員互選規則第十四條ニ依リ補缺選舉ヲ行フ

○文部省告示第四百二十號

愛知縣ニ於テ三河國渥美郡田原町ニ警報信號標ヲ設立シ本月二十一日ヨリ實施セリ

○文部省告示第四百二十一號

文部大臣伯耆樺山資紀

師範學校長互選人名	三重縣師範學校長 山高 幾之丞	島根縣師範學校長 安達 常正
北海師範學校長 岡本 常次郎	愛知縣第一師範學校長 三浦 波世平	島根縣師範學校長 遠藤 民次郎
東京府師範學校長 田中 敬一	愛知縣第二師範學校長 大田 政徳	岡山縣師範學校長 岡田 健夫
京都府師範學校長 清水 健吾	靜岡縣師範學校長 小野 恒剛	廣島縣師範學校長 大田 健嗣
大阪府師範學校長 是石 辰三郎	滋賀縣師範學校長 新莊 義之	山口縣師範學校長 青山 正夫
神奈川縣師範學校長 朝夷 六郎	岐阜縣師範學校長 大久保 介壽	和歌山縣師範學校長 角谷 源之助
兵庫縣師範學校長 松尾 貞次郎	長野縣師範學校長 里村 直太郎	德島縣師範學校長 岩崎 春三郎
新潟縣第一師範學校長 生駒 善人	宮城縣師範學校長 重村 勝太郎	香川縣師範學校長 伊藤 健定
新潟縣第二師範學校長 和田 豐	福島縣師範學校長 廣瀬 爲四郎	高知縣師範學校長 新原 健秀
新潟縣第三師範學校長 廣介 廣介	山形縣師範學校長 小早川 潔	福岡縣師範學校長 泉五 健三
埼玉縣師範學校長 久保 貞則	青森縣師範學校長 小林 盈	大分縣師範學校長 三橋 清三
群馬縣師範學校長 久島 貞則	山形縣師範學校長 堀山 義太郎	佐賀縣師範學校長 瀧澤 菊太郎
千葉縣師範學校長 弘田 正郎	秋田縣師範學校長 堀山 榮次	熊本縣師範學校長 小野 三郎
茨城縣師範學校長 山田 正三郎	福井縣師範學校長 土肥 健之助	鹿兒島縣師範學校長 木崎 喜一郎
栃木縣師範學校長 林 春一	石川縣師範學校長 藤 慎一郎	沖繩縣師範學校長 安藤 喜一郎
奈良縣師範學校長 田口 虎之助	富山縣師範學校長 内山 行實	

右明治三十一年文部省令第十三號高等教育會議議員互選規則第七條ニ依リ告示ス

○文部省告示第四百二十二號

大阪府和泉國泉南郡岸和田町ニ建設ノ警報信號標柱破損セシニ付修繕中信號標ノ揚卸ヲ中止ス

○文部省告示第四百二十三號

福岡縣嘉穂郡飯塚町ニ嘉穂郡立嘉穂中學校ヲ設置シ明治三十五年四月ヨリ開校ノ件認可セリ

○文部省告示第四百二十四號

石川縣能登國珠洲郡小木村ニ建設ノ警報信號標柱修繕ノ爲メ來ル十月三十一日マテ信號標ノ揚卸ヲ中止ス

○文部省告示第四百二十五號

富山縣高岡簡易商業學校ノ學則ヲ改正シ本月ヨリ市立高岡甲種商業學校ト改稱ノ件認可セリ

○農商務省告示第八十一號

宮崎縣下ニ種馬所ヲ設置ス其名稱位置左ノ通相定ム

○農商務省告示第八十二號

農商務省告示第八十二號 森林法第十六條ニ依リ左記ノ保安林ヲ解除ス

名	位
宮崎種馬所	宮崎縣西諸縣郡小林村
宮崎種馬所	宮崎縣西諸縣郡小林村

農商務大臣會禰荒助

農商務大臣會禰荒助

農商務大臣會禰荒助

農商務大臣會禰荒助

農商務大臣會禰荒助

農商務大臣會禰荒助

農商務大臣會禰荒助

農商務大臣會禰荒助

農商務大臣會禰荒助

農商務大臣會禰荒助

農商務大臣會禰荒助

農商務大臣會禰荒助

農商務大臣會禰荒助

農商務大臣會禰荒助

農商務大臣會禰荒助

農商務大臣會禰荒助

農商務大臣會禰荒助

農商務大臣會禰荒助

農商務大臣會禰荒助

農商務大臣會禰荒助

農商務大臣會禰荒助

農商務大臣會禰荒助

農商務大臣會禰荒助

農商務大臣會禰荒助

伊賀國岡山郡壬生野村大字川東六百十一番甲字春日山國有保安林  
面積三町一段三畝四歩ノ内

一面積八畝七歩

伊勢國長洲郡阿下喜村大字瀬木三百十一番字井水西國有保安林  
面積九段二畝二十五歩ノ内

一面積十九歩

伊勢國河原郡白塚村四千五百五十九番字北出山國有保安林  
面積一段二畝二十四歩ノ内

一面積六畝七歩

○農商務省告示第八十三號

森林法第十六條ニ依リ左記ノ通保安林ニ編入ス

明治三十二年九月十一日

土佐國香美郡吉川村大字古川字外松ケ瀬千五百七十番山林  
面積面積一段四畝二十四歩

一實測面積三段二十八歩

同國幡多郡三崎村大字三崎字南千尋四九百九十四番國有林  
面積面積十三町歩ノ内

一面積五畝歩

同國同郡同村同大字同字同番國有林  
面積面積十三町歩ノ内

一面積三段三畝歩

同國同郡同村同大字字屏風五千八十四番山林  
面積面積四町三段歩ノ内

一面積三段三畝歩

○農商務省告示第八十四號

森林法第十六條ニ依リ左記ノ保安林ヲ解除ス

明治三十二年九月十一日

土佐國安藝郡伊尾木村大字下山字源七五百五十七番國有保安林  
面積二畝十八歩

○農商務省告示第八十五號

森林法第十六條ニ依リ左記ノ保安林ヲ解除ス

明治三十二年九月十五日

土佐國安藝郡吉良川村字西松原甲三千九百四十八番國有保安林  
面積一段歩

同國上字西地濱林丙八百八十五番國有保安林  
面積一町二段五畝歩ノ内

一面積四畝二十五歩

同國上字東地濱林丙八百八十四番國有保安林  
面積五段八畝歩ノ内

一面積一段四畝八歩

同國上字星嶺社參詣道北林丙八百八十二番國有保安林  
面積一町四段九畝十四歩ノ内

一面積六畝十三歩

同國上字澗谷北林丙八百八十番國有保安林  
面積一町九段三畝八歩ノ内

一面積二段三畝二十七歩

同國上字西地澗谷北林丙八百八十一番國有保安林

面積一町五段十歩

○農商務省告示第八十四號

森林法第十六條ニ依リ左記ノ保安林ヲ解除ス

明治三十二年九月十一日

土佐國安藝郡伊尾木村大字下山字源七五百五十七番國有保安林  
面積二畝十八歩

○農商務省告示第八十五號

森林法第十六條ニ依リ左記ノ保安林ヲ解除ス

明治三十二年九月十五日

土佐國安藝郡吉良川村字西松原甲三千九百四十八番國有保安林  
面積一段歩

同國上字西地濱林丙八百八十五番國有保安林  
面積一町二段五畝歩ノ内

一面積四畝二十五歩

同國上字東地濱林丙八百八十四番國有保安林  
面積五段八畝歩ノ内

一面積一段四畝八歩

同國上字星嶺社參詣道北林丙八百八十二番國有保安林  
面積一町四段九畝十四歩ノ内

一面積六畝十三歩

同國上字澗谷北林丙八百八十番國有保安林  
面積一町九段三畝八歩ノ内

一面積二段三畝二十七歩

同國上字西地澗谷北林丙八百八十一番國有保安林

面積一町五段十歩

○農商務省告示第八十四號

森林法第十六條ニ依リ左記ノ保安林ヲ解除ス

明治三十二年九月十一日

土佐國安藝郡伊尾木村大字下山字源七五百五十七番國有保安林  
面積二畝十八歩

○農商務省告示第八十五號

森林法第十六條ニ依リ左記ノ保安林ヲ解除ス

明治三十二年九月十五日

土佐國安藝郡吉良川村字西松原甲三千九百四十八番國有保安林  
面積一段歩

同國上字西地濱林丙八百八十五番國有保安林  
面積一町二段五畝歩ノ内

一面積四畝二十五歩

同國上字東地濱林丙八百八十四番國有保安林  
面積五段八畝歩ノ内

一面積一段四畝八歩

同國上字星嶺社參詣道北林丙八百八十二番國有保安林  
面積一町四段九畝十四歩ノ内

一面積六畝十三歩

同國上字澗谷北林丙八百八十番國有保安林  
面積一町九段三畝八歩ノ内

一面積二段三畝二十七歩

同國上字西地澗谷北林丙八百八十一番國有保安林

面積一町五段十歩

○農商務省告示第八十四號

森林法第十六條ニ依リ左記ノ保安林ヲ解除ス

明治三十二年九月十一日

土佐國安藝郡伊尾木村大字下山字源七五百五十七番國有保安林  
面積二畝十八歩

所有者

細川 榮助  
外一名

農商務大臣曾禰荒助

農商務大臣曾禰荒助

申請者

白塚村長 山鋪 常吉

農商務大臣曾禰荒助

所有者

乾 重成  
村田 春雄

申請者

原 徳太郎

申請者

原 彌之助  
外一名



面積一町八畝十六步ノ内  
 面積一畝十二步  
 同上字東松原甲三千四百三十六番國有保安林  
 面積三段歩ノ内  
 面積三段歩  
 同上字東松原甲三千四百三十七番イ國有保安林  
 面積七畝二畝歩ノ内  
 面積九畝二十八歩  
 同國同郡室戸村大字ホウマン坂(坂本北分限林)甲二千七百四十八番イ國有保安林  
 面積二段八畝十八歩ノ内  
 面積七畝二十三歩  
 同上(坂本南分限林)同番國有保安林  
 面積二段三畝六歩ノ内  
 面積二畝九歩  
 同上字北平尾甲二千七百四十八番ロ國有保安林  
 面積二段九畝歩ノ内  
 面積三畝二十二歩

○農商務省告示第八十六號  
 森林法第十六條ニ依リ左記ノ通保安林ニ編入ス  
 明治三十二年九月二十一日  
 農商務大臣曾禰荒助

飛騨國大野郡白川村大字大收字金谷國有林  
 面積五町三段歩  
 同國同郡同村大字尾神字小谷國有林  
 面積百十三町歩  
 同國同郡同村大字福島字保木ノ上國有林

面積十五町歩  
 同國同郡同村大字同字<sup>字</sup>北<sup>字</sup>國有林  
 面積三十四町歩  
 同國同郡同村大字加須其字<sup>字</sup>カ<sup>字</sup>岳<sup>字</sup>劍<sup>字</sup>岳<sup>字</sup>仙人<sup>字</sup>岩<sup>字</sup>ヤ<sup>字</sup>ホウ<sup>字</sup>セン<sup>字</sup>山<sup>字</sup>ハ<sup>字</sup>リ<sup>字</sup>ク<sup>字</sup>ラ<sup>字</sup>國有林  
 面積五百十八町歩  
 同國同郡同村大字内ヶ戸字内ヶ戸保木國有林  
 面積四十四町二畝二十六歩  
 同國同郡同村大字同字小收尾國有林  
 面積百七十九町五段五畝二十八歩  
 同國同郡同村大字萬狩字三方岩<sup>字</sup>白谷國有林  
 面積千四百十四町歩  
 同國同郡同村大字保木<sup>字</sup>尾<sup>字</sup>若<sup>字</sup>林國有林  
 面積五町七段二畝二十歩  
 同國同郡同村大字大收字大野平國有林  
 面積十九町九段二畝十五歩  
 同國同郡同村大字平園字松尾三方崩岩ヶ谷<sup>字</sup>大字保木<sup>字</sup>尾<sup>字</sup>弓<sup>字</sup>洞<sup>字</sup>川<sup>字</sup>通<sup>字</sup>荒谷<sup>字</sup>保木<sup>字</sup>大字野<sup>字</sup>谷<sup>字</sup>荒<sup>字</sup>谷<sup>字</sup>山<sup>字</sup>野<sup>字</sup>谷<sup>字</sup>庄<sup>字</sup>司<sup>字</sup>柳<sup>字</sup>ヶ<sup>字</sup>倉<sup>字</sup>、<sup>字</sup>ロ<sup>字</sup>コ<sup>字</sup>ウ<sup>字</sup>  
 面積八千四百五十五町五段四畝歩  
 美濃國揖斐郡小島村大字上野字西廣尾二千五百五十二番ノ二山林  
 面積一段七畝歩  
 同國同郡同村大字同字向二千四百十四番ノ一山林  
 面積八段四畝十二歩  
 同國同郡同村大字同字東廣尾二千二十三番山林  
 面積八畝二十四歩

所有者	所有者	所有者	所有者
申請者	申請者	申請者	申請者
野口 源松	林 忠平	林 忠平	林 忠平
	同 人	同 人	同 人

○農商務省告示第八十七號

森林法第十六條ニ依リ左記ノ保安林ヲ解除ス

明治三十二年九月二十八日

近江國滋賀郡所村大字錦字西庄四百十六番

一面積三畝二十八步

同上四百十七番ノ一

一面積一畝二十九步

同上四百十五番

一面積九畝七步

同上四百十四番ノ二

一面積四畝二十二步

同上四百十四番ノ三

一面積三畝十二步

同上四百十三番ノ一

一面積一步

近江國栗太郡金藤村大字荒張字繩手六百七十三番ノ二

一面積十四步

同國同郡同村大字同字正林谷九百九十五番ノ一

一面積七步

同上千番ノ二

一面積二十一歩

同國同郡同村大字同字繩手六百七十四番ノ二

一面積一畝十一歩

農商務大臣會藏荒助

馬杉 常次郎

森 勘次

江坂 龜次郎

山口 安宅

同 人

板倉 育次郎

中西 スエ

同 人

三好 勇吉

同 人

小林 甚三郎

同 人

中西 スエ

同國同郡同村大字同字葛谷七百六十七番ノ九

一面積二畝七步

同上七百六十七番ノ十一

一面積二畝九步

同國同郡同村大字上砥山字日ノ口二百二十五番

一面積一段二畝十五歩

同上二百二十四番

一面積二段四畝三歩

同上二百二十三番

一面積四段一畝十五歩

近江國野洲郡篠原村大字小堤字西出三百七十七番

一面積一畝十五歩

同國同郡同村大字同字赤込原八百六十四番

一面積二十二歩

同上九百六十九番

一面積十六歩

申請者

所有者

申請者

所有者

申請者

所有者

申請者

所有者

申請者

所有者

申請者

所有者

同 人

川島 幸三其

同 人

三木 源次郎

同 人

佐野 藤兵衛

同 人

宮城 源一郎

同 人

大角 重太郎

同 人

嶽山 三藏

同 人

白井 由松

同 人

園 松之助

同 人

青木 藤松

同 人

園 松之助

同 人

同上九百六十八番	所有者	同	人
一面積一畝步			
同上九百六十六番	所有者	同	人
一面積三畝八步			
同國同郡同村大字同字宮ノ口千二百九十一番	所有者	同	人
一面積二畝五步			
同國同郡同村大字同字宮ノ口千二百九十一番	所有者	同	人
一面積二畝五步			
同國同郡同村大字同字山田九百六十六番	所有者	同	人
一面積二畝二步			
同國同郡同村大字同字山田九百六十六番	所有者	同	人
一面積三畝步			
同國同郡同村大字同字北出三百五十六番ノ一	所有者	同	人
一面積二畝十六步			
同國同郡同村大字同字北出三百五十六番ノ一	所有者	同	人
一面積三畝十步			
同上三千七百六十八番	所有者	同	人
一面積三畝二步			
同上三千七百七十三番ノ一	所有者	同	人
一面積七畝二十二步			
同上三千七百七十五番	所有者	同	人
一面積十五步			
同上三千七百七十六番	所有者	同	人
一面積十步			
同上三千七百七十七番	所有者	同	人
一面積二畝二十五步			
同國同郡同村大字同字下ノ道三千七百七十九番	所有者	同	人
一面積三畝二十八步			

同國同郡同村大字同字花園三千七百八十番	所有者	林	彌市
一面積八畝二十三步			
同上三千七百八十二番	所有者	勝村	金治郎
一面積三畝十四步			
同國同郡同村大字同字下ノ道三千七百八十二番	所有者	同	人
一面積六畝二十步			
同上三千七百八十二番ノ二	所有者	同	人
一面積一畝五步			
同上三千七百八十三番	所有者	同	人
一面積三畝三十九步			
同上三千七百八十四番	所有者	三收與右衛門	
一面積四畝二十二步			
同上三千七百八十五番	所有者	林	房市
一面積三畝五步			
同上三千七百八十六番	所有者	林	市與門
一面積一段五畝三歩			
同國同郡同村大字菩提寺字小澤百四十八番	所有者	勝村	金治郎
一面積五畝二十歩			
同上百四十五番	所有者	龜池藤右衛門	
一面積七畝十六歩			
同國同郡三雲村大字三雲字梁谷十三番ノ一	所有者	同	人
一面積五歩			
同國同郡同村大字同字横田山十四番ノ一	所有者	同	人
一面積十歩			

○遞信省告示第百四十五號

高知縣下土佐國吾川郡浦戸港口龍頭崎燈臺(縣立)ハ颶風ノ爲メ燈室破壊シ點火ヲ中止ス

明治三十三年九月 告示 遞信省告示百四十五號

五九七

但再點火ノ節其旨更ニ告示スヘシ

明治三十二年九月一日

遞信大臣子爵芳川顯正

○遞信省告示第百四十六號

明治三十年六月遞信省告示第百六十七號海外電報料金表第四表中左ノ通改正ス

遞信大臣子爵芳川顯正

明治三十二年九月四日

西印度地方ノ部中左ノ九項ヲ改正ス

ガイナール・ド・フランス、サール及グレンナ (Guadeloupe, Basse Terre and Les Saintes)	五・六〇〇	五・六〇〇
ガイナール・ド・フランス、テール及セント・ピエール・ミクエルト (St. Pierre, St. Michel, St. Anne, St. Joseph, St. Jean, St. Louis, St. Raphael)	五・六〇〇	五・六〇〇
マルティニク (Martinique)	五・六〇〇	五・六〇〇
ポルト・リコ (Porto Rico)	五・六〇〇	五・六〇〇
ジャマイカ (Jamaica)	五・六〇〇	五・六〇〇
トリニダード (Trinidad)	五・六〇〇	五・六〇〇
セント・ビンセント (St. Vincent)	五・六〇〇	五・六〇〇
グレナダ (Grenada)	五・六〇〇	五・六〇〇
南亞米利加地方ノ部中左ノ五項ヲ改正ス		
蘭領ガイアナ (Dutch Guiana)	六・四〇〇	六・四〇〇
蘭領ガイアナ (French Guiana)	六・八〇〇	六・八〇〇
ヴェネズエラ (Venezuela)	六・八〇〇	六・八〇〇
マラカス (Maracaibo)	六・八〇〇	六・八〇〇
プエルトリコ (Puerto Cabello)	六・六〇〇	六・六〇〇
其他各地	六・六〇〇	六・六〇〇
ブラジル (Brazil)	四・八〇〇	四・八〇〇
ペルナンブコ (Pernambuco)	四・八〇〇	四・八〇〇

ピンハイロス (Pinhais)	五・七〇〇	五・七〇〇
ブレイブ (Breyes)	五・七〇〇	五・七〇〇
カメリ (Cameli)	五・七〇〇	五・七〇〇
シャベス (Shaves)	五・七〇〇	五・七〇〇
グニャ (Gunya)	五・七〇〇	五・七〇〇
メアカ (Meaca)	五・七〇〇	五・七〇〇
モンテ・アレグレ (Monte Alegre)	五・七〇〇	五・七〇〇
モスケイロ (Mosqueiro)	五・七〇〇	五・七〇〇
サンタレン (Santarem)	五・七〇〇	五・七〇〇
ソウレ (Soure)	五・七〇〇	五・七〇〇
アレクサンダー (Alexandre)	五・七〇〇	五・七〇〇
イタコチヤ (Itacochiara)	五・七〇〇	五・七〇〇
マノス (Manos)	五・七〇〇	五・七〇〇
オビドス (Obidos)	五・七〇〇	五・七〇〇
パリンチン (Paritins)	五・七〇〇	五・七〇〇
其他各地	五・七〇〇	五・七〇〇
佛領ガイアナ (French Guiana)	五・七〇〇	五・七〇〇

○遞信省告示第百四十七號

本月十五日限り能登國鹿島郡徳丸郵便受取所ヲ廢止ス

明治三十二年九月六日

遞信大臣子爵芳川顯正

○遞信省告示第百四十八號

本月十六日より能登國鹿島郡能登郵便局ニ於テ郵便貯金事務ヲ開始シ同國同郡徳丸郵便受取所ノ郵便貯金事務ヲ繼續取扱ハシム

明治三十二年九月六日

遞信大臣子爵芳川顯正

○遞信省告示第百四十九號

徳島縣下阿波國板野郡里浦村大字里浦沖ニ設置ノ水底電線浮標流失セシニ依リ假浮標ヲ設置ス



○逓信省告示第二百五十五號

本月十六日ヨリ左ノ郵便受取所ニ於テ郵便爲替及郵便貯金事務ヲ開始ス

明治三十二年九月十二日

逓信大臣子爵芳川顯正

○逓信省告示第二百五十六號

本月十六日ヨリ攝津國川邊郡寶塚停車場電信取扱所ニ於テ左項ニ依リ公衆電報ノ取扱ヲ開始ス

但萬國電信條約書ニ依リ取扱フヘキ電報ハ之ヲ取扱ハス

明治三十二年九月十三日

逓信大臣子爵芳川顯正

一 通信取扱時限 午前七時ヨリ午後十時マテ

一 電報直配達區域 武庫郡良元村一圓 川邊郡小濱村一圓大字佐見 有馬郡鹽瀨村ノ内生瀨村

一 別使配達區域 武庫郡良元村一圓 川邊郡小濱村一圓 有馬郡鹽瀨村一圓

○逓信省告示第二百五十七號

島根縣下隱岐國周吉郡西郷港東町字鹽濱沖ニ設置ノ水底電線浮標修繕中假浮標ヲ設置ス

明治三十二年九月十三日

逓信大臣子爵芳川顯正

○逓信省告示第二百五十八號

本月二十日ヨリ陸奥國淺出小湊兩鐵道停車場電信取扱所通信時限ヲ午前七時ヨリ午後七時迄ニ改正ス

明治三十二年九月十六日

逓信大臣子爵芳川顯正

○逓信省告示第二百五十九號

本月二十日ヨリ安藝國安藝郡坂村郵便受取所ヲ同國同郡矢野村字砂原ニ移轉シ矢野郵便受取所ト改稱ス

明治三十二年九月十六日

逓信大臣子爵芳川顯正

○逓信省告示第二百六十號

島根縣下隱岐國周吉郡西郷港東町字鹽濱沖ニ設置ノ水底電線浮標修繕竣工ニ依リ假ニ設置シタル假浮標ヲ撤去シ本位置ニ復ス

明治三十二年九月十六日

逓信大臣子爵芳川顯正

○逓信省告示第二百六十一號

明治三十年月逓信省告示第二百六十七號海外電報料金表第二表清國地方ノ部中直隸省ノ下「張家口」ノ次ニ左ノ通追加ス

明治三十二年九月十六日

逓信大臣子爵芳川顯正

○逓信省告示第二百六十二號

本月二十一日ヨリ伊勢國四日市及桑名ニ名古屋電話交換局ノ支局ヲ設置ス其位置及名稱左ノ如シ但通話開始ノ期日ハ追テ告示ス

明治三十二年九月十六日

逓信大臣子爵芳川顯正

伊勢國四日市市 名古屋電話交換局四日市支局

○逓信省告示第二百六十三號

明治三十年月逓信省告示第二百五十七號電話交換局及電話交換支局ノ電話加入區域中小樽ノ次ニ左ノ通追加ス

明治三十二年九月十六日

逓信大臣子爵芳川顯正

伊勢國桑名郡桑名町 名古屋電話交換局桑名支局

明治三十二年九月 告示 逓信省第二百六十號 第二百六十一號 第二百六十二號 第二百六十三號

六〇三

局名	普通加入區域	特別加入區域
四日市	四日市市	三重郡ノ内田村、日永村、四郷村、宇治、常盤村、海邊村、羽津村、富田村
桑名	桑名郡ノ内桑名町	桑名郡ノ内赤氣賀村、城南村、益生村、大山村

○逓信省告示第二百六十四號

船舶検査法實施ノ際現存セシ積石數二百石以上二百五十石未滿ノ帆船ヲ所有スル者ハ左ノ期間ニ於テ管轄海事局ニ其ノ検査ヲ申請スヘシ

積石數二百石未滿ノ帆船ニ關シテハ追テ其ノ検査申請ノ期間ヲ定ム

明治三十二年九月十六日 逓信大臣子爵芳川顯正

積石數二百石以上二百五十石未滿 自明治三十二年十月一日起至明治三十三年三月三十一日

○逓信省告示第二百六十五號

來十月一日ヨリ武藏國荏原郡目黒村大字上目黒ニ三等郵便局ヲ開設シ目黒郵便局ト稱ス

明治三十二年九月十九日 逓信大臣子爵芳川顯正

○逓信省告示第二百六十六號

來十月一日ヨリ左ノ郵便局へ小包郵便事務ヲ開始ス

明治三十二年九月十九日 逓信大臣子爵芳川顯正

武藏國南葛飾郡田部郵便局 武藏國南葛飾郡大島郵便局 武藏國荏原郡目黒郵便局

○逓信省告示第二百六十七號

來十月一日ヨリ武藏國本所<sup>ホシノ</sup>東鐵道停車場電信取扱所ニ於テ公衆電報ノ取扱ヲ開始ス

但萬國電信條約ニ據リ取扱フヘキ電報、歐文電報及ヒ留置トナササル著信電報ハ取扱ハス

明治三十二年九月二十二日

逓信大臣子爵芳川顯正

一通信取扱時間 午前七時ヨリ午後八時マテ

○逓信省告示第二百六十八號

本月三十日限り下野國上都賀郡中宮祠電信取扱所及同國鹽谷郡鹽原電信取扱所ヲ閉鎖ス

明治三十二年九月二十八日 逓信大臣子爵芳川顯正

○逓信省告示第二百六十九號

來十月一日ヨリ左ノ郵便受取所ヲ設置ス

明治三十二年九月二十八日 逓信大臣子爵芳川顯正

逓信大臣子爵芳川顯正

位 置	所 名	位 置	所 名
武藏國東京市淺草區元島町	淺草元島町郵便受取所	武藏國東京市本郷區湯島天神町	本郷湯島天神町郵便受取所
武藏國東京市神田區西紅梅町	神田西紅梅町郵便受取所	一丁目	武藏國東京市芝區芝新堀町
武藏國東京市神田區錦町二丁目	神田錦町郵便受取所	武藏國東京市芝區芝新堀町	芝新堀町郵便受取所
武藏國東京市神田區多町	神田多町郵便受取所	武藏國東京市芝區芝元園町一丁目	芝元園町郵便受取所
		武藏國東京市牛込區牛込北町	牛込北町郵便受取所

○逓信省告示第二百七十號

來十月一日ヨリ甲斐國甲府市相生町郵便受取所ヲ同國同市緑町二丁目ニ移轉シ緑町郵便受取所ト改稱ス

明治三十二年九月二十八日 逓信大臣子爵芳川顯正

○逓信省告示第二百七十一號

島根縣下隠岐國海士郡太井村沖ニ設置ノ水底電線浮標修繕中假浮標ヲ設置ス

明治三十二年九月二十八日 逓信大臣子爵芳川顯正

○臺灣總督府告示第八十二號 (官報九月一日)  
臺南縣打狗稅關背後ノ丘陵ニ建設セル警報信號標暴風ノ爲赤圓錐形破損ニ付當分ノ中該信號ニ限リ揭示方停止ス

臺灣總督府告示第八十三號 (官報九月十六日)

○臺灣總督府告示第八十三號 (官報九月十六日)  
明治三十二年八月告示第八十號ヲ以テ流失ノ旨告示セシ臺北縣淡水港口ノ南側沙嘴ノ北界ハーポ一ル浮標ハ明治三十二年八月二十五日ヨリ左ノ通礙置セリ

臺灣總督府告示第八十四號 (官報九月二十六日)

○臺灣總督府告示第八十四號 (官報九月二十六日)  
澎湖島馬公水雷布設隊ニ於テ四季演習ノ爲明治三十二年九月二十日ヨリ凡ツ十日間左記ノ位置ヘ危險物沈設候條該期間同沿岸ヘ艦船ノ通航並漁業ヲ禁止ス

明治三十二年九月十日  
臺灣總督府告示第八十四號 (官報九月二十六日)  
鐵製圓錐形其頭三角錐形ニシテ赤色ニ塗リ水面上高サ一丈二尺五寸  
一四角島ノ北端ト同端ヲ距ル北西北七「ケイブル」ノ位置ト鷓籠島ノ西端トノ二點ヲ角點トシテ形成セル三角形内ノ海上全面  
但四角島ノ北端ヲ距ル北西北七「ケイブル」ノ位置ハ白色浮標ヲ置テ之ヲ示ス

臺灣總督府告示第八十四號 (官報九月二十六日)

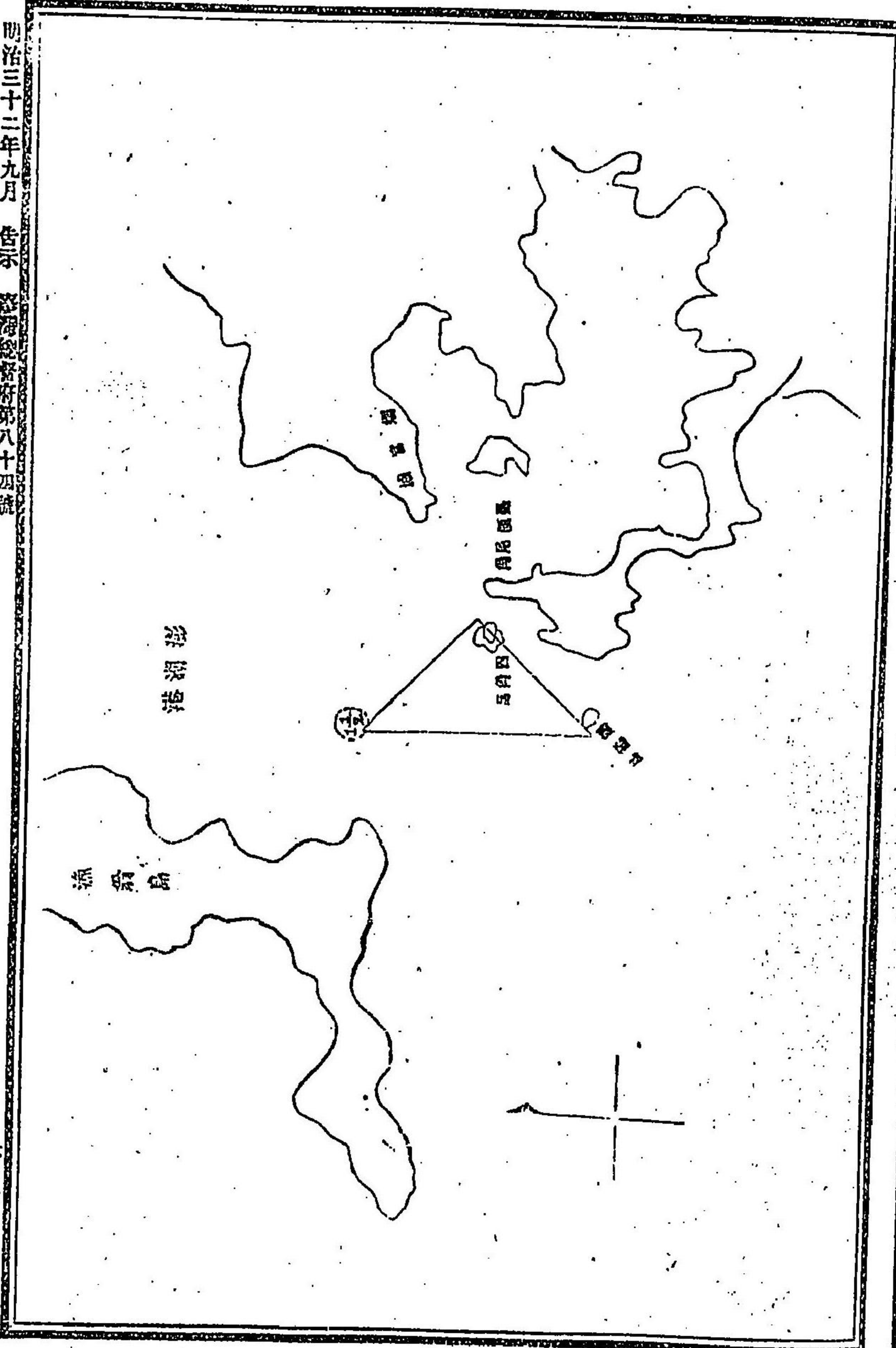

明治三十二年九月 告示 臺灣總督府第八十四號



○臺灣總督府告示第八十五號(官報 九月二十六日)  
明治三十三年四月告示第四十九號本島產食鹽賠償金額左ノ通改正シ明治三十三年九月十五日ヨリ施行ス

明治三十三年九月十二日

臺灣總督男爵兒玉源太郎

- 新竹鹽務局管轄内 老鹽百二十四斤ニ付上増金三十一圓
  - 布袋嘴鹽務局管轄内
  - 北門嶼鹽務局管轄内
  - 臺南鹽務局管轄内
  - 打狗鹽務局管轄内
- 同 百二十四斤ニ付上増金三十三圓

○臺灣總督府告示第八十六號(官報 九月二十六日)  
臺北縣淡水港南門洲浮標ハ本月九日流失セリ但復舊工事落成ノ上ハ更ニ告示スヘシ  
明治三十三年九月十二日 臺灣總督男爵兒玉源太郎

○内務省告示第百三號

海外諸港及臺灣ヨリ海港檢疫ヲ施行スル港ニ來ル郵便船又ハ火急入港ヲ要スル船舶ニシテ日没後檢疫ヲ受ケントスルモノハ檢疫番船又ハ見張所附近ニ於テ長汽笛三聲ヲ發シ臨檢ヲ求ムヘシ

明治三十三年十月十日

内務大臣侯爵西鄉從道

○内務省告示第百四號

明治三十二年法律第十九號海港檢疫法第一條並同年内務省令第三十四號海港檢疫法施行規則第一條ニ依リ清國牛莊ヨリ來ル船舶ニ對シ明治三十三年十月十二日ヨリ左ノ諸港ニ於テ臨時海港檢疫ヲ施行ス

長崎縣下

嚴原港

三重縣下

四日市港

愛知縣下

武豐港

嚴原港ニ來航スル船舶ニシテ消毒ヲ要スルモノハ長崎縣下女神又ハ山口縣下彦島ニ四日市港、武豐港ニ來航スル船舶ニシテ消毒ヲ要スルモノハ神奈川縣下長濱若ハ兵庫縣下和田岬ニ當該吏員ニ於テ回航セシムルコトアルヘシ

明治三十三年十月十日

内務大臣侯爵西鄉從道

○内務省告示第百五號

郡市ノ區域ニ依ラサル警察署管轄區域表中愛知縣ノ部左ノ通改メ明治三十三年四月一日ヨリ施行ス

明治三十三年十月十六日

内務大臣侯爵西鄉從道

名古屋警察署	名古屋 市一區
愛知縣ノ内	笠瀨村大字牧野、同平野、同日區
西春日井郡ノ内	清水町、杉村
	千種村字五反田、同西區
	六郷村大字大曾根



所屬岩見澤外三支金庫ノ出納區域ヲ左ノ通り改ム

明治三十二年十月十一日

大藏大臣 伯耆松方正義

室蘭郡	空知郡(支庁)	岩見澤	旭川	上川郡(支庁)	増毛郡
虻田郡(支庁)	夕張郡	夕張郡	上川郡(支庁)	天田郡	留萌郡
釧路郡	雨龍郡	雨龍郡	空知郡(支庁)	富良野郡	中川郡
白老郡					

○大藏省告示第五十七號

福島本金庫所屬須賀川支金庫本月十五日岩瀬郡須賀川町字西六町目へ移ス

明治三十二年十月十二日

大藏大臣 伯耆松方正義

○大藏省告示第五十八號

一軍事公債證書額面貳萬圓

但發行價格證書額面百圓ニ付金九拾五圓四拾八錢

右明治二十八年大藏省令第三號ニ據リ本月十三日之ヲ發行セリ

明治三十二年十月十四日

大藏大臣 伯耆松方正義

○陸軍省告示第十二號

來明治三十三年召募スヘキ士官候補生地方幼年學校生徒ノ人員及志願者心得並一年志願兵志願者試驗格等左ノ通定ム

明治三十二年十月二日

陸軍大臣 子爵桂 太郎

採用スヘキ決定人員

士官候補生	三百二十四人	騎兵科	五十二人
歩兵科		野戰砲兵	八十五人

要塞砲兵	四十三人	計	五百六十八人
工兵科	二十三三人	地方幼年學校生徒	每校五十八人
輜重兵科	三十四人		

志願者心得

一 志願シ得ヘキ者ノ生年月

士官候補生 明治十一年一月ヨリ同十六年一月マテニ出生ノ者

地方幼年學校生徒 明治十八年十月ヨリ同二十年十月マテニ出生ノ者

二 士官候補生ヲ入隊セシムヘキ兵種隊號

歩兵科 近衛歩兵第一乃至第四聯隊及歩兵第一乃至第四十八聯隊

騎兵科 近衛騎兵聯隊 騎兵第一乃至第六聯隊及騎兵第八乃至第十二聯隊

砲兵科 近衛野戰砲兵聯隊及野戰砲兵第一乃至第十六聯隊

東京灣要塞砲兵聯隊 由良要塞砲兵聯隊 吳要塞砲兵聯隊 下ノ關要塞砲兵聯隊 佐世保要塞砲兵

聯隊 函館要塞砲兵大隊 舞鶴要塞砲兵大隊 藝智要塞砲兵大隊 對馬要塞砲兵大隊

工兵科 近衛工兵大隊 工兵第一乃至第六大隊及第八乃至第十二大隊

輜重兵科 近衛輜重兵大隊 輜重兵第一乃至第六大隊及輜重兵第八乃至第十二大隊

一年志願兵志願者ノ學科試驗

一年志願兵志願者ノ學科試驗ハ士官候補生志願者ノ學科試驗ト同日ヨリ之ヲ行フ其試驗格左ノ如シ

讀書	漢文	代數學
作文	漢字交リ文 文法	幾何學
算術		地理 日本地理 外國地理

歷史 日本歴史、外國歴史

備考 試験ノ程度ハ中學校全科卒業ノ學力ニ比準ス

○陸軍省告示第十三號

明治二十七八年戰役並臺灣及朝鮮國ニ於ケル戰死傷死者左記甲號ノ人名今般靖國神社ニ合祀被仰出右同時ニ明治二十七八年戰役中戰地ニ於テ疾病若クハ災害ニ罹リ又ハ出征事務ニ關シ死没タル左記乙號ノ人名特旨ヲ以テ戰死者同様合祀被 仰出候條來ル十一月五日午後七時招魂式施行翌六日例大祭ノ際併セテ祭典施行ス

明治三十二年十月二十一日

甲 號

- 陸軍歩兵中尉正七位勳六等 太田 資廣 岐阜縣士族
- 陸軍歩兵一等軍曹勳八等 河野隆一郎 愛媛縣平民
- 陸軍歩兵二等軍曹 武藤 季吉 岐阜縣平民
- 陸軍歩兵一等卒 岡元與四郎 廣島縣平民
- 陸軍歩兵一等卒 井口三津五郎 新潟縣平民
- 陸軍工兵一等卒 高山安太郎 新潟縣平民
- 陸軍歩兵二等卒 吉田 留藏 兵庫縣平民
- 陸軍歩兵二等卒 鈴木 米吉 神戶縣平民
- 陸軍工兵二等卒 大分 等 福岡縣士族
- 陸軍工兵二等卒 佐伯小太郎 福岡縣士族
- 陸軍工兵二等卒 福通辯 福岡縣士族
- 陸軍工兵二等卒 宮崎 實吉 長崎縣平民
- 軍役夫 楠田 寅吉 福岡縣平民
- 軍役夫 高崎三太郎 福岡縣平民
- 軍役夫 倉掛 三藏 福岡縣平民
- 軍役夫 井上彦太郎 廣島縣平民

乙 號

- 陸軍工兵少佐正六 梅村金十郎 埼玉縣士族
- 位勳六等功五級 依田國太郎 福岡縣平民
- 陸軍砲兵中尉正七位 廣間富士之助 福岡縣士族
- 陸軍砲兵上等兵 淺野五郎吉 千葉縣平民
- 陸軍砲兵一等卒 山田藤太郎 長野縣平民
- 陸軍砲兵一等卒 松本八五郎 埼玉縣平民
- 陸軍砲兵一等卒 土手菊三郎 和歌山縣平民
- 陸軍歩兵上等兵 伊藤 鶴馬 福島縣士族
- 陸軍砲兵手 澤 市治 千葉縣平民

陸軍大臣子爵桂 太郎

- 軍役夫 細井 專次 香川縣平民
- 軍役夫 立石 牛吉 福岡縣平民
- 軍役夫 大賀 丈吉 福岡縣平民
- 軍役夫 木村初太郎 福岡縣平民
- 軍役夫 林彦右衛門 山口縣平民

第一師團

- 陸軍歩兵一等卒 廣澤三郎 群馬縣平民
- 陸軍砲兵一等卒 中島 文藏 埼玉縣平民
- 陸軍工兵一等卒 大黒 森松 和山縣平民
- 陸軍工兵一等卒 川崎 利吉 東京府平民
- 陸軍歩兵二等卒 小林惠太郎 埼玉縣平民
- 陸軍砲兵一等卒 武井兼三郎 栃木縣平民
- 陸軍砲兵一等卒 田名綱榮三郎 栃木縣平民
- 陸軍砲兵一等卒 松本 吉藏 群馬縣平民
- 陸軍砲兵二等卒 小林 權吉 群馬縣平民
- 陸軍砲兵上等兵 津藤龍太郎 千葉縣平民
- 陸軍歩兵一等卒 大内三之助 茨城縣平民
- 陸軍砲兵一等卒 町山 龜吉 千葉縣平民
- 陸軍砲兵一等卒 染谷 善助 東京府平民
- 陸軍工兵一等卒 古屋 林藏 山梨縣平民

第二師團

- 陸軍工兵大尉正七位勳六等 山崎 英昌 福井縣士族
- 陸軍歩兵一等軍曹 齋藤仲次郎 新潟縣平民
- 陸軍歩兵一等軍曹 小林甚九郎 新潟縣平民
- 陸軍歩兵一等軍曹 中丸竹次郎 新潟縣士族
- 陸軍歩兵上等兵 山田智雄治 山形縣平民
- 陸軍歩兵一等卒 佐藤榮次郎 福島縣平民
- 陸軍歩兵一等卒 渡邊淡次郎 福島縣平民
- 陸軍歩兵一等卒 落合 末吉 秋田縣平民
- 陸軍歩兵一等卒 内山 種吉 新潟縣平民
- 陸軍歩兵一等卒 小池 富重 福島縣平民
- 陸軍歩兵一等卒 高村 兼松 青森縣平民

第三師團

- 陸軍砲兵一等軍曹勳八等 今澤 勲 福井縣平民
- 陸軍歩兵一等卒 田中徳次郎 三重縣平民
- 陸軍歩兵二等卒 杉本 百平 静岡縣平民
- 陸軍砲兵一等軍曹 酒井 英男 兵庫縣平民
- 陸軍二等看護長 丸岡 純一 兵庫縣平民
- 陸軍看護手 中島 龜藏 奈良縣平民
- 陸軍歩兵一等卒 向井 仁助 滋賀縣平民
- 陸軍歩兵一等卒 森田 寅次 兵庫縣平民
- 陸軍歩兵一等卒 勢造 助吉 兵庫縣平民
- 陸軍砲兵一等卒 宇津 瀧藏 鳥取縣平民
- 陸軍歩兵二等軍曹 鎌田利代太 徳島縣平民
- 陸軍歩兵上等兵 谷本 虎次 香川縣平民
- 陸軍歩兵一等卒 二岡文三郎 鳥根縣平民
- 陸軍歩兵一等卒 眞鍋 廣吉 香川縣平民
- 陸軍歩兵一等卒 佐々木辰次 香川縣平民
- 陸軍歩兵一等卒 安達次郎藏 香川縣平民
- 陸軍歩兵一等卒 岡田 大吉 香川縣平民
- 陸軍歩兵一等卒 池崎 千次 香川縣平民
- 陸軍歩兵一等卒 山崎宗太郎 高知縣平民
- 陸軍歩兵一等卒 大西淡次郎 愛媛縣平民
- 陸軍歩兵一等卒 井原 清平 香川縣平民

陸軍歩兵一等卒 平川千太郎 香川縣平民  
 陸軍工兵一等卒 松下 兼次 香川縣平民  
 陸軍歩兵二等卒 中岡幾太郎 德島縣平民  
 陸軍歩兵二等卒 岡野繁太郎 香川縣平民  
 陸軍歩兵二等卒 篠原 治平 香川縣平民  
 陸軍歩兵二等卒 矢野 虎一 愛媛縣平民  
 陸軍砲兵二等卒 山下吾太郎 德島縣平民

第六師團

陸軍輜重輪卒 中谷榮三郎 德島縣平民  
 陸軍輜重輪卒 宮本 金助 香川縣平民  
 陸軍歩兵中尉從七 北里 末之 熊本縣士族  
 位勳六等功五級 陸軍歩兵一等卒 小島 善吉 長崎縣平民

○陸軍省告示第十四號

今般陸軍軍樂學校生徒二十六名ヲ召募ス其取扱手續及志願者心得左ノ通定ム

明治三十二年十月三十一日

陸軍大臣子爵桂 太郎

- 一 志願者ハ陸軍召募規則第一章及第八章ノ規定ニ依リ願書其他ノ書類ヲ明治三十二年十二月十日迄ニ居住地ノ市町村長ニ差出ス可シ
- 二 市町村長ハ陸軍召募規則第一百三條ニ依リ前項ノ書類ニ與書證印シテ明治三十二年十二月二十日迄ニ之ヲ陸軍戸山學校長ニ送付ス可シ
- 三 生徒ヲ入校セシムルハ明治三十二年二月ニシテ志願シ得ヘキ者ノ出生年月ハ明治三十二年三月ヨリ明治十六年三月迄トス

○海軍省告示第二十二號

本年三海軍省告示第六號中海軍兵學校生徒二百名トアルヲ二百三名ニ改ム

明治三十二年十月五日

海軍大臣山本權兵衛

○海軍省告示第二十三號

本年海軍省告示第十三號海軍機關學校生徒出願期限ヲ十月十七日迄延期ス

明治三十二年十月六日

海軍大臣山本權兵衛

○司法省告示第三十七號

那覇地方裁判所管内宮古、八重山兩區裁判所明治三十二年一月一日ヨリ開廳ス

明治三十二年十月二十七日

司法大臣清浦奎吾

○文部省告示第二十六號

香川縣仲多度郡多度津町ニ同町立多度津染織學校設置ノ件認可セリ

明治三十二年十月二日

文部大臣伯爵樺山資紀

○文部省告示第二十七號

宮城縣仙臺市簡易商業學校ヲ本月ヨリ仙臺市商業學校ト改稱ノ件認可セリ

明治三十二年十月三日

文部大臣伯爵樺山資紀

○文部省告示第二十八號

本年文部省告示第十四號ヲ以テ和歌山縣和歌山市和歌山測候所構内ニ建設ノ警報信號標柱破損セシニ付修繕中信號標柱破損セシニ付修繕中信號標ノ揚卸ヲ中止スル旨告示セシ處今般修繕出來セリ

明治三十二年十月三日

文部大臣伯爵樺山資紀

○文部省告示第二十九號

和歌山縣東牟婁郡勝浦村ニ建設ノ警報信號標柱去月二十日暴風ノ爲メ破損セシニ付修繕中信號標ノ揚卸ヲ中止ス

明治三十二年十月三日

文部大臣伯爵樺山資紀

○文部省告示第三十號

宮崎縣東臼杵郡細島町ニ建設ノ警報信號標柱破損セシニ付修繕中信號標ノ揚卸ヲ中止ス

明治三十二年十月五日

文部大臣伯爵樺山資紀

○文部省告示第三百三十一號  
和歌山縣日高郡御坊町ニ建設ノ警報信號標柱客月八日暴風ノ爲メ破損セシニ付修繕中信號標ノ揚卸ヲ中止ス

明治三十二年十月五日  
文部大臣伯耆樺山資紀

右ハ文官任用令第三條第三ニ依リ認定ス  
長野縣上伊那郡立上伊那甲種農學校正科

明治三十二年十月五日  
文部大臣伯耆樺山資紀

○文部省告示第三百三十三號  
右ハ徵兵令第十三條ニ依リ認定ス  
長野縣上伊那郡立上伊那甲種農學校 專攻科

明治三十二年十月五日  
文部大臣伯耆樺山資紀

○文部省告示第三百三十四號  
東京市麴町區飯田町ニ本月ヨリ私立曉星中學校設置及開校ノ件認可セリ

明治三十二年十月十一日  
文部大臣伯耆樺山資紀

○文部省告示第三百三十五號  
本年文部省告示第百六號ヲ以テ鹿兒島縣鹿兒島市生産町ニ建設ノ警報信號標柱破損セシニ付修繕中信號標ノ揚卸ヲ中止スル旨告示セシ處今般修繕出來セリ

明治三十二年十月十二日  
文部大臣伯耆樺山資紀

○文部省告示第三百三十六號  
宮崎縣南那珂郡油津町ニ建設ノ警報信號標柱破損セシニ付修繕中信號標ノ揚卸ヲ中止ス

明治三十二年十月十二日  
文部大臣伯耆樺山資紀

○文部省告示第三百三十七號  
高知縣第二中學校ヲ土佐郡小高坂村ニ移轉ノ件認可セリ

明治三十二年十月十八日  
文部大臣伯耆樺山資紀

○文部省告示第三百三十八號  
和歌山縣東牟婁郡三輪崎村ニ建設ノ警報信號標柱本月七日暴風ノ爲メ破損セシニ付修繕中信號標ノ揚卸ヲ中止ス

明治三十二年十月二十日  
文部大臣伯耆樺山資紀

○文部省告示第三百三十九號  
右ハ徵兵令第十三條及文官任用令第三條第三ニ依リ認定ス  
高知縣高知市立高知商業學校本科

明治三十二年十月二十一日  
文部大臣伯耆樺山資紀

○文部省告示第四百號  
愛知縣知多郡立知多郡簡易農學校ヲ知多郡農學校ト改稱ノ件認可セリ

明治三十二年十月二十五日  
文部大臣伯耆樺山資紀

○文部省告示第四百一號  
秋田縣南秋田郡船川港町即チ左ノ圖中ニ警報信號標ヲ設立シ本年十一月十五日ヨリ實施ノ件秋田縣知事ニ於テ許可セリ

明治三十二年十月二十六日  
文部大臣伯耆樺山資紀









面積二段五畝歩ノ内  
 一畝一畝歩  
 同國同郡三雲村大字吉永字西代五百八番ノ十五  
 一畝一畝二畝二畝歩  
 同國同郡同村大字同字同五百八番ノ十七  
 一畝一畝六畝十一畝歩  
 同國同郡同村大字同字同五百八番ノ三  
 一畝一畝三段五畝歩  
 同國同郡同村大字三雲字西山二千四十九番  
 一畝一畝九畝歩  
 同國同郡下田村字一ノ瀬二千九百九十一番  
 面積一畝六畝三畝二十六歩ノ内  
 一畝一畝一畝六畝歩  
 同國同郡岩根村大字正福寺字宮ノ口千三百四番  
 一畝一畝三段一畝二十八歩  
 同國同郡同村大字岩根寺字宮ノ口千三百四番  
 面積二段七畝七畝九歩ノ内  
 一畝一畝五畝歩  
 同國同郡同村大字岩根寺字谷三千九百六十番  
 一畝一畝二十三歩  
 同國同郡同村大字正福寺字丁字四百十九番ノ二  
 一畝一畝九畝歩  
 同國同郡同村大字岩根寺字山四百九十九番ノ十八  
 面積四段七畝四歩ノ内  
 一畝一畝二十歩  
 同國同郡同村大字正福寺字宮ノ口千二百九十二番

同 同 同 同 同 同 同 同 同 同  
 中村 佐七  
 西尾 藩七  
 同 人  
 青木 榮吉  
 奥村 勇吉  
 園田 乙吉  
 岩根村大字正福寺  
 寺村 喜代松  
 望月 榮吉  
 中村 佐七  
 福島 定治郎

一畝一畝八畝十九歩  
 同國同郡同村大字赤區原九百四十二番  
 一畝一畝二畝三歩  
 同國同郡生部鏡山村大字山面字新塚百八十二番  
 一畝一畝四畝二十一歩  
 同國同郡同村大字七里字真ノ町二百二十五番ノ一  
 一畝一畝二畝二十二歩  
 同國同郡同村大字上田村大字牧字別所千八百八十三番ノ一  
 一畝一畝三畝五歩  
 同國同郡同村大字同字同千七百七十九番ノ一  
 一畝一畝九畝十四歩  
 同國同郡同村大字同字同千七百七十九番ノ一  
 一畝一畝一畝十歩  
 同國同郡同村大字同字同二千五百六十五番  
 一畝一畝一畝二十六歩  
 同國同郡同村大字同字同千三百九十九番ノ一  
 一畝一畝二畝十四歩  
 同國同郡同村大字同字同千五百四十四番  
 一畝一畝六畝歩  
 同國同郡同村大字同字里原二千百十九番  
 一畝一畝一段一畝三歩  
 同國同郡同村大字同字里原二千百十九番  
 一畝一畝八畝二十歩  
 同國同郡同村大字同字同六百九十八番  
 一畝一畝三畝歩

同 同 同 同 同 同 同 同 同 同  
 園 欽吉  
 園 篤吉  
 森岡 典兵衛  
 西出 喜六  
 田村 西之助  
 田村 岩藏  
 櫻井 宗兵衛  
 同 人  
 櫻井 武兵衛  
 水村 万五郎  
 三上村大字南塚  
 西出 喜六  
 今井 甚兵衛

○遞信省告示第二百七十二號  
 本月十日ヨリ渡島國函館ニ電話交換局ヲ設置ス其位置及名稱左ノ如シ但電話開始ノ期日ハ追テ告

示ス

明治三十二年十月二日

逓信大臣子爵芳川顯正

位 置

名 稱

函館電話交換局

○逓信省告示第二百七十三號

明治三十年十月十二日逓信省告示第三百五十七號電話交換局及電話交換支局ノ電話加入區域中彙名ノ次ニ左ノ通追加ス

明治三十二年十月二日

逓信大臣子爵芳川顯正

局 名 普通加入區域

特別加入區域

函 館 函 館 區  
龜田郡ノ内 龜田村下  
湯ノ川村(湯ノ澤川及湯ノ川以北ヲ除ク)

○逓信省告示第二百七十四號

島根縣隱岐國海士郡太井村沖ニ設置ノ水底電線浮標修繕竣工ニ依リ彙ニ設置シタル假浮標ヲ撤去シ本位置ニ復ス

明治三十二年十月四日

逓信大臣子爵芳川顯正

○逓信省告示第二百七十五號

本月十一日ヨリ信濃國下高井郡湯田中郵便局ヲ三等郵便電信局トシ湯田中郵便電信局ト改稱ス

明治三十二年十月六日

逓信大臣子爵芳川顯正

○逓信省告示第二百七十六號

萬國郵便條約施行細則第四十條第一項第十號左ノ通修正ス

逓信大臣子爵芳川顯正

日本逓信省ヨリ上海 天津 芝罘 蘇州 杭州 沙市 厦門(清國) 釜山 浦元 山津 仁川 及 水浦(韓國)ニ設置スル郵便局

○逓信省告示第二百七十七號

帆船第二重盛丸外二百八十五艘へ左ノ信號符字ヲ點附ス

明治三十二年十月七日

逓信大臣子爵芳川顯正

信號符字	船免狀番號	船 名	種類	定 場	主
H V K L	三六七五3675	重盛丸 Shigenori Maru. No. 21	帆	瀬安 島村 今田	市五郎
H W J M	三九〇一3901	運盛丸 Daito Maru. No. 24	帆	大 後 國三井物産合名	
H W J N	三九〇二3902	運盛丸 Unko Maru. No. 28	帆	大 後 國三井物産合名	
H W J P	三九〇三3903	運盛丸 Unko Maru. No. 33	帆	大 後 國三井物産合名	
H W J Q	三九〇四3904	金 丸 Kinsei Maru.	帆	大 後 國三井物産合名	
H W J R	三九〇五3905	古 丸 Kohio Maru. No. 6	帆	東 吉 富 村 小 松	後吉
H W J S	三九〇六3906	海 丸 Kaiser Maru.	帆	長 肥 前 國 伊 勢 子	ハン
H W J T	三九〇七3907	榮 丸 Yeiha Maru. No. 2	帆	長 肥 前 國 濱 谷	清吉
H W J V	三九〇八3908	資 丸 Hoyan Maru.	帆	長 肥 前 國 南 里	德太郎
H W K B	三九〇九3909	幸 丸 Koyei Maru.	帆	深 肥 前 國 合 田	治平
H W K C	三九一〇3910	廣 吉丸 Koyoshi Maru.	帆	深 肥 前 國 明 石	松次
H W K D	三九一一3911	廣 美須丸 Yehiau Maru.	帆	長 肥 前 國 港 國 竹 内	スミ

H W K F	三九一二	3912	寶來丸	No. 2	帆	肥前	南里	政吉
H W K G	三九一三	3913	寶西丸	No. 1	帆	中津	西	船業合資
H W K J	三九一四	3914	寶寶丸	No. 4	帆	住前	北島	典次郎
H W K L	三九一五	3915	寶榮丸	Hōyō Maru.	帆	肥前	吉原	増太郎
H W K M	三九一六	3916	寶幸丸	Jūko Maru.	帆	肥前	吉原	増太郎
H W K N	三九一七	3917	寶吉丸	Kichinichi Maru.	帆	肥前	吉原	寛平
H W K P	三九一八	3918	寶成丸	Wakayebisu Maru.	帆	肥前	吉原	順助
H W K Q	三九一九	3919	寶一丸	Ichihō Maru.	帆	肥前	吉原	熊十郎
H W K R	三九二〇	3920	寶吉丸	Manyōshi Maru.	帆	肥前	吉原	由藏
H W K S	三九二一	3921	寶福丸	Mifuku Maru.	帆	肥前	吉原	清之助
H W K T	三九二二	3922	寶日丸	Hinōka Maru.	汽	大	坂	宗吉
H W K V	三九二三	3923	寶住丸	Sunmyōshi Maru.	帆	安加	宅	次左衛門
H W L B	三九二四	3924	寶幸丸	Kasei Maru.	帆	下田	町	政右衛門
H W L C	三九二五	3925	寶現丸	Genki Maru.	帆	西大	町	保壽
H W L D	三九二六	3926	寶山丸	Yanashiro Maru.	帆	桶肥	久前	剛一
H W L F	三九二七	3927	寶代丸	Sakaki Maru.	帆	若松	中村	佐市
H W L G	三九二八	3928	寶仁丸	Ninpi Maru.	帆	新居	村	長太郎
H W L J	三九二九	3929	寶荷丸	Imari Maru.	帆	國	手	伊三郎

H W L K	三九三〇	3930	明神丸	No. 1	帆	肥前	守木	重藏
H W L M	三九三一	3931	初丸	Hajime Maru.	帆	肥前	中尾	留藏
H W L N	三九三二	3932	住吉丸	Sunmyōshi Maru.	帆	佐波	野	茂木
H W L P	三九三三	3933	義勇丸	Giyō Maru.	帆	新居	村	明星
H W L Q	三九三四	3934	知覺丸	Chikaku Maru.	帆	新居	村	加藤
H W L R	三九三五	3935	松蔭丸	Shōin Maru.	帆	川	之	谷
H W L S	三九三六	3936	住吉丸	Sunmyōshi Maru.	帆	井	關	久
H W L T	三九三七	3937	榮吉丸	Yōyoshi Maru.	帆	田	野	今
H W L V	三九三八	3938	宮福丸	Miyafuku Maru.	帆	佐	安	藤
H W M B	三九三九	3939	春甲丸	Kasuga Maru.	帆	油	津	小
H W M C	三九四〇	3940	榮福丸	Yōfuku Maru.	帆	大	崎	三
H W M D	三九四一	3941	幸寶丸	Kōhō Maru.	帆	安	野	尾
H W M E	三九四二	3942	宮福丸	Miyafuku Maru.	帆	佐	安	藤
H W M G	三九四三	3943	久保丸	Kubo Maru.	帆	大	崎	三
H W M J	三九四四	3944	大榮丸	Daiyō Maru.	帆	安	野	尾
H W M K	三九四五	3945	靜進丸	Seishin Maru.	帆	安	野	尾
H W M L	三九四六	3946	龍寶丸	Ryūhō Maru.	帆	住	前	常
H W M N	三九四七	3947	新榮丸	Shin'yō Maru.	帆	神	戶	新

HWPV	三九八三	2983	御幸丸	帆	長肥前	馬越	幸助
HWPT	三九八二	2982	萬福丸	帆	長肥前	木田	傳藏
HWPS	三九八一	2981	派無丸	帆	下備前	古谷	喜八郎
HWPR	三九八〇	2980	福壽丸	帆	西行前	川上	鶴太郎
HWPN	三九七九	2979	龜福丸	帆	古肥前	垣花	由松
HWPM	三九七八	2978	大寶丸	帆	松山前	小原	鏡次郎
HWPL	三九七七	2977	住榮丸	帆	北生口	船本	孫太郎
HWPK	三九七六	2976	明神丸	帆	瀬戸島	大森	治太郎
HWPJ	三九七五	2975	航盛丸	帆	安藝	向井	茂治
HWPG	三九七四	2974	金榮丸	帆	安藝	渡邊	祐太郎
HWPF	三九七三	2973	神勇丸	帆	香肥前	合田	治平
HWPD	三九七二	2972	住吉丸	帆	日真防	金升	宮治郎
HWPC	三九七一	2971	大盛丸	帆	波止防	小池	武八
HWPB	三九七〇	2970	榮得丸	帆	磯伊中	菊地	和七
HWNV	三九六九	2969	朝日丸	帆	井周防	濱崎	平吉
HWNT	三九六八	2968	住吉丸	帆	西安	藤原	廣吉
HWNS	三九六七	2967	金一丸	帆	惠比須	德永	傳次郎
	三九六六	2966	金一丸	帆	小松防	清水	佐太郎

HWMQ	三九四八	3948	觀音丸	帆	長肥前	田中	政助
HWNR	三九四九	3949	神幸丸	帆	須安	松下	嘉八
HWMS	三九五〇	3950	天力丸	帆	伊波	石崎	平八郎
HWMT	三九五二	3952	天龍丸	帆	若築	三菱合資會社	
HWMV	三九五三	3953	惠美須丸	帆	長肥前	中村	佐市
HWNB	三九五四	3954	虎吉丸	帆	長肥前	野中	榮次郎
HWNC	三九五五	3955	住吉丸	帆	中肥前	吉佳	芳五郎
HWND	三九五六	3956	福重丸	帆	大崎中野	長濱	仁平
HWNF	三九五七	3957	誇久保洲丸	帆	長肥前	長濱	剛一
HWNG	三九五八	3958	新砥國丸	帆	東周防	古谷	耕作
HWNJ	三九五九	3959	昌久丸	帆	大崎中野	福井	福太郎
HWNK	三九六〇	3960	住福丸	帆	長肥前	岡本	鏡次郎
HWNL	三九六一	3961	東英丸	帆	瀬戸島	研谷	東陽
HWNM	三九六二	3962	住福丸	帆	東周防	岡田	作治郎
HWNP	三九六三	3963	三神丸	帆	東周防	末次	兼祐
HWNQ	三九六四	3964	幸盛丸	帆	三備前	樽見	宇太郎
HWNR	三九六五	3965	三貴丸	帆	口周防	臨重	新助

HWRB	三九八四	豐吉丸	丸 Toyoyoshi Maru.	帆	長肥	竹内	萬吉
HWQC	三九八五	改廣丸	丸 Kaikō Maru.	帆	長肥	馬越	辰三郎
HWQD	三九八六	金寶丸	丸 Kinpō Maru.	帆	長肥	武末	坂次郎
HWQF	三九八七	住德丸	丸 Sumitoku Maru.	帆	長肥	高松	彦助
HWQG	三九八八	明福丸	丸 Meifuku Maru.	帆	長肥	山口	永三郎
HWQJ	三九八九	二々川丸	丸 Futakawa Maru.	帆	大津	石橋	又三
HWQK	三九九〇	海福丸	丸 Seifuku Maru.	帆	長肥	青木	清松
HWQL	三九九一	金星丸	丸 Kinsei Maru.	帆	新居	加藤	作一
HWQM	三九九二	八千穂丸	丸 Yachiho Maru.	帆	函島	笹野	榮吉
HWQN	三九九三	隆陽丸	丸 Rinyō Maru.	帆	函島	山崎	極藏
HWQP	三九九四	瑞吉丸	丸 Tsuyoshi Maru.	帆	長肥	小柳	豐
HWQR	三九九五	幸德丸	丸 Kōtoku Maru.	帆	新越	尾形	六郎兵衛
HWQS	三九九六	翔音丸	丸 Kwan-on Maru.	帆	伊豆	平井	正之助
HWQT	三九九七	金生丸	丸 Kaneyoshi Maru.	帆	千土	橋本	元三郎
HWQV	三九九八	勢福丸	丸 Seifuku Maru.	帆	日向	田中	力松
HWRE	三九九九	高運丸	丸 Kōun Maru.	帆	石階	近藤	丹彦
HWRC	四〇〇〇	神群丸	丸 Shinkun Maru.	帆	中防	神保	百合島
HWRD	四〇〇一	佳福丸	丸 Sunifuku Maru.	帆	玉島	中山	浩八

HWRG	四〇〇二	近江丸	丸 Omi Maru.	帆	新居	濱野	福吉
HWRH	四〇〇三	中國丸	丸 Chūgoku Maru.	帆	福前	中國	石炭株式
HWRJ	四〇〇四	久禮丸	丸 Kure Maru.	帆	土佐	大船	丸合資會
HWRK	四〇〇五	大瀨丸	丸 Ohama Maru.	帆	大船	大船	丸合資會
HWRM	四〇〇六	明榮丸	丸 Mei-ei Maru.	帆	早田	原村	茂村
HWRN	四〇〇七	飛丸	丸 Obi Maru.	帆	早田	原村	茂村
HWRP	四〇〇八	金島丸	丸 Kinjima Maru.	帆	早田	原村	茂村
HWRQ	四〇〇九	大福丸	丸 Daifuku Maru.	帆	川之	石村	田原
HWRR	四〇一〇	大榮丸	丸 Dai-ei Maru.	帆	住前	江村	金山
HWRS	四〇一一	改進丸	丸 Kaishin Maru.	帆	住前	江村	久保
HWRT	四〇一二	寶榮丸	丸 Hōei Maru.	帆	住前	江村	久保
HWRV	四〇一三	榮壽丸	丸 Eisei Maru.	帆	江島	港村	田口
HWSB	四〇一四	宮崎丸	丸 Miyazaki Maru.	帆	東生	口村	加藤
HWSC	四〇一五	龜島丸	丸 Kikaku Maru.	帆	浦後	村	神原
HWSD	四〇一六	文久丸	丸 Bunkei Maru.	帆	浦後	村	神原
HWSE	四〇一七	幸運丸	丸 Kōun Maru.	帆	大船	後村	竹本
HWSG	四〇一八	日吉丸	丸 Hiyoshi Maru.	帆	三河	原村	天野
HWSJ	四〇一九	長榮丸	丸 Chōei Maru.	帆	油田	防村	橋本

HWSK	四〇二〇4020	明	丸	No. 2	帆	麻里防	中宮	繁雄
HWSL	四〇二一4021	共	丸	Kido Maru.	帆	和歌山縣	池田	伊三郎
HWSM	四〇二二4022	住	丸	Sumiyoshi Maru.	帆	大崎南	真村	仙太郎
HWSN	四〇二三4023	伊	丸	Ise Maru.	帆	鹿島	木下	真太郎
HWSP	四〇二四4024	船	丸	Shinriki Maru.	帆	高千門	古本	真吉
HWSQ	四〇二五4025	共	丸	Kioshin Maru.	帆	安海	濱井	寅市
HWSR	四〇二六4026	加	丸	Katoku Maru.	帆	小松志佐	山縣	信吉
HWST	四〇二七4027	五	丸	Tamamari Maru.	汽	長肥	長崎市役所	
HWSV	四〇二八4028	共	丸	Kichō Maru.	帆	安海	岡本光右衛門	
HWTB	四〇二九4029	覆	丸	Kwan-on Maru.	帆	千原	刀福	友三郎
HWTC	四〇三〇4030	明	丸	Miojin Maru.	帆	高伊	柳井	久太郎
HWTD	四〇三一4031	白	丸	Shiratori Maru.	帆	日原	柳井	福松
HWTE	四〇三二4032	永	丸	Yeishō Maru.	帆	新後	坂井	仁作
HWTG	四〇三三4033	宮	丸	Miyakoku Maru.	帆	大津	中村	初藏
HWTJ	四〇三四4034	十	丸	Tōka Maru.	帆	御野	藤内	幸八
HWTK	四〇三五4035	榮	丸	Yeichō Maru.	帆	稚北	町谷	長七
HWTL	四〇三六4036	幸	丸	Kotoku Maru.	帆	小後	桐山	三四郎
HWTM	四〇三七4037	住	丸	Sumifuku Maru.	帆	佐安	三村	合藏

HWTN	四〇三八4038	榮	丸	Tokiva Maru.	帆	三浦	北村	周造
HWTP	四〇三九4039	船	丸	Shinyei Maru.	帆	伊波	杉野	安太郎
HWTQ	四〇四〇4040	大	丸	Saiwai Maru.	帆	伊波	大橋	與平
HWTR	四〇四一4041	住	丸	Daioku Maru.	帆	出伊	野間	彌十郎
HWTS	四〇四二4042	住	丸	Sumijoku Maru.	帆	大伊	三好	流次郎
HWTY	四〇四三4043	住	丸	Sumihō Maru.	帆	三伊	三井物産合名	
HWVB	四〇四四4044	運	丸	Ukō Maru.	帆	大伊	三井物産合名	
HWVC	四〇四五4045	運	丸	Ukō Maru.	帆	大伊	三井物産合名	
HWVD	四〇四六4046	運	丸	Ukō Maru.	帆	大伊	三井物産合名	
HWVF	四〇四七4047	運	丸	Hōyō Maru.	帆	大伊	三井物産合名	
HWVG	四〇四八4048	住	丸	Sumiyoshi Maru.	帆	三浦	森本武右衛門	萬七
HVVJ	四〇四九4049	住	丸	Sumiyoshi Maru.	帆	三浦	森本武右衛門	萬七
HVVK	四〇五〇4050	庚	丸	Koshin Maru.	帆	島門	河野	徳太郎
HVV L	四〇五一4051	法	丸	Hōriki Maru.	帆	津向	高橋	源次郎
HVV M	四〇五二4052	加	丸	Tsuru Maru.	帆	須土	中村隆左衛門	
HVV N	四〇五三4053	加	丸	Katoku Maru.	帆	須土	中村隆左衛門	
HVV P	四〇五四4054	加	丸	Tomyoshi Maru.	帆	須土	中村隆左衛門	
HVV Q	四〇五五4055	加	丸	Toyo Maru.	帆	須土	中村隆左衛門	





J B G L	四〇九四一〇九	住吉	丸 Sunmyoshi Maru.	帆	西伊	赤瀬	赤瀬
J B G K	四〇八四一〇八	泉賀	丸 Senga Maru.	汽	時津	浦	三上
J B G H	四〇七四一〇七	明徳	丸 Mitoku Maru.	帆	江築	浦	久保田
J B G F	四〇六四一〇六	榮	丸 Sakaye Maru.	帆	長肥	前	橋本
J B G D	四〇五四一〇五	岩宮	丸 Wakamiya Maru.	帆	伊	前	土井
J B G C	四〇四四一〇四	日向	丸 Hinga Maru.	汽	細	島	日向汽船株式
J B F W	四〇三三4103	住吉	丸 Sunmyoshi Maru.	帆	和	田	西元彦左衛門
J B F V	四〇二二4102	寶	丸 Hasei Maru.	帆	長肥	前	長崎委託株式
J B F T	四〇一14101	住吉	丸 Sunmyoshi Maru.	帆	今	里	天野
J B F S	四〇〇4100	定	丸 Tomiyoshi Maru.	帆	花	島	神徳
J B F R	四〇九4099	寶	丸 Hatoku Maru.	帆	草	越	中
J B F Q	四〇九4098	福	丸 Fukuju Maru.	帆	海	元	藤岡
J B F P	四〇九4097	神	丸 Shinfuku Maru.	帆	長肥	前	末田
J B F N	四〇九4096	神	丸 Shinsei Maru.	帆	仁	對	浦
J B F M	四〇九4095	幸	丸 Kofuku Maru.	帆	三	越	國
J B F L	四〇九4094	晴	丸 Akebono Maru.	帆	士	羽	國
J B F K	四〇九4093	住	丸 Sunnita Maru.	帆	西	紀	國
J B F H	四〇九4092	大	丸 Daiyei Maru.	帆	神	野	國

J B G M	四一〇4110	大	丸 Daikoku Maru.	帆	伊	田	山口
J B G N	四一一4111	明	丸 Meiya Maru.	帆	安	島	丸石
J B G P	四一二4112	幸	丸 Koyoshi Maru.	帆	沖	防	丸石
J B G Q	四一三4113	三	丸 Sanyei Maru.	帆	水	周	長谷川
J B G R	四一四4114	長	丸 Chōyō Maru.	帆	油	周	長谷川
J B G S	四一五4115	明	丸 Miyoji Maru.	帆	周	防	長谷川
J B G T	四一六4116	兵	丸 Hiogo Maru.	帆	肥	前	長谷川
J B G U	四一七4117	住	丸 Sunshō Maru.	帆	周	角	角
J B G V	四一八4118	寶	丸 Hōyō Maru.	帆	安	島	角
J B G W	四一九4119	紀	丸 Kikoku Maru.	帆	仁	方	白井
J B H C	四二〇4120	住	丸 Sunmyei Maru.	帆	大	伊	村
J B H D	四二一4121	天	丸 Tenri Maru.	帆	大	日	村
J B H E	四二二4122	開	丸 Kaime Maru.	帆	大	日	村
J B H F	四二三4123	榮	丸 Yeitoku Maru.	帆	大	日	村
J B H G	四二四4124	安	丸 Ansei Maru.	帆	大	日	村
J B H L	四二五4125	久	丸 Hisatoku Maru.	帆	大	日	村
J B H M	四二六4126	住	丸 Sunmyoshi Maru.	帆	大	日	村
J B H P	四二七4127	文	丸 Bunkū Maru.	帆	大	日	村

J B H Q	四二二八	4128	船	子	丸	Yebisu Maru.	帆	東安	長尾	源吉	
J B H R	四二二九	4129	船	力	丸	Horiaki Maru.	帆	東安	鹿島	吉太郎	
J B H S	四三〇〇	4130	船	重	丸	Fukujū Maru.	帆	大崎	阿賀	幾太郎	
J B H T	四三〇一	4131	船	宮	丸	Yakamiya Maru.	帆	大崎	阿賀	松之助	
J B H V	四三〇二	4132	船	德	丸	Shinyō Maru.	帆	大崎	阿賀	金彌	
J B H W	四三〇三	4133	船	德	丸	Shinyō Maru.	帆	大崎	阿賀	金彌	
J B H O	四三〇四	4134	船	德	丸	Sunioyoi Maru.	帆	大崎	阿賀	金彌	
J B K D	四三〇五	4135	船	德	丸	Kwanun Maru.	帆	大崎	阿賀	金彌	
J B K E	四三〇六	4136	船	德	丸	Seishō Maru.	帆	大崎	阿賀	金彌	
J B K G	四三〇七	4137	船	平	安	丸	Heian Maru.	帆	大崎	阿賀	金彌
J B K H	四三〇八	4138	船	幸	丸	Saiwai Maru.	帆	大崎	阿賀	金彌	
J B K L	四三〇九	4139	船	國	丸	Gion Maru.	帆	大崎	阿賀	金彌	
J B K M	四三〇〇	4140	船	幸	丸	Kōtoku Maru.	帆	大崎	阿賀	金彌	
J B K N	四三〇一	4141	船	幸	丸	Meisei Maru.	帆	大崎	阿賀	金彌	
J B K P	四三〇二	4142	船	日	吉	丸	Hiyoshi Maru.	帆	大崎	阿賀	金彌
J B K Q	四三〇三	4143	船	新	中	丸	Shinnaka Maru.	帆	大崎	阿賀	金彌
J B K R	四三〇四	4144	船	元	吉	丸	Motoyoshi Maru.	帆	大崎	阿賀	金彌
J B K S	四三〇五	4145	船	住	久	丸	Sunihisa Maru.	帆	大崎	阿賀	金彌

J B K T	四三〇六	4146	船	住	吉	丸	Sunioyoshi Maru.	帆	大崎	阿賀	金彌
J B K V	四三〇七	4147	船	多	田	丸	Tada Maru.	帆	大崎	阿賀	金彌
J B K W	四三〇八	4148	船	順	風	丸	Junpū Maru.	帆	大崎	阿賀	金彌
J B L C	四三〇九	4149	船	回	洋	丸	Kwaiyō Maru.	帆	大崎	阿賀	金彌
J B L D	四三一〇	4150	船	龍	丸	Rijin Maru.	帆	大崎	阿賀	金彌	
J B L F	四三一〇	4151	船	龍	丸	Aisau Maru.	帆	大崎	阿賀	金彌	
J B L G	四三一〇	4152	船	早	進	丸	Shūshin Maru.	帆	大崎	阿賀	金彌
J B L H	四三一〇	4153	船	早	進	丸	Kisei Maru.	帆	大崎	阿賀	金彌
J B L K	四三一〇	4154	船	早	進	丸	Sunsei Maru.	帆	大崎	阿賀	金彌
J B L M	四三一〇	4155	船	早	進	丸	Saiyō Maru.	帆	大崎	阿賀	金彌
J B L N	四三一〇	4156	船	早	進	丸	Compra Maru.	帆	大崎	阿賀	金彌
J B L P	四三一〇	4157	船	早	進	丸	Daijū Maru.	帆	大崎	阿賀	金彌
J B L Q	四三一〇	4158	船	早	進	丸	Seishō Maru.	帆	大崎	阿賀	金彌
J G Q B	四三〇九	4159	船	長	和	丸	Chōwa Maru.	帆	大崎	阿賀	金彌
J G Q C	四三〇八	4160	船	金	比	丸	Compra Maru.	帆	大崎	阿賀	金彌
J G Q D	四三〇七	4161	船	金	比	丸	Kanegoshi Maru.	帆	大崎	阿賀	金彌
J G Q E	四三〇六	4162	船	金	比	丸	Koyoshi Maru.	帆	大崎	阿賀	金彌
J G Q H	四三〇五	4163	船	天	社	丸	Tensha Maru.	帆	大崎	阿賀	金彌

J G Q K	五二七四	六	八	船	丸	Hachiman Maru.	帆	波島	中塚	金十郎
J G Q L	五二七五	五	七	船	丸	Inari Maru.	帆	津島	吉田	徳次郎
J G Q M	五二七六	五	七	船	丸	Wakayobisu Maru.	帆	津島	林田	卯六
J G Q N	五二七七	五	七	船	丸	Wakayobisu Maru.	帆	津島	林田	卯六
J G Q P	五二七八	五	七	船	丸	Miho Maru.	帆	津島	佐藤	元市
J G Q R	五二七九	五	七	船	丸	Fukaya Maru.	帆	津島	長崎	市
J G Q S	五二八〇	五	八	船	丸	Shoyei Maru.	帆	津島	木村	正左衛門
J G Q T	五二八一	五	八	船	丸	Inari Maru.	帆	津島	千葉	伊三郎
J G Q V	五二八二	五	八	船	丸	Hokko Maru.	帆	津島	服部	治郎次
J G Q W	五二八三	五	八	船	丸	Hinode Maru.	帆	津島	渡田	又平
J G R B	五二八四	五	八	船	丸	Riogoku Maru.	汽	津島	長崎	汽船株式
J G R C	五二八五	五	八	船	丸	Nishikiye Maru.	汽	津島	長崎	汽船株式
J G R D	五二八六	五	八	船	丸	Iwanai Maru.	帆	津島	武井	政治
J G R F	五二八七	五	八	船	丸	Julo Maru.	帆	津島	池川	鶴吉
J G R H	五二八八	五	八	船	丸	Masahige Maru.	帆	津島	多比良	流藏
J G R K	五二八九	五	八	船	丸	Masuo Maru.	帆	津島	松尾	長治
J G R L	五二九〇	五	九	船	丸	Sanyo Maru.	帆	津島	田中	佐兵衛
J G R M	五二九一	五	九	船	丸	Kotoiu Maru.	帆	津島	木下	作次

○逓信省告示第二百七十八號

萬國郵便條約施行細則第四條聯合各國貨幣比例表中「サラワック」及「ストリート、セントルメント」ノ部竝ニ「モーリス」島及管轄地ノ部左ノ通改正ス

明治三十三年十月十一日

逓信大臣子爵芳川顯正

J G R N	五二九二	伊	丸	No. 6.	帆	三士	里佐	田中	長松
J G R P	五二九三	宮	丸	No. 2.	帆	赤日	江向	長峰	伊作
J G R Q	五二九四	金	丸	Kanayoshi Maru.	帆	肥前	津島	七條	吉三郎
J G R S	五二九五	金	丸	Konpira Maru.	帆	神戶	津島	廣谷	富三郎

○逓信省告示第二百七十九號

東京灣走水沖第三海堡ニ建設セル燈竿(陸軍省所轄)ハ本月七日暴風雨ノ爲メ流失シタルニ依リ去ル八日ヨリ不動紅色ノ假燈ヲ點火セリ

明治三十三年十月十一日

逓信大臣子爵芳川顯正

○逓信省告示第二百八十號

一該燈火ハ全度ヲ照シ其高サ基礎ヨリ二丈五尺水面上ヨリ三丈一尺六寸ナリ  
神奈川縣下相模國三浦郡横須賀港外夏島ノ東方ニ碇置セル北中根浮標ヲ従前ノ位置ヨリ東南ノ方距離三鐘五分ノ四大低潮時ノ水深五尋四分ノ一ノ所ニ移轉ス

明治三十三年十月十二日

逓信大臣子爵芳川顯正

一該浮標ヨリ測定セル其方位ハ左ノ如シ但本標ハ勝力崎立標ト田戸崎トノ一直線内ニアリ  
勝力崎立標ハ  
放波島頂ハ  
鳥帽子島頂ハ  
南二度五十五分東  
南二十八度西  
正西

○遞信省告示第二百八十一號  
來十一月一日ヨリ阿波國阿波郡西林郵便受取所ヲ岩津郵便受取所ト改稱ス

明治三十三年十月十六日 遞信大臣子爵芳川顯正

○遞信省告示第二百八十二號  
來十一月一日ヨリ渡島國函館區龜田郵便受取所ヲ函館龜田郵便受取所ト改稱ス

明治三十三年十月十六日 遞信大臣子爵芳川顯正

○遞信省告示第二百八十三號  
南亞弗利加那多兒ニ於テ同地ニ發着スル電報ニ軍事上ノ檢査ヲ施行シ隱語電報ハ隱語集ヲ提出スルニアラサレハ受附ケサル旨萬國電信總管理局ヨリ通報シ來レリ

明治三十三年十月十八日 遞信大臣子爵芳川顯正

○遞信省告示第二百八十四號  
當分ノ内南亞弗利加那多兒ニ發着シ又ハ同地ヲ經由スル私用電報ニ暗號ヲ用フルヲ禁シ又葡萄牙領マテール島ニ宛ル私用電報ニモ暗號ヲ用フルヲ停止スル旨萬國電信總管理局ヨリ通報シ來レリ

明治三十三年十月十九日 遞信大臣子爵芳川顯正

○遞信省告示第二百八十五號  
來十一月一日ヨリ伊勢國二志郡六軒郵便局ヲ三等郵便電信局トシ六軒郵便電信局ト改稱ス

明治三十三年十月二十日 遞信大臣子爵芳川顯正

○遞信省告示第二百八十六號  
明治三十年六月遞信省告示第百八十六號萬國電信條約附屬細目規則目第二十八條第四節中「葡萄牙ノ部」ニ「九〇レニス」ヲ「二六〇レニス」ト改正ス

明治三十三年十月二十日 遞信大臣子爵芳川顯正

○遞信省告示第二百八十七號  
來十一月一日ヨリ左ノ郵便局及郵便受取所ニ於テ郵便爲替事務ヲ開始ス

明治三十三年十月二十日 遞信大臣子爵芳川顯正

武藏國北葛飾郡松伏郵便局	甲斐國北都留郡島澤郵便局	近江國高島郡保阪郵便局	關東國室園郡元室園郵便局
武藏國秩父郡大河原郵便局	攝津國三島郡福原郵便局	伊豆國田方郡三津郵便局	後志國壽都郡黒松内郵便局
武藏國北足立郡大門郵便局	大和國宇陀郡内牧郵便局	遠江國周智郡三倉郵便局	十勝國中川郡岩岩郵便局
武藏國入間郡大井郵便局	紀伊國東牟婁郡色川郵便局	播磨國明石郡西戸田郵便局	北見國紋別郡沙留郵便局
上總國夷隅郡長志郵便局	紀伊國東牟婁郡山手郵便局	播磨國赤穂郡若狹野郵便局	釧路國厚岸郡中野郵便局
上總國長生郡長柄山郵便局	紀伊國東牟婁郡桑田郡佐伯郵便局	播磨國美作郡若狹野郵便局	釧路國川上郡茅子屈郵便局
上總國津沼郡内茨輪郵便局	丹波國北桑田郡宮野郵便局	但馬國出石郡口矢根郵便局	越後國東頸城郡下保倉郵便局
下總國香取郡本三倉郵便局	丹波國船井郡下大久保郵便局	備中國哲多郡井倉郵便局	越後國中頸城郡稻田郵便局
下總國東葛飾郡鎌ヶ谷郵便局	丹波國加佐郡田井郵便局	備中國多賀郡金村郵便局	越後國中魚沼郡五日町郵便局
甲斐國北豆摩郡津金郵便局	丹波國與郡本庄上郵便局	美作國久米南條郡大戸郵便局	越後國中魚沼郡仙田郵便局
甲斐國西八代郡	丹波國竹野郡木津郵便局	肥前國南松浦郡二本橋郵便局	越後國中魚沼郡大井平郵便局
上九一色郵便局	近江國甲賀郡上朝宮郵便局	肥前國西彼杵郡神ノ浦郵便局	越後國中魚沼郡岩澤郵便局
甲斐國北都留郡四方津郵便局			



岩代國信夫郡福島  
中野郵便受取所  
羽前國米澤市米澤  
仲間町郵便受取所  
安藝國安藝郡瀨野郵便受取所  
安藝國安藝郡川  
原石郵便受取所  
安藝國安藝郡矢野郵便受取所  
備後國深安郡尾野郵便受取所  
周防國玖珂郡今津郵便受取所

防衛國佐波郡田島村  
中ノ関郵便受取所  
出雲國松江郡宇龍郵便受取所  
出雲國松江郡原郵便受取所  
石見國出雲郡大浦郵便受取所  
下野國足利郡福居郵便受取所  
常陸國那珂郡額田郵便受取所  
羽後國雄勝郡長倉郵便受取所  
加賀國金澤市金澤  
英町郵便受取所

加賀國金澤市金澤  
南町郵便受取所  
加賀國金澤市金澤上  
石町郵便受取所  
山形國山形市福井春  
川上町郵便受取所  
越前國福井市福井  
川上町郵便受取所  
福井國高松市高松  
西通町郵便受取所  
伊豫國周島郡三芳郵便受取所

土佐國幡多郡清水郵便受取所  
土佐國安藝郡田野郵便受取所  
土佐國香美郡後須郵便受取所  
阿波國那賀郡中島郵便受取所  
阿波國阿波郡津野郵便受取所  
阿波國美馬郡牛田郵便受取所  
阿波國阿波郡島田郵便受取所  
阿波國阿波郡島田郵便受取所  
阿波國阿波郡島田郵便受取所  
阿波國阿波郡島田郵便受取所  
阿波國阿波郡島田郵便受取所

○遞信省告示第二百八十八號

來十一月一日ヨリ左ノ郵便局及郵便受取所ニ於テ郵便爲替及郵便貯金事務ヲ開始ス

明治三十三年十月二十日

遞信大臣子爵芳川顯正

武藏國南葛飾郡隅田郵便局  
武藏國南葛飾郡大島郵便局  
武藏國在野郡目黒郵便局  
筑前國糟谷郡宇美郵便局  
豐後國南海郡明治郵便局  
信濃國上伊那郡中津郵便局  
信濃國上水内郡戸隠郵便局  
陸奥國上閉伊郡野野郵便局  
他登國鹿島郡和倉郵便局

日向國南那珂郡井野郵便局  
山城國京都市荒  
山口郵便受取所  
山城國葛野郡榎野郵便受取所  
武藏國横濱市横濱  
内田町郵便受取所  
遠江國磐田郡中部郵便受取所  
遠江國長岡市地  
久津郵便受取所  
尾道國東彼杵郡西  
大村郵便受取所

筑後國久留米市久留  
米通町郵便受取所  
筑前國遠賀郡戸畑郵便受取所  
筑前國門司市門司  
白木崎郵便受取所  
白木崎郵便受取所  
野田町郵便受取所  
常陸國那珂郡平磯郵便受取所  
信濃國長野市長野  
大門町郵便受取所  
大門町郵便受取所  
信濃國長野市長野  
石室町郵便受取所

信濃國東筑摩郡  
青島郵便受取所  
陸奥國青森市青森  
安方町郵便受取所  
陸奥國下北郡島  
岡郵便受取所  
陸奥國三戸郡邊野郵便受取所  
羽後國秋田市秋田  
谷地町郵便受取所  
伊豫國新居郡惣開郵便受取所  
阿波國阿波郡島田郵便受取所

○遞信省告示第二百八十九號

南亞弗利加ト往復スル各種ノ電報ハ亞丁ニ於テ検査ニ附セラルヘキ旨萬國電信總理局ヨリ通報シ

明治三十三年十月二十一日

遞信大臣子爵芳川顯正

○遞信省告示第二百九十號

本月三十一日限リ肥前國南高來郡温泉電信取扱所ヲ閉鎖ス

明治三十三年十月二十一日

遞信大臣子爵芳川顯正

○遞信省告示第二百九十一號

明治三十年六月遞信省告示第六十七號海外電報料金表第四表西印度地方ノ部「キューバ」ノ項中「コ  
ンダド」ノ次ニ「コラリロ (Corrallo)」「エンクルシヤダ」ノ次ニ「グアラカビエーラ (Guarabulara)」ノ  
フスタス」ノ次ニ「クエマド、ド、ガイネス (Quemado de Guines)」及「ランチョウウ、ワロス (Rancho Valoz)」サ  
ンクチ、スピリチュエス」ノ次ニ「シメラ、モレナ (Sierra Morena)」「チユナス、ド、ザザ」ノ次ニ「ヤダアジャイ  
(Yaguajay)」ヲ追加ス

明治三十三年十月二十一日

遞信大臣子爵芳川顯正

○遞信省告示第二百九十二號

亞丁ザンシバル海底線ヲ經由スル各種ノ電報ハ亞丁ニ於テ軍事上ノ検査ニ附セラル、旨萬國電

明治三十三年十月 告示 遞信省第二百八十九號 第二百九十號 第二百九十一號 第二百九十二號

信總理局ヨリ通報シ來レリ

明治三十二年十月二十四日

逓信大臣子爵芳川顯正

○逓信省告示第二百九十三號

本年十一月一日ヨリ大阪市西區安治川口砲臺天保山燈臺ノ燈光明弧ヲ其方位北六十六度十四分西ヨリ正南マテ二百四十六度十四分間ニ改ム

但該方位ハ海上ヨリ燈臺ニ向テ測定ス又安治川口ヲ示ス紅光明弧ハ從前ノ通り

明治三十二年十月二十四日

逓信大臣子爵芳川顯正

○逓信省告示第二百九十四號

本年十一月一日ヨリ淡路國津名郡ノ北端江崎燈臺ヨリ紅光明弧ヲ以テ播磨海廳ノ瀬徳ヲ示ス其方位ハ其方位北七十八度三十分東ヨリ南八十三度三十分東マテ十八度間ナリ

但該方位ハ海上ヨリ燈臺ニ向テ測定ス

明治三十二年十月二十四日

逓信大臣子爵芳川顯正

○逓信省告示第二百九十五號

來十一月一日ヨリ左ノ郵便受取所ヲ設置ス

明治三十二年十月二十五日

逓信大臣子爵芳川顯正

紀伊國那賀郡名手村大字名手市場 尾張國西春日井郡清水町 陸前國鹿嶋郡石巻町大字濱村字淺原 信濃國諏訪郡中州村字神宮寺 信濃國更級郡八幡村字八幡 信濃國諏訪郡永明村字大ケ崎 陸奥國北津輕郡元村大字元 陸奥國鹿角郡大湯村大字大湯字不老 倉嶺山 羽後國山本郡東雲村大字向能代 大和國添上郡帶解村大字今市 但馬國美方郡西濱村大字諸寄	名手郵便受取所 澤根郵便受取所 清水町郵便受取所 淺原郵便受取所 神宮寺郵便受取所 八幡郵便受取所 大ケ崎郵便受取所 矢ヶ崎郵便受取所 不老郵便受取所 不老倉嶺山郵便受取所 向能代郵便受取所 帶解郵便受取所 諸寄村郵便受取所	三河國豊後郡三谷町 尾張國知多郡大高町 三河國豊後郡半久保町大字牛久保 豐前國門司市門司町大字田野浦 豐前國門司市門司町大字門司字母門 筑後國三井郡草野町大字草野 越中國上新川郡新庄町大字新庄新町 後志國古川郡古川村 石狩國空知郡沼貝村字榮延 根室國花咲郡朝里村 石狩國上川郡鷹栖村字園留 常陸國新治郡高濱町大字高濱	三谷郵便受取所 大高郵便受取所 牛久保郵便受取所 門司田野浦郵便受取所 門司門司郵便受取所 草野町郵便受取所 新庄町郵便受取所 古川郵便受取所 沼貝郵便受取所 朝里郵便受取所 園留郵便受取所 高濱郵便受取所
---	--	---	--

○逓信省告示第二百九十六號

本月二十六日ヨリ武藏國東京市東京本所清水町郵便受取所ヲ同國同市本所區吉田町ニ移轉シ本所吉田町郵便受取所ト改稱ス

明治三十二年十月二十五日

逓信大臣子爵芳川顯正

○逓信省告示第二百九十七號

北海道北見國宗谷郡抜海村字「エイフクマル」ト同國利尻郡石崎村字石崎トノ間及同國利尻郡本泊村字「ラビヤタンナイ」ト同國禮文郡尺忍村字「チャントンス」トノ間ニ左圖ノ通水底電線ヲ布設シ石崎陸揚地ヨリ沖一千間マテハ線條ノ左右各五十間夫ヨリ「エイフクマル」陸揚地マテハ同一百間又「ラビヤタンナイ」及「チャントンス」兩陸揚地ヨリ沖一千間マテハ線條ノ左右各五十間其外ハ同一百間内ヲ以テ該線條ト定ム

明治三十二年十月二十五日

逓信大臣子爵芳川顯正

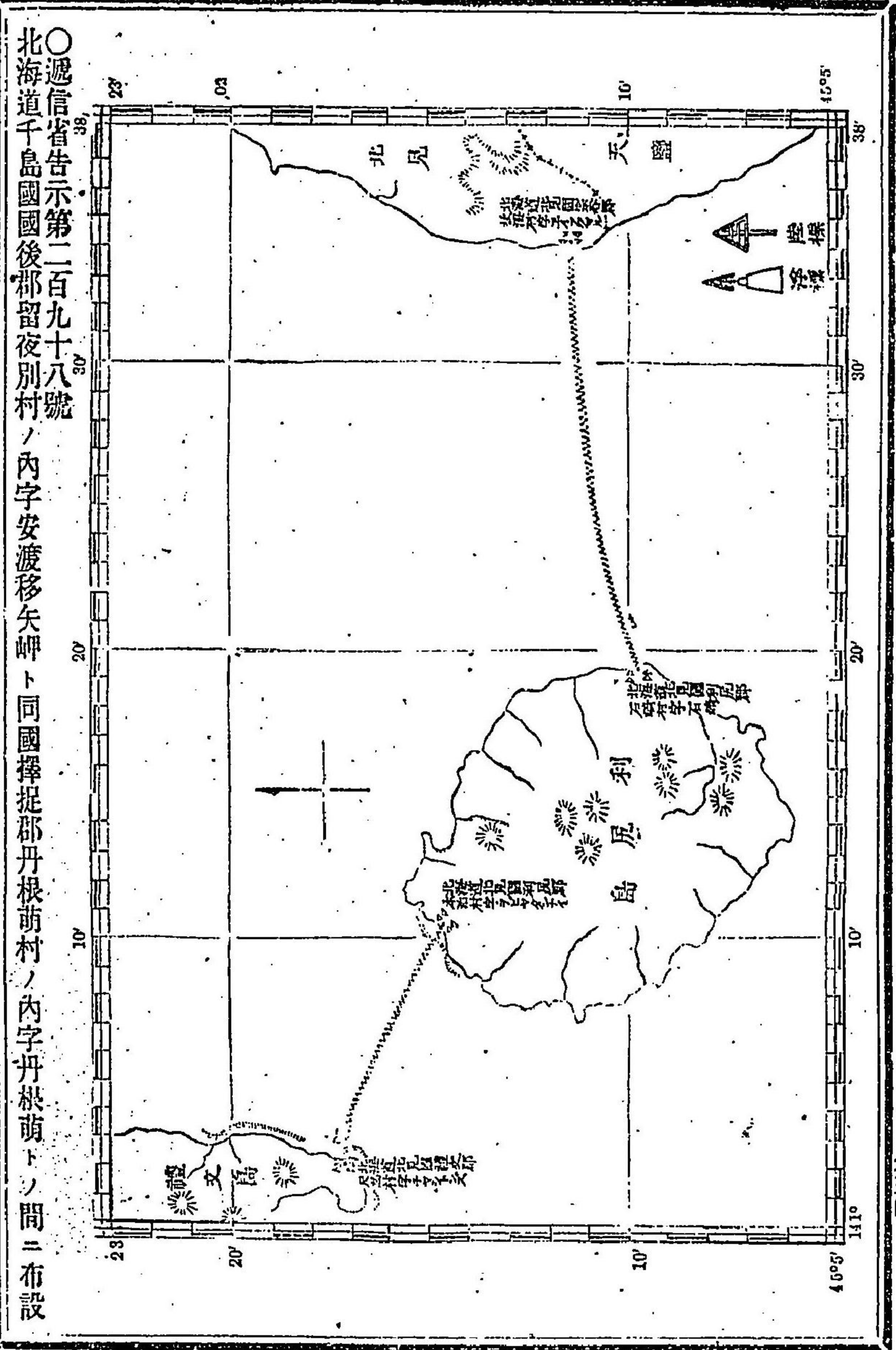

○逓信省告示第二百九十八號  
 北海道千島國後郡留夜別村ノ内字安渡移矢碑ト同國樺捉郡丹根萌村ノ内字丹根萌トノ間ニ布設

セル水底電線ノ位置ヲ左圖ノ通千島國後郡留夜別村字白糠泊ト同國樺捉郡丹根萌村ノ内字丹根萌トノ間ニ變更シ丹根萌陸揚地ヨリ沖一千間マテハ線條ノ左右各五十間夫ヨリ白糠泊陸揚地マテハ同二百間内ヲ以テ該線路ト定ム  
 但明治三十年九月逓信省告示第二百六十二號ハ廢止ス  
 明治三十二年十月二十五日  
 逓信大臣子爵芳川顯正

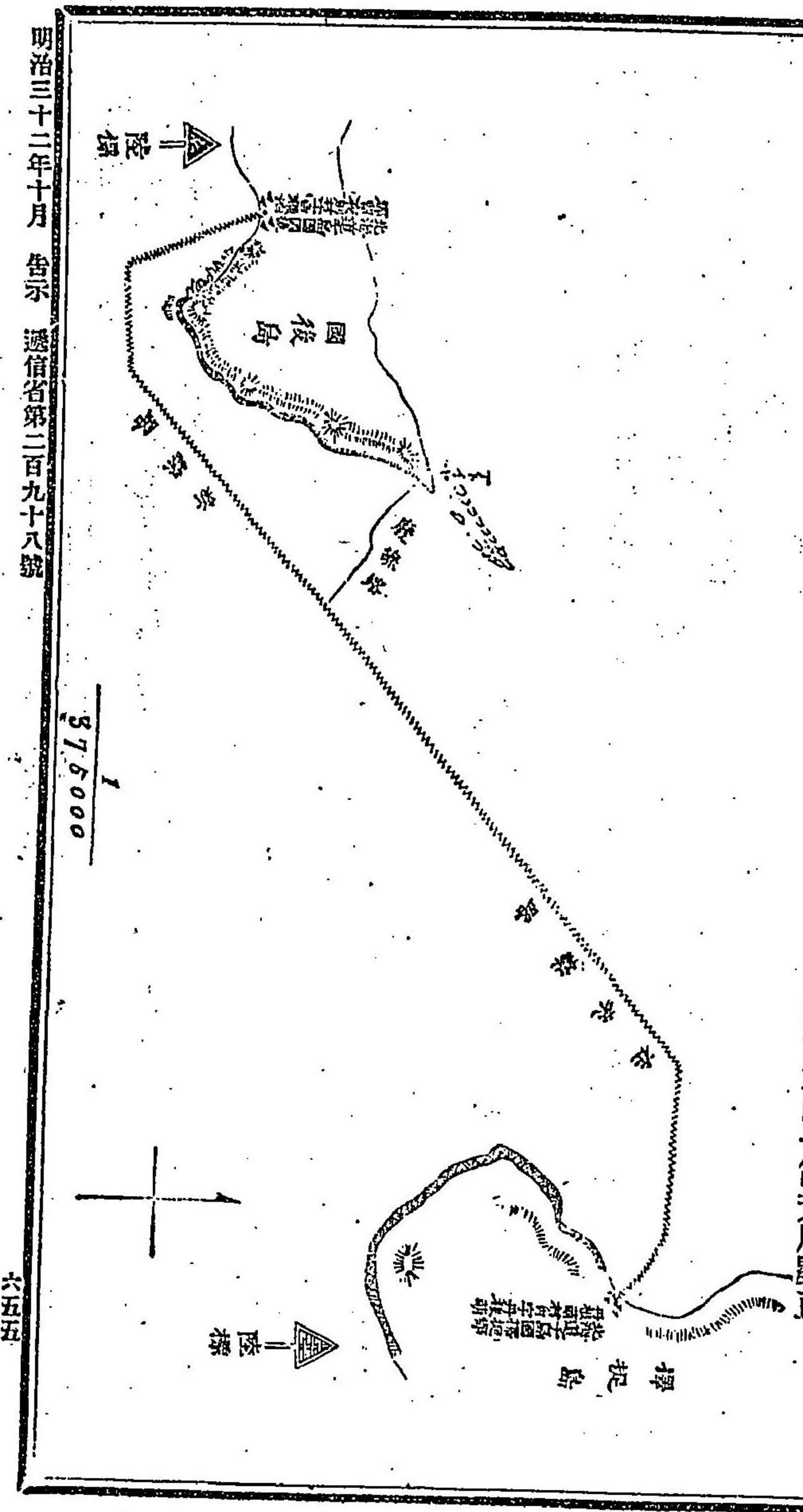



〔參照〕

明治三十年六月十日逓信省告示第二百六十二號ハ本號ノ水底電線布設及其線路ノ件ナリ

○逓信省告示第二百九十九號

來十一月一日ヨリ左ノ郵便局ヲ設置ス

明治三十二年十月二十七日

石見國邑智郡日貫村 日貫郵便局  
信濃國北佐久郡中津村大字鹽名田 鹽名田郵便局

筑前國朝倉郡志波村大字志波 志波郵便局  
紀伊國東牟婁郡大島村大字大島浦 大島郵便局

逓信大臣子爵芳川顯正

○逓信省告示第二百九十九號

本月二十一日限り紀伊國東牟婁郡大島浦郵便受取所ヲ廢止ス

明治三十二年十月二十七日

逓信大臣子爵芳川顯正

○逓信省告示第二百九十九號

來十一月一日ヨリ紀伊國東牟婁郡大島郵便局ニ於テ郵便爲替及郵便貯金事務ヲ開始シ同國同郡大島浦郵便受取所ノ郵便爲替及郵便貯金事務ヲ繼續取扱ハシム

明治三十二年十月二十七日

逓信大臣子爵芳川顯正

○逓信省告示第二百九十九號

來十一月一日ヨリ左ノ郵便受取所ヲ設置ス

明治三十二年十月二十七日

武藏國東京市麹町區有樂町一丁目 麹町有樂町郵便受取所  
武藏國東京市四谷區四谷傳馬町二丁目 四谷傳馬町郵便受取所  
武藏國東京市本郷區根津宮永町 本郷根津宮永町郵便受取所

武藏國東京市京橋區入舟町三丁目 京橋入舟町郵便受取所  
武藏國東京市本所區松代町一丁目 本所松代町郵便受取所  
武藏國東京市芝區三田一丁目 芝三田一丁目郵便受取所  
武藏國在厚郡大崎村大字上大崎 上大崎郵便受取所

逓信大臣子爵芳川顯正

○逓信省告示第二百九十九號

和歌山縣下紀伊國東牟婁郡太地村ニ於テ同村太地崎附近梶崎<sup>カシマ</sup>燈臺ヲ建設シ不動白色<sup>等無ノ燈</sup>明ヲ設ケ明治三十二年十一月十五日以後毎夜點火ス

明治三十二年十月二十七日

逓信大臣子爵芳川顯正

一該燈臺ノ位置ハ水路部出版第六十二號ノ海圖ニ依レハ北緯三十三度三十四分五十九秒ニシテ東經百三十五度五十七分五十二秒ニ當ル

一該燈臺ハ木造四角形ニシテ白色ニ塗リ基礎ヨリ燈火マテ高サ一丈五尺ナリ

一該燈火ハ眞方位南十一度二十八分西ヨリ北四十四度十二分東マテ二百二十二度四十四分間ヲ照輝ス

但右方位ハ海上ヨリ燈臺ニ向テ測定ス

一該燈火ハ水面ヨリ高サ十一丈七尺ニシテ其光達距離ハ晴天ノ夜六海里ナリ

○臺灣總督府告示第八十七號(官報十月三日)

明治三十二年十月告示第五十號但書ヲ左ノ通改ム

明治三十二年九月十七日

臺灣總督男爵兒玉源太郎

〔參照〕

臺灣總督府告示第五十號(明治三十二年五月八日)抄錄  
明治三十二年律令第七號臺灣食鹽專賣規則第二條ニ依リ食鹽賣捌定價左ノ通相定ム  
但金三十錢以下ノ小賣ハ此限ニアラス

明治三十二年十月 告示 臺灣總督府第八十八號 第八十九號 第九十號 第九十一號

○臺灣總督府告示第八十八號(官報十月九日)

明治三十二年九月告示第八十六號ヲ以テ流失ノ旨告示セシ臺北縣淡水港南門洲浮標ハ同年同月十六日ヨリ鐵造圓錐形ニシテ赤色ニ塗リ水面上高五尺ノ假浮標ヲ舊位置ヘ搬置セリ

明治三十二年九月二十日

○臺灣總督府告示第八十九號(官報十月九日)

明治三十二年九月二十五日ヨリ臺北縣水邊脚郵便電信局ニ於テ非常電信事務ヲ取扱ハシム

明治三十二年九月二十六日

○臺灣總督府告示第九十號(官報十月九日)

明治三十二年九月二十六日限リ臺東廳巴聖伍衛非常通信所ヲ廢止ス

明治三十二年九月二十六日

○臺灣總督府告示第九十一號(官報十月九日)

明治三十一年六月告示第三十五號別冊臺灣發福州經過海外電報料金表中左ノ通改正ス

明治三十二年九月二十日

第一表亞細亞地方ノ部中「ボタハラ」ノ項ヲ左ノ通改正ス  
 ボタハラ(Bokhara) 法 三〇〇〇 註 七〇九五〇 註 二八三八〇  
 第四表西印度地方ノ部中「キニエ」ノ項ノ下「新嘉坡」ノ欄内各地ノ料金ヲ上段「スイ」ノ欄内各地ノ料金ト同一ノ料金額ニ改ム  
 同表南亞米利加地方ノ部中「ブラジル」ノ項ヲ左ノ通改正ス  
 ブラジル(Brazil) 法 一〇〇〇 註 一〇〇〇〇 註 一〇〇〇〇  
 ペナン(Penang) 法 一〇〇〇 註 一〇〇〇 註 一〇〇〇

パナマ(Pana)	法 一〇〇〇	註 一〇〇〇	註 一〇〇〇
ピンヘイロ(Pinheiros)	法 一〇〇〇	註 一〇〇〇	註 一〇〇〇
ブレイク(Breves)	法 一〇〇〇	註 一〇〇〇	註 一〇〇〇
カメタ(Cameta)	法 一〇〇〇	註 一〇〇〇	註 一〇〇〇
チャベス(Chaves)	法 一〇〇〇	註 一〇〇〇	註 一〇〇〇
グルナン(Gurupa)	法 一〇〇〇	註 一〇〇〇	註 一〇〇〇
マカパ(Macapá)	法 一〇〇〇	註 一〇〇〇	註 一〇〇〇
モンテアレグレ(Monte Alegre)	法 一〇〇〇	註 一〇〇〇	註 一〇〇〇
モスクエイロ(Mosqueiro)	法 一〇〇〇	註 一〇〇〇	註 一〇〇〇
サンタレム(Santarém)	法 一〇〇〇	註 一〇〇〇	註 一〇〇〇
スーレ(Soure)	法 一〇〇〇	註 一〇〇〇	註 一〇〇〇
アレマンガ(Alemguez)	法 一〇〇〇	註 一〇〇〇	註 一〇〇〇
イタノイア(Itaocohan)	法 一〇〇〇	註 一〇〇〇	註 一〇〇〇
マナウス(Mannos)	法 一〇〇〇	註 一〇〇〇	註 一〇〇〇
オビドス(Obidos)	法 一〇〇〇	註 一〇〇〇	註 一〇〇〇
パリンチン(Parinins)	法 一〇〇〇	註 一〇〇〇	註 一〇〇〇
其他各地	法 一〇〇〇	註 一〇〇〇	註 一〇〇〇

○臺灣總督府告示第九十二號(官報十月十八日)

明治三十二年四月律令第七號臺灣食鹽專賣規則第二條ニ依リ白鹽賣捌定價左ノ通相定ム但三千錢以下ノ小賣ニ於テハ定價ノ一割マテ引上ケ賣捌クコトアルヘシ

明治三十二年九月三十日

臺灣總督男爵兒玉源太郎

鹽北 百斤ニ付 三圓  
 鹽南 打狗 中 百斤ニ付 三圓六十錢  
 鹽水 澎湖島 宜 蘭 百斤ニ付 四圓  
 鹽東 百斤ニ付 四圓

明治三十二年十月 告示 臺灣總督府第九十二號

○臺灣總督府告示第九十三號 (官報十月十八日)  
本年採用スヘキ軍役志願者ノ數ヲ左ノ通相定ム

明治三十三年十月五日  
臺北縣下 九十名 臺中縣下 八十名 臺南縣下 八十五名  
宜蘭廳下 十名 澎湖廳下 五名 臺東廳下 五名

○臺灣總督府告示第九十四號 (官報十月十八日)  
明治三十三年十月十六日ヨリ左ノ郵便電信局出張所ニ於テ郵便爲替及郵便貯金ノ事務ヲ取扱ハシム

明治三十三年十月五日  
臺南郵便電信局 關帝廟出張所 臺灣總督男爵兒玉源太郎  
臺南郵便電信局 大穆降出張所

○臺灣總督府告示第九十五號 (官報十月十八日)  
明治三十一年六月告示第三十五號中左ノ通改正ス

明治三十三年十月八日  
臺南郵便電信局 關帝廟出張所 臺灣總督男爵兒玉源太郎  
別冊第二表中海蘭地方ノ部上欄(別冊第一號)ノ料金を各二錢ヲ加ヘ(福建省ノ下、川石山)ノ項ヲ削ル

○臺灣總督府告示第九十六號 (官報十月二十一日)  
明治三十三年十月二十一日ヨリ臺中縣蘭興堡臺中小北門街ニ臺中郵便電信局出張所ヲ設置シ臺中

郵便電信局小北門街出張所ト稱シ小包郵便物受付郵便爲替郵便貯金並電信事務ヲ併セ取扱ハシム

明治三十三年十月十三日  
臺灣總督男爵兒玉源太郎  
○臺灣總督府告示第九十七號 (官報十月三十一日)  
明治三十三年十月十七日限水返脚郵便電信局ニ於ケル非常電信事務ノ取扱ヲ廢止ス

明治三十三年十月十七日  
臺灣總督男爵兒玉源太郎  
○臺灣總督府告示第九十八號 (官報十月三十一日)  
明治三十三年律令第十五號臺灣樟腦及樟腦油專賣規則ニ依リ賣渡スヘキ樟腦油ノ價格明治三十三年十一月二十日ヨリ左ノ通改正ス

臺灣總督男爵兒玉源太郎

局名	價格(圓)	局名	價格(圓)
臺北樟腦局	三〇、五〇〇	臺中樟腦局	三三、五〇〇
新竹樟腦局	二九、〇〇〇	林圯埔樟腦局	三三、〇〇〇
苗栗樟腦局	二八、〇〇〇	羅東樟腦局	三二、五〇〇

○臺灣總督府告示第九十九號 (官報十月三十一日)  
明治三十三年十月二十一日告示第七十三號鹽務總館役員中左ノ通改定ス

明治三十三年十月二十一日  
臺灣總督男爵兒玉源太郎  
新竹鹽務總館 承辦總代 鄭如霏 承辦 鄭拱辰  
大甲鹽務總館 承辦總代 黃南球 承辦 吳朝宗

○臨時博覽會事務局告示第二十三號  
千九百年巴里萬國大博覽會出品輸出證明ノ爲メ左記ノ場所へ臨時博覽會事務局出張所ヲ設ケ歐洲  
通ヒ定期郵船中日本郵船株式會社及佛蘭西郵船會社ノ郵船出帆ノ都度之ヲ開所ス

明治三十二年十月七日

臨時博覽會總裁會禰荒助

臨時博覽會事務局出張所  
臨時博覽會事務局神戸出張所

神奈川縣藤内  
神戸市榮町三丁目雜貨組合事務所内

○臨時博覽會事務局告示第二十四號

巴里萬國大博覽會賣店規則左ノ通相定ム

明治三十二年十月十日

臨時博覽會總裁會禰荒助

巴里萬國大博覽會賣店規則

- 第一條 臨時博覽會事務局告示第十一號第一項ニ基キ巴里萬國大博覽會場内ニ日本品賣店ヲ設ケ
- 第二條 賣店ニ於テ營業ノ許可ヲ受クヘキ者ハ本博覽會出品人ニ限ル
- 賣店ニ於テ販賣スル物品ハ各自ノ出品ト同種類ニ限ル
- 第三條 前條ノ物品ハ佛國事務局ノ規定ニ基キ公衆ノ目前ニ於テ製作ノ方法ヲ示スコトヲ要ス
- 第四條 賣店ニ供スル建物ハ八區ニ分チアルヲ以テ營業者ハ一區毎ニ一種又ハ二種以上ノ物品ニ  
付製作販賣スルヲ要ス
- 第五條 二人以上同種ノ物品ヲ販賣セントスルトキハ豫メ協議ヲ遂ケ一區内ニ於テ共同營業ヲナ  
スヲ要ス
- 第六條 賣店ニ必要ノ器具及製作品原料ハ一般商品輸入ノ手續ニ依リ佛國輸入税ヲ納付スルニア  
ラサレハ賣店內ニ搬入スルヲ得ス

ラサレハ賣店內ニ搬入スルヲ得ス

第七條 賣店ハトコロカデロー公園内本邦建設物ノ内一棟ヲ以テ之ニ充テ無料ニテ貸付ス

第八條 賣店ノ保存掃除看守、電氣、瓦斯、用水ニ要スル費用及裝飾器具ハ營業者ノ負擔トス

第九條 賣店營業者ニシテ佛國博覽會事務局ノ制規ニ牴觸シ又ハ本邦臨時博覽會事務局ノ命令ニ  
違反スル行爲アリタルトキハ其販賣ヲ停止シ又ハ退去ヲ命スルコトアルヘシ

第十條 賣店ニ關スル一切ノ事務及其取締ハ巴里萬國大博覽會出品聯合協會ヲシテ之ヲ擔當セシ  
ム

第十一條 聯合協會ハ賣店ニ關スル取扱事項ヲ定メ事務局ノ認可ヲ受クヘシ

第十二條 賣店ニ於テ營業セントスル者ハ十月三十日限聯合協會ヘ申込ムヘシ

第十三條 聯合協會ニ於テ前項ノ申込ヲ受ケタルトキハ營業申込人ト協議ヲ遂ケ連署ヲ以テ事務  
局ヘ願出認可ヲ受クヘシ

○臨時博覽會事務局告示第二十五號

千九百年巴里萬國大博覽會へ出陳ノ物品ハ千九百年萬國博覽會總則第五十九條ニ據リ閉場前ニ搬  
出スルヲ許サ、ル制規ノ處腐敗破損等ノ豫備ト稱シ制限以外ノ物品ヲ輸送シ到著ノ上賣店へ轉送  
スルカ又ハ會場ニ於テ販賣セント欲スル者アルニ於テハ前掲ノ制規ニ牴觸シ到底許可相成ラサル  
モノニ付右等ノ不都合之レナキ様注意スヘシ

明治三十二年十月二十八日

臨時博覽會總裁會禰荒助

○宮内省告示第五號

本月二十二日帝國議會開院式ヲ行ハセラル、旨 仰出サル

明治三十二年十一月二十日

宮内大臣子爵田中光顯

○外務省告示第十三號

明治三十二年十月二十五日清兩國委員間ニ協定シタル左記廈門日本專管居留地取極書ハ茲ニ之ヲ認可シ直ニ實施ス

明治三十二年十一月十五日

外務大臣子爵青木周藏

廈門日本專管居留地取極書

清國政府ハ光緒二十二年北京總理衙門ト日本公使ト協定セシ議定書第三條ニ照シ日本ニ廈門ニ於テ專管居留地ヲ設立スルコトヲ允シ茲ニ北京駐節日本特命全權公使ハ總理衙門ニ照會シテ居留地設立ヲ請求セリ總理衙門ハ閩浙總督ニ副令シテ署理福建布政使司周ヲ以テ委員トシ日本全權公使ハ廈門駐在 日本領事上野ヲ以テ委員トシ會同議定シタリ左ニ其議定セシ各條ヲ列記ス

第一條 清國政府ハ議定書第三條ニ照シ日本ニ廈門ニ於テ專管居留地ヲ設立スルコトヲ允シ茲ニ居留地四方ノ境界ヲ劃定シ即チ虎頭山脚下ヨリ起テ西ハ瑞記行面前海灣ニ至リ東ハ洗布河西邊ノ大路ニ至リ南ハ瑞記樓面前ノ海灣ニ至リ北ハ更樓尾市仔街殿後街ヨリ直ニ講古脚ニ至ルヲ界ト爲シ西南ハ海灣ノ地一帶東南ハ虎頭山ノ山脚ニ沿ヒ東北ハ金燈山脚ヲ限リ西北ハ龍泉宮ノ背後ノ山脚ヲ以テ界トシ西南沿岸ノ海灣官有地及ヒ草仔墩ノ民屋アル街道ハ均シク居留地ニ組入レ日本ノ約四萬坪トシ將來碼頭ヲ築造シ通商貿易ノ便ニ供スルモノトス又居留地地圖ニ組入製シ共一枚ヲ清國地方官ニ一枚ヲ日本領事館ニ備置クヘシ此取極書ヲ定メタル後直ニ雙方委員ヲ派シ會同シテ清國地方官ヨリ見分ノ上界石ヲ設置スヘシ

第二條 居留地内ニ於ケル道路開通ノ權、警察ノ權及ヒ諸般行政ノ權ハ總テ日本政府ノ管轄ニ屬ス

スヘシ居留地内ノ道路橋梁溝渠碼頭等ハ日本領事ニ於テ法ヲ設ケテ修造シ其管轄權ハ日本領事ニ專屬ス

第三條 居留地内ニ在ル墳墓ハ其儘ニ爲シ置キ移轉セシメサルモ新タニ墳墓ヲ設クルコトヲ許サス持主アル墳墓ヲ移轉セシムル場合ニハ外國人ノ墳墓買上ケノ例ニ照シ取扱モノトス持主ナキモノハ適當ノ地方ヲ撰ミ妥善ノ方法ヲ設ケテ改葬セシムヘシ

第四條 居留地四方ノ境界議定ノ後地方官ハ早速日本領事ト會同シ居留地内ニ在ル家屋及ヒ地面ヲ詳細ニ調査シ帳簿ヲ製スヘシ其家屋地所ノ借用買上評價ノ方法ハ兩國官吏ヨリ評價人ヲ撰出シ時價ニ照シテ公平ノ價格ヲ議定シ家主地主ニ於テ任意ノ價格ヲ要求スルコトヲ得ス借主買主モ亦勝手ニ取定ムルコトヲ得ス

第五條 居留地決定ノ後地方官ハ即時ニ人民ニ告諭ヲ出シ日本居留地タルコトヲ知ラシムヘシ第六條 以上各條ノ外一切ノ居留地規則ハ早速日本領事ト地方官ト商議シテ別ニ續約ヲ定ムヘシ以上ノ條款ハ日本文漢文各二通ヲ作り花押ヲ畫キ兩國上役ノ批准ヲ得テ調印ノ上證據トスヘシ  
大日本明治三十三年十月二十五日  
大清光緒二十五年九月二十一日

廈門駐在大日本國領事上野專一

大清欽加二品銜署福建布政使按察使司周蓮

大清欽加布政使延建邵道調署興泉永海防兵備道延年

花押 花押 花押 花押

○外務省告示第十四號

清國湖南省岳州ハ本月十三日ヨリ開市セラルヘキ旨本月十一日同國總理衙門ヨリ公報アリタル趣在清國石井臨時代理公使ヨリ電報アリタリ  
明治三十三年十一月二十日 外務大臣子爵青木周藏

○外務省告示第十五號

南亞弗利加共和國及オレンジ自由國カ英國ニ向テ戰ヲ宣シ南亞弗利加ニ於ケル英國殖民地ニ侵入シタルニ因リ十月十一日以來英國ト南亞弗利加共和國及オレンジ自由國トノ間ニ戰爭ノ狀態成立シタル旨本國政府ノ訓令ニ依リ本邦駐劄英國公使ヨリ通知アリタリ  
明治三十三年十一月二十日 外務大臣子爵青木周藏

○外務省告示第十六號

蘭領印度總督ヨリ接受セル電報ニ據レハ本月十日以降神戸港ヲ以テ「ベスト」感染地トナシ船舶發航ノ日ヨリ又ハ船内發病者アリタルトキハ最後發病ノ日ヨリ起算シ十日間檢疫ヲ行ヒ又神戸ニ於テ積込ミ若ハ積替ヲ爲シタル左記ノ貨物ハ一時其輸入ヲ禁止スル趣本邦駐劄和蘭國辦理公使ヨリ通知アリタリ

獸物、古キ織物(但手荷物トシテ又ハ住所變更ノ爲メ輸入スルモノハ此限ニアラス)紙屑、生羊毛、動物ノ生毛、生皮、爪、牙、骨片(生ノ)角、蹄、鬃

明治三十三年十一月三十日

外務大臣子爵青木周藏

○内務省告示第百十號

一星運豫知 一册 京都市下京區河原町通四條下ル稻荷町卅三番戸ノ内廿二號後藤重助發行  
右出版物ハ略本曆類似ト認ムルヲ以テ其ノ發賣頒布ヲ禁ス  
明治三十三年十一月七日 內務大臣侯爵西鄉從道

○内務省告示第百十一號

一社會の灯 東京府北豐島郡日暮里村二百六十三番地本多市太郎發行  
右出版物ハ其ノ第一號記載事項項出版法第二條ノ範圍外ニ涉ルモノト認ムルヲ以テ自今出版法ニ依

リテ出版スルコトヲ差止ム

明治三十二年十一月十六日

内務大臣侯爵西郷從道

○内務省告示第百十二號

一三三三神の司 一册

京都府三條通橋手ノ下ノ十番月征木野治郎發行

右出版物ハ略本曆類似ト認ムルヲ以テ其ノ發賣頒布ヲ禁ス

明治三十二年十一月十六日

内務大臣侯爵西郷從道

○内務省告示第百十三號

一社會

東京市神田區靈神保町九番地坂本嘉治郎發行

右出版物ハ其ノ第一卷第九號記載ノ事項出版法第一條ノ範圍外ニ涉ルモノト認ムルヲ以テ自今出版法ニ依リ出版スルコトヲ差止ム

明治三十二年十一月十七日

内務大臣侯爵西郷從道

○内務省告示第百十四號

明治三十二年勅令第四十四號第八條ニ依リ臨時檢疫部開設廳縣左ノ通指定ス

北海道廳

奈良縣

佐賀縣

明治三十二年十一月十八日

内務大臣侯爵西郷從道

○内務省告示第百十五號

一九九星年曆星表表 一册

大阪市北區大工町二百四番屋敷宮崎八十八發行

右出版物ハ略本曆類似ト認ムルヲ以テ其ノ發賣頒布ヲ禁ス

明治三十二年十一月二十日

内務大臣侯爵西郷從道

○内務省告示第百十六號

一三三九星賣惠 全一册

廣島縣廣島市小瀬町百四十二番地澤山得三發行

右出版物ハ略本曆類似ト認ムルヲ以テ其ノ發賣頒布ヲ禁ス

明治三十二年十一月二十七日

内務大臣侯爵西郷從道

右出版物ハ略本曆類似ト認ムルヲ以テ其ノ發賣頒布ヲ禁ス

明治三十二年十一月二十一日

内務大臣侯爵西郷從道

○内務省告示第百十七號

一足尾銅山鑛毒被害民諸氏に檄ス 一枚

松本隆海

右出版物ハ安寧秩序ヲ妨害スルモノト認ムルヲ以テ其ノ發賣頒布ヲ禁ス

明治三十二年十一月二十七日

内務大臣侯爵西郷從道

○大藏省告示第五十九號

來ル十二月十一日京都本金庫所屬舞鶴支金庫ヲ加佐郡舞鶴町大字竹屋へ移ス

明治三十二年十一月十六日

大藏大臣伯耆松方正義

○大藏省告示第六十號

第二回發行

一軍事公債證書百圓券

一枚

一紙號

八參參五番

但三十二年十二月渡以降利札附屬

右愛媛縣新居郡角野村大字立川山千〇十一番地加藤茂平所有ノ處明治三十二年八月二十八日水害ノ爲メ消滅セシ趣ヲ以テ代リ證書請求ニ付整理公債條例第二十條ニ據リ代リ證書ヲ交付セリ但消滅セシ證書ハ無効トス

明治三十二年十一月十七日

大藏大臣伯耆松方正義

○大藏省告示第六十一號

明治三十年告示第二十七號造幣地金及成貨受渡取扱順序中左ノ通改正ス

明治三十二年十一月二十一日

大藏大臣伯耆松方正義

造幣地金及成貨受渡取扱順序

第三條 輸納地金ニ對スル代リ貨幣ハ凡ソ左ノ期日ニ之ヲ拂渡スヘシ但輸納ノ地金幅湊スルトキハ別ニ期日ヲ定メ拂渡ヲナスヘシ

造幣適當地位金並精製分析ヲ要スル地金ノ金分

大阪造幣局ニ輸納シタルモノノ試験済ノ翌日ヨリ	五日目
大阪ニ於テハ	五日目
東京ニ於テハ	十日目
東京造幣支局ニ輸納シタルモノノ試験済ノ翌日ヨリ	二十日目
東京ニ於テハ	二十日目
大阪ニ於テハ	十日目

〔参照〕

大藏省告示第二十七號造幣地金及成貨受渡取扱順序(明治三十年五月五日)抄録  
第三條 輸納地金ニ對スル代リ貨幣ハ凡ソ左ノ期日ニ之ヲ拂渡スヘシ但輸納ノ地金幅湊スルトキハ別ニ期日ヲ定メ拂渡ヲナスヘシ

造幣適當地位金 價格ニ關セズ

大阪造幣局ニ輸納シタルモノノ試験済ノ翌日ヨリ	五日目
大阪ニ於テハ	五日目
東京ニ於テハ	十日目
東京造幣支局ニ輸納シタルモノノ試験済ノ翌日ヨリ	二十日目
東京ニ於テハ	二十日目
大阪ニ於テハ	十日目
大阪造幣局ニ輸納シタルモノノ試験済ノ翌日ヨリ	十五日目
大阪ニ於テハ	十五日目
東京ニ於テハ	二十日目
東京造幣支局ニ輸納シタルモノノ試験済ノ翌日ヨリ	二十日目
東京ニ於テハ	二十日目

精製分析ヲ要スル地金ノ金分價格一萬圓未満

大阪造幣局ニ輸納シタルモノノ試験済ノ翌日ヨリ	十五日目
大阪ニ於テハ	十五日目
東京ニ於テハ	二十日目
東京造幣支局ニ輸納シタルモノノ試験済ノ翌日ヨリ	二十日目
東京ニ於テハ	二十日目
大阪ニ於テハ	十五日目
大阪造幣局ニ輸納シタルモノノ試験済ノ翌日ヨリ	二十日目
大阪ニ於テハ	二十日目
東京ニ於テハ	二十五日目
東京造幣支局ニ輸納シタルモノノ試験済ノ翌日ヨリ	二十五日目
東京ニ於テハ	二十五日目
大阪ニ於テハ	二十五日目
大阪造幣局ニ輸納シタルモノノ試験済ノ翌日ヨリ	二十五日目
大阪ニ於テハ	二十五日目
東京ニ於テハ	三十日目
東京造幣支局ニ輸納シタルモノノ試験済ノ翌日ヨリ	三十日目
東京ニ於テハ	三十日目
大阪ニ於テハ	三十日目
大阪造幣支局ニ輸納シタルモノノ試験済ノ翌日ヨリ	四十日目
大阪ニ於テハ	四十日目

精製分析ヲ要スル地金ノ金分價格二萬圓未満

大阪造幣局ニ輸納シタルモノノ試験済ノ翌日ヨリ	十五日目
大阪ニ於テハ	十五日目
東京ニ於テハ	二十日目
東京造幣支局ニ輸納シタルモノノ試験済ノ翌日ヨリ	二十日目
東京ニ於テハ	二十日目
大阪ニ於テハ	十五日目
大阪造幣局ニ輸納シタルモノノ試験済ノ翌日ヨリ	二十日目
大阪ニ於テハ	二十日目
東京ニ於テハ	二十五日目
東京造幣支局ニ輸納シタルモノノ試験済ノ翌日ヨリ	二十五日目
東京ニ於テハ	二十五日目
大阪ニ於テハ	二十五日目
大阪造幣局ニ輸納シタルモノノ試験済ノ翌日ヨリ	二十五日目
大阪ニ於テハ	二十五日目
東京ニ於テハ	三十日目
東京造幣支局ニ輸納シタルモノノ試験済ノ翌日ヨリ	三十日目
東京ニ於テハ	三十日目
大阪ニ於テハ	三十日目
大阪造幣支局ニ輸納シタルモノノ試験済ノ翌日ヨリ	四十日目
大阪ニ於テハ	四十日目

精製分析ヲ要スル地金ノ金分價格十四萬圓未満

大阪造幣局ニ輸納シタルモノノ試験済ノ翌日ヨリ	十五日目
大阪ニ於テハ	十五日目
東京ニ於テハ	二十日目
東京造幣支局ニ輸納シタルモノノ試験済ノ翌日ヨリ	二十日目
東京ニ於テハ	二十日目
大阪ニ於テハ	十五日目
大阪造幣局ニ輸納シタルモノノ試験済ノ翌日ヨリ	二十日目
大阪ニ於テハ	二十日目
東京ニ於テハ	二十五日目
東京造幣支局ニ輸納シタルモノノ試験済ノ翌日ヨリ	二十五日目
東京ニ於テハ	二十五日目
大阪ニ於テハ	二十五日目
大阪造幣局ニ輸納シタルモノノ試験済ノ翌日ヨリ	二十五日目
大阪ニ於テハ	二十五日目
東京ニ於テハ	三十日目
東京造幣支局ニ輸納シタルモノノ試験済ノ翌日ヨリ	三十日目
東京ニ於テハ	三十日目
大阪ニ於テハ	三十日目
大阪造幣支局ニ輸納シタルモノノ試験済ノ翌日ヨリ	四十日目
大阪ニ於テハ	四十日目

精製分析ヲ要スル地金ノ金分價格十四萬圓以上

大阪造幣局ニ輸納シタルモノノ試験済ノ翌日ヨリ	十五日目
大阪ニ於テハ	十五日目
東京ニ於テハ	二十日目
東京造幣支局ニ輸納シタルモノノ試験済ノ翌日ヨリ	二十日目
東京ニ於テハ	二十日目
大阪ニ於テハ	十五日目
大阪造幣局ニ輸納シタルモノノ試験済ノ翌日ヨリ	二十日目
大阪ニ於テハ	二十日目
東京ニ於テハ	二十五日目
東京造幣支局ニ輸納シタルモノノ試験済ノ翌日ヨリ	二十五日目
東京ニ於テハ	二十五日目
大阪ニ於テハ	二十五日目
大阪造幣局ニ輸納シタルモノノ試験済ノ翌日ヨリ	二十五日目
大阪ニ於テハ	二十五日目
東京ニ於テハ	三十日目
東京造幣支局ニ輸納シタルモノノ試験済ノ翌日ヨリ	三十日目
東京ニ於テハ	三十日目
大阪ニ於テハ	三十日目
大阪造幣支局ニ輸納シタルモノノ試験済ノ翌日ヨリ	四十日目
大阪ニ於テハ	四十日目

○陸軍省告示第十五號

本年兵卒ヨリ召募シ陸軍經理學校及陸軍砲兵工科學校生徒ハ本年十一月二十八日入校セシム  
明治三十二年十一月七日 陸軍大臣子爵桂 太郎



○陸軍省告示第十六號

明治三十三年陸軍省告示第八號要塞地ニ於ケル禁止制限解除ノ事項及其區域中左ノ通り追加ス  
明治三十三年十一月九日 陸軍大臣子爵桂 太郎

東京灣ノ欄第二畫ノ次ニ左ノ一畫ヲ加フ

本第十條ニ掲ケル 神奈川縣三浦郡浦村小字深浦(極月、日向) 長浦(須賀町大字)浦(若松、登島)村大字 深田、公須、中里、浦(實町大字)走水、鷗居、川間ニ於ケル一部

下ノ關ノ欄第三畫ノ次ニ左ノ一畫ヲ加フ

本第十條ニ掲ケル 山口縣豐浦郡彦島村字田ノ首ノ一部

鳴門ノ欄第一畫ノ次ニ左ノ一畫ヲ加フ

本第九條中漁獵採 兵庫縣三原郡阿那賀村字伊呂ニ於ケル水面

同欄ノ次ニ左ノ一欄ヲ加フ

本第九條中漁獵採	廣島縣佐伯郡嚴島町三高村ニ於ケル水面
本第九條中漁獵採	大橋村安藝郡鞆固屋村
本第十條 第十一條 第十二條 第十三條 第十四條 第十五條 第十六條 第十七條 第十八條 第十九條 第二十條 第二十一條 第二十二條 第二十三條 第二十四條 第二十五條 第二十六條 第二十七條 第二十八條 第二十九條 第三十條 第三十一條 第三十二條 第三十三條 第三十四條 第三十五條 第三十六條 第三十七條 第三十八條 第三十九條 第四十條 第四十一條 第四十二條 第四十三條 第四十四條 第四十五條 第四十六條 第四十七條 第四十八條 第四十九條 第五十條 第五十一條 第五十二條 第五十三條 第五十四條 第五十五條 第五十六條 第五十七條 第五十八條 第五十九條 第六十條 第六十一條 第六十二條 第六十三條 第六十四條 第六十五條 第六十六條 第六十七條 第六十八條 第六十九條 第七十條 第七十一條 第七十二條 第七十三條 第七十四條 第七十五條 第七十六條 第七十七條 第七十八條 第七十九條 第八十條 第八十一條 第八十二條 第八十三條 第八十四條 第八十五條 第八十六條 第八十七條 第八十八條 第八十九條 第九十條 第九十一條 第九十二條 第九十三條 第九十四條 第九十五條 第九十六條 第九十七條 第九十八條 第九十九條 第一百條 第一百零一條 第一百零二條 第一百零三條 第一百零四條 第一百零五條 第一百零六條 第一百零七條 第一百零八條 第一百零九條 第一百一十條 第一百一十一條 第一百一十二條 第一百一十三條 第一百一十四條 第一百一十五條 第一百一十六條 第一百一十七條 第一百一十八條 第一百一十九條 第一百二十條 第一百二十一條 第一百二十二條 第一百二十三條 第一百二十四條 第一百二十五條 第一百二十六條 第一百二十七條 第一百二十八條 第一百二十九條 第一百三十條 第一百三十一條 第一百三十二條 第一百三十三條 第一百三十四條 第一百三十五條 第一百三十六條 第一百三十七條 第一百三十八條 第一百三十九條 第一百四十條 第一百四十一條 第一百四十二條 第一百四十三條 第一百四十四條 第一百四十五條 第一百四十六條 第一百四十七條 第一百四十八條 第一百四十九條 第一百五十條 第一百五十一條 第一百五十二條 第一百五十三條 第一百五十四條 第一百五十五條 第一百五十六條 第一百五十七條 第一百五十八條 第一百五十九條 第一百六十條 第一百六十一條 第一百六十二條 第一百六十三條 第一百六十四條 第一百六十五條 第一百六十六條 第一百六十七條 第一百六十八條 第一百六十九條 第一百七十條 第一百七十一條 第一百七十二條 第一百七十三條 第一百七十四條 第一百七十五條 第一百七十六條 第一百七十七條 第一百七十八條 第一百七十九條 第一百八十條 第一百八十一條 第一百八十二條 第一百八十三條 第一百八十四條 第一百八十五條 第一百八十六條 第一百八十七條 第一百八十八條 第一百八十九條 第一百九十條 第一百九十一條 第一百九十二條 第一百九十三條 第一百九十四條 第一百九十五條 第一百九十六條 第一百九十七條 第一百九十八條 第一百九十九條 第二百條	
本第十條ニ掲ケル事項	廣島縣佐伯郡大野村安藝郡吉浦村

○司法省告示第三十八號

福井縣大野郡鹿谷村役場本年四月一日火災ニ罹リ出入寄留簿焼失シタルニ付キ現ニ同村ニ寄留スル者又ハ同村ヨリ他へ出寄留中ノ者ハ明治三十三年一月三十一日マテニ明治十九年内務省令第十

九號中寄留者届出方ニ關スル規定ニ依リ其出入寄留ヲ更ニ同村長ニ届出ツヘシ

○司法省告示第二十九號

仙臺地方裁判所石巻支部ニ於テ當分ノ内豫審事務ヲ取扱ハス  
山形地方裁判所酒田支部ノ豫審ヲ經タル輕罪公判ハ同地方裁判所鶴岡支部ニ於テ之ヲ取扱フ

司法大臣清浦奎吾

○司法省告示第四十號

栃木縣足利郡菱村戶籍役場備附ノ本籍人身分登記簿一部滅失シタリ

司法大臣清浦奎吾

○司法省告示第四十一號

茨城縣鹿島郡波野村戶籍役場備附ノ戶籍簿中同村大字神向寺ノ分一冊紛失シタリ

司法大臣清浦奎吾

○司法省告示第四十二號

大阪地方裁判所管内大阪區裁判所上町出張所本年十二月一日ヨリ開廳ス

司法大臣清浦奎吾

○司法省告示第四十三號

熊本地方裁判所管内高瀬區裁判所ニ於テ本年十二月一日ヨリ従前ノ通裁判事務ヲ取扱フ

司法大臣清浦奎吾

○文部省告示第四百四十四號

増玉縣兒玉郡兒玉町ニ競進社養蠶改良組合立競進社蠶業學校設置ノ件認可セリ

文部大臣伯爵樺山資紀

明治三十二年十一月 告示 文部省第四百四十五號 第四百四十六號 第四百四十七號 第四百四十八號 第四百四十九號 第四百五十號

○文部省告示第四百四十五號

廣島縣廣島市大字材木町ニ廣島市立廣島商業學校設置ノ件認可セリ

文部大臣伯爵樺山資紀

○文部省告示第四百四十六號

宮城縣遠田郡農學校ヲ明治三十三年度ニ於テ同郡小牛田村字牛飼義見塚ニ移轉新築並ニ田尻分校廢止ノ件認可セリ

文部大臣伯爵樺山資紀

○文部省告示第四百四十七號

本年文部省告示第九十八號ヲ以テ廣島縣尾道市尾道水上警察署構内ニ建設ノ警報信號標破損セシニ付修繕中信號標ノ揚卸ヲ中止スル旨告示セシ處今般修繕出來セリ

文部大臣伯爵樺山資紀

○文部省告示第四百四十八號

東京府私立立教中學校ヲ私立立教學院立教中學校ト改稱ノ件認可セリ

文部大臣伯爵樺山資紀

○文部省告示第四百四十九號

德島縣三好郡井川村大字東井川村ニ德島縣三好農學校設置ノ件認可セリ

文部大臣伯爵樺山資紀

○文部省告示第四百五十號

明治二十年文部省告示第四號同二十五年文部省告示第五號及第十號ハ之ヲ廢止ス

文部大臣伯爵樺山資紀

〔參照〕

明治二十年七月五日文部省告示第四號ハ教科用圖書檢定願書様式並記帳方心得ノ件、同二十五年七月十日同第五號ハ教科用圖書檢定手續料トシテ納ムル登記印紙貼用方ノ件、同年十月七日同第十號ハ檢定ヲ得サリシ教科用圖書ノ出版者ニ於テ其事由ノ指示ヲ請フ者出願期限ノ件ナリ

○文部省告示第四百五十一號

鳥取縣若美郡網代村ニ設置セル村立警報信號標ハ本年十月十一日限り廢止ノ旨報告セリ

文部大臣伯爵樺山資紀

○文部省告示第四百五十二號

愛知縣名古屋市大曾根町ニ私立明倫中學校ヲ設置シ明治三十三年四月一日ヨリ開校ノ件認可セリ

文部大臣伯爵樺山資紀

○文部省告示第四百五十三號

北海道廳長官ハ同廳管下十勝國十勝郡大津村大津川口即チ東經百四十三度三十八分三十二秒北緯四十二度四十分二十七秒國中&印ノ箇所ニ警報信號標ヲ設置シ本年十一月十日ヨリ實施ノ旨報告セリ

文部大臣伯爵樺山資紀

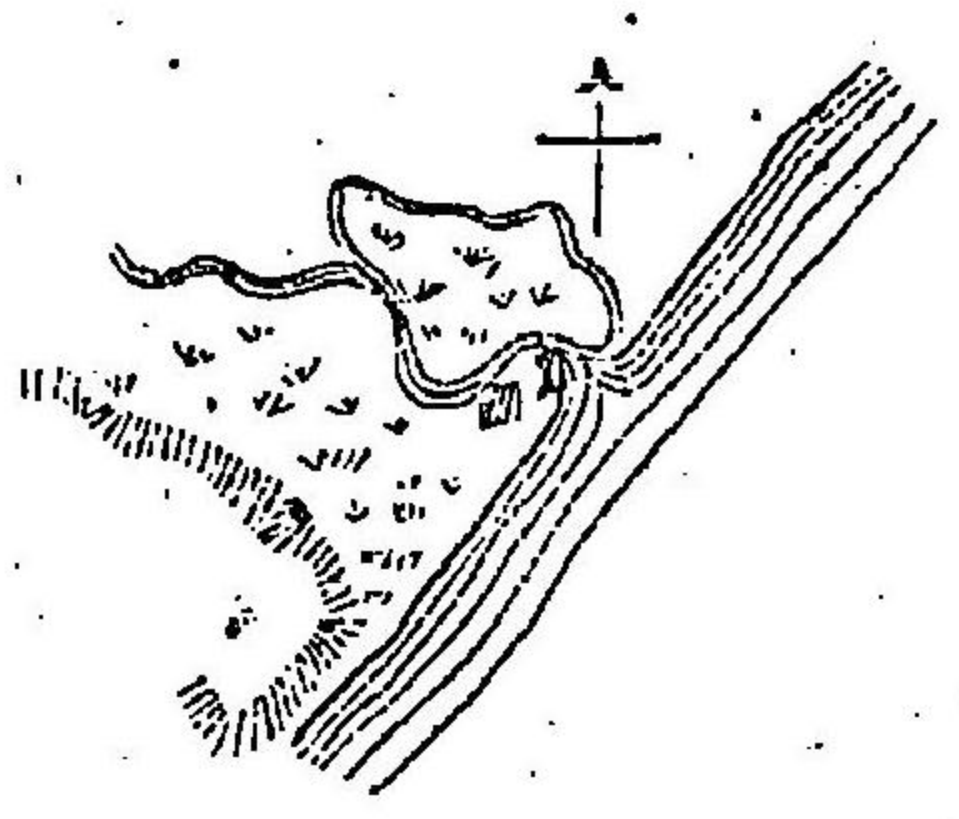

明治三十二年十一月 告示 文部省第四百五十一號 第四百五十二號 第四百五十三號

○農商務省告示第九十二號

右ハ陸軍補充條例第七條第一項第二ニ依リ指定ス  
明治三十二年十一月二十五日

愛知縣渥美郡豐橋町立豐橋中學時習館  
文部大臣伯耆權山資紀

○農商務省告示第九十三號

森林法第十六條ニ依リ左記ノ保安林ヲ解除ス

明治三十二年十一月八日

近江國神崎郡御園村大字寺宇射場立三百四十九番  
國有保安林

農商務大臣曾禰荒助

申請者 木多 喜兵衛

○農商務省告示第九十四號

森林法第十六條ニ依リ左記ノ保安林ヲ解除ス

明治三十二年十一月二十日

豐前國築上郡宇島町大字宇島六十三番地宇邊所國有保安林

一面積六畝二十步

筑前國筑紫郡千代村大字堅船千二百十六番地宇東松原國有保安林

一面積二畝八畝二十七步ノ内

一面積三畝七畝六步

筑後國八女郡古川村大字北長田八百三番地宇西境國有保安林

一面積三畝六畝二十三歩ノ内

一面積四畝二十八歩

筑前國筑紫郡千代村大字堅船千二百七十六番地宇東松原國有保安林

一面積四畝六畝一畝十九歩

農商務大臣曾禰荒助

申請者 小畑 兵三郎

申請者 松田 儀三郎

○農商務省告示第九十四號

森林法第十六條ニ依リ左記ノ保安林ヲ解除ス

明治三十二年十一月二十五日

上野國勢多郡保根村大字水沼字寄居乙百九番ノ四保安林

一面積三畝十二歩ノ内

一面積三畝二歩

同上乙百九番ノ五保安林

一面積四畝五歩ノ内

一面積三畝

同上乙百九番ノ六保安林

一面積二畝一畝十九歩ノ内

一面積三畝八歩

同國同郡同村大字下田字下平三千三百七番保安林

一面積四畝十三歩

同上宇島桑場三千三百九番保安林

一面積一畝一歩ノ内

同上三千三百十番保安林

一面積三畝五畝三十一歩ノ内

同上三千三百十一番保安林

一面積三畝三畝九歩

同上三千三百十二番保安林

一面積三畝五畝六歩ノ内

一面積八畝十三歩

農商務大臣曾禰荒助

所有者 山田 庭次郎

所有者 星野 助太郎

所有者 星野五郎左衛門

所有者 關口 キヲ

所有者 小林 市太郎

所有者 田代 初太郎

所有者 田代 ヲウ

所有者 前原 忠三郎

同上三千三百十三番保安林	所有者	井出 六太郎
面積二畝四畝十五歩ノ内		
一面積三畝七歩		
同上字下南登甲三千三百三十二番保安林		
面積九畝三畝五歩ノ内		
一面積一段八畝二十七歩	所有者	中村 市重
同上甲三千三百三十四番保安林		
面積一段八畝二十八歩ノ内		
一面積六畝歩	所有者	田代 初太郎
同上甲三千三百三十六番保安林		
面積三畝九畝十歩ノ内		
一面積一段一畝二十歩	所有者	井出 平四郎
同上三千三百四十三番保安林		
面積五畝二畝二十四歩ノ内		
一面積一段二畝十八歩	所有者	尾池 彌一郎
同上字八坂三千三百四十六番保安林		
面積一段九畝二十四歩ノ内		
一面積四畝二十五歩	所有者	小林 勇七
同上甲三千三百四十七番保安林		
面積四畝一畝五歩ノ内		
一面積五畝十三歩	所有者	田代 初太郎
同上三千五百五十一番保安林		
面積四畝十歩ノ内		
一面積三畝歩	所有者	小林 勇七
同上三千三百五十四番保安林		
面積六畝七歩ノ内		
一面積一段一畝八歩	所有者	田代 初太郎
同上三千三百五十五番保安林		

面積二畝十三歩ノ内	所有者	田代 デウ
一面積四畝十一歩		
同上三千三百五十六番保安林		
面積五畝一畝二十三歩ノ内		
一面積一段二畝一歩	所有者	中村 万龜
同上三千三百五十七番保安林		
面積三畝二畝二十四歩ノ内		
一面積八畝一歩	所有者	小林 勇七
同國同郡同村大字宿通字蒸戸千六十四番保安林		
面積三段七畝十七歩ノ内		
一面積一段八畝十五歩	所有者	田沼 浦吉
同上字元宿甲千二十九番保安林		
面積一段十一歩ノ内		
一面積一畝十八歩	所有者	田沼 半十郎
同上千二十八番保安林		
面積二段三畝二十九歩ノ内		
一面積四畝十一歩	所有者	同 人
同國同郡同村大字下神梅字道東四百二番保安林		
面積二段四畝二十五歩ノ内		
一面積四畝十一歩	所有者	進沼 兼吉
同上四百三番保安林		
面積四畝十五歩ノ内		
一面積八畝四歩	所有者	鑄木 藤太郎
同上四百六番保安林		
面積四畝四畝三歩ノ内		
一面積五畝十七歩	所有者	竹田 徳平
同上四百七番保安林		
面積一段六畝十七歩ノ内		
一面積二畝十八歩	所有者	新井 市郎

同上四百八番保安林  
面積八段六畝五歩ノ内  
一段一畝十歩

所有者 同 人

○逓信省告示第三百四號

逓信大臣子爵芳川顯正

石狩國上川郡蘭留郵便受取所ニ於テハ當分ノ内事務ヲ開始セヌ

○逓信省告示第三百五號

逓信大臣子爵芳川顯正

來十二月一日ヨリ郵便爲替ヲ取扱フ郵便電信局郵便局ニ於テ内地及臺灣間ニ取組ム電信爲替事務ヲ取扱ハシム

○逓信省告示第三百六號

逓信大臣子爵芳川顯正

内地及臺灣間ニ取組ム電信爲替料左ノ通相定ム

爲替金高	爲替料	爲替金高	爲替料
五圓迄	四十五錢	四十圓迄	三十七錢
十圓迄	九十錢	五十圓迄	四十七錢
二十圓迄	一百八十錢	六十圓迄	五十七錢
			九十七錢

明治三十二年十一月一日

逓信大臣子爵芳川顯正

○逓信省告示第三百七號

逓信大臣子爵芳川顯正

本日ヨリ安藝國安藝郡川原石郵便受取所ヲ吳川原石郵便受取所ト改稱ス

○逓信省告示第三百八號

逓信大臣子爵芳川顯正

北海道千島國國後島ノ北東端安渡移矢岬ニ建設シタル燈臺ニ於テ第二等回轉白色ノ燈明及霧笛ヲ

設ケ明治三十二年十一月二十日以後燈明ハ毎夜點火シ霧笛ハ霧雪或ハ溟濛ナル天候ニ吹鳴ス

明治三十二年十一月二日

逓信大臣子爵芳川顯正

一該燈臺ノ位置ハ水路部出版第九十三號ノ海圖ニ依レハ北緯四十四度二十六分二十秒東經百四十六度三十三分二十秒ニ當ル

一該燈臺ハ鐵造六角形ニシテ白色ニ塗リ基礎ヨリ燈火マテ高さ五丈二尺一寸ナリ

一該燈火ハ眞方位南七十四度二十分東ヨリ北十三度四十分東マテ二百六十八度間ニ於テ三十秒時毎ニ一閃光ヲ發ス

但右方位ハ海上ヨリ燈臺ニ向テ測定ス

一該燈火ハ水面ヨリ高さ二十一丈七尺六寸ニシテ其光達距離ハ晴天ノ夜二十一海里ナリ

一該霧笛ハ一分時毎ニ之ヲ吹鳴ス其吹鳴ノ時間ハ五秒ニシテ靜穩ナル天候ニハ其聲響凡四海里ノ距離ニ達ス

一毎年二月三月中ハ點火及吹鳴ヲ停止ス

○逓信省告示第三百九號

逓信大臣子爵芳川顯正

南亞米利加コロム比亞國パナマ及プエネナヴアンチニ於テ電報ヲ検査シ且ツ同國カルタジエナバラシキラキユキユタラカナ及ビユカラマンガノ諸局ニ宛ル電報ハ之ヲ取扱ハサル旨萬國電信總局ヨリ通報シ來レリ

明治三十二年十一月二日

逓信大臣子爵芳川顯正

○逓信省告示第三百十號

逓信大臣子爵芳川顯正

本月十一日ヨリ石狩國空知郡奈井江及同國夕張郡栗山ノ兩鐵道停車場電信取扱所ニ於テ左項ニ依リ公衆電報ノ取扱ヲ開始ス

但萬國電信條約ニ據リ取扱フベキ電報及歐文電報ハ之ヲ取扱ハス

明治三十二年十一月二日

一通信取扱時限 三月一日ヨリ十月三十一日マテ午前六時ヨリ午後十時マテ十一月一日ヨリ翌年

二月末日マテ午前七時ヨリ午後十時マテ

一電報直配達區域 取扱所ヨリ十八町以内

○逓信省告示第三百十一號

山口縣下長門國下ノ關海峽ノ西口トウリ出シ暗礁及愛媛縣下伊豫國伯方瀨戸伯方島ノ北東ワシ

ワシ瀨ノ位置ヲ示スダメ不日該兩所へ各一箇ノ浮標ヲ碇置シ之ヲトウリ出シ浮標及伯方瀨戸浮

標ト稱ス

但詳細ノ位置ハ該標碇置ノ上更ニ告示スヘシ

明治三十二年十一月四日

一トウリ出シ浮標ハ鐵造圓錐形紅色其頭三角錐形ニシテ水面ヨリ高サ一丈二尺五寸ナリ

一伯方瀨戸浮標ハ鐵造圓錐形黑色其頭圓筒形ニシテ水面ヨリ高サ一丈三尺ナリ

○逓信省告示第三百十二號

西班牙植民地 キューバ、プエルトリコ、セントペドロ、デプリンス、ノ聖比得堡府締結萬國電信條約ノ加入ハ自今其效力ヲ失ス因テ明

治三十年六逓信省告示第百六十六號萬國電信條約附屬細目規則及稅表並ニ明治三十年七逓信省告

示第百九十九號萬國電信條約附屬細目規則中各國適宜ニ規定スルヲ得ル事項ニ關スル外國電信主

管局ノ決定中西班牙植民地ノ部ヲ削除ス

明治三十二年十一月四日

○逓信省告示第三百十三號

和泉國泉南郡岸和田郵便電信局ヲ同國同郡岸和田町大字本町ニ移轉ス

明治三十二年十一月七日

○逓信省告示第三百十四號

南亞弗利加トランスヴァール國トノ電氣通信ハ領事ニ發著スルモノヲ除クノ外停止セラレタル旨萬

國電信總管理局ヨリ通報シ來レリ

明治三十二年十一月七日

○逓信省告示第三百十五號

本月十六日ヨリ天鹽國增毛郡雄冬郵便局ヲ石狩國濱益郡群別村字雄冬ニ移轉ス

明治三十二年十一月九日

○逓信省告示第三百十六號

本月十六日ヨリ飛騨國益田郡萩原郵便局ヲ三等郵便電信局トシ萩原郵便電信局ト改稱ス

明治三十二年十一月十日

○逓信省告示第三百十七號

周防國玖珂郡神代村字虎岩及同國大島郡浦野村大字椋野字大西沖ニ設置ノ水底電線浮標修繕中假

浮標ヲ設置ス

明治三十二年十一月十日

○逓信省告示第三百十八號

本月十一日ヨリ左ノ郵便局出張所ヲ置キ郵便事務ヲ取扱ハシム

明治三十二年十一月十日

○逓信省告示第三百十九號

本月二十一日ヨリ筑前國遠賀郡折尾鐵道停車場電信取扱所ニ於テ通信取扱時限外ト雖モ至急電報

位 置

名 稱

本浦郵便局群山出張所

韓國群山

○逓信省告示第三百十九號

本月二十一日ヨリ筑前國遠賀郡折尾鐵道停車場電信取扱所ニ於テ通信取扱時限外ト雖モ至急電報

明治三十二年十一月 告示

逓信省第三百十四號 第三百十五號 第三百十六號 第三百十七號

第三百十八號 第三百十九號

明治三十二年十一月 告示

逓信省第三百十四號 第三百十五號 第三百十六號 第三百十七號

第三百十八號 第三百十九號

明治三十二年十一月 告示

逓信省第三百十四號 第三百十五號 第三百十六號 第三百十七號

第三百十八號 第三百十九號

明治三十二年十一月 告示

逓信省第三百十四號 第三百十五號 第三百十六號 第三百十七號

第三百十八號 第三百十九號

明治三十二年十一月 告示

逓信省第三百十四號 第三百十五號 第三百十六號 第三百十七號

第三百十八號 第三百十九號

明治三十二年十一月 告示

逓信省第三百十四號 第三百十五號 第三百十六號 第三百十七號

第三百十八號 第三百十九號

明治三十二年十一月 告示

逓信省第三百十四號 第三百十五號 第三百十六號 第三百十七號

第三百十八號 第三百十九號

明治三十二年十一月 告示

逓信省第三百十四號 第三百十五號 第三百十六號 第三百十七號

第三百十八號 第三百十九號

明治三十二年十一月 告示

逓信省第三百十四號 第三百十五號 第三百十六號 第三百十七號

第三百十八號 第三百十九號

明治三十二年十一月 告示

ハ限リ受付及配達ヲ爲ス

明治三十三年十一月十日

逓信大臣子爵芳川顯正

○逓信省告示第三百二十號

本月十五日ヨリ奥羽線白澤大館間運輸營業ヲ開始ス旅客賃金及哩程ハ左記ノ通り

但開始ト同時ニ小荷物ノ配達ヲ取扱フ

明治三十三年十一月十一日 逓信大臣子爵芳川顯正

白澤ヨリ大館マテ

哩程

四哩六六釐

旅客賃金

大館ヨリ	三等	二等	一等
三	四	五	六
六	七	八	九
九	一〇	一一	一二
一二	一三	一四	一五
一五	一六	一七	一八
一八	一九	二〇	二一
二一	二二	二三	二四
二四	二五	二六	二七
二七	二八	二九	三〇
三〇	三一	三二	三三
三三	三四	三五	三六
三六	三七	三八	三九
三九	四〇	四一	四二
四二	四三	四四	四五
四五	四六	四七	四八
四八	四九	五〇	五一
五一	五二	五三	五四
五四	五五	五六	五七
五七	五八	五九	六〇
六〇	六一	六二	六三
六三	六四	六五	六六
六六	六七	六八	六九
六九	七〇	七一	七二
七二	七三	七四	七五
七五	七六	七七	七八
七八	七九	八〇	八一
八一	八二	八三	八四
八四	八五	八六	八七
八七	八八	八九	九〇
九〇	九一	九二	九三
九三	九四	九五	九六
九六	九七	九八	九九
九九	一〇〇		

○逓信省告示第三百二十一號

本月十六日ヨリ常陸國行方郡潮來郵便局ヲ三等郵便電信局トシ

潮來郵便電信局ト改稱ス

明治三十三年十一月十一日

逓信大臣子爵芳川顯正

○逓信省告示第三百二十二號

帆船占守丸外九十二艘ハ左ノ信號符字ヲ點附ス

明治三十三年十一月十一日 逓信大臣子爵芳川顯正

信號符字	番	號	種類	船名	船籍港	所有者
J B L S	四一六〇	4160	汽	丸 Hako Maru.	品川	武川
J B L T	四一六一	4161	汽	丸 Estam Maru.	品川	武川
J B L V	四一六二	4162	汽	丸 Kōsei Maru.	品川	武川
J B L W	四一六三	4163	汽	丸 No. 19.	品川	武川
J B M C	四一六四	4164	汽	丸 Isuzu Maru.	品川	武川
J R M D	四一六五	4165	汽	丸 Esu Maru.	品川	武川
J B R K	四一六六	4166	汽	丸 Heyabusa Maru.	品川	武川
J B R L	四一六七	4167	汽	丸 Isurugisan Maru.	品川	武川
J B R M	四一六八	4168	汽	丸 Sumida Maru.	品川	武川
J B W P	四一六九	4169	汽	丸 Tachibana Maru.	品川	武川
J B T C	四一七〇	4170	汽	丸 No. 12.	品川	武川
J B T D	四一七一	4171	汽	丸 Jintoku Maru.	品川	武川
J B T Q	四一七二	4172	汽	丸 No. 3.	品川	武川
J C L H	四一七三	4173	汽	丸 Oshima Maru.	品川	武川
J C L K	四一七四	4174	汽	丸 Taisio Maru.	品川	武川
J C L M	四一七五	4175	汽	丸 No. 12.	品川	武川
J C L N	四一七六	4176	汽	丸 Watarisu Maru.	品川	武川
J D F K	四一七七	4177	汽	丸 Chidori Maru.	品川	武川
	四一七八	4178	汽	丸 No. 1.	品川	武川
	四一七九	4179	汽	丸 Shinjō Maru.	品川	武川
	四一八〇	4180	汽	丸 Ansei Maru.	品川	武川
	四一八一	4181	汽	丸 No. 2.	品川	武川
	四一八二	4182	汽	丸 No. 4.	品川	武川
	四一八三	4183	汽	丸 No. 5.	品川	武川
	四一八四	4184	汽	丸 No. 6.	品川	武川
	四一八五	4185	汽	丸 No. 7.	品川	武川
	四一八六	4186	汽	丸 No. 8.	品川	武川
	四一八七	4187	汽	丸 No. 9.	品川	武川
	四一八八	4188	汽	丸 No. 10.	品川	武川
	四一八九	4189	汽	丸 No. 11.	品川	武川
	四一九〇	4190	汽	丸 No. 13.	品川	武川
	四一九一	4191	汽	丸 No. 14.	品川	武川
	四一九二	4192	汽	丸 No. 15.	品川	武川
	四一九三	4193	汽	丸 No. 16.	品川	武川
	四一九四	4194	汽	丸 No. 17.	品川	武川
	四一九五	4195	汽	丸 No. 18.	品川	武川
	四一九六	4196	汽	丸 No. 19.	品川	武川
	四一九七	4197	汽	丸 No. 20.	品川	武川
	四一九八	4198	汽	丸 No. 21.	品川	武川
	四一九九	4199	汽	丸 No. 22.	品川	武川
	四二〇〇	4200	汽	丸 No. 23.	品川	武川

JDPEL	四五七四	4574	帆	長安	丸 Chōan Maru.	阪越	村國	奧藤	新造
JDFFM	四五七五	4575	汽	舞鶴	丸 Matsuru Maru.	神戶	市陸	平	省
JDFEN	四五六六	4576	汽	硯海	丸 Kenkai Maru.	神戶	市陸	平	省
JDFFP	四五七七	4577	帆	伊勢	丸 Iso Maru.	上淡	路	仲田	萬兵衛
JDMMQ	四六五三	4653	帆	庄榮	丸 Shōjō Maru.	三土	里佐	橋本	庄次郎
JDMMS	四六五四	4654	帆	藤榮	丸 Jūrei Maru.	三土	里佐	白井	鹿太郎
JDMR	四六五五	4655	帆	十條	丸 Tōjō Maru.	三土	里佐	會	組
JDMT	四六五六	4656	帆	多氣	丸 Taki Maru.	奈土	佐	藤村	米太郎
JDMV	四六五七	4657	帆	佐島	丸 Saima Maru.	奈土	佐	會	組
JDNBW	四六五八	4658	帆	加通	丸 Kan Maru.	奈土	佐	包	可治
JDNB	四六五九	4659	帆	加通	丸 Kan Maru.	奈土	佐	包	可治
JDNF	四六六一	4661	帆	金比羅	丸 Compira Maru.	奈土	佐	島	兼之助
JDNCG	四六六二	4662	帆	南海	丸 Nanhai Maru.	三土	里佐	森澤	潤相
JDPNG	四六六三	4663	帆	南海	丸 Nanhai Maru.	三土	里佐	森澤	潤相
JDPQ	四六六四	4664	帆	殿島	丸 Iseki Maru.	大崎	中野	河野	周作
JDPQ	四六六五	4665	帆	殿島	丸 Iseki Maru.	大崎	中野	河野	周作
JDPQ	四六六六	4666	帆	長力	丸 Chōriki Maru.	大崎	中野	岡田	賢太郎
JDPQ	四六六七	4667	帆	神星	丸 Shinsei Maru.	大崎	中野	小江	平吉
JDPQ	四六六八	4668	帆	神星	丸 Shinsei Maru.	大崎	中野	小江	平吉
JDPQ	四六六九	4669	帆	神星	丸 Shinsei Maru.	大崎	中野	小江	平吉
JDPQ	四六七〇	4670	帆	神星	丸 Shinsei Maru.	大崎	中野	小江	平吉
JDPQ	四六七一	4671	帆	神星	丸 Shinsei Maru.	大崎	中野	小江	平吉
JDPQ	四六七二	4672	帆	神星	丸 Shinsei Maru.	大崎	中野	小江	平吉
JDPQ	四六七三	4673	帆	神星	丸 Shinsei Maru.	大崎	中野	小江	平吉
JDPQ	四六七四	4674	帆	神星	丸 Shinsei Maru.	大崎	中野	小江	平吉
JDPQ	四六七五	4675	帆	神星	丸 Shinsei Maru.	大崎	中野	小江	平吉
JDPQ	四六七六	4676	帆	神星	丸 Shinsei Maru.	大崎	中野	小江	平吉
JDPQ	四六七七	4677	帆	神星	丸 Shinsei Maru.	大崎	中野	小江	平吉
JDPQ	四六七八	4678	帆	神星	丸 Shinsei Maru.	大崎	中野	小江	平吉
JDPQ	四六七九	4679	帆	神星	丸 Shinsei Maru.	大崎	中野	小江	平吉
JDPQ	四六八〇	4680	帆	神星	丸 Shinsei Maru.	大崎	中野	小江	平吉
JDPV	四六九二	4693	帆	春日	丸 Kasuga Maru.	東野	射場	澤太郎	
JDPW	四六九四	4694	帆	寶祥	丸 Hōshō Maru.	千後	村	上	岩太郎
JDPB	四六九六	4696	帆	姫子	丸 Yeko Maru.	三備	庄後	田川	松太郎
JDPQ	四六九七	4697	帆	大榮	丸 Taiyō Maru.	大崎	中野	藤本	一平
JDPF	四六九八	4698	帆	神力	丸 Shiriki Maru.	浦後	村	今川	清次郎
JDPG	四六九九	4699	帆	新若	丸 Shinwaka Maru.	波子	島	森川	千惠太郎
JDPH	四七〇〇	4700	帆	姪子	丸 Yeko Maru.	三備	庄後	田川	留吉
JDPK	四七〇一	4701	帆	船吉	丸 Inayoshi Maru.	安藝	浦	元谷	衣松
JDQL	四七〇二	4702	帆	實勝	丸 Iwanohō Maru.	大崎	中野	會	松
JDQM	四七〇三	4703	帆	安榮	丸 Anyei Maru.	安藝	浦	元谷	衣松
JDQN	四七〇四	4704	帆	廣徳	丸 Kōtoku Maru.	田後	村	大原	真輔
JDQP	四七〇五	4705	帆	福神	丸 Fukushima Maru.	安藝	浦	高見	市太郎
JDVW	四七〇六	4706	帆	幸徳	丸 Kokoku Maru.	二木	生	植田	市九郎
JDWB	四七〇五	4705	汽	御庄	丸 No. 2. Mishi Maru.	伊豫	庄	南	運輸株式
JDWC	四七〇六	4706	帆	廣運	丸 Kōun Maru.	伊豫	庄	南	運輸株式
JDWF	四七〇八	4708	帆	神力	丸 Shiriki Maru.	高松	市	藤井	松太郎
JDWG	四七〇九	4709	帆	入神	丸 Hachijō Maru.	玉	越	藤井	松太郎
JDWH	四七〇〇	4700	帆	住吉	丸 Sumiyoshi Maru.	大伊	山	重松	專吉

JDPEL	四五七四	4574	帆	長安	丸 Chōan Maru.	阪越	村國	奧藤	新造
JDFFM	四五七五	4575	汽	舞鶴	丸 Matsuru Maru.	神戶	市陸	平	省
JDFEN	四五六六	4576	汽	硯海	丸 Kenkai Maru.	神戶	市陸	平	省
JDFFP	四五七七	4577	帆	伊勢	丸 Iso Maru.	上淡	路	仲田	萬兵衛
JDMMQ	四六五三	4653	帆	庄榮	丸 Shōjō Maru.	三土	里佐	橋本	庄次郎
JDMMS	四六五四	4654	帆	藤榮	丸 Jūrei Maru.	三土	里佐	白井	鹿太郎
JDMR	四六五五	4655	帆	十條	丸 Tōjō Maru.	三土	里佐	會	組
JDMT	四六五六	4656	帆	多氣	丸 Taki Maru.	奈土	佐	藤村	米太郎
JDMV	四六五七	4657	帆	佐島	丸 Saima Maru.	奈土	佐	會	組
JDNBW	四六五八	4658	帆	加通	丸 Kan Maru.	奈土	佐	包	可治
JDNB	四六五九	4659	帆	加通	丸 Kan Maru.	奈土	佐	包	可治
JDNF	四六六一	4661	帆	金比羅	丸 Compira Maru.	奈土	佐	島	兼之助
JDNCG	四六六二	4662	帆	南海	丸 Nanhai Maru.	三土	里佐	森澤	潤相
JDPNG	四六六三	4663	帆	南海	丸 Nanhai Maru.	三土	里佐	森澤	潤相
JDPQ	四六六四	4664	帆	殿島	丸 Iseki Maru.	大崎	中野	河野	周作
JDPQ	四六六五	4665	帆	殿島	丸 Iseki Maru.	大崎	中野	河野	周作
JDPQ	四六六六	4666	帆	長力	丸 Chōriki Maru.	大崎	中野	岡田	賢太郎
JDPQ	四六六七	4667	帆	神星	丸 Shinsei Maru.	大崎	中野	小江	平吉
JDPQ	四六六八	4668	帆	神星	丸 Shinsei Maru.	大崎	中野	小江	平吉
JDPQ	四六六九	4669	帆	神星	丸 Shinsei Maru.	大崎	中野	小江	平吉
JDPQ	四六七〇	4670	帆	神星	丸 Shinsei Maru.	大崎	中野	小江	平吉
JDPQ	四六七一	4671	帆	神星	丸 Shinsei Maru.	大崎	中野	小江	平吉
JDPQ	四六七二	4672	帆	神星	丸 Shinsei Maru.	大崎	中野	小江	平吉
JDPQ	四六七三	4673	帆	神星	丸 Shinsei Maru.	大崎	中野	小江	平吉
JDPQ	四六七四	4674	帆	神星	丸 Shinsei Maru.	大崎	中野	小江	平吉
JDPQ	四六七五	4675	帆	神星	丸 Shinsei Maru.	大崎	中野	小江	平吉
JDPQ	四六七六	4676	帆	神星	丸 Shinsei Maru.	大崎	中野	小江	平吉
JDPQ	四六七七	4677	帆	神星	丸 Shinsei Maru.	大崎	中野	小江	平吉
JDPQ	四六七八	4678	帆	神星	丸 Shinsei Maru.	大崎	中野	小江	平吉
JDPQ	四六七九	4679	帆	神星	丸 Shinsei Maru.	大崎	中野	小江	平吉
JDPQ	四六八〇	4680	帆	神星	丸 Shinsei Maru.	大崎	中野	小江	平吉
JDPV	四六九二	4693	帆	春日	丸 Kasuga Maru.	東野	射場	澤太郎	
JDPW	四六九四	4694	帆	寶祥	丸 Hōshō Maru.	千後	村	上	岩太郎
JDPB	四六九六	4696	帆	姫子	丸 Yeko Maru.	三備	庄後	田川	松太郎
JDPQ	四六九七	4697	帆	大榮	丸 Taiyō Maru.	大崎	中野	藤本	一平
JDPF	四六九八	4698	帆	神力	丸 Shiriki Maru.	浦後	村	今川	清次郎
JDPG	四六九九	4699	帆	新若	丸 Shinwaka Maru.	波子	島	森川	千惠太郎
JDPH	四七〇〇	4700	帆	姪子	丸 Yeko Maru.	三備	庄後	田川	留吉
JDPK	四七〇一	4701	帆	船吉	丸 Inayoshi Maru.	安藝	浦	元谷	衣松
JDQL	四七〇二	4702	帆	實勝	丸 Iwanohō Maru.	大崎	中野	會	松
JDQM	四七〇三	4703	帆	安榮	丸 Anyei Maru.	安藝	浦	元谷	衣松
JDQN	四七〇四	4704	帆	廣徳	丸 Kōtoku Maru.	田後	村	大原	真輔
JDQP	四七〇五	4705	帆	福神	丸 Fukushima Maru.	安藝	浦	高見	市太郎
JDVW	四七〇六	4706	帆	幸徳	丸 Kokoku Maru.	二木	生	植田	市九郎
JDWB	四七〇五	4705	汽	御庄	丸 No. 2. Mishi Maru.	伊豫	庄	南	運輸株式
JDWC	四七〇六	4706	帆	廣運	丸 Kōun Maru.	伊豫	庄	南	運輸株式
JDWF	四七〇八	4708	帆	神力	丸 Shiriki Maru.	高松	市	藤井	松太郎
JDWG	四七〇九	4709	帆	入神	丸 Hachijō Maru.	玉	越	藤井	松太郎
JDWH	四七〇〇	4700	帆	住吉	丸 Sumiyoshi Maru.	大伊	山	重松	專吉



J D W K	四七七七	47771	帆	住	吉	丸 Suniyoshi Maru.	伊	宮	野	治郎平
J D W L	四七七三	47772	帆	平	安	丸 Heima Maru.	伊	宮	土	加地 種次
J D W M	四七七一	47773	帆	福	榮	丸 Fukuyei Maru.	伊	宮	島	市矢 石藏
J D W N	四七五五	47774	帆	順	榮	丸 Junyei Maru.	伊	宮	前	島中 順一
J D W P	四七五五	47775	帆	平	吉	丸 Himiyoshi Maru.	伊	宮	前	村 吉兵衛
J D W Q	四七七六	47776	帆	天	德	丸 Tenroku Maru.	伊	宮	之	孫村 榮松
J D W R	四七七七	47777	帆	觀	音	丸 Kwan-on Maru.	伊	宮	之	孫村 勇三郎
J D W S	四七七八	47778	帆	神	國	丸 Shinkoku Maru.	伊	宮	之	孫村 和井 庄三郎
J F D B	四八〇〇	4810	帆	若	波	丸 Wakeyoban Maru.	周	防	波	町 永井 庄三郎
J F D C	四八一〇	4811	帆	住	善	丸 Bunya Maru.	周	防	波	町 榮本 吉藏
J F D D	四八一〇	4812	帆	幸	和	丸 Koya Maru.	周	防	波	町 柴田 安治郎
J F D E	四八一四	4814	帆	新	悅	丸 Shinyetsu Maru.	周	防	波	町 中崎 藤太郎
J F D F	四八二五	4815	汽	香	島	丸 Jeshima Maru.	周	防	波	町 中崎 兼五郎
J F D G	四八二六	4816	汽	豐	浦	丸 Toyora Maru.	周	防	波	町 中崎 兼五郎
J F D H	四八二七	4817	汽	豐	浦	丸 Toyora Maru.	周	防	波	町 中崎 兼五郎
J F D I	四八二八	4818	汽	豐	浦	丸 Toyora Maru.	周	防	波	町 中崎 兼五郎
J F D J	四八二九	4819	汽	豐	浦	丸 Toyora Maru.	周	防	波	町 中崎 兼五郎
J F D K	四八三〇	4820	汽	豐	浦	丸 Toyora Maru.	周	防	波	町 中崎 兼五郎
J F D L	四八三〇	4821	汽	豐	浦	丸 Toyora Maru.	周	防	波	町 中崎 兼五郎
J F D M	四八三〇	4822	汽	豐	浦	丸 Toyora Maru.	周	防	波	町 中崎 兼五郎
J F D N	四八三〇	4823	汽	豐	浦	丸 Toyora Maru.	周	防	波	町 中崎 兼五郎
J F D O	四八三〇	4824	汽	豐	浦	丸 Toyora Maru.	周	防	波	町 中崎 兼五郎
J F D P	四八三〇	4825	汽	豐	浦	丸 Toyora Maru.	周	防	波	町 中崎 兼五郎
J F D Q	四八三〇	4826	汽	豐	浦	丸 Toyora Maru.	周	防	波	町 中崎 兼五郎

J F D R	四八二二	48221	帆	榮	順	丸 Yeiun Maru.	長	洲	町	松本 泰藏
J F D S	四八二二	48222	帆	高	島	丸 Kyo Maru.	周	防	波	町 藤村 仁助
J F D T	四八二三	48223	帆	天	鶴	丸 Tenroku Maru.	周	防	波	町 中崎 兼三郎
J F D U	四八二四	48224	帆	明	榮	丸 Meiyei Maru.	周	防	波	町 西村 三郎
J F D V	四八二八	48228	帆	大	資	丸 Taisho Maru.	門	司	市	松尾 大吉
J F D W	四八二八	48228	帆	八	橋	丸 Yawata Maru.	石	根	西	村 竹下 弘
J F D X	四八八二	4881	帆	雲	龍	丸 Unryu Maru.	長	崎	市	三發合資會社
J F D Y	四八八二	4882	帆	雲	龍	丸 Unryu Maru.	長	崎	市	三發合資會社
J F D Z	四八八二	4882	帆	雲	龍	丸 Unryu Maru.	長	崎	市	三發合資會社
J F M A	四八九〇	4890	帆	觀	音	丸 Kwan-on Maru.	長	崎	市	古賀 祐一
J F M B	四八九一	4891	帆	神	榮	丸 Shinyei Maru.	肥	前	村	橋田 三太
J F M C	四八九二	4892	帆	勢	榮	丸 Seiyei Maru.	肥	前	村	三原 陸太
J F M D	四八九三	4893	帆	資	積	丸 Haseki Maru.	肥	前	村	長吉
J F M E	四八九四	4894	帆	天	龍	丸 Tenryo Maru.	南	有	馬	村 田 長吉
J F M F	四八九五	4895	帆	伊	勢	丸 Ise Maru.	長	崎	市	阿部 豊吉
J F M G	四八九六	4896	帆	兩	國	丸 Risogoku Maru.	唐	津	町	栗山 卯一郎
J F M H	四八九七	4897	帆	伊	勢	丸 Ise Maru.	唐	津	町	栗山 卯一郎
J F M I	四八九八	4898	帆	伊	勢	丸 Ise Maru.	唐	津	町	栗山 卯一郎
J F M J	四八九九	4899	帆	伊	勢	丸 Ise Maru.	唐	津	町	栗山 卯一郎
J F M K	四九〇〇	4900	帆	伊	勢	丸 Ise Maru.	唐	津	町	栗山 卯一郎
J F M L	四九〇一	4901	帆	伊	勢	丸 Ise Maru.	唐	津	町	栗山 卯一郎
J F M M	四九〇二	4902	帆	伊	勢	丸 Ise Maru.	唐	津	町	栗山 卯一郎
J F M N	四九〇三	4903	帆	伊	勢	丸 Ise Maru.	唐	津	町	栗山 卯一郎
J F M O	四九〇四	4904	帆	伊	勢	丸 Ise Maru.	唐	津	町	栗山 卯一郎
J F M P	四九〇五	4905	帆	伊	勢	丸 Ise Maru.	唐	津	町	栗山 卯一郎
J F M Q	四九〇六	4906	帆	伊	勢	丸 Ise Maru.	唐	津	町	栗山 卯一郎
J F M R	四九〇七	4907	帆	伊	勢	丸 Ise Maru.	唐	津	町	栗山 卯一郎
J F M S	四九〇八	4908	帆	伊	勢	丸 Ise Maru.	唐	津	町	栗山 卯一郎
J F M T	四九〇九	4909	帆	伊	勢	丸 Ise Maru.	唐	津	町	栗山 卯一郎
J F M U	四九一〇	4910	帆	伊	勢	丸 Ise Maru.	唐	津	町	栗山 卯一郎
J F M V	四九一一	4911	帆	伊	勢	丸 Ise Maru.	唐	津	町	栗山 卯一郎
J F M W	四九一二	4912	帆	伊	勢	丸 Ise Maru.	唐	津	町	栗山 卯一郎
J F M X	四九一三	4913	帆	伊	勢	丸 Ise Maru.	唐	津	町	栗山 卯一郎
J F M Y	四九一四	4914	帆	伊	勢	丸 Ise Maru.	唐	津	町	栗山 卯一郎
J F M Z	四九一五	4915	帆	伊	勢	丸 Ise Maru.	唐	津	町	栗山 卯一郎
J G B A	五〇二二	5022	帆	住	久	丸 Sumiisa Maru.	大	津	町	國本村 淺吉
J G B B	五〇二三	5023	帆	住	久	丸 Sumiisa Maru.	大	津	町	國本村 淺吉
J G B C	五〇二四	5024	帆	住	久	丸 Sumiisa Maru.	大	津	町	國本村 淺吉
J G B D	五〇二五	5025	帆	住	久	丸 Sumiisa Maru.	大	津	町	國本村 淺吉
J G B E	五〇二六	5026	帆	住	久	丸 Sumiisa Maru.	大	津	町	國本村 淺吉
J G B F	五〇二七	5027	帆	住	久	丸 Sumiisa Maru.	大	津	町	國本村 淺吉
J G B G	五〇二八	5028	帆	住	久	丸 Sumiisa Maru.	大	津	町	國本村 淺吉
J G B H	五〇二九	5029	帆	住	久	丸 Sumiisa Maru.	大	津	町	國本村 淺吉
J G B I	五〇三〇	5030	帆	住	久	丸 Sumiisa Maru.	大	津	町	國本村 淺吉
J G B J	五〇三一	5031	帆	住	久	丸 Sumiisa Maru.	大	津	町	國本村 淺吉
J G B K	五〇三二	5032	帆	住	久	丸 Sumiisa Maru.	大	津	町	國本村 淺吉
J G B L	五〇三三	5033	帆	住	久	丸 Sumiisa Maru.	大	津	町	國本村 淺吉
J G B M	五〇三四	5034	帆	住	久	丸 Sumiisa Maru.	大	津	町	國本村 淺吉
J G B N	五〇三五	5035	帆	住	久	丸 Sumiisa Maru.	大	津	町	國本村 淺吉
J G B O	五〇三六	5036	帆	住	久	丸 Sumiisa Maru.	大	津	町	國本村 淺吉
J G B P	五〇三七	5037	帆	住	久	丸 Sumiisa Maru.	大	津	町	國本村 淺吉
J G B Q	五〇三八	5038	帆	住	久	丸 Sumiisa Maru.	大	津	町	國本村 淺吉
J G B R	五〇三九	5039	帆	住	久	丸 Sumiisa Maru.	大	津	町	國本村 淺吉
J G B S	五〇四〇	5040	帆	住	久	丸 Sumiisa Maru.	大	津	町	國本村 淺吉
J G B T	五〇四一	5041	帆	住	久	丸 Sumiisa Maru.	大	津	町	國本村 淺吉
J G B U	五〇四二	5042	帆	住	久	丸 Sumiisa Maru.	大	津	町	國本村 淺吉
J G B V	五〇四三	5043	帆	住	久	丸 Sumiisa Maru.	大	津	町	國本村 淺吉
J G B W	五〇四四	5044	帆	住	久	丸 Sumiisa Maru.	大	津	町	國本村 淺吉
J G B X	五〇四五	5045	帆	住	久	丸 Sumiisa Maru.	大	津	町	國本村 淺吉
J G B Y	五〇四六	5046	帆	住	久	丸 Sumiisa Maru.	大	津	町	國本村 淺吉
J G B Z	五〇四七	5047	帆	住	久	丸 Sumiisa Maru.	大	津	町	國本村 淺吉

J G B K	五〇三三 5023	帆	日	出	丸	No. 3.	筑後國	又平
J G F L	五〇六九 5069	帆	八	輪	丸	Yawala Maru.	大牟田町	濱田
							羽後國	相澤
							能代港町	治助

○遞信省告示第三百二十三號  
 明治二十八年十一月 遞信省告示第七十四號ハ本月十四日限廢止ス  
 明治三十二年十一月十三日  
 遞信大臣子爵芳川顯正

〔參照〕

明治二十八年十一月 遞信省告示第七十四號ハ青森縣ケ關開旅客切手通用期限ヲ一日トシ弘前驛ヲ下車驛トセル件ナリ  
 ○遞信省告示第三百二十四號  
 本月十六日ヨリ左ノ郵便電信局出張所ヲ置キ郵便事務ヲ取扱ハシム  
 明治三十二年十一月十四日  
 遞信大臣子爵芳川顯正

○遞信省告示第三百二十五號  
 本月十六日ヨリ左ノ郵便受取所ヲ設置ス  
 明治三十二年十一月十四日  
 遞信大臣子爵芳川顯正

位 所 名  
 位 所 名  
 武藏國在野郡池上村大字下池上 池上郵便受取所 武藏國東京市下谷區上根岸町 下谷上根岸郵便受取所  
 ○遞信省告示第三百二十六號  
 臺灣臺北縣淡水ヨリ清國福建省川石山ニ至ル海底電信線ハ臺灣ニ發著スル通信ニ限リ之ヲ使用ス  
 但長崎上海間海底電信線不通ノ場合ニ於テハ本邦ト外國トノ間ニ發著スル通信及大濱基隆間海底  
 電信線ノ一部不通ノ場合ニ於テハ本邦内地ト通信ヲ杜絶セラレタル該電信線沿路ノ各地ニ發著ス  
 ル通信ニモ之ヲ使用ス

明治三十二年十一月十六日  
 ○遞信省告示第三百二十七號  
 臺灣ト清國川石山間海底電信線ハ本月六日ヨリ通信ノ取扱ヲ開始ス  
 遞信大臣子爵芳川顯正

明治三十二年十一月十六日  
 ○遞信省告示第三百二十八號  
 本月十九日ヨリ相模國三浦郡三崎郵便局ヲ同國同郡三崎町大字入船ニ移轉ス  
 遞信大臣子爵芳川顯正

明治三十二年十一月十六日  
 ○遞信省告示第三百二十九號  
 來十二月一日ヨリ周防國佐波郡田島村中ノ關郵便受取所ヲ中ノ關郵便受取所ト改稱ス  
 遞信大臣子爵芳川顯正

明治三十二年十一月十七日  
 ○遞信省告示第三百三十號  
 周防國玖珂郡神代村字虎岩及同國大島郡蒲野村大字椋野字大西沖ニ設置ノ水底電線浮標修繕竣工  
 ニ依リ舊ニ設置シタル假浮標ヲ撤去シ本位置ニ復ス  
 遞信大臣子爵芳川顯正

明治三十二年十一月十七日  
 ○遞信省告示第三百三十一號  
 東京灣走水沖第三海堡燈竿(陸軍省)附近船舶航行區域ハ明治二十九年一月 遞信省告示第五號ヲ以テ  
 燈竿ノ周圍距離二鐘以外ノ所ヲ通航スヘキ旨告示セシ處該海堡基礎擴張セシヲ以テ船舶ハ燈竿ヨ  
 リ北方及西方ハ二鐘東方及南方ハ三鐘以外ノ所ヲ通航スヘシ  
 遞信大臣子爵芳川顯正

明治三十二年十一月十七日  
 ○遞信省告示第三百三十二號  
 本年十月 遞信省告示第二百八十四號中「南亞弗利加喜望峯ニ發著シ又ハ同地ヲ經由スル」ノ下「私用電  
 遞信大臣子爵芳川顯正

報「下アル」電報「ト改正ス

明治三十二年十一月十七日

遞信大臣子爵芳川顯正

○遞信省告示第三百三十三號  
萬國聯合郵便替務約定ニ依ル電信爲替ヲ外國ニ於ケル女性受取人ニ宛テ振出サントスル者ハ其爲替振出ノ請書ヲ爲スニ方リ爲替願書面受取人ノ指定中ニ其受取人ノ何人タルヤヲ明ニ決定スルニ足ルヘキ身分 爵位 職業等ヲ記載スル場合ノ外氏名ト共ニ成ルヘク夫人若ハ令嬢ノ稱呼ヲ記載スヘシ

明治三十二年十一月十八日

遞信大臣子爵芳川顯正

○遞信省告示第三百三十四號  
福島縣下磐城國石城郡ノ東端鹽屋崎ニ建設シタル燈臺ニ於テ第一等回轉白色ノ燈明ヲ設ケ明治三十三年十二月十五日以後毎夜點火ス

明治三十二年十一月十八日

遞信大臣子爵芳川顯正

一該燈臺ノ位置ハ水路部出版第二百十六號ノ海圖ニ依レハ北緯三十六度五十九分四十秒東經百四十度五十九分二十秒ニ當ル  
一該燈臺ハ楕圓形ニシテ白色ニ塗リ中間ニ黑色ノ一橫線ヲ畫シ基礎ヨリ燈火マテ高サ十丈ナリ  
一該燈火ハ具方位南四度三十五分東ヨリ北三十四度二十五分東マテ二百十九度間ニ於テ二十秒時毎ニ一閃光ヲ發ス

但右方位ハ海上ヨリ燈臺ニ向テ測定ス  
一該燈火ハ水面ヨリ高サ二十六丈ニシテ其光達距離ハ晴天ノ夜二十三海里ナリ  
○遞信省告示第三百三十五號

下ノ關海峽門司洲ノ北東端ニ設置セル門司北東浮標ヲ不日從前ノ位置ヨリ南西方距離約一鏈弱ノ所ニ移轉スヘシ

但移轉濟ノ上ハ更ニ其旨告示スヘシ

明治三十二年十一月十八日

遞信大臣子爵芳川顯正

○遞信省告示第三百三十六號  
來十二月一日以降程ヶ谷停車場ニ於テ貸切車扱貨物ノ取扱ヲ開始ス

明治三十二年十一月二十日

遞信大臣子爵芳川顯正

○遞信省告示第三百三十七號  
明治三十年六月遞信省告示第六十八號萬國電信條約附屬細目規則目第二十八條第四節中「西班牙」ノ部「ベセタニ」ニ「サンチモ」ヲ「ベセタニ」ニ「サンチモ」ト改正ス

明治三十二年十一月二十一日

遞信大臣子爵芳川顯正

○遞信省告示第三百三十八號  
來十二月一日ヨリ俱知安洞寒長沼天鹽鬼脇ノ各郵便局ヲ三等郵便電信局トシ左ノ通改稱ス

明治三十二年十一月二十二日

遞信大臣子爵芳川顯正

國郡名	舊稱	改稱	國郡名	舊稱	改稱
廣振國虹田郡	俱知安郵便局	俱知安郵便電信局	天鹽國天鹽郡	天鹽郵便局	天鹽郵便電信局
十勝國中川郡	湖東郵便局	湖東郵便電信局	北見國利尻郡	鬼脇郵便局	鬼脇郵便電信局
石狩國夕張郡	長沼郵便局	長沼郵便電信局			

○遞信省告示第三百三十九號  
東京神戸間橫濱神戸間及橫濱大阪間ノ電話通信ハ明治三十年十二月十二日遞信省令第三十一號電話交換規則第四條ノ長距離電話通信トシ明治三十二年十二月十五日ヨリ之ヲ開始ス

明治三十二年十一月二十二日

遞信大臣子爵芳川顯正

○遞信省告示第三百四十號

來十二月一日ヨリ陸前國小牛田、同國増田及磐城國矢吹ノ各鐵道停車場電信取扱所ニ於ケル通信取扱時限ヲ左ノ通改定ス

明治三十一年十一月二十四日

遞信大臣子爵芳川顯正

通信取扱時限

小牛田取扱所ハ午前七時ヨリ午後九時マテ  
増田及矢吹ノ兩取扱所ハ午前七時ヨリ午後八時マテ

○遞信省告示第三百四十一號

英國政府ハ萬國電信條約第八條ニ據リ亞丁及喜望峯ニ於テザンシパール、セイシエルス、モーリシ  
ウス、マダガスカル、英領東亞弗利加、獨逸領東亞弗利加、モザムビック、デラゴワベ、ロデジヤ、英領  
中央亞弗利加、オレンジ自由國、トランスヴァル喜望峯及那多兒ノ各地ニ發着スル外國諸政府若ク  
ハ八民ノ暗號電報ノ傳送ヲ停止シ及普通語電報ヲ檢査ニ附シ且其傳送上誤謬遲延又ハ不達ノ責ニ  
任セサル旨萬國電信總局ヨリ通報シ來レリ

又本件ニ關スル從前ノ諸報告ハ取消スヘキ旨該局ヨリ通報アリ因テ本年十月遞信省告示第二百八十  
三號本年十月遞信省告示第二百八十九號本年十月遞信省告示第二百九十二號本年十一月遞信省告示第三  
百十四號及本年十一月遞信省告示第三百二十二號ヲ廢止シ本年十月遞信省告示第二百八十四號中當  
分ノ内南亞弗利加喜望峯ニ發着シ又ハ同地ヲ經由スル電報ニ暗號ヲ用フルヲ禁シ又「ヲ削除シ及  
「私用電報ニモ」トアルヲ「私用電報」ト改正ス

明治三十一年十一月二十五日

遞信大臣子爵芳川顯正

○遞信省告示第三百四十二號

明治三十年十月遞信省告示第六十七號海外電報料金表中左ノ通改正ス

明治三十一年十一月二十五日

遞信大臣子爵芳川顯正

第二表滿洲地方ノ部中黑龍江ノ下「海蘭泡」ノ次ニ「松花江(Soonchakang)」ヲ挿入ス

第四表西印度地方ノ部中「キニール」ノ項ヲ左ノ通改正ス

キニール	イラキニール(Irakani) (Alfonso XII, Alacruces)	FOO100	FOO100	FOO100
	アルタキニール(Artemesia)			
	ガイヤニール(Guira melena)			
	リボニール(Limonar)			
	マニラニール(Madruga)			
	サンタニール(Santa Marta) (San Luis, Pinar del Rio)			
	ヤンニール(Yanillo)			
	ベネニール(Vedado)			
	ビニール(Vinales)			
	ハバナニール(Havana)			
	バリアニール(Bahia Honda)			
	バタニール(Batabano)			
	ベジニール(Bejucai)			
	カバナニール(Cabanas)			
	カランダニール(Caridens)			
	コンソニール(Consolacion del sur)			
	グナニール(Guanabacoa)			
	グアンニール(Guanajay)			
	グアニール(Guane)			
	グニール(Guines)			
	ダニール(Damico)			

島拉日阿斯線倫敦若ハブレスト經過  
キイウニスト線 新約克、ハイチ線 メルニウダ線



○逓信省告示第三百四十五號  
來十二月一日ヨリ成田、土山、植木、阪野市、妻籠、越原の各郵便局ヲ三等郵便電信局トシ左ノ通改稱ス

國郡名	舊稱	改稱	國郡名	舊稱	改稱
下總國印旛郡	成田郵便局	成田郵便電信局	信濃國西筑摩郡	妻籠郵便局	妻籠郵便電信局
近江國甲賀郡	土山郵便局	土山郵便電信局	信濃國西筑摩郡	越原郵便局	越原郵便電信局
肥後國鹿本郡	植木郵便局	植木郵便電信局	志摩國志摩郡	的矢郵便局	的矢郵便電信局
豐後國北海郡	阪野市郵便局	阪野市郵便電信局			

○逓信省告示第三百四十六號  
來十二月一日ヨリ横濱、太田町郵便受取所ヲ同市本町四丁目ニ移轉シ横濱本町四丁目郵便受取所ト改稱ス

明治三十二年十一月二十八日  
逓信大臣子爵芳川顯正

○逓信省告示第三百四十七號  
來十二月一日ヨリ笠間、瀧野、湯村ノ各郵便局ヲ三等郵便電信局トシ左ノ通改稱ス

國郡名	舊稱	改稱	國郡名	舊稱	改稱
常陸國西茨城郡	笠間郵便局	笠間郵便電信局	信濃國美濃郡	湯村郵便局	湯村郵便電信局
信濃國加東郡	瀧野郵便局	瀧野郵便電信局			

○逓信省告示第三百四十八號  
來十二月一日ヨリ左記ノ各鐵道停車場電信取扱所ニ於テ別記ノ通信取扱時限ニ從ヒ公衆ノ發送スル電報及留置ト爲ス著信電報ノ取扱ヲ開始ス

但萬國電信條約ニ據リ取扱フヘキ電報及歐文電報ハ之ヲ取扱ハス  
明治三十二年十一月二十八日  
逓信大臣子爵芳川顯正

一 武藏國東京市 飯田町 一 武藏國東京市 市ヶ谷  
一 武藏國東京市 牛込 一 武藏國東京市 四ツ谷  
一 通信取扱時限

三月一日ヨリ十月三十一日マテ午前六時ヨリ午後九時マテ  
十一月一日ヨリ翌年二月末日マテ午前七時ヨリ午後九時マテ

○逓信省告示第三百四十九號  
來十二月一日ヨリ左ノ鐵道停車場電信取扱所ニ於テ別記ノ事項ニ依リ公衆電報ノ取扱ヲ開始ス

但萬國電信條約ニ據リ取扱フヘキ電報及歐文電報ハ之ヲ取扱ハス  
明治三十二年十一月二十八日  
逓信大臣子爵芳川顯正

一 總國海上郡 旭町 一 陸奥國南津輕郡 大釋迦  
一 伊豫國温泉郡 道後 一 駿河國富士郡 鈴川  
一 通信取扱時限

旭町取扱所ハ午前七時ヨリ午後八時マテ  
道後、鈴川及天龍川ノ三取扱所ハ三月一日ヨリ十月三十一日マテ午前六時ヨリ午後十時マテ  
十一月一日ヨリ翌年二月末日マテ午前七時ヨリ午後十時マテ  
但道後取扱所ニ於テハ通信取扱時限外ト雖モ至急電報ニ限り受付及配達ヲ爲ス  
大釋迦取扱所ハ午前七時ヨリ午後八時マテ













オヒル (Ohib) オヒル (Ohib) コンディノ (Condino) ゴームス (Gormons) グティナ (Gortina) クルツォ (Curtzia) グズノウィツ I (Guznowitz I) グズノウィツ II (Guznowitz II) グズノウィツ III (Guznowitz III) グズノウィツ IV (Guznowitz IV) グズノウィツ V (Guznowitz V) グズノウィツ VI (Guznowitz VI) グズノウィツ VII (Guznowitz VII) グズノウィツ VIII (Guznowitz VIII) グズノウィツ IX (Guznowitz IX) グズノウィツ X (Guznowitz X)	ヘンナ (Henna) ファルケナウ a. d. Eger (Falkenau a. d. Eger) フヒング (Fühning) フェルトバハ (Feldbach) フェルトシュテット (Feldshtett) フェルトキルヒ (Feldkirch) フェルトキルヒェン (Feldkirchen) フィロリド (Philord) フランゼンシュタット (Franzenstadt) フランゼン (Franzen) フレイベア (Freiberg) フレイベルグ (Freiberg) フレイヘルト (Freiheit) フレイスタット (Freistadt) フレイスタット (Freistadt) フレイスタット (Freistadt) フレイスタット (Freistadt) フレイスタット (Freistadt) フレイスタット (Freistadt) フレイスタット (Freistadt) フレイスタット (Freistadt)	フリースェン (Frieschen) フリューレン (Frohlfelden) フリュレン (Fruhlfeld) フリュレン (Fruhlfeld) フリュレン (Fruhlfeld) フリュレン (Fruhlfeld) フリュレン (Fruhlfeld) フリュレン (Fruhlfeld) フリュレン (Fruhlfeld) フリュレン (Fruhlfeld) フリュレン (Fruhlfeld) フリュレン (Fruhlfeld) フリュレン (Fruhlfeld) フリュレン (Fruhlfeld) フリュレン (Fruhlfeld) フリュレン (Fruhlfeld) フリュレン (Fruhlfeld) フリュレン (Fruhlfeld) フリュレン (Fruhlfeld) フリュレン (Fruhlfeld) フリュレン (Fruhlfeld)
---	--	---

グロドフ (Grodof) グロドフ (Grodof)	エグニ II (Egny II) エグニ (Egny)	エグニ (Egny) エグニ (Egny)
---	--	--

第百三十三號 卷一 第百三十三號

トドノハナシ (Kornenburg)	トドノハナシ I (Lemberg I)	トドノハナシ A (Mährische Trübau)
トドノハナシ (Kornmann)	トドノハナシ II (Lemberg II)	トドノハナシ B (Mals)
トドノハナシ I (Kralau I)	トドノハナシ III (Lemberg III)	トドノハナシ C (Marburg)
トドノハナシ III (Kralau III)	トドノハナシ I (Leoben)	トドノハナシ D (Marzoll)
トドノハナシ (Kramasch-Aohennin)	トドノハナシ II (Leobersdorf)	トドノハナシ E (Marzbund)
トドノハナシ (Krasna bei Wälchisch Meseritsch)	トドノハナシ I (Leising)	トドノハナシ F (Matthöfen)
トドノハナシ (Krauzau)	トドノハナシ II (Leobersdorf)	トドノハナシ G (Mautausen)
トドノハナシ I (Krems)	トドノハナシ I (Leoben)	トドノハナシ H (Mayhofen)
トドノハナシ (Kronauer)	トドノハナシ II (Leitz)	トドノハナシ I (Melnitz)
トドノハナシ (Krumau)	トドノハナシ I (Linz I)	トドノハナシ II (Mendelhof)
トドノハナシ (Krynau)	トドノハナシ II (Linz II)	トドノハナシ (Meran)
トドノハナシ (Kufstein)	トドノハナシ I (Lissau)	トドノハナシ A (Merkvitzsch)
トドノハナシ (Kuttenberg)	トドノハナシ II (Lissa)	トドノハナシ B (Merzdorfhandl)
トドノハナシ (Kutzbach)	トドノハナシ I (Litschau)	トドノハナシ C (Mistel)
トドノハナシ (Lama a./Bschl)	トドノハナシ II (Litzkau)	トドノハナシ D (Mistelstadt)
トドノハナシ (Lana)	トドノハナシ I (Lobositz)	トドノハナシ E (Mitterdorf bei Amsee)
トドノハナシ (Lauder)	トドノハナシ II (Lobositz)	トドノハナシ F (Möding)
トドノハナシ (Leibnitz)	トドノハナシ I (Lundenburg)	トドノハナシ G (Mondsee)
トドノハナシ (Leipnik)	トドノハナシ II (Lundenburg)	トドノハナシ H (Mordesterren)
トドノハナシ I (Leinerritz I)	トドノハナシ I (Lustenberg)	トドノハナシ I (Mori I)
トドノハナシ II (Leinerritz II)	トドノハナシ II (Lustenberg)	トドノハナシ II (Mühlitz)
トドノハナシ (Leibnitzsch)	トドノハナシ I (Madonna di Campiglio)	トドノハナシ (Mühlbach Tyrol)
	トドノハナシ I (Madrass)	トドノハナシ A (Mitzsching)
	トドノハナシ II (Madrass Schönberg)	トドノハナシ B (Muran)

トドノハナシ (Nachod)	トドノハナシ A (Oberndorf)	トドノハナシ III (Prag III*)
トドノハナシ (Nauders)	トドノハナシ B (Oberberg)	トドノハナシ H (Prag V*)
トドノハナシ (Nenbitschew)	トドノハナシ C (Odern)	トドノハナシ A (Prag VII)
トドノハナシ (Nedeck)	トドノハナシ D (Olmütz)	トドノハナシ B (Prag VIII)
トドノハナシ (Nendorf bei Gablonz)	トドノハナシ E (Oshan)	トドノハナシ C (Prag XII*)
トドノハナシ (Neuhans in Bohmen)	トドノハナシ I (Oswigheim I)	トドノハナシ D (Prag XIV)
トドノハナシ (Nemmarkt Tyrol)	トドノハナシ II (Oswigheim II)	トドノハナシ E (Prag XVI)
トドノハナシ (Nemkralow)	トドノハナシ I (Pardubitz I*)	トドノハナシ F (Preman I)
トドノハナシ (Ner-Sandec)	トドノハナシ II (Pardubitz II)	トドノハナシ G (Priniero)
トドノハナシ (Nesattel bei Eibogen)	トドノハナシ I (Pargne)	トドノハナシ A (Pribram)
トドノハナシ (Neutischen)	トドノハナシ I (Pardubitz)	トドノハナシ B (Privoz [Mährisch-Ostreu Balmhof : I])
トドノハナシ (Niedendorf in Thiro)	トドノハナシ I (Pilsen I)	トドノハナシ C (Prossnitz)
トドノハナシ (Niemes)	トドノハナシ II (Pilsen II)	トドノハナシ D (Prutitz)
トドノハナシ (Nikolsburg)	トドノハナシ I (Pilsen I)	トドノハナシ E (Przomysl)
トドノハナシ (Nixdorf)	トドノハナシ II (Pilsen II)	トドノハナシ F (Radantz)
トドノハナシ (Novobilitz)	トドノハナシ I (Pilsen I)	トドノハナシ G (Radkersburg)
トドノハナシ (Ober-Perlach)	トドノハナシ II (Pilsen II)	トドノハナシ A (Radstadt)
トドノハナシ (Obergründorf)	トドノハナシ I (Pilsen I)	トドノハナシ B (Ragnus)
トドノハナシ (Oberleutendorf)	トドノハナシ II (Pilsen II)	トドノハナシ C (Rakonitz)
トドノハナシ (Obermaas bei Meran)	トドノハナシ I (Pilsen I)	トドノハナシ D (Rattlenberg)
	トドノハナシ II (Prag II*)	トドノハナシ E (Raudnitz)
	トドノハナシ III (Prag III*)	トドノハナシ F (Reichenau a. d. Kréna)
		トドノハナシ G (Reichenau in Niederösterreich)
		トドノハナシ H (Reichenberg I)
		トドノハナシ A (Reichenberg II*)

<p>Reichenberg III *          Reiz          Reule          Ried im Inkreis          Riva          Römerbad          Römersiedl          Rottenmann          Roveredo          Roynano          Rožan          Rumburg I          Rumburg II          Rzeszów          Rudolfswerth          Salsburg I          Salsburg II          Salzburg IV          Sainbor          Sand I/          Tamsen          San</p>	<p>Martino di Castrozza          St. Gertraud in Sulden          St. Gilgen          St. Johann in Pongau          St. Johann i/Ti          St. Peter in Krain          St. Pölten          St. Ulrich in Gärten          St. Valentin in Niederösterreich          St. Valentin in Velt. a. d. Glan          St. Wolfgang          Sano          Sanyuechi          Schafding          Schlaun          Schloss Haus          Schloßennau          Schlanderbach          Schlesien          Schönbrunn in Schlesien</p>	<p>Söldalinde          Solostath          Solothurn          Soltau          Solwehlan          Sebenico          Seefeld(Tyrol)          Semmering          Sereth          Sinj          Smichov          Smiltz in Böhmen          Smintyn          Solka          Spalato          Spindelmühle          Spital a. d. Drau          Stanz          Stanislan I          Stanislan II          Starzenbach          Steinhilfch</p>
---	---	--

<p>Steinachhaus          Sternberg          Sterzing          Steyr          Stockerau          Storozenetz          Strakonitz          Strahob          Stry          Suceava          Sulden, Hotel          Szekanya          Szcaawica          Tabor I          Tabor II*          Tachau          Tomaweg          Tannwald          Tannopol          Tarnow I          Tarnow II          Tarriv II          Tans          Tephiz          Teschen          Theresienstadt          Thensing          Thone</p>	<p>Thuse          Töblich II          Trant          Trantau          Trieben          Trienl          Triest I          Triest II*          Triest VIII*          Troppau          Tschernoschin          Tzzyntz          Uga          Ugrisch-Bradisch          Unken          Unter-Draun          Unter-Steckman          Vahn          Velden          Vetricio          Villach          Vilmersky          Voisau          Voisberg          Wadowice</p>	<p>Waidbrueck          Waidhofen a. d. Thaya          Waidhofen a. d. Ybbs          Wala-chisch-Meserisch          Wama          Wamsdorf I          Wamsdorf II          Wamsdorf III          Walsdorf bei Baden          Weipert          Weiz          Weiskendorf          Weis          Wels, Bahnhof          Weiskirchen in Mähren          Wien          Wiener-Neustadt          Weissenhof a. d. Neisse          Weidenschwert          Wiltan          Wirtzen          Wirtzen</p>
--	---	---







ポソニーバー (Pozony p. u.)  
 サグラー (Sagrar) (Zagrab fals város)  
 ツェーレン (Zelren) (Zagrab p. u.)  
 ザニーバー (Zimony p. u.)

○遞信省告示第百五十三號

來明治三十三年一月十六日ヨリ左ノ郵便電信局ニ於テ郵便爲替金居宅拂ノ取扱ヲ開始ス  
 明治三十三年十一月三十日  
 遞信大臣子爵芳川顯正

武藏國東京郵便電信局	越後國新潟郵便電信局	陸奥國青森郵便電信局	後志國小樽郵便電信局
攝津國大阪郵便電信局	尾張國名古屋郵便電信局	加賀國金澤郵便電信局	渡島國函館郵便電信局
山城國京都郵便電信局	那波國熊本郵便電信局	設楽國多度津郵便電信局	筑前國福岡郵便電信局
武藏國横濱郵便電信局	陸前國仙臺郵便電信局	陸奥國鹿兒島郵便電信局	越中國宮山郵便電信局
攝津國神戸郵便電信局	安藝國廣島郵便電信局	和泉國堺郵便電信局	阿波國徳島郵便電信局
肥前國長崎郵便電信局	下野國宇都宮郵便電信局	紀伊國和歌山郵便電信局	
石狩國札幌郵便電信局	信濃國長野郵便電信局	備前國岡山郵便電信局	

○臺灣總督府告示第百號 (官報十一月七日)

獸疫豫防ニ關スル心得ノ事項ハ明治三十年ニ農商務省告示第四號獸疫豫防心得ニ準據スヘシ  
 明治三十一年十月二十四日  
 臺灣總督男爵兒玉源太郎

○臺灣總督府告示第百一號 (官報十一月七日)  
 明治三十一年告示第百一號別冊臺灣發川石山經過海外電報料金表第四表中左ノ通改正ス  
 臺灣總督男爵兒玉源太郎

西印度地方ノ部中左ノ通改ス  
 カトルーン (Catharoon) 及ノゲンナ (Gandoupe, Base) 11-2100 H-k100  
 ポルトル (Porto Rico) 11-2100 H-k100  
 カトルーン (Catharoon) 11-2100 H-k100  
 ポルトル (Porto Rico) 11-2100 H-k100

カトルーン (Catharoon) 及ノゲンナ (Gandoupe, Base)	11-2100 H-k100	11-2100 H-k100	11-2100 H-k100
ポルトル (Porto Rico)	11-2100 H-k100	11-2100 H-k100	11-2100 H-k100
カトルーン (Catharoon)	11-2100 H-k100	11-2100 H-k100	11-2100 H-k100
ポルトル (Porto Rico)	11-2100 H-k100	11-2100 H-k100	11-2100 H-k100
カトルーン (Catharoon)	11-2100 H-k100	11-2100 H-k100	11-2100 H-k100
ポルトル (Porto Rico)	11-2100 H-k100	11-2100 H-k100	11-2100 H-k100
カトルーン (Catharoon)	11-2100 H-k100	11-2100 H-k100	11-2100 H-k100
ポルトル (Porto Rico)	11-2100 H-k100	11-2100 H-k100	11-2100 H-k100
カトルーン (Catharoon)	11-2100 H-k100	11-2100 H-k100	11-2100 H-k100
ポルトル (Porto Rico)	11-2100 H-k100	11-2100 H-k100	11-2100 H-k100
カトルーン (Catharoon)	11-2100 H-k100	11-2100 H-k100	11-2100 H-k100
ポルトル (Porto Rico)	11-2100 H-k100	11-2100 H-k100	11-2100 H-k100
カトルーン (Catharoon)	11-2100 H-k100	11-2100 H-k100	11-2100 H-k100
ポルトル (Porto Rico)	11-2100 H-k100	11-2100 H-k100	11-2100 H-k100
カトルーン (Catharoon)	11-2100 H-k100	11-2100 H-k100	11-2100 H-k100
ポルトル (Porto Rico)	11-2100 H-k100	11-2100 H-k100	11-2100 H-k100
カトルーン (Catharoon)	11-2100 H-k100	11-2100 H-k100	11-2100 H-k100
ポルトル (Porto Rico)	11-2100 H-k100	11-2100 H-k100	11-2100 H-k100
カトルーン (Catharoon)	11-2100 H-k100	11-2100 H-k100	11-2100 H-k100
ポルトル (Porto Rico)	11-2100 H-k100	11-2100 H-k100	11-2100 H-k100
カトルーン (Catharoon)	11-2100 H-k100	11-2100 H-k100	11-2100 H-k100
ポルトル (Porto Rico)	11-2100 H-k100	11-2100 H-k100	11-2100 H-k100
カトルーン (Catharoon)	11-2100 H-k100	11-2100 H-k100	11-2100 H-k100
ポルトル (Porto Rico)	11-2100 H-k100	11-2100 H-k100	11-2100 H-k100
カトルーン (Catharoon)	11-2100 H-k100	11-2100 H-k100	11-2100 H-k100
ポルトル (Porto Rico)	11-2100 H-k100	11-2100 H-k100	11-2100 H-k100



○臺灣總督府告示第百九號(官報十一月二十四日)

明治三十一年六月告示第百二十五號別冊臺灣發川石山經過海外電報料金表中左ノ通改正ス  
明治三十二年十一月十五日

第四表西印度地方ノ部 キューバノ項中「コンダド」次ニ「コラルロ(Corallo)」  
「グアラカハル」ノ下ニ「ラス」次ニ「クエマド(Quemado de Guines)」  
「サンチスピリチニス」次ニ「シエラモレナ(Sierra morena)」  
「チニナス」次ニ「ヤグアイマイ(Yaguajay)」ヲ追加ス

○臺灣總督府告示第百十號(官報十一月二十四日)  
臺灣總督府鐵道部官制第十條ニ依リ臺灣總督府鐵道部出張所ヲ臺南縣打狗ニ置ク

明治三十二年十一月十六日 臺灣總督男爵兒玉源太郎

○行政裁判所告示第二號

明治三十二年行政裁判所告示第一號行政訴訟豫納金手續中第二條左ノ通改正ス  
第二條 證人鑑定人ノ喚問其他證據調ニ關シ費用ヲ要スルトキハ其申請者ヨリ之ヲ豫納スヘシ但  
行政裁判所ノ職權ヲ以テ之ヲ命シタル場合ニ於テハ行政裁判所其豫納者ヲ指定ス

明治三十二年十一月十六日 行政裁判所長官松岡康毅

〔參照〕

行政裁判所告示第一號行政訴訟豫納金手續(明治三十二年四月一日)抄録  
第二條 證人鑑定人ヲ喚問スルトキ又ハ臨時特別ナル費用ヲ要スルトキハ更ニ豫納金ヲ爲スヘシ  
其金額ハ其部度之ヲ定ム

○宮内省告示第六號

邦彦王殿下ハ勅許ヲ經テ今十三日公爵島津忠重姉御子ト結婚セラル

○宮内省告示第七號

來明治三十三年新年式左ノ通定メラル  
拜賀ノ向ハ時刻三十分前參内スベシ  
不參ノ向ハ其旨本月二十六日マテニ式部職へ届出ヘシ

明治三十二年十二月二十日

宮内大臣子爵田中光顯

○宮内省告示第六號

新年式

一日

午前五時三十分 四方拜

同 七時三十分 晴御膳

同 九時三十分 親王王妃宮内官(親任官公爵從一位勳一等一等官侯爵正二位二等  
官同夫人並奏任官等)拜賀

同 十時 大勳位親任官公爵從一位勳一等一等官侯爵正二位二等官爵香間祇候  
錦鷄間祇候同夫人拜賀

同 十時三十分 准勳任履外國人同夫人拜賀  
神佛各宗派管長拜賀

同 十一時  
 奏任待遇ノ輩參賀  
 各國公使公使館員同夫人拜賀  
 勳三等以上外國人同夫人拜賀  
 准奏任雇外國人並勳六等以上外國人拜賀  
 伯爵從二位勳二等子爵正從三位勳三等男爵正從四位同夫人拜賀  
 判任官准判任待遇ノ輩各廳へ參賀

同日  
 時刻各圖ニ於テ定ム

午前七時三十分  
 晴御膳  
 六等官以下九等官以上ノ輩拜賀  
 奏任待遇ノ神職拜賀  
 非役正五位以下從六位以上同勳四等以下勳六等以上ノ輩拜賀  
 門跡寺院住職拜賀  
 貴族院衆議院正副議長議員拜賀  
 非役正七位以下同勳七等以下ノ輩參賀

同日  
 午前七時三十分  
 晴御膳  
 元始祭  
 賢所 皇靈 神殿 御親祭

四日  
 午前九時  
 政始  
 先奏 神宮ノ事

五日  
 午十二時  
 新年宴會  
 親王王大勳位親任官公爵從一位勳一等一等官侯爵正二位二等官  
 香間祇候錦鷄間祇候貴族院議長衆議院議長及各國公使陪宴  
 在京伯子男爵及有位華族ハ宮中ニ於テ賜饌  
 在京奏任官ハ各廳ニ於テ賜饌  
 在京貴族衆議兩院副議長議員ハ各議院ニ於テ賜饌

八日  
 午前十時  
 陸軍始

○外務省告示第十七號  
 明治二十九年八月四日締結ノ日佛通商航海條約第二十二條ノ規定ニ從ヒ本月二十三日附公文ヲ以テ本邦駐節佛國特命全權公使ヨリ佛國殖民地レユニオン島ニ前記條約ノ條項ヲ適用スヘキ旨通知アリヌリ

明治三十二年十二月五日  
 外務大臣子爵青木周藏

○外務省告示第十八號  
 韓國釜山港ニ於テハ兵庫縣下神戸港ヨリ又ハ同港經由入港スル船舶ニ對シ本月二日ヨリ檢疫ヲ施

明治三十二年十二月 告示 外務省第十九號 內務省第百十八號 第百十九號 第百二十號

七三八

行シ又同國本浦港ニ於テハ神戸港ヨリ入港スル船舶ニ對シ本月三日ヨリ檢疫ヲ施行スル旨其筋ノ通牒ニ接シタル趣右兩地駐在帝國領事ヨリ報告アリ

明治三十二年十二月六日

外務大臣子爵青木周藏

○外務省告示第十九號

韓國仁川港ニ於テハ兵庫縣下神戸港ヲ發シ又ハ同港ヲ經由シ入港スル船舶ニ對シ客月二十八日ヨリ檢疫ヲ施行スル旨其筋ノ通牒ニ接シタル趣同地駐在帝國領事ヨリ報告アリ

明治三十二年十二月九日

外務大臣子爵青木周藏

○內務省告示第百十八號

一 明治卅三年 九星日表 全壹册

右出版物ハ略本曆類似ト認ムルヲ以テ其ノ發賣頒布ヲ禁ス 大阪市伏見町一丁目千二百五十七番屋敷寶田万作發行

明治三十二年十二月四日

內務大臣侯爵西鄉從道

○內務省告示第百十九號

明治三十二年十月內務省告示第百四號中「清國牛莊ヨリ來ル船舶ニ對シ」ノ十二字ヲ削除ス

明治三十二年十二月五日

內務大臣侯爵西鄉從道

○內務省告示第百二十號

一 男女 九星日表 一册

右出版物ハ略本曆類似ト認ムルヲ以テ其ノ發賣頒布ヲ禁ス 大阪市北區大工町二百四番屋敷馬場シカ發行

明治三十二年十二月七日

內務大臣侯爵西鄉從道

○內務省告示第百二十一號

明治卅三年九星日表 全一册 大阪市東區玉造仁右衛門町三十二番地豐方富吉發行

右出版物ハ略本曆類似ト認ムルヲ以テ其ノ發賣頒布ヲ禁ス

明治三十二年十二月七日

內務大臣侯爵西鄉從道

○內務省告示第百二十二號

一 明治卅三年九星日表 全一册 大阪市東區平野町一丁目十五番屋敷山金藏發行

右出版物ハ略本曆類似ト認ムルヲ以テ其ノ發賣頒布ヲ禁ス

明治三十二年十二月十三日

內務大臣侯爵西鄉從道

○內務省告示第百二十三號

一 九星日表 全一册 京都市大宮通二階一〇十一番月寺田幸助發行

右出版物ハ略本曆類似ト認ムルヲ以テ其ノ發賣頒布ヲ禁ス

明治三十二年十二月二十五日

內務大臣侯爵西鄉從道

○內務省告示第百二十四號

一 明治卅三年九星日表 全一册 京都市富小路千百十一番屋敷吉田有年發行

右出版物ハ略本曆類似ト認ムルヲ以テ其ノ發賣頒布ヲ禁ス

明治三十二年十二月二十七日

內務大臣侯爵西鄉從道

○內務省告示第百二十五號

一 明治卅三年九星日表 全一册 大阪市東區車ノ町二十九番地金田石藏發行

一 明治卅三年九星日表 全一册 大阪市平野町五丁目三百十五番地杉山德二發行

明治三十二年十二月 告示 內務省第百二十一號 第百二十二號 第百二十三號 第百二十四號 第百二十五號

七二九

右出版物ハ略本曆類似ト認ムルヲ以テ其ノ發賣頒布ヲ禁ス

明治三十二年十二月二十八日

内務大臣侯爵西郷從道

○大藏省告示第六十二號

明治三十三年一月一日ヨリ同年三月三十一日マテ税關ニ於テ外國貨幣ノ換算ニ適用スル内外貨幣比較表左ノ通之ヲ定ム

但本表所掲ノ外國貨幣ト日本金貨トノ比較ハ從前ノ通

明治三十二年十二月一日

大藏大臣伯爵松方正義

内外貨幣比較表

内外貨幣比較表		外國貨幣	日本金貨
英	領印度	一ルーピト	六五九
露	西亞	一ルーブル	一〇五〇
清	國	上海一兩 天津一兩	一三三二 一三七二
墨	西哥	一ドルラル	九九五
馬	尼刺	一ドルラル	九八四
英	吉利	弗銀一ドルラル	九五六

○大藏省告示第六十三號  
第三回發行

一無記名公債證書額面五拾圓券付屬利札 二枚

紙號 四三一五五番

但明治三十一年六月渡及十二月渡二期分

右福島縣相馬郡中村町大字中村字大町三十九番地新妻留藏所有ノ處明治三十一年一月九日火災ノ爲メ消滅セシ趣ヲ以テ利金仕拂請求ニ付整理公債條例第二十條ニ據リ利子ヲ交付セリ但消滅シタル利札ハ無効トス

明治三十二年十二月八日

大藏大臣伯爵松方正義

○大藏省告示第六十四號

第一回發行

一無記名軍事公債證書額面五拾圓券 一枚

紙號 二七六五九番

但明治三十一年十二月渡以降利札附屬

右山口縣豐浦郡王司村第百八番地居住平民木村吉藏所有ノ處明治三十一年八月八日火災ノ爲メ消滅

第二回發行

一無記名軍事公債證書額面五拾圓券 一枚

紙號 八三一九二番

但明治三十年十二月渡以降利札附屬

右岐阜縣揖斐郡北方村三百七十番戸河瀬杏衛所有ノ處明治三十一年一月二十一日火災ノ爲メ

明治三十二年十二月 告示 大藏省第六十四號

消滅

第三回發行

一無記名軍事公債證書額面五拾圓券 一枚

波號 九三二九五番

但明治三十一年六月渡以降利札附屬

右大分縣南海部郡上堅田村四百十一番地吉原ヒナ所有ノ處明治三十一年六月十二日火災ノ爲メ消滅

同上

一無記名軍事公債證書額面五拾圓券 一枚

波號 一六九六〇番

但明治三十一年六月渡以降利札附屬

右石川縣江沼郡鹽津村字小鹽辻ケ四十番地小谷駒吉所有ノ處明治三十一年五月十二日火災ノ爲メ消滅

同上

一無記名軍事公債證書額面百圓券 三枚

波號 自五五三三五番 至五五三七七番

但明治三十一年六月渡以降利札附屬

右清國沙市領事館在勸永瀧久吉所有ノ處明治三十一年五月九日清國沙市領事館燒失ノ爲メ消滅以上消滅ノ趣ヲ以テ代リ證書請求ニ付整理公債條例第二十條ニ據リ代リ證書ヲ交付セリ但消滅シ

タル證書ハ無効トス

明治三十二年十二月十一日

○大藏省告示第六十五號

大藏大臣伯耆松方正義

京都第百十一國立銀行財團ノ分配執行セシムルヲ以テ該財團ニ對シ債權ヲ有スルモノハ本年十二月二十五日ヨリ明治三十三年一月二十日迄ヲ限リ京都市下京區三條通烏丸東へ入棟忠町三十一番戸該行跡引受人へ請求スヘシ

明治三十二年十二月二十一日

大藏大臣伯耆松方正義

○陸軍省告示第十七號

要塞地帶法及其ノ附屬命令ニ規定スル要塞司令官ノ職務ハ鳴門、藝豫、佐世保及長崎ニ在リテハ當該衛戍司令官之ヲ行フ

明治三十二年十二月一日

陸軍大臣子爵桂 太郎

○陸軍省告示第十八號

聯隊區司令部條例第六條ニ依リ司令部ノ位置ヲ左ノ通定ム

明治三十二年十二月一日

陸軍大臣子爵桂 太郎

麻布聯隊區司令部 東京府東京市赤坂區青山南町  
櫛濱聯隊區司令部 神奈川縣久良岐郡戸太町  
高崎聯隊區司令部 群馬縣群馬郡高崎町  
長野聯隊區司令部 長野縣長野市  
佐倉聯隊區司令部 千葉縣印旛郡佐倉町  
水戸聯隊區司令部 茨城縣水戸市  
本郷聯隊區司令部 東京府東京市本郷區眞砂町

宇都宮聯隊區司令部 栃木縣宇都宮市  
仙臺聯隊區司令部 宮城縣仙臺市  
仙臺聯隊區司令部 宮城縣仙臺市  
新發田聯隊區司令部 福島縣信夫郡福島町  
新發田聯隊區司令部 新潟縣北蒲原郡新發田本村  
柏崎聯隊區司令部 新潟縣刈羽郡柏崎町  
名古屋聯隊區司令部 愛知縣名古屋市中區  
津聯隊區司令部 三重縣津市

明治三十二年十二月 告示

大藏省第六十五號 陸軍省第十七號 第十八號

豐橋聯隊區司令部 愛知縣渥美郡豐橋町  
 靜岡聯隊區司令部 靜岡縣靜岡市  
 大原聯隊區司令部 大阪府大阪市東區法圓坂町  
 和歌山聯隊區司令部 和歌山縣和歌山市  
 大津聯隊區司令部 滋賀縣大津市  
 京都聯隊區司令部 京都府紀伊郡深草村  
 廣島聯隊區司令部 廣島縣廣島市  
 尾道聯隊區司令部 廣島縣尾道市  
 濱田聯隊區司令部 島根縣那賀郡濱田町  
 山口聯隊區司令部 山口縣吉敷郡上宇野令村  
 熊本聯隊區司令部 熊本縣熊本市  
 鹿兒島聯隊區司令部 鹿兒島縣鹿兒島市  
 宮崎聯隊區司令部 宮崎縣宮崎郡宮崎町  
 札幌聯隊區司令部 北海道札幌區  
 函館聯隊區司令部 北海道函館區  
 釧路聯隊區司令部 北海道釧路郡釧路浦見町  
 旭川聯隊區司令部 北海道士狩郡上川郡永山村  
 弘前聯隊區司令部 青森縣中津輕郡清水村

盛岡聯隊區司令部 巖手縣盛岡市  
 秋田聯隊區司令部 秋田縣秋田市  
 山形聯隊區司令部 山形縣山形市  
 金澤聯隊區司令部 石川縣金澤市  
 富山聯隊區司令部 富山縣富山市  
 岐阜聯隊區司令部 岐阜縣今立郡鷺江町  
 福知山聯隊區司令部 京都府天田郡福知山町  
 神戶聯隊區司令部 兵庫縣神戶市  
 姫路聯隊區司令部 兵庫縣姫路市  
 鳥取聯隊區司令部 鳥取縣鳥取市  
 丸尾聯隊區司令部 香川縣丸尾市  
 德島聯隊區司令部 愛媛縣德島市  
 松山聯隊區司令部 愛媛縣松山市  
 高知聯隊區司令部 高知縣高知市  
 小倉聯隊區司令部 福岡縣企救郡小倉町  
 大分聯隊區司令部 大分縣大分郡大分町  
 福岡聯隊區司令部 福岡縣福岡市  
 佐賀聯隊區司令部 佐賀縣佐賀市

○陸軍省告示第十九號  
 沖繩警備隊區司令部 陸軍大臣子爵桂 太郎

○陸軍省告示第二十號  
 沖繩警備隊區司令部 陸軍大臣子爵桂 太郎

明治三十三年二月一日 告示 陸軍省第二十號  
 沖繩警備隊區司令部 陸軍大臣子爵桂 太郎

定

明治三十三年十二月二十八日

陸軍大臣子爵桂 太郎

師團	兵種	歩	兵	騎	野戰砲兵	要塞砲兵	工	兵	輜重兵	計
第一	近衛	四	一	一	二	一	一	一	一	一〇
第二	第一	四	一	一	二	一	一	一	一	一〇
第三	第二	四	一	一	二	一	一	一	一	一〇
第四	第三	四	一	一	二	一	一	一	一	一〇
第五	第四	四	一	一	二	一	一	一	一	一〇
第六	第五	四	一	一	二	一	一	一	一	一〇
第七	第六	四	一	一	二	一	一	一	一	一〇
第八	第七	四	一	一	二	一	一	一	一	一〇
第九	第八	四	一	一	二	一	一	一	一	一〇
第十	第九	四	一	一	二	一	一	一	一	一〇
第十一	第十	四	一	一	二	一	一	一	一	一〇
第十二	第十一	四	一	一	二	一	一	一	一	一〇
計		五三	三	一七	八	二四	三	二六		七三五

明治三十三年十二月 告示 陸軍省第二十號

七三五

備一各師團歩兵近衛師團野戰砲兵及第五師團要塞砲兵ノ人員ハ各隊一名宛ノ割合トス



一近衛師團工兵人員ノ中一名ハ鐵道大隊ニ於テ服役ヲ許スヘキモノトス  
一第一師團野戰砲兵ニ在テハ第一第十六野戰砲兵隊ニ於テ服役ヲ許スヘキモノトス  
一第六師團歩兵人員ノ中一名ハ對馬警備歩兵大隊ニ於テ服役ヲ許スヘキモノトス

○海軍省告示第二十四號

本月十日ヨリ十七日マテ對馬國淺海灣内單崎附近ノ海中ニ危險物ヲ沈置スヘキニ付同灣へ出入スル船舶ハ單崎ノ南方八百碼東方四百碼以內ノ海面航行ヲ爲スヘカラス

明治三十三年十二月五日

海軍大臣山本權兵衛

○海軍省告示第二十五號

本年海軍省告示第十三號海軍機關學校生徒召募人員六十名ヲ七十五名ニ改ム

明治三十三年十二月十一日

海軍大臣山本權兵衛

○海軍省告示第二十六號

本月十五日ヨリ一週間横須賀水雷團ニ於テ四季演習施行ノ爲メ危險物沈置スヘキニ付左記ノ區域内艦船ノ通航碇泊及漁業ヲ爲スヘカラス

明治三十三年十二月十三日

海軍大臣山本權兵衛

第一(一)甲乙ノ二浮標ヲ連結スル線

(二)甲浮標ト放波島ノ北西端トヲ連結スル線

(三)乙浮標ト放波島ノ南東端トヲ連結スル線

以上三線ヲ以テ圍ミタル海面

甲浮標ノ位置、夏島ノ北端ヲ北西ノ西ニ見ル線ト放波島ノ北西端ヲ南南西ノ西ニ見ル線ト

ノ交點

乙浮標ノ位置、夏島ノ北端ヲ北西ノ西ニ見ル一線上ニ於テ甲浮標ノ南東ノ東五百碼ノ距離ニ設置ス

甲乙浮標ノ旗竿ニハ晝間ハ赤旗ヲ掲ケ夜間ハ赤燈ヲ點スルコトアルヘシ  
第二旗山崎ト第三海堡トノ結線上ニ於テ旗山崎ヲ距ル千二百碼間ノ海面  
但シ其ノ外點即千二百碼ノ所ニ赤色浮標ヲ置ク

○海軍省告示第二十七號

本年十月海軍省告示第二十二號中海軍兵學校生徒二百三名トアルヲ二百十名ニ改ム

明治三十三年十二月十四日

海軍大臣山本權兵衛

○海軍省告示第二十八號

主理候補三名採用ス可キニ付志願者ハ明治三十年十月海軍省令第十六號主理候補登用試験規則ニ依リ明治三十三年二月二十日迄ニ願出ヲ可シ但シ筆記試験ハ東京築地水交社内ニ於テ左記日割ノ通執行ス

二月二十七日 午前 憲法

三月一日 午後 刑事訴訟法

明治三十三年十二月二十一日

海軍大臣山本權兵衛

○司法省告示第四十四號

長崎地方裁判所管内武生水區裁判所ニ於テ明治三十三年一月一日ヨリ民事裁判事務ヲ取扱フ

明治三十三年十二月二十一日

司法大臣清浦奎吾

○司法省告示第四十五號

浦和地方裁判所管内川越區裁判所坂戸出張所本月二十五日開廳事務取扱ヲ爲セリ

明治三十二年十二月二十七日

司法大臣清浦奎吾

○司法省告示第四十六號

島根縣美濃郡那茂村戸籍役場本月六日火災ニ罹リ身分登記簿全部及ヒ後見人名簿燬失シタルニ付  
キ左ノ各號ニ該當スルモノハ明治三十三年三月三十一日マテニ更ニ同村戸籍吏ニ届出若クハ申請  
ヲ爲シ、身分ニ關スル證書ノ謄本ヲ差出シ又ハ報告請求送付等ヲ爲スヘシ  
但届出若クハ申請ヲ爲シ又ハ身分ニ關スル證書ノ謄本ヲ差出スニ付キ詳細ノ手續ハ同村戸籍役  
場又ハ監督區裁判所ニ就キ承合スヘシ

第一 明治三十二年十一月一日ヨリ同年十二月六日マテノ間ニ於テ同村戸籍吏ニ身分ニ關スル  
届出若クハ申請ヲ爲シ又ハ身分ニ關スル證書ノ謄本ヲ差出シタル者

第二 明治三十二年十一月一日ヨリ同年十二月六日マテノ間ニ於テ同村戸籍吏ニ身分ニ關スル届書  
申請書ノ正本若クハ副本ヲ送付シ、身分ニ關スル報告ヲ爲シ又ハ身分ニ關スル證書ノ謄本身  
分ニ關スル航海日誌ノ謄本ヲ送付シタル者

第三 明治三十二年十一月一日ヨリ同年十二月六日マテノ間ニ於テ同村戸籍吏ニ身分登記取消  
ノ請求ヲ爲シタル者

第四 明治十五年一月一日ヨリ同三十一年七月十五日マテノ間ニ於テ同村役場ニ後見人ニ關ス  
ル届出ヲ爲シタル者  
前各號中第二號ノ身分ニ關スル届書、申請書ノ正本又ハ副本ハ監督區裁判所又ハ戸籍役場ニ保

存セルモノニ就キ之ヲ謄寫シテ送付スヘシ第四號ノ届書ハ戸籍法施行前ノ後見人ニ關スル届出  
ノ例ニ依リ差出スヘシ  
明治三十二年十二月二十八日  
司法大臣清浦奎吾

○文部省告示第百五十五號

長野縣諏訪郡立諏訪實科中學校ノ學則ヲ改正シ明治三十三年四月一日ヨリ郡立諏訪中學校ト改稱  
ノ件認可セリ

明治三十二年十二月二日

文部大臣伯耆權山資紀

○文部省告示第百五十六號

富山縣第一中學校ヲ上新川郡堀川村ニ移轉ノ件認可セリ

明治三十二年十二月四日

文部大臣伯耆權山資紀

○文部省告示第百五十七號

宮崎縣南那珂郡油津町ニ設置セル縣立警報信號標ハ修繕中揚卸ヲ中止シタルカ更ニ本年十一月七  
日ヨリ實施ノ旨報告セリ

明治三十二年十二月六日

文部大臣伯耆權山資紀

○文部省告示第百五十八號

愛知縣知事ハ同縣知多郡小鈴谷村盛田久左衛門ニ於テ同村海岸 即チ東經百三十六度五十二分北緯  
ニ警報信號標ヲ設置スルコトヲ許可シ本年十二月十六日ヨリ實施ノ旨報告セリ

明治三十二年十二月十五日

文部大臣伯耆權山資紀

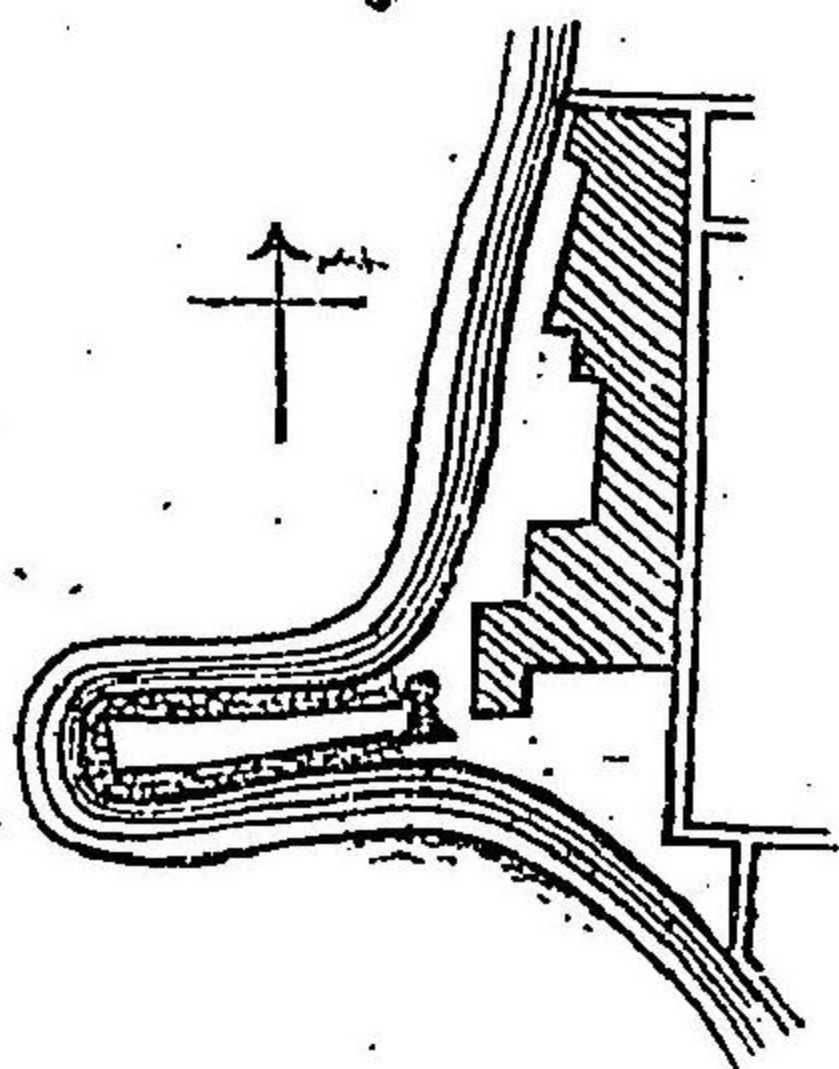

○文部省告示第五十九號  
鳥取縣氣高郡責谷村ニ設立セル同村立警報信號標ハ破損シタルヲ以テ來ル明治三十三年三月マテ揚卸中止ノ旨報告セリ

明治三十二年十二月十六日

文部大臣伯耆樺山資紀

○文部省告示第六十號

新潟縣中頸城郡立高田農業學校ノ組織ヲ變更シ申種農業學校トナスノ件認可セリ

明治三十二年十二月十六日

文部大臣伯耆樺山資紀

○文部省告示第六十一號

右ハ文官任用令第三條第三ニ依リ認定ス

明治三十二年十二月二十三日

京都府京都市立京都市美術工藝學校  
文部大臣伯耆樺山資紀

○文部省告示第六十二號

右ハ徵兵令第十三條ニ依リ認定ス

明治三十二年十二月二十三日

東京府私立早稻田中學校  
文部大臣伯耆樺山資紀

○文部省告示第六十三號

右ハ徵兵令第十三條ニ依リ認定ス但認定ノ效力ハ甲種生ニ及ハス

明治三十二年十二月二十三日

文部大臣伯耆樺山資紀

○文部省告示第六十四號

大阪府泉南郡岸和田町ニ設置セル同府立警報信號標ハ修繕中揚卸ヲ中止シタルカ更ニ來年十二月六日ヨリ實施ノ旨報告セリ

明治三十二年十二月二十六日

文部大臣伯耆樺山資紀

○農商務省告示第九十五號

明治三十年月十二勅令第四百四十五號沖繩縣其他勅令ヲ以テ指定スル島嶼ノ保安林編入解除ニ關スル手續第四條ニ依リ左記ノ保安林ヲ解除ス

明治三十二年十二月二日

農商務大臣曾根荒助

對馬國下縣郡黑樹村宇城山イ五百十四番一國有保安林  
一面積百六十二町九畝十六步

明治三十二年十二月 告示

文部省告示第六十二號

農商務省告示第九十五號

第六十三號

第六十四號

七四一

○農商務省告示第九十六號

森林法第十六條ニ依リ左記ノ保安林ヲ解除ス

明治三十三年十二月七日

周防國吉敷郡大道村大字森道字大繁枝園有保安林  
面積五町八段歩ノ内  
一面積四段一畝二十八歩

○農商務省告示第九十七號

森林法第十六條ニ依リ左記ノ保安林ヲ解除ス

明治三十三年十二月九日

肥後國球磨郡一勝地村大字三ヶ浦字袖ノ木本二千五百十番保安林舊面積百町歩  
一實測面積五十六町九段三畝四歩

○農商務省告示第九十八號

福岡縣筑前國嘉穂郡二瀬村ニ製鐵所ニ瀕出張所ヲ置ク

明治三十三年十二月九日

同國玉名郡長洲町字下外置三千二百十九番園有保安林舊面積五段四畝歩ノ内  
一實測面積二十七歩  
同國北郡津奈木村大字千代字釜石千二百五十八番園有保安林舊面積六段歩(二區部分林)  
一實測面積六段五畝八歩

○農商務省告示第九十九號

第二十九回獸醫免許試驗舉行地及期日

明治三十三年一月廿九日

治三十三年一月廿九日中其願書ヲ農商務大臣ニ差出ス

申請者 山陽鐵道株式會社社長 松本重太郎  
農商務大臣會禰荒助

所有者 光永要二郎  
申請者 同 人  
農商務大臣會禰荒助

申請者 熊本郵便電信局長 野村 徳  
農商務大臣會禰荒助

明治三十三年十二月十八日

第二十九回獸醫免許試驗舉行地及期日

熊本縣下 熊本 明治三十三年四月二十日

東京府下 東京 同 五月十日

○農商務省告示第百號

森林法第十六條ニ依リ左記ノ通保安林ニ編入ス

明治三十三年十二月二十日

美濃國惠那郡加子母村字八幡五千六百六十三番山林  
一面積二町歩

同國同郡同村字角田五千二百八十二番山林  
一面積二町六段七畝二十歩

飛騨國大野郡久々野村大字引下字曲ノ瀨園有林  
面積一町一段四畝二十三歩ノ内  
一面積八段四畝二十三歩

同國同郡大八賀村大字松ノ木字錦山園有林  
一面積三十一町六段六畝二十歩

○農商務省告示第百一號

森林法第十六條ニ依リ左記ノ保安林ヲ解除ス

明治三十三年十二月二十一日

美濃國不破郡玉村字勝賀ヶ洞百四十二番  
一面積二十九歩  
同上字中古谷百四十八番

所有者 玉村  
農商務大臣會禰荒助

農商務大臣會禰荒助  
第十九回蹄鐵工免許試驗舉行地及期日

熊本縣下 熊本 明治三十三年四月二十七日

東京府下 東京 同 五月十六日

農商務大臣會禰荒助

所有者 伊藤 昭信  
同 内本務士棧

同 同 上

一面積一段五畝步  
 同上字同百五十二番  
 一面積一段二十四步  
 同上字同百五十六番ノ一  
 一面積一段四段八畝步  
 同上字同百九十一番  
 一面積一段五畝步  
 同上字同百九十三番  
 一面積一段五畝步  
 同上字比和欠四百二十六番ノ一ノ二  
 一面積二十一畝  
 同上字川原六百二十五番  
 一面積四段十步  
 同上字林畑八百十九番  
 一面積一段步  
 同上字川代九百三十番  
 一面積二町四畝步  
 同上字三反所九百五十二番  
 一面積六段九畝十步  
 同上字坂本九百六十番  
 一面積一段一段一畝七步  
 同上字同九百七十一番ノ一  
 一面積一段一段二畝二步  
 同上字後谷千六百三番  
 一面積一段五畝二十步  
 同上字五反田千七百三番ノ一  
 一面積一段七畝十八步  
 同上字同千七百三番ノ二

同 同 同 同 同 同 同 同 同 同 同 同  
 同 同 同 同 同 同 同 同 同 同 同 同

一面積二十三步  
 同上字西田野九百七十三番  
 一面積一段一段十五步  
 同上字同九百八十一番  
 一面積一段一段步  
 同上字川田千十一番  
 一面積五段步  
 同上字同千二十番  
 一面積四段六步  
 同上字後谷千二十二番ノ一  
 一面積三段二畝十三步  
 同上字同千二十二番ノ二  
 一面積一段六畝二十七步  
 同上字同千二十五番  
 一面積三段五畝步  
 同上字同千三十一番  
 一面積三段五畝十步  
 同上字同千三十四番  
 一面積一段二段四畝十五步  
 同上字同千四十六番  
 一面積二町五段二畝步  
 同上字同千五十三番  
 一面積八段二畝二十步  
 同上字細川千百一十一番  
 一面積一段一段七步  
 同上字寒谷千百三十番  
 一面積七段九畝五步  
 同上字細川千百十四番

同 同 同 同 同 同 同 同 同 同 同 同  
 同 同 同 同 同 同 同 同 同 同 同 同

一面積一町九段四畝步  
 同上字廻谷千七百十七番  
 一面積三町六畝步  
 同上字同千二百二十二番  
 一面積二畝十步  
 同上字同千二百二十八番ノ一  
 一面積五畝五步  
 同上字大隅千三百三十三番  
 一面積一段九畝二十四步  
 同上字上横欠千二百二十番  
 一面積三町七段步  
 同上字同千二百二十一番  
 一面積一町五畝步  
 同上字柳上千三百十二番  
 一面積二畝步  
 同上字長尾千四百十五番  
 一面積七町步  
 同上字同千四百十六番  
 一面積一町五段步  
 同上字西之基千三百四十七番ノ一  
 一面積十八步  
 同上字同千三百四十七番ノ一  
 一面積一町二段四畝步  
 同上字同千三百六十番  
 一面積六段步  
 同上字同千三百六十二番  
 一面積三段步  
 同上字小畑西千五百三十四番ノ一

同 同 同 同 同 同 同 同 同 同 同  
 同 同 同 同 同 同 同 同 同 同 同

一面積一段步  
 同上字堂ノ前千六十二番  
 一面積四段九畝步  
 同上字官出千三百六十八番  
 一面積四町六段步  
 同上字同千四百四番  
 一面積七町七段九畝五步  
 同上字川御前千五百八十九番ノ一  
 一面積三町二段七畝二十四步  
 同上字同千六百三番  
 一面積一町九段五畝步  
 同上字留ヶ谷千五百十七番  
 一面積九段九畝步  
 同上字同千五百三十三番  
 一面積一町五段步  
 同上字官出千四百番ノ二  
 一面積九步  
 同上字同千四百二番ノ二  
 一面積二十一歩  
 同上字同千四百七番ノ二  
 一面積一畝三歩  
 同上字橋ヶ谷千六百六十九番  
 一面積三段十五歩  
 同上字惣領千六百八十五番ノ一  
 一面積二町二段八畝步  
 同上字尾後野千六百九十番ノ一  
 一面積八畝十五歩  
 同上字同千六百九十番ノ二

同 同 同 同 同 同 同 同 同 同 同  
 同 同 同 同 同 同 同 同 同 同 同

面積七畝二十七步	同	同
同上字同千六百九十五番ノ一	同	同
面積一町三段一畝十三步	同	同
同上字同千七百九番	同	同
面積二町二段七畝十五步	同	同
美濃國揖斐郡小島村大字上野字峰山二千七百七十番	同	小島村大字上野、白樫小島、土東野、大和村大字房島
面積十八町九段九畝十二步ノ内	同	久瀬村大字西津波
面積二段四畝十五步	同	同
同國同郡久瀬村大字西津波字淵ノ上千二百六十三番	同	同
面積七段五畝步	同	同
同上字同千四百四十七番	同	同
面積七段四畝五步	同	同
美濃國揖斐郡北方村字西平千三百六十二番ノ一ノ一	同	同
面積一町四段十三步	同	同
同上字同千三百六十三番ノ一	同	同
面積一町三段八畝步	申請者	北方村
同上字同千三百六十三番ノ二	同	北方村長香田實治
面積二十九步	同	同
同上字同千三百六十四番ノ一ノ一	同	同
面積二畝十七步	同	同
同上字同千三百六十四番ノ二ノ一	同	同
面積十五步	同	同

美濃國武儀郡安曾野村大字安宅字井ノ面八百七十四番ノ二	同	安曾野村大字安宅
面積三畝六步	同	同
同國同郡安曾野村大字小野字カシガ洞二十八番	同	富野村大字小野
面積二畝二十步	同	同
同國同郡同村大字西神野字池ヶ洞五百八十六番ノ一	同	同村大字西神野
面積二段三畝二十四步	同	同
同上字同五百八十六番ノ二	同	同
面積七畝二十三步	同	同
同上字同五百九十四番ノ一	同	同
面積二段六畝十一歩	同	同
同上字同五百九十四番ノ二	同	同
面積四畝二十七步	同	同
美濃國武儀郡曾田町大字笹洞字畔ノ下一番ノ一	同	曾田町大字笹洞
面積二町一段三畝一歩ノ内	同	同
面積一段四畝九歩	同	同
同上字同二十七番ノ一ノ一	同	同
面積五町八畝歩ノ内	同	同
面積八畝歩	同	同
同上字同二十七番ノ二ノ一	同	同
面積二畝七歩	同	同
美濃國加茂郡飯地村字中畑二千四百九十一番ノ一	同	飯地村
面積二町二段五畝歩ノ内	同	同
面積二段三畝二十五歩	同	同
同上字川平二千五百二十三番ノ一	同	同
面積十二町歩ノ内	同	同
面積一段八畝十三歩	同	同
美濃國加茂郡西白川村大字白山字平三十八番ノ一	同	西白川村大字白山字津尾組
面積九町四段七畝十七歩	同	同

同上字同三十八番ノ二	同	申納者	西白川村長高木正彦
一面積三町三畝二十五歩	同	同	同
美濃國可兒郡錦津村大字伊岐津志字岩洞二千八百四十二番	同	同	錦津村大字伊岐津志
一面積七畝三歩	同	同	同
同上字深澤二千八百四十三番ノ一	同	同	同
一面積一段八畝十一歩	同	同	同
同上字同二千八百四十三番ノ二	同	同	同
一面積九段六畝二十八歩	同	同	同
同上字同二千八百四十三番ノ三	同	同	同
一面積三畝四歩	同	同	同
美濃國可兒郡錦津村大字錦嶺字倉山三十六番	同	同	錦津村大字錦嶺
一面積四段九畝十九歩	同	同	同
同國同郡久々利村元 <sup>利</sup> 入會字與嶺山三番ノ一ノ三ノ二	同	同	久々利村
一面積二町五段歩	同	同	同
同上字三番ノ一ノ四	同	同	同
一面積五町歩	同	同	同
美濃國可兒郡平牧村大字大森字奥洞千二番	同	同	平牧村大字大森吹ヶ洞組
一面積七町歩	同	同	平牧村
同上字與山千五百一番ノ二ノ一ノ二	同	同	平牧村大字二野
一面積二町五段五歩	同	同	同
同國同郡同村大字二野字猴洞千九百十九番	同	同	同
一面積二段三畝二十三歩	同	同	同
同上字同千九百二十番	同	同	同
一面積九畝九歩	同	同	同
同上字同千九百二十一番	同	同	同
一面積三段五畝七歩	同	同	同

同上字鶴瓶千九百七十九番ノ一ノ一ノ一	同	同	同
一面積九町七段五畝十二歩	同	同	同
美濃國土岐郡日吉村字洞田千九百八十六番ノ一	同	同	日吉村
一面積三町九段歩	同	同	同
同上字同千九百八十六番ノ二	同	同	同
一面積二段二畝二十四歩	同	同	同
美濃國土岐郡餘戶村大字釜戸字繪榜二千四百七十九番ノ一	同	同	餘戶村大字釜戸
一面積二十四町七段七畝六歩	同	同	同
同上字川戸二千五百二十九番ノ一ノ一ノ一	同	同	同
一面積五町一段五畝二歩	同	同	同
同上字同二千五百二十九番ノ二	同	同	同
一面積三段三畝二十歩	同	同	同
同上字大洞二千三百六十八番ノ一ノ一ノ一	同	同	同
一面積九町四段七畝五歩	同	同	同
同上字同二千三百八十四番ノ一ノ一	同	同	同
一面積十二町四段七畝十歩	同	同	同
美濃國惠那郡落合村字横坑千三百五十六番	同	同	落合村
面積百六十町九段七畝二十歩ノ内	同	同	同
一面積二段二畝十七歩	同	同	同
同上字同千三百五十八番ノ一	同	同	同
一面積一町二段四畝歩	同	同	同
同上字同千三百五十八番ノ二	同	同	同
一面積二段五畝歩	同	同	同
同上字同千三百五十八番ノ三	同	同	同
一面積九町一畝歩	同	同	同
美濃國惠那郡長島町大字中野字家久後千七百七十番ノ一	同	同	長島町大字中野
一面積十三町一段二畝歩	同	同	同
同國同郡加子母村字廣野五千三百六十五番	同	同	同





同上字同五千四百六番ノ一	同	同
一面積四町九段四畝歩	同	同
同上字飯島五千五百三十五番ノ二	同	同
一面積七段三畝十二歩	同	同
飛騨國大野郡上枝村大字赤保木字扇平一畝	同	上枝村大字赤保木上切中切下切
一面積一町七段二畝歩	同	同
同國同郡大八賀村大字鹽屋字ウス本二百十番	同	大八賀村大字鹽屋
面積三段三畝十五歩ノ内	申請者	大八賀村助役志賀三四郎
一面積一段十二歩	同	同
同國吉城郡袖川村大字巢山字赤坂平四百三十五番	所有者	袖川村大字巢山
面積二十五町三段四畝二十五歩ノ内	同	同
一面積六段二畝八歩	同	同
同上字同四百三十七番	同	同
面積十五町二段十七歩ノ内	同	同
一面積七畝十三歩	同	同
飛騨國吉城郡阿曾布村大字釜崎字下モ野七十一番	同	阿曾布村大字釜崎
一面積四畝十二歩	同	同
同國同郡同村大字阿曾保字ツカワ一畝	同	阿曾布村大字阿曾保
面積二段九畝歩ノ内	同	同
一面積一段二十歩	同	同
同上字同二番	同	同
面積一町一段歩ノ内	同	同
一面積十八歩	同	同
飛騨國吉城郡船津町大字朝浦字愛宕山六百番	同	船津町大字朝浦
面積一町歩ノ内	同	同
一面積八畝歩	同	同

一面積七畝十六歩	同	同
同上字東原千八十二番	同	同
面積四町六段歩ノ内	同	同
一面積七畝三歩	同	同
同上字杉ヶ洞千八十三番	同	同
面積二十九町五段歩ノ内	同	同
一面積九畝十九歩	同	同
同上字ツメヶ洞千八十六番	同	同
面積三十五町歩ノ内	同	同
一面積二段一畝五歩	同	同
同上字鏡洞千八十八番	同	同
面積十八町九段歩ノ内	同	同
一面積二段一畝二十九歩	同	同
同上字大阪畔千九十一番	同	同
面積六町七段歩ノ内	同	同
一面積七畝十三歩	同	同
飛騨國吉城郡上管村大字赤桶字下ヤハシノ内國有保安林	同	同
面積十六町歩ノ内	同	同
一面積三段七畝十三歩	同	同
美濃國武儀郡神淵村字川越石一万三千九百十一番ノ一	所有者	神淵村杉洞畑
面積七町九段十七歩ノ内	同	同
一面積七畝十九歩	同	同
同上字同一万三千九百十一番ノ二ノ一	同	同
一面積二十二歩	同	同
同上字同一万三千九百十八番	同	同
面積十二町歩ノ内	同	同
一面積一町二段八畝十一歩	同	同

○農商務省告示第百二號

森林法第十六條ニ依リ左記ノ通保安林ニ編入ス

明治三十三年十二月二十八日

農商務大臣曾禰荒助

信濃國下水内郡岡山村大字一山七百四番イ號字大神樂園有林

面積百三十八町一段二畝歩ノ内

一面積十八町九段八畝十歩

同國同郡同村大字同七百七番字同所園有林

面積百三町七畝十一歩ノ内

一面積三十四町七段八畝二十五歩

申請者 常盤村長 中原彦右衛門

申請者 同 上

○農商務省告示第百三號

明治三十三年七月十日 當省告示第七十一號萬國工業所有權保護同盟條約加入國中佛蘭西及ヒ葡萄

牙ノ二國ニ左ノ通追加ス

明治三十三年十二月二十八日

農商務大臣曾禰荒助

一アルゼリイ及佛蘭西殖民地(佛蘭西ノ分)

右佛蘭西殖民地ハ左ノ如シ

マルチニツク、ガドルト、プ及其ノ屬地、レユニオン及其ノ屬地(サント、マリ、ド、マダガスカル) 交址支那、サン、ピエール及ミクロン、ギニヤン、セネガル及其ノ屬地、コルト、デイ、ウオアル、ダオ、メー及其ノ屬地、佛領ギネー、佛領コンゴ、マヨット、ノシベ、佛領印度、ボンヂセリイ、シヤン、デナゴール、カリガル、マニ、ヤナオン等) 新カレドニー及其ノ屬地、大洋洲佛領地(タイチー及其ノ屬地)、オボック及マダガスカル

一アソール及マデール(葡萄牙ノ分)

○農商務省告示第百四號

明治三十三年九月法律第八十七號鑛業條例第七十四條ニ據リ鑛業稅賦課ノ標準トスル鑛業製産物ノ價格ヲ左ノ通改定ス

但左ニ掲ケル鑛業製産物並ニ左表ニ掲ケサル石炭及石油ハ總テ販賣代價ニ據ル

明治三十三年十二月二十八日

農商務大臣曾禰荒助

一金 一匁ニ付 四・九八  
 一銀 一匁ニ付 〇・四  
 一銅 百斤ニ付 三三・一六  
 一石炭及石油ハ左表ニ據ル

一安資母尼 四・九八  
 一硫化安資母尼 〇・四

一九五九  
 一〇七二

石炭			石油			無煙炭			石		
産地	塊	粉	切込	無煙	燐	燐	燐	燐	燐	燐	燐
福岡縣 遠賀郡	一六〇三	一〇三三	一三三三	一三三三	一三三三	一三三三	一三三三	一三三三	一三三三	一三三三	一三三三
同 榎手郡	三二六七	一三〇三	一三三三	一三三三	一三三三	一三三三	一三三三	一三三三	一三三三	一三三三	一三三三
同 嘉穂郡	三二八一	一三〇三	一三三三	一三三三	一三三三	一三三三	一三三三	一三三三	一三三三	一三三三	一三三三
同 田川郡	二七二九	一三〇三	一三三三	一三三三	一三三三	一三三三	一三三三	一三三三	一三三三	一三三三	一三三三
同 粕屋郡	一四二八	一三〇三	一三三三	一三三三	一三三三	一三三三	一三三三	一三三三	一三三三	一三三三	一三三三
同 三池郡三池	三三二三	一三〇三	一三三三	一三三三	一三三三	一三三三	一三三三	一三三三	一三三三	一三三三	一三三三
佐賀縣 東松浦郡	二〇六一	一三〇三	一三三三	一三三三	一三三三	一三三三	一三三三	一三三三	一三三三	一三三三	一三三三
同 杵島郡	二〇五三	一三〇三	一三三三	一三三三	一三三三	一三三三	一三三三	一三三三	一三三三	一三三三	一三三三

同	小城郡	一八四九	六七九	一〇三三	
長崎縣	西彼杵郡 高島	四七七一	三七八七	四六九九	
山口縣	厚狹郡	一〇九三	四三三	七〇一	
和歌山縣	東牟婁郡				二二〇八
三重縣	南牟婁郡				
福島縣	石城郡	二〇〇六	一三三三	二〇〇〇	
北海道	空知郡	三九七三	二七八八	三〇三九	
新潟縣	中蒲原郡	一三三付	同	古志郡	一三三付
同	三島郡 尼崎町	四九四	同	中頸城郡	四六一
同	刈羽郡	二〇〇九			

○逓信省告示第三百五十四號  
英國郵政廳ニ於テ「トランスヴァール」及「オランダ、フリート、ステート」へ宛テ郵便爲替ヲ振出ササル旨通知アリタリ

明治三十二年十二月一日

逓信大臣子爵芳川顯正

○逓信省告示第三百五十五號

本月十一日ヨリ左ノ通郵便受取所名ヲ改稱ス

明治三十二年十二月二日

逓信大臣子爵芳川顯正

位 置 舊 所 名 新 所 名  
攝津國大阪市 大阪高麗橋郵便受取所 大阪高麗橋三丁目郵便受取所  
攝津國大阪市 大阪天神橋筋郵便受取所 大阪夫船橋郵便受取所

位 置 舊 所 名 新 所 名  
攝津國大阪市 大阪新町南通郵便受取所 大阪越後町郵便受取所

○逓信省告示第三百五十六號

本年十一月 逓信省告示第三百一十一號ヲ以テ下ノ關海峽西口「トウリ」出シ暗礁へ浮標碇置スヘキ旨告示セシ處今般該暗礁ノ北東方大低潮時ノ水深五尋二分ノ一ノ所ニ碇置セリ  
明治三十二年十二月五日 逓信大臣子爵芳川顯正

一該浮標ヨリ測定セル眞方位ハ左ノ如シ  
六連島燈臺ハ 北三度三十分東  
臺場鼻ハ 北三十八度十分東

舞子島南端ハ 南八十二度三十分東

○逓信省告示第三百五十七號

本月十一日ヨリ鹽川及佛生山ノ兩郵便局ヲ三等郵便電信局トシ左ノ通改稱ス

明治三十二年十二月五日

逓信大臣子爵芳川顯正

國 郡 名 舊 稱 改 稱 國 郡 名 舊 稱 改 稱  
岩代國耶麻郡 鹽川郵便局 鹽川郵便電信局 鹽川郵便電信局  
岩代國耶麻郡 佛生山郵便局 佛生山郵便電信局

○逓信省告示第三百五十八號

本月十六日ヨリ左ノ郵便局及郵便受取所ニ於テ郵便爲替事務ヲ開始ス

明治三十二年十二月六日

逓信大臣子爵芳川顯正





武藏國東京市小石川區小石川大塚町郵便受取所  
武藏國東京市小石川區小石川區立野町郵便受取所  
武藏國東京市本郷區本郷一丁目郵便受取所  
武藏國東京市本郷區本郷元町郵便受取所  
武藏國東京市下谷區下谷金杉上町郵便受取所  
武藏國東京市下谷區下谷谷中三崎町郵便受取所  
武藏國東京市下谷區下谷上野大門町郵便受取所  
武藏國東京市淺草區淺草千束町郵便受取所  
武藏國東京市淺草區淺草須賀町郵便受取所  
武藏國東京市淺草區淺草橋場町郵便受取所  
武藏國東京市淺草區淺草橋場町郵便受取所  
武藏國東京市淺草區淺草北松山町郵便受取所  
武藏國東京市淺草區淺草吉野町郵便受取所  
武藏國東京市本所區本所相生町郵便受取所  
武藏國東京市本所區本所吉田町郵便受取所  
武藏國東京市深川區深川西町郵便受取所  
武藏國東京市深川區深川西町郵便受取所

武藏國豐多摩郡中津谷郵便受取所  
武藏國豐多摩郡内藤新橋郵便受取所  
武藏國北豐島郡東京某町郵便受取所  
武藏國南足立郡千住中組郵便受取所  
下總國千葉郡野野郵便受取所  
甲斐國甲府市甲府久保町郵便受取所  
甲斐國甲府市綠町郵便受取所  
甲斐國東山梨郡平等村郵便受取所  
攝津國大阪府市東區大阪天滿橋郵便受取所  
攝津國大阪府市東區大阪大川郵便受取所  
攝津國大阪府市東區大阪安土町郵便受取所  
攝津國大阪府市東區大阪道修町郵便受取所  
攝津國大阪府市東區大阪高麗橋三丁目郵便受取所  
攝津國大阪府市東區大阪内本町郵便受取所  
攝津國大阪府市東區大阪上本町郵便受取所  
攝津國大阪府市東區大阪北久太郎町郵便受取所

攝津國大阪府市東區大阪唐物町郵便受取所  
攝津國大阪府市東區大阪本町郵便受取所  
攝津國大阪府市西區大阪犬倉郵便受取所  
攝津國大阪府市西區大阪土佐通郵便受取所  
攝津國大阪府市西區大阪本田郵便受取所  
攝津國大阪府市西區大阪京町郵便受取所  
攝津國大阪府市西區大阪御油郵便受取所  
攝津國大阪府市西區大阪新一江下通二丁目郵便受取所  
攝津國大阪府市西區大阪阿波座郵便受取所  
攝津國大阪府市西區大阪道後町郵便受取所  
攝津國大阪府市西區大阪雨國郵便受取所  
攝津國大阪府市南區大阪安堂寺郵便受取所  
攝津國大阪府市南區大阪心齋橋筋郵便受取所  
攝津國大阪府市北區大阪心齋橋筋郵便受取所  
攝津國大阪府市北區大阪中ノ島郵便受取所

攝津國大阪府市北區大阪空心中郵便受取所  
攝津國大阪府市北區大阪堂島郵便受取所  
攝津國大阪府市北區大阪富田町郵便受取所  
攝津國大阪府市北區大阪梅田郵便受取所  
攝津國大阪府市北區大阪北野郵便受取所  
和泉國堺市堺之町郵便受取所  
大和國奈良市奈良元興寺町郵便受取所  
紀伊國海草郡中ノ島郵便受取所  
紀伊國海草郡紀三井寺郵便受取所  
紀伊國東牟婁郡天滿郵便受取所  
山城國京都市上京區京町今出川七本松郵便受取所  
山城國京都市上京區京町栞木町郵便受取所  
山城國京都市上京區京町三條川郵便受取所  
山城國京都市上京區京町三條寺町郵便受取所  
山城國京都市上京區京町立立野郵便受取所

山城國京都市上京區京町中立立野郵便受取所  
山城國京都市上京區京町下立立野郵便受取所  
山城國京都市上京區京町西洞院下立野郵便受取所  
山城國京都市上京區京町室町九太町郵便受取所  
山城國京都市上京區京町押小路郵便受取所  
山城國京都市上京區京町三本木郵便受取所  
山城國京都市上京區京町寺町二條郵便受取所  
山城國京都市上京區京町五番町郵便受取所  
山城國京都市上京區京町一條大宮郵便受取所  
山城國京都市上京區京町淨觀寺今出川郵便受取所  
山城國京都市上京區京町寺ノ内堀川郵便受取所  
山城國京都市上京區京町竹園町高倉郵便受取所  
山城國京都市上京區京町二條丸郵便受取所  
山城國京都市下京區京町三條大橋郵便受取所  
山城國京都市下京區京町四條室町郵便受取所  
山城國京都市下京區京町馬場町郵便受取所

山城國京都市下京區京町七條油小路郵便受取所  
山城國京都市下京區京町五條阪郵便受取所  
山城國京都市下京區京町四條寺町郵便受取所  
山城國京都市下京區京町大宮三寶郵便受取所  
山城國京都市下京區京町大宮松原郵便受取所  
山城國京都市下京區京町大宮松原郵便受取所  
山城國京都市下京區京町大宮東洞院郵便受取所  
山城國京都市下京區京町七條米濱郵便受取所  
山城國京都市下京區京町寺町松原郵便受取所  
山城國京都市下京區京町五條柳馬場郵便受取所  
山城國京都市下京區京町島原郵便受取所  
山城國京都市下京區京町佛光寺橋郵便受取所  
山城國京都市下京區京町三條新町郵便受取所  
山城國京都市下京區京町林下町郵便受取所  
山城國京都市下京區京町月見町郵便受取所  
山城國京都市下京區京町馬丸魚堀郵便受取所

山城國京都市下京區京町東山城錦小路郵便受取所  
山城國京都市下京區京町新町錦郵便受取所  
山城國京都市下京區京町六角高倉郵便受取所  
山城國京都市下京區京町大和路郵便受取所  
山城國京都市下京區京町觀川佛光寺郵便受取所  
山城國京都市下京區京町觀川魚堀郵便受取所  
山城國京都市下京區京町觀川魚堀郵便受取所  
山城國京都市下京區京町觀川魚堀郵便受取所  
山城國京都市下京區京町觀川魚堀郵便受取所  
山城國京都市下京區京町觀川魚堀郵便受取所  
山城國京都市下京區京町觀川魚堀郵便受取所  
山城國京都市下京區京町觀川魚堀郵便受取所  
山城國京都市下京區京町觀川魚堀郵便受取所  
山城國京都市下京區京町觀川魚堀郵便受取所  
山城國京都市下京區京町觀川魚堀郵便受取所

備前國岡山市岡山京町郵便受取所  
備前國邑久郡鹿野村郵便受取所  
備前國小田郡西濱村郵便受取所  
備前國後月郡西江原郵便受取所  
備前國中道郡岡田村郵便受取所  
備前國中道郡岡田村郵便受取所  
備前國中道郡岡田村郵便受取所  
備前國中道郡岡田村郵便受取所  
備前國中道郡岡田村郵便受取所  
備前國中道郡岡田村郵便受取所  
備前國中道郡岡田村郵便受取所  
備前國中道郡岡田村郵便受取所  
備前國中道郡岡田村郵便受取所  
備前國中道郡岡田村郵便受取所  
備前國中道郡岡田村郵便受取所  
備前國中道郡岡田村郵便受取所





○遞信省告示第三百六十號  
本月十六日ヨリ根室國花咲郡花咲村ニ電信取扱所ヲ置キ花咲電信取扱所ト稱シ左項ニ據リ電信取扱ヲ開始ス

信濃國更級郡八幡郵便受取所  
信濃國小縣郡上田柳町郵便受取所  
信濃國諏訪郡大田郵便受取所  
信濃國諏訪郡矢ヶ崎郵便受取所  
陸奥國北津輕郡元郵便受取所

陸奥國西津輕郡舞戶郵便受取所  
陸奥國九戸郡久慈溪郵便受取所  
陸奥國鹿角郡不老倉嶺山郵便受取所  
羽後國山本郡向能代郵便受取所

羽後國平鹿郡横手鍛冶町郵便受取所  
越前國上野川郡新庄町郵便受取所  
關西國香川郡香西郵便受取所

○遞信省告示第三百六十一號  
本年十一月 遞信省告示第三百三十五號ヲ以テ下ノ關海峽門司北東浮標ノ位置ヲ移轉スヘキ旨告示セシ處今般門司洲ノ北東端大低潮時ノ水深三尋ノ所ニ移轉セリ

明治三十二年十二月六日  
一該浮標ヨリ測定セル真方位ハ左ノ如シ  
赤間關龍山宮ハ 北七十五度西  
門司崎明神鼻ハ 北二十七度三十分東  
門司兵器修理所煙突ハ 北五十六度三十分東

遞信大臣子爵芳川顯正

○遞信省告示第三百六十二號  
本月十一日ヨリ石狩國上川郡美瑛及同國同郡蘭留ノ兩鐵道停車場電信取扱所ニ於テ左項ニ據リ公衆電報ノ取扱ヲ開始ス

但萬國電信條約ニ據リ取扱ヘキ電報及歐文電報ハ之ヲ取扱ハス

明治三十二年十二月七日  
一通信取扱時限  
三月一日ヨリ十月三十一日マテ午前六時ヨリ午後六時マテ十一月一日ヨリ翌年二月末日マテ  
午前七時ヨリ午後六時マテ  
一電報直配達區域  
取扱所ヨリ十八町以内

遞信大臣子爵芳川顯正

○遞信省告示第三百六十三號  
本月十一日ヨリ三河國渥美郡豐橋及伊勢國津市津ノ兩鐵道停車場電信取扱所ニ於テ左記ノ通信取扱時限ニ從ヒ公衆ノ發送スル電報及留置ト爲ス著信電報ノ取扱ヲ開始ス

但萬國電信條約ニ據リ取扱ヘキ電報及歐文電報ハ之ヲ取扱ハス

明治三十二年十二月七日  
一通信取扱時限  
三月一日ヨリ十月三十一日マテ午前六時ヨリ午後十時マテ十一月一日ヨリ翌年二月末日マテ  
午前七時ヨリ午後十時マテ

遞信大臣子爵芳川顯正

○逓信省告示第三百六十四號

本月十一日ヨリ山城國葛野郡嵯峨鐵道停車場電信取扱所ニ於テ左項ニ依リ公衆電報ノ取扱ヲ開始ス

但萬國電信條約ニ據リ取扱フヘキ電報ハ之ヲ取扱ハス

逓信大臣子爵芳川顯正

明治三十二年十二月七日

一 通信取扱時限

三月一日ヨリ十月三十一日マテ午前六時ヨリ午後十時マテ十一月一日ヨリ翌年二月末日マテ午前七時ヨリ午後十時マテ

但通信取扱時限外ト雖モ至急電報ニ限リ受付及配達ヲ爲ス

一 電報直配達區域

取扱所ヨリ十八町以内

一本取扱所ニ於テハ別便配達ヲ取扱フ

○逓信省告示第三百六十五號

南亞弗利加共和國(トランスヴァール)ニフランシ自由國及其ノ他南亞弗利加中擾亂ノ地ニ宛タル英國經由小包郵便物ハ現今英國郵政廳ニ於テ其ノ遞送配達ヲ保證スル能ハス從テ前記小包郵便物ヲ差出スモノアルトキハ差出人カ其ノ自己ノ危險ヲ以テ之カ遞送ヲ望ムモノト見做シ取扱フヘキ旨同郵政廳ヨリ通知アリタリ

明治三十二年十二月八日

逓信大臣子爵芳川顯正

○逓信省告示第三百六十六號

本月十六日ヨリ阿波國徳島市徳島福島町郵便受取所ヲ同市福島本町ニ移轉シ徳島福島本町郵便受取所ト改稱ス

明治三十二年十二月九日

逓信大臣子爵芳川顯正

○逓信省告示第三百六十七號

明治三十年月 逓信省告示第六百六十七號海外電報料金表第五表中「第四」ヲ左ノ通改正ス

明治三十二年十二月十一日

逓信大臣子爵芳川顯正

四 韓國 釜山京城 及仁川 ヨリ發シ長崎上海間海底電信線ヲ經テ臺灣ニ著スル電報料ハ一語毎ニ金一圓五十八錢トス

○逓信省告示第三百六十八號

長崎上海間海底電信線ヲ經テ臺灣ニ著スル電報料ハ一語ニ付金一圓〇八錢トス

但明治三十年月 逓信省告示第六百七十四號ハ之ヲ廢止ス

逓信大臣子爵芳川顯正

〔參照〕

明治三十年月 逓信省告示第六百七十四號ハ臺灣諸島各地ニ宛テ長崎上海間海底電信線ヲ經テ發送スル電報料金ノ件ナリ

○逓信省告示第三百六十九號

本年十一月 逓信省告示第三百一十一號ヲ以テ愛媛縣下伊豫國伯方瀨戶伯方島ノ北東「ワンワン」瀨ヘ浮標碇置スヘキ旨告示セシ處今般該瀨ノ北方大低潮時ノ水深八尋ノ所ニ碇置セリ

明治三十二年十二月十二日

逓信大臣子爵芳川顯正

一該浮標ヨリ測定セル其方位ハ左ノ如シ

伯方島首頭崎ハ 南四度二十分西

鏗島南端ハ 南十九度五十分東

鏗島北端ハ 南八十五度五十分東

○遞信省告示第三百七十號

明治三十年月六遞信省告示第六十七號海外電報料金表第一表亞非利加地方ノ部中「ナタル」ノ項ノ次ニ左ノ一項ヲ追加ス

明治三十三年十二月十二日

Handy (St. Helena)

六七八〇 六六二〇

遞信大臣子爵芳川顯正

○遞信省告示第三百七十一號

本月十六日ヨリ榛原、印南結城、浦川、金山、山中、小木、三隅ノ各郵便局ヲ三等郵便電信局トシ左ノ通改稱ス

明治三十三年十二月十二日

遞信大臣子爵芳川顯正

國郡名

舊稱

改稱

國郡名

舊稱

改稱

大和國宇陀郡

榛原郵便局

榛原郵便電信局

畿前國敦賀郡

金山郵便局

金山郵便電信局

越前國日高郡

印南郵便局

印南郵便電信局

加賀國江沼郡

山中郵便局

山中郵便電信局

下總國結城郡

結城郵便局

結城郵便電信局

能登國珠洲郡

小木郵便局

小木郵便電信局

越前國田原郡

浦川郵便局

浦川郵便電信局

石見國那賀郡

三隅郵便局

三隅郵便電信局

○遞信省告示第三百七十二號

本月十五日限リ下總國結城郡結城鐵道停車場電信取扱所ニ於ケル公衆電報ノ直配達及別使配達ノ

取扱ヲ廢止ス

明治三十三年十二月十二日

遞信大臣子爵芳川顯正

○遞信省告示第三百七十三號

明治三十三年月十遞信省告示第二百七十七號信號符字點附ノ船舶中第四一〇四號J B G C 汽船第一日向九ヲ除ク

明治三十三年十二月十三日

遞信大臣子爵芳川顯正

○遞信省告示第三百七十四號

本月二十一日ヨリ上溝、祖父江、垂井、米ノ津、佐土原ノ各郵便局ヲ三等郵便電信局トシ左ノ通改稱ス

明治三十三年十二月十五日

遞信大臣子爵芳川顯正

國郡名

舊稱

改稱

國郡名

舊稱

改稱

相模國高座郡

上溝郵便局

上溝郵便電信局

薩摩國出水郡

米ノ津郵便局

米ノ津郵便電信局

尾張國中島郡

祖父江郵便局

祖父江郵便電信局

日向國宮崎郡

佐土原郵便局

佐土原郵便電信局

美濃國不破郡

垂井郵便局

垂井郵便電信局

○遞信省告示第三百七十五號

本月二十日限リ美濃國不破郡垂井鐵道停車場電信取扱所ニ於ケル公衆電報ノ直配達及別使配達ノ取扱ヲ廢止ス

明治三十三年十二月十五日

遞信大臣子爵芳川顯正

○遞信省告示第三百七十六號

本月二十一日ヨリ信濃國小縣郡田中鐵道停車場電信取扱所ニ於テ左項ニ依リ公衆電報ノ取扱ヲ開始ス

但萬國電信條約ニ據リ取扱フヘキ電報及歐文電報ハ之ヲ取扱ハス

明治三十二年十二月十五日

遞信大臣子爵芳川顯正

一通信取扱時限

三月一日ヨリ十月三十一日マテ午前六時ヨリ午後十時マテ十一月一日ヨリ翌年二月末日マテ  
午前七時ヨリ午後十時マテ

一電報直配達區域

取扱所ヨリ九町以内

一本取扱所ニ於テハ別使配達ヲ取扱フ

○遞信省告示第三百七十七號

萬國郵便條約施行細則第四十條第一項第七節中上海ノ次ヘ劉公島(威海衛)ヲ加フ

明治三十二年十二月十六日

遞信大臣子爵芳川顯正

○遞信省告示第三百七十八號

本月二十一日ヨリ駿河國靜岡市靜岡本通郵便受取所ヲ同國同市馬場町ニ移轉シ靜岡馬場町郵便受取所ト改稱ス

明治三十二年十二月十九日

遞信大臣子爵芳川顯正

○遞信省告示第三百七十九號

本月二十一日ヨリ安藝國安藝郡海田市郵便局ヲ三等郵便電信局トシ海田市郵便電信局ト改稱ス

明治三十二年十二月十九日

遞信大臣子爵芳川顯正

○遞信省告示第三百八十號

本月二十六日ヨリ村田丸森四ツ倉油川金木西市ノ各郵便局ヲ三等郵便電信局トシ左ノ通改稱ス

明治三十二年十二月二十二日

遞信大臣子爵芳川顯正

國郡名	舊稱	改稱	國郡名	舊稱	改稱
陸前國柴田郡	村田郵便局	村田郵便電信局	陸奥國東津輕郡	油川郵便局	油川郵便電信局
磐城國伊具郡	丸森郵便局	丸森郵便電信局	陸奥國北津輕郡	金木郵便局	金木郵便電信局
磐城國石城郡	四ツ倉郵便局	四ツ倉郵便電信局	長門國豐浦郡	西市郵便局	西市郵便電信局

○遞信省告示第三百八十一號

本月二十六日ヨリ周防國佐波郡三田尻及同國都濃郡福川兩鐵道停車場電信取扱所ニ於テ左項ニ依リ公衆電報ノ取扱ヲ開始ス

但萬國電信條約ニ據リ取扱フヘキ電報及歐文電報ハ之ヲ取扱ハス

明治三十二年十二月二十三日

遞信大臣子爵芳川顯正

一通信取扱時限

三田尻取扱所ハ三月一日ヨリ十月三十一日マテ午前六時ヨリ午後十時マテ十一月一日ヨリ翌年二月末日マテ午前七時ヨリ午後十時マテ

但通信取扱時限外ト雖モ至急電報ニ限リ之ヲ取扱フ

福川取扱所ハ午前七時ヨリ午後八時マテ

一電報直配達區域

三田尻取扱所ハ十八町以内

福川取扱所ハ十八町以内及都濃郡富田村大字政所