

(備考) 二十三年ノ官金及公金預金ハ下半年ノ分ノミトス是レ會計法及ヒ金庫規則ヲ實施シタルコトノ同年七月以降ニ係ルヲ以テナリ

○貸付金 貸付金ハ左表ノ如ク前年ニ比シ定期ニ貳千貳百七拾壹萬餘圓當坐貸越ニ參千八百八拾七萬餘圓合計六千五百五拾九萬餘圓ヲ増加シ當坐預金ニ對スル貸越歩合ハ七分五厘ノ減少トナレリ是レ全ク前項ニ示スカ如ク當坐預金ノ増加歩合著大ナルノ致ス所ナリ

國立銀行貸付金

年次	定期貸付		當坐預金貸越		總計	
	貸付	年末残高	貸付	年末残高	貸付	年末残高
二十三年	九八七,五〇八,八八八	五九,一八八,九三〇	一三六,八三三,二一一	一,二五〇,八三〇,七	二三五,五九八,〇六九	七二,六九七,二三一
二十四年	七八五,六八,三九六	五四,五九二,二〇九	一三六,四二六,二〇三	一,一五八,一〇,五〇〇	二二四,九四四,五九八	六六,一七三,二九九
二十五年	九七〇,七六,六四五	五四,九四一,五四三	一四三,一四〇,〇八六	九,九六四,一〇九	二四三,二二六,七三一	六四,九〇五,六五二
二十六年	一一三,三九九,三四四	六四,八九二,〇三三	一八六,九二二,六〇九	一五,一一一,八三九	三〇九,一一一,八五三	八〇,〇三三,八五三
二十七年	一四三,〇一五,五四五	六九,八〇三,五二三	二二五,七八九,八一七	一六,三四八,〇三二	三七〇,八〇五,三六二	八六,一五一,五二五
今本年末貸付残高ヲ抵當ニ由テ區別スルトキハ左ノ如シ						
抵當種類	貸付		貸越		合計	
株券	三〇,二二〇,三三九		六,〇五六,三二八		三六,二七六,六六七	

信地所家屋	公債	穀物	雜品	總計
一四,二八六,四八一	九,〇〇六,五二二	五,七七一,〇五五	二,四二〇,一三四	六九,八〇三,五二三
二,一三八,四六五	四,二五七,八一七	二,八四六,三三二	一九八,三一九	一六,三四八,〇〇二
一六,四二四,九四六	一三,二六四,三二九	八,六一七,三七七	二,六一八,四五三	八六,一五一,五二五
一六,四二四,九四六	一三,二六四,三二九	八,六一七,三七七	二,六一八,四五三	八六,一五一,五二五

以テ見ルヘシ貸付ハ株券第一ニ居リ信用地所家屋雜品等順次之ニ亞キ貸越ハ亦株券第一位ヲ占メ地所家屋公債信用等次第ニ其下ニ列スルコトヲ而シテ信用ノ全體ニ對スル割合ハ貸付ニ在テハ二割強貸越ニ在テハ一割強ニ當ル

○手形 手形ニ關シテモ亦左表ノ如ク孰モ進歩ノ痕跡ヲ見サルナク荷爲換ノ前年ト均シク生絲取引ニ多ク利用セラル、ノミナラス近來公債株券等ノ荷爲換ニ取込マル、モノ亦尠カラサルコト、云ヒ爲換並約束手形ノ益多ク割引セラル、コト、云ヒ皆以テ金融機關ノ年ト與ニ發達セルヲ證スヘキナリ

國立銀行手形

年次	官金及公金送金		人民送金		荷爲換		割引		代金取立	
	振出	振込	振出	振込	貸出	取立	當所	他所	當所	他所
二十三年	三八,三四四,七〇七	三四,六五八,八四三	一五,五二〇,七六一	一三六,〇五三,七五五	一五三,六六九,二六三	三〇,七三九	九三,四七三,二六	一七,九七八,三九一	一八,三九七,三三八	八,八八八,八九三

年次	官金及公金送金		人民送金		荷爲換		割		引		代金取	
	出	入	出	入	出	入	出	入	出	入	出	入
二十四年	三、八八二、八八七	三、一〇一、八四九	三、三六六、二四九	三、〇六六、五七三	三、七八二、三三三	三、〇六六、五七三	三、八三〇、九一八	三、〇六六、五七三	三、八三〇、九一八	三、〇六六、五七三	三、〇六六、五七三	三、〇六六、五七三
二十五年	三、七三〇、三〇四	三、七三九、〇五九	三、四九八、四四九	三、三三六、六四六	三、三三九、〇三九	三、三三六、六四六	三、三三九、〇三九	三、三三六、六四六	三、三三九、〇三九	三、三三六、六四六	三、三三九、〇三九	三、三三六、六四六
二十六年	三、四七九、三三三	三、四二九、一七三	三、七五八、五五五	三、七九〇、三三三	三、五五五、四一〇	三、四七九、三三三	三、五五五、四一〇	三、四七九、三三三	三、五五五、四一〇	三、四七九、三三三	三、五五五、四一〇	三、四七九、三三三
二十七年	三、八三五、七七一	三、五三五、一八四	三、四六二、四九二	三、四九二、三三三	三、五五五、四一〇	三、四六二、四九二	三、五五五、四一〇	三、四六二、四九二	三、五五五、四一〇	三、四六二、四九二	三、五五五、四一〇	三、四六二、四九二

二 營業ノ検査

本年中本省ヨリ官吏ヲ派出シテ其實況ヲ検査セシメタル國立銀行ハ本店三十六、支店二十六ニシテ其地方ハ大阪府外十三縣ニ在リ而シテ其時期ハ未タ日清交渉事件前ニ係ルモノ多カリシヲ以テ概ネ金融圓滑ニ營業平穩ナリシモ獨リ嚴原第百二ト佐賀第七十二ノミハ多少ノ混亂ヲ免レサリキ即チ第百二ハ曩ニ朝鮮支店ニ於テ多額ノ貸金滯滞ヲ生シ爲ニ營業頗ル困難ニ陥リ長崎市人ノ盡力ニ頼リテ僅ニ之ヲ持續スルヲ得又第七十二ハ其手代等巨多ノ店金ヲ竊取シ事發覺シタルヨリ種々ノ風評ヲ來シ爲ニ急劇ニ取付ケラレテ本支店ニ於テ一時ニ支拂ヲナシタルモノ多額ニ上リタル結果遂ニ臨時休業ヲ爲スノ已ムヲ得サル悲境ニ沈淪シタルモ検査後役員等汲々其整理ニ從事シ時恰モ日清宣戰後ニ係リ金融ノ景況多少ノ變動ヲ受ケ其困難一層ノ太シキヲ加ヘタルニ拘ラス整理ノ方法幸ニ其宜シキニ適シ幾何ナラスシテ開店ノ榮ヲ見ルニ至リ漸ヲ以テ預金ノ仕拂ヲ爲シ營業

恢復ノ好運ニ向フコトヲ得タリ

第四 私立銀行

一 營業ノ景況

○營業總況 私立銀行ハ從來調査ノ材料不完全ナルモノアリテ前年ノ比較ヲ舉クル能ハスト雖モ今本年中ノ事實ニ就キ報告ヲ受ケタルモノニ依リ之ヲ調査スルニ其府縣別ニ係ルモノ左表ノ如クニシテ總計ニ於テ運用金ノ資本金ニ對スル割合入金ハ四十九倍四割五分出金ハ亦四十九倍三割六分トナリ割賦ノ平均ハ六分七厘弱ニシテ其最高キハ千葉、富山、和歌山ノ一割餘、最低キハ廣島ノ九厘餘ナリ

私立銀行營業總況

北海道	本店	支店	積立金		入金		金出		利益金		割賦金	
			資本金及積立金百圓ニ付利益	資本金百圓ニ付利益	資本金及積立金百圓ニ付利益	資本金百圓ニ付利益	資本金及積立金百圓ニ付利益	資本金百圓ニ付利益	資本金及積立金百圓ニ付利益	資本金百圓ニ付利益		
東 京	三三	九	六、九三〇、〇〇五	一、五七三、八三三	六〇一、八八八、〇八六	六〇一、二九七、五二六	一、三二四、八四一	四三三、九八五	一四二、八七	一四、〇三	六、〇三	
京 都	一五	六	七、四九五、〇〇〇	二、四三七、〇	七五、三六六、六一六	七五、二四一、五九七	八三、八〇九	四三、二八七	一〇、八三三	六、〇〇四		
大 阪	三五	一四	二、九三三、〇〇〇	二、九五、五七三	三、五五六、六五三、〇六六	三、五五五、六三三、九七六	三、三九、一七〇	一三七、二五〇	一〇、三三〇	四、六九七		
神奈川	一〇	六	一、七八三、八九七	一、四七、四三二	九六、四〇〇、九〇〇	九六、四〇〇、〇三八	一一、二七六	八、三六三	一〇、五三五	四、六一七		
兵 庫	六三	一八	二、三三七、八九一	一、七二、二六六	九四、六九三、七三八	九五、一八四、一五五	三二、一五〇六	一七、四、三五九	一一、四、四四	七、四八九		
長 崎	一六	二	五、九四七、七九五	五、七三、〇七	一一、八四四、八二四	一一、七四六、〇七	九、一、二二	五、四、二一八	一四、〇三〇	六、一、一五		

支店	積立金	入金	出金	利益金	割賦金	資本金及積立金百圓	資本金百圓	付利益	付割賦
北海道	300	1,154,147	1,153,577	13,570	13,570	13,570	13,570	8,644	7,926
新潟	7	349,000	277,777	22,858,809	1,284,957	30,802	33,897	8,398	6,847
埼玉	7	187,500	133,111	26,779,818	1,677,755	47,710	18,983	12,055	10,214
千葉	7	366,680	257,566	9,784,850	9,729,401	47,216	35,040	1,062	9,582
茨城	4	523,935	431,066	6,600,434	6,521,783	61,912	47,011	1,234	9,147
群馬	1	776,960	411,816	15,021,884	14,910,254	64,294	58,738	1,233	8,211
栃木	1	175,000	149,500	4,506,948	4,494,141	19,414	12,235	1,062	6,985
奈良	5	228,319	177,699	23,466,610	23,420,116	10,633	6,886	4,561	2,884
三重	9	2,152,855	1,846,634	9,233,781	9,137,026	25,125	12,099	1,092	5,687
愛知	2	4,483,362	4,332,218	46,696,496	46,481,708	53,633	34,764	1,091	7,754
静岡	9	1,059,390	61,666	22,628,303	22,613,468	13,343	6,631	1,290	5,911
山梨	4	2,800,000	400,433	17,966,327	17,949,822	25,061	17,800	7,825	6,357
滋賀	4	900,368	75,744	12,461,974	12,399,736	11,033	5,688	1,220	6,096
岐阜	2	1,408,960	139,535	41,173,933	41,157,160	24,431	10,987	1,576	7,766
長野	1	1,000,000	30,814	30,814,912	30,888,680	9,333	8,446	8,446	8,446
宮城	1	1,249,900	48,899	29,771,480	29,703,331	12,025	8,133	9,373	6,510
福島	8	258,000	23,188	5,497,735	5,549,752	33,619	22,980	1,295	8,506
岩手	7	284,000	44,062	1,707,278	1,706,362	32,150	9,981	1,094	5,472
青森	6	1,845,000	87,511	3,023,849	3,028,755	16,273	8,750	8,446	4,742
山形	1	3,344,377	4,743	9,532,209	9,457,444	26,066	5,300	7,685	1,633
秋田	1	629,290	29,142	13,698,060	13,752,096	83,487	49,853	1,267	7,921
福島	9	406,000	52,144	15,763,461	15,747,506	71,865	43,246	1,568	1,062
富山	4	1,000,000	1,139	859,687	845,739	10,127	5,114	1,017	5,111
石川	1	352,910	25,326	9,837,798	9,788,075	57,106	30,327	1,368	7,711
島根	1	481,750	58,461	14,676,674	14,633,526	66,119	22,391	1,233	6,516
岡山	3	1,223,635	27,321	54,096,093	54,048,877	11,752	1,030	1,018	0,214
広島	5	1,170,000	22,225	17,411,027	17,336,236	15,933	8,350	1,277	7,051
山口	4	1,170,000	17,411	17,411,027	17,336,236	15,933	8,350	1,277	7,051
和歌山	8	241,920	15,076	9,937,278	9,888,814	26,644	24,372	1,035	1,003
徳島	2	187,000	5,068	6,532,619	6,525,895	17,325	5,800	9,020	3,011
香川	1	151,000	2,998	6,526,052	6,523,003	13,705	8,440	8,896	5,889
愛媛	1	721,009	45,670	6,653,422	6,721,696	94,709	51,017	1,251	7,715
福岡	3	1,274,955	9,919	15,713,849	15,607,633	14,731	11,336	1,071	8,815

支店	積立金	入金	出金	利益金	割賦金	資本金及積立金百圓	資本金百圓	付利益	付割賦
北海道	300	1,154,147	1,153,577	13,570	13,570	13,570	13,570	8,644	7,926
新潟	7	349,000	277,777	22,858,809	1,284,957	30,802	33,897	8,398	6,847
埼玉	7	187,500	133,111	26,779,818	1,677,755	47,710	18,983	12,055	10,214
千葉	7	366,680	257,566	9,784,850	9,729,401	47,216	35,040	1,062	9,582
茨城	4	523,935	431,066	6,600,434	6,521,783	61,912	47,011	1,234	9,147
群馬	1	776,960	411,816	15,021,884	14,910,254	64,294	58,738	1,233	8,211
栃木	1	175,000	149,500	4,506,948	4,494,141	19,414	12,235	1,062	6,985
奈良	5	228,319	177,699	23,466,610	23,420,116	10,633	6,886	4,561	2,884
三重	9	2,152,855	1,846,634	9,233,781	9,137,026	25,125	12,099	1,092	5,687
愛知	2	4,483,362	4,332,218	46,696,496	46,481,708	53,633	34,764	1,091	7,754
静岡	9	1,059,390	61,666	22,628,303	22,613,468	13,343	6,631	1,290	5,911
山梨	4	2,800,000	400,433	17,966,327	17,949,822	25,061	17,800	7,825	6,357
滋賀	4	900,368	75,744	12,461,974	12,399,736	11,033	5,688	1,220	6,096
岐阜	2	1,408,960	139,535	41,173,933	41,157,160	24,431	10,987	1,576	7,766
長野	1	1,000,000	30,814	30,814,912	30,888,680	9,333	8,446	8,446	8,446
宮城	1	1,249,900	48,899	29,771,480	29,703,331	12,025	8,133	9,373	6,510
福島	8	258,000	23,188	5,497,735	5,549,752	33,619	22,980	1,295	8,506
岩手	7	284,000	44,062	1,707,278	1,706,362	32,150	9,981	1,094	5,472
青森	6	1,845,000	87,511	3,023,849	3,028,755	16,273	8,750	8,446	4,742
山形	1	3,344,377	4,743	9,532,209	9,457,444	26,066	5,300	7,685	1,633
秋田	1	629,290	29,142	13,698,060	13,752,096	83,487	49,853	1,267	7,921
福島	9	406,000	52,144	15,763,461	15,747,506	71,865	43,246	1,568	1,062
富山	4	1,000,000	1,139	859,687	845,739	10,127	5,114	1,017	5,111
石川	1	352,910	25,326	9,837,798	9,788,075	57,106	49,853	1,267	7,921
島根	1	481,750	58,461	14,676,674	14,633,526	66,119	22,391	1,233	6,516
岡山	3	1,223,635	27,321	54,096,093	54,048,877	11,752	1,030	1,018	0,214
広島	5	1,170,000	22,225	17,411,027	17,336,236	15,933	8,350	1,277	7,051
山口	4	1,170,000	17,411	17,411,027	17,336,236	15,933	8,350	1,277	7,051
和歌山	8	241,920	15,076	9,937,278	9,888,814	26,644	24,372	1,035	1,003
徳島	2	187,000	5,068	6,532,619	6,525,895	17,325	5,800	9,020	3,011
香川	1	151,000	2,998	6,526,052	6,523,003	13,705	8,440	8,896	5,889
愛媛	1	721,009	45,670	6,653,422	6,721,696	94,709	51,017	1,251	7,715
福岡	3	1,274,955	9,919	15,713,849	15,607,633	14,731	11,336	1,071	8,815

及北府海	本店	支店	拂込資本金	積立金	入金	出金	利益金	割賦金	資本金及積立金百圓三付割賦
大分	三三	三	七五五〇〇	三〇、四四四	六、九四五、三三九	六、九〇一、六三三	九七、四三三	五九、八五七	一三〇、九九九
佐賀	三三	三	七六六、五〇〇	一六、一七四	一〇、一三六、九六三	一〇、〇七三、三四四	一七、一三三	五、六一九五	一三、四九一
熊本	三三	三	二九二、四四五	二六、四二八	五、五三五、六七三	五、五〇四、五六六	三九、〇七五	二、八〇九	一三、二四六
總計	七〇〇	一九六	一、九七三、八〇七、八一	四、四一、五〇七、一八四、八五〇、一三三、一八四、五、九三、九一〇	一、八四八、五〇一、三三二、一八四、五、九三、九一〇	一、八四八、五〇一、三三二、一八四、五、九三、九一〇	一、一七〇、七六六、〇三七	二、四四四、八八九	一、一七〇、七六六、〇三七

(備考) 本表ノ外、認可後未タ開業セス又ハ報告ナキモノアルヲ以テ實際ハ本店七百六十一支店二百三十一ニ對スル資本金五千四百貳拾四萬七千九百圓トナル

又本表ノ外高知ニ正資銀行ナルモノアリタルモ上半季ニ於テ既ニ廢業シタリ今其統計ヲ掲クレハ左ノ如シ

本店	資本金	積立金	入金	出金	利益	割賦
一〇、〇〇〇	一三〇	二四〇、八六九	二四一、一九〇	五九八		

○預金 本年中ノ預金ハ左表ノ如ク官金及公金六千參百貳拾四萬餘圓、當坐參億參千八百五萬餘圓、定期參千七拾八萬餘圓、其他ノ預金九千九百貳拾四萬餘圓、振出手形千八百四拾壹萬餘圓、總計五億四千九百七拾參萬餘圓ナルモ此ニハ前年ヨリノ越高加ハリ在リテ之ヲ控除スヘキ材料ナキヲ以テ本年中實際ノ預金ハ勢ヒ未

審ニ屬ス

私立銀行預金

及北府海	官金及公金預金		人		民		預金		總計	
	預高	年末殘高	當坐	定期	其他ノモノ	振出手形	合計	年末殘高	預高	年末殘高
北海道	六五、二二九	九八七三	七、四九九、二二三	一〇、五三三、六五五	一、五九三、一〇九	四、五二一、〇九〇	一〇、五五六、五七七	九八二、七四八	一〇、六三三、七〇六	九八二、七四八
東 京	三、四〇〇、三三三	四、八八、四四八	六、三三三、五五七	一、七五五、三〇九	一、七四九、七二二	二、八四、五四八	二九、二八五、〇三六	三、〇四六、八三〇	三、三二八、七五六	三、一五、三三三
大 阪	一、三三四、六五五	二、六七〇、三二二	二、九三六、七五四	三、五一一、八八九	二、三六六、二八〇	二、〇四五、三四三	二、三八、四九八	七、八〇七、六四九	一、三九八、七五二	七、八三三、五二二
神奈川	二、五一一、二九二	四、三三三	八、六三五、七八〇	一、二四六、八一〇	二、〇七九、四八〇	二、一〇一、三三八	一、二、六四三、五八八	一、四五四、九六四	一、四、六七五、六九〇	一、四、五九、三一九
兵 庫	二、九七〇、八一五	六、六三三、九三三	三、〇六三、七三三	一、五五一、八一九	三、一一九、〇五六	八、三四、四八六	二、六、一三九、〇八九	二、〇六七、三三九	二、九一〇、九〇四	二、一、三三、七七一
長 崎	一、七八、六八七	三、三三、五三七	二、〇四七、三三四	四、二七、五三三	二、四七、一三五	三、一〇、三三三	二、七五二、九〇四	五〇五、一一七	二、九三二、五九一	二、三、八、七四四
新 潟	三、九七五、七三〇	一、一七三	七、八一、一九〇	二、六八、六六六	三、二六、一一二	—	一、二七五、九七七	二、〇三、六二一	一、六二五、五四七	二、〇四、七、八一三
埼 玉	一、九二七、一七五	一、一〇、四〇一	一、〇三、六三六	一、二六、五五一	二、〇三、〇五五	一、七、八七〇	一、三、八、一一二	一、七九、八六四	三、三〇七、二八七	二、九〇、一、五五
千 葉	六、六五八、九三二	三、八三、九三三	七、〇〇、〇三三	五、一〇、六九九	四、一六三	四、三、六四六	七、九八、八九〇	四、八一、〇〇〇	七、四、五七、八一	三、七、六、三三三
茨 城	一、一四四、一五三	一、八五、四三二	一、四九五、九七六	一、一一、五九九	三、四、八七三	四、〇、〇五七	一、六八二、五〇五	一、七五、六一〇	二、九二六、六五八	三、六一〇、一一
群 馬	二、五八、八六三	八、〇〇七	一、〇六、三三八	五、八、九五三	一、二二、九九九	—	一、二、八七、一八九	二、〇七、四五三	一、五、四四、〇五三	二、一五、四、六〇
栃 木	一、三〇、八三三	三、七、九六八	三、八三、四四八	二、九三、四七二	二、三三、六七四	二、八、九七八	五、四九〇、八七二	四、八四、八六一	六、八一、六五四	三、三、八、八九

及北海道	官金及公金預金		人		民		預		金		總	
	高	一年末残高	當	定	期	其他ノモノ	振出形	合	計	年末残高	預	高
北海	3,000,000	2,500,000	1,000,000	1,500,000	1,000,000	500,000	1,000,000	1,500,000	2,000,000	1,500,000	1,000,000	2,500,000
三	2,000,000	1,800,000	800,000	1,000,000	800,000	400,000	800,000	1,200,000	1,600,000	1,200,000	800,000	2,000,000
愛	1,500,000	1,300,000	500,000	800,000	600,000	300,000	600,000	900,000	1,200,000	900,000	600,000	1,500,000
靜	1,000,000	900,000	400,000	500,000	400,000	200,000	400,000	600,000	800,000	600,000	400,000	1,000,000
山	800,000	700,000	300,000	400,000	300,000	150,000	300,000	450,000	600,000	450,000	300,000	800,000
滋	700,000	600,000	250,000	350,000	250,000	125,000	250,000	375,000	500,000	375,000	250,000	700,000
岐	600,000	500,000	200,000	300,000	200,000	100,000	200,000	300,000	400,000	300,000	200,000	600,000
長	500,000	400,000	150,000	250,000	150,000	75,000	150,000	225,000	300,000	225,000	150,000	500,000
宮	400,000	300,000	100,000	200,000	100,000	50,000	100,000	150,000	200,000	150,000	100,000	400,000
福	300,000	200,000	75,000	150,000	75,000	37,500	75,000	112,500	150,000	112,500	75,000	300,000
岩	200,000	150,000	50,000	100,000	50,000	25,000	50,000	75,000	100,000	75,000	50,000	200,000
青	150,000	100,000	37,500	75,000	37,500	18,750	37,500	56,250	75,000	56,250	37,500	150,000
山	100,000	75,000	25,000	50,000	25,000	12,500	25,000	37,500	50,000	37,500	25,000	100,000
秋	75,000	50,000	18,750	37,500	18,750	9,375	18,750	28,125	37,500	28,125	18,750	75,000
福	50,000	37,500	12,500	25,000	12,500	6,250	12,500	18,750	25,000	18,750	12,500	50,000
石	25,000	18,750	6,250	12,500	6,250	3,125	6,250	9,375	12,500	9,375	6,250	25,000

及北海道	官金及公金預金		人		民		預		金		總	
	高	一年末残高	當	定	期	其他ノモノ	振出形	合	計	年末残高	預	高
富	1,000,000	900,000	350,000	550,000	400,000	200,000	400,000	600,000	800,000	600,000	400,000	1,000,000
島	800,000	700,000	280,000	420,000	320,000	160,000	320,000	480,000	640,000	480,000	320,000	800,000
岡	700,000	600,000	245,000	355,000	280,000	140,000	280,000	420,000	560,000	420,000	280,000	700,000
廣	600,000	500,000	210,000	290,000	240,000	120,000	240,000	360,000	480,000	360,000	240,000	600,000
山	500,000	400,000	175,000	225,000	200,000	100,000	200,000	300,000	400,000	300,000	200,000	500,000
和	400,000	300,000	140,000	160,000	160,000	80,000	160,000	240,000	320,000	240,000	160,000	400,000
德	300,000	200,000	105,000	135,000	120,000	60,000	120,000	180,000	240,000	180,000	120,000	300,000
香	200,000	150,000	70,000	80,000	80,000	40,000	80,000	120,000	160,000	120,000	80,000	200,000
愛	150,000	100,000	52,500	62,500	56,000	28,000	56,000	84,000	112,000	84,000	56,000	150,000
福	100,000	75,000	35,000	40,000	40,000	20,000	40,000	60,000	80,000	60,000	40,000	100,000
大	75,000	50,000	26,250	31,250	28,000	14,000	28,000	42,000	56,000	42,000	28,000	75,000
佐	50,000	37,500	17,500	21,250	18,000	9,000	18,000	27,000	36,000	27,000	18,000	50,000
熊	25,000	18,750	8,750	10,625	10,000	5,000	10,000	15,000	20,000	15,000	10,000	25,000
總	6,300,000	5,400,000	2,100,000	3,300,000	2,800,000	1,400,000	2,800,000	4,200,000	5,600,000	4,200,000	2,800,000	6,300,000

(備考) 本表ノ外高知ニ當坐預金貳萬千九拾貳圓アリ
 ○貸付金 貸付金モ亦前年ヨリノ繰越ヲ含ムヲ以テ本年中ノミノ計數ヲ知ル能

ハサレノ遺備アリト雖モ姑ク左表ノ示ス所ニ據レハ定期ニ壹億參千貳百貳拾萬餘圓當坐預金貸越ニ壹億貳千八拾五萬餘圓合計貳億五千參百六萬餘圓アリテ當坐預金ニ對スル貸越歩合ノ最高キハ島根ノ四割六分新潟ノ四割等ニシテ最低キハ山形ノ六毛廣島ノ九厘六毛等ナリ

私立銀行貸付金

北海道及府縣	定期貸付		當坐預金貸越		合計	
	年未殘高	貸越高	年未殘高	貸付高	年未殘高	貸越高
北海道	三、四一三、六四〇	八、五三三、四四六	三、六八三、六八七	七、〇九七、三二七	一、二八八、五三三	四、〇四八
東京	二、四八二、四六六	一、〇四一、八八一	二、六八二、六四二	五、一六五、一三〇	一、三三〇、〇〇八	六、〇〇〇
京都	五、八三三、五三一	一、七三三、二四三	九、〇四一、一九五	四、九〇〇、八二二	二、四八七、三八一	一、三三〇
大阪	二、四七三、一〇九	二、四九九、九二五	三、四四七、〇八五	一、三五九、九三三	三、九一八、一五四	四、七八九、八五七
神奈川	五、三九五、三三九	一、六五三、〇五九	四、二九九、〇五七	三、二一九、七八八	九、五八九、一九六	一、九七五、〇三七
兵庫	六、七八四、四七八	二、八五〇、七三二	七、七〇七、二〇七	七、七二八、八八〇	一、四四九、一六八	三、六三三、六一一
長崎	一、六四八、四三三	八、八二二、四九一	八、八二二、四九一	一、五四三、三七〇	三、五三六、七〇一	九、八一〇、〇六一
新潟	三、七八九、一〇〇	一、三三三、一四二	二、一四七、七七七	二、七三三、八五五	五、九三六、八三七	一、六〇六、九九八
埼玉	一、二四九、七三三	三、五五〇、七一	四、一五〇、四〇六	四、六六五、一四〇	一、六六五、一四〇	四、〇〇一、五九九
千葉	四、〇四、五七八	一、〇九七、七三三	一、一四一、四〇三	一、一〇七、七三三	五、一七、〇〇〇	二、六〇四、五

茨城	群馬	栃木	奈良	三重	愛知	静岡	山梨	滋賀	岐阜	長野	宮城	福島	岩手	青森	山形	秋田
八九〇、九九九	二、〇〇九、八九七	一、五〇三、一〇九	三、二八〇、七八	一、〇〇六、二五三	四、八六二、六四四	一、二、三五八、六八五	三、〇四一、八一五	一、三五二、七六六	二、二五五、一五六	五、〇三二、五七七	三、三八、一七八	四、四一、九五六	三、三二、六六七	六、二四、四四七	一、〇七四、三六八	五、四一、六六三
四四七、九八二	五二二、六〇〇	六、七九七、七三三	一、九四七、七三三	三、三八六、二七七	一、六四九、九七七	六、五三七、二八二	一、一、七四、八五一	三九、九四〇	八〇、七七七	一、〇三三、五九六	八七、二一八	四、三三、二二〇	二、五、一五三	二、五八、〇五〇	四、七、七〇九	三、三六、〇七二
四、五八、六七〇	八三三、三八三	一、五三三、〇四四	四、五七、四三三	六、五五、五七四	一、〇、三六一、六六五	三、一三八、八一三	一、七九七、二一九	一、一八、八七〇	二、二七五、八七四	二、〇五八、七九九	三、五二、二六七	五、八一、六一九	一、六九、四七七	七、二六、一〇一	八〇、五五五	一、八三、六二五
七三、四四〇	一〇八、四四〇	二、七四、一三九	一、九八、七五五	八三、九六五	一、四六三、〇八六	四、七八、八〇八	二、二六、一三三	一、四三、四一六	三、九四、五三五	三、三、八四一	一、〇七、五四五	二、四三、七四〇	三、〇〇、四四五	一、二七、四六一	二、四〇、三	四、三、六七九
一、三、四九、六五九	二、八四三、二八〇	二、八五、四、三三	七、七五、五二二	一、八六一、八二七	一、五、三三、三〇九	一、五、四九、七、四九	四、八三九、〇三三	二、五三、四、六二六	四、四九、一、三九〇	七、三七〇、九五六	六、八九、四四五	四、九九、三、五七五	四、九一、二二四	一、三五〇、五四八	一、一、五四、九三三	七、二五、七七七
五二、二、四三二	六二二、〇四〇	九、五三、八六三	三、二四、六四八	四、二二、五九二	三、一三三、〇六三	七、〇六、〇九〇	一、四〇〇、九八四	五、三四、三五六	一、九六、二五二	二、七、一、九七七	一、九四、六六三	五、七七、九三〇	五、五、一九八	三、七五、五二二	四、七、七、一一一	二、七、七、五五〇
七、二、四	七、七、三	四、二、六	四、二、六	一、八、六	九、四、一	五、五、七	二、二、五	一、六、五	一、五、七、五	二、七、六	一、〇、九、九	二、三、七、一	六、八、七	八、九、八	四、〇、六	四、四、九

北海道及府縣	定期貸付		當坐預金貸越		合計	
	貸付	高年未殘高貸越	高年未殘高貸付	高年未殘高貸越	高年未殘高	當坐預金ニ對スル貸越歩合
福井	1,440,507	312,364	640,079	58,819	2,083,586	37.1
石川	2,400,495	70,333	1,311,878	18,444	3,751,375	8.8
富山	1,100,903	331,999	2,006,338	33,016	3,777,330	6.8
島取	3,070,011	1,248,826	1,890,030	60,008	4,969,031	18.4
島根	685,066	229,111	1,333,333	33,608	1,817,398	5.3
岡山	1,868,337	622,340	528,033	60,547	2,396,667	6.7
廣島	815,421	1,649,933	2,986,655	44,330	4,146,344	20.8
山口	1,584,333	407,757	1,333,333	53,300	2,600,666	16.4
和歌山	870,031	279,587	1,139,194	16,437	1,605,355	3.9
徳島	671,035	353,675	406,283	74,827	1,007,308	3.7
香川	370,000	105,744	455,550	98,385	825,554	21.3
愛媛	1,337,078	733,673	768,833	16,661	2,405,910	9.8
福岡	3,487,477	1,510,337	1,093,575	147,338	4,588,727	16.6
大分	2,087,983	711,108	938,325	189,398	3,006,988	9.0
佐賀	1,177,926	805,277	796,538	96,521	2,554,444	9.1
熊本	1,034,151	333,497	1,048,641	139,333	2,082,792	4.7
總計	13,107,246	4,643,351	12,853,947	1,271,843	25,300,111	5.9

總計 13,107,246 4,643,351 12,853,947 1,271,843 25,300,111 5.9

(備考) 本表ノ外高知ニ貸付金壹萬貳千九百四拾壹圓アリ
 今年度末ニ於ケル貸付及ヒ貸越ニ對スル抵當ヲ見ルニ左ノ如シ

地所家屋	20,528,402
信用	14,292,156
株券	13,855,006
雜品	6,651,570
合計	59,133,808

(備考) 此合計ノ前表ニ符合セサルハ青森縣ニ於テ抵當區別未詳ノモノ一行アルニ由ル

即チ信用ハ全體ノ貳割強ニ當ル

○手形 諸手形ノ取扱ハ左表ノ如クニシテ荷爲替貸出ノ最多キ地方ハ長野、福島、北海道、愛知、静岡、神奈川、兵庫、岐阜及ヒ山梨等トシ割引ノ最多キハ大阪、東京、愛知、兵庫、京都、神奈川及ヒ北海道等ノ地方ニ在リ以テ實業トノ關係如何ヲトスヘキナリ

私立銀行手形

北海道及府縣	公金送金		人民送金		荷爲替		引代金取立	
	振出	受込	振出	受込	出取	立當	所當	所當
北海道	35,581	9,388	4,750,740	3,340,915	1,547,700	1,411,311	1,346,766	3,478,875
北海	3,581	938	475,074	334,091	154,770	141,131	134,676	347,875
府縣	32,000	8,450	4,275,666	3,006,824	1,392,930	1,270,180	1,212,090	3,130,900
總計	39,162	10,326	9,026,406	6,347,839	3,094,600	2,822,822	2,693,532	6,957,650

北海 道	公金 送金	人民 送金	荷爲 替割	引代 金取立
北海 道	振出 振込	振出 振込	振出 振込	振出 振込
東 京	三,三三八,六三三	一八,一三三,八五九	一〇,九〇三,六六三	一七,四八四,四九九
京 都	四九,一六六,七	二〇七,六八三	五,五三三,五五三	七,二六七,四一九
大 阪	三,三三四,五三〇	三,三九六,〇一〇	一〇,三三六,七六一	一八〇,七七,八一
神 奈 川	一,九三五,六七三	六,七七四,一三	七,四三〇,一七六	三,六三〇,八七三
兵 庫	五,五九四,九九一	八〇,五三〇	五,九八二,八二一	四,五九四,九一四
長 崎	一,六三三,三九〇	九三,四八五	二,三三三,三六六	一,一三三,四九五
新 潟	四,一〇五	四三,七一九	一,六四六,三五八	一,一五五,〇〇六
埼 玉	二,六四七,三七九	九三五,三三三	七,八一,二九六	一,八七,二九七
千 葉	一,九一〇,六五七	一〇,三三三,七六六	九,六八〇,六六五	八〇八,四八六
茨 城	二,一三三,一七〇	四一九,五〇五	八,九五,二八〇	七,四四,九四七
群 馬	四,六七三	五,四七三	三,一八三,三三三	六,五八,九九九
栃 木	六,八七,九七五	四七,九六〇	一,九四五,五三三	七,九七,四〇七
奈 良	一,八六八,一	一五,五七三	五,五五,二九五	二,三三,八〇六
三 重	一,五六〇,三三〇	八〇,四三〇	一,九六三,九三三	一,七五七,三五八
愛 知	一,七三三,八二〇	一,七三三,〇八二	九,一七八,二七五	五,七〇四,五七七
靜 岡	五,一八〇,五	二,九九,五三五	三,五九四,四六五	三,三三,五六六

山 梨	滋 賀	岐 阜	長 野	宮 城	福 島	岩 手	青 森	山 形	秋 田	福 井	石 川	富 山	鳥 取	島 根	岡 山	廣 島
三,〇九八,八四六	一,一〇八,四九六	一,一四六,三三〇	四,四八九,二七九	五,三二,一八〇	三,五八,六二八	九,三三,七三八	四,三三,四一四	四,〇三,四二四	四,四一,八〇七	一,七,一六,三三三	一,八三,四,六八四	一,九〇,五,六七三	二,一四,八三	八,八四,三八九	一,八四,三,〇三三	三,六三〇,〇三〇
六,四五一,一九〇	一,〇三三,三三三	一,一〇三,二二二	一,〇三三,三三三	一,一〇,九九三	一,七〇,〇七九	四,〇三,四二四	四,〇三,四二四	四,〇三,四二四	一,三三,六八九	八,三〇,三三四	六,九六,二五九	四,八五,九九三	七,〇八〇	二,九二,二六八	一,四六五,七四一	一,四七三,六三三
一,〇三三,三三三	一,〇三三,三三三	一,一〇三,二二二	三,一七五,二〇一	四,五七,五二四	四,八九,五八七	一,三三,一九六	一,三三,一九六	一,三三,一九六	八,六八,九五	五,四四,二一一	四,八二,一五五	九,四〇,四〇二	一,五,三三三	三,八九,六四三	五,一六,五三三	一,五三,二六三
一,八〇,九九九	三,八〇,九九九	一,一三,四〇七	六,〇〇,三三三	三,九,八五〇	一〇,五五,一一	二,六,六〇四	二,六,六〇四	二,六,六〇四	四,一,六九五	五,四六,七三	二,九一,五二五	四,九,七七	一,五,三三三	六,五,四三六	二,八,〇三六	二,七五,三三三
一,五九,四九四	二,三三,四〇〇	一,一四,五三〇	二,六三,〇一七	一〇,四九五	一,五五,一〇	八,九九七	八,九九七	八,九九七	三,三,八五七	一,六〇,五三〇	一,五八,九九七	二,四七,七四一	一,二,三三三	一,二,三三三	一,一四,三三一	一,五〇,六六八
五〇四,〇六四	二,一六,三三一	一,一四,五三〇	二,〇〇,三三三	一,一,四九五	四,四九五	九七,九九三	九七,九九三	九七,九九三	一〇,一,〇四五	三,六五	一,七,五九九	一,九五,九五四	一,一,三三三	一,五,〇〇〇	一,七,八三三	七,八二二
一,六,五三三	四〇,三三三	五,三三三	一,七,八八三	八,四四八	五,四九	三,〇,二四	三,〇,二四	三,〇,二四	八,六,三四七	八,七,五〇	五,六五〇,八	二,三〇,六四	二,三三	六,八,六九五	四,二五三〇	四,三三
二,八六,三三三	三,六八,五〇	三,七,七三	三,七,七三	九,四七三	一,一,八九	一,一,八九	一,一,八九	一,一,八九	二,四,〇八八	九,三,二七五	三,一六,三三三	二,八七,四〇二	一,六	二,四,一,五五六	六,八,三三〇	三,一,四三三

北海道 及府縣	公金送金		人民送金		荷爲替		引代金		取立	
	振出	振込	振出	振込	貸出	取立	所當	所當	所當	所當
山口	一、二八九	四六、八八九	一、九六二	三、七四一	三、三五〇	二、九四四	二、九四四	八、七九五	七、八三三	一、八〇二
和歌山	—	四、二〇六	一、五八三	七、七二七	八、七二四	一、九七五	三、八〇六	七、六〇八	二、三〇八	六、四〇九
徳島	—	二、五八八	—	六、三〇一	四、八九一	七、四〇八	—	—	—	—
香川	—	—	—	六、〇〇一	—	五、八二五	—	—	—	—
愛媛	七、二一一	—	一、六九三	—	五、五七四	—	—	—	—	—
福岡	九一	—	—	—	—	—	—	—	—	—
大分	—	—	—	—	—	—	—	—	—	—
佐賀	—	—	—	—	—	—	—	—	—	—
熊本	—	—	—	—	—	—	—	—	—	—
總計	三、五八八、二四四	三、五五五、九〇三	五、四一五、八八九	一、五八三、七二七	八、八〇六、七五九	二、六六八、三五二	二、四一八、〇四一	六、七〇二、二二二	三、五五五、四四五	四、五七〇、六〇二

(備考) 本表ノ外高知ニ荷爲替貸出金八萬八千四圓アリ

二 營業ノ検査

本年中官吏ヲ派遣シテ其實況ヲ調査ヒシメタル私立銀行ハ本店三行ニシテ其地方ハ大阪府外二縣トス抑、私立銀行ノ検査ハ商法實施以後始メテ行ヒタルモノニシテ僅ニ三店ニ止リ未タ其全豹ヲ推スコト能ハスト雖モ其二行ハ無事ニシテ一行ハ未タ開業ニ至ラリキ

第五 貯蓄銀行

一 營業ノ景況

○營業總況 本年中貯蓄銀行營業ノ景況ハ左表ノ如クニシテ入金ハ資本ニ對シ七十七倍一割八分餘、出金ハ同七十六倍八割三分餘ニ當ル

貯蓄銀行營業總況

府縣	本店	支店	積立金		入金		出金		利益金	割賦金	資本金及積立金	
			元	圓	元	圓	元	圓			元	圓
東京	三	四	一五〇、〇〇〇	四	二二、七〇八	七、五八八、九三五	七、四二一、三二八	二、六四一、六五三	二九、一三八	一〇、六二五	一、六八七	四、七〇三
京都	二	三	四七、五〇〇	一	一、一五〇	二、六四八、一三〇	二、六四一、六五三	五、七一一	—	三、〇七四	—	一、九六〇
大阪	七	七	二、三〇、二五〇	七	三三、〇六三	三、三三七、八〇九	三、三三九、九六一	三、一五六、七	—	二、八七五	—	三、〇七五
神奈川	二	一	八〇、〇〇〇	—	九、一七〇	二、四八四、一八〇	二、四四九、五九一	一、五四二、六	—	七、二〇〇	—	一、七二九
兵庫	一	一	三〇、〇〇〇	—	八〇〇	七、四〇、四一六	七、三九、一三八	四、三九七	—	一、八〇〇	—	一、三九五
長崎	一	—	七、五〇〇	—	一〇〇	一、四七、六八九	一、二五、八五六	八四〇	—	六〇〇	—	一、〇五二
千葉	—	—	—	—	—	—	—	—	—	—	—	—
茨城	—	—	—	—	—	—	—	—	—	—	—	—
愛知	六	二	七、七五〇	—	一、三三七	九、一七、五三〇	九、一九、六六九	四、三三六	—	一、四七四	—	五、四七三
静岡	—	七	一五、〇〇〇	—	七、七五	六、九四、五八七	六、九五、二二七	三、三九三	—	七、五〇	—	二、二五〇

府縣	本店	支店	拂込資本金	積立金	入金	出金	利益金	割賦金	資本金及積立金百圓ニ付利息	資本金百圓ニ付割賦
山梨	-	-	30,000	870	197,100	110,100	1,100	500	100	100
岐阜	-	3	175,000	-	110,600	110,750	820	600	100	100
宮城	3	-	42,500	2,800	1,098,800	1,144,300	4,000	750	900	100
石川	-	-	75,000	1,100	1,137,600	1,141,300	5,500	300	700	100
富山	-	-	90,000	1,100	376,600	376,700	2,100	315	100	100
和歌山	-	-	87,500	210	33,900	33,600	600	400	700	100
總計	30	30	653,000	6,800	5,398,600	5,073,600	10,900	3,670	1,450	100

(備考)

本表ニハ報告ナクシテ省略シタルモノアルヲ以テ實際ハ本店三十四支店三十一ニ對スル資本金百四拾七萬圓トナル

又本表ノ外福島ニ支店一アルモ其本店普通銀行ヨリ兼業セルモノニシテ特ニ支店勘定ヲ示シ、ルヲ以テ其狀況ヲ知ル能ハス

○預金 本年中ノ預金ハ左表ノ如ク千七百六拾六萬餘圓(前年ヨリノ越高ヲ含ム)ニシテ年末殘高六百八拾七萬餘圓ヲ共預ケ人員ニ配當スルトキハ一人ニ付貳拾九圓弱トナリ預ケ人員ノ職業別ハ左表ノ如ク農商工以外ノモノ最多シト雖モ金額ヲ以テ區別スルトキハ農四拾九萬八千五百五拾九圓商貳百九拾貳萬千七百八拾圓工五拾六萬八千九拾貳圓雜業貳百八拾八萬參千貳百九拾六圓ナルヲ以テ其最

貯蓄銀行預金

府縣	總預高	拂戻高	年末殘高	年 末 預 人 員			一人ニ付預金額	最高	最低	息
				農	商	工 其他ノモノ合 計				
東京	2,660,131	1,578,514	1,081,617	327	8,459	3,654	20,538	3,278	3,278	0.04
京都	1,883,335	1,267,739	615,596	1,090	7,755	3,706	6,460	1,902	3,381	0.04
大阪	7,421,125	4,611,654	2,800,771	5,217	45,357	14,129	53,339	21,804	23,734	0.04
神奈川	1,905,238	1,277,991	727,337	3,211	3,642	771	4,663	9,597	7,577	0.05
兵庫	3,241,600	2,271,733	969,987	1,633	21,456	4,844	5,511	8,614	11,559	0.045
長崎	1,553,966	897,766	656,630	15	376	78	729	1,198	5,482	0.048

多キハ商業者ナリ又預金額ノ大小ニ由テ區別スルトキハ百圓以上ノ預金者ハ一萬五千四百九十四人五拾圓乃至百圓ノ者ハ一萬九千三百二人五拾圓以下ノ者ハ二十萬五千三十四人ニシテ五拾圓以下ノ者最多シ而シテ年末殘高ノ多少ニ由テ比較スルトキハ大阪最多ク東京神奈川京都愛知宮城静岡茨城等之ニ次リモ其一人ニ對スル割合ハ茨城第一ニ居リ千葉神奈川愛知長崎等之ニ亞キ其最少ナルハ和歌山ノ五圓富山ノ六圓石川及ヒ兵庫ノ拾壹圓等ニシテ東京及ヒ京都ノ如キハ平均額ヨリ上ルコト凡ソ四圓ナルモ大阪ニ至テハ平均點ヲ下ルコト凡ソ五圓トナレリ以テ如何ナル地方ニ細民ノ貯蓄銀行ヲ利用スルコト多キヤヲ察スヘキナリ但シ利息ノ最高キ地方ハ福島静岡宮城富山及ヒ和歌山ノ諸地方トス

府縣	總預高	拂戻高	年末殘高	年 末 預 算			一人二付	最高	最低
				農 商	工	其他ノモノ			
千 葉	一三八、九四四	八八、八四九	五〇、〇九五	七九	一七五	一七	六〇四	八二、九三八	〇、五四
茨 城	三二八、五四二	一六八、九三三	一四九、六一九	一四六	三三〇	八三	一、六五	九〇、六三三	〇、五四
愛 知	一〇九五、二五二	五三八、三三四	五五、六九一	一、二〇八	二、三五二	七三四	九、〇八九	六、一七三	〇、五二
靜 岡	六〇七、四四四	三八六、五六八	二二〇、八七六	五、八〇六	四、三三〇	一、〇五四	二、九五四	一、四〇、四四四	〇、六〇
山 梨	一〇七、四〇五	四七、五四八	五九、八五七	六三九	六二〇	一四九	八、七	二、六九〇	〇、五〇
岐 阜	一〇七、〇四二	三〇、一八九	七六、七五三	五七一	四四七	一四六	一、六七九	四、五七三	〇、五四
宮 城	七四〇、二八六	四五一、七三二	二八八、五六三	二四九	二、九八六	二八五	六、〇九六	九、五二六	〇、六〇
福 島	二八七	一	二七三	—	—	—	—	—	〇、六五
石 川	五三、一三九	三、一四六	二〇、九八三	二三	四〇二	五三九	九三九	一、九〇二	〇、五〇
富 山	一四六、〇六五	九、一八五	五九、七八〇	四〇五	四、〇四八	一、一〇五	二、二二三	八、七八一	〇、六〇
和 歌 山	七、八二三	二、七五〇	五、〇七三	二六二	三〇六	八〇	二四三	八、九一	〇、六〇
總 計	一七、六六一、五九四	一〇、七九〇、一六七	六、八七二、三三七	一六三、一一一	八三、九四一	二七、一四一	一、二、四五四	三三、九八三〇	二、八、六五〇

○貸付及割引 貸付ハ前年ヨリノ越高ヲ含ミ之ヲ控除スルノ材料ナキヲ以テ本
 年中貸付高ノ精算ヲ知ル能ハスト雖モ年末殘高ニ就テ之ヲ觀ルニ其總計ハ預金
 殘高ノ一割弱、資本金及ヒ積立金ノ九分強ニ當リ手形割引ハ資本金及ヒ積立金ニ
 對シ八倍七割四分弱ニ當ル

貯蓄銀行貸付及割引手形

府 縣	貸 付		年 末 殘 高	割 引		手 形
	貸 付 高	付 金		當 所	他 所	
東 京	一、一六一、〇〇七	—	五二、三六四	—	一、〇〇五、四三六	—
京 都	一四二、九九六	—	三、〇二一	—	八八九、〇七九	—
大 阪	一七四、九三八	—	五六、六三〇	—	三、六二六、〇八八	—
神 奈 川	—	—	—	—	二六、三二五	—
兵 庫	—	—	—	—	二七〇、一四八	一九、三八七
千 葉	三〇、三二五	—	五、八五五	—	—	—
茨 城	七五、三〇七	—	一、二、五八二	—	二〇、三二八	—
愛 知	一三五、七七三	—	五、四九六	—	一、一、七八二	—
靜 岡	一〇、二五八	—	三、八九五	—	二〇、九六五	—
山 梨	五、〇〇〇	—	五、〇〇〇	—	四九、三二〇	—
岐 阜	一五、〇〇〇	—	一五、〇〇〇	—	—	—
宮 城	五、九〇九	—	一、四八〇	—	九五、九六五	一七、一〇〇
石 川	四、三五六	—	二四	—	一〇、二八二	—
富 山	一五、二七五	—	四、二五〇	—	五九、二四九	—

府	縣	貨	付	高	付	年	末	總	高	當	割	引	手	形
和	歌													
總	計							一七七六、一四四		六七五、〇六一		六、一八四、五一六		七二、四六〇
														三五、九七三

二 營業ノ検査
 貯蓄銀行ノ検査ハ貯蓄銀行條例實施後始メテ行ヒタルモノニシテ未タ之ヲ詳悉スルコト能ハスト雖モ概ネ支障ナキモノ、如ク就中大阪貯蓄銀行ノ如キハ預金甚多ク前途頗ル有望ナルニ似タリ

第十三篇 外國貿易

第一 物品輸出入

○輸出入品價 明治二十七年中我各港ヲ出入セシ内外物品ノ原價ハ左表ノ如クニシテ前年ニ比シ増加スルコト輸出ニ貳千參百五拾參萬餘圓輸入ニ貳千九百貳拾貳萬餘圓合計五千貳百七拾五萬餘圓トナリ又輸出ヲ以テ輸入ニ比較スルトキハ輸入ノ輸出ニ超過スルコト四百貳拾參萬餘圓トス而シテ本年ノ前年ニ對シ人口百ニ付輸出ニ五拾四圓餘輸入ニ六拾七圓餘ノ増加アル所以ノモノハ其原因素ヨリ一言ノ能ク盡ス所ニアラスト雖モ輸出ニ在テハ銀價ノ下落ト北米合衆國ノ

商務恢復トヲ以テ主因トシ輸入ニ在テハ工業ノ隆盛ニ伴ヒ原料品及ヒ機械類ノ輸入増加シタルト米價ノ騰貴ニ隨ヒ外國米ノ需用多キトヲ以テ其重因ト認ムヘキモノナラン

輸出入要計

種別	輸 出				輸 入				輸出入合計	輸出ノ輸入ニ對スル増減
	内國産	外國産	小計	人口百件	内國産	外國産	小計	人口百件		
有税品	1,000,000,000	1,000,000,000	2,000,000,000	100	1,000,000,000	1,000,000,000	2,000,000,000	100	0	
無税品	1,000,000,000	1,000,000,000	2,000,000,000	100	1,000,000,000	1,000,000,000	2,000,000,000	100	0	
船用品	1,000,000,000	1,000,000,000	2,000,000,000	100	1,000,000,000	1,000,000,000	2,000,000,000	100	0	
總計	3,000,000,000	3,000,000,000	6,000,000,000	300	3,000,000,000	3,000,000,000	6,000,000,000	300	0	
二十六年	
二十五年	
二十四年	
二十三年	

○直輸出入 尙ホ右ノ内本邦商人ノ直輸出入ニ係ルモノヲ舉クレハ左表ノ如クニシテ貿易全額ニ對スル割合ハ輸出三割六分一厘輸入四割三分ニ當リ前年ノ割合輸出一割七分二厘輸入二割七分六厘ニ比シ輸出ニ一割八分九厘輸入ニ一割五

分四厘ノ増セリ

直 輸 出 入

△印ハ減

年次	輸 出		輸 入		輸出ノ輸入ニ對スル増減
	内國産	外國産	内國産	外國産	
二十二年	五、八四八、七三〇	三、七五〇、三六六	六、一三三、九六一	三、六九〇、三三〇	三、〇〇〇、〇〇〇
二十三年	八、五四四、二九七	三、九一〇、九一〇	八、七七〇、七六四	三、七一一、〇〇〇	三、〇〇〇、〇〇〇
二十四年	二、七六六、五七三	四、五〇〇、二一八	三、三六五、二一〇	三、三六五、二一〇	三、〇〇〇、〇〇〇
二十五年	二、三三三、七七一	四、〇〇〇、〇〇〇	三、三三三、七七一	三、三三三、七七一	三、〇〇〇、〇〇〇
二十六年	二、三三三、七七一	四、〇〇〇、〇〇〇	三、三三三、七七一	三、三三三、七七一	三、〇〇〇、〇〇〇
二十七年	二、三三三、七七一	四、〇〇〇、〇〇〇	三、三三三、七七一	三、三三三、七七一	三、〇〇〇、〇〇〇

尙ホ又本年中ノ直輸出入ヲ有税ト無税トニ由テ區別スルトキハ左ノ如クニシテ有税ノ無税ニ對スル割合ハ有税百ニ付輸出ニハ百九十、輸入ニハ十一ノ無税ニ當ル

直 輸 出 入 月 別

月次	輸 出		輸 入	
	有税品	無税品	有税品	無税品
二十七年 一月	三、五八三、三三三	七、四八八、五八一	一、〇七四、四一五	一、七五五、一八〇
二月	三、八〇〇、九三三	八、〇〇〇、九三三	一、一八一、二四三	一、五九七、七三三

月次	有税品	無税品	合計
三 月	六、五八〇、八〇六	八、四九二、七三〇	一、五〇六、一七六
四 月	五、九三三、四七五	一、〇二五、五九九	一、六一八、六三四
五 月	六、六七三、九六二	一、〇八八、一一六	一、七七六、〇七八
六 月	五、八七三、三六〇	八、三三〇、六五五	一、四一〇、四二五
七 月	五、四八〇、九八八	一、〇八六、〇〇九	一、六一六、一〇七
八 月	六、四六六、九九〇	八、八二二、四六四	一、五二九、四五四
九 月	七、五五三、三〇八	一、〇七八、八一八	一、八三三、一六六
十 月	九、〇九四、八二二	一、三四四、六八三	二、一五九、一六五
十一月	九、五〇〇、〇三三	一、八八九、一七二	一、九八四、一七五
十二月	八、八三三、七三六	一、七五五、〇六六	二、六三八、九八二
總 計	七、〇四九、三三三	二、三四〇、一六三	二、〇四五、〇九七

○輸出入内外商別 今、輸出入全額ニ對スル内外商取扱ノ區別ヲ觀ルニ左表ノ如クニシテ百分中内商ノ割合、輸入ニ於テハ前年マテ漸ク以テ減少シ今年ニ至リ一時ニ進歩セシ傾向ナルニ拘ラス輸出ニ在テハ年々テ内商ノ勢力ヲ伸暢シツ、アル結果トナレリ

輸 出 入 内 外 商 別

年次	輸出				輸入				總計
	内	商外	商	百分中	内	商外	商	百分中	
二十三年	6,332,150	4,310,000	10,642,150	31.1	19,117,550	6,010,000	25,127,550	26.7	
二十四年	8,150,000	6,600,000	14,750,000	32.4	18,210,000	6,400,000	24,610,000	26.0	
二十五年	11,100,000	7,500,000	18,600,000	34.4	21,100,000	6,800,000	27,900,000	28.3	
二十六年	13,000,000	8,000,000	21,000,000	35.3	28,000,000	7,000,000	35,000,000	34.8	
二十七年	15,000,000	9,000,000	24,000,000	36.7	33,000,000	7,500,000	40,500,000	37.1	

(備考) △印ハ官省ノ分ナリ

○輸出入港別 又此輸出入ヲ港ニ由テ區別スルトキハ左表ノ如クニシテ前年ニ比シ輸出入トモニ増加セシハ横濱、神戸、長崎、下ノ關、函館、小樽ノ六港ニシテ輸出ノミ増加セシハ口ノ津、唐津、新潟、三角、佐須奈、宮津トシ輸入ノミノ増加ハ嚴原、博多、伏木ニシテ大阪、鹿見ハ輸出入トモニ減少シタリ而シテ門司ハ輸出ニ減シテ輸入ハ前年ヨリ全ク無ク室蘭ハ本年ヨリ輸出ノミ貳萬餘圓ヲ見タリ

港別	二十七年		二十六年		二十五年		二十四年		二十三年	
	出	入	出	入	出	入	出	入	出	入
神戶	1,000,000	1,000,000	1,000,000	1,000,000	1,000,000	1,000,000	1,000,000	1,000,000	1,000,000	1,000,000
横濱	10,000,000	10,000,000	10,000,000	10,000,000	10,000,000	10,000,000	10,000,000	10,000,000	10,000,000	10,000,000
神戸	5,000,000	5,000,000	5,000,000	5,000,000	5,000,000	5,000,000	5,000,000	5,000,000	5,000,000	5,000,000
長崎	2,000,000	2,000,000	2,000,000	2,000,000	2,000,000	2,000,000	2,000,000	2,000,000	2,000,000	2,000,000
下ノ關	1,000,000	1,000,000	1,000,000	1,000,000	1,000,000	1,000,000	1,000,000	1,000,000	1,000,000	1,000,000
函館	1,000,000	1,000,000	1,000,000	1,000,000	1,000,000	1,000,000	1,000,000	1,000,000	1,000,000	1,000,000
小樽	1,000,000	1,000,000	1,000,000	1,000,000	1,000,000	1,000,000	1,000,000	1,000,000	1,000,000	1,000,000
唐津	1,000,000	1,000,000	1,000,000	1,000,000	1,000,000	1,000,000	1,000,000	1,000,000	1,000,000	1,000,000
新潟	1,000,000	1,000,000	1,000,000	1,000,000	1,000,000	1,000,000	1,000,000	1,000,000	1,000,000	1,000,000
三角	1,000,000	1,000,000	1,000,000	1,000,000	1,000,000	1,000,000	1,000,000	1,000,000	1,000,000	1,000,000
佐須奈	1,000,000	1,000,000	1,000,000	1,000,000	1,000,000	1,000,000	1,000,000	1,000,000	1,000,000	1,000,000
宮津	1,000,000	1,000,000	1,000,000	1,000,000	1,000,000	1,000,000	1,000,000	1,000,000	1,000,000	1,000,000
嚴原	1,000,000	1,000,000	1,000,000	1,000,000	1,000,000	1,000,000	1,000,000	1,000,000	1,000,000	1,000,000
博多	1,000,000	1,000,000	1,000,000	1,000,000	1,000,000	1,000,000	1,000,000	1,000,000	1,000,000	1,000,000
鹿見	1,000,000	1,000,000	1,000,000	1,000,000	1,000,000	1,000,000	1,000,000	1,000,000	1,000,000	1,000,000
伏木	1,000,000	1,000,000	1,000,000	1,000,000	1,000,000	1,000,000	1,000,000	1,000,000	1,000,000	1,000,000
室蘭	1,000,000	1,000,000	1,000,000	1,000,000	1,000,000	1,000,000	1,000,000	1,000,000	1,000,000	1,000,000
大阪	1,000,000	1,000,000	1,000,000	1,000,000	1,000,000	1,000,000	1,000,000	1,000,000	1,000,000	1,000,000
口ノ津	1,000,000	1,000,000	1,000,000	1,000,000	1,000,000	1,000,000	1,000,000	1,000,000	1,000,000	1,000,000
門司	1,000,000	1,000,000	1,000,000	1,000,000	1,000,000	1,000,000	1,000,000	1,000,000	1,000,000	1,000,000

年次	輸出				輸入				總計
	内	商外	商	百分中	内	商外	商	百分中	
二十三年	6,332,150	4,310,000	10,642,150	31.1	19,117,550	6,010,000	25,127,550	26.7	
二十四年	8,150,000	6,600,000	14,750,000	32.4	18,210,000	6,400,000	24,610,000	26.0	
二十五年	11,100,000	7,500,000	18,600,000	34.4	21,100,000	6,800,000	27,900,000	28.3	
二十六年	13,000,000	8,000,000	21,000,000	35.3	28,000,000	7,000,000	35,000,000	34.8	
二十七年	15,000,000	9,000,000	24,000,000	36.7	33,000,000	7,500,000	40,500,000	37.1	

港別	二十七年		二十六年		二十五年		二十四年		二十三年	
	出	入	出	入	出	入	出	入	出	入
神戶	1,000,000	1,000,000	1,000,000	1,000,000	1,000,000	1,000,000	1,000,000	1,000,000	1,000,000	1,000,000
横濱	10,000,000	10,000,000	10,000,000	10,000,000	10,000,000	10,000,000	10,000,000	10,000,000	10,000,000	10,000,000
神戸	5,000,000	5,000,000	5,000,000	5,000,000	5,000,000	5,000,000	5,000,000	5,000,000	5,000,000	5,000,000
長崎	2,000,000	2,000,000	2,000,000	2,000,000	2,000,000	2,000,000	2,000,000	2,000,000	2,000,000	2,000,000
下ノ關	1,000,000	1,000,000	1,000,000	1,000,000	1,000,000	1,000,000	1,000,000	1,000,000	1,000,000	1,000,000
函館	1,000,000	1,000,000	1,000,000	1,000,000	1,000,000	1,000,000	1,000,000	1,000,000	1,000,000	1,000,000
小樽	1,000,000	1,000,000	1,000,000	1,000,000	1,000,000	1,000,000	1,000,000	1,000,000	1,000,000	1,000,000
唐津	1,000,000	1,000,000	1,000,000	1,000,000	1,000,000	1,000,000	1,000,000	1,000,000	1,000,000	1,000,000
新潟	1,000,000	1,000,000	1,000,000	1,000,000	1,000,000	1,000,000	1,000,000	1,000,000	1,000,000	1,000,000
三角	1,000,000	1,000,000	1,000,000	1,000,000	1,000,000	1,000,000	1,000,000	1,000,000	1,000,000	1,000,000
佐須奈	1,000,000	1,000,000	1,000,000	1,000,000	1,000,000	1,000,000	1,000,000	1,000,000	1,000,000	1,000,000
宮津	1,000,000	1,000,000	1,000,000	1,000,000	1,000,000	1,000,000	1,000,000	1,000,000	1,000,000	1,000,000
嚴原	1,000,000	1,000,000	1,000,000	1,000,000	1,000,000	1,000,000	1,000,000	1,000,000	1,000,000	1,000,000
博多	1,000,000	1,000,000	1,000,000	1,000,000	1,000,000	1,000,000	1,000,000	1,000,000	1,000,000	1,000,000
鹿見	1,000,000	1,000,000	1,000,000	1,000,000	1,000,000	1,000,000	1,000,000	1,000,000	1,000,000	1,000,000
伏木	1,000,000	1,000,000	1,000,000	1,000,000	1,000,000	1,000,000	1,000,000	1,000,000	1,000,000	1,000,000
室蘭	1,000,000	1,000,000	1,000,000	1,000,000	1,000,000	1,000,000	1,000,000	1,000,000	1,000,000	1,000,000
大阪	1,000,000	1,000,000	1,000,000	1,000,000	1,000,000	1,000,000	1,000,000	1,000,000	1,000,000	1,000,000
口ノ津	1,000,000	1,000,000	1,000,000	1,000,000	1,000,000	1,000,000	1,000,000	1,000,000	1,000,000	1,000,000
門司	1,000,000	1,000,000	1,000,000	1,000,000	1,000,000	1,000,000	1,000,000	1,000,000	1,000,000	1,000,000

○輸出入物品 又此輸出ヲ物品ニ由テ區別スルトキハ左表ノ如クニシテ前年ニ比シ増減ノ最モ著シキモノニ就キ其原因ヲ探ルニ増加ニ在テ蠶絲類及ヒ絹布類ハ北米合衆國ノ恐慌恢復シタルニ由リ石炭ハ東洋ニ於ケル航業ノ増進ト香港ニ於ケル太浩洋行ヨリ北海道炭ヲ多ク注文セルトニ由リ綿布類ハ縮ノ販路、印度及ヒ支那南部ニ擴マリタルト朝鮮ニ於テ本邦製木綿ノ使用流行セルトニ由リ地蠶ハ其模様地質等ニ意匠ヲ凝ラシタル爲メ歐米ノ需要増加シタルニ由リ綿織絲ハ本邦製品ノ低廉ナルト輸出税ノ免除セラレタルトニ由ル又減少ニ在テ樟腦ハ臺灣産近來改良ヲ加ヘ歐洲ニ於テ大ニ聲價ヲ博シ爲メ内地産ヲ壓シタルニ由リ絹布手巾ハ前年北米合衆國ニ粗惡品ヲ多ク輸送シテ其嗜好ヲ損シタルニ由ル

輸 出 物 品

ハ印ハ減

品名	本年	前年	前年ニ對スル増減	二十五年	二十四年	二十三年
生絲	三九,三三三,一五五,六二〇	二八,一六七,四一一〇	一一,一六五,九二〇	三六,三九九,七四三,六二〇	三九,三五六,三三三,七三〇	一三,八八九,三三八〇
羽二重	七,五三四,四七三,七三〇	二,五五三,六〇四,二七〇	三,七〇〇,八七四,一〇〇	四,〇〇〇,四七三,二一〇	—	—
綠茶(銷焙)	六,四三〇,九〇二,九〇〇	六,三三〇,四三三,三九〇	八〇,四七二,一五〇	五,七五五,四一八,三七〇	四,五二六,〇四九,七三〇	四,七六六,九八九,五八〇
石炭	五,八三三,〇二五,〇〇〇	四,一七六,一五三,八二〇	一,六五六,八七二,一八〇	三,九二五,二九三,九九〇	四,一六四,八一八,〇〇〇	四,〇二二,九三〇,三二〇
米	五,五九九,三九八,四九〇	五,〇〇三,七六七,八七〇	五九二,六三〇,六二〇	四,一六三,七三三,九一〇	六,二二二,四九四,六九〇	一三,三三三,五〇六,七三〇

品名	本年	前年	前年ニ對スル増減	二十五年	二十四年	二十三年
マソチ	三,七九五,六三四,九〇〇	三,五三七,九七四,一八〇	二一七,六六〇,七二〇	一,〇〇〇,〇〇〇,〇〇〇	一,〇〇〇,〇〇〇,〇〇〇	一,八四三,六三六,七三〇
絹布手巾	三,六二八,一八七,七一〇	三,八九九,六四六,二〇〇	二七二,五七四,九〇	三,四九四,四一六,五四〇	二,八一八,八二〇,四三〇	二,五二六,九四六,一一〇
地氈類	一,九六五,四九三,一一〇	一,七三三,八三三,七三〇	二三二,一〇〇,三五〇	一,七六六,七九,八七〇	六五六,二二二,八一〇	三,七五五,四一三,二〇
生銅	一,七九九,四三三,〇八〇	二,〇三三,八三〇,〇八〇	二三四,三九七,〇〇〇	二,四九九,七四二,六四〇	二,八二八,三八〇,四四〇	三,〇一九,七六一,四一〇
熨斗絲	一,五三三,二二二,四五〇	一,五九一,九六一,五三〇	四〇,六九九,九三〇	一,九六六,七七二,六四〇	一,四三三,六五四,七七〇	一,四一五,二七四,九三〇
屑絲	一,五七六,三八二,四七〇	一,三〇一,八一,九九〇	三七五,一九九,四八〇	一,三二四,八三三,三七〇	一,〇一四,六六八,八八〇	一,二六六,五七八,五九〇
磁器及陶器類	一,四八四,八五三,八四〇	一,五七七,一九〇,六九〇	九二,三三六,一五〇	一,四八〇,四一一〇,〇〇	一,三八七,〇二六,九九〇	一,一五五,七五六,七六〇
錫	一,一六三,四三三,〇三〇	一,四一六,七八二,四九〇	二六四,三三九,四六〇	九八〇,三〇七,三〇〇	一,〇〇三,七〇三,九九〇	一,二八七,七一,九五〇
丁銅	一,一五五,八六二,九九〇	—	一,一五五,八六二,九九〇	—	—	—
綠茶(陰焙)	一,二三八,二八六,五八〇	一,〇一九,九三九,八二〇	六一八,三四六,七六〇	一,四四三,三四九,九二〇	一,三〇一,八八九,六八〇	一,三二〇,八九〇,一五〇
地蠶類	一,一三四,〇七三,七一〇	—	一,一三四,〇七三,七一〇	—	—	—
綿縮	一,〇六七,五七二,九九〇	—	一,〇六七,五七二,九九〇	—	—	—
樟腦	一,〇三三,九五六,三三〇	一,三〇八,六一〇,七五〇	二八四,六五四,四二〇	一,二七四,七五三,六六〇	一,三一九,〇四六,五五〇	一,六三三,九九二,五四〇
綿織絲	九五五,五二九,九九〇	五九,一七五,九六〇	八九六,三五三,九九〇	七七一,九七三,〇	—	—
絹製品類	九三三,六八九,六九〇	四五四,四七七,三七〇	四七九,二一一,三二〇	三三三,五〇一,二七〇	二〇六,七三三,六九〇	一六八,七六五,一一〇
漆器類	七九七,五三三,〇〇〇	七〇八,九九三,二七〇	八八,五四七,〇三〇	五二八,〇七五,〇九〇	五七七,三七二,七一〇	三三三,一五七,四七〇
屑石炭	七五七,〇三九,三九〇	六四一,七五八,四九〇	一一五,二八〇,九〇〇	六四六,六八九,六二〇	五八四,九二六,二〇〇	二三四,一五八,五五〇

品名		本年	前年	前年対比増減	二十五年	二十四年	二十三年
洋	麥稈サナダ	七四六、〇七五	五八九、七三六	一五九、七九三	三三三、〇九八	二六二、三三四	一四一、三三〇
魚	油	六六五、八〇七	五三〇、三〇四	一三五、五〇三	二四八、六二二	一七五、八〇三	一七五、八〇三
椎	草	五五三、五二二	五六八、八五五	一三五、三三三	五六四、七四五	五五九、八五三	五七九、七九九
木	蠟	五五二、三三四	三八三、七五九	一七八、五八五	二八五、五五五	三二六、八三五	三二六、八三五
人	參	四九九、七九八	二八九、七一四	二〇〇、〇八四	三三三、八七四	一九七、八五二	一九七、八五二
塞	天	四九五、六三三	六八二、一三九	一八六、五〇六	五八一、二八二	四三三、一三三	三三三、四四一
昆	布	四六七、三三三	七六六、五七二	二九九、二四〇	八二八、八四一	六八八、九三三	五八三、五〇四
鮑	子	四四九、五七〇	三九六、二〇八	四九、三六二	三八一、六九四	三九九、六一四	四七七、八九一
扇	紙器類	三三九、四二二	四三三、五六一	一〇四、一三九	三〇四、八八六	三一九、八七五	三一九、八七五
紙	器類	三〇三、七九五	二〇一、三六九	一〇二、三八六	一九三、七四六	一六一、九八七	一〇八、九八六
竹	器類	二九八、二五七	二五八、二五三	四〇、〇〇四	二二八、三三六	二二五、六八九	二二五、六八九
海	參	二九四、三三八	二八二、五二四	一一、八六四	二九一、七〇九	二八五、八一〇	二八八、〇二二
屑	布	二八四、九二〇	二二六、七五五	五八、一六五	一九九、七〇三	二〇〇、一四〇	二〇〇、一四〇
屏	風	二八二、三三九	三三三、四八六	五〇、一四七	二四六、五〇〇	三三三、九八三	三三三、九八三
木	器類	二八〇、七三三	二六三、六二二	一七、一三一	二二二、八二四	一八八、八八五	一八八、八八五

内

品名		本年	前年	前年対比増減	二十五年	二十四年	二十三年
木材及板類		二七五、八三〇	二二二、一八九	六三、七三三	二七〇、四四七	一八八、一七〇	一八八、一七〇
葉煙草		二五九、六七三	六五、七六八	一九三、九〇五	九五、八一六	八八、一七五	一〇、一六九
玻璃器類		二五八、九五八	二〇九、三九七	四九、八六一	一八、八九三	一〇三、九三九	七、三二九
安質母尼		二五四、二六六	一八三、八五三	七〇、四一三	一六三、三〇八	三三三、四九九	三三三、四九九
粉茶		二四八、〇二九	一九五、五九〇	五二、四三九	一七三、〇〇八	一七三、〇〇八	一七三、〇〇八
硫黃		二四四、五四三	二二八、八三二	一五、七二一	二八〇、九六三	二八四、八三二	二八四、八三二
薄荷油		二四二、七九二	二二一、六八六	二一、一〇六	三九、〇六五	三九、六五五	三九、六五五
綿フランクネル		二二二、九七五	—	二二、九七五	—	—	—
空繭		二二五、八八四	三八四、二四九	一六八、三六五	三〇五、八五八	一九四、六七一	一九四、六七一
滿俺礦		一九八、八一〇	—	一九八、八一〇	—	—	—
竹材		一八八、九六三	二二九、七七三	五九、八一〇	一八、六四二	一五五、三二六	一七〇、六七〇
酒類		一八六、一〇二	五五、三三九	一三〇、七六八	五、五三六	四五、八三三	四一、七四四
青銅器類		一八三、六八七	一九〇、五〇八	六八、一三九	二二、五二二	二〇四、五〇八	一八二、一六六
假		一七二、七八〇	二〇三、五五九	三二、七八一	一九〇、二七九	二一九、二〇六	一九八、四〇五
薄荷腦		一四三、一〇七	五五、八六六	八八、二四〇	五九、二二二	四九、六五九	七、四三三
麥粉		一四一、四五四	三三、〇八六	一〇九、三六八	五九、九三三	二四、五七六	四三、六八二
刻昆布		一三九、七三三	一七二、八四六	三三、一一三	一七五、七八四	一四八、四九二	一六二、一〇六

産

品名	本年		前年		前年ニ對スル増減	二十五年		二十四年		二十三年		
	計	円	計	円		計	円	計	円	計	円	
銅器類	一三九,九七〇	円	七九,八四三	円	六二,九八七	円	一八,三三三	円	二〇,八二八	円	二八,二八四	円
綿メリヤス肌衣	一三三,五五七	円	一三三,七〇〇	円	一,一七四	円	五,四〇〇	円	三,七三〇	円	三,七〇〇	円
貝柱	二七,九三〇	円	八二,七六四	円	五四,八三四	円	五,六五九	円	二,四九〇	円	二,四九〇	円
棉花	一一九,一五三	円	七五,六一三	円	四三,五四〇	円	五,五一一	円	四,七九〇	円	—	円
毛皮	一一一,三九二	円	一四三,四六〇	円	三二,〇六八	円	一,六二二	円	一〇,九五六	円	八,〇一四	円
鱈	一〇二,二五三	円	一〇一,七一四	円	五〇〇	円	八〇,八四四	円	八二,〇五六	円	—	円
家具類	一〇三,二二〇	円	五三〇,三三三	円	四九一,一一〇	円	六〇,八一八	円	五七,六六三	円	—	円
其他	一〇〇,四五五	円	一〇,七七〇	円	七,七八〇	円	八,六八二	円	九,〇九六	円	七,八八七	円
合計	一三,七二七	円	八八,九五〇	円	三三,三三三	円	九〇,四〇四	円	七八,七八〇	円	五五,七二一	円
石油	一三三,八七五	円	一八,四〇六	円	四,四六八	円	七,一五七	円	五三,九三九	円	八九,八〇四	円
其他	九四,〇三五	円	六三,四四三	円	三〇,七五九	円	六二,四四四	円	七三,五二九	円	七二,八四九	円
合計	一,〇四九	円	七六,二八五	円	三三,〇六〇	円	六九,八〇一	円	七八,九二八	円	八二,六五九	円
總計	一三,七二七	円	八八,九五〇	円	三三,三三三	円	九〇,四〇四	円	七八,七八〇	円	五五,七二一	円

又輸入物品ノ區別ハ左表ノ如クニシテ前年ヨリ増加ノ最モ重ナルモノハ米、棉花、鐵及鋼類、機械類、砂糖、綿布類、綿織絲、石油、汽船及汽車等ニシテ米ハ内國産ノ米及大麥ノ價格騰貴シタルニ由リ棉花ハ紡績業ノ進歩ニ由リ鐵及鋼類ハ鐵道及鐵橋ノ

輸入物品

品名	本年		前年		前年ニ對スル増減	二十五年		二十四年		二十三年		
	計	円	計	円		計	円	計	円	計	円	
綵	一九,〇三三	円	一五,二九四	円	三,八〇九	円	一,〇二六	円	六,九九八	円	四,三四七	円
白砂糖	八,六八九	円	七,九三七	円	七,五二四	円	六,七〇九	円	五,二七四	円	五,四一〇	円
米	八四,一三三	円	三三,五五八	円	五,一五八	円	二〇,五二〇	円	三九,〇七九	円	一一,〇二二	円

新設、造船其他ニ鐵管、鐵葉等ノ使用増加シタルニ由リ機械類ハ紡績用ノ錘ヲ増シタルト發電機ノ新設多キ等ニ由リ砂糖類ハ内地ノ使用多キヲ加ヘタルト海外ノ蔗作豐カナリシカ爲メ自ラ輸入ヲ催進シタルトニ由リ綿布類ハ洋傘ノ需用多キニ伴ヒ之ニ用ユヘキ綿縮子ノ輸入多キト金巾ノ使用増加シタルトニ由リ綿織絲ハ細絲ノ需用増加シタルト價格ノ騰貴シタルトニ由リ石油ハ露西亞産石油ト競争センカ爲メ北米合衆國ヨリ勉メテ輸入ヲ圖リタルニ由リ汽船及ヒ汽車ハ日清事件ニ關シ軍隊其他ノ輸送ヲ疾速ナラシムヘキ必要ヲ生シタルニ由ル又減少ノ重ナルモノハ毛布類、豆類等ニシテ毛布類ハ羅紗、ブランケット及ヒ、フランネルノ諸品前年來持越品多カリシト内國製ノ進歩シタルカ爲メ其輸入ヲ防キタルトニ由リ豆類ハ朝鮮ノ豆作凶歉ナリシト支那ノ新大豆售出ノ候ニ方リ戰爭ノ爲メ輸出ヲ妨ケフレタルトニ由ル

△印ハ減

品名	本年				前年				前年對本増減
	25年	24年	23年	増減	25年	24年	23年	増減	
汽船	八三〇、五〇〇	八六五、四〇〇	七、三三〇	二、一七〇	八三〇、五〇〇	八六五、四〇〇	七、三三〇	二、一七〇	
汽船	七、九七七、五七〇	七、二八四、三三〇	六、五三〇	七、三三〇	七、九七七、五七〇	七、二八四、三三〇	六、五三〇	七、三三〇	
石油	五、一三五、三三〇	四、四〇〇、六六〇	七、四〇〇	三、三三〇	五、一三五、三三〇	四、四〇〇、六六〇	七、四〇〇	三、三三〇	
赤砂糖	四、五五一、八七〇	三、五二四、七三〇	一、〇〇〇	一、〇〇〇	四、五五一、八七〇	三、五二四、七三〇	一、〇〇〇	一、〇〇〇	
縮緬吳呂	三、五〇〇、八三〇	三、三〇五、五三〇	八、四三三、七五〇	二、四四八、八九〇	三、五〇〇、八三〇	三、三〇五、五三〇	八、四三三、七五〇	二、四四八、八九〇	
豆類	二、九七七、七九〇	三、四四六、六三〇	四、六八八、八三〇	二、七二〇、四四〇	二、九七七、七九〇	三、四四六、六三〇	四、六八八、八三〇	二、七二〇、四四〇	
生金巾	二、九三五、〇三〇	三、三三三、二四〇	六、一九九、九三〇	一、七二七、一八〇	二、九三五、〇三〇	三、三三三、二四〇	六、一九九、九三〇	一、七二七、一八〇	
紡績及同部分器類	二、八五八、三二〇	一、九二〇、二九〇	九、四六六、三〇〇	三、五四六、二四〇	二、八五八、三二〇	一、九二〇、二九〇	九、四六六、三〇〇	三、五四六、二四〇	
毛織子	一、七五九、七五〇	一、四八三、〇四〇	二、七〇〇、九三〇	一、〇〇〇、七七〇	一、七五九、七五〇	一、四八三、〇四〇	二、七〇〇、九三〇	一、〇〇〇、七七〇	
汽車及同部分器類	一、五八〇、七五〇	三、五六三、三七〇	一、三三三、七三〇	二、〇〇〇、二一〇	一、五八〇、七五〇	三、五六三、三七〇	一、三三三、七三〇	二、〇〇〇、二一〇	
條鐵及竿鐵	一、三九〇、〇三〇	九、七五七、八六〇	三、六三三、二四〇	八、七二〇、一五〇	一、三九〇、〇三〇	九、七五七、八六〇	三、六三三、二四〇	八、七二〇、一五〇	
鐵釘	一、三三三、六九〇	八、八七九、〇三〇	四、四四四、八三〇	九、六六六、二三〇	一、三三三、六九〇	八、八七九、〇三〇	四、四四四、八三〇	九、六六六、二三〇	
編織子	一、二五〇、八〇〇	八、四二四、五〇〇	四、三三三、八三〇	五、三三三、五九〇	一、二五〇、八〇〇	八、四二四、五〇〇	四、三三三、八三〇	五、三三三、五九〇	
道鋼及道鐵	一、二〇九、二五〇	六、六七〇、八三〇	五、四〇〇、九七〇	七、七〇〇、八八〇	一、二〇九、二五〇	六、六七〇、八三〇	五、四〇〇、九七〇	七、七〇〇、八八〇	
鐵道用材類	八八一、八〇五	一、四七六、四三〇	七、三三三、六四〇	五、一八六、一六〇	八八一、八〇五	一、四七六、四三〇	七、三三三、六四〇	五、一八六、一六〇	
格魯兒酸類及亞斯	八四〇、六四〇	七、四二二、六五〇	九、八三三、八三〇	三、〇九九、九六〇	八四〇、六四〇	七、四二二、六五〇	九、八三三、八三〇	三、〇九九、九六〇	

外

品名	本年				前年				前年對本増減
	25年	24年	23年	増減	25年	24年	23年	増減	
油精	八三三、九五〇	五、九九八、九三〇	三、三三〇	八、二四四、五二〇	八三三、九五〇	五、九九八、九三〇	三、三三〇	八、二四四、五二〇	
製藥雜類	七七〇、六八〇	七、三八八、九三〇	三、九九九、五四〇	五、三三三、九八〇	七七〇、六八〇	七、三八八、九三〇	三、九九九、五四〇	五、三三三、九八〇	
塊鐵	七四三、五三〇	四、四四七、三三〇	二、九七七、七六〇	四、四三三、六七〇	七四三、五三〇	四、四四七、三三〇	二、九七七、七六〇	四、四三三、六七〇	
板鐵	七六六、七三〇	三、三〇〇、九七〇	三、九六六、四三〇	二、四〇〇、五三〇	七六六、七三〇	三、三〇〇、九七〇	三、九六六、四三〇	二、四〇〇、五三〇	
編天起絨	七〇〇、一五〇	四、八九九、六四〇	三、二〇〇、四五〇	四、七〇〇、一九〇	七〇〇、一五〇	四、八九九、六四〇	三、二〇〇、四五〇	四、七〇〇、一九〇	
羅紗	六四九、二七〇	八、〇一四、七五〇	一、六〇〇、三三〇	六、四一四、四二〇	六四九、二七〇	八、〇一四、七五〇	一、六〇〇、三三〇	六、四一四、四二〇	
麥粉	六一九、〇〇〇	三、三三三、四三〇	二、九六六、三六〇	二、七二八、七三〇	六一九、〇〇〇	三、三三三、四三〇	二、九六六、三六〇	二、七二八、七三〇	
ブランケット	五七二、八〇〇	八、一一〇、三九〇	三、三八三、二四〇	五、二八八、九三〇	五七二、八〇〇	八、一一〇、三九〇	三、三八三、二四〇	五、二八八、九三〇	
羊毛	五六七、一七〇	四、三三三、〇〇〇	一、四二〇、七七〇	三、〇三三、五三〇	五六七、一七〇	四、三三三、〇〇〇	一、四二〇、七七〇	三、〇三三、五三〇	
毛織組類	五六三、五〇〇	五、一三三、〇三〇	四、九七五、一六〇	四、三三三、九三〇	五六三、五〇〇	五、一三三、〇三〇	四、九七五、一六〇	四、三三三、九三〇	
アニリンダイス	五四三、四九〇	四、〇五〇、四七〇	一、三八四、四九〇	四、一八八、一九〇	五四三、四九〇	四、〇五〇、四七〇	一、三八四、四九〇	四、一八八、一九〇	
苧麻類	五三七、九三〇	三、三三三、四三〇	二、一五八、七六〇	二、三三三、二六〇	五三七、九三〇	三、三三三、四三〇	二、一五八、七六〇	二、三三三、二六〇	
更紗	五二一、六七〇	六、五五九、九三〇	一、四二〇、五九〇	四、三三三、七三〇	五二一、六七〇	六、五五九、九三〇	一、四二〇、五九〇	四、三三三、七三〇	
筒鐵及管鐵	四八四、〇六〇	一、二二二、八八九〇	三、六一〇、〇〇〇	五、五八八、一四〇	四八四、〇六〇	一、二二二、八八九〇	三、六一〇、〇〇〇	五、五八八、一四〇	
石炭	四七三、七五〇	八、一七〇、七三〇	三、九一〇、五〇〇	一、〇三三、七九〇	四七三、七五〇	八、一七〇、七三〇	三、九一〇、五〇〇	一、〇三三、七九〇	
板亞鉛	四三六、八五〇	三、三三三、〇〇〇	八、七八六、八九〇	二、五五〇、一八〇	四三六、八五〇	三、三三三、〇〇〇	八、七八六、八九〇	二、五五〇、一八〇	
袂時計	四〇四、六四〇	五、三三三、一五〇	一、一八八、〇三〇	四、八五五、九三〇	四〇四、六四〇	五、三三三、一五〇	一、一八八、〇三〇	四、八五五、九三〇	

産

國

品名	本年	前年	前年對本年増減	二十五年	二十四年	二十三年
生牛皮	3,948,821.90	3,222,667.10	1,727,154.00	3,900,152.80	3,550,033.00	3,203,761.70
鋼	3,621,365.80	2,520,113.60	6,633,252.20	3,293,880.00	2,990,101.00	1,943,360.50
晒金巾	3,376,070.90	1,693,012.50	3,055,867.40	3,300,558.67	2,268,852.00	3,258,889.30
乾藍	3,298,614.10	1,143,366.80	3,866,193.30	3,866,193.30	1,868,857.00	2,000,000.00
フランネル	3,088,837.90	1,080,803.00	1,078,034.90	1,078,034.90	4,006,859.80	9,375,562.60
ロゾード越幾斯	3,038,850.80	3,855,284.20	3,855,284.20	1,840,299.50	9,875,667.00	9,875,667.00
葉鐵	2,968,849.00	3,883,304.00	2,577,521.60	4,111,366.00	3,999,135.00	2,299,918.60
靴底皮	2,817,823.00	2,257,033.00	6,600,000.00	2,294,927.00	2,235,500.00	2,235,500.00
無味香蠟	2,630,150.00	1,506,113.00	1,124,037.00	2,259,937.00	1,238,243.00	1,077,875.00
印刷料紙	2,577,857.50	2,277,644.50	400,213.00	2,277,644.50	1,599,621.70	4,127,854.20
膠玻璃片	2,466,000.00	3,559,324.80	1,133,324.80	1,600,635.00	3,000,600.00	2,000,600.00
絹編子	2,355,500.00	1,117,687.00	1,237,813.00	3,167,520.00	4,005,696.30	4,586,927.80
紙卷煙草	2,333,333.60	2,250,639.90	2,232,963.30	1,700,283.00	2,295,868.00	9,123,018.00
發電機及同部分品類	2,326,193.60	1,384,639.60	8,771,554.00	1,477,094.00	—	—
緋金巾	2,315,285.00	3,333,587.00	1,388,302.00	3,278,338.00	4,951,306.00	3,674,458.00
葡萄酒	2,237,700.00	1,740,977.00	4,886,727.00	1,300,238.00	1,400,238.00	1,400,238.00

外

品名	本年	前年	前年對本年増減	二十五年	二十四年	二十三年
汽機及同部分品類	2,215,155.00	1,577,958.50	5,777,196.50	1,800,547.00	1,367,380.00	2,299,016.30
天竺布	2,213,281.60	2,088,672.90	3,608,608.70	1,669,136.00	1,400,621.00	1,400,621.00
苛性曹達	2,050,668.00	1,927,263.80	1,300,405.00	1,730,096.60	2,555,306.20	1,288,833.30
綿布手巾	1,998,845.00	1,600,619.00	3,398,226.00	1,988,930.80	1,333,470.20	1,288,857.00
撒里矢爾酸	1,936,673.00	1,400,245.80	4,936,427.20	1,000,335.00	9,355,573.00	1,217,273.00
乾鰯(肥料)	1,933,636.80	1,561,890.00	3,771,746.80	9,212,925.00	9,712,628.00	2,400,757.00
銅器類	1,906,036.80	2,270,266.80	3,364,233.00	8,599,497.00	7,740,791.00	1,250,272.60
錫	1,790,688.80	90,578.80	8,809,110.00	6,399,352.00	7,170,540.00	6,992,805.20
赤磷	1,788,331.80	1,666,666.90	1,121,664.90	8,608,558.00	8,087,324.00	8,997,094.00
鉛	1,777,637.00	1,493,376.80	2,884,260.20	2,450,333.50	1,040,381.40	2,250,244.00
羅紗(編入)	1,755,559.00	3,387,986.70	1,403,327.70	1,966,618.50	6,409,495.80	1,551,983.60
亞爾箇保爾	1,740,185.80	3,379,476.80	2,005,290.60	3,295,540.90	3,255,503.80	—
雲齋布	1,715,988.90	6,008,038.20	1,077,750.70	2,274,461.00	4,009,333.50	1,400,621.00
綾金巾	1,714,941.30	1,199,963.20	5,175,001.10	1,090,030.30	3,127,840.00	2,258,889.30
麻袋	1,711,814.00	1,055,045.00	6,661,739.00	5,405,548.00	8,225,444.00	5,405,548.00
茶鉛	1,666,249.10	1,368,805.90	2,907,443.20	1,313,113.50	1,217,273.00	1,217,273.00
乳膏	1,655,428.80	1,274,400.00	3,329,028.80	1,755,397.40	1,066,960.90	1,777,654.20

産

國

品名	前年		前年ニ對スル増減		二十五年		二十四年		二十三年	
	前年	前年	増減	増減	二十五年	二十四年	二十四年	二十三年	二十三年	二十三年
生絲繭具編類	1,337,370	1,337,370	0	0	1,010,000	1,214,650	203,650	1,824,650	1,824,650	1,824,650
大砲	161,995	161,995	0	0	98,900	98,900	0	98,900	98,900	98,900
毛皮	159,570	159,570	0	0	146,550	146,550	0	146,550	146,550	146,550
板鐵(電鍍)	156,700	156,700	0	0	35,700	35,700	0	35,700	35,700	35,700
鐵道客車及同部分品類	155,100	155,100	0	0	2,330	2,330	0	2,330	2,330	2,330
色油	148,099	148,099	0	0	51,960	51,960	0	51,960	51,960	51,960
護謨器類	143,400	143,400	0	0	18,850	18,850	0	18,850	18,850	18,850
電線	142,248	142,248	0	0	210,380	210,380	71,130	89,248	89,248	89,248
ダイナマイト	137,560	137,560	0	0	52,940	52,940	0	52,940	52,940	52,940
硝石	136,938	136,938	0	0	63,040	63,040	0	63,040	63,040	63,040
麻絨絲	130,758	130,758	0	0	67,950	67,950	0	67,950	67,950	67,950
水銀	127,540	127,540	0	0	12,450	12,450	0	12,450	12,450	12,450
藥材雜類	126,810	126,810	0	0	1,000	1,000	0	1,000	1,000	1,000
色金巾	121,445	121,445	0	0	69,500	69,500	0	69,500	69,500	69,500
綿縫絲	117,000	117,000	0	0	4,920	4,920	0	4,920	4,920	4,920
アリゲリンダイス	100,880	100,880	0	0	4,600	4,600	0	4,600	4,600	4,600

品名	前年		前年ニ對スル増減		二十五年		二十四年		二十三年	
	前年	前年	増減	増減	二十五年	二十四年	二十四年	二十三年	二十三年	二十三年
書籍	108,850	108,850	0	0	106,700	106,700	0	106,700	106,700	106,700
置時計掛時計類	107,740	107,740	0	0	107,580	107,580	0	107,580	107,580	107,580
傘骨	107,270	107,270	0	0	97,800	97,800	0	97,800	97,800	97,800
次硝酸砒鉛	104,540	104,540	0	0	76,780	76,780	0	76,780	76,780	76,780
置時計掛時計類ノ部分品類	102,550	102,550	0	0	58,350	58,350	0	58,350	58,350	58,350
其他	112,940	112,940	0	0	113,870	113,870	0	113,870	113,870	113,870
合計	117,370	117,370	0	0	88,180	88,180	0	88,180	88,180	88,180
内國産	110,590	110,590	0	0	69,540	69,540	0	69,540	69,540	69,540
總計	117,370	117,370	0	0	88,180	88,180	0	88,180	88,180	88,180

○輸出入國別 又右ノ輸出入ヲ貿易對當國名ニ由テ區別スルトキハ左表ノ如クニシテ最近五箇年間絶エズ輸出ノ輸入ヨリモ超過セルハ北米合衆國佛蘭西香港伊太利英領亞米利加濠太刺利澳地利布哇又之ニ反スルハ支那英吉利英領印度獨逸露西亞比律賓諸島白耳義暹羅丁抹瑞典及那威祕露拉葡萄牙等トシ其他朝鮮瑞西西班牙ノ如キハ前年マテノ輸入超過ニ拘ラス本年ハ輸出超過ヲ見タリ和蘭土耳古ノ如キモ時ニ例外ノキニアラサルモ先ツ輸出超過ト視テ太過ナルヘシ要スルニ金貨國ニ對スル貿易ハ概ネ輸出超過ニ在ルモノト謂フヘシ

輸出入國別對照

國名	本年	二十六年	二十五年	二十四年	二十三年
北米	出 四三,三二三,五五七〇六〇	出 三三,七三九,四五八三二〇	出 三三,八六七,四九七,一三六〇二九	出 三三,七九五,七五四,八四〇一九	出 三三,七五〇,一八八,二一,四三七七五〇
合衆國	入 一〇,九八二,五五八,四四〇	入 六,〇九〇,四〇八,四〇〇	入 五,九八八,〇五三,五六〇	入 六,八四〇,〇四七,九七〇	入 六,八七四,五三一,九五〇
佛蘭西	出 一九,四九八,七七六,二二〇	出 一九,五三一,九七五,三四〇	出 一八,〇九三,六九三,五九〇	出 一五,一二〇,〇七五,二九〇	出 八,三五四,三三三,五五〇
西蘭	入 四,三四八,〇四七,六一〇	入 三,三〇五,二七七,二九〇	入 三,六二〇,五〇〇,四四〇	入 二,八三四,〇二五,二八〇	入 三,八六九,三二一,六四〇
香港	出 一五,一五〇,七二八,六一〇	出 一六,二二六,六九八,〇五〇	出 一四,四七三,一九三,一五〇	出 一二,二八六,〇五〇,〇一〇	出 四,四八五,〇六一,九一〇
支那	入 八,八八三,九八七,三三〇	入 七,七一一,四二〇,〇八〇	入 六,三三三,八五九,五八〇	入 五,八二五,八五一,四八〇	入 五,二二七,四九五,二七〇
那	出 一七,五一一,五〇六,六七〇	出 一七,〇九五,九七四,八八〇	出 一五,〇九四,四一〇,四二〇	出 八,七九八,四二八,一一〇	出 八,八四九,六八五,三六〇
英	出 五,九五〇,一九七,九四〇	出 四,九九五,九七四,四六〇	出 三,九二一,七五二,八三〇	出 五,六三三,一三六,九〇〇	出 五,六三三,九八〇,〇一〇
吉	入 四,一八九,八七三,六二〇	入 二,七九二,九二九,六二八	入 二,〇七〇,七八九,三三二	入 一,九九九,六〇五,〇五〇	入 一,〇二六,六一九,一〇二,一四〇
利	出 三,六三三,九六七,五八〇	出 二,九三三,六五四,〇一〇	出 一,六八七,五七九,二四〇	出 一,四三六,二九一,三九〇	出 一,二二一,三三〇,〇九〇
英	出 三,六八八,一五八,八九〇	出 二,四七一,〇七九,一六〇	出 一,四二二,二八九,〇〇〇	出 九八七,九九五,〇〇〇	出 五九〇,七八五,九九〇

領印	伊	太	利	朝	鮮	英領	亞米	加利	獨	逸	濠	太	刺	利
入 一〇,五六〇,四四八,三一〇	出 二,九〇〇,三八九,六二〇	入 一七〇,三三九,八三〇	出 二,七三〇,〇四九,七九〇	出 二,三六五,一一一,五八〇	出 一八一,七九八,三九〇	出 二,二二一,六八六,五六〇	出 四,五三九,四八三,〇	出 一,五一七,五四八,八九〇	出 七,九〇九,五四二,二一〇	出 六,三九一,九九三,三二〇	出 一,〇九八,〇六五,七八〇	出 五,三四七,六三三,三五〇	出 五,六二,三〇二,四三〇	
八,六七九,〇二九,〇五〇	一,六三一,九〇七,六八〇	八六,五七九,八三〇	一,五四五,三二九,三七〇	一,三〇一,二四二,八七〇	六九八,一九五,八九〇	一,七二〇,五五九,四二〇	一,六六二,九〇四,〇	一,三三〇,〇四〇,四四〇	七,三一八,一三三,六一〇	五,九三三,〇九三,一七〇	八九〇,六三七,四四〇	三一九,〇三四,二六〇	五七二,六〇三,一八〇	
七,六六二,〇〇三,八一〇	一,三五四,三三〇,五六〇	六七,六七九,九六〇	一,一八六,六五〇,六〇〇	一,四一〇,六九九,〇三〇	一,六三五,六四〇,九三〇	一,〇八八,四〇七,〇二〇	三〇,七五四,四六〇	一,〇五七,六五二,五六〇	六,三七五,〇四八,二二〇	五,四三四,二六五,五二〇	七三一,六五八,六九〇	二七二,七八七,一五〇	四五八,八七二,五四〇	
五,六一四,〇七八,五一〇	七五四,七七九,五八〇	一一一,八八七,二一〇	六四二,八九二,三七〇	一,四六六,〇三九,八四〇	二,五六六,八八二,三八〇	一,三四二,六六六,六六〇	二〇,八三五,三三〇	一,三二一,八三一,三三〇	一,四五六,五九六,一七〇	三,六七〇,八七九,五五〇	七五七,一〇一,四四〇	二二八,八四三,七〇〇	五二八,二五七,七四〇	
八,九一〇,八九一,八九〇	二二四,二九〇,八六〇	一二八,七四四,〇八〇	八五,五四六,七八〇	一,二五〇,七一一,二八〇	三,一三三,二二二,〇	一,〇二二,八一四,七七〇	二五,六五八,五九〇	九九七,一五六,一八〇	八四六,九二一,〇九〇	六,八五六,九五五,七七〇	七九五,〇四三,九六〇	三三四,二三八,六五〇	四六〇,八〇五,三一〇	

國名	本年	二十六年	二十五年	二十四年	二十三年
露	出 一〇二〇、三四八八九〇	六二一、八三八三〇	五八五、六九五四〇	三一五、八三六九〇	二四六、三〇九二〇
西	入 一、一七三、七七四二七〇	一、八七一、一一三四七〇	八三五、三九五二〇	八八四、六二〇六七〇	七六九、九四八二八〇
亞	對出ノ輸入ニ 對スル増減 輸出ノ輸入ニ 對スル増減	一五三、四二五二九〇 一、二四九、二七五二五〇	二四九、六九九六八〇 五、六八、七八三七七〇	五、六三、六三三六〇 二、五九、〇三六三二〇	五、二三、六三三三六〇 一、一、一七、八四〇
瑞	出 七〇三、〇二一〇〇〇	二二七、一四二二三〇	一五九、五八三六六〇	二五九、〇三六三二〇	一一、一七、八四〇
西	入 六二九、二〇七六〇〇	六六九、三〇二一九〇	七一三、六五〇一六〇	五四九、九七〇三三〇	八五八、六〇九九七〇
澳	出 七三、八一三四〇〇	四四二、一五九九六〇	五五四、〇六六五〇〇	二九〇、九三四〇一〇	八四七、四八二一三〇
地	入 四六五、一八六五六〇	三三二、一一〇三九〇	三四一、九三二二〇〇	二九一、五六六二二〇	三〇七、一〇七五二〇
利	輸出ノ輸入ニ 對スル増減	一九八、一九七〇〇	二四、二〇八八八〇	一〇、二六五四八〇	二七、六一、一二七〇
布	輸出ノ輸入ニ 對スル増減	四四五、三六六八六〇	二九七、九一一五一〇	三三一、六六六七二〇	二六三、九五五四九五〇
陸	入 三三三、九〇八一七〇	一九七、五二二六九〇	六二、一三六七一〇	六六、四八二一七〇	二五、二四〇二六〇
比	輸出ノ輸入ニ 對スル増減	六、一四七七八〇	三、六八九八七〇	六四七、五四〇	二六、三六一六二〇
律	輸出ノ輸入ニ 對スル増減	三〇七、七六〇三九〇	一九三、八三二八二〇	六一、四八九一七〇	四〇、一一〇五五〇
實	輸出ノ輸入ニ 對スル増減	二二〇、五八六八四〇	一一〇、四一六九八〇	九六、五三〇六九〇	一一七、四五九五〇〇
諸	入 一、六九八、八一八六七〇	五六七、一三三四七〇	四七五、一二二五八〇	二二八、四八〇六二〇	二五五、四八五八六〇
島	輸出ノ輸入ニ 對スル増減	一、四七八、二三一八三〇	四四六、七一六四九〇	三七八、五九一八九〇	一一一、〇二二二二〇
和	出 一三六、八七一三〇〇	一四〇、六八三二〇〇	一九、五五〇一八〇	一五、三〇〇九八〇	一八、四三九三〇〇

國名	本年	二十六年	二十五年	二十四年	二十三年
蘭	入 三〇、一七三七八〇	三二、六一八九七〇	一七、六〇〇一三〇	四四、三四〇八一〇	二二、二〇二六〇
西	輸出ノ輸入ニ 對スル増減	一〇六、六九七五二〇	一〇八、〇六四二三〇	一九五、〇〇五〇	二九、〇三九八三〇
班	入 五二、三〇七一〇	六、八四八六五〇	三、一六〇九三〇	一一、七三一六七〇	七、一三七一二〇
牙	輸出ノ輸入ニ 對スル増減	四三、四六三三五〇	四八、一六四九五〇	三三、一五五八四〇	五三、六〇一八九〇
白	入 八、八四三、七六〇	四一、三一六三〇〇	二九、九九四九二〇	四〇、八七〇二二〇	一一、七四〇二六〇
耳	輸出ノ輸入ニ 對スル増減	一九四、七九五八〇	二二六、二八四〇四〇	五〇、一二五一〇	六九、三七五九〇
義	入 一、二〇一、二〇七八〇	九三五、〇〇八三〇	九五、一五三七四五〇	六八八、九五八四〇〇	一、〇三二、三五〇九七〇
土	輸出ノ輸入ニ 對スル増減	一、一八一、六四二〇〇	七〇八、七一六七九〇	九〇、一四二二三四〇	六一九、五八二五〇〇
耳	入 一六、七四四四五〇	七、六一九八三〇	四三、六四六三八〇	二、九一六〇九〇	三、四二九二九〇
古	輸出ノ輸入ニ 對スル増減	三、四四六二四〇	八、九九二〇四〇	四三、六四六三八〇	二、九一六〇九〇
進	出 一三、二九八二一〇	一、三七二二一〇	四二、八三二六六〇	二、四七九七三〇	二、八四一一九〇
羅	入 二、九五三四〇〇	六、四〇二七五〇	三、四八五六〇〇	一、〇〇六〇〇〇	二、一三〇〇七六〇
丁	輸出ノ輸入ニ 對スル増減	六、一八、八五九二五〇	五四、三九〇五二〇	四、三八一八八〇	二八、四七一九〇〇
抹	入 六、一五、九〇五七五〇	四七、九八七七七〇	八九六、二八〇	二七、四六五九〇〇	二〇、四、五〇七八七〇
和	出 一、一二五、四〇〇	一、三七七〇〇〇	三六五、〇〇〇	八四六〇〇〇	九〇〇〇〇
和	入 三、八八一七六〇	二、一四三〇七〇	六、一五七六八〇	四一、九一四〇六〇	七五、〇七四七九〇
和	輸出ノ輸入ニ 對スル増減	二、七五六三六〇	七六六〇七〇	五、七九二六八〇	四一、〇六八〇六〇
和	入 二、七五六三六〇	七六六〇七〇	五、七九二六八〇	四一、〇六八〇六〇	七四、九八四七九〇

國名	本年	二十六年	二十五年	二十四年	二十三年
瑞 輸 出	五七六〇〇〇	一六六四五〇	二八六三七八〇	四一六九〇〇	一一二〇〇〇
威那及 輸 入	一八、六二三三二〇	七、六七九三四〇	四九、八一六二四〇	六、三九二五六〇	一、四九四〇一〇
威那及 輸 出	一八、〇四七三三〇	七、五二二八九〇	四六、九五二四六〇	五、九七五五六〇	一、四三二〇一〇
秘 輸 入	四三三三三〇	二、〇六五三三〇	六、〇三三二八〇	五、三九九二八〇	一一、一三八四四〇
露 輸 入	四三三三三〇	一、二四三三七〇	五、〇二二二八〇	五、三九九二八〇	一一、一三八四四〇
葡 輸 出	八五六〇〇	—	—	四四一五〇〇	一、二〇六〇〇〇
葡 輸 入	四、三三九〇四〇	六、一二六五七〇	六、〇四九九四〇	六、四三一〇八〇	六、三七一九八〇
牙 輸 出	四、三三九〇四〇	六、〇四九九七〇	六、〇四九九四〇	五、九八九五八〇	五、一六五九八〇
其 他 諸 國 輸 入	六、五九四、三五〇、五四〇	二、九一六、三四〇、二二〇	八六七、八二〇、八三〇	一、六四〇、一二六、四二〇	六、〇九五、六一二、〇四〇
其 他 諸 國 輸 出	七、七七七、六二〇、〇九〇	一、一九五、二九五、一八〇	七、八三〇、〇六三、一三〇	一、〇四三、五一八、三六〇	八、五九九、六四四、三一〇
對 出 入 增 減	五、八一六、七三〇、四五〇	一、七二一、〇四四、九四〇	八、四七五、七七〇	五、九六六、〇八〇、〇六〇	五、二三五、九六七、七三〇

(備考) 本表ニ於テハ露領亞細亞ヲ露西亞ニ佛領印度ヲ其他諸國ニ併計セリ
 ○輸出入重要品國別 又輸出重要品ヲ仕向先ニ由テ區別スルトキハ左表ノ如ク
 ニシテ就中著シキハ生絲ノ北米合衆國、佛蘭西、伊太利ニ於ケル絲茶ノ北米合衆國、
 英領亞米利加ニ於ケル羽二重ノ北米合衆國、佛蘭西ニ於ケル米ノ香港、英吉利ニ於

ケル石炭ノ香港、支那ニ於ケル「マツチ」ノ香港ニ於ケル絹布手巾ノ北米合衆國ニ於
 ケル地氈類ノ亦北米合衆國ニ於ケル板銅其他熟銅類ノ香港ニ於ケルノ類トス

輸 出 重 要 品 國 別

品名及國名	年 別	二十七年	二十六年	二十五年	二十四年	二十三年
生	北米合衆國	三、二四五七、三四八、四七〇	一、〇七八、七四七、八三〇	三、七二五、九九六、〇一〇	七、三三六、六九七、六二〇	九、二八七、六五九、三三〇
佛 蘭 西	一、三八〇、一五三、六九〇	一、四九三、九九〇	七、六一八、六八一、八七〇	四、三〇一、九二〇、六〇〇	—	—
伊 太 利	二、三〇二、〇六〇、三四〇	九七六、四八九、一九〇	八、一七三、三八二、九三〇	三、九四四、四〇〇、〇〇〇	一、一四、一〇六、四五〇	—
瑞 西	四、〇四四、九四四、四七〇	一、二六、三三三、〇〇〇	一、四三三、七三三、〇二〇	二、三六六、三六七、六一〇	一、〇〇、八〇〇	—
英 吉 利	二、〇一、八八四、六五〇	一、〇四三、二〇五、八九〇	四、〇二二、二〇三、八四〇	七、三三七、七一三、三一〇	五、九、一一〇、七五〇	—
英領亞米利加	一、七四、八五五、〇〇〇	—	七、二二五、〇〇〇	一、一、九九八、五〇〇	二、一、〇六八、一六〇	—
其 他 諸 國	一〇、五四九、〇〇〇	二、七四五、四三〇	二、四九〇、〇〇〇	二〇、四七七、八二〇	七、六、一〇一、三五〇	—
計	三九、三三三、一五五、六二〇	二八、一六七、四一一、〇〇〇	三六、二六九、七四三、六一〇	二九、三五六、三三八、七三〇	三三、八五九、三三八、八〇〇	—
綠	北米合衆國	六、〇三五、一五九、一三〇	五、九四三、一四三、八六〇	六、三三三、一〇七、七九〇	五、五九五、〇九九、七一〇	五、一四五、九六六、〇八〇
英領亞米利加	一、四一五、五〇八、五七〇	一、三八〇、六八〇、一三〇	八、二八、四三六、〇三〇	一、〇六四、八七五、八七〇	八、五二、八七二、六九〇	—
其 他 諸 國	一一八、五二一、七八〇	九六、五四七、二二〇	七八、二二四、四七〇	六七、九六三、八六〇	六九、一三〇、九六〇	—
計	七、五六九、一八九、四八〇	七、四二〇、三七二、二一〇	七、二三八、七六八、二九〇	六、七二七、九三九、四四〇	六、〇六七、九六九、七三〇	—
茶	計	七、五六九、一八九、四八〇	七、四二〇、三七二、二一〇	七、二三八、七六八、二九〇	六、七二七、九三九、四四〇	六、〇六七、九六九、七三〇

品名及國名	年別	二十七年	二十六年	二十五年	二十四年	二十三年
北米合衆國		四、六二〇、八二〇、八五〇	一、八八一、二五五、一一〇	一、六二九、三四四、七五〇	四四五、七四三、八九〇	不詳
佛蘭西		二、二二八、二六〇、三五〇	一、三四〇、八四三、八五〇	二、一七三、三九三、八四〇	八六三、三三六、二一〇	同
英吉利		二四九、七七九、七一〇	一六六、〇七四、二一〇	七九、〇三六、二九〇	七四、一三四、五三〇	同
英領印度		九二、七二八、四一〇	三五、五三二、八〇〇	四〇、四三七、二〇〇	四、七四二、九七〇	同
香港		七二、八三六、六一〇	六六、一七〇、八六〇	七九、二二五、四六〇	三八、〇三〇、六四〇	同
其他諸國		九一、〇五二、四四〇	六三、七二八、四四〇	三〇、〇三八、六七〇	一九、六五一、〇三〇	同
計		七、二五四、四七八、三七〇	三、五五三、六〇四、二七〇	四、〇三〇、四七六、二一〇	一、四四五、六三九、二七〇	同
香港		一、五二七、八〇四、二七〇	一、二七五、七二四、七三〇	一、三九五、〇六四、五四〇	七八四、九二六、三八〇	一、二三〇、〇六三、三四〇
英吉利		一、二七三、三六四、四六〇	九八八、一五八、一九〇	七八六、四八四、五六〇	一、七六九、六七七、四四〇	一九三、五五四、七三〇
濠太刺利		七三七、七八四、四七〇	六八二、五五六、八二〇	五三五、五六四、二四〇	五四三、三九〇、六八〇	五三三、六〇〇、二二〇
北米合衆國		五四九、三〇四、一一〇	一九四、一一七、〇六〇	二六九、一二七、三五〇	九二七、八八九、二〇〇	一九三、六七〇、一〇〇
佛蘭西		四、二二五、〇〇〇、八〇〇	三三三、二七一、九八〇	二九五、二七九、〇〇〇	六六五、五六四、一〇〇	八、〇一一、〇〇〇
露西亞		二五一、六八一、一七〇	二五五、七〇三、六九〇	二二六、五七九、一四〇	一〇五、〇〇五、五八〇	六一、六三六、二五〇
獨逸		二三九、七〇五、四三〇	四二八、二六七、六〇〇	三四四、〇八四、〇〇〇	七九七、七三六、二二〇	一三二、三五七、〇〇〇
朝鮮		一七四、七四一、八一〇	一四、八二八、〇五〇	二、〇八三、八〇〇	四、八八七、九二〇	三、七三一、四八〇
澳地利		一四四、九〇四、八〇〇	—	三一五、〇〇〇	四九九、九二九、〇〇〇	三五〇〇

品名	年別	二十七年	二十六年	二十五年	二十四年	二十三年
英領亞米利加		九七、九一五、五三〇	三〇、〇七三、四六〇	六六、八二六、八〇〇	一〇九、二三五、二四〇	三六、六四一、六〇〇
和蘭		九二、四〇〇、〇〇〇	九〇、九七二、〇〇〇	—	—	—
其他諸國		九一、〇四五、二八〇	七二、七四八、一六〇	二二〇、〇四三、三一〇	四五五、〇九〇、一三〇	四五、四二二、二二〇
計		五、五九三、一五二、一四〇	五、〇〇一、一五七、七四〇	四、一六二、四五二、六四〇	六、二一三、三三一、八九〇	一、三二一、六三三、五四〇
香港		一、六九三、二二二、一六〇	一、二二二、六五四、二五〇	九六〇、七四四、一一〇	一、二〇二、六一四、七六〇	一、〇四九、五三二、〇四〇
支那		一、二〇七、九三三、〇三〇	九〇二、七八四、一一〇	九〇二、三二七、六九〇	一、〇〇三、九六五、四二〇	八七六、三七四、五一〇
英領印度		六七九、八一二、五〇〇	四三三、四八八、七五〇	二二三、七二四、〇〇〇	二〇三、六二八、八〇〇	八一、一九六、〇〇〇
比律賓諸島		一六七、五八八、〇〇〇	七八、三一五、〇〇〇	六四、九九四、一〇〇	九一、一二七、三八〇	一七三、五九四、九三〇
北米合衆國		六七〇、三三〇、〇〇〇	六七、八二二、五五〇	一四、一二〇、〇〇〇	六七、八九一、一一〇	七四、九八四、〇〇〇
其他諸國		一〇一、六八七、一五〇	四二、〇二〇、四九〇	五一、七一〇、四六〇	二五、〇五九、一九〇	三一〇、〇六六、九七〇
計		三、九一七、二六五、八四〇	二、六四七、〇八四、一六〇	二、二〇七、六一〇、三七〇	二、五九四、二八六、六七〇	二、五六五、七〇三、四五〇
香港		二、二八〇、七四四、七〇〇	二、五四二、一七六、〇八〇	一、六六三、三六六、九〇〇	一、四四六、一六七、九六〇	一、一五〇、四六一、六五〇
支那		八三一、七六三、八六〇	六三五、六九二、六五〇	四一五、九一四、八〇〇	三三三、〇三三、八〇〇	二六一、二四六、八〇〇
英領印度		五七一、〇七〇、三六〇	二九四、六八二、〇八〇	七二、〇九八、五〇〇	八、二一七、六七〇	二七、三三五、五〇〇
朝鮮		七六、一一七、六六〇	五九、五四九、五二〇	四八、〇八二、二八〇	四八、八九二、二四〇	三四、五八〇、三二〇
其他諸國		三五、九三三、八三〇	五、八七三、八五〇	二、五七八、八四〇	七、三二五、一〇〇	一五、三九五、六八〇
計		三、七九五、六三四、九〇〇	三、五三七、九七四、一八〇	二、二〇二、〇四二、三三〇	一、八四三、六三六、七七〇	一、四八九、〇二九、九五〇

品名及國名	年	別	二十七年	二十六年	二十五年	二十四年	二十三年
北米合衆國	一、九三八、九六二、六四〇	計	二、四九七、一一三、一一〇	二、六七四、六七三、九一〇	一、八二三、八七七、五五〇	一、八七〇、〇四七、八九〇	
英吉利	五、六九、八五二、五二〇	計	四、一七、五九五、六五〇	一、六七、五三三、七〇〇	四、六一、四二九、〇五〇	二、九七、四五九、四三〇	
佛蘭西	四、三六、五四四、九二〇	計	二、一五、六八四、六〇〇	一九〇、七七五、九七〇	一、六八、〇六〇、二八〇	一、七六、二一〇、九七〇	
香港	二、七九、八八八、五五〇	計	四〇七、四九七、六八〇	一、八九、四〇二、六九〇	一九〇、五六九、三六〇	八〇、三八〇、三〇〇	
英領印度	一、八四、四七五、〇四〇	計	一〇七、四一七、四九〇	一一一、二六三、四二〇	四一、九七五、八〇〇	九、八六五、一五〇	
英領亞米利加	八、九、四九六、八二〇	計	九、九、〇九〇、〇六〇	七、七、六一、一八八〇	二、六、四一七、四八〇	一一、一三七、七四〇	
其他諸國	一、二八、九〇八、二二〇	計	一、五五、二四七、六〇〇	八、三、一五九、九七〇	九、九、四九〇、九一〇	七、一、八四四、六三〇	
計	三、六二八、一、二八七、一〇	計	三、八九九、六四六、二〇〇	三、四九四、四一六、五五〇	二、八一、八二〇、四三〇	二、五一六、九四六、一一〇	
北米合衆國	一、七五九、九五七、三〇〇	計	一、六二〇、三五二、一一〇	一、一二三、七五七、六九〇	五、九五、九三五、八五〇	二、九〇、五六四、六二〇	
英領亞米利加	一〇、七、四六九、七〇〇	計	三、三、二七〇、一五〇	二、三、四八、三五〇	三、九〇、八一〇、〇〇	二、二六八、七〇〇	
其他諸國	九、八、〇六六、一一〇	計	七〇、七六〇、四九〇	五〇、五七三、八三〇	五六、二七八、八六〇	五四、七〇七、九九〇	
計	一、九六五、四九三、一一〇	計	一、七三三、三八二、七六〇	一、一七六、六七九、八七〇	六五六、一一二、八一〇	三四七、五四二、三一一〇	
香港	一、五五八、七二五、三〇〇	計	一、二八七、六三三、九八〇	一、二、三六、一九八、三五〇	一一、一九九、七五四、一一〇	一〇、七三二、二七四、〇〇〇	
支那	二、三二、二六〇、五四〇	計	一、五三、八三三、八四〇	七、八、二〇五、四〇〇	二、二二、〇八九、二二〇	一一、二二、八二八、三二〇	
英領印度	一、四、五、六七八、五八〇	計	五、三、五一六、〇六〇	六、六、四〇六、三三〇	二、二六、八八〇、七二〇	三、三、九四四、五〇〇	
其他諸國	九、八〇、一九四〇	計	一〇、八、六一七、九〇〇	一、五、六、六九五、六八〇	四〇、九、九八四、九六〇	一〇、七三三、五〇四、〇二〇	

品名及國名	年	別	二十七年	二十六年	二十五年	二十四年	二十三年
生銅	計	計	一、九四五、四五六、三六〇	一、六〇三、六〇六、七八〇	一、五三七、五〇五、七七〇	二、〇四八、七〇九、〇二〇	二、三〇二、五五一、七四〇
香港	五、六八、八七九、九四〇	計	七、四九、四二八、三八〇	一、四一四、一〇一、四二〇	一、八五六、五二一、六〇〇	八、五八、五二四、一一〇	
英吉利	四、五一、六一九、一八〇	計	一、八三、二九三、九〇〇	五、四四、六二五、三二〇	一一一、五九四、五六〇	一、八一三、八一二、五五〇	
支那	四、二六、六七二、一八〇	計	八、三六、三七三、五六〇	四、六〇、七八四、八四〇	七、九五、五〇一、二八〇	二、九五、八八五、六六〇	
獨逸	一、六八、五五九、四〇〇	計	八、五、三一四、六四〇	—	一、五、七四七、七六〇	—	
英領印度	一、四〇、五五六、〇〇〇	計	九、九、九一八、二〇〇	一、四、一一〇、六八〇	五、七、二四二、四〇〇	二、六、九一三、一一〇	
其他諸國	四、三、一四八、三八〇	計	七、九、四九一、四〇〇	六、六、一一〇、三八〇	四、三、二九〇、六〇〇	五、四、六二六、〇二〇	
計	一、七九九、四三五、〇八〇	計	二、〇三三、八二〇、〇八〇	二、四九九、七四二、六四〇	二、八二八、三八〇、〇四〇	三、〇四九、七六一、四六〇	
佛蘭西	九〇七、五二二、一七〇	計	八、一六、四〇五、一一〇	一、三六九、一〇一、四九〇	九、二〇、一九〇、八三〇	一、一〇五、五三三、七三〇	
伊太利	二、六七、〇六三、四二〇	計	三、八一、八〇〇、八四〇	二、一一、二七九、六五〇	一九二、四四一、八四〇	一一、二〇七、五〇〇	
澳地利	一、九八、五五二、〇七〇	計	二、二二、〇七〇、八五〇	二、六二、一五三、〇〇〇	一、八七、三一九、一四〇	二、四四、七七四、五五〇	
瑞西	一、五六、一二九、九六〇	計	一、七、八六二、五三〇	—	—	—	
英吉利	五、六、〇七四、三三〇	計	一、三〇、〇四〇、一一〇	四、四、四六〇、〇〇〇	一、二六、七六一、五六〇	三、八、〇六〇、五二〇	
其他諸國	四、六、八六八、五〇〇	計	二、二、四〇二、〇八〇	八、七七七、五〇〇	一、九四〇、八〇〇	四、四、八二六、九七〇	
計	一、六三二、二一一、四五〇	計	一、五九一、五八一、五三〇	一、八九六、七七二、六四〇	一、四二八、六五四、一七〇	一、四四五、二七四、九三〇	
佛蘭西	七、四、五、二七九、五六〇	計	七、七九、八〇五、八八〇	一、〇、四一、一〇六、七五〇	八、四〇、九〇一、四八〇	一、〇、四九、七八二、五五〇	
伊太利	二、二五、一三一、六四〇	計	一、五五、八九九、八二〇	一、五二、一七〇、五一一〇	九、二、八八〇、〇〇〇	一、一、三六〇、〇〇〇	

品名及國名	年				
	二十七年	二十六年	二十五年	二十四年	二十三年
英吉利	一九三,〇〇八,九一〇	四五,六六二,一八〇	一六,四六一,二五〇	三〇,八四六,六二〇	三九,〇〇六,〇
瑞西	一二九,九四五,六五〇	五一,〇五一,六一〇			
香港	一二五,七九六,一三〇	九二,四六〇,三〇〇	三八,七九八,六三〇	三九,三七三,二八〇	九六,〇〇〇,〇
澳地利	六八,〇六三,五〇〇	五五,五七五,七八〇	五七,三六二,三〇〇	九,五〇〇,〇〇〇	二〇,四〇五,〇〇〇
其他諸國	八九,一五六,〇八〇	二〇,七二六,四二〇	八,九二五,九三〇	一,一六七,〇〇〇	四三,六八〇,九八〇
計	一,五七六,三八一,四七〇	一,二〇二,一八一,九九〇	一,三二四,八二五,三七〇	一,〇一四,六六八,三八〇	一,一二六,五七八,五九〇
北米合衆國	四六二,六二八,八六〇	六一四,〇七八,三四〇	六〇四,六一二,六七〇	四四八,四〇三,三七〇	四〇〇,一三三,九五〇
香港	二八五,三二八,二四〇	三〇〇,八一六,八八〇	二二七,九九八,三二〇	一七三,〇一〇,四三〇	一三三,五一五,九一〇
英吉利	一六四,九九二,二二〇	一九八,〇六四,一六〇	二四二,九八八,二四〇	二六六,九九二,五〇〇	三〇九,七八四,七二〇
佛蘭西	一〇五,七九〇,七六〇	九〇,一五三,三七〇	八八,八三三,九〇〇	一〇七,六九六,七二〇	一一八,四三〇,四二〇
英領印度	一〇四,六〇八,三八〇	九四,四六四,七二〇	六一,一五〇,二八〇	三六,七三九,三三〇	三二,二二六,〇一〇
支那	七一,一九〇,三五〇	七六,〇六七,七三〇	五七,八九九,九九〇	五四,九三七,三四〇	四三,二二三,三一〇
緬甸	六六,五五四,五八〇	五二,九二五,三三〇	六七,〇九八,八一〇	六二,九〇一,六四〇	七四,四一〇,一三〇
其他諸國	二二三,七六〇,四四〇	一五〇,六五八,一六〇	一一九,八二八,七九〇	一三六,三四五,五八〇	一三四,二四二,三二〇
計	一,四八四,八五三,八四〇	一,五七七,一九〇,六九〇	一,四八〇,四一一,〇〇〇	一,二八七,〇二六,九六〇	一,二四五,九五六,七六〇
香港	九七六,〇〇七,六六〇	一,一九二,六九九,〇七〇	八四五,一四二,三二〇	八八九,二八四,一八〇	九九五,九二六,七九〇

品名及國名	年					
	二十七年	二十六年	二十五年	二十四年	二十三年	
錫	支那	一七〇,一六五,七六〇	二二九,六五九,九一〇	一三二,八八四,二七〇	一一〇,一五八,二〇〇	二二八,九八三,三二〇
其他諸國	一六,二七九,六一〇	四,四二二,五一〇	二,二八〇,七一〇	四,二六〇,八一〇	三,八二一,八四〇	
計	一,一六二,四四三,〇三〇	一,四二六,七八一,四九〇	九八〇,三〇七,三〇〇	一,〇〇三,七〇三,一九〇	一,二二八,七一一,九五〇	
丁	香港	六八六,〇九二,二八〇	五〇五,三二二,八八〇	四四九,五〇〇,九一〇		
支那	一八二,九三四,二六〇	九二,〇五四,七四〇	一〇四,二六九,五四〇			
英吉利	一六九,〇六三,八六〇	七,八八〇,四六〇	五三,三五二,八四〇			
緬甸	五九,七六一,四四〇	二六,〇三〇,六〇〇	一四,一六六,七六〇			
其他諸國	五八,〇一一,一二〇	三〇〇,五一三,六二〇	二〇五,三八三,三四〇			
計	一,一五五,八六二,九六〇	九三一,八〇二,三〇〇	八二六,六七三,三九〇			
銅	北米合衆國	九五九,七八〇,四四〇	三四一,八一八,三二〇	一八二,七七六,五〇〇	五七二,三一〇,一五〇	三八六,九三四,八三〇
朝鮮	九二,六一五,六九〇	二四,七八一,〇三〇	四一,一六六,三五〇	九六,〇六二,八九〇	九〇,〇〇八,一二〇	
其他諸國	九二,六一九,六六〇	九三,一〇九,二五〇	一〇五,二四九,七八〇	一〇,九五,三四二,八〇〇	六九〇,九二五,四八〇	
計	一,一四五,〇一五,七九〇	四五九,七〇八,六〇〇	三二九,一九二,六三〇	一,七六三,七一五,八四〇	一,一六七,八六八,四三〇	
布	北米合衆國	九二七,三六三,二一〇	三〇一,五七三,五二〇	一三六,八七四,七七〇	七六,七三五,六六〇	三六,五五三,〇三〇
英吉利	五七,六〇六,三三〇	四二,二三〇,〇六〇	二八,一〇九,五〇〇	六,五五五,七三〇	六,九三〇,二八〇	
其他諸國	一四九,一〇三,一七〇	四八,一八五,八九〇	一一,四六一,七一〇	一一,四四〇,一四〇	七,五六四,九〇〇	
計	一,一三四,〇七二,七一〇	三九一,九八九,四七〇	一七七,四四五,九八〇	九四,七三一,五三〇	五一〇,四八二,一〇〇	

品名及國名	年別			
	二十七年	二十六年	二十五年	二十四年
香港	四二五,四七三,五〇〇	二五六,一四九,〇六〇	一五三,九八一,四一〇	
英領印度	三八六,六八一,四五〇	二二三,五六九,八二〇	五三,七七七,七〇〇	
北米合衆國	九九,四二八,七〇〇	二一,二二七,〇七〇	一四,三一七,七八〇	
支那	八六,二九四,五九〇	五三,二九九,九五〇	四五,六三八,八七〇	
其他諸國	六九,六九四,七〇〇	四二,七二三,七八〇	八,二九二,一五〇	
計	一,〇六七,五七二,九五〇	五八六,九六九,六八〇	二七五,九八二,九一〇	
香港	六〇〇,一六三,五五〇	八六三,三八二,五三〇	七二二,二七六,二一〇	八三七,一四四,八六〇
北米合衆國	二九二,八七九,二四〇	二七五,四九三,四六〇	四一〇,八二六,三〇〇	四八九,三七五,一四〇
其他諸國	一三〇,九一三,五六〇	一六九,七三四,七六〇	一五一,六五〇,一五〇	三〇二,五八四,六五〇
計	一,〇二三,九五六,三五〇	一,三〇八,六一〇,七五〇	一,二七四,七五二,六六〇	一,六二九,一〇四,六五〇
支那	八七六,八〇五,二〇〇	四八,四九二,五〇〇	一四六,六〇〇	
朝鮮	六八,六九二,六五〇	六,三〇二,三〇〇	七,五七三,一一〇	
其他諸國	一〇〇,〇一一,一〇〇	四,三八二,一六〇		
計	九五五,五二九,九五〇	五九,一七五,九六〇	七七,一九七,二〇	
英吉利	二三〇,八五〇,九八〇	一五一,三五〇,七〇〇	一三八,〇二九,一一〇	二二二,六三五,一七〇
緬甸	一一八,二七一,一二〇	一〇六,〇四四,八七〇	七九,五三九,四五〇	八六,二九一,〇〇〇
漆				一四五,二一四,三六〇

品名及國名	年別			
	二十七年	二十六年	二十五年	二十四年
香港	一一二,二一七,〇五〇	一四三,六八九,五七〇	九一,九〇六,〇八〇	八〇,五四五,六三〇
英領印度	九二,四二六,一九〇	七七,七四七,五七〇	四八,〇五六,一九〇	三一,六六三,〇三〇
佛蘭西	七二,三六六,一〇〇	四九,二五五,八〇〇	四〇,〇三三,七一〇	五一,〇三五,五五〇
北米合衆國	五五,五〇八,五四〇	八八,七二六,一四〇	六七,五八六,六八〇	四八,八四〇,四四〇
其他諸國	一一五,八九九,三二〇	九二,一七七,六二〇	六二,九二三,八七〇	六六,四二二,七九〇
計	七九七,五三九,三〇〇	七〇八,九九二,二七〇	五二八,〇七五,〇九〇	五七七,三七一,七一〇
香港	四五三,四六七,三五〇	四一〇,二六三,〇〇〇	三四六,八二九,〇〇〇	三六〇,八二九,〇〇〇
支那	二七九,九六九,二四〇	二一五,八九三,二四〇	二六二,五九二,三三〇	二一四,二八六,五〇〇
其他諸國	二二,六〇二,九〇〇	一五,六〇二,二五〇	三七,二六八,二五〇	九,八〇〇,七〇〇
計	七五七,〇三九,三九〇	六四一,七五八,四九〇	六四六,六八九,六二〇	五八四,九一六,二〇〇
支那	四〇一,〇〇六,四四〇	二九七,五二九,九八〇	二五七,一三三,〇五〇	一四〇,一〇四,八三〇
英領印度	一七二,二六一,五七〇	九四,六一三,六一〇	三一,七七三,〇五〇	三五,二四八,〇〇
香港	一五七,五五九,九二〇	一八八,八四六,三二〇	七〇,二二二,七一〇	一三,九三三,三四〇
其他諸國	一五,二三九,八二〇	八,二八二,五五〇	五,一七九,七八〇	三,九四二,二七〇
計	七四六,〇六七,七五〇	五八九,二七二,四六〇	三六四,三〇八,五九〇	一六一,五〇四,二四〇
英吉利	四一八,二七五,七〇〇	一六七,一四三,〇四〇	四一,五一七,四四〇	六,九七一,四四〇
北米合衆國	二七五,六八一,七六〇	一九二,九二六,三三〇	一〇七,五七九,四五〇	一八〇,九二一,六二〇
漆				八二,六八一,六八〇

品名及國名	年別				
	二十七年	二十六年	二十五年	二十四年	二十三年
其他諸國	四九,四四一,六四〇	一八,二七九,七五〇	六〇,六五五,〇〇〇	五,八八三,八五〇	一,九一九,七四〇
計	七四三,三九九,一〇〇	三七八,三四九,一二〇	一五五,一六二,三九〇	一九三,七七六,九一〇	八七,一九五,九二〇
獨逸	二五三,四七六,八〇〇	二八三,五八四,五三〇	一〇一,四二六,七五〇	八七,四二三,〇六〇	三五,七三二,六五〇
英吉利	一六三,八七一,三〇〇	七二,七七七,六六〇	七四,九八三,六〇〇	四〇,五四三,五三〇	九,六六六,九〇〇
佛蘭西	一一一,〇二九,九五〇	二一,九八〇,一七〇	三二,四六三,九八〇	一一,〇五一,四八〇	六,八七四,三〇〇
香港	九七〇,五四九,九四〇	一一八,五三三,八三〇	二二,〇七六,一一〇	二一,四一四,二〇〇	二,八八九,〇〇〇
其他諸國	三〇,三七四,七八〇	三四,四六七,九〇〇	一七,六七〇,六六〇	一四,三七〇,三三〇	一六,八〇五,九五〇
計	六六五,八〇七,七七〇	五三〇,三〇四,〇九〇	二四八,六二二,一〇〇	一七五,八〇二,五〇〇	六三,三三八,五九〇
香港	三四九,三五三,三九〇	三五〇,三一七,〇四〇	三四九,六六六,九一〇	三六三,〇二二,一一〇	三三二,五六九,二八〇
支那	二〇〇,二七九,八九〇	一九九,一九五,七〇〇	二〇四,一〇五,九七〇	一八二,〇六一,二五〇	二三五,三〇三,六八〇
其他諸國	二二,八七八,〇一〇	一九,三四二,四七〇	一〇,九七二,八七〇	一四,七七〇,七七〇	一一,八八六,九四〇
計	五七三,五一二,二九〇	五六八,八五五,二一〇	五六四,七四五,七五〇	五五九,八五三,一三〇	五七九,七五九,九〇〇
香港	四二一,五〇二,七五〇	三〇七,八一六,六四〇	二二二,三三八,九九〇	二五四,八三二,〇五〇	一六九,五六三,一二〇
其他諸國	一四〇,六三一,八九〇	七五,九四九,三四〇	六三,二二七,五六〇	六二,〇〇三,二六〇	九七,八五二,〇〇
計	五六二,一三四,六四〇	三八三,七六五,九八〇	二八五,五六六,五五〇	三一六,八三五,三一〇	二六六,八四八,三二〇
朝鮮	二二八,三九二,二五〇	一八,六〇三,一四〇	二七,二〇七,七一〇	七〇,二五〇,四六〇	三九,三五〇,一〇〇

品名及國名	年別				
	二十七年	二十六年	二十五年	二十四年	二十三年
其他諸國	九三,五〇三,四一〇	一一三,〇〇九,五八〇	七三,九三九,二九〇	一一四,五四二,七七〇	一一二,八八六,二一〇
計	五一三,四八九,三六〇	二二八,九三七,二五〇	一四五,六四八,八二〇	二二〇,七七三,八〇〇	一七〇,六六七,八六〇
香港	二九一,五七二,四六〇	一三三,三〇〇,四五〇	八七,五一三,一八〇	八五,九一四,二一〇	九一,四一七,六〇〇
支那	一八八,六七五,三八〇	一五六,四一四,〇七〇	一六六,一八五,七五〇	一一一,九三七,八三〇	一五六,五七六,四〇〇
其他諸國	一九,五五〇,二三〇	—	一七六,〇〇〇	—	—
計	四九九,七九八,〇七〇	二八九,七一四,五二〇	二五三,八七四,九三〇	一九七,八五二,〇四〇	二四七,七七五,二四〇
支那	二六八,六六三,四八〇	三一九,九六四,九五〇	二七八,九八九,六〇〇	二五六,四七五,八六〇	二〇六,九〇一,五八〇
香港	二〇七,二三八,九二〇	三二五,五七八,九五〇	二七五,七一九,五五〇	一七九,二六三,三九〇	一一四,四二二,八〇〇
其他諸國	一九,七二二,九九〇	三六,五九九,九九〇	二六,五〇九,〇二〇	一七,三八四,三七〇	二,一九七,九〇
計	四九五,六二五,三九〇	六八二,一三九,八九〇	五八一,二一八,一七〇	四五三,一二三,六二〇	三二三,四四四,一七〇
支那	四四九,五四五,一七〇	七四二,三〇五,九二〇	七六〇,二三六,九二〇	六〇六,九五八,一一〇	五五〇,五二〇,一四〇
其他諸國	一七,六九〇,一五〇	二四,二六六,九二〇	五八,六〇四,五六〇	一一,九六六,四二〇	一一,九八四,三六〇
計	四六七,二三五,三二〇	七六六,五七二,八四〇	八一八,八四二,四八〇	六一八,九二四,五三〇	五六三,五〇四,五〇〇
香港	三八二,八六七,八四〇	三四九,九七二,一六〇	三四三,八一三,〇二〇	三五三,八九一,四八〇	三九一,六四二,五四〇
其他諸國	六二,七〇三,〇九〇	四六,二三六,七三〇	三七,八八一,四八〇	四五,二七〇,〇〇〇	八六,二四八,八五〇
計	四四五,五七〇,九三〇	三九六,二〇八,八九〇	三八一,六九四,五〇〇	三九九,一六一,四八〇	四七七,八九一,三九〇

品名及國名	年				
	二十七年	二十六年	二十五年	二十四年	二十一年
安	一七七,九五九,二四〇	一二七,八一四,〇五〇	一五九,五八三,一一〇	一九九,三三三,一六八〇	二五四,七六〇,四八〇
尼	一四八,六六八,三一〇	一三一,七二七,六三〇	八一,八五六,七六〇	三三,一六七,三二〇	九五,二〇二,一一〇〇
同	三二六,六二七,五五〇	二五九,五三一,六八〇	二四一,四三九,八七〇	二二二,四九九,〇〇〇	三四九,九六一,五八〇
扇	七八,五一〇,一一〇〇	一五一,七四三,七九〇	一三八,九四六,七八〇	一一八,〇二五,二〇〇	一〇九,七八四,三六〇
子	五六,〇二〇,五九〇	一〇〇,七〇八,七八〇	四五,二三八,七〇〇	九六,五九七,三五〇	五五,四四七,四四〇
紙	一八四,八八五,五三〇	一七一,七〇三,四三〇	一二〇,七〇〇,六八〇	一〇五,二五二,四五〇	一三〇,二一六,〇三〇
器	三一九,四一六,二四〇	四二四,一五六,〇〇〇	三〇四,八八六,一六〇	三一八,八七五,〇〇〇	二九五,四四七,八三〇
竹	九七,九六〇,〇三〇	三八,四〇五,五一〇	二八,七二七,八五〇	四七,四八〇,八一〇	四〇,〇五八,七九〇
類	八四,五六〇,六〇〇	一〇一,四四一,七五〇	一〇七,二六〇,〇八〇	七六,七五五,〇三〇	四五,四九五,三一〇
計	一一一,二四九,三三〇	六一,五二二,〇五〇	五七,七五八,六六〇	三七,七五三,八六〇	二二,四三二,一六〇
北米合衆國	七二,八四五,八四〇	九五,二九八,七七〇	八七,四一〇,〇六〇	六三,〇七七,四〇〇	六八,二二六,五六〇
香港	六三,六五七,四七〇	三八,八二八,九六〇	三〇,六〇九,五四〇	三七,〇三八,八六〇	一八,一一五,七二〇
英吉利	五二,九六四,六三〇	四七,〇三二,六七〇	四四,五三八,〇四〇	五三,四二二,一五〇	四三,四六四,三〇〇
其他諸國	一〇八,七七七,八三〇	七七,〇七四,九九〇	六五,八七五,〇五〇	七二,一三〇,四九〇	六四,六七〇,九〇
計	二九八,二四五,七七〇	二五八,二三五,三九〇	二二八,四三二,六九〇	二二五,六六八,九〇〇	一九四,四八二,六七〇

品名及國名	年				
	二十七年	二十六年	二十五年	二十四年	二十一年
海	二七二,五九二,二二〇	二六八,三九四,七七〇	二六五,五二〇,六六〇	二五七,六九一,八四〇	二六四,六一一,六六〇
參	二二,七三一,六一〇	一三,一二九,四五〇	二六,一八九,一六〇	二八,一二七,九六〇	二三,三四九,五〇〇
扇	二九四,三三三,八四〇	二八一,五二四,三二〇	二九一,七〇九,八二〇	二八五,八一八,八〇〇	二八八,〇一一,二六〇
布	二八一,四二八,四〇〇	二二六,七五〇,〇二〇	一九八,九七〇,九二〇	一九九,三九七,四八〇	二〇一,〇九〇,四七〇
其他諸國	三,四九〇,八〇〇	一五四,〇〇〇	七三九,四七〇	七九六,五二〇	五七九,一〇〇
計	二八四,九一九,二〇〇	二三六,七六五,四二〇	一九九,七一〇,三九〇	一九〇,六一一,五九〇	二〇一,六六九,五七〇
英吉利	八八,九五九,四四〇	一三四,二八一,五〇〇	一六八,六五三,七一〇	一九〇,六八一,五九〇	二二九,一三三,四二〇
香港	六二,六四二,七七〇	四七,一五五,三〇〇	三〇,〇五八,二五〇	二〇,二一六,三一〇	一一,六五五,〇八〇
其他諸國	一三〇,七四七,一七〇	一五一,〇四九,五二〇	一四七,八三八,〇六〇	一四二,〇四〇,五三〇	一二七,九六五,五七〇
計	二八二,三三九,三八〇	三三二,四八六,二二〇	三四六,五五〇,〇二〇	三五二,九三三,八四三〇	二六九,七五四,〇七〇
風	一九三,二四四,五〇〇	一八一,六九二,〇〇〇	一五八,八四一,三〇〇	一二一,八九九,三〇〇	八六,八五六,六〇〇
木	八七,五〇九,一三〇	八一,九三〇,八七〇	七一,九八三,三〇〇	六六,九八六,〇六〇	六四,三六〇,九四〇
器	二八〇,七五三,六三〇	二六三,六二二,八七〇	二三〇,八二四,六〇〇	一八八,八八五,三六〇	一五一,二一七,五四〇
其他諸國	一一,七三五,〇四〇	一七〇,二九九,七五〇	二二二,九一九,七五〇	一三八,四六〇,一一〇	一三四,八一三,八八〇
計	二七五,八二二,〇一〇	二二二,一一八,六九〇	二七〇,四二四,四七〇	一八八,一六七,〇六〇	一七八,三三四,三三〇
板及材	六四,〇八六,九七〇	四一,八七八,九四〇	五七,五〇四,七二〇	四九,七〇六,九五〇	四三,五〇〇,四五〇
其他諸國	二四三,九五八,三六〇	六五,六四〇,九七〇	九〇,六六〇,四四〇	八七,二二一,四三〇	一一七,四三八,五三〇

品名及國名	年別				
	二十七年	二十六年	二十五年	二十四年	二十三年
葉煙草	一五七、一六九八〇	一二七、三〇〇	五、一五九一八〇	一〇、五三八六〇	二、七三〇、九一〇
其他諸國	二五九、六七五三四〇	六五、七六八二七〇	九五、八一六六二〇	八八、一七五二九〇	一二〇、一六九四四〇
計	一一九、九三二七七〇	一一八、一四一八五〇	九五、二六九六一〇	八〇、七八五七二〇	六〇、一六八、二一〇
玻璃	七五、四七〇、二九〇	六一、〇〇五、二五〇	二二、九三二、一〇〇	一一、三一六、三五〇	九、〇七五、九九〇
其他諸國	五三、五五四、七五〇	二九、九九二、六七〇	一六、六九一、九六〇	一一、八三七、七四〇	八、〇九八、七九〇
計	二五八、九五六、八一〇	二〇九、一三九、七七〇	一三八、八九三、六七〇	一〇三、九三九、八一〇	七七、三四二、九九〇
銅器及類	六二、七六九、一二〇	一〇一、〇三九、四七〇	四七、五五六、〇二〇	一二四、四五七、八二〇	八八、一五〇、五五〇
其他諸國	五三、六五九、五〇〇	四六、一六七、一四〇	三六、二九四、二五〇	四二、六七四、三〇〇	五二、四六三、五五〇
計	一一七、八六七、八五〇	一三四、四〇九、二九〇	一八一、六一二、二四〇	一七八、九一八、八四〇	一七〇、六〇九、〇四〇
青銅	二五四、二九六、四七〇	二八一、六一五、九〇〇	二六五、四六一、五一〇	三四六、〇五〇、九六〇	三一一、二二七、一四〇
其他諸國	一九一、八〇四、六〇〇	一四七、一四三、〇〇〇	一四七、五九四、四八〇	一三三、九五二、二八〇	一二七、六六〇、二〇〇
計	二四八、〇一四、九〇〇	一九五、五九六、〇八〇	一七六、四三〇、〇八〇	一七三、〇八九、三六〇	一四六、三三二、五二〇
茶	一八七、二六六、二〇〇	二〇四、六八五、五〇〇	二二四、九〇一、六九〇	二四五、〇一一、九五〇	二二四、一七九、一五〇
其他諸國	五七、二七六、〇六〇	三四、一四六、三〇〇	六六、〇六一、三七〇	三九、八一九、六二〇	四九、一〇四、五四〇
計	二四四、五四二、二六〇	二三八、八三一、八〇〇	二八〇、九六三、〇六〇	二八四、八三一、五七〇	二六三、二八三、六九〇
粉	一〇七、一五七、一九〇	六八、五一二、七八〇	一三、四六〇、〇〇〇		
其他諸國	二四二、七六九、二五〇	一一一、六八六、七八〇	三八、二〇六、五〇〇		
計	一〇六、五一〇、五八〇	一九六、七一八、〇七〇	六二、八一四、八六〇	一三、三二五、七八〇	一、五八一、八〇〇
油	九七、五四六、六〇〇	八〇、二二二、九五〇	四一、〇七二、六二〇	七、八六一、九五〇	六八、五九〇、〇
其他諸國	一七、八六〇、四〇〇	四、二一一、四二〇	二、二二二、六五〇	一、三九六、九八〇	九〇、六八二、〇
計	二二一、九一七、五八〇	二八一、一五一、四四〇	一〇六、一〇〇、一三〇	二二、五八四、七一〇	三、一七四、五二〇
荷蘭西	一三六、六〇〇、〇〇〇	二二二、二六四、七〇〇	一八九、二〇八、五一一〇	一四二、五三六、七七〇	一四四、〇一九、三八〇
佛	七九、二八二、二五〇	一五八、九七二、二九〇	一一六、六五〇、二〇〇	五二、一三五、〇五〇	三、〇〇〇
北米合衆國	三〇〇、〇	一三、〇一三、五〇〇			
其他諸國	二一五、八八四、二五〇	三八四、二四九、四九〇	三〇五、八八八、七一〇	一九四、六七一、八二〇	一四四、〇二二、三八〇
計	八〇、九三七、八三〇	九〇、八七四、二〇〇	三七、五一二、二九〇		
滿	五七、九八二、二四〇	八九、二九〇、六三〇	五二、六一二、七四〇		
英吉利	五九、八九一、三〇〇	三二、七一九、四一〇	五、七二六、三五〇		
其他諸國	一一八、八一〇、三七〇	二二二、八八四、二四〇	九五、八四一、三八〇		
計	七二、七三三、八〇〇	三七、九二六、七四〇	二八、八二八、九二〇	四一、六〇七、四八〇	四五、二四二、七〇〇
竹	五八、二八二、〇六〇	四四、一四七、二九〇	四六、九九四、三四〇	一五、八五五、一三〇	三四、八二七、〇
材					

品名及國名	年別				
	二十七年	二十六年	二十五年	二十四年	二十三年
獨逸	一三五、六一二、〇六〇	五三、一七四、〇〇〇	二四、七四六、五〇〇		
其他諸國	一〇七、一五七、一九〇	六八、五一二、七八〇	一三、四六〇、〇〇〇		
計	二四二、七六九、二五〇	一一一、六八六、七八〇	三八、二〇六、五〇〇		
支那	一〇六、五一〇、五八〇	一九六、七一八、〇七〇	六二、八一四、八六〇	一三、三二五、七八〇	一、五八一、八〇〇
香港	九七、五四六、六〇〇	八〇、二二二、九五〇	四一、〇七二、六二〇	七、八六一、九五〇	六八、五九〇、〇
其他諸國	一七、八六〇、四〇〇	四、二一一、四二〇	二、二二二、六五〇	一、三九六、九八〇	九〇、六八二、〇
計	二二一、九一七、五八〇	二八一、一五一、四四〇	一〇六、一〇〇、一三〇	二二、五八四、七一〇	三、一七四、五二〇
佛	一三六、六〇〇、〇〇〇	二二二、二六四、七〇〇	一八九、二〇八、五一一〇	一四二、五三六、七七〇	一四四、〇一九、三八〇
北米合衆國	七九、二八二、二五〇	一五八、九七二、二九〇	一一六、六五〇、二〇〇	五二、一三五、〇五〇	三、〇〇〇
其他諸國	三〇〇、〇	一三、〇一三、五〇〇			
計	二一五、八八四、二五〇	三八四、二四九、四九〇	三〇五、八八八、七一〇	一九四、六七一、八二〇	一四四、〇二二、三八〇
滿	八〇、九三七、八三〇	九〇、八七四、二〇〇	三七、五一二、二九〇		
英吉利	五七、九八二、二四〇	八九、二九〇、六三〇	五二、六一二、七四〇		
其他諸國	五九、八九一、三〇〇	三二、七一九、四一〇	五、七二六、三五〇		
計	一一八、八一〇、三七〇	二二二、八八四、二四〇	九五、八四一、三八〇		
英吉利	七二、七三三、八〇〇	三七、九二六、七四〇	二八、八二八、九二〇	四一、六〇七、四八〇	四五、二四二、七〇〇
其他諸國	五八、二八二、〇六〇	四四、一四七、二九〇	四六、九九四、三四〇	一五、八五五、一三〇	三四、八二七、〇

品名及備名	年	二十七年	二十六年	二十五年	二十四年	二十三年
竹 其他諸國	計	五七,九四三,四六〇	四七,六六三,一九〇	四二,八一七,九七〇	九七,八六〇,〇一〇	一一,一九四,四一〇
材 計		一八八,九六三,六〇〇	一二九,七三七,二二〇	一一八,六四一,三三〇	一五五,三三二,六二〇	一七〇,六七三,〇七〇
朝 鮮		一一〇,三九〇,五八〇	四二,二一八,四一〇	四五,三四八,九七〇	四二,九六三,二五〇	三九,三八〇,三三〇
布 哇		六〇,二七九,七四〇	九,一七六,〇五〇	四,四九二,二六〇	三一〇〇〇	
酒 其他諸國		五,四三〇,八九〇	三,九五八,四四〇	二,六八一,四二〇	二,八六四,〇八〇	二,三六四,六三〇
類 計		一八六,一〇一,二一〇	五五,三五二,九〇〇	五二,五二二,六五〇	四五,八五八,三三〇	四一,七四四,九六〇
支 那		八七,二六四,三三〇	八二,三七八,七一〇	七八,一四一,〇四〇	六八,八三七,六六〇	八〇,一六七,〇二〇
香 港		八二,三六二,二二〇	一一〇,九三〇,八八〇	一一一,八〇九,一六〇	一四九,九八三,九四〇	一一八,二一九,三六〇
其他諸國		二,一五四,一九〇	二五六,三二〇	三二八,八三〇	三八四,五四〇	一九〇〇〇
計		一七一,七八〇,七四〇	二〇三,五六五,九一〇	一九〇,二七九,〇三〇	二一九,二〇六,一四〇	一九八,四〇五,三八〇
鐘 表 英吉利及其他		一四三,一〇七,二五〇	五四,八六六,三一〇	五六,二三一,九三〇	四九,六五九,三八〇	七一,四三〇,三七〇
刻 支 那		一三一,二九四,七一〇	一五九,八七七,五五〇	一六九,二一二,二九〇	一四〇,〇三八,四八〇	一〇九,六五七,一一〇
昆 其他諸國		八,四九八,六四〇	一二,九六八,九七〇	六,五七二,三〇〇	八,四五三,八二〇	六,四五二,〇〇〇
布 計		一三九,七九三,三五〇	一七二,八四六,五二〇	一七五,七八四,五九〇	一四八,四九二,三〇〇	一一六,〇九一,二〇〇
銅 支 那		七八,三一六,八三〇	三五,〇五五,三二〇	二,七六九,六二〇		
器 其他諸國		五六,六五三,三六〇	三六,九二九,一三〇	一五,五五三,一五〇		

類	計	二十七年	二十六年	二十五年	二十四年	二十三年
類 計		一三四,九七〇,一九〇	七一,九八四,四五〇	一八,三二二,七七〇		
英領印度		七二,六七七,〇二〇	五六,七五六,三〇〇	六,六九七,〇〇〇	五五五,〇〇〇	
其他諸國		六〇,八七〇,四二〇	七五,五一三,七二〇	四七,三一二,四六〇	三六,七六五,三五〇	三七〇,三六八,一〇〇
計		一三三,五四七,四四〇	一三二,二七〇,〇二〇	五四,〇〇九,四六〇	三七,三二〇,三五〇	三七〇,三六八,一〇〇
支 那		八五,七九一,二八〇	四八,七四〇,五四〇	三四,四五五,九六〇	三八,五九四,三四〇	三〇,八五九,三四〇
其他諸國		四二,一三八,八四〇	三四,〇三五,九〇〇	一七,六三一,一八〇	一七,九九九,六六〇	五三,四二一,一四〇
柱 計		一二七,九三〇,一一〇	八二,七七六,四四〇	五二,〇八七,一四〇	五六,五九四,〇〇〇	八四,二九〇,四八〇
朝 鮮		一一七,一二六,一五〇	七四,三九四,一四〇	五一,六九六,八七〇	四五,六四九,五七〇	五七,四〇〇
其他諸國		二,〇二七,五二〇	一,二一八,九三〇	八,一五三,四四〇	二,二五〇,六三〇	
花 計		一一九,一五三,六七〇	七五,六一三,〇七〇	五二,五二二,二一〇	四七,九〇〇,二〇〇	五七,四〇〇
皮毛 英吉利及其他		一一一,三九二,九〇〇	一四三,二四六,四〇〇	二二六,二一四,八〇〇	一〇九,五六二,三八〇	八二,〇一四,七四〇
支 那		八四,三四五,五五〇	八五,五四六,〇〇〇	六四,二三〇,二六〇	五八,二九三,五五〇	六九,二一五,八三〇
其他諸國		一七,八六九,八四〇	一六,一六八,九四〇	一六,六四二,九〇	二三,七六二,九七〇	二四,四三八,八五〇
計		一〇二,二一五,三九〇	一〇一,七一四,九四〇	八〇,八四四,五五〇	八二,〇五六,五二〇	九三,六五四,六八〇
英 吉 利		六一,九〇八,八三〇	一七,一五八,四一〇	二二,一三一,三二〇	二二,四一三,三七〇	一四,一三三,二四〇
其他諸國		四〇,三〇三,三五〇	三五,八六三,八五〇	三七,六八七,三三〇	三五,二四二,九三〇	三三,九六二,四四〇
計		一〇二,二一八,〇八〇	五三,〇二二,二六〇	六〇,八八六,六五〇	五七,六五六,三〇〇	四八,〇九五,六八〇

品名及國名	二十七年	二十六年	二十五年	二十四年	二十三年
支那及其他諸國	九八,四九九三〇	一四〇,七九五七八〇	六二,七九〇七八〇	一七,一七四八〇〇	三,四四九六〇〇

(備考) 二十四年マテハ丁銅ヲ板銅其他熟銅類ニ合ス
 又輸入重要品ノ國別ハ左表ノ如クニシテ其内最モ多額ナルハ線綿ノ支那英領印
 度北米合衆國ニ於ケル自砂糖ノ香港ニ於ケル米ノ佛領印度ニ於ケル綿織絲ノ英
 吉利ニ於ケル石油ノ北米合衆國露西亞ニ於ケル赤砂糖ノ支那比律賓諸島ニ於ケ
 ル縮緬吳呂ノ佛蘭西ニ於ケル豆類ノ支那ニ於ケル生金巾紡績機毛縐子ノ英吉利
 ニ於ケル等トス

輸入重要品國別

品名及國名	二十七年	二十六年	二十五年	二十四年	二十三年
支那	八,一二〇,四一七三六〇	七,八〇五,九九九八六〇	四,八二〇,〇七一九四〇	二,五七一,六六六一七〇	二,六六五,四六五八八〇
英領印度	七,八四六,五八九四七〇	六,〇五二,〇四七七七〇	四,六九一,七七〇三二〇	三,三八一,九七三三二〇	一,一一四,二六四三一〇
北米合衆國	二,六八〇,六七一三二〇	一,二七三,四二二二四〇	一,四三五,八六二〇三〇	一,〇一一,五一一八三二〇	三,五一一,八七五五二〇
佛領印度	二,三三〇,〇二八五六〇				
其他諸國	二,二二三,二一六二七〇	一,六三三,四二八八一〇	七,八九三,三一六一〇	三,三三三,七六九八〇	三,一八四,六二二〇
計	一九,一〇三,九二二,九八〇,一五二,九四八,九七六八〇	一〇,二六六,三七七,四五〇	六,九九八,五三三,七九〇	四,一三四,七九〇,三三〇	

白砂糖	香港	八,四〇五,八〇七,四四〇	七,八九七,五三一,一九〇	六,六五〇,四〇九,〇三〇	四,八六〇,九三七,五四〇	五,一〇〇,四四〇,四六〇
	北米合衆國	二,三五,三六八,六二〇	六,二九七,七三〇	三,三五二,二六〇	一,八,五三三,八二〇	二,〇一四,三三〇
	其他諸國	四八,五七二,九九〇	三,九一四,四五六〇	五,五二二,二五〇	三,九四四,六四六,〇八〇	三〇,八三二,九〇二〇
計	佛領印度	八,六八九,七四八,〇五〇	七,九三七,三〇五,四八〇	六,七〇九,二八二,五四〇	五,二七四,一七四,四〇	五,四一〇,七八三,八一〇
	佛領印度	五,八六六,八二四,一九〇				
	朝鮮	八一〇,四七五,三二〇	四七〇,二〇七,四二〇	一,三四八,七九五,九三〇	二,二二五,〇四三,三九〇	二,五四〇,六五一,八一〇
	支那	七一九,八〇五,四一〇	一四二,一八四,九五〇	五五,一〇八,二一〇	八五,六五六,五四〇	三二〇,〇二一,五九〇
	暹羅	六一四,〇二五,五〇〇	五四,二一六,二二〇			一八六,七七三,六九〇
	英領印度	四〇一,八五八,八六〇	三,九〇五,三三〇	一,〇三五,一七〇	一八一,一七五,八八〇	三,四二一,八六四,九九〇
	其他諸國	一五八,九二〇	二,五八四,三二八,四二〇	六四七,九六一,五一〇	一,四一六,一一五,四一〇	五,八三三,五七一,七六〇
計	英吉利	八,四一三,一四八,二〇〇	三,二五四,八四二,二四〇	二,〇五二,九〇〇,八二〇	三,九〇七,九九一,二二〇	二,三〇二,八八三,八四〇
	英吉利	七,二八八,六八九,六六〇	六,〇三三,〇〇四,六九〇	五,三二六,六八二,一九〇	四,四五三,一一二,一七〇	六,三七四,二八二,二七〇
	英領印度	六八七,五五六,〇五〇	一,二四三,一六二,九七〇	一,八一四,三九三,四八〇	一,一三五,四五九,三三〇	三,五四二,五二九,〇九〇
	其他諸國	一,一二〇,〇二〇	八,〇七五,〇七〇	九〇三,九二〇	七,一八三,〇〇〇	一一,二五〇,四六〇
計	北米合衆國	七,七七七,三六五,七三〇	七,二八四,二四二,七三〇	七,一三一,九七七,九五〇	五,五八九,二八九,七〇〇	九,九二八,〇六一,八二〇
	北米合衆國	四,〇七九,三五二,〇六〇	二,五九九,五八一,一八〇	二,五三〇,七四〇,一〇〇	三,六八二,三二八,〇二〇	四,二一四,四〇九,七八〇
	露西亞	一,〇五五,九八〇,二〇〇	一,八〇一,四五九,四八〇	七九七,六五七,九八〇	八五三,三八五,七六〇	七三五,八二八,〇六〇

品名及國名	年	二十七年	二十六年	二十五年	二十四年	二十三年
石	其他諸國				六六〇	一八五〇〇
油	計	五,一三五,三三二,二六〇	四,四〇一,〇四〇,六六〇	三,三二八,三九八,〇八〇	四,五三五,七二〇,三八〇	四,九五〇,二五六,三四〇
	支那	二,六〇七,六三七,四四〇	二,九五二,三八四,五六〇	二,三二八,八三九,九四〇	二,二七九,一六一,六〇〇	二,五九七,五四五,九二〇
	比律賓諸島	一,四六九,二〇四,一九〇	三,四二〇,〇五八,八〇〇	二,一六九,九九五,三〇〇	五八〇,二四七,六〇〇	八八,四三三,一七〇
	香港	四,二三〇,五六二,一〇〇	二,一八八,四六八,一〇〇	二,一六〇,二二二,三四〇	一一五,六九二,八〇〇	二,六〇,八七二,五六〇
	英領印度	五,一九五〇,四三〇	七,〇〇〇,〇〇〇	四七,〇一四,六〇〇	五,〇六七,九六〇	一五,三六,六〇〇
	其他諸國		一,七八三,五三〇	一,四五五,二二〇	三,六七七,四〇〇	一一,八六一,二三〇
糖	計	四,五五一,八四八,二七〇	三,五一四,七二〇,三八〇	二,八一〇,三三〇,五三〇	二,四六一,六二四,五二〇	二,九七四,〇七四,四八〇
	佛蘭西	二,九三二,一七〇,四一〇	二,〇七〇,七〇八,六五〇	二,一九七,五九五,九三〇	一,六九七,六三二,二六〇	二,四五〇,七七〇,四三〇
	緬甸	一九四,六五五,六〇〇	一一八,三八八,二一〇	一九八,四九六,〇八〇	一五六,四四〇,四四〇	三一一,八九二,一七〇
	其他諸國	二,三,九九七,一六〇	一〇六,四〇八,六六〇	五二,八〇七,七二〇	三七,八一二,一七〇	二一,七三三,六六〇
呂	計	三,一五〇,八二二,一七〇	二,三〇五,五〇五,五二〇	二,四四八,八九九,七三〇	一,八九一,八八三,八七〇	二,七八四,三九三,二六〇
吳	支那	二,三三三,二九八,二五〇	二,六〇二,二七二,〇三〇	一,六二五,三三一,四六〇	八二一,四九三,〇八〇	五二二,九九七,三六〇
	朝鮮	六二九,四一五,五七〇	八四三,一一四,五〇〇	一〇,八四八,八七九,四一〇	一一九八,九六三,三〇〇	一,三四〇,七七二,五二〇
	其他諸國	三五,〇八〇,八二〇	一,二四九,八三〇	一,八三三,五七〇	四二四,二〇〇	二,五〇九,〇八〇
豆	計	二,九七七,七九四,六四〇	三,四四六,六三三,六六〇	二,七二二,〇四四,四四〇	二,〇一〇,八七八,五八〇	一,八五六,二七八,九六〇
類	其他諸國					

品名及國名	年	二十七年	二十六年	二十五年	二十四年	二十三年
生	英吉利	二,九三一,七四八,七九〇	二,三二四,六六一,二八〇	一,七二六,四五八,〇五〇	一,六五五,八七二,六六〇	一,七二六,九八一,四一〇
	其他諸國	三,二八四,七三〇	四六三,一一二〇	七二七,六一〇	八〇七,九六〇	
金	計	二,九三五,〇三三,五二〇	二,三二五,一一四,四〇〇	一,七二七,一八五,六六〇	一,六五六,六八〇,六二〇	一,七二六,九八一,四一〇
巾	英吉利	二,七八五,八二四,六〇〇	一,八九〇,一一七,六八〇	三四七,九〇二,一八〇	四七三,五九九,四四〇	一,〇三三,三三六,一六〇
	佛蘭西	五七,五九八,五〇〇	二,五五三,五六〇	一五三,九〇〇	四六,六三七,五二〇	六,五五三,一〇〇
	其他諸國	一四,八九七,九八〇	一九,三三一,七二〇	六,五六九,二四〇	二,四一八,一六〇	二五,七七七八〇
機	計	二,八五八,三二一,〇八〇	一,九一二,〇二二,九六〇	三五四,六二四,三二〇	五二二,六五五,一一〇	一,〇六五,六〇七,一四〇
	英吉利	一,七〇五,八七二,五七〇	一,四二五,七六八,〇六〇	一,〇三五,九六七,九九〇	一,八二〇,八六六,三三〇	一,六五七,三七二,〇五〇
	其他諸國	五三,九二三,〇八〇	六三,五三六,六四〇	二六,六〇三,七六〇	二五,四六二,〇九〇	二九,二六九,六九〇
毛	計	一,七五九,七九五,六五〇	一,四八九,三〇四,七〇〇	一,〇六二,五七二,七五〇	一,八四六,三二八,四二〇	一,六八六,六四一,七四〇
子	英吉利	九八九,六二四,六八〇	一九六,八六六,八六〇	一五二,一五七,〇四〇	五〇七,七七三,二四〇	四七四,七三九,九二〇
	北米合衆國	五五三,二〇二,一一〇	一一六,七〇六,八〇〇	三三九,三〇〇	五四,三七九,四二〇	四八,五八八,〇〇〇
	其他諸國	三,七四四,五七六〇	四二,九六〇,一〇〇	四八,九二二,九六〇	三三,三五七,七二〇	一三六,二七六,二八〇
汽	計	一,五八〇,二七二,五六〇	三五六,五三三,七六〇	二〇〇,四一八,三〇〇	五九五,四七四,三八〇	六五九,六〇四,二〇〇
	英吉利	五七一,七〇三,〇九〇	六一一,四六四,〇七〇	五二五,一八五,三八〇	五七七,三三八,二一〇	六五九,四三三,四六〇
	白耳義	四一〇,〇〇六,四〇〇	二二八,〇五九,〇〇〇	一五一,二五〇,九一〇	一七二,四一四,八二〇	一一九,六三二,九〇〇
	獨逸	三,四〇,六八一,五六〇	一一三,〇七六,四三〇	一五八,一〇〇,六四〇	一〇三,七四二,四八〇	四三,八五〇,九六〇
條及鐵竿	計	一,五八〇,二七二,五六〇	三五六,五三三,七六〇	二〇〇,四一八,三〇〇	五九五,四七四,三八〇	六五九,六〇四,二〇〇

品名及國名		二十七年	二十六年	二十五年	二十四年	二十三年
鐵	其他諸國	一六、六四二九一〇	二二、一八七一八〇	三七、一六四六二〇	一六、九一四七四〇	七、二〇七四〇〇
	計	一、三三九、〇三三、九六〇	九七五、七八六六八〇	八七一、七一、一五五〇	八七〇、四一〇、二五〇	八三〇、一、一五八七〇
鋼	其他諸國	一、〇一七、三一八、一七〇	五四五、三六七、六四〇	五六五、三一四、〇三〇	四七三、九九八、三六〇	三五五、九四四、五九〇
	計	一、〇一七、三一八、一七〇	五四五、三六七、六四〇	五六五、三一四、〇三〇	四七三、九九八、三六〇	三五五、九四四、五九〇
鐵	英吉利	一五八、六六八、九三〇	一七九、四九七、八三〇	一五七、三三三、四三〇	一一一、八三八、二四〇	一三四、〇一九、〇〇〇
	白耳義	一五〇、三九七、三七〇	一六二、六一四、六五〇	一八〇、〇七三、二九〇	五七、一六三、五五〇	二〇〇、〇四四、五八〇
釘	其他諸國	六、二五三、二二〇	三一〇、二六〇	三、七〇一、六一〇	三、一七八、八八〇	三、七八三、〇三〇
	計	一、三三三、六三七、六九〇	八八七、七九〇、三八〇	九〇六、四二二、三六〇	六五六、一七八、九九〇	六九三、七九一、二〇〇
子	英吉利	一、二一五、八二九、八九〇	八三四、六八二、一七〇	五一六、七七六、七一〇	一二六、五五九、三三〇	二二七、九六一、七三〇
	其他諸國	三、八九七、五〇二、〇	七、七六九、九一〇	六、六八二、三六〇	八、三〇六、七四〇	二、三八一、八〇〇
鐵道及鋼道	英吉利	一、一五〇、四二四、七六〇	六三三、七四四、七〇〇	三三、八一四、二六〇	四八四、四〇〇、九四〇	八九四、三三三、二二〇
	其他諸國	五八、七八〇、六四〇	三四、三六三、六六〇	三三、六二二、六二〇	二一六、一三七、〇〇〇	三六四、九九七、六八〇
酸	英吉利	一、二〇九、二〇五、四〇〇	六六七、一〇八、三六〇	六七、四三七、八八〇	七〇〇、五三七、九四〇	一、二五九、三八〇、九〇〇
	獨逸	七六五、六七〇、三二〇	七〇、一一一、九二〇	二九〇、三四六、五二〇	一八〇、七二八、一六〇	不詳
兒	英吉利	六九、七〇〇、八二〇	二五、〇一一、三〇〇	一二、四四五、一四〇	二三、二五七、一六〇	同
	其他諸國	五、二六九、二四〇	七、一九三、三四〇	七、一二五、一四〇	三、九二一、五二〇	同

品名及國名		二十七年	二十六年	二十五年	二十四年	二十三年
亞斯	支那	八四〇、六四〇、三八〇	七四二、三一六、五六〇	三〇九、九一六、八〇〇	二〇七、九〇六、八四〇	同
	其他諸國	八一六、九〇九、九三〇	五九二、〇三〇、一九〇	八二一、二一五、〇六〇	三五〇、八一五、六七〇	一八九、三九六、七六〇
油	英吉利	八二二、一九五、三六〇	五九九、八九三、四〇〇	八二四、六五一、六四〇	三五五、九八八、五九〇	一九四、二九六、二九〇
	其他諸國	五、二八五、四三〇	七、八六三、二一〇	三、四三六、五八〇	五、一七二、九二〇	四、八九九、五三〇
塊	英吉利	六五八、六〇〇、四〇〇	三七一、六一四、三六〇	二一四、一八六、八〇〇	一三七、七二〇、八七〇	八六、一七二、〇五〇
	其他諸國	八四、九五二、四三〇	七四、八六二、八七〇	二七、一二九、九五〇	六一、四八七、九四〇	九九、七七六、〇一〇
板	英吉利	七四三、五五二、八三〇	四四六、四七七、二三〇	二四一、三一六、七五〇	一九九、二〇八、八一〇	一八五、九四八、〇六〇
	其他諸國	五、六八、八七三、八五〇	二四四、三〇四、一九〇	一八三、二九一、一九〇	二七四、〇五三、八四〇	二八七、七二七、〇五〇
鐵	白耳義	一一〇、一九三、八五〇	六六、一一一、八五〇	四三、六二〇、八四〇	一一、六三三、七八〇	六、二五〇、七三〇
	其他諸國	三七、六七二、二一〇	一九、六八一、五九〇	一一、六七二、五〇〇	一一、三一八、五一〇	二〇、〇八五、六二〇
天	英吉利	七二六、七三九、九一〇	三三〇、〇九七、六三〇	二四〇、五八三、五三〇	二九八、〇〇七、一三〇	三二四、〇六七、四〇〇
	其他諸國	六六六、六四七、七九〇	四七〇、五一二、六三〇	五五〇、七〇〇、六八〇	二六七、三二一、八五〇	三七七、二三五、九四〇
緞	北米合衆國	七〇〇、一五〇、六三〇	四八九、六六四、九一〇	五七八、三七四、〇七〇	二七四、九三〇、二四〇	三八二、八五一、五一〇
	其他諸國	三三、五〇二、八四〇	一九、一五二、二八〇	二七、六七三、三九〇	七、六〇八、三九〇	五、六一五、五七〇
其他	北米合衆國	六二二、四六七、三八〇	三一五、九八〇、〇三〇	二七〇、二八三、八二〇	三三八、三一九、四七〇	二二六、七六九、八六〇
	其他諸國	二九、四六二、二九〇	六、六六一、二七〇	八、四五三、一四〇	四、一八四、〇六〇	二、八一六、六三〇
麵粉	其他諸國	六四一、九二九、六七〇	三三二、六四一、三〇〇	二七八、七三六、九六〇	三四二、五〇三、五三〇	二二九、五八六、四九〇

品名及國名	年別	
	二十七年	二十六年
獨逸	三六七、四二〇、一三〇	四三七、二一九、五九〇
英吉利	二五四、九六一、二四〇	三三二、四三三、一五〇
其他諸國	一八、八八八、六九〇	四一、七五二、八二〇
計	六四一、二七〇、〇六〇	八〇一、四〇七、五九〇
英領印度	二三三、二六四、〇二〇	二三五、三二七、〇一〇
北米合衆國	一五八、三六七、三二〇	四一、〇一四、八八〇
英吉利	九一、八四六、九六〇	五七、七二一、九三〇
支那	六七、〇九三、四五〇	四九、七七七、五七〇
其他諸國	四八、二六八、八三〇	五三、〇九一、四三〇
計	五九八、八四〇、五八〇	四三六、九三二、八二〇
英吉利	五六八、八二〇、六八〇	八〇二、九二〇、七五〇
其他諸國	三、九八七、四六〇	八、一〇二、三二〇
計	五七二、八〇八、一四〇	八一一、〇二二、九六〇
深太刺利	三八〇、六七三、七二〇	二四七、三〇六、一四〇
支那	一一九、二八七、九二〇	五七、五九三、四四〇
其他諸國	六七、二三五、五八〇	一一〇、二二〇、四二〇
計	六一七、二四五、八二〇	二〇〇、五七〇、四八〇
獨逸	五六七、一九七、二二〇	四二五、二〇〇、〇〇〇
英吉利	四八八、七一一、六四〇	四六五、〇七四、一一〇
其他諸國	五五、八九六、四四〇	四六、五六四、二五〇
計	一八、八八八、五三〇	二、二九一、八六〇
獨逸	五六三、五〇一、三八〇	五一三、九三〇、二二〇
英吉利	四五六、一〇七、三〇〇	三三二、四二二、二四〇
其他諸國	五三、一三九、〇〇〇	四〇、九四三、〇六〇
計	三四、二四八、〇八〇	三一、六八二、一四〇
獨逸	五四三、四九四、三八〇	四〇五、〇四七、四四〇
英領印度	二七六、七一一、五六〇	一八五、〇六一、一〇〇
支那	一八五、三一一、一四〇	七七、五一一、六四〇
其他諸國	七五、六二四、〇六〇	五二、三六二、六〇〇
計	二七七、二〇〇	一一、四〇二、〇六〇
英吉利	五〇〇、一五一、八一〇	五九二、二八〇、七六〇
其他諸國	二一、五四五、二二〇	四三、六二一、八六〇
計	五二一、六九七、〇三〇	六三三、九〇二、六二〇

品名及國名	年別	
	二十五年	二十四年
獨逸	二七五、五八〇、三八〇	一五一、五一七、五三〇
英吉利	三三二、三九三、七六〇	二六五、六四八、〇八〇
其他諸國	四二、四四二、九九〇	一四、八三四、九九〇
計	六四〇、四一七、一三〇	四三二、〇〇〇、六〇〇
英領印度	三一九、二二八、七三〇	一八七、二二三、一一〇
北米合衆國	五四、八九九、三一〇	五一、六五六、六四〇
英吉利	五二、七九三、八七〇	二四、三六九、三七〇
支那	八四、二六七、九九〇	八四、四五五、五〇〇
其他諸國	五三、〇七三、九八〇	六三、二八三、六八〇
計	五六三、二六三、八八〇	四一〇、九八八、三〇〇
英吉利	五二五、一六四、六〇〇	二四八、九一五、一九〇
其他諸國	一三、八〇八、七六〇	二、八二八、六九〇
計	五二八、九七三、三六〇	二五一、七四三、八八〇
深太刺利	一六九、四五二、三八〇	一五八、八一五、一四〇
支那	三二、四七八、七八〇	一四、四〇二、七二〇
其他諸國	一〇〇、五七〇、四八〇	三三、三二九、六四〇
計	二〇〇、五七〇、四八〇	三三、三二九、六四〇
獨逸	三〇二、五〇一、六四〇	二〇六、五四七、五〇〇
英吉利	三六七、〇七六、八一〇	一四九、四七六、〇九〇
其他諸國	三六、一七七、三九〇	一六、四二二、九〇〇
計	二四、七三三、八三〇	二、四八五、六一〇
獨逸	四二七、九九二、八三〇	一六八、三八四、六〇〇
英領印度	四二七、九九二、八三〇	一六八、三八四、六〇〇
支那	二四、七三三、八三〇	二、四八五、六一〇
其他諸國	二、二九一、八六〇	二、二〇四、〇一八〇
計	五一一、九三〇、二二〇	四九四、三一六、一九〇
獨逸	三三二、四二二、二四〇	三〇〇、六五六、五〇〇
英領印度	四〇、九四三、〇六〇	四七、六四四、七八〇
支那	四〇、九四三、〇六〇	四七、六四四、七八〇
其他諸國	三一、六八二、一四〇	三八、三〇三、〇四〇
計	四一八、四八一、九四〇	三八六、六〇四、三二〇
獨逸	四一八、四八一、九四〇	三八六、六〇四、三二〇
英領印度	一八五、〇六一、一〇〇	八〇、七七三、九二〇
支那	一八五、〇六一、一〇〇	八〇、七七三、九二〇
其他諸國	七七、五一一、六四〇	三一、九三〇、三八〇
計	四〇五、〇四七、四四〇	三四九、五七八、六二〇
獨逸	四五六、一〇七、三〇〇	三〇〇、六五六、五〇〇
英領印度	二七六、七一一、五六〇	一八五、〇六一、一〇〇
支那	一八五、三一一、一四〇	七七、五一一、六四〇
其他諸國	七五、六二四、〇六〇	五二、三六二、六〇〇
計	二七七、二〇〇	一一、四〇二、〇六〇
英吉利	五〇〇、一五一、八一〇	五九二、二八〇、七六〇
其他諸國	二一、五四五、二二〇	四三、六二一、八六〇
計	五二一、六九七、〇三〇	六三三、九〇二、六二〇

品名及圖名	年別				
	二十七年	二十六年	二十五年	二十四年	二十三年
生	四四一、五一八〇〇	八一六、三三五〇	一、二四三、八四六五二〇	一、二二五、三七五五〇	一、〇九九、〇九二九六〇
支那	六四、六四六四〇				
佛領印度	六七三、〇〇〇	四〇、三三七二四〇	五四、一七〇八〇〇	七五、三四一八八〇	一三一、二六九八二〇
其他諸國	五〇六、八三七五四〇	八五六、六七二五六〇	一、二九八、〇一七三三〇	一、二〇〇、七一七四二〇	一、二三〇、三六二七八〇
計	四五一、五八五五〇〇	一〇一、三九〇六四〇	四七、四一六七四〇	一〇四、八九九八〇〇	一五九、三二七〇〇〇
英吉利	三三、五〇〇九〇〇	二一、四九五二八〇	八、三九八〇二〇	一、六九二五〇〇	七、二〇九二二〇
其他諸國	四八四、〇八六四〇〇	一二二、八八五九二〇	五五、八一四七六〇	一〇六、五九二三〇〇	一六六、五三六二二〇
計	四五三、五〇五〇九〇	八一、一二二〇三〇	一〇二、六七五五〇	一四二、一三三八九〇	一〇八、九一九五六〇
英吉利	一九、二五二〇〇〇	五八五〇〇〇	二、七〇四四二〇	七、八四〇二〇	一、五七七七八〇
其他諸國	四七二、七五七〇九〇	八一、七〇七〇三〇	一〇五、三七九九三〇	一四二、九一七九一〇	一一〇、四九七四四〇
計	二三四、三三四八四〇	一九五、二一九九〇〇	一一〇、九四一七四〇	五三、八一三四三〇	一四一、八八八五七〇
獨逸	一四二、六五九二七〇	一二九、〇二四一四〇	一一二、一〇七六九〇	六〇、七九八〇四〇	八九、三五二九七〇
英吉利	四九、八五九七八〇	二四、七八二九六〇	三一、九六九三二〇	二八、七六二五二〇	三七、四四六二〇〇
其他諸國	四二六、八五三八九〇	三三九、〇二七〇〇〇	二五五、〇一八七五〇	一四三、三七三九九〇	二六八、六八七七四〇
計	三五五、一八四六九四〇	四五六、一七〇三六〇	四三一、九八一六〇	三九二、五二二三四〇	六六二、一三九五四〇
瑞西	五二、七九九二八〇	六六、九五六一八〇	五三、六七四九六〇	四九、〇八三一八〇	七二、七九一九〇〇
其他諸國					
時錶					

品名及圖名	年別				
	二十七年	二十六年	二十五年	二十四年	二十三年
計	四〇四、六四六二二〇	五二三、二六五四〇	四八五、五九三一二〇	四四一、六〇五五二〇	七三四、九三一四四〇
朝鮮	三五三、二二〇四四〇	三二一、六四三一一〇	三一〇、七六八三三〇	一九九、三一七四〇	一七三、〇六〇八二〇
其他諸國	四二、六七二七五〇	九一、〇二三九八〇	七九、三八四四五〇	六五、九九一三六〇	七〇、七五三五〇
計	三九四、八九二一九〇	四一二、六六七一一〇	三九〇、一五二七八〇	二六五、三〇三一一〇	二四三、七七六一七〇
英吉利	二八九、二四六八八〇	二二二、六五四七一〇	一九一、一六二八五〇	二〇一、九一二九四〇	一六二、六〇一五八〇
其他諸國	七三、一一八九六〇	六三、三五七六五〇	三八、二二一一八〇	四七、〇九七一七〇	三一、七五八九八〇
計	三六二、三六五八四〇	二九六、〇一二三六〇	二二九、三八四〇三〇	二四九、〇一一一〇	一九四、三六〇五六〇
英吉利	三三七、四三三四〇	一六七、七九八四六〇	三三〇、〇七六七九〇	二一六、四五五〇一〇	二二〇、七七九四〇
其他諸國	一七二、七五〇	五〇六、〇六〇	一〇、四八一八八〇	四四〇、四三〇	五、一六一三九〇
計	三三七、六〇七〇九〇	一六八、三〇四五二〇	三三〇、五五八六七〇	二一六、八九五四四〇	二二五、八八九三三〇
英領印度	二九二、五五五二三〇	三六〇、七〇四八三〇	二二二、二九三五五〇	一一三、二六八八五〇	一五五、一六五〇九〇
其他諸國	三七、三〇六一八〇	八三、五〇三四〇〇	一七三、八九九五四〇	六三、五八八四五〇	四五、九〇五八六〇
計	三二九、八六一四一〇	四四四、二〇八二三〇	三八六、一九三〇九〇	一八六、八五七三〇〇	二〇一、〇七〇九五〇
獨逸	二四一、九五四〇四〇	一二四、五五九四三三〇	九一四、六一三〇〇〇	三三一、九五五五三〇	七一五、二五八九六〇
英吉利	五七、二四七二〇〇	一四一、二七六三五〇	一三九、三五二七四〇	七〇、九〇三七二〇	二〇六、一〇四二六〇
其他諸國	九、六三二五五〇	二、八四三四二〇	一九、七七七一五〇	四、〇〇七三〇	六、一九九二四〇
計	三〇八、八三三七九〇	一、三八九七一一四一〇〇	一、〇七三、七四二八九〇	四〇六、八五九九八〇	九二七、五五二四六〇

品名及國名	年別				
	二十七年	二十六年	二十五年	二十四年	二十三年
獨逸	一五六,一八六,五〇〇	一一六,二八〇,四〇〇	五九,四四六,二八〇	二一,八三六,四六〇	二二,八四二,六二〇
佛蘭西	一四〇,七七二,九八〇	一一六,九三二,六〇〇	九〇,二六〇,五八〇	六四,三五〇,二八〇	五四,一八〇,一〇〇
其他諸國	六,八九二,三三八〇	三三,一二三,四八〇	三四,五九二,六六〇	一一,五四九,八八〇	二二,三四二,〇四〇
計	三〇三,八五〇,八六〇	二六〇,二八四,一二〇	一八四,二九九,五二〇	九八,七三六,六二〇	九九,三六四,七六〇
北米合衆國	二三五,三〇一,九五〇	一三三,五六七,〇一〇	一五五,八八九,〇八〇	一六五,〇九三,五三〇	一五五,一四九,四五〇
其他諸國	四六,四八〇,三六〇	八二,一三五,二〇〇	六三,五四〇,六二〇	七八,四〇九,四八〇	七九,二三〇,七八〇
計	二八一,七八二,三一〇	二一五,七〇二,二一〇	二一九,四二九,七〇〇	二四三,五〇三,〇一〇	二三四,三八〇,二三〇
無味香蠟	二〇九,三〇二,一六〇	九七,六五六,三八〇	三七,一〇二,六八〇	一二四,四一三,八〇〇	九八,二七六,六六〇
其他諸國	五三,七二二,九〇〇	五二,九五四,八二〇	一八八,八七一,〇二〇	一九,四〇〇,五〇〇	九,〇一〇,八八〇
計	二六三,〇一五,〇六〇	一五〇,六一二,〇〇〇	二二五,九七三,七〇〇	一四三,八一四,三〇〇	一〇七,二八七,五四〇
英吉利	一六六,一一七,五六〇	一八九,四四三,五六〇	一六七,二一五,二〇〇	一二六,八九〇,九〇〇	一九七,七九八,五〇〇
獨逸	六七,三八一,一九八〇	二二,三六九,二六〇	四二,九二一,八八〇	二八,五七四,二六〇	二〇,一八七,六九六〇
其他諸國	二四,三五七,八二〇	四,八八一,七〇〇	七,一七三,六八〇	四,一五六,六〇〇	一三,八〇九,九六〇
計	二五七,八五七,三六〇	二二七,六九四,五二〇	二一七,三〇九,七六〇	一五九,六二一,七六〇	四一三,四八五,四二〇
白耳義	一六九,〇二二,八三〇	二二二,五一二,四〇〇	一〇四,〇六七,四五〇	一九六,〇三五,〇六〇	一二五,六四二,四九〇
英吉利	六〇,八九六,六八〇	六九,七九三,八九〇	三三,一一七,七〇〇	五九,三六四,二〇〇	三七,〇九〇,六四〇

品名及國名	年別				
	二十七年	二十六年	二十五年	二十四年	二十三年
片	一六,一一二,一一〇	五七,〇〇八,五八〇	二三,三七八,四三〇	四四,七六一,一七〇	三九,九〇五,〇八〇
其他諸國	二四六,〇三二,六二〇	三五九,三一四,八七〇	一六〇,五六三,五八〇	三〇〇,一六〇,四三〇	二〇二,六三八,二一〇
獨逸	九五,九六七,六六〇	五〇,四八一,五八〇	八九,八四〇,二二〇	一八六,一七二,二八〇	二五三,四六〇,二〇〇
瑞西	六三,五二二,五二〇	二九,六三〇,六〇〇	九三,七一一,七三六〇	四九,五二五,七六〇	五七,三七四,九二〇
佛蘭西	六一,八一七,二二〇	一七,六八八,六六〇	一〇八,四一三,三〇〇	一五八,二二九,五二〇	一三四,三四七,七四〇
其他諸國	一四,二二二,一六〇	一三,八八六,三六〇	二四,五九一一,二二〇	一一,七五八,七六〇	一三,七四四,九四〇
計	二三五,五〇五,〇六〇	一一一,六八七,二〇〇	三一六,五六二,〇〇〇	四〇五,六九六,三二〇	四五八,九二七,八〇〇
紙卷煙草	一七九,三九五,七六〇	二二九,四六四,八四〇	一五〇,六五〇,四八〇	一〇一,〇三五,〇二〇	七三,一七六,二六〇
其他諸國	五二,九四七,九〇〇	二五,一七五,一四〇	一九,九七七,八四〇	二八,五五一,八四〇	一八,九五三,九二〇
計	二二二,三四三,六六〇	二五四,六三九,九八〇	一七〇,六二八,三二〇	一二九,五八六,八六〇	一九二,一三〇,一八〇
北米合衆國	一四五,九〇八,〇二〇	九九,二五三,三二〇	五〇,一一五,八八〇		
其他諸國	八〇,二八五,六〇〇	三九,三八六,三四〇	九六,九九三,五六〇		
計	二二六,一九三,六二〇	一三八,六三九,六六〇	一四七,一〇九,四四〇		
發電機	一九七,七三六,二八〇	三五四,四八九,四二〇	三五八,九〇二,九二〇	四六五,四六八,〇七〇	三四五,五三〇,九四〇
其他諸國	二七,五四九,〇二〇	九,〇九七,六五〇	一九,四三二,九二〇	二九,六六二,六一〇	二〇,八八四,九四〇
計	二二五,二八五,三〇〇	三六三,五八七,〇七〇	三七八,三三三,八四〇	四九五,一三〇,六八〇	三六六,四一五,八八〇
金	一四九,〇二六,八〇〇	一四四,四五八,三二〇	一三一,六〇八,八〇〇	一二一,九七二,八二〇	二五三,九一九,七四〇
英吉利	一九七,七三六,二八〇	三五四,四八九,四二〇	三五八,九〇二,九二〇	四六五,四六八,〇七〇	三四五,五三〇,九四〇
其他諸國	二七,五四九,〇二〇	九,〇九七,六五〇	一九,四三二,九二〇	二九,六六二,六一〇	二〇,八八四,九四〇
計	二二五,二八五,三〇〇	三六三,五八七,〇七〇	三七八,三三三,八四〇	四九五,一三〇,六八〇	三六六,四一五,八八〇

品名及國名	年別				
	二十七年	二十六年	二十五年	二十四年	二十三年
汽罐及汽機	北米合衆國 五二,一三八六四〇	三一,五二〇	二一,〇〇〇八四〇	四,六九二一四〇	三〇,三一四〇六〇
計	一四,九八九六〇〇	一三,一九四六〇〇	二七,九三八〇〇〇	九,六六四〇八〇	六〇,七八二五六〇
英吉利	二二五,一五五〇四〇	一五七,九五八五四〇	一八〇,五四七六四〇	一三六,三二八〇四〇	三四五,〇一六三六〇
其他諸國	二二二,三一八一六〇	一九一,七二六八五〇	一二六,九一一三六〇	一四一,〇五一六〇〇	一四四,四八三九九〇
計	二二二,三一八一六〇	一六,九四六〇八〇	一二六,九一一三六〇	一〇,五〇〇	—
天竺	—	—	—	—	—
布	—	—	—	—	—
計	二二二,三一八一六〇	二〇八,六七二九三〇	一二六,九一一三六〇	一四一,〇六二一〇〇	一四四,四八三九九〇
英吉利	二〇四,四九三六六〇	一八四,三五六二八〇	一六九,二〇一六六〇	二四七,〇六五七二〇	一三六,八三八三八〇
其他諸國	九七三,一八〇	八,〇七〇〇〇〇	三,八〇八〇〇〇	八,二四〇四四〇	八,九八〇九八〇
計	二〇五,四六六八四〇	一九二,四二六二八〇	一七三,〇〇九六六〇	二五五,三〇六一六〇	一四五,八二三三六〇
性	—	—	—	—	—
達	—	—	—	—	—
計	一四九,〇八一八九〇	一二七,一九七六七〇	一一六,九八六五一〇	八九,一九四七七〇	一一〇,二四九六九〇
英吉利	五〇,七六四六二〇	三七,四二一四七〇	八一,九四三三八七〇	三四,二七五五〇〇	二八,四一一四五〇
其他諸國	一九九,八四六五一〇	一六四,六一九二四〇	一九八,九三〇三八〇	一二三,四七〇二七〇	一三八,六五七一四〇
計	一八八,九三五六八〇	一二七,五五八六八〇	九〇,九四四一四〇	七三,五四一七〇〇	五三,六六一〇八〇
手	—	—	—	—	—
巾	—	—	—	—	—
計	四,七四一六四〇	一八,六八七〇〇〇	一〇,二九五一一〇〇	二〇,四一四〇二〇	三七,七六六二六〇
其他諸國	一九三,六七七三二〇	一四六,二四五六八〇	一〇一,二二九二四〇	九三,九五五七二〇	九一,四二七三四〇
計	一八九,三九六五二〇	一五六,一八九〇二〇	九二,二九二五〇〇	—	—
酸	—	—	—	—	—
爾	—	—	—	—	—
計	—	—	—	—	—
朝	—	—	—	—	—
鮮	—	—	—	—	—

品名及國名	年別				
	二十七年	二十六年	二十五年	二十四年	二十三年
錫	其他諸國 四,二二九八六〇	—	—	—	—
計	一九三,六三六三八〇	一五六,一八九〇二〇	九二,二九二五〇〇	—	—
英領印度	一二三,四一七四四〇	四四,六二〇五四〇	二五,四一四五九〇	—	—
其他諸國	五五,六五〇九四〇	四五,九五七七四〇	三七,五六八九三〇	—	—
計	一七九,〇六八三八〇	九〇,五七八二八〇	六二,九八三五二〇	—	—
赤	英吉利 一七七,九九一八八〇	一三八,五九五四〇〇	四八,八二〇一八〇	—	—
計	一七八,二三一八八〇	二八,〇四一五六〇	三七,二六五四〇〇	—	—
其他諸國	二四〇,〇〇〇	一六六,六三六九六〇	八六,〇八五五八〇	—	—
錳	英吉利 九五,七三三二二〇	八五,四〇〇三九〇	一六四,六二二六三〇	—	—
計	一七八,二三一八八〇	一六六,六三六九六〇	八六,〇八五五八〇	—	—
其他諸國	六八,三八五一八〇	四七,三九三七一〇	六八,六〇五六六〇	—	—
鉛	英吉利 一三,五一八三〇〇	一六,五三三五八〇	一二,一五五〇六〇	—	—
計	一七七,六三七七〇〇	一四九,三二七六八〇	二四五,三八三三五〇	—	—
其他諸國	一五三,四九九六〇〇	二五六,一七四九八〇	一八三,三五四二八〇	—	—
羅	英吉利 二二,〇五九四一〇	六二,六二三六九〇	一三,二六三七七〇	—	—
計	一七五,五五九〇一〇	三一八,七九八六七〇	一九六,六一八〇五〇	—	—
其他諸國	一七三,七八一二六〇	三七六,五五二八八〇	三一七,七〇五二二〇	—	—
紗	英吉利 一五三,四九九六〇〇	二五六,一七四九八〇	一八三,三五四二八〇	—	—
計	一七七,六三七七〇〇	一四九,三二七六八〇	二四五,三八三三五〇	—	—
其他諸國	一五三,四九九六〇〇	二五六,一七四九八〇	一八三,三五四二八〇	—	—
亞	英吉利 一五三,四九九六〇〇	二五六,一七四九八〇	一八三,三五四二八〇	—	—
保	英吉利 一五三,四九九六〇〇	二五六,一七四九八〇	一八三,三五四二八〇	—	—
爾	英吉利 一五三,四九九六〇〇	二五六,一七四九八〇	一八三,三五四二八〇	—	—
爾	英吉利 一五三,四九九六〇〇	二五六,一七四九八〇	一八三,三五四二八〇	—	—
計	一七五,五五九〇一〇	三一八,七九八六七〇	一九六,六一八〇五〇	—	—
其他諸國	一七三,七八一二六〇	三七六,五五二八八〇	三一七,七〇五二二〇	—	—
獨	—	—	—	—	—
逸	—	—	—	—	—
計	四〇四,五五六〇	二,九二三六〇〇	八〇,八三五八六〇	二四,八九四七六〇	同

品名及國名	年別				
	二十七年	二十六年	二十五年	二十四年	二十三年
計	一七四、一八五八二〇	三七九、四七六四八〇	三九二、五四〇九八〇	三二五、五〇三三八〇	不詳
英吉利	一〇八、八四二九八〇	六四、二九九〇六〇	一二七、一四四七二〇	三九、五五六二一〇	四四、一四五五〇〇
北米合衆國	六三、七五五九一〇	四〇〇、二七〇	三四六、八九〇		五〇、一八六〇
其他諸國		一〇四、四九〇		一、三六六一五〇	
計	一七二、五九八八九〇	六四、八〇三八二〇	一二七、四九一六一〇	四〇、九二二三六〇	四四、六四七三六〇
英吉利	一三九、二七〇、七九〇	一一六、八六一、五九〇	一〇六、一七二、〇五〇		
其他諸國	三二、四二三、三四〇	三、一〇一、六三〇	二、八三〇、九八〇		
計	一七一、六九四、一三〇	一一九、九六三、二二〇	一〇九、〇〇三、〇三〇		
英吉利	一六六、二四二、九一〇	一三六、八〇〇、五九〇	一三一、三一二、三五〇	一二六、三四六、二〇〇	一二六、三三六、三七〇
其他諸國	八、九、六五七、七六〇	八〇、三六四、三二〇	九一、六一二、四八〇	七一、六九四、一〇〇	一〇八、六八八、二〇〇
計	七五、八〇五、〇八〇	八一、八五三、一一二〇	八三、七八四、九六〇	三五、二六六、八二〇	六八、九六六、七二〇
佛蘭西	一一九、六〇〇、九二〇	八六、六八八、八四〇	六二、二六四、一八〇		
其他諸國	一六五、四六二、八四〇	一六二、二一七、四四〇	一七五、三九七、四四〇	一〇六、九六〇、九二〇	一七七、六五四、九二〇
計	一六四、七〇六、三六〇	一二四、七七七、九二〇	九三、〇九二、四〇〇		
支那	一五六、〇六一、一八〇	四、五八二、七二〇	一、六〇三、五四〇		

品名及國名	年別				
	二十七年	二十六年	二十五年	二十四年	二十三年
皮	三、五〇八、八八〇	八、四一〇、七八〇	二、八八九、五八〇		
計	一五九、五七〇、〇六〇	一二、九九三、五〇〇	四、四九三、一一二〇		
英吉利	一五五、三六二、七四〇	一二四、八八六、〇二〇	八〇、一五六、九二〇		
其他諸國	一、三七八、六二〇	六、一二四、九四〇			
計	一五六、七四〇、三六〇	一二一、〇一〇、九六〇	八〇、一五六、九二〇		
鐵板	一〇〇、六〇九、七四〇	一一〇、六六五、四〇〇	三〇、二〇〇、一一〇〇	二一九、〇四九、五四〇	五七〇、二九九、五〇〇
英吉利	一〇〇、六〇九、七四〇	一一〇、六六五、四〇〇	三〇、二〇〇、一一〇〇	二一九、〇四九、五四〇	五七〇、二九九、五〇〇
其他諸國					
計	一五五、一〇〇、四六〇	一五二、八五六、七六〇	九五、八四〇、五二〇	二五九、四一一、五六〇	六三五、二四八、三二〇
鐵道	五四、四九〇、七二〇	三二、一九一、三六〇	六五、六四〇、四二〇	四〇、三六二、〇二〇	六四、九四八、八二〇
英吉利	五四、四九〇、七二〇	三二、一九一、三六〇	六五、六四〇、四二〇	四〇、三六二、〇二〇	六四、九四八、八二〇
其他諸國					
計	一一八、〇九九、九八〇	九六、一三五、七〇〇	九五、一八四、四一〇	一一〇、九四八、〇九〇	一〇八、五四八、六二〇
色	一一八、〇九九、九八〇	九六、一三五、七〇〇	九五、一八四、四一〇	一一〇、九四八、〇九〇	一〇八、五四八、六二〇
英吉利	一一八、〇九九、九八〇	九六、一三五、七〇〇	九五、一八四、四一〇	一一〇、九四八、〇九〇	一〇八、五四八、六二〇
其他諸國					
計	一九、九九六、九八〇	七、五〇一、〇〇〇	六、〇九一、一一〇	七、四二二、二一〇	二、三四四、七〇〇
油	一九、九九六、九八〇	七、五〇一、〇〇〇	六、〇九一、一一〇	七、四二二、二一〇	二、三四四、七〇〇
英吉利	一九、九九六、九八〇	七、五〇一、〇〇〇	六、〇九一、一一〇	七、四二二、二一〇	二、三四四、七〇〇
其他諸國					
計	六三、九八六、九六〇	四三、九四四、〇六〇	四九、八六四、三二〇	四四、三六八、五八〇	四四、七七三、八二〇
護	六三、九八六、九六〇	四三、九四四、〇六〇	四九、八六四、三二〇	四四、三六八、五八〇	四四、七七三、八二〇
英吉利	六三、九八六、九六〇	四三、九四四、〇六〇	四九、八六四、三二〇	四四、三六八、五八〇	四四、七七三、八二〇
其他諸國					
計	七九、四二二、二八〇	八〇、六一二、〇二〇	九六、四二〇、五四〇	七七、七〇三、八二〇	五四、九〇〇、五四〇
器	七九、四二二、二八〇	八〇、六一二、〇二〇	九六、四二〇、五四〇	七七、七〇三、八二〇	五四、九〇〇、五四〇
英吉利	七九、四二二、二八〇	八〇、六一二、〇二〇	九六、四二〇、五四〇	七七、七〇三、八二〇	五四、九〇〇、五四〇
其他諸國					
計	一四三、四一〇、二四〇	一二四、五五六、〇八〇	一四六、二八四、八六〇	一二二、〇七二、四〇〇	九九、六七四、三六〇
電	一四三、四一〇、二四〇	一二四、五五六、〇八〇	一四六、二八四、八六〇	一二二、〇七二、四〇〇	九九、六七四、三六〇
獨逸	一四三、四一〇、二四〇	一二四、五五六、〇八〇	一四六、二八四、八六〇	一二二、〇七二、四〇〇	九九、六七四、三六〇
其他諸國					
計	八九、四一七、七二〇	四五、五九二、四八〇	一七、四六〇、七六〇		
線	八九、四一七、七二〇	四五、五九二、四八〇	一七、四六〇、七六〇		
英吉利	八九、四一七、七二〇	四五、五九二、四八〇	一七、四六〇、七六〇		
其他諸國					
計	五二、七九七、一六〇	七六、三九三、六四〇	七一、八三三、四二〇		
其他諸國	五二、七九七、一六〇	七六、三九三、六四〇	七一、八三三、四二〇		
計	一一四、二二四、八八〇	一二一、九八六、一一〇	八九、二九四、一八〇		

品名及國名	二十七年		二十六年		二十五年		二十四年		二十三年	
	英吉利	其他諸國	英吉利	其他諸國	英吉利	其他諸國	英吉利	其他諸國	英吉利	其他諸國
麻	一、二八四、八八六	二、二七、一八〇	一、六八、三二六	三〇、三三四	一、三四、四四一	五〇、一六九	一、四二、二〇九	七、七、五二五	三、八、一八〇	四、一、三三二
緞	一、三〇、七一五	一、九八、六六〇	一、九八、六六〇	一、八四、五五八	一、八四、五五八	九一、七三六	九一、七三六	七、九、五二八	七、九、五二八	七、九、五二八
水	一〇二、一六六	二五、三七四	八七、八二三	二七、二五八	四二、五六六	一五、六一五	一五、六一五	三、五、三一九	三、五、三一九	三、五、三一九
銀	一〇三、四〇五	二二七、五四〇	一八〇、九二五	一一五、〇八二	九五、五四六	一〇五、六五九	一〇五、六五九	二、六、六八九	二、六、六八九	二、六、六八九
色	八、〇一九	一一一、四二四	二二、六六〇	一八〇、九四八	五八、二五〇	一、八五六	一、八五六	二、六、六八九	二、六、六八九	二、六、六八九
金	一一一、四二四	一〇六、六四〇	一八〇、九四八	一一四、一九七	一一六、一一二	一〇九、一九五	一〇九、一九五	二、六、六八九	二、六、六八九	二、六、六八九
巾	一一一、四二四	一〇六、六四〇	一八〇、九四八	一一四、一九七	一一二、四七七	七、七、五五五	七、七、五五五	五、八、八〇六	五、八、八〇六	五、八、八〇六
繻	一一一、四二四	一〇六、六四〇	一八〇、九四八	一一四、一九七	一一二、四七七	七、七、五五五	七、七、五五五	五、八、八〇六	五、八、八〇六	五、八、八〇六
絲	一一一、四二四	一〇六、六四〇	一八〇、九四八	一一四、一九七	一一二、四七七	七、七、五五五	七、七、五五五	五、八、八〇六	五、八、八〇六	五、八、八〇六
計	一一一、四二四	一〇六、六四〇	一八〇、九四八	一一四、一九七	一一二、四七七	七、七、五五五	七、七、五五五	五、八、八〇六	五、八、八〇六	五、八、八〇六
獨逸	一一一、四二四	一〇六、六四〇	一八〇、九四八	一一四、一九七	一一二、四七七	七、七、五五五	七、七、五五五	五、八、八〇六	五、八、八〇六	五、八、八〇六
其他諸國	一一一、四二四	一〇六、六四〇	一八〇、九四八	一一四、一九七	一一二、四七七	七、七、五五五	七、七、五五五	五、八、八〇六	五、八、八〇六	五、八、八〇六
計	一一一、四二四	一〇六、六四〇	一八〇、九四八	一一四、一九七	一一二、四七七	七、七、五五五	七、七、五五五	五、八、八〇六	五、八、八〇六	五、八、八〇六
スイダン	一一一、四二四	一〇六、六四〇	一八〇、九四八	一一四、一九七	一一二、四七七	七、七、五五五	七、七、五五五	五、八、八〇六	五、八、八〇六	五、八、八〇六
リザリア	一一一、四二四	一〇六、六四〇	一八〇、九四八	一一四、一九七	一一二、四七七	七、七、五五五	七、七、五五五	五、八、八〇六	五、八、八〇六	五、八、八〇六
時	一一一、四二四	一〇六、六四〇	一八〇、九四八	一一四、一九七	一一二、四七七	七、七、五五五	七、七、五五五	五、八、八〇六	五、八、八〇六	五、八、八〇六

計	二十七年		二十六年		二十五年		二十四年		二十三年	
	其他諸國	計	其他諸國	計	其他諸國	計	其他諸國	計	其他諸國	計
計	三三、四五一	一〇七、七八四	一〇四、四三〇	一四一、〇〇七	一六〇、七八五	一七八、四〇九	二七二、〇六四	二七二、〇六四	二七二、〇六四	二七二、〇六四
獨逸	九四、九五五	九四、九五五	五三、六五〇	五三、六五〇	三四、六八九	三四、六八九	三四、六八九	三四、六八九	三四、六八九	三四、六八九
其他諸國	九六、二九三	九六、二九三	二二、一三一	二二、一三一	二二、〇一六	二二、〇一六	二二、〇一六	二二、〇一六	二二、〇一六	二二、〇一六
計	一〇四、五八四	一〇四、五八四	七六、七八一	七六、七八一	五六、七〇六	五六、七〇六	五六、七〇六	五六、七〇六	五六、七〇六	五六、七〇六
支那及其他諸國	九八、六九二	九八、六九二	一一六、七三七	一一六、七三七	一一一、八六六	一一一、八六六	一一一、八六六	一一一、八六六	一一一、八六六	一一一、八六六

第二 金銀輸出入

我各港ヲ出入セシ内外貨幣及ヒ金銀地金ノ價額ハ左表ノ如クニシテ本年輸出入總額ヲ以テ前年ノモノニ比較スルトキハ其增加參千七百六拾八萬餘圓トナリ内輸出ノ増加貳千貳百八萬餘圓輸入ノ増加千五百五拾九萬餘圓トス而シテ本年ノ輸出ヲ以テ其輸入ニ比較スルトキハ輸出ノ超過スルコト七百五拾九萬餘圓トナル是レ物品ノ輸入、輸出ニ超過セルカ爲メ其差額ヲ補足シタルニ由ルハ論ヲ俟タスト雖モ日清事件ノ結果亦與テ大ニ力アルモノナルヘシ

金銀輸出入

年次	金貨		金		銀貨		銀	
	輸出	輸入	輸出	輸入	輸出	輸入	輸出	輸入
二十三年	一、六八七、六〇六	三六〇、二四二	一、三二七、三六四	一一〇、九〇九	一一〇、九〇九	一一〇、九〇九	一一〇、九〇九	一一〇、九〇九
二十二年	一、六八七、六〇六	三六〇、二四二	一、三二七、三六四	一一〇、九〇九	一一〇、九〇九	一一〇、九〇九	一一〇、九〇九	一一〇、九〇九

年次	金貨及金鑄		銀貨及銀鑄	
	出	入	出	入
二十四年	二二〇、四四六	二八三、一四四	一、二二二、五一八	一三、八八八、五二六
二十五年	八、五四四、五三三	三九五、四九三	一、一八五、二三〇	二二、八八三、七五七
二十六年	二、三〇二、六七八	四九六、七三〇	九、九八六、五一〇	一一、一八六、四八七
二十七年	三、五四七、一三八	五五五、九六六	二、九九一、一七二	三〇、八三一、九七三

第三 貿易船舶

外國貿易品ヲ積載セル船舶ヲ旗章ニ由テ區別シ其積載貨物ノ價額ヲ比較スルトキハ左表ノ如クニシテ總計中日本船ノ割合ハ輸出ニ在テハ年ヲ逐テ減少スルカ如ク輸入ニ在テモ亦遅々トシテ振ハサルノ狀況タリ

外國往來船積載貨物旗章別

旗章	輸		出	
	入	出	入	出
日本	六、〇五四、七三九	六、八五五、〇三二	七、二六六、六一一	五、九八〇、〇八五
英吉利	六、四〇四、〇八九	五、七五〇、七五〇	三、〇八〇、四七五	六、六〇八、三三三
佛蘭西	一、〇四五、三七二	一、四三三、三三七	一、二七二、八四五	五、九七七、六〇九
獨逸	一、三九八、五三三	一、〇四八、一八二	七、九二〇、一八一	六、五五五、三三三

北米合衆國	輸		出	
	入	出	入	出
北米合衆國	一、〇八五、三三九	八、七四三、八四五	九、一三七、八一〇	九、九三〇、三七四
澳地利	一、五五六、二二五	六、四八、九七四		二、九七九、七四
露西亞	三、六六五、三四	一、九〇、七三五	三、三二七、六三	一、七九、一五〇
和蘭	一、八九三、二二	六、五三、三三六	九、五五五	一、五〇、六八
朝鮮	九、八〇六	六、五九四	八、三九〇	二、〇三、一
支那	九、四四四	一一、二三五	二、六九九	一、三〇、三
西班牙	六、七三〇			七、八六六
丁抹	三、五〇〇			五、三、四六
伊太利			四、八四六	
瑞典				二、八、四七
不詳	四、八三、三四八	五、七、五二八	五、七二、〇八九	五、〇八、〇八一
總計	一一、二八四、九八六	一一、二、七九三	一一、二、七九三	一一、二、七九三
日本ノ割合中	五、〇四四	七、七七八	七、七三四	九、一五五

(備考)

本表ノ前輸出入要計表ト吻合セサルハ本表ニハ輸出ニ船用品並ニ賣却船代價ヲ輸入ニ買入船代價ヲ控除シタルニ由ル尙ホ二十四年ノ輸入ニハ外國人ノ所有ニ係ル難破船競賣代價ヲモ除却シタリ

又内國沿岸貿易ニ從事セル船舶ヲ旗章ニ由テ區別スルトキハ左表ノ如クニシテ
 總計中日本船ノ割合ハ船數噸數トモニ近年萎靡タル形勢ニ沈淪セルニ似タリ但
 シ本年ノ不振ハ前項外國往來船ト共ニ日清事件ノ影響タルハ素ヨリ言フ要セザ
 ル所ナリ

内國廻漕船出入旗章別

旗章	二十七年		二十六年		二十五年		二十四年		二十三年	
	船數	噸數	船數	噸數	船數	噸數	船數	噸數	船數	噸數
日本	七三三	七八一,三五〇	九八五	一,〇九一,七五四	一,〇八五	一,一八〇,四〇六	一,〇六三	一,一〇七,四八八	九六五	一,〇八一,八四七
英吉利	一,四三三	二,八六三,五一一	一,三三三	二,五九五,一七九	一,一〇九	一,九八二,四三〇	一,〇三八	一,八二一,〇六六	一,〇三四	一,八三三,九〇四
獨逸	三三九	三,三三三,三九九	二三四	二,八四七,七三三	一五五	二,七八〇,七	二六九	三,三七,六六四	二六〇	三,九五二,一一
佛蘭西	一,四四五	三,〇五九,九七三	一,〇六	三,三三,一八八	一〇五	三,四八,二五五	一〇四	三,五〇,一五〇	一〇五	三,五五,五五九
北米合衆國	九八	三,三七,一七三	六九	一,六〇,九二〇	一四	三,四,三八〇	七	一〇,三三三	二五	四,五六,八九
諾威	二〇	三,三三,三三八	二六	三,三三,〇	一七	一八,七四三	二〇	三,八,一三〇	一	一,一七,一七
澳地利	九	三,三三,三三八	一〇	三,三三,〇			三	三,三三,〇		
露西亞	五	七,九七,七	六	七,三三〇	二	四,五八二	六	一,七三〇		
和蘭	二	一,六四,四	二	一,三三,一	一	六,七三				
支那	一	七,七一	二	一,四三,三	二	二,四三三				

船百分中日本割合	總計	伊太利	朝鮮	丁抹	西班牙
二七〇八	二,七〇七			五九二	六八八
一七一四	四,五五八,六五七				
三三六四	二,七〇七		二		
二,七〇七	四,四三〇,三七一		八八八		
四,三三七	二,四九〇				
三,三〇八	三,六七九,七三七				
四,〇三三	二,五〇三				
三,一三三	三,五三三,九三三	四			
四,〇六七	二,二八四	三,四一八			
三,一四〇	三,四四四,八九七				

第四 海關稅收入
 海關稅其他諸收入ヲ港ニ由テ區別スルトキハ左表ノ如クニシテ今輸出稅並輸入稅ヲ百分比例トスルトキハ本年ノ割合左ノ如シ

輸出稅		輸入稅	
横濱	神戶	横濱	神戶
八〇七〇	一六三七	四四・九六	四九・二八
〇・一七	〇・一七	一六〇	一六〇
一五二	一五二	三・九八	三・九八
一・二五	一・二五	〇・一〇	〇・一〇
〇・〇〇	〇・〇〇	〇・〇八	〇・〇八
一〇〇・〇〇	一〇〇・〇〇	一〇〇・〇〇	一〇〇・〇〇
計	計	計	計

海關稅及諸收入港別

共一

年 度	輸 出 稅				輸 入 稅			
	橫 濱	神 戶	大 阪	長 崎	神 戶	大 阪	長 崎	新 潟
二十二年度
二十三年度
二十四年度
二十五年年度
二十六年年度
二十七年年度
共 一

第十四篇 保護鐵道會社ノ會計監督

第一 日本鐵道株式會社

特許條約書ニ依リ日本鐵道株式會社ニ下付シタル本年度ニ屬スル利益補給ノ總額ハ五拾五萬千四百九拾七圓九拾壹錢貳厘ニシテ之ヲ前年度ニ比スレハ九萬五千參百六拾圓八拾七錢七厘ノ減少トナル今更ニ之ヲ各區ニ分ツトキハ左ノ如シ

○第四區(白仙區) 營業純益拾六萬九千四百七拾八圓四錢七厘ニシテ同區甲種興業資本四百參萬八千六百四拾壹圓ニ對シ年利八分ノ割合ニ上ラサルヲ以テ其不足拾五萬參千六百拾參圓貳拾參錢參厘ヲ補給シ前年度ニ比スレハ五萬百六拾九圓拾參錢四厘ヲ減シタリ

○第五區(白盛區) 營業純益四萬七千七百七圓四拾八錢壹厘ニシテ同區甲種興業資本五百五拾六萬貳千四百貳圓ニ對シ年利八分ノ不足參拾九萬七千八百八拾四圓六拾七錢九厘ヲ補給シ之ヲ前年度ニ比スレハ四萬五千百九拾壹圓七拾四錢參厘ヲ減シタリ

而シテ第一區(上野ヨリ大宮ヲ經テ上州)ノ營業純益ハ七拾四萬參拾六圓六拾錢貳厘第二區(白大宮)ノ營業純益ハ六拾五萬五千參百七拾四圓四拾壹錢五厘第三區(白仙區)ノ營業純益ハ參拾萬百參拾參圓八拾四錢參厘ニシテ共ニ其區甲種興業資本ニ對シ年利

八分以上ノ割合ニ上リタルヲ以テ前年度ト同シク本年度モ亦補給下付ノ必要ナク且ツ第一區ハ明治十七年八月二十日ヲ以テ全區開業シタルモノニシテ特許條約書第五條ノ十箇年滿期ハ同二十七年八月十九日ナルカ故ニ同區ニ對スル補給ハ本年度ヲ以テ全ク其義務ナキニ至レリ

第二 九州鐵道株式會社

九州鐵道株式會社ノ鐵道敷設ハ第七工區熊本松橋間明治二十八年二月九日ヲ以テ第十三工區小倉行事間同年三月三十日ヲ以テ落成シ運輸ノ業ヲ開始シタリト雖モ此兩區ニ對スル特別補助金ハ明二十八年度ニ至リ下付スルノ豫算ナルヲ以テ之ヲ支給セザリキ

第三 山陽鐵道株式會社

同社ノ鐵道敷設ハ第三工區尾ノ道廣島間明治二十七年五月ヲ以テ竣功シタルカ故ニ之ニ對スル特別補助金拾萬參千八百拾貳圓五拾錢ヲ支給スヘキ筈ナルモ豫算ノ不足ナルヲ以テ先ツ拾萬貳千圓ヲ下付シ殘額千八百拾貳圓五拾錢ハ來年度ヲ待テ之ヲ給與スルコト、シタリ

第十五篇 印刷

第一 製造

本年度間印刷局ニ於テ製造セシ重ナルモノハ左ノ如シ

枚 數		枚 數	
軍 事 公 債	四四、〇〇〇	煙 草	四九六、〇〇〇、〇〇〇
同 假 證 書	四二二、四〇六	印 賣 藥 角 形	二〇六、五〇〇、〇〇〇
同假證書發行年其他刷入	一六、〇〇〇	紙 證 券	五〇、〇〇〇、〇〇〇
整理公債番記號刷入	一、〇六二	登 記 用 記	九、四〇〇、〇〇〇
鐵 道 公 債	一、二〇〇	訴 訟 用	七〇〇、〇〇〇
海軍公債番記號刷入	一四二	葉 書	一八〇、七〇〇、〇〇〇
軍事公債月割利札	二四九、五六五	往 復 葉 書	二、二二〇、〇〇〇
鐵道公債月割利札	一、〇七〇	手 切 手	一八〇、八九〇、〇〇〇
軍事公債記名紙	四〇、〇〇〇	郵 切 手	七四〇、〇〇〇
日本銀行改造兌換銀券	二、四五七、〇〇〇	特 別 切 手	一〇〇、〇〇〇
交換銀行紙幣名稱番號刷入	二〇、〇〇〇	長 形 封 皮	五、七五〇、〇〇〇
		類 手 切 符	一〇〇、〇〇〇
		證 切 符	一〇〇、〇〇〇

右ノ外雜種ノ製品許多アリト雖モ別ニ印刷局年報書ノ刊行アリテ其詳細ヲ悉スヲ以テ茲ニハ之ヲ略ス

第二 職工使用ノ狀況

本年度印刷局職工ノ人員及ヒ給額ハ左ノ如シ

印刷局職工人員及給額

部 名	職 名	年度未現在人員	延 人員	同 上 給 額	前 年 度 二 對 比	
					現在人員	延 人員 給 額
印刷部	男 工	一四四	四一、五八一	一六、五七〇	八九九	一、三六七
	女 工	三一四	八九、八三八	一三、七〇六	三三八	八、三六二
活版部	男 工	二五四	七七、〇一一	二二、八七四	九八一	八、二三五
	女 工	八三	二二、二〇九	三、一四七	五八四	二、二二九
抄紙部	男 工	一九六	五八、二〇六	二二、九五七	九一五	六、八七七
	女 工	一九九	五二、七四八	七、七七三	七三四	一、三二一
總 計	男 工	一、一九〇	三六四、五二〇	九四、四九〇	二六一	一、五二二
	女 工	—	—	—	—	—

（備考） 雜業工及ヒ臨時日雇工ハ事業ノ繁閑ニ依リ隨時使役スルモノナルヲ以テ現在人員ヲ掲クルノ要ナシ故ニ延人員ノミヲ記載セリ又賃業工ハ事業ノ分量ニ應シテ賃銀ヲ支給スルカ故ニ給額ノミヲ掲ク

前年度ニ比シ概シテ人員竝給額トモ増加セルハ軍事公債證書其他印刷事業等ニ繁忙ヲ來シ從テ廢休又ハ執業時間延長等ノ結果ニ由ル

第十六篇 廣島鑛山

第一 事業

一 砂 鐵

砂鐵ノ採取ハ秋季ニ於テ降雨稀少ニシテ用水ニ缺乏ヲ告ケ支障ヲ來セシモ十一月下旬ヨリ時々降雨アリテ幸ニ幾分ノ用水ヲ得タリ然ルニ越エテ翌年一月以降嚴寒ニシテ結氷セルカ爲メ復タ水量ヲ減シタル等ノ事故ニ因リ遂ニ豫期ノ採收ヲ爲スコト能ハサリキ即チ本年度中ノ受拂ハ左ノ如シ

前年度ヨリ越高	噸 數	金 額
產 出 高	四、三五〇・一六	九、二三一
買 入 高	一、二六九・五三	三、四二四
運 搬 費 等	一、六二三・九二	二、六七四
受 入 合 計	七、二四三・六一	一、二〇、一二四
		四、九六

		噸	數	金	額
製鍊高			三九五六・九三	一〇、九〇七	三二六
罹災棄捐高			四九九一	一四八	一二六
秤量差減高			一一・一九	二五	三九〇
拂出合計			四〇一八・〇三	一一、〇八〇	八四二
翌年度へ越高			三、二二五・五八	九〇四・三	六五四
二 鐵 洋					
本年度中ノ鐵洋受拂ハ左ノ如シ					
前年度ヨリ越高		噸	數	金	額
採取高			一六七・一三	一五九	九〇七
買入高			一〇〇・七六	一〇一	二五七
運搬費等			七四〇・二一	五六	九二六
受入合計			一、〇〇八・一〇	一、〇八六	一一一
製鍊高			七〇二・九〇	一、〇〇〇	二五五
統ニ撰採高			〇・八一	〇	九〇九

拂出合計	七〇三・七一	一、〇〇一	一六四
翌年度へ越高	三〇四・三九	四〇三	〇四七

三 雲母鐵鑛

同鐵ハ原某伯者國日野郡ニ於テ試掘セルモノニシテ性質較善良ナルカ上ニ數量モ亦採掘ニ適スル見込アリ故ニ幸ニ鑛解試驗ニ好結果ヲ奏スルヲ得ハ大ニ有望ノモノナルヲ以テ先ツ之カ試驗ヲ施サントスルニ際シ恰モ好シ同人ヨリ試驗ノ爲メ無代價ニテ左ノ數量ヲ提供シタリ即チ其受拂左ノ如シ

受入高	噸	數	金	額
受入高		六・八二		
運搬費			一一二	一五〇
製鍊高		六・八二	一一二	一五〇

四 製 銑

砂鐵ノ製銑ハ木炭ニ缺乏ヲ告ケタル等ニ由リ多少其產額ヲ減少シタリ鐵洋製銑業ノ内落合作業場ニ於テ二十七年十月著手セシモノハ爾來何等ノ支障ナク爐内ノ狀況益良好ニ赴キ製出銑ハ何レモ鼠色ニシテ好成績ヲ呈シタリシニ漸次爐底ノ炭土減耗シ遂ニ皆無トナリシノミナラス木炭ニモ亦缺乏ヲ告ケタルヲ以テ止ムコトヲ得ス十二月ヲ以テ終業セサルヘカラサルニ至レリ此就來日數

六十日間ニ製出セシ銑ハ八拾餘噸ニシテ實ニ未曾有ノ好結果ヲ得タルモ其他ニ於テハ木炭ノ缺乏若クハ鑄解上適度ヲ失セル等ニ由リ充分ニ共事業ヲ執行スルニ由ナカリキ

雲母鐵鑄銑ハ門平作業場ニ於テ爐床ヲ充分ニ乾燥セシメテ該試驗ニ著手シ水車ノ回轉ハ一分時ニ七回餘トシ總風量ノ半ヲ爐内ニ送り雲母鐵鑄銑八五生石灰一五ノ割合ヲ以テ共調和物拾貫目木炭拾五貫目ヲ投入スルコト數回ニ及ヒ夫ヨリ共量ヲ増加シテ調和物拾五貫目木炭貳拾貫目トナシ水車ノ回轉モ九回ニ更メ總風量ヲ送りタル後爐内ヲ檢スルニ尙ホ少シク爐荷ノ輕量ニ過クルノ感アルヲ以テ共調和物投入ノ量ヲ拾七貫目ニ増加シ又水車ノ回轉ヲ一分時ニ十回扇風器ヲ同二千二百回餘トナシタルニ始メテ爐滓ヲ流出セシメ鑄解銑ヲ滿スニ至レリ然レトモ是レ惡質ナル海綿様ノ黒泡爐滓ニシテ未タ適度ヲ得サルヲ以テ調和物投入ノ量ヲ更ニ拾八貫目トシ木炭モ亦貳十貳貫目ニ増加セシニ稍共宜シキヲ得テ漸次好況ヲ呈シ青色美麗ニシテ粘著力アル爐滓ヲ流出スルニ至リ銑ノ抽出セルモノ鑄解上頗ル良成績ヲ呈スルヲ得タリ此試驗タル該作業場ニ於テ使用セル高サ一丈ノ不完全ナル鑄爐ヲ以テシ加之冷風ニテ此業ヲ行フノ困難アリ殊ニ其經驗ニ乏シキニモ拘ラズ僅々六噸八餘ノ原料ヲ以テ一噸六餘ノ銑ヲ製出シ得タルハ先ツ以テ歡フヘキノ結果ト謂ハサルヘカフサルナリ

本年度中製銑ノ受拂ハ左ノ如シ

前年度ヨリ越高	砂 鐵 銑		鐵 滓 銑		滿 侘 銑		雲母鐵鑄銑	
	噸	金	噸	金	噸	金	噸	金
製造 高	八九六・四七	二六、二七四・四八	二九・九七九	九七六・四八八	〇・六五	二四、一四一	一・三三	八一〇・九三
鐵滓ヨリ受高	〇・一八	三、七三三						
器具ヨリ受高	一・六五	三三、三〇五						
戻入 高	〇・〇二	〇、七六一						
運搬費等		一、二四七・六五三						
受入合計	二、二八七・六〇	六三、六八八・三六	八〇・〇一	一七、八九〇・八四	〇・六五	二四、一四一	一・三三	八一〇・九三
製錬 高	九七六・八〇	二六、七四二・〇一	三〇・六・九三	六、五五二・一五五				
再錬 高	一・九三	五、二八五・二	一・八七三	三五七・四〇五				
賣却 高	〇・〇四	六、三八四	一四六・七七	三、八四七・〇九六				
器具製作同修補用高	三・〇二	八三、三四八						
拂出合計	九八一・九九	二六、八八四・五九五	四七・二四三	一〇、七五六・〇二六				
翌年度へ越高	一、三〇五・六一	三五、七三三・二四一	三二・八五八	七、一三四・〇五八	〇・六五	二四、一四一	一・三三	八一〇・九三

五 製 鐵

製鐵ハ職工ニ罹病者アリ又使用ノ銑ニモ支障アリタル等ニ由リ多少其産額ヲ減少シタリ即チ其受拂左ノ如シ

	噸	數	金	額
前年度ヨリ越高		九九七・五三	六一、三一四 _四	六七六
製造 高		八一〇・一三	五八、九六四	六八八
運搬費及賣却諸費等			一六、九二一	二三一
受 入 合 計		一、八〇七・六六	一、三七、二〇〇	五九五
賣 却 高		九一六・一一	七三、一〇五	九一〇
再鍊ノ爲メ拂高		一・七一	二一、七一四	
器具及器械ニ使用高		〇・〇五	四、〇〇八	
秤量差 減高		〇・〇一	〇、八八一	
拂 出 合 計		九一七・八八	七三、一三二	五一三
翌年度へ越高		八八九・七八	六四、〇六八	〇八二
六 製 鋼				
本年度中ハ鋼鐵ノ製造ヲ爲サス前年度ヨリノ越高ニシテ其儘翌年度へ繰越タルモノ左ノ如シ				
折 地 鋼 鐵	噸	數	金	額
		四、〇六	一〇、四 _四	一二五
本 製 鋼 鐵		八〇七	二七、五	五八〇

第二 收支損益

前年度ヨリノ越高參萬千六拾九圓參拾六錢參厘ニ對シ本年度ノ收入七萬八千四百七拾參圓五拾錢九厘アリテ内、作業費ニ六萬九千六拾五圓五拾錢六厘ヲ支出シタルヲ以テ差引殘高四萬四百七拾七圓參拾六錢六厘ハ翌年度へノ越高ナルカ令、本年度中販賣ノ景況ヲ案スルニ前年來漸次騰貴シタル鐵價ハ本年度ニ至リ益、上進ノ勢ヲ逞クシ壹噸ノ價格實ニ殆ント八拾圓ニ達シ遂ニ壹萬六百餘圓ノ利益ヲ見ルニ及ヘリ而モ販賣ノ數量ニ至テハ左表ノ如ク漸次其額ヲ減シ本年度ノ如キハ最モ其著シキヲ見タリ

賣却セル鐵額及其價格

年 度	噸	數	壹 噸 ノ 價 格
二十一年度		一、九一九・八一	六三、一九九
二十二年度		一、三〇三・三二	六三、九三八
二十三年度		一、〇〇二・七五	六一、七七二
二十四年度		一、二三五・七六	五三、六六四
二十五年度		一、二八一・九九	四八、七四二
二十六年度		一、一四二・二五	六二、四七二
二十七年度		九一六・一一	七九、七六四

本年度中ノ損益ヲ表示スレハ左ノ如シ

受	入	拂	出
收入 済額	七七、四五六 ^四	業 費	六八、九九三 ^四
收入 未済額	一、七〇八〇	支出 未済額	二一九、七六九
計	七九、八四六 ^四	計	六九、二一三 ^四
合	七九、八四六 ^四	合	六九、二一三 ^四

即チ差引益金壹萬六百參拾參圓貳錢五厘トナレリ但シ收入済額ノ前送セル本年
 度收入高ニ對シ千拾七圓拾錢四厘減少セルハ前年度未收ノ收入高ヲ控除セルニ
 由ルモノニシテ作業費ノ上文ニ揚ケタル作業費ヨリ七拾貳圓貳錢壹厘減少セル
 ハ亦前年度支出未済ノ支出高ヲ控除シタルニ由ル

第十七篇 地方團體ノ財務

第一 地方稅收支

明治二十六年中ノ地方稅收入ヲ府縣ニ由テ區別スルトキハ左表ノ如クニシテ
 人口一人ニ對スル租稅賦課額ノ最多キハ岡山ノ六拾壹錢ニシテ和歌山ノ五拾五
 錢兵庫ノ五拾參錢栃木富山及ヒ福岡ノ五拾錢等之ニ次キ最少キハ長崎ノ貳錢ニ

シテ熊本ノ貳錢七厘静岡ノ貳錢九厘等之ニ亞ク而シテ全國平均ノ上ニ就テハ近
 年著シク其増加ヲ見ル

各府縣地方稅收入

府縣	地租	割戸	做割	營業稅	雜種稅	合計	人口
東京	一八〇、〇二一 ^四	三二九、〇二〇 ^四	一四六、九〇八 ^四	一一五、五五九 ^四	七七一、五〇八 ^四	〇、四三	
京都	一五一、三二八	八四、七一〇	一一七、一四三	八一、二七八	四三四、四五九	〇、四七	
大阪	二五四、二六二	九六、一九一	一五五、八七一	八七、七五一	五九四、〇七五	〇、四三	
神奈川	一一八、七二八	三八、七四七	四四、九七六	四三、六四四	二四六、〇九五	〇、三〇	
兵庫	五三三、五二九	一一二、一一一	一一八、八九五	七九、一二四	八四二、六五九	〇、五三	
長崎	二七、〇六四	二七、一八二	六五、二一七	四六、三八四	一六五、八四七	〇、二〇	
新潟	四五六、三九二	一一六、九一七	六六、六〇八	四四、九四一	六八四、八五八	〇、三九	
埼玉	三二二、九八一	八七、一五七	七一、〇九二	四八、〇一二	五一九、二四二	〇、四六	
千葉	二三五、一四五	六一、九六六	七四、九八〇	五七、〇七七	四二九、一六八	〇、三五	
茨城	一三三、六二九	三七、四一一	一〇二、一九五	五一、六五三	三二三、八八八	〇、三〇	
群馬	二〇三、〇七二	六二、五二三	五九、一七七	三四、六四一	三五九、四一三	〇、四六	
栃木	二二二、五六五	四八、二六三	六七、八四九	三四、二八二	三七二、九五九	〇、五〇	

府縣	地租	割戸數	割營業稅	雜種稅	合計	付入賦口課額
府	九四、四三七	三八、七七六	二五、七三八	一四、四三〇	一七三、三八一	〇・三四
奈	一九四、六四八	八四、六八三	六六、九三〇	五〇、七九二	三九七、〇五三	〇・四二
三	三〇三、四八八	五九、三七四	六七、八七三	五三、六一〇	四八四、三四五	〇・三二
愛	一五一、八九五	五八、五二五	七四、二七八	四七、三三三	三三三、〇三〇	〇・二九
靜	一〇一、三七一	五七、一〇九	四五、六〇七	二一、八二一	二二五、九〇八	〇・四七
山	一五七、〇八二	六六、八五九	三八、〇一九	三〇、八六八	二九二、八二八	〇・四二
滋	二五一、九二二	一〇三、三四七	六〇、二四九	三七、二五七	四五二、七六五	〇・四八
岐	二六八、〇六九	五八、六二九	一五〇、一二六	六九、三九八	五四六、二二二	〇・四六
長	一九九、九九二	五六、五九一	四九、八七七	三〇、〇九六	三三六、五五六	〇・四二
宮	一五六、六七三	一二〇、二二七	六六、五七六	三六、三〇四	三七九、七八〇	〇・三八
福	一三一、六七〇	五九、六九二	五二、五八四	四七、三八一	二九一、三二七	〇・四二
青	一二四、〇八六	一〇二、一九三	三四、四三七	二〇、八二〇	二八一、五三六	〇・四九
山	二〇九、四三三	二八、四七九	三五、五二二	二一、〇〇六	二九四、四四〇	〇・三七
秋	一六二、七九九	二四、七三七	三五、三一〇	一三、九六四	二三六、八一〇	〇・三二
福	一四九、三四六	六八、四七七	三六、九二九	二三、七四七	二七八、四九九	〇・四五
石	一三五、三八一	四〇、一〇九	三七、八七四	三二、九四四	二四六、三〇八	〇・三二

富	島	島	岡	廣	山	和	德	香	愛	高	福	大	佐	熊	宮	鹿
山	取	根	山	島	口	山	島	川	媛	知	岡	分	賀	本	崎	島
二二〇、五一三	一〇二、二七〇	一九六、二二〇	四八一、二八九	二〇八、六九六	一二七、二六九	一七五、一一五	一二四、二二七	一六八、九七五	二一五、八五一	一一〇、八六七	四〇〇、七八五	二一三、一七八	一〇七、一六六	一三七、二〇二	九七、一六六	一八八、六三四
七八、二〇九	三二、八九二	四三、四〇九	一〇二、一八六	六二、九七七	三九、八三一	一〇八、三二二	五八、八一四	二六、八八九	六三、八六九	二六、五七〇	八六、〇三八	八八、九三一	四五、八二八	五八、八六三	三三、六八六	七〇、三二六
五〇、四三一	二〇、二一一	四七、九六七	五七、〇三一	一〇七、〇四八	七七、〇一七	三八、三四九	五五、三七二	二七、六二八	四八、四八五	三〇、二〇六	一〇九、七一七	五一、八二四	四七、一〇八	六九、七九三	二九、七一一	三九、二九四
三八、四六九	一一、四一四	二四、六八四	三〇、二〇八	五〇、〇二四	四五、四三三	二七、六一六	二一、九六二	二〇、八九三	三五、四七七	二二、三〇六	五〇、七七五	二八、九七四	一六、八七一	三五、三四二	一四、七七六	二一、四五四
三八七、六二二	一六六、七八七	三二二、二八〇	六七〇、七一四	四二八、七四五	二八九、五五〇	三四九、四〇二	二六〇、三七五	二四四、三八五	三六三、六八二	一九九、九四九	六四七、三一五	三八二、九〇七	二一六、九七三	三〇一、二〇〇	一七五、三三九	三一九、七〇八
〇・五〇	〇・四一	〇・四四	〇・六一	〇・三一	〇・三〇	〇・五五	〇・三八	〇・三六	〇・三八	〇・三四	〇・五〇	〇・四八	〇・三七	〇・二七	〇・四〇	〇・三〇

府	縣	地	租	割	戸	敷	割	營	業	稅	雜	種	稅	合	計	付	人	賦	課	額
總	計																			
二	十	五	年	度																
二	十	四	年	度																
二	十	三	年	度																

又同年度中地方稅ヨリ支出セシモノハ左表ノ如クニシテ人口一ニ對スル割合ノ最多キハ岡山及ヒ徳島ノ壹圓九拾四錢兵庫ノ壹圓拾七錢岐阜ノ九拾錢等ニシテ最少キハ長崎ノ貳拾九錢茨城及ヒ鹿兒島ノ參拾參錢静岡ノ參拾六錢等トス而シテ全國平均ノ年ト與ニ増加セルハ收入ト相伴フコト素ヨリ論ヲ俟タス

各府縣地方稅支出

府縣	府縣會 議費	府縣廳 舍建築 修繕費	府縣廳 給料及 中費	府縣廳 修繕費	府縣廳 警察費	府縣廳 警察廳 舍建築 修繕費	府縣廳 土木費	市町村 土木補 助費	勸業 費	教育費 及市町 村補助 費	衛生及 救育 費	警察 廳員 取費	地方稅 諸費 及諸 費	其他 諸費	合計	人口
兵庫
神奈川
大阪
京都
東京
長崎

長崎
新潟
埼玉
千葉
茨城
群馬
栃木
奈良
三重
愛知
静岡
山梨
滋賀
岐阜
長野
宮城
福島

府縣	府縣費		府縣會費		府縣中費		府縣修費		府縣警費		府縣土木費		府縣市町村土木費		府縣勸業費		府縣衛生及教育費		府縣院費		府縣地方稅諸費		府縣其他諸費		合計
	額	率	額	率	額	率	額	率	額	率	額	率	額	率	額	率	額	率	額	率	額	率	額	率	
府縣
岩手
青森
山形
秋田
福井
石川
富山
鳥取
島根
岡山
廣島
山口
和歌山
德島
香川

府縣	府縣費		府縣會費		府縣中費		府縣修費		府縣警費		府縣土木費		府縣市町村土木費		府縣勸業費		府縣衛生及教育費		府縣院費		府縣地方稅諸費		府縣其他諸費		合計
	額	率	額	率	額	率	額	率	額	率	額	率	額	率	額	率	額	率	額	率	額	率	額	率	
愛媛
高知
福岡
大分
佐賀
熊本
宮崎
鹿兒島
總計
二十五年
二十四年
二十三年

第二 地方公債

市制町村制東京市區改正條例府縣制郡制水利組合條例並明治二十三年法律第三號(地方稅經濟ニ於テ非常災害ノ件)等ニ依リ内務大臣ニ於テ許可セル地方公債ノ本年度未償還高ハ左表ノ如ク千六萬餘圓ニシテ前年度末ニ比シ八拾九萬餘圓ヲ増加シタリ是レ本年度内神奈川長崎埼玉群馬千葉栃木福島山口和歌山高

知、福岡、鹿兒島等ノ諸縣ニ於テ臨時土木費借入金償還ノ爲メ七拾萬餘圓ヲ減少セ
 レト雖モ京都、兵庫、新潟、愛知、岐阜、長野、岩手、福井、石川、富山、島根、鳥取、岡山、廣島、愛媛、佐
 賀、宮崎等ノ諸府縣ニ於テ臨時土木費及ヒ學校建築等ノ爲メ百六拾萬餘圓ヲ增加
 シタルニ由ル

地方公債増減

△印ハ減

府	縣	本年度發行高	本年度償還高	本年度未償還高	前年度ニ對スル増減
東	京	—	—	四、九五七、〇〇〇〇〇	—
大	阪	五、四九五〇、〇〇〇〇〇 五、九五〇〇、〇〇〇〇〇 六、四二二、八九一	—	四〇〇、九三〇、〇〇〇〇〇 四〇〇、六三〇、〇〇〇〇〇 三、一七二、八九一	三、四九五〇、〇〇〇〇〇 三、一九五〇、〇〇〇〇〇 三、二五〇、〇〇〇
神	奈川	—	—	一、九七三、二五〇〇〇〇〇 一、九七〇、〇〇〇〇〇〇〇	一、三三三、三八〇
兵	庫	七九、二二五〇〇〇	—	二、八六二、六二〇	—
長	崎	—	—	二、三二、四五九、四六〇	二、七五九、四六〇
新	潟	—	—	六、七、二四九、八二一 六、三、五五〇、〇〇〇〇〇	二、八九〇〇〇
埼	玉	—	—	二、九、四〇〇、〇〇〇〇〇	二、三、六〇〇、〇〇〇
群	馬	—	—	一、九七、二四四、〇〇〇〇〇	一、五、二〇〇、〇〇〇
千	葉	—	—	三〇、〇〇〇、〇〇〇〇〇 二〇、一九六、八四四	三〇、〇〇〇、〇〇〇
		—	—	二、四、五五八、〇〇〇〇〇	二、四、五五八、〇〇〇

府	縣	本年度發行高	本年度償還高	本年度未償還高	前年度ニ對スル増減
茨	城	—	—	—	—
栃	木	—	—	—	—
三	重	—	—	—	—
愛	知	—	—	—	—
靜	岡	—	—	—	—
山	梨	—	—	—	—
岐	阜	—	—	—	—
長	野	—	—	—	—
福	島	—	—	—	—
岩	手	—	—	—	—
青	森	—	—	—	—
山	形	—	—	—	—
福	井	—	—	—	—
石	川	—	—	—	—
富	山	—	—	—	—
島	根	—	—	—	—
鳥	取	—	—	—	—

府縣	本年度發行高	本年度償還高	本年度未償還高	前年度ニ對スル増減
府	一五八、五三三、九二九	八三、五一三、九二九	七五、〇〇〇、〇〇〇	七五、〇〇〇、〇〇〇
岡山	一七八、七三〇、〇〇〇	—	一七八、七三〇、〇〇〇	—
廣島	—	—	—	—
山口	—	一、二五〇、〇〇〇	—	—
和歌山	—	二八、七五〇、〇〇〇	—	—
愛媛	—	—	—	—
高知	—	—	—	—
徳島	—	—	—	—
香川	—	—	—	—
福岡	—	—	—	—
大分	—	—	—	—
佐賀	—	—	—	—
宮崎	—	—	—	—
鹿児島	—	—	—	—
總計	一、六〇四、六九四、八五六	七〇八、八二九、二一九	一〇、八六二、九一三、五五一	八九五、八六五、六三七
二十六年年度	内 五、〇九三、〇〇〇、〇〇〇	内 三六〇、二〇〇、〇〇〇	内 七、四九六、八〇〇、〇〇〇	内 三、一〇九、五〇〇、〇〇〇
二十五年年度	内 二、七三一、九六五、九八二	内 三三五、〇九四、五九九	内 四、四三三、九四八、三三八	内 二、三九六、八八一、三八三

二十四年度	内 一、一五〇、一七六、三五九	内 二二〇、九六三、四七三	内 二、〇三七、〇七六、九六五	内 一、〇二九、二二二、八八六
二十三年度	内 一、〇二七、八六四、〇七九	内 二〇〇、〇〇〇、〇〇〇	内 一、〇二七、八六四、〇七九	内 一、〇〇七、八六四、〇七九

(備考) 表中*印ハ公債證書ヲ發行セシモノニシテ其他ハ總テ借入金ナリ

第十八篇 本省會計

第一 經費

本年度間本省ノ經費ハ左表ノ如ク貳拾四萬餘圓ニシテ前年度ニ比シ四萬餘圓ヲ減シ又税關ノ經費ハ拾七萬餘圓ニシテ前年度ニ對シ亦貳萬餘圓ヲ減シタリ故ニ合計ニ於テハ殆ント七萬圓ノ減少トナレリ今試ニ税關ノ經費ヲ以テ輸出入全額千圓ニ對スル割合ヲ觀ルニ二十三年度ニ於テ壹圓五拾錢餘ヲ費セシモノ次第ニ其割合ヲ減シ本年度ノ如キハ僅ニ七拾錢餘即チ二十三年度ニ相半スルニ至レリ

科 目	本年度	前年度	前年度ニ對スル増減	二十五年年度	二十四年度	二十三年度
俸給及諸給	一五九、三三四、七三六	二二一、七七三、七八〇	△五二、四四九、〇四四	二四八、一五七、四八三	二五五、八五六、七四二	三三三、〇一四、九六七
修繕費	三、五七六、三〇六	三、六〇六、〇三六	△二九、七三〇	四、〇六二、〇三二	四、〇四七、四四九	六、一五七、五六四
省 刊行同置費	五九一、六六七	四四五、〇七五	一四六、五九二	四二七、二二二	三九五、四九一	五五三、五八一

科	日本年度		前年度	前年度増減	對	二十五年	二十四年	二十三年
	度	前年度						
本	旅費	一、二六九、四八〇	一、一九一、六三八〇	二、二一九〇〇	一、一六八、一八七〇	一、一五三、四〇三〇	一、一七〇、三八五三	
省	雜給	二、五七二、〇四六二	二、四六四、七一六〇	一、〇六三、三〇二	三、一五八、一四八	三、一六三、三〇一八	三、三〇八、七六五四	
關	廳費	四、一三三、九九五	三、六八四、五七四二	四、二六八、二五三	四、二七三、九七六四	四、四〇三、六三一〇	八二、一三八、七六一	
稅	公債證券及銀行紙幣製造費	一、五六八、二五	一、〇八〇、四〇五	九、二三五、八〇	四、五〇〇、四二	三、三八二、八二	三、二七三、八八四	
總	合計	二、四二二、一六八、四七一	二、九〇三、一四、五七八	四、八、一四六、一〇七	三、四〇〇、六七六、五六〇	三、四七、八四一、三三二	四、八七、九三〇、二六四	
稅	俸給及諸給	九七、九九八、三九〇	一一三、六一八、四三四	一、五、六二〇、〇四四	一一七、七二二、一四三	一一六、一四〇、四〇一	一一三、八〇二、八三九	
關	修繕費	八、六四〇、六二七	八、六四二、四〇七	一、七八〇	九、〇八九、八〇三	九、〇八四、八八八	一三、六七四、六〇〇	
省	從價稅品			二、八五〇〇	三、九〇〇、〇〇〇	一、九三、七三〇〇		
關	旅費	三、九五八、八七〇	三、九二三、〇四〇	三、五八三〇	三、八〇〇、八〇〇	三、八六九、四二〇	五、二一五、六一〇	
省	雜給	三、四、四四五、一二二	四〇、八五〇、七一〇	六、四〇五、五八八	四四、六九〇、七〇二	四四、〇四一、五〇六	四三、五五七、九九〇	
關	廳費	三、一七九、三九七	三、一四五、二二〇五	二、六七、一九二	三、二、六六三、一九八	二、九、九一五、〇四七	三、五、五四一、八七一	
總	合計	一、七六、七六二、四〇六	一、九八、四八六、七九六	二、七、二四三、九〇	二〇七、九九五、一四六	二〇三、四四二、二六二	二、一三、七三〇、二一〇	
總	輸出入總額千圓對スル割合	〇、七六六	一一、一五	〇、三四九	一一、二八一	一、四二八	一、五四五	

本年度末本省所屬ノ官有財産ハ左表ノ如ク土地百貳拾壹萬餘圓、家屋及營造物貳

第二 官有財産

百四拾七萬餘圓、船舶壹萬餘圓ニシテ合計參百七拾壹萬貳千貳百四拾六圓トナル其詳細ハ左表ヲ見ルヘシ

土地

廳名	坪數	價格	附屬物價格	價格合計
本	省	六、五九七	四八、四四五、四八七	一、八七二、〇〇〇
造幣局		三〇、一二二	三七、一八六、六三八	九〇三、一七〇
印刷局		四九、四六〇	三四〇、七五〇、六六一	二、二五九、二五〇
橫濱稅關		一八、八八七	七三、〇八〇、七五八	八、五四三、〇九九
神戸稅關		二六、七六一	一七六、三八八、三一一	二、四九〇、〇〇〇
大阪稅關		二、七四八	一〇〇、五〇〇、〇〇一	一、四四二、〇〇〇
長崎稅關		三、六四四	四一、〇二七、七二九	五〇、一六〇
函館稅關		五、二二二	五〇、七八八、六〇九	五五、〇〇〇
新潟稅關		五、三一八	一四、二二四、七七九	九三、五三〇
各收稅署		一、七七三	一、六八五、五七三	二、〇〇〇
各米廩		六二、〇六二	三九五、一七九、二五二	一、九九九、七一〇
各倉庫地		二、七七二	二〇、〇六一、四六三	四五八、〇〇〇

廳名	坪數	價格	附屬物價格	價格合計
廣島鑛山	三七七、五九七	一、三九〇、六四七		一、三九〇、六四七
總計	五九一、九五三	一、二〇〇、二五九、九〇七	一六、〇八七、一三九	一、二一六、三四七、〇四六
家屋及營造物				
種類	坪數	價格	附屬物價格	價格合計
本廳	一、一七七	六九、一九九	五五九	七〇、七五八
倉庫	七〇〇	六四、七二一	〇七六	六五、四九七
工場	一四二	六一、三二二	〇〇〇	六一、三二二
官舎	七〇三	三〇、一六六	九九三	三一、一六五
諸建物	一、一九四	一三、九〇六	六〇〇	一四、五〇六
省軌道		四九〇	〇六二	五五二
合計	三、九一六	一八四、六一六	二九〇	一八五、一〇六
廳舎	六六〇	六〇、六八三	三五四	六一、〇三七
造倉庫	四二三	五、五八三	九一六	六、五〇〇
工場	一、八〇一	二九八、三五五	九一〇	三〇〇、一六五
官舎	二、五五一	一八、七三六	四七七	一九、二一三

幣諸建物	局軌道	局橋梁棧橋	局機械	刷諸建物	印官舎	印工場	印倉庫	印廳舎	合計	局軌道	局橋梁棧橋	局機械	刷諸建物	印官舎	印工場	印倉庫	印廳舎	合計	橫濱廳舎	稅倉庫	關官舎
九三四				三、二四一	一、〇二〇	五、九八四	二五三	四一三	七、三六九				三、二四一	一、〇二〇	五、九八四	二五三	四一三	七、三六九	四八三	一九九七	一、五六五
一九、二七三				一六、二〇〇	四、三七三	一二八、四四四	九、五〇七	一、九四五	六〇、七二二				一六、二〇〇	四、三七三	一二八、四四四	九、五〇七	一、九四五	六〇、七二二	八、一九一	五、五六四	一〇、五四〇
〇八七				二六七	〇五三	二一〇	一三〇	七六三	〇四六				二六七	〇五三	二一〇	一三〇	七六三	〇四六	八四二	三三二	九三四
				一九八	二一八	一九七	一〇〇	四九七	二一八				一九八	二一八	一九七	一〇〇	四九七	二一八	八四二	三三二	九三四
				六八	一〇〇	一七九	四九七	二一八	六九六				六八	一〇〇	一七九	四九七	二一八	六九六	八四二	三三二	九三四
				一、七九七	四九七	二一八	六九六	四六三	二一八				一、七九七	四九七	二一八	六九六	四六三	二一八	八四二	三三二	九三四
				一〇、九一一	四八三	一九九七	一、五六五						一〇、九一一	四八三	一九九七	一、五六五					

種		價		坪		類		建				
橋	諸	官	倉	廳	合	稅	演	橫	種			
梁	建	舍	庫	舍	計	橋	機	諸	建			
物	物	物	物	物	物	物	物	物	物			
一〇七	一一一	五一五	一一九	二四九二	九五二	五九七	四九二	四五一	六〇二六	一一九八一	二五七〇一	二七五
一四九七	三八二	一六四一	五五五	七一〇四	二七七	一一〇七九	二三四	二一〇四一	三三六	六八	一〇〇	二七五
一六五〇	三八二	一六四一	五五五	七一〇四	二七七	一一〇七九	二三四	二一〇四一	三三六	六八	一〇〇	二七五
一六五〇	三八二	一六四一	五五五	七一〇四	二七七	一一〇七九	二三四	二一〇四一	三三六	六八	一〇〇	二七五
一六五〇	三八二	一六四一	五五五	七一〇四	二七七	一一〇七九	二三四	二一〇四一	三三六	六八	一〇〇	二七五

關		稅		新		關		稅		函		關		稅		長		關				
合	計	橋	諸	官	倉	廳	合	計	橋	諸	官	倉	廳	合	計	橋	諸	官	倉	廳		
計	物	物	物	物	物	物	計	物	物	物	物	物	物	計	物	物	物	物	物	物		
八一〇	二三三	二二五	一九八	一五四	一一九二	三〇二	七〇〇	九〇	一〇〇	五一九	四五〇	四四三	八五二	二八五九二	一三三	四七二六九	七一六	一一九一六	一〇三	二七六一	八二〇	
七四九三	二一三	一九八六〇	九五八	二九五	一〇〇四	六五八	二四三〇	〇〇〇	二七五三九	〇一九	二五五七五	〇四	二七五三九	〇一九	二五五七五	〇四	二七五三九	〇一九	二五五七五	〇四	二七五三九	〇一九
七四九三	二一三	一九八六〇	九五八	二九五	一〇〇四	六五八	二四三〇	〇〇〇	二七五三九	〇一九	二五五七五	〇四	二七五三九	〇一九	二五五七五	〇四	二七五三九	〇一九	二五五七五	〇四	二七五三九	〇一九

種	類	坪	價	各		庫		地		所發出版大局庫金			
				倉	廳	倉	廳	諸	合	諸	合		
種	廳	二八四	四、一七〇	一〇、五八二	二〇九	五〇〇	二二四	六五	九八八	六九	一一七	八四	二七〇
各	倉	二八四	四、一七〇	一〇、三九五	二〇九	五〇〇	二二四	六五	九八八	六九	一一七	八四	二七〇
米	官	一四〇	一〇、三六九	一〇、三九九	二〇九	五〇〇	二二四	六五	九八八	六九	一一七	八四	二七〇
米	諸	一四〇	一〇、三六九	一〇、三九九	二〇九	五〇〇	二二四	六五	九八八	六九	一一七	八四	二七〇
精	米	一四〇	一〇、三六九	一〇、三九九	二〇九	五〇〇	二二四	六五	九八八	六九	一一七	八四	二七〇
橋	梁	一四〇	一〇、三六九	一〇、三九九	二〇九	五〇〇	二二四	六五	九八八	六九	一一七	八四	二七〇
橋	梁	一四〇	一〇、三六九	一〇、三九九	二〇九	五〇〇	二二四	六五	九八八	六九	一一七	八四	二七〇
合	計	一四〇	一〇、三六九	一〇、三九九	二〇九	五〇〇	二二四	六五	九八八	六九	一一七	八四	二七〇
合	計	一四〇	一〇、三六九	一〇、三九九	二〇九	五〇〇	二二四	六五	九八八	六九	一一七	八四	二七〇
合	計	一四〇	一〇、三六九	一〇、三九九	二〇九	五〇〇	二二四	六五	九八八	六九	一一七	八四	二七〇
合	計	一四〇	一〇、三六九	一〇、三九九	二〇九	五〇〇	二二四	六五	九八八	六九	一一七	八四	二七〇

種	類	坪	價	各		庫		地		所發出版大局庫金			
				倉	廳	倉	廳	諸	合	諸	合		
種	廳	二八四	四、一七〇	一〇、五八二	二〇九	五〇〇	二二四	六五	九八八	六九	一一七	八四	二七〇
各	倉	二八四	四、一七〇	一〇、五八二	二〇九	五〇〇	二二四	六五	九八八	六九	一一七	八四	二七〇
米	官	一四〇	一〇、三六九	一〇、三九九	二〇九	五〇〇	二二四	六五	九八八	六九	一一七	八四	二七〇
米	諸	一四〇	一〇、三六九	一〇、三九九	二〇九	五〇〇	二二四	六五	九八八	六九	一一七	八四	二七〇
精	米	一四〇	一〇、三六九	一〇、三九九	二〇九	五〇〇	二二四	六五	九八八	六九	一一七	八四	二七〇
橋	梁	一四〇	一〇、三六九	一〇、三九九	二〇九	五〇〇	二二四	六五	九八八	六九	一一七	八四	二七〇
橋	梁	一四〇	一〇、三六九	一〇、三九九	二〇九	五〇〇	二二四	六五	九八八	六九	一一七	八四	二七〇
合	計	一四〇	一〇、三六九	一〇、三九九	二〇九	五〇〇	二二四	六五	九八八	六九	一一七	八四	二七〇
合	計	一四〇	一〇、三六九	一〇、三九九	二〇九	五〇〇	二二四	六五	九八八	六九	一一七	八四	二七〇
合	計	一四〇	一〇、三六九	一〇、三九九	二〇九	五〇〇	二二四	六五	九八八	六九	一一七	八四	二七〇
合	計	一四〇	一〇、三六九	一〇、三九九	二〇九	五〇〇	二二四	六五	九八八	六九	一一七	八四	二七〇

本表ノ外附屬物價格ハ左ノ如シ

木	省	一一、五四八、二四〇	造幣局	五一、六一二、八四一
印刷局		三五八、〇二一	橫濱稅關	三四、七九六、三二〇
神戸稅關		五〇、一〇九、〇五	大阪稅關	二四、八四二、〇
長崎稅關		四六、二五二、九九	函館稅關	四、五四七、八〇
新潟稅關		八〇、四〇一、八	各米	七、八九〇、五一八

各倉庫地	一七四・五〇〇	各收稅署	三九三・七一二
廣島鑛山	六〇・四六六	總計	一一二・三〇〇・二二九
種別	船	數	價
橫濱	小 蒸 汽 船	三	八八七・五〇〇
關稅	小 蒸 汽 船	八	四〇〇・五五五
神戶	小 蒸 汽 船	一一	九二七・五五五
關稅	小 蒸 汽 船	二	四八七・九一八〇
關稅	小 蒸 汽 船	九	五七七・一〇〇
關稅	小 蒸 汽 船	一一	五四五・六二八〇
大阪	小 蒸 汽 船	四	一七九・〇〇〇
長崎	小 蒸 汽 船	一六	八七八・四一一
函館	小 蒸 汽 船	五	五二九・六八〇
新潟	小 蒸 汽 船	四	二七〇・九六一
各收稅署	小 蒸 汽 船	五	四八・五二五
總計	小 蒸 汽 船	五六	一六六・三八四・一二

本表ノ外附屬物價格ハ左ノ如シ

橫濱稅關	二六五・九五六	神戶稅關	三八三・四三八
大阪稅關	六二九・五五	長崎稅關	二三五・六三四
函館稅關	一三九・二四二	新潟稅關	一六八・〇五
各收稅署	二九六・一五	總計	一一三・三六四五

明治二十七年大藏省年報正誤			
頁	行	誤	正
八四	九	積却。	積却。
八四	一〇	船却。	船却。
二六七	五	減少トナル	減少トナル
二七三	一六	爐底	爐底

明治二十九年六月二十九日印刷
明治二十九年六月三十日發行

印刷者

大藏省
印刷局

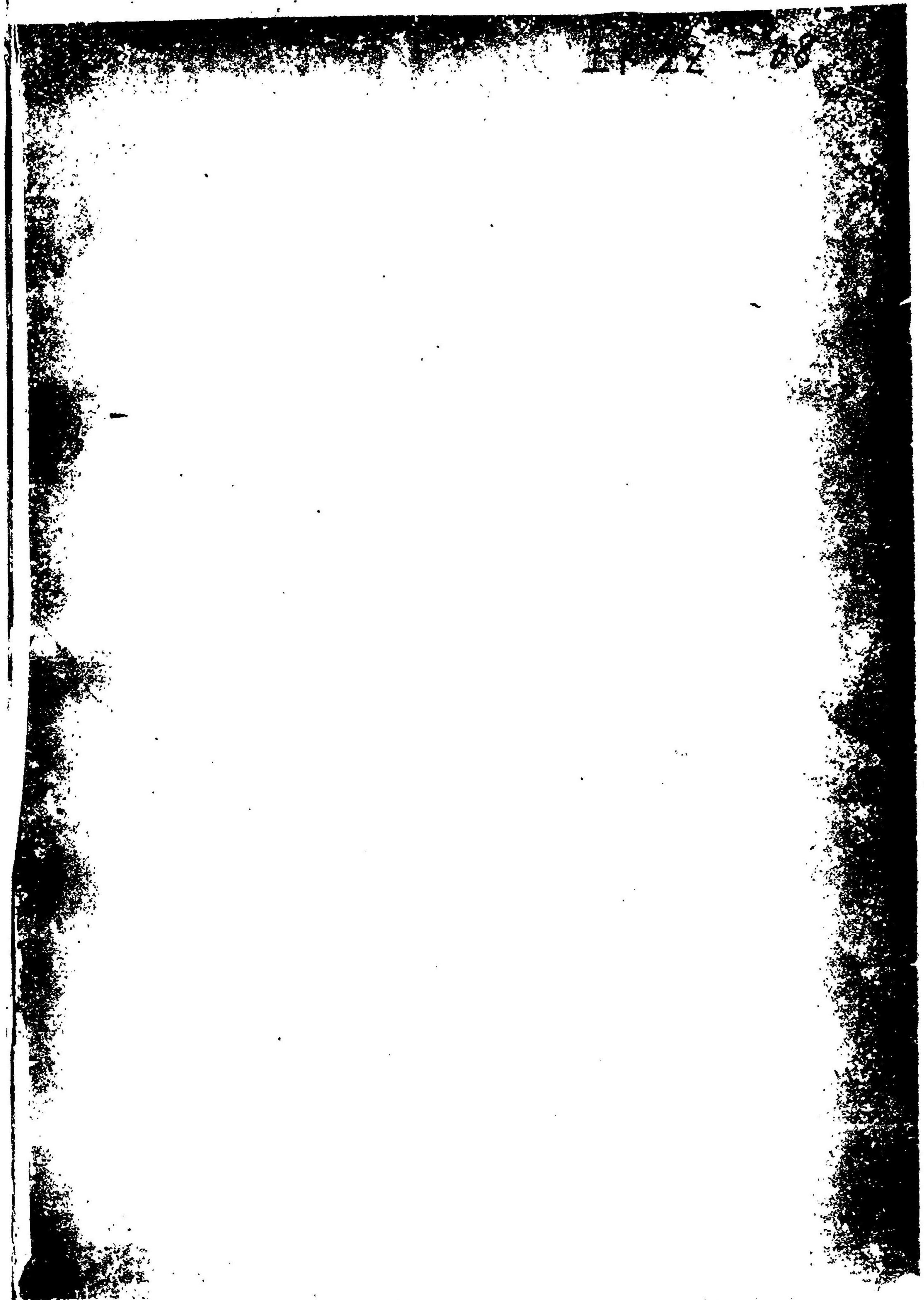

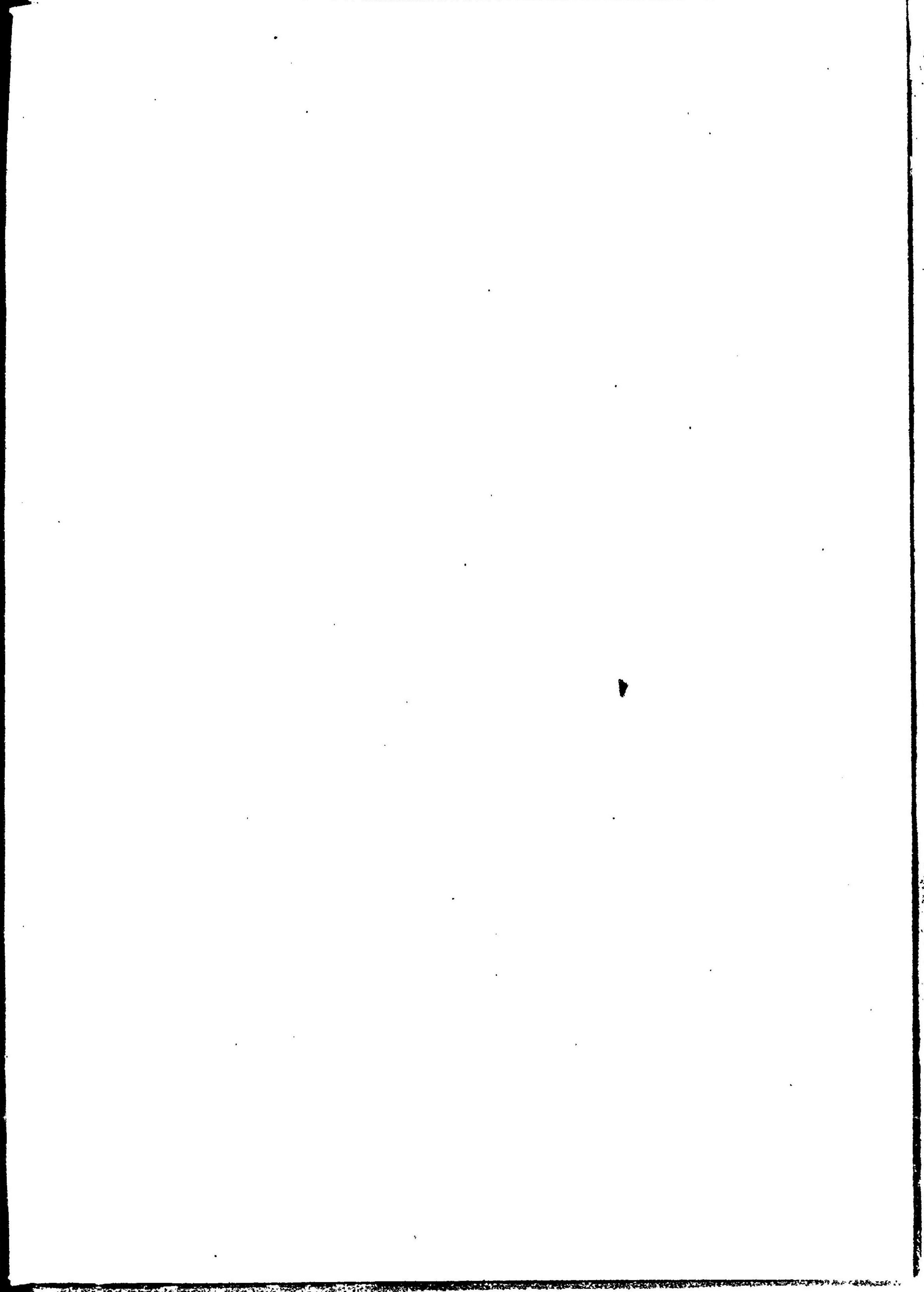
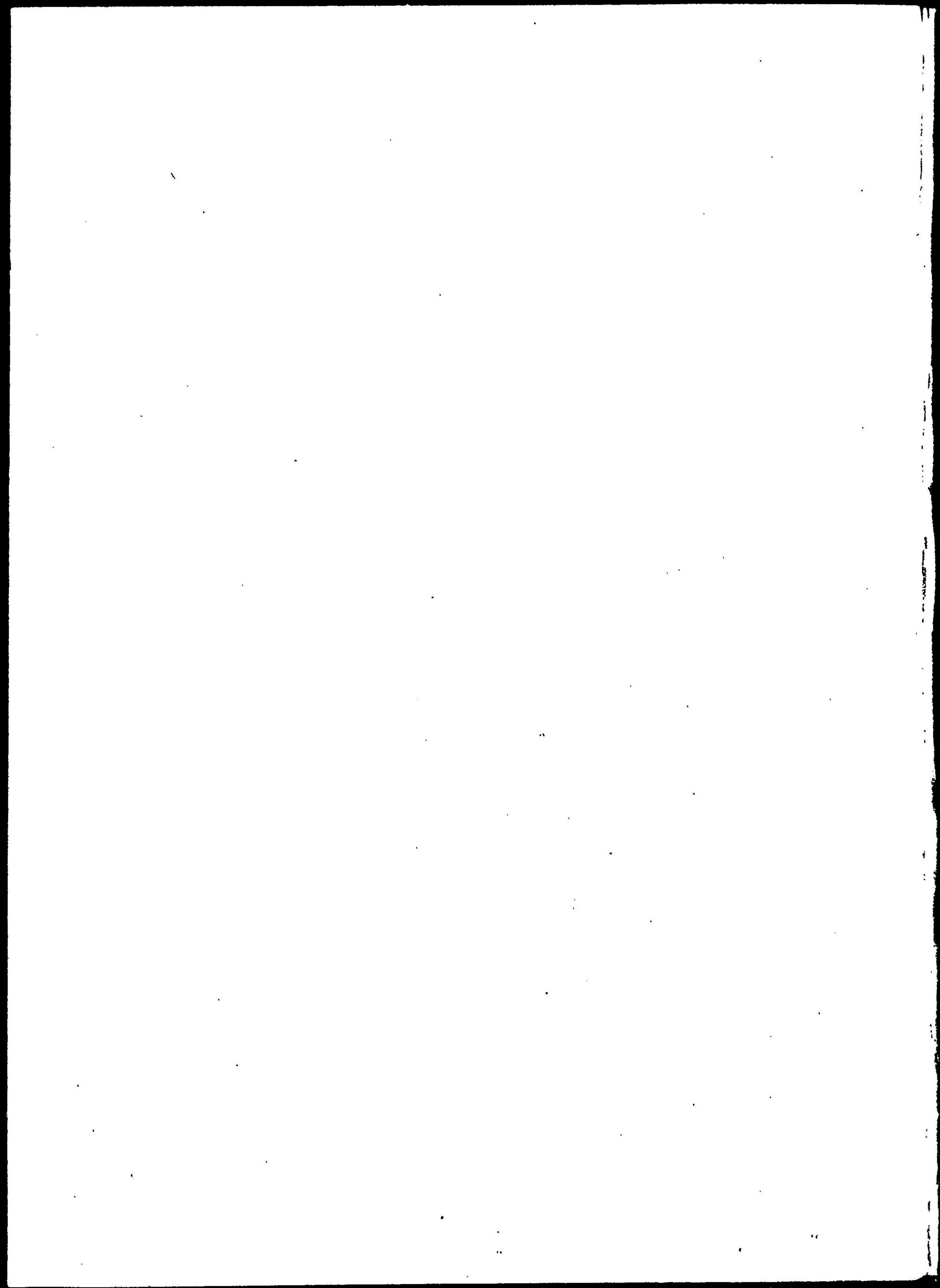

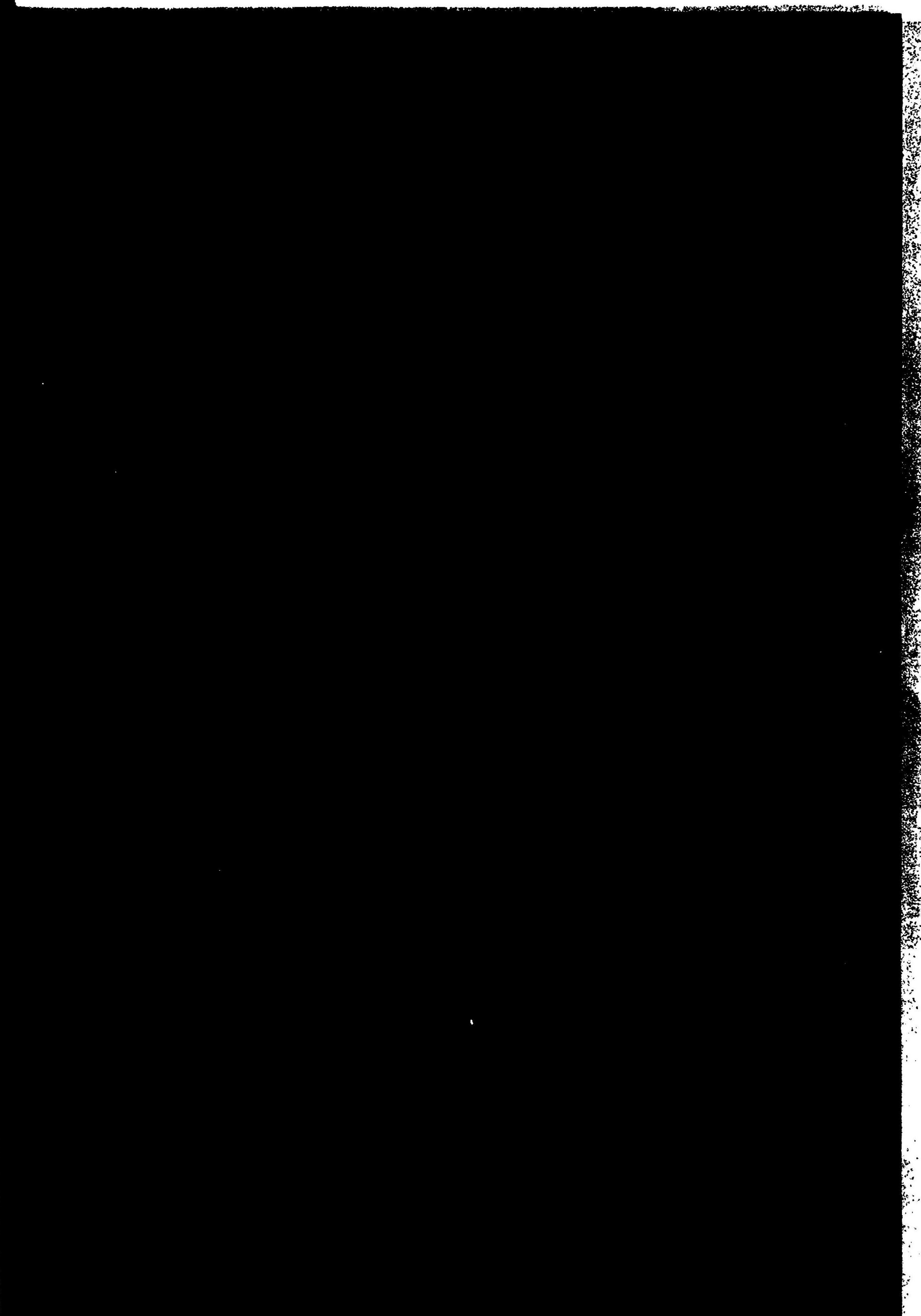
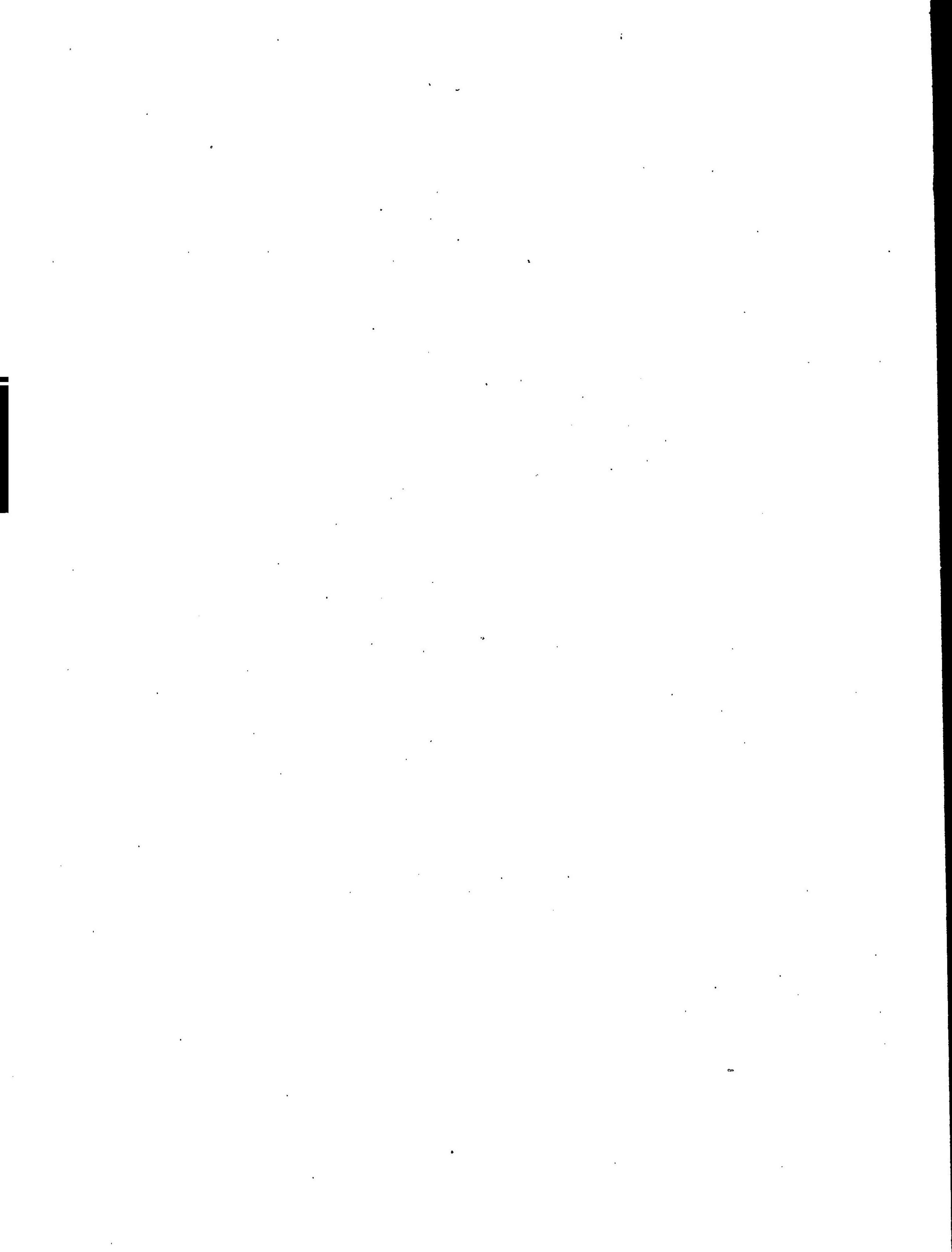

14.4
72

(M)

040452-001-7

14.4-72

大藏省年報

大藏省

M29-44

BDE-0020



✓

14.4

72