

東京集治監	俸給	二九四七六〇九	五三二〇六〇〇	四一三〇〇四九	三三、七二八、三九一	一一、八二二、八〇二
雜件	給	二四三二二八四〇	一八、五〇〇〇〇〇	一五、三〇九八七六	四、二八二、一六〇	一〇、八八〇、五
俸給	給	七、八三四、五九四	二一、七二八〇〇〇	二一、六七〇、一四	一三、八八三、四〇六	四、八三五、五九四
廳費	給	三、四七七、六九七	五、二二二〇〇〇	四、八八七、一	一、六四四、三〇三	一、四〇九、四三三
營養費	給	三、九四三、四七八	七、八六二〇〇〇	八、四〇五、	三、九一八、五二三	四、四六一、六四
雜件	給	〇	〇	二八	〇	二八二、五
宮城集治監	俸給	一八、九六〇、一五三	五六八、一三〇〇〇	五、三六、一七	三七、八五、一八七	三、四六九、七〇四
雜件	給	六、三〇五、三〇二	二二、八一八〇〇〇	八、五七〇、六五	六、五二、〇六八	二、〇六五、三八
廳費	給	四、八一五、九六七	二〇、〇六四〇〇〇	一四、三七五、四九	一五、二四八、三三	九、五五九、四八
廳費	給	一、二六三、八八六	四、一九三〇〇〇	四、一六四、一	二、九二五、一一四	二、九〇〇、二九
營養費	給	八、四〇六、〇五	二二、〇〇〇〇〇	六、三三、五三七	一、二五九、三九五	五、四八四、七二
監役人消費	給	五、七三三、三七三	一七、七四〇〇〇〇	二〇、一七九、五	一三、〇五六、二七	一、四、四四、二七
雜件	給	〇	〇	二〇〇〇	〇	二〇〇〇

衛生局	俸給	五六三〇八四〇二	五七、〇七六〇〇〇	七六、五九六、四四七	七六七、五九八	二〇、〇〇〇、〇〇〇
俸給	給	一八、七八六、三三五	二〇、二四〇〇〇〇	一八、五二六、七〇	一三、五三七、七五	二、六九、五三五
雜件	給	四、四二二、六六三	五、二〇〇〇〇〇	五、二二五、四四五	一〇、五七七、三七	九、八二、七八二
廳費	給	二、一九一、一六〇	二〇、二二〇〇〇〇	六、一〇二、一九一	一八〇、二六〇	三、九二一、三二
東京場費	給	八、〇二九、六〇〇	八〇、四〇〇〇〇〇	一六、五九二、九五	一〇、四〇〇	八、五五三、三五
大坂場費	給	八、四三三、八〇八	七、〇〇〇〇〇〇	七、一九七、七五	一、四三三、八〇八	一、二三七、五八
長崎場費	給	八、〇六〇、二八	二〇、八五〇〇〇〇	四、〇二四、一四	一、二七八、九七二	三、二二八、三六
廣島場費	給	二、〇七〇、六四七	二二、〇〇〇〇〇〇	一七、六九四、八九	七〇、六四七	五、六二四、六一
牛所費	給	五、九七七、七〇五	六〇〇〇〇〇〇	七、七五五、一八	二、二九五	一、七七一、一三
檢校局消費	給	一、二四九、五五六	〇	〇	一、二四九、五五六	一、二四九、五六
營養費	給	〇	〇	二八、四二	〇	二八、四二
學生費	給	〇	〇	一九三、〇二	〇	一九三、〇三
雜件	給	〇	〇	一四、五〇	〇	一四、五〇

出小笠原島	雜件	管船費	已決囚諸費	獄署費	在府職試	郡役人附費	雜件	管船費	廳費	雜給	俸給	總計
○	四三三四一七	一五、九七三、九	九五、一七三、九	七〇、四二七、二〇八	一八、一三三、八七五	五〇、六〇八、九六一	七、一〇〇	一、一〇六、九六七	一、一、六九九、二七一	四、四、二、七三三	一、六、七、三二四	一、三、三、〇、八、六、七、四
○	○	○	○	○	○	○	○	○	○	○	○	○
一〇、三、三、五、〇	○	○	○	○	○	○	○	○	○	○	○	一、三、三、〇、八、六、七、四
○	四三三三四七	增 一五、九三三、二九九	增 九五、一七三、九九一	增 七〇、四三三、二〇八	增 一八、一三三、八七五	增 五〇、六〇八、九六一	增 七、一〇〇	增 一、一〇六、九六七	增 一、一、六九九、二七一	增 四、四、二、七三三	增 一、六、七、三二四	一、三、三、〇、八、六、七、四
一〇、三、三、五、〇	四三三三四七	增 一五、九三三、二九九	增 九五、一七三、九九一	增 七〇、四三三、二〇八	增 一八、一三三、八七五	增 五〇、六〇八、九六一	增 七、一〇〇	增 一、一〇六、九六七	增 一、一、六九九、二七一	增 四、四、二、七三三	增 一、六、七、三二四	一、三、三、〇、八、六、七、四

一千八百三十九

勸農局	三田育種場	勸農局所屬	勸農局所屬	山林局	博物館	管船課	大藏省	本省	俸給	雜給	廳費	管船費
○	○	○	○	○	○	○	一、二〇、二、八、七、七、一、大、三	一、七、一、六、七、五、一、七、一	一〇〇、九、二、一、八、三、三	二、七、二、三、五、六、六、一	二、六、六、六、七、五、七、二	一、五、五、六、七、七、九、四
○	○	○	○	○	○	○	一、二、七、二、五、四、〇、〇	二、二、八、五、三、二、〇〇〇	一〇、九、七、七、〇、〇〇〇	三、九、二、五、一、〇〇〇	四、六、五、五、二、六	二、七、〇、四、七、〇〇〇
二、七、二、五、四、七、四	九、一、五、七、八、七、一	四、二、九、〇、六、七、一	六、五、八、九、二、九、九	一、四、四、七、一、一、四	二、一、六、二、四、一、一	二、二、九、三、九、六、二、五	一、四、七、三、七、〇、一、六、二	二、二、四、九、四、三、一、一	一、二、四、九、七、六、一、一、四	二、三、一、八、七、四、八、一	四、五、九、六、〇、一、四	二、五、〇、四、四、五、九、五
○	○	○	○	○	○	○	六、九、六、六、三、八、三、七	五、六、八、五、六、八、二、九	八、七、九、五、一、六、七	一、一、一、六、三、三、八	一、九、八、五、八、四、二、八	二、一、四、七、九、二、〇、六
○	○	○	○	○	○	○	二、七、〇、八、二、四、五、八	五、三、二、六、八、〇、五	一、四、〇、六、四、三、二	三、二、五、〇、八、四	一、九、二、九、二、六、〇	九、四、七、六、八、二

一千八百三十九

外國行賄費	器械費	雜件	租稅局	俸給	雜給	廳費	印紙類費	地券費	地稅局所各	俸給	雜給	廳費
一、二、三、四、八、一〇	一六七五〇〇	〇	一七二〇八八六八九	六〇、九〇、四〇、七〇	二、四〇、九三、一五	八、二、三、三、七、八	四、八、八、六、七、五〇、八	三〇〇、一〇、六、二、七	一六、一〇〇〇、九、八、一	六、二〇、三、四、一、七〇	七、四、五〇、七、五、二、九	一、七、八、九、七、四、四、四
四〇〇〇〇〇〇	二〇〇〇〇〇〇	〇	二、四、二、三、六、一、〇〇〇	八、九、〇、三、八、〇〇〇	七、五、三、三、〇、〇〇〇	七、九、八、五、〇〇〇	四、八、八、八、四、〇〇〇	二、二、三、三、五、〇〇〇	一〇、三、六、七、三、〇〇〇	四、三、八、九、〇〇〇	三、三、七、七、八、〇〇〇	一、六、四、〇、五、〇〇〇
八、四、九、四、一、五	〇	六、五、九、三	二、八、八、八、六、七、四、七	八、七、七、八、八、八、八	一、三、六、七、三、九、九、〇	六、八、一、七、〇、九	五、七、五、三、八、五、〇	〇	一、六、七、二、二、五、六、五	四、六、六、三、一、二、五	六、六、二、二、四、一、八	二、二、〇、八、六、一、四、二
二、八、六、五、一、九〇	一、八、三、五〇〇	〇	七、〇、二、七、三、三、六、二	二、八、一、三、三、九、三、〇	五、一、三、三、六、八、八、五	三、八、三、七、八	一、八、三、五〇、八	八、六、八、五、六、二、七	五、七、三、三、七、九、八、一	一、八、一、四、四、一、七〇	四、二、七、三、九、五、三、九	一、四、九、二、四、四、四
七、三、五、九、三、四〇	一、六、七、五〇〇	六、五、九、三、一、七	一、六、七、七、八、七、五	二、六、八、八、四、七、五	一、二、六、二、九、八、〇	一、三、九、六、二、八、六	八、六、七、一〇、三、二	三〇〇、一〇、六、二、七	六、三、三、四、六、七	一、五、四〇、二、八、八	八、二、九、三、四、三	三、一、八、八、六、八

二千四百十

印紙類費	營業費	貨幣取扱費	雜件	關稅局	俸給	雜給	廳費	各港稅關	俸給	雜給	廳費	營業費
三、三、八、二、〇、九〇	三、三、二、二、五、〇、八	〇	五、八、二、〇〇	二、二、九、三、三、七、六、九	一、七、一〇、九、四、八、三	三、一、五、五、七、四、五	一、六、六、七、五、四、一	一、七、七、八、八、三、二、五、四	一、一、一、五、二、五、六、九、五	三、九〇、七、七、三、六、四	二、二、四、一、六、五、七	四、八、六、三、五、三、八
一〇、五〇〇、〇〇〇	一、一〇〇、〇〇〇	〇	〇	三、三〇、七、三、〇〇〇	一、七、〇、八、五、〇〇〇	三、四、五、〇、〇〇〇	二、五、三、八、〇〇〇	一、八、一、七、三、五、〇〇〇	一、一、五、八、二、〇〇〇	三、八、四、六〇、〇〇〇	二、三、一、八、七〇〇	四、二、七、六〇〇〇
二、二、一、八、六、八、八	一、一、六、七、八、一	一、九、九、三、九、五、六	〇	三、三〇、四、三、四	一、七〇、一、四、七	三、三、三、三、三、三、三	一、八〇、四、七、九	二、〇〇、三、〇、四、一、五	一、二、四、六、九、五、七、七	四、五、八、七、一、三、八、九	二、三、四、七、一〇〇	六、二、三、四、四、三、六
七、一、七、九、一〇	二、〇、二、一、五、四、八	〇	五、八、一〇〇	一、四、〇、一、一、〇	二、四、四、八、三	一、九、四、一、五、五	八、七〇、四、五、九	三、八、五、一、七、四、六	四、二、八、六、〇、五	六、一、七、六、四、四	七、七〇、四、三、三	五、八、七、五、三、八
八、八、〇、四、五、二	一、九、五、三、七、八	一、九、九、三、九、五、六	五、八、二〇〇	一、一、〇、六、二	九、四、七、三	六、八、一、一	一、三、七、一、九、四	一、一、四、二、〇、九、九、七	一、三、一、六、九、六、八、四	六、七、九、四、〇、二、一	一〇、五、四、三、四、八	一、三、七〇、八、九、〇

二千四百十一

雜件	國債局	俸給	雜給	廳費	公債證書	製造費	大坂出張所	出納局	俸給	雜給	廳費	貨物取扱費	交換費
○	六二,二七四二九	五〇,六四九八三三	九,四三三三八〇	二,〇九〇七八八	四〇,九七八	○	二六六,二四七〇七	三六,七〇〇〇〇	六,五五〇七五二	三五,八九〇〇七	二九,二八〇九四八	○	○
○	六二,八八七〇〇〇	五四,四九七〇〇〇	五,四七五〇〇〇	二,三六五〇〇〇	五五〇,〇〇〇	○	二六九,三六二〇〇〇	四〇,三三三〇〇〇	一〇,六八〇〇〇〇	三八,二四〇〇〇	二二,四三三六〇〇〇	○	○
三三,〇三七	六九,八〇七九〇	五六,九四九〇〇	七,三三五〇〇〇	一,三三二,七九五	三九八,八〇〇	二八,二二〇	一三五,四七一〇〇	三三,四三三八	九一,四六〇〇	二,八〇三九五	一〇五,七八九三三	一〇八,一三三	一〇八,一三三
○	六六,九五七〇〇	三,八四七〇六七	三,九六〇八三〇	二,七四二二二	五〇九,二二二	○	三三,三三七二九三	三六,一八〇〇〇	四,二九二四八	三,四九九三	四七,四四九四八	○	○
三三,〇三七	七五,九〇四二	六二,九九一五八	一一,〇六六	二,三三〇〇七	三五七,八一	八二,二二	三〇,六五二八	二,三六五九九	八四,九〇九二八	七,八五四九	一一三,四九一七六	一〇八,一三三	一〇八,一三三

一千四百一十一

出納局	俸給	雜給	廳費	營業費	貨物取扱費	常平局	俸給	雜給	廳費	常平局	出納局	雜件	記録局
二〇,七七八三六二	六,九七四〇〇〇	一,〇二二〇九九	一,一九九九〇三	三六八,三七〇	一一,二二三九九〇	三二,一五九一七八	一七,四七三五〇〇	六,六九三三四七六	一,七九一七三九	五,二〇〇四六三	三八,三五六七〇〇	○	三八,三五六七〇〇
二二,〇六二〇〇〇	六六,九九〇〇〇	八七五〇〇〇	一,五九八〇〇〇	六〇〇,〇〇〇	一一,二九三〇〇〇	二八,四九一〇〇〇	一六,八〇一〇〇〇	四,六四七〇〇〇	二,二一〇,〇〇〇	四,八三三〇〇〇	三八,〇四〇〇〇〇	○	三八,〇四〇〇〇〇
二〇,二八五九三三	六四,一五五〇	九四〇一八	一,二四九六二	五九七,六九七	一一,一八二八二	二七,七三三二	一六,五九二〇	四,七二〇〇	二,三八〇一五	四,〇三二五	三九,六六一五七七	九,五八四	三九,六六一五七七
二九,三六三八	二七,八〇〇〇	三七〇九九	二九八,〇九七	一三二,六三〇	七九,〇一〇	二,六六八二七八	六七,二五〇〇	一,四六四七六	四,一八二六	二,六七四六二	三〇,六七四〇	○	三〇,六七四〇
四八,二四八	五五,八五〇	七二,八八	五〇,二〇	二二,九三七	三二,一七	三,四二四八七	八八,一五〇	一,九七三三四	五,八八四一	一,一六七九八	一,三四四八七	九,五八四	一,三四四八七

一千四百一十三

俸給	雜給	雜費	調查局	俸給	雜給	雜費	銀行局	俸給	雜給	雜費	北海道 盛取役費物	俸給
三,一五二,〇〇〇	六,二八五,七六一	九〇八,九七九	四,六四九,二九二	四,一六〇,〇〇〇	四,〇六九,三八一	七,九九九,一一一	二,七四八,八二一	一九,〇六一,五〇〇	六,五九九,八六九	一,八〇六,九一一	五,七八二,三〇一	五,五五九,〇〇〇
三〇,五六〇,〇〇〇	六,六六〇,〇〇〇	八二〇,〇〇〇	四,七八九,〇〇〇	三,七二二,四〇〇	三,五二一,〇〇〇	一,〇五四,〇〇〇	三,二五三,五〇〇	二,二四一,〇〇〇	八,四〇四,〇〇〇	一,七二〇,〇〇〇	〇	〇
三〇,九三二,五〇〇	七,六〇五,三八	一,二五四,六六六	二,六一二,四二六	二,四二六,九〇九	二,四一七,四七	四,三七八	二,七二七,七五	一,七五七,二一五	七,九四四,七九	一,七六〇,八一四	〇	〇
五九二,〇〇〇	三七四,二九九	八八,九七九	四,六四〇,二九二	四,三八〇,〇〇〇	五,四八,三八一	二,九四〇,八九	四,六六七,一九	二,三九九,五〇〇	一,八〇四,一三一	八,六九二,二	五,七八二,三〇一	五,五一九,〇〇〇
三三〇,五〇〇	一一,三一九,一一〇	三,四五一,一一七	二,〇三〇,四二六	一,七三三,〇二四	二,六五一,一一〇	三,二二二,〇一一	一,九〇五,七七	一,四八九,九九	一,三四四,六一	四,六〇九,八	五,七八二,三〇一	五,五一九,〇〇〇

雜給	雜費	商務局	印刷局	陸軍省	本省	俸給	雜給	廳費	學生費	外國行諸費	學外 生諸費
三,一七二,五	三,三〇,五八六	〇	〇	八,一七九,七二〇	二,〇八二,四九一	一,六一四,六九〇	六,四三三,一六八	三,三三三,九三五	二,五五八,二六三	四,八二八,七八五	一,六一八,八〇五
〇	〇	〇	〇	八,一八九,一〇四	一,九五二,九三三	一,六八五,〇〇〇	七,八〇三,二〇〇	二,二二四,四〇〇	七,三三三,二〇〇	四,一五〇,〇〇〇	三,三九四,二〇〇
〇	〇	〇	〇	八,四三三,五二九	二,〇六七,一三五	一,五八,六三三	六,三二二,一七	一,八六九,七	三,三八一九	一,〇三二,九	二,九四八,八六一
〇	〇	〇	〇	九,二九一,九四九	一,三〇,五五三	七,〇三三,九七七	一,三六三,七八二	一,八五三,〇五	四,七九九,七三七	七,二二七,八五	七,七三三,九四四
〇	〇	〇	〇	二,九四八,一七七	一,五三三,五六二	二,八三五,九九七	一,一五一,四〇二	三,六三三,一八	一,二六一,一九	三,七九五,八八	一,三三〇,五六一

糧食費	四二,〇九〇・二二四	四九,二七九・〇〇〇	五七,二八二・七九	七,一八八・八八六	一五,〇二八・六五
兵器費	二四,五二九・五三五	二〇,六〇七・八〇〇	二二,一五八・七一八	三九,四四一・五三五	三三,一三三・二一七
彈藥費	二二,一八七・五七六	一八,九四五・〇〇〇	二二,六八八・一八	二四,七三三・五七六	二二,六八〇・〇九
陣具費	三三,三六二・七三六	四九,二一九・〇〇〇	五五,一八八・五	一六,八五六・二七一	二二,七五六・八六
被服費	一三,〇六二・七八五	一〇,八七三・三〇〇	一,九六五・二一六	一,九〇五・二八五	九,七六五・四九
囚獄費	八,四六六・二九二	一,一六〇・〇〇〇	一〇,四三三・三	三,一三三・七〇八	一,九四六・五八
野營行軍費	六,一八二・〇八八	四,五〇〇・〇〇〇	一,七七四・四	一六,八二〇・八三八	六,一六四・二九五
雜件	〇・〇〇〇	〇	七,〇七六・七五	〇	七,〇七六・五五
所屬兵會費	〇	一〇,〇〇〇・〇〇〇	九,九九九・九	一〇,〇〇〇・〇〇〇	九,九九九・二六
寄附金	〇	〇	七,五五〇・〇	〇	七,五五〇・〇〇
參謀本部	三三,五七〇・三九〇	三二,六〇七・五〇〇	四,五三九・八一九	九,四九五・三九〇	八,九八一・九四
伴給	一一,九四九・九五九	一一,〇〇〇・〇〇〇	一〇,三二二・六七九	一,五〇九・〇四一	一七,三三七・九〇
雜給	五,四四九・〇六二	三,一七一・〇〇〇	二九,二〇七・五八六	六,七九三・三八	五,二八三・三七六

廳費	三三,六四七・二一〇	三二,一四二・〇〇〇	四〇,一八八・	二九,〇四四・〇	六,四七二・〇〇八
外國行旅費	三八,八九三・一九七	三,四七二・八〇〇	七〇,四〇〇・二四	四,一六五・一九七	二,〇五〇・一七
外國留學生費	一四,一四一・四七	二〇,九九五・〇〇〇	三〇,〇九九・	六,八八八・五三	五,九八五・七九
測量費	六四,〇九八・二八二	五〇,五七〇・〇〇〇	七,四六五・	一,三三二・二八	一,〇五五・四二
電信隊費	二〇,八三三・三三三	二二,四六五・〇〇〇	六七,〇七七・	一,六三三・六七	四,六二五・五七
野營行軍費	〇	〇	一,七〇六・	〇	一,七〇六・
監軍本部	七,七二四・四五一	七,四九一・一〇〇	七,五五二・	二,一九四・五	八,六〇九・四
伴給	二八,七五三・八〇三	三三,一九七・〇〇〇	二六,四三三・	四,三三二・九七	二,一八八・
雜給	一八,八八二・六二三	一五,九一七・〇〇〇	二二,七四二・	二,九五五・	二,八六〇・
廳費	二九,五六二・七七一	一五,三三三・〇〇〇	二,二八七・	一,四二二・	六,六八八・
檢閱使諸費	二六,六二二・七六四	二四,四八一・〇〇〇	二四,〇九〇・	一,一四〇・	二,五三二・
近衛局	四八,三三一・二六六	四八,二五二・〇〇〇	六,一四五・	二,九二六・	一,三〇七・
伴給	一七,三三三・四四四	一六,一五四・〇〇〇	一五,六六五・〇八	一,一六八・	一,六五七・

雜給	俸給	近衛騎兵隊	陣具費	糧食費	雜給	俸給	近衛步兵隊	雜件	野營行軍費	武庫費	廳費	雜給
一、八二四、四五四	七、二〇〇、二七二	二八、九五九、九一五	二〇、七三三、〇三五	一四、一三二、四七三	九、二九四、九八四	一、三三〇、九三三	二九三、六四一、二七六	一、八〇三、五〇二	〇	三、〇三七、五九〇	九、七四九、一五八	一、六四六、九七三
一、八四〇、〇〇〇	八、五六八、〇〇〇	三七、〇一八、〇〇〇	三三、三二二、〇〇〇	三三、四九八、〇〇〇	九、五九九、〇〇〇	一、三三三、四一一	三〇〇、三〇八、〇〇〇	一、一三五、〇〇〇	〇	二、六四〇、〇〇〇	七、三三三、〇〇〇	二〇、八五五、〇〇〇
一、五七〇、七六六	七、三五二、二七	三二、二九三、五八六	一七、六八三、一五	二七、七五三、一	八、三七七、八七七	一、七〇〇、〇一一	二七二、四九六、〇〇〇	一、七〇〇、〇一一	一〇、一九〇、〇〇〇	二、五四〇、〇〇〇	八、九三五、〇〇〇	三二、四一五、七五八
一、五五四、六	一、三六七、七二八	八、〇六八、〇八五	一、五八九、九七五	六、三二八、七三	三、〇四〇、一六	五、五一一、五〇二	六、六六六、七二四	五、五一一、五〇二	〇	三、九七五、九〇	二、三九六、一五八	四、三八五、四二八
二、五三、六八	一、五〇、六五	二、三三三、五	三、〇三八、一〇	一、三五六、一	九、一七、三三七	九、二	二、二一四、六八六	九、二	一〇、一九〇、〇一一	四、九七、三三七	八、一三三、二四	五、九四六、八六

一千四百十八

糧食費	雜給	俸給	近衛工兵隊	馬匹費	陣具費	糧食費	雜給	俸給	近衛砲兵隊	馬匹費	陣具費	糧食費
八、九八五、五七二	六、九七二、六一	八、四〇七、七三五	二〇、九〇八、五七二	一七、九八三、七九九	三、四一九、七六二	一四、二二九、七九六	三、九八八、〇六四	一七、〇六六、六三二	五、六六九、〇五三	一〇、九二四、六〇九	二、〇八五、二九四	六、九二五、二八六
八、二三四、〇〇〇	七、〇〇〇、〇〇〇	九、一八三、〇〇〇	二二、二二四、〇〇〇	二〇、〇八八、〇〇〇	三、六八一、〇〇〇	一四、〇五九、〇〇〇	三、四三八、〇〇〇	一七、五一〇、〇〇〇	五、八七七、〇〇〇	一、六五一、六〇〇	二、二二〇、〇〇〇	七、九〇二、〇〇〇
八、四六二、九九九	五、九五八、〇〇〇	七、八四三、七	一九、六五五、〇〇〇	一九、八八九、九	二、八四〇、〇	一三、七五六、〇	三、五三七、五	一、六九六、〇	五、六九六、五	一、三二二、四	一、八八六、四	七、〇六〇、九
七、三一五、七二	二、七三九	七、七五二、六五	二、五四八、	二、〇四二、〇	三、五二二、八	七、七九六	五、五〇、〇	四、四	二、七八九、四七	五、五九、二九一	一、一八七、六	九、七六七、四
五、三三三、三	一〇、一四二	五、六三九、二	二、五三三、一	一、八八五、七	五、八九、一	四、七二九、六	四、五、〇	一、六、七五	二、六六九、八五	二、四九九、七	一、八八、六二	一、三五六、二八

一千四百十九

陣具費	一、六四七、〇七九	一、七九八、〇〇〇	一、三九九、七五八	一、五〇、九二一	二、四七三
馬匹費	一、一七〇、九二五	一、二八九、〇〇〇	一、三三二、八八五	一、八〇、七五八	八、一九六
士官學校	一、二五、三七三、二六三	一、三三、三四五、〇〇〇	一、二四七、二四六	三、〇、八二六、二	六、四八、五七二
俸給	五五、〇四七、四二六	五六、三八八、〇〇〇	五三、九九六、三	一、三四〇、五七四	一、五一一
雜給	二五、七四八、五三二	二五、九三三、〇〇〇	一、四八三、三〇六	一、七四四、六八	五、一五、四三
歌場費	二六、四九九、二一六	三三、八二二、〇〇〇	一、三、五七二、五	一、六七八、一五	一、二六、五
學生費	一七、四〇七、六六五	一五、六二二、〇〇〇	六、六九一、九	一、七六六、六五	七、一五、七二
糧食費	六七〇、五二〇	五九二、〇〇〇	五、二一七、	七、八五二、〇	五、八、四
野營行軍費	〇	〇	五、一八五、	〇	五、一、八五
各軍管官廳	八〇四、一八一、七八〇	七四二、二五九、〇〇〇	八四二、一九五、六	六、一、九一、七、八〇	八、一、一、八
俸給	二二、三四六、五四二	二〇、三七四、〇〇〇	二〇、八五一、七二	八、六九七、五四二	一、九、一、一五
雜給	二七、六三二、九六三	二二、四三三、五六〇	二、四九、四六五、六六五	五、一、九五、六、六三	六、八、四七、二九
廳費	七、三〇三、三九〇	六、二八一、〇〇〇	六、七、四三六、〇三九	一〇、一、二〇、三、九〇	四、八、六五、三五

軍備費	一、二五、二六二、四二六	一、五三〇、八一、〇〇〇	一、二四七、三三、一九	二、七、八、一八、五、七四	一、〇、五、四、八、四九
野營行軍費	一、三三、九〇、二八五	一、三三、四、〇〇〇	九九、七六八、〇四	四、九、八、五	八、六、一、七、七、七五
囚獄費	二七、〇二、九九六	一、八、六九二、〇〇〇	二、三、九五〇、九八五	八、三、九、九、九、六	三、〇、六、一、〇
武庫費	二、一、八四二、四五六	二、一、六、一、〇〇〇	二、二、二、九、九、二、七	二、八、四、九、六	四、五、六、九、二
病院費	三、四、五、三五、八四一	三、四、七、七、一、〇〇〇	三、九、六、九、二、七、五	一、五、六、	五、一、五、六、九、一
雜件	一、一、〇七七、八八一	一、〇、四、七、三、〇〇〇	一、六、三、五、一、五	六、四、八、	五、一、七、二、六、四
各軍管步兵隊	二、五、一〇、九七三、三〇五	二、六、九、三、一、二、六、〇〇〇	二、五、二、八、九、〇、三、九、四	一、八、一、一、五、二、九、五、	一、七、一、三、一、五、
俸給	一、〇〇六、二〇八、五五一	一、〇、九九三、三五、〇〇〇	九九〇、〇、二、二、五	九、三、一、四、六、四、九	六、一、九、六、二、四
雜給	九七、二、三三、三、六、九	九九、〇、二、六、〇〇〇	八、三、八、六、〇、六、七	一、七、九、二、二、一、	一、一、一、七、一、七、四
糧食費	一、二〇、一、一、四〇、九七〇	一、二、八、〇、八、一、五、〇〇〇	一、二、七、六、九、二、〇、六、四、	七、八、六、七、四、一、〇、	七、四、七、七、九、六、七
陣具費	二〇、五、三、九〇、四、一、五	二、二、三、九、三、〇、〇〇〇	一、七、八、一、〇、四、一、	八、五、九、五、八、五、	一、七、一、七、九、九、八
第一軍管	五六、一、九〇、八、一、一	六、二、五、七、一、〇〇〇	五、九、八、四、七、八、	六、三、八、〇、八、九	三、六、五、七、〇、二
俸給	一、一、七、五、七、〇、一、七	一、三、三、九、三、五、〇〇〇	一、二、一、四、二、〇、三、五	二、一、七、七、九、八、三	四、八、五、〇、〇

雜給	糧食費	陣具費	馬匹費	各軍管砲兵隊	俸給	雜給	糧食費	陣具費	馬匹費	各軍管工兵隊	俸給	雜給
三、四、五、四、五、三、一	一、二、七、九、〇、三、三、三	三、三、七、二、四、〇、四	二、四、八、一、六、五、三、六	三、二、九、四、三、三、三、一	一、〇、五、三、八、三、一、八、三	二、六、二、九、四、〇、二、二	九、三、九、九、八、七、七、一	二、三、三、八、七、一、〇、九	七、〇、三、五、九、二、五、六	一、〇、〇、八、一、〇、〇、三、五	四、一、五、一、一、二、七、二	四、九、六、六、三、八、一
三、六、八、三	二、二、八、四、八	三、六、二、四、〇、〇	二、八、四、八、一、〇、〇、〇	三、三、八、九、一、五、〇、〇、〇	一、一、一、四、八、七、〇、〇、〇	二、三、九、五、三、〇、〇、〇	九、六、九、三、七、〇、〇、〇	二、四、五、六、二、〇、〇、〇	七、一、九、七、六、〇、〇、〇	一、〇、六、四、二、〇、〇、〇、〇	四、五、九、四、五、〇、〇、〇	四、八、四、五、〇、〇、〇
三、七、二、三、三、六、六	一、二、六、一、〇、五、五、〇	二、九、七、〇、五、一、〇	二、八、八、一、一、一、四、四	三、一、七、三、七、八、九、九、七	一、〇、三、九、〇、四、〇、〇	二、二、九、九、七、七	九、六、九、三、〇、八、四	一、八、五、三、三、五、六、六	七、五、〇、三、三、七、七	九、七、四、二、四、五、二、九	三、九、五、三、四、六、一、一	四、二、六、三、三、五、六
二、三、八、四、六、九	五、七、六、七、七	二、五、一、五、九、六	三、六、六、四、四、四、四	九、四、九、二、六、六、九	六、〇、三、八、一、七、七	二、二、四、一、〇、二、二	二、九、三、八、二、九	一、一、七、四、八、九、一	一、六、一、六、七、四、四	五、六、〇、九、九、七、五	四、四、三、三、七、八、八	二、二、一、三、八、一、一
二、四、一、二、五	一、七、九、七、五	四、〇、一、八、八	三、九、四、四、八	二、〇、四、一、六、四	一、四、七、九、〇、七	三、三、六、八、五	二、九、三、二、〇、〇	四、八、五、二、五、四、二	四、六、七、二、八	六、二、八、五、四、八	一、九、七、六、六、四、一	七、五、〇、〇、五

應費	雜給	俸給	戶山學校	馬匹費	陣具費	糧食費	雜給	俸給	各軍管砲兵隊	馬匹費	陣具費	糧食費
一、九、一、六、二、五、九	五、四、七、三、六、八、四	一、〇、二、八、九、五、三、一	一、七、八、三、八、九、一、四	四、五、九、八、六、〇、七、三	八、三、九、二、五、四、五	二、九、三、八、二、九、七、四	一、〇、一、三、三、七、六、九	二、八、七、〇、七、二、八、二	二、二、二、六、九、一、六、四、三	六、五、七、一、七、三、〇	七、八、七、四、四、三、四	三、九、八、八、六、二、一、八
一、九、五、四、〇、〇、〇	五、〇、九、九、〇、〇、〇	一、一、一、七、〇、〇、〇、〇	一、八、二、八、九、〇、〇、〇	五、一、八、一、七、〇、〇、〇	一、一、一、二、七、〇、〇、〇	三、一、二、〇、六、〇、〇、〇	一、〇、四、三、四、〇、〇、〇	三、三、七、一、〇、〇、〇、〇	一、三、八、二、九、五、〇、〇、〇	七、〇、八、一、〇、〇、〇、〇	七、八、九、三、〇、〇、〇	四、〇、六、五、六、〇、〇、〇
二、八、〇、一、一、九、五、五	九、五、一、九、九、〇、〇	一、七、九、一、五、〇、〇、〇	五、七、一、二、六、〇、四、〇	四、三、九、八、九、四、七、〇	六、五、八、五、一、〇、〇、〇	二、六、三、七、六、七、〇、〇	八、四、一、一、九、七、〇、〇	二、六、四、四、九、六、〇、〇	一、一、一、七、八、二、九、四、〇	七、二、三、九、一、九、〇、〇	六、八、〇、〇、四、二、七、〇	三、九、六、三、三、九、二、四、〇
三、七、七、四、一、〇	一、七、四、九、八、四、〇、〇	八、八、四、六、九、〇、〇	四、五、〇、八、六、〇、〇	五、八、一、九、二、七、〇、〇	一、七、四、四、五、五、〇、〇	一、八、一、一、二、六、〇、〇	一、一、一、一、一、一、一、一、一	五、〇、〇、〇、〇、〇、〇、〇	一、五、六、〇、三、一、五、七、〇	五、九、一、八、〇、〇、〇	八、五、六、六、〇、〇、〇	七、六、九、七、八、二、〇、〇
八、八、四、九、三、〇、〇	四、四、六、二、四、〇、〇	七、六、二、五、四、七、〇、〇	三、九、六、七、一、〇、〇、〇	一、九、九、六、六、一、〇、〇	一、八、〇、七、四、〇、〇、〇	二、〇、〇、〇、〇、〇、〇、〇	一、八、〇、七、九、〇、〇、〇	二、〇、九、七、六、六、六、〇、〇	一、〇、九、八、七、〇、〇、〇	六、六、七、四、七、〇、〇	一、〇、七、三、九、九、七、〇、〇	二、五、二、二、九、〇、〇、〇

學生費	0	0	0	26,822.24	0	26,822.24
糧食費	15,940.00	6,600.00	6,570.00	9,340.00	9,370.00	0
牧場團官服	6,672.25	6,701.00	7,736.70	1,917.50	5,124.10	0
俸給	2,049.57	2,283.00	2,560.10	1,965.77	4,891.14	0
雜給	27,729.56	3,613.00	3,540.10	8,404.24	4,811.99	0
廳費	12,405.94	5,487.00	11,338.50	6,418.46	1,067.10	0
野營行軍費	0	0	2,818.20	0	2,818.20	0
武庫費	2,248.88	2,050.00	2,976.80	1,988.88	7,280.96	0
雜件	288.38	4,900.00	500.57	2,016.20	2,288.95	0
牧場團步兵隊	4,592.10	6,368.00	6,748.34	1,969.68	2,288.95	0
俸給	3,307.17	3,337.00	3,633.44	8,862.83	1,183.74	0
雜給	2,033.38	2,285.00	2,221.07	2,516.33	1,776.66	0
糧食費	2,264.93	2,048.00	3,273.64	7,868.37	1,011.86	0

陣具費	6,436.75	8,651.00	6,193.64	2,124.25	2,231.64	0
牧場團砲兵隊	2,245.13	2,714.00	2,783.26	2,227.66	2,231.64	0
俸給	4,190.98	4,775.00	5,338.61	5,177.72	1,103.65	0
雜給	1,526.93	1,547.00	1,551.49	1,050.70	660.50	0
糧食費	1,556.65	1,707.00	1,992.49	1,501.25	455.88	0
陣具費	1,107.36	1,601.00	1,330.58	3,936.32	1,107.36	0
馬匹費	16,335.70	17,557.00	17,076.70	1,111.30	7,443.30	0
牧場團砲兵隊	26,057.85	31,590.00	44,487.10	5,451.43	18,419.44	0
俸給	5,555.33	7,778.00	10,825.80	2,127.67	5,775.58	0
雜給	1,920.96	2,029.00	2,901.10	1,080.44	981.71	0
糧食費	1,559.40	3,590.00	3,418.30	2,205.98	1,858.94	0
陣具費	2,016.87	2,241.00	2,333.18	3,962.33	3,054.47	0
馬匹費	25,006.43	25,799.00	25,019.18	7,925.81	1,002.74	0

敍國工兵隊	俸給	九六三九二〇四	一〇八九〇〇〇	一二三四一〇七	一四四九七九六	二七〇二一三
雜給	四七四三〇〇一	五二三二〇〇〇	六六三二六五	八八九九九	一〇八九六四	
糧食費	五七一八九六	五六九〇〇〇	五八一四四	二八九六	九五二	
陣具費	一三六四九二四	一八九八〇〇〇	二四八六	五三三二七八		
馬匹費	一四二四一五七	一六五三〇〇〇	一三一九五	四一八四三	七八四九	
教導團軍樂隊	一七七八三三六	一八三七〇〇〇	一八二一六	一八七七四	一〇三二六	
俸給	一二五四九七〇三	一三二〇八〇〇〇	一一七四三七五	五五八一九七	八〇五九〇	
雜給	四三五八三九四	四五九〇〇〇〇	三九九一八五五	二二二六〇大増	三六六五九	
糧食費	一四一〇五〇二	七〇四六〇〇〇	一三〇八一	五八三五四九八増	一〇二二〇	
陣具費	六二二七三三七	八二〇〇〇〇	五九〇九七一増	五二七七一三七増	二二七四五	
軍醫本部官廳	六五三六七〇	六五二〇〇〇	五三三〇〇増	一六七〇増	一一九六六	
俸給	三六六六〇七二大	三三二九二〇〇〇	三二八五四七五増	三七四八七二大増	四八〇五九〇	
俸給	二〇二八三三〇八	二二九八〇〇〇	二二九九八五五	一六三五七九二	一七二七六七	

雜給	五二二五〇七三	五九二三〇〇〇	七二八三六六	六八七九二七	二〇五八五五
廳費	二九四一三三四	二二四二〇〇〇	一五二	七九九二三四増	一四二〇一一
學生費	六〇五一六一	一〇〇〇〇〇	一〇六〇	五九四八三九	四五四八九
患者費	七六〇六九四〇	一七三三〇〇〇	〇	五八六七四四増	七六〇六九〇
東京陸軍病院	五七八九九二〇一	五五五三〇〇〇	五六五二八	二二六九二〇一増	一三七九一
俸給	二二五五八六三七	二〇二二二〇〇	二〇二二二四〇増	二二二六六三三増	二二四四二二五
雜給	一八九七八五二四	一七一五五〇〇	一五二七九	一八二二五二四増	三七九八八
廳費	四七二〇二六七	三三三三〇〇	八七四六四増	一〇八九六七	四〇二六
患者費	一一六五一七七三	一四八三〇〇〇	一一四八九	三三	八二七七八
裁判所	二二九五七三九〇	二二三四五〇〇	二二四八二	二四九七	五二五九
俸給	一八〇六七三五五	一九八〇〇〇〇	一六六二八九	一七三二六四五増	一四三八八五
雜給	二七五一七六〇	二九三七〇〇〇	四八二〇九四	一八五二四〇	二〇五九二〇
廳費	一一三八二七五	七〇八〇〇〇	一〇四三四	四三〇二七五増	九四七二

各砲兵方面	七八、九七、二九二〇	七五、四九、二〇〇〇	八七、五九、八五一	三、四八〇、九二〇	八、六二五、一三一
體給	一九、六四〇、三三二	一七、七六、〇〇〇	一八、二〇、一	一、八六四、二九二	一、四三九、七七一
雜給	一七、三三三、五五三	一六、三九、〇〇〇	一六、九三、	一、〇二四、五五三	四、二一四、六二
廳費	三、九八一、三二〇	三、六〇八、〇〇〇	四、六五六、五九	三、七、三、〇	六、七、九
營辦費	一五、七二七、〇〇〇	一五、七二七、〇〇〇	二八、五三、四		二、一八〇、七、一七
兵器費	二七、二八二、二〇九	一三、七〇七、〇〇〇	一、六二二、二五、	三、五七四、一〇九	五、六五七、五、八
彈藥費	四、九九九、六五六	一八、三五五、〇〇〇	七、四九八、九五、	三、三五五、二、四四	二、四九九、
野營行軍費	〇		一六、		一六、一、六
各工兵方面	四六、一四六、九八一	四三、六、九三、九	六、六四、〇、四八、八	二、四、五三、〇、八一	〇、〇、五、七、九、〇、六
體給	六九、六六一、〇二八	六六、四〇四、〇〇〇	六、六、九〇、六、	三、三五七、〇二八	二、七五、四、七、四
雜給	三三、一七五、二九五	三三、三一九、〇〇〇	三、八、三、二、七、	八、五、六、一、九、五、	五、一、三、七、四、六
廳費	一五、七四〇、四六七	一五、四七九、〇〇〇	一、一、九〇、〇、九五、	二、二、六、一、四、六、七、	三、八、三、九、五、九
營辦費	三三〇、五九四、四〇三	三三三、六八二、〇〇〇	四、四、八、九〇、四、五、三、	一、六、七、二、二、四、〇、三、	一、一、八、五、一、〇、一、三

兵器費	二二、四九八、六二八	一一、〇五五、〇〇〇	一八、三、四、四	一、四、四、三、六、一、八、	五、八、四、五、四、九
海軍砲墩	〇		七、九、六、八、〇	〇	七、九、六、八、〇、三、一
軍馬局	二二、九、三、八、九、三、六	二二、五〇八、四、〇〇〇	一、三、一、一、六、〇	四、五、四、九、三、六、	一、九、二、一、〇、三、
體給	一六、九七〇、六四六	一七、二三五、〇〇〇	一、七、一、七、四、	六、四、二、五、四、	一、〇、三、五、一、
雜給	一五、八六二、一六九	二二、一、九、〇〇〇	一、三、一、七、一、	三、六、七、一、一、六、九、	六、九、〇、三、
廳費	二、六二二、五二六	一、〇七、七、〇〇〇	二、三、四、一、五、	五、四、二、五、二、六、	七、
學生費	一、〇九三、八六七	一、二、一、三、〇〇〇	九、	三、七、一、三、	八、〇、四、〇
糧食費	一、六八〇、四〇〇	一、一、一、〇〇〇		六、四、	六、五、
馬匹費	九、二五三、二六八八	九、二、二、五、〇〇〇	九、七、四、四、五、	六、六、八、八、	四、九、七、一、
野營行軍費	〇		七、八、四、		七、八、四、一、六
雜件	〇		一、九、七、		一、九、七、八、
病馬厩	一七、九七三、八一三	一八、〇七六、〇〇〇	一、八、八、三、一、五、	〇、〇、一、八、七、	八、五、七、七、〇
俸給	五、八、三、四、五、八	五、七、三、二、〇〇〇	五、五、五、九、二、六、	一、〇、七、四、五、八、	二、八、〇、〇、四

雜給	廳費	雜給	俸給	本省	海軍省	囚獄費	開墾費	被服費	彈藥費	兵器費	營繕費	廳費	雜給
三、一六九、六九九	一、三三三、二二四	三、一六九、六九九	九、四九九、六五九	一、七八、一五八、四三三	二、八二六、六二五、八〇二	七、七〇五	一、六九四、六三一	一、〇九八、九五三	一〇八、〇〇〇	三、一五九、九三三	一、四九七、七七一	五、九〇〇、〇九七	三、一六九、六九九
〇	五、七七八、〇〇〇	〇	二、一七五、〇〇〇	二、三五、五六五、〇〇〇	二、九八三、八五、〇〇〇	〇	〇	〇	〇	〇	〇	〇	〇
〇	一、四七五、〇五九	〇	八、二三四、七九	三、二一、七九〇、〇〇〇	三、一六五、二二二、五	〇	〇	〇	〇	〇	〇	〇	〇
三、一六九、六九九	四、四二四、八六六	三、一六九、六九九	二、七二九、三二一	五、七四〇、六五六、七	一、六七、二四一、九八	七、七〇五	一、六九四、六三一	一、〇九八、九五三	一〇八、〇〇〇	三、一五九、九三三	一、四九七、七七一	五、九〇〇、〇九七	三、一六九、六九九
三、一六九、六九九	一、二二九、〇〇〇	三、一六九、六九九	一、二二九、〇〇〇	一、五二六、二一七、一	三、四八、五九六、二〇〇	七、七〇五	一、六九四、六三一	一、〇九八、九五三	一〇八、〇〇〇	三、一五九、九三三	一、四九七、七七一	五、九〇〇、〇九七	三、一六九、六九九

一千百六十一

雜給	廳費	馬匹費	憲兵隊	俸給	雜給	廳費	囚獄費	救助費	探偵費	雜件	屯田事務局	俸給
四、四二四、八六六	一、三三三、二二四	六、三〇四、二九一	一、八〇二、七四二、八三三	五、七七六、一八六、五	九、〇八三、六三、三二七	三、〇八三、九、五八五	七、三三七	一、二九五	七、七〇〇、六〇〇	五、七二、八四	一、九、五〇四、九三三	五、七二、二三四
五、三三七、六二二	一、〇九二、〇〇〇	六、二九八、〇〇〇	一、八七、三〇九、〇〇〇	五、八、五七八、〇〇〇	一、〇二、三三、一〇〇〇	二、三、二八九、〇〇〇	四、六〇〇、〇〇〇	二、五〇〇、〇〇〇	一、五〇〇、〇〇〇	〇	〇	〇
五、三三七、六二二	一、八三五、六一五	六、〇五八、九八	四、七六二、二六〇	三、五、七七二、〇〇〇	七、〇四、五七、〇〇〇	四、八〇三、八八、〇〇〇	〇	〇	〇	〇	〇	〇
五、三三七、六二二	五、〇五、一五三	六、二九一、一	七、三三、七二七	八、一六、三三五	一、一、二九五、六八三	七、五五〇、五八五	四、五二、六六三	四、八七〇、五	一、七二、九四〇、〇〇	五、七二、八四	一、九、五〇四、九三三	五、七二、二三四
九、四九九、六五九	四、三、八四七、二	二、四、五二、一八	一、九、八九七、七九	一、九、八九七、七九	八、七、七九、五二	六、〇、三五七、一〇	七、三七	一、二五	七、七〇、六〇	五、七二、二四	一、九、五〇四、九三三	五、七二、二三四

一千百六十

外國行費	○六六九	八二〇〇〇〇	一〇〇九五〇	八〇九九三二	一〇〇九四
學生費	三二一〇〇〇	四九二〇〇〇	三三五八	一七一〇〇	五七五
外國留費	八四七〇五〇	一六六〇〇〇	三八二六二	八二二四九五	九七四五七九
校會費	四六二四七六五	五〇七八〇〇	四七四八	四五二二五	一二二二五
校會費	七四三二〇	九三二〇〇	六五五四	一七八四八	八八
所請出張	六五〇三二四九	六六七三〇〇	六五三五	一六七五二	四九一四五
水雷練習	二六二二九〇九	二六二四二〇〇	二〇八一	二九八一	五二七二六
水雷費	九九七六四二五	〇	一四〇四五六	九九七二五	二〇六九六
雜件	二四二四六一九	〇	二八四五	二四二四六一九	四三〇二二
軍艦購買	〇	〇	一〇五二	〇	〇
軍務局	三三三三三三三	一三三〇六七〇〇	一四〇七七九	一〇二四四八八九	一七九五七五
俸給	三五三三七九三	三四九〇八〇〇	四六二〇六	六二九九三	一〇六六八〇三
雜給	八五二一〇七四二	九〇一六六〇〇	九二八八五五	五〇八五二五八	七七七四八〇

二千六百六十一

雜費	二〇九二〇六〇	二五六三〇〇〇	一六八八二四七	四七〇九四〇	四〇三八三
雜件	八二三七五	〇	〇	八一三七五	八一三五
徵兵費	〇	五〇〇〇〇〇	〇	五〇〇〇〇〇	〇
主船局	九九三六六一九一八	九八六九七三〇〇〇	一〇三九二九〇七五	六八八八九一八	四五四二八八六
俸給	四二五八一三	三九四〇〇〇〇	四三三七七	三二八一三四六	六九四〇
雜給	一八七八五二五三	一八三三〇〇〇	二二二七七	四四五二五三	三三九九一八七
廳費	四九三五三〇三七	七二〇〇〇〇〇	七三二八六	二二四六四九六三	二二六五二二九
營費	一四一七九四〇七九	一一九九九三〇〇〇	一三九〇二九	四八〇一〇七九	一四二三五三
船具費	一五二四四五〇三	一五二〇〇〇〇〇	一七四二四五七	五五四九七五	一一二八〇七七
被服費	一五六二七九四五一	一四八二四〇〇〇	一四二二八〇	七九三九五	一四八九九四一
石炭費	二六二二七一	二八〇〇〇〇〇	一一八一九六	一七八二八八八	一四四〇五二六
修船費	四三三三二〇九	四一〇〇〇〇〇	四三三三二〇〇	一三三三二〇九	九一六〇九一
雜件	一〇一五六六六	〇	三三三二四	一〇一五六六六	七八〇五二

二千六百六十三

兵隊 所費	水路局	俸給	雜給	廳費	營繕費	船具費	醫務局	俸給	雜給	廳費	營繕費	患者費
○	五,一五二,一〇八	三,二六八,一〇五	五,一七三,二二五	一〇,一七九,三二四	三,三三九,九三〇	三,〇三三,五五六	八,二八五,〇二二	二,九〇二,八九五	一〇,九五四,二九六	八,七九四,七三七	一,〇九〇,九九三	三,一九六,一〇五〇
○	五,一五二,〇〇〇	三,一八四,五〇〇	四,五二五,〇〇〇	八,九七九,〇〇〇	三,〇〇〇,〇〇〇	四,七〇三,〇〇〇	八,四六〇,〇〇〇	二,九四九,六〇〇	一,一八九,二〇〇	八,〇七六,〇〇〇	一,二〇〇,〇〇〇	三,三九三,六〇〇
一,四七九,九三七	四,九五五,二五七	二,八三五,一一五	三,三五〇,四二八	一二,二四四,五三〇	三,二九九,九九〇	五,二五二,二四〇	八,七八九,〇一九	二,七五二,四八四	一一,一四九,五七〇	七,九二九,七三四	一,八五八,四九〇	三,九四二,七五九
○	一,六九一,〇八	一,六三九,九七	六,五八二,二三五	一,三二九,三二四	三,四九三,〇〇	一,六七九,四六四	一,七六九,九七九	四,六七〇,五五	九三七,七〇四	七,八七三,七	一,〇九〇,〇七	九七四,九五〇
一,四七九,九三七	一,九四七,七五	四,三三九,〇〇	一,六六八,〇〇	一,八二六,一一	四,〇三三	二,二二八,一一	五,〇六〇,一一	一,五〇四,一一	一,九五二,八〇	八,四四九,四三	七,六七五,六	六,四六六,五〇

兵器局	俸給	雜給	廳費	營繕費	兵器費	裁判所	俸給	雜給	廳費	營繕費	囚獄費	兵學練
二,三三,五九九,三八四	三,一九九,六〇六	二,二六二,四二九	二,四九二,三〇五	五,三三三,七	一,七四二,三三二	三〇,四四一,五五七	一,八八一,五五八	三,二二六,六九五	一,五九九,七二三	四,八〇〇	六,七八四,八一	八,四〇二,三三五
二,三三三,〇〇〇	三,一三二,〇〇〇	八,四六九,〇〇〇	二,三三三,〇〇〇	五,四〇〇,〇〇	一,九二二,九〇〇	二八,一九〇,〇〇〇	一,九五八,八〇〇	二,二六三,〇〇〇	一,三三五,〇〇〇	六,〇〇〇,〇〇	四,五三九,〇〇〇	二,六一九,六〇〇
二,五二六,六三四	二,九〇,一一七	一一,三三九,七三四	三,一〇七,〇〇	一一,八一,〇〇	二〇八,〇四九,〇〇	三〇,三五〇,四〇	一,八九二,四九	三,一一五,五五	一,四二八,五五	四,六六七,〇〇	六,八四四,六七	二,二四九,五三二
二,一九〇,六六六	七,三六,〇九六	四,一五七,四二九	一,五九三,〇五	〇,五六三	一,七〇五,八八三	二,一五二,五五七	七,七二,四六二	五,八三六,九五	一,四九七,二三	五,五二〇,〇〇	二,二四八,一一	三,一七四,六四七
三,一三二,六九五	二,九八四,三三	二,九六六,一五	六,二六〇,三	六,四六,九	三,三三九,一一七	三,三三九,一一七	九,九四,四	一一,一一,四	一,七一一,八	四,一八六	五,九八,三	四〇,九三二,五八

俸給	雜給	教場費	營繕費	學生費	機關學校	俸給	雜給	教場費	營繕費	學生費	東海鎮守府	俸給
五七、九一六、九三三	一一、三三三、三三三	九、四二六、〇六三	六、三八三、五六九	四、八二七、七五六	二、一八〇、五六一	九、六六二、六三三	四、六二七、一〇七	三、三九七、〇五二	二、六一二、七四	三、三三三、五〇五	六、八八六、四三九	四、二〇九、二九九
七、三二六、〇〇〇	一、五三三、四〇〇	一〇、五九六、〇〇〇	一、二〇〇、〇〇〇	一、三八六、〇〇〇	〇	〇	〇	〇	〇	〇	六、二一九、〇〇〇	五、九六四、〇〇〇
八二、六七一、四一五	一四、五九三、六二五	一〇、八二三、一〇〇	一、一五二、七七一	一、六二二、六一	〇	〇	〇	〇	〇	〇	六、九二二、五九九	五、六〇四、八三九
一七、二九九、〇六八	四、一一七、六七	一、六九九、三三七	五六、六三三	九、〇三二、四四	二、一八、五八一	九、六六、六三三	四、六二七、一〇七	三、三九七、〇五二	二、六一二、七四	三、三三三、五〇五	八、六七四、三九七	二、四四四、二九九
二四、二五〇、一一五	三、三八一、〇〇二	一、三八七、四一	五、四九一	一、二、三九八、一六八	二、一八、〇五六	九、六六二、六三三	四、六二七、一〇七	三、三九七、〇五二	二、六一二、七四	三、三三三、五〇五	三、五一五、九	六、〇四三、九七

二千六百六十六

雜給	廳費	營繕費	學生費	外國行諸費	石炭費	雜給	廳費	營繕費	學生費	各級諸營	雜件	囚獄費	營繕費	廳費	雜給	
一九、二九八、四九九	三、一七八、六五九	三、七二一、〇〇八	三、八七〇、九八二	五、一八五、〇	九、六一五、三三九、九五九	五、六一七、七〇、五八八	三、七八一、六六〇、四三三	一〇、九五八、八七〇、	二、八七、七八三	二、三五、八五二	六、五〇一、八六一	三、六、四〇、六二	一、七、〇二八、〇〇〇	四、一、九四、〇〇〇	三、六、八八、九四、	二、八、五九一、一七、
一、七、〇二八、〇〇〇	四、一、九四、〇〇〇	三、六、〇〇〇、〇〇〇	九、六、〇〇〇、	一、〇、五二、四二二、〇〇〇	五、六、三九、〇七、〇〇〇	四、〇、五、一九〇、〇〇〇	二、〇、二四、二〇〇、〇〇〇	二、六、一、〇〇〇、	一、八、七、九四、〇〇〇	七、二、七、五、〇〇〇	三、六、六、五〇、〇〇〇	二、八、五九一、一七、	三、八、八八、九四、	一、〇、二、五、三、四、一、	三、七、一、〇、八、	二、二、七、〇、四、九、九、
二、八、五九一、一七、	三、八、八八、九四、	四、七、五、七、	四、一、	一、〇、三、八、七、七、二、	五、五、一、八、九、九、九、	四、一、〇、三、三、六、	一、九、九、五、四、	一、一、七、	七、六、四、	一、四、一、六、七、七、五、	九、四、三、八、八、五、四、	一、七、〇、四、四、	四、七、五、七、	一、〇、二、五、三、四、一、	三、七、一、〇、八、	二、二、七、〇、四、九、九、
九、二、九、一、七、七、七、	七、一、	一、〇、二、五、三、四、一、	一、八、九、一、九、一、	九、〇、八、八、十、四、一、	一、二、九、四、一、	一、七、〇、三、三、六、	九、一、八、四、	七、四、三、七、七、	一、八、五、五、八、一、四、八、	七、七、二、一、三、九、	三、三、〇、三、五、九、三、八、	一、九、一、九、一、	一、〇、二、五、三、四、一、	一、〇、二、五、三、四、一、	一、〇、二、五、三、四、一、	二、二、七、〇、四、九、九、
九、二、九、一、七、七、七、	七、一、	一、〇、二、五、三、四、一、	一、八、九、一、九、一、	九、〇、八、八、十、四、一、	一、二、九、四、一、	一、七、〇、三、三、六、	九、一、八、四、	七、四、三、七、七、	一、八、五、五、八、一、四、八、	七、七、二、一、三、九、	三、三、〇、三、五、九、三、八、	一、九、一、九、一、	一、〇、二、五、三、四、一、	一、〇、二、五、三、四、一、	一、〇、二、五、三、四、一、	二、二、七、〇、四、九、九、

二千六百六十七

外國行費	養育費	編書費	贈書費	雜給	俸給	本省	文部省	仕務打切替	雜件	在籍人保	國航海費	金剛海費	其他海費
一、三、一、五、五、一、三、六	二、三、二、七、七、一、六、三、九	一、五、六、七、七、五、四、二	三、七、三、〇、九、五、六、三	一、九、六、三、一、一、二、八	九、八、〇、九、九、一、六、〇	二、七、八、七、八、九、二、九	八、三、六、九、〇、五、七、六、六	〇	〇	〇	〇	〇	〇
〇	一、八、三、四、八、〇、〇、〇	四、一、五、〇、〇、〇、〇	三、三、九、一、七、〇、〇、〇	三、二、〇、八、一、〇、〇、〇	二、一、〇、七、二、〇、〇、〇	三、三、四、六、〇、一、〇、〇、〇	九、二、四、六、〇、一、〇、〇、〇	〇	〇	〇	〇	〇	〇
五、九、四、七、九、九、一、〇	二、二、四、九、三、一、五、〇、〇	三、三、五、五、四、八、四、〇	三、八、三、九、九、九、九、一	一、八、六、〇、五、七、五、〇	八、三、八、〇、六、一、〇、〇	二、四、四、四、二、〇、〇、〇	一、一、七、七、一、九、七、九、九、〇	〇	六、一、五、〇、〇	〇	〇	八、〇、九、一、九、一、六、〇	九、三、五、五、九、二、一、〇
一、三、一、五、四、三、六、一	四、四、三、三、三、六、三、九、一	一、五、八、二、二、四、五、八、〇	三、三、九、二、五、六、三、〇	二、一、四、五、八、八、八、二、〇	一、二、〇、七、三、八、四、〇、〇	四、五、八、八、一、〇、七、一、〇	七、七、六、九、五、二、二、四、〇	〇	〇	〇	〇	〇	〇
四、六、三、二、五、五、五	一、〇、一、二、七、八、一、八、三	七、八、七、七、〇、〇、六、〇	一、〇、九、〇、〇、〇、〇、〇	一、〇、一、六、一、一、六、一、〇	一、四、一、九、二、一、八、〇	三、四、二、九、六、一、二、三、二	二、四、〇、二、九、二、一、三、二	〇	六、五、五、〇、〇	〇	〇	八、〇、九、一、九、一、六、〇	九、三、五、五、九、二、一、〇

二千百六十八

外國留學生監修諸費	雜學費	雜件	東京大學	俸給	雜給	取場費	養育費	學生費	患者費	雜件	大塚中學校
〇	四、〇、〇、二、四、一、八	二、七、一、九、二、二	三、五、四、四、四、一、六、七、一	一、九、七、三、四、三、九、三、一	四、一、二、六、六、九、七、一	五、六、九、五、〇、三、三、三	四、六、五、二、五、七、〇	一、〇、七、四、七、九、七、七	一、六、二、〇、〇、〇、〇	〇	二、三、七、七、七、五、五
〇	四、二、三、四、〇、〇、〇、〇	〇	三、六、三、九、八、一、〇、〇、〇	一、九、四、九、七、四、〇、〇、〇	五、三、八、六、七、〇、〇、〇	五、五、四、四、三、〇、〇、〇	四、六、六、一、五、〇、〇、〇	一、一、四、八、一、〇、〇、〇、〇	一、六、二、〇、〇、〇、〇	〇	二、八、〇、〇、〇、〇、〇
三、三、三、九、七、五、〇	〇	三、七、一、四、八、〇、〇、〇	四、一、九、八、四、五、二、一、〇、〇	二、五、七、七、八、二、五、七、七	四、一、三、七、三、三、八、八、〇	六、四、九、五、一、七、〇、〇	四、〇、二、〇、四、一、五、〇、〇	二、四、一、五、九、一、二、〇、〇、〇	一、四、二、八、二、〇、〇、〇	〇	五、六、八、八、一、〇、八、八、〇
〇	二、二、八、五、八、二、〇、〇、〇	二、七、一、九、二、一、〇、〇	九、五、四、〇、三、三、九、〇、〇	二、三、六、九、九、三、一、〇、〇	一、二、八、〇、〇、〇、二、九、〇、〇	二、五、七、二、一、〇、〇、〇	〇、四、三、〇、〇、〇	七、三、五、〇、〇、三、〇、〇	〇	〇	四、二、七、二、二、四、五、五
三、三、四、九、七、〇、〇	四、〇、〇、二、四、八、〇、〇、〇	三、六、八、七、六、九、〇、〇、〇	六、五、四、〇、三、五、三、〇、〇	六、〇、二、七、四、四、六、〇、〇	一、〇、六、四、七、〇、〇、〇	八、一、〇、一、〇、四、九、〇、〇	六、三、〇、八、二、九、〇、〇	三、四、一、一、一、〇、〇、〇	一、九、一、七、〇、〇、〇	〇	三、三、一、五、三、三、三、三

二千百六十九

傳給	雜給	教場費	營繕費	學生費	雜件	東京師範學校	傳給	雜給	教場費	營繕費	學生費	東京師範學校
一、二、九、六、〇〇〇	一、〇、三、三、五〇六	七、一、九、八、七、八、四	三、一、九、九、四、六、五	〇	〇	三、六、二、九、〇、四、五、二	一、四、二、六、四、〇〇〇	三、二、八、一、〇〇〇	六、五、三、四、〇〇〇	三、二、〇、〇、〇〇〇	七、一、〇、〇〇〇	四、八、三、三、〇、〇〇〇
三、八、三、三、五、二、八、四	三、七、二、五、六、一、一	六、六、一、四、五、五	七、九、九、五	一、〇、〇、〇	〇	三、三、三、三、九、九、八、八、四	三、八、三、三、五、二、八、四	三、七、二、五、六、一、一	六、六、一、四、五、五	七、九、九、五	一、〇、〇、〇	四、八、三、三、〇、〇〇〇
二、七、〇、三、九、一、八、四	一、一、四、八、四、九、四	五、八、四、二、一	五、三、五、三	〇	〇	三、三、三、三、九、九、八、八、四	二、九、六、八、〇〇〇	一、一、四、八、四、九、四	六、六、四、七、八、四、增	五、三、五、三、減	七、一、〇、〇〇〇、減	一、〇、一、七、二、一、減
一、九、九、四、九	一、六、九、二、一、四	五、八、四、二、一	四、七、九、五、五、六	〇	〇	三、三、三、三、九、九、八、八、四	一、四、九、五、〇〇〇、減	一、一、四、八、四、九、四、減	六、六、四、七、八、四、增	五、三、五、三、減	七、一、〇、〇〇〇、減	八、二、八、四、減
一、九、九、四、九	一、六、九、二、一、四	五、八、四、二、一	四、七、九、五、五、六	〇	〇	三、三、三、三、九、九、八、八、四	一、四、九、五、〇〇〇、減	一、一、四、八、四、九、四、減	六、六、四、七、八、四、增	五、三、五、三、減	七、一、〇、〇〇〇、減	八、二、八、四、減

一千七百七十

傳給	雜給	教場費	營繕費	學生費	傳給	東京師範學校	傳給	雜給	教場費	營繕費	學生費	東京師範學校
一、三、三、一、六、〇〇〇	三、三、三、五、九、八、七	七、七、三、八、四、三、六	二、九、二、九、七、八、二	八、九、四、六、二、四、七	一、〇、四、四、〇〇〇	二、八、九、五、四、八、五、八	一、四、八、一、一、〇〇〇	二、二、三、一、〇〇〇	七、〇、四、八、〇〇〇	二、二、三、一、〇〇〇	九、一、二、一、〇〇〇	二、四、四、三、〇〇〇
一、三、三、一、六、〇〇〇	三、三、三、五、九、八、七	七、七、三、八、四、三、六	二、九、二、九、七、八、二	八、九、四、六、二、四、七	一、〇、四、四、〇〇〇	二、八、九、五、四、八、五、八	一、四、八、一、一、〇〇〇	二、二、三、一、〇〇〇	七、〇、四、八、〇〇〇	二、二、三、一、〇〇〇	九、一、二、一、〇〇〇	二、四、四、三、〇〇〇
一、三、三、一、六、〇〇〇	三、三、三、五、九、八、七	七、七、三、八、四、三、六	二、九、二、九、七、八、二	八、九、四、六、二、四、七	一、〇、四、四、〇〇〇	二、八、九、五、四、八、五、八	一、四、八、一、一、〇〇〇	二、二、三、一、〇〇〇	七、〇、四、八、〇〇〇	二、二、三、一、〇〇〇	九、一、二、一、〇〇〇	二、四、四、三、〇〇〇
一、三、三、一、六、〇〇〇	三、三、三、五、九、八、七	七、七、三、八、四、三、六	二、九、二、九、七、八、二	八、九、四、六、二、四、七	一、〇、四、四、〇〇〇	二、八、九、五、四、八、五、八	一、四、八、一、一、〇〇〇	二、二、三、一、〇〇〇	七、〇、四、八、〇〇〇	二、二、三、一、〇〇〇	九、一、二、一、〇〇〇	二、四、四、三、〇〇〇
一、三、三、一、六、〇〇〇	三、三、三、五、九、八、七	七、七、三、八、四、三、六	二、九、二、九、七、八、二	八、九、四、六、二、四、七	一、〇、四、四、〇〇〇	二、八、九、五、四、八、五、八	一、四、八、一、一、〇〇〇	二、二、三、一、〇〇〇	七、〇、四、八、〇〇〇	二、二、三、一、〇〇〇	九、一、二、一、〇〇〇	二、四、四、三、〇〇〇

一千七百七十一

雜給	歌場費	營繕費	東京圖書館	俸給	雜給	廳費	營繕費	雜件	東京教育博物館	俸給	雜給	廳費	營繕費	雜件	廳費
二九八八六七	二二四九〇九一	二二〇九六一八九	八四四六二五二	三八七二五二五	一〇四三六四五	二九八八八六	五三二二七六	〇	一七六一七二八九	五八七八三五六	二九六九九二七	五〇八〇七三三	二〇〇〇〇〇〇	二二五〇〇〇〇	二〇〇〇〇〇〇
一三〇〇〇〇〇	四九八五〇〇〇	二四九六〇〇〇	九七八〇〇〇〇	三九〇〇〇〇〇	一七七〇〇〇〇	四〇〇一〇〇〇	七〇〇〇〇〇〇	〇	一六〇〇〇〇〇〇	六〇〇〇〇〇〇	二四〇五〇〇〇	五〇〇五〇〇〇	二〇〇〇〇〇〇	二二五〇〇〇〇	四〇〇〇〇〇〇
〇	三三三七二二〇	〇	一一、四八六五	三〇五六七	一〇〇八八九	五三六二四四	二〇四九八八五	九	一四九七八三	五、五四四〇〇	二五〇三三三	四、三三三一九	二、五〇三三三	二、五〇三三三	四、三三三一九
一〇〇〇〇三三	二、八三五九九	二、二八六八二	一、三三三、七四八	二七、四八五	二六、三五五	一、〇二一、八四	一六八、七二四	〇	一、六二七、二八九	三、二一六、三四	五、六四九、二七	七、五七七二	一、八六、三九二	二、〇〇〇二	一、五八、九八
二九八八六七	三〇、六二二二八	一、〇九六一八九	三、〇四〇、八五	八、一六二	二七、四八五	三、三六三、六三	一、五八、六九	九〇〇	二、六三八九二〇	三、三三三、三六	四、六六六、二五	七、三九五二	一、五九、九八	一、五九、九八	二、六三八九二〇

一千九百七十二年

雜件	學生費	營繕費	歌場費	雜給	俸給	廳費	雜給	俸給	東京學士會院	雜件	營繕費
〇	一、一六〇、八七八	一、五四五、六七二	二、九〇六、九七四	二、四八八、四〇〇	三、八二九、七五〇	一、二二五、一五八	六、七五五、四五〇	二、二〇〇、〇〇〇	八〇九、一六〇八	七、九九九、八	三、六〇八、二七六
〇	二、九八〇、〇〇〇	一、九三六、〇〇〇	二、九八九、〇〇〇	三、二八八、〇〇〇	四、二七四、〇〇〇	七、三三〇、〇〇〇	七、四一八、〇〇〇	一、二五〇、〇〇〇	八、二七八、〇〇〇	三、〇〇〇、〇〇〇	二、一九〇、〇〇〇
一、一五七	二、〇七三、六七	一、二九四、〇〇〇	一、八三五、七〇〇	二、〇三三、七〇〇	六、九六二	七、五八	六、四四二、六	九八	七、二九八、八	二、三九九、四	二、二五〇
〇	一、八、九一一二	三、九二二、三八	九、一、六	八、三、五九七	四、四四一、五〇	四、七、八	六、五九、五五〇	五〇〇、〇〇	一、八六、三九二	二、〇〇〇二	一、四一八、二七六
一、一五〇	九、二、七二	三、三六二、一七	一、〇、七、一九	四、二、六、六	三、三、一、七二	四、五、六、九五	三、二、二、八、六	二、二〇	七、九二、七、五	一、五九、九、八	一、二五八、二、六

一千九百七十二年

青費	學生費	地質調査費	農事試驗費	歌場費	營繕費	廳費	雜給	俸給	農務局	雜件	共進會費	探偵費
六,三六六.三五〇	七,四二六.三三三	五〇,二六〇.七一	一六,二二七.五四五	一五,一六〇.九八五	一三,六五九.七四〇	七〇,八二二.七七五	四三,〇一四.六五九	九四,八三九.八七九	二五,四七三.六五五	〇	〇	〇
五,七三九.〇〇〇	八,三九〇.〇〇〇	七,三二六.〇〇〇	一四,〇二二.〇〇〇	一三,八二二.〇〇〇	九,七八六.〇〇〇	一六,一五三.〇〇〇	四九,二五四.〇〇〇	一〇,八〇四.〇〇〇	二七,九〇二.五〇〇	〇	〇	〇
一,〇七五.九二四	一,五五七.六八四	七,五九七.五〇〇	二,七七七.五〇〇	四,三七四.七四〇	四,五四八.二二〇	一,二四九.三三〇	七,六六四.四二〇	二七,二八八.二四〇	七八,八八六.二六〇	〇.七五	一九,一五八.五	六,二二〇.七
六,二八三.三五〇	九,六六三.六六八	一,一九九.九二九	二,一四八.五四五	一,三三七.九八五	三,八七三.七四〇	九,〇七〇.三二五	八,一三九.三三〇	一三,一〇二.二二〇	一五,七七八.六三九	〇	〇	〇
五,七九〇.四一六	八,八六八.六八八	二,五八一.五二五	一,三四九.二九五	一,〇七六.二二二	九,一一一.五一一	五,八三三.四一七	三,五三三.〇二五	六,七,五五一.六二九	二二,五八四.七二〇	〇.七五〇	一九,一五八.五	六,一三〇.九

一五五五五

府立補助金	府立補助金	農商務省	木省	俸給	雜給	廳費	營繕費	賞賜費	三益會社	沖繩	朝鮮	府立補助金
〇	〇	一,二二二,八四九.〇〇一	四,四八三,三三二.九五六	七六,九八〇.六二一	二七,七四二.二六一	五〇,五五四.二三四	二〇,四五六.六六五	二八,二八五	三三,〇〇〇.〇〇〇	本	一〇,〇〇〇.〇〇〇	三,五八〇.〇〇〇
〇	〇	一〇,三九八,八二四.〇〇〇	四,五八七,七三三.〇〇〇	七二,五八七.〇〇〇	五〇,三九五.〇〇〇	五九,六七六.〇〇〇	七,一一五.〇〇〇	一〇,〇〇〇.〇〇〇	二五,〇〇〇.〇〇〇	九,〇〇〇.〇〇〇	一〇,〇〇〇.〇〇〇	〇
七,〇三三.四七五	一九九,七七五.四二〇	二八,一〇九,八四五	四一,七五九.三三〇	二二,九四六.八七〇	五六,一〇四.一一〇	一八,七三五.八八〇	三,六六〇.七四四	〇	〇	〇	〇	〇
〇	〇	七,三〇三,五六一.〇〇一	一〇,四三三,〇四四.四四〇	五三,九三六.二二一	三三,六五二,八三九	九,二二一,七七六	一三,三三四,六六五	九,七二七.二五	〇	〇	〇	三,五八〇.〇〇〇
七,〇三三.四七五	一九九,七七五.四二〇	八,三二一,七五〇.七五〇	四〇,六五八,三三四.八	六四,〇三三.五一一	二二,一三二,一四九	三二,八一八.三三六	一六,七九六.一一一	二八,一八五	二五,〇〇〇.〇〇〇	九,〇〇〇.〇〇〇	一〇,〇〇〇.〇〇〇	三,五八〇.〇〇〇

一五五五五

總計	山北 林海 費道	支給 費	管 給 費	應 給 費	雜 給 費	俸 給 費	充地 所買 費	管 給 費	應 給 費	雜 給 費	俸 給 費	博 物 局
11,556,000	1,045,848	9,145,972	1,185,303	4,011,537	3,491,749	1,310,568	3,114,024	3,744,177	6,988,506	8,538,819	2,584,210	3,511,672
0	0	0	0	0	0	0	0	2,057,000	5,950,000	8,760,000	1,477,000	3,153,000
0	0	0	0	0	0	0	0	7,639,700	1,037,500	1,339,233	3,848,300	7,333,793
增	增	增	增	增	增	增	增	增	增	減	增	增
11,556,000	1,045,848	9,145,972	1,185,303	4,011,537	3,491,749	1,310,568	3,114,024	1,688,177	1,048,506	2,211,819	1,064,210	3,577,722
11,556,000	1,045,848	9,145,972	1,185,303	4,011,537	3,491,749	1,310,568	3,114,024	2,981,267	5,750,979	7,199,568	2,788,291	2,788,291

一千九百十九

總計	管 船 局	雜 件	山 林 費 共	新 植 費	樹 木 試 驗 費	應 給 費	管 給 費	應 給 費	管 給 費	管 給 費	管 給 費	管 給 費
6,586,843	1,312,607	0	5,062,148	3,122,210	1,068,905	671,884	1,677,802	698,819	698,819	1,677,802	1,677,802	1,677,802
1,450,000	0	0	0	3,000,000	2,100,000	0	0	0	0	0	0	0
5,136,843	1,312,607	0	5,062,148	8,122,210	3,968,905	671,884	1,677,802	698,819	698,819	1,677,802	1,677,802	1,677,802
增	增	增	增	減	減	增	增	增	增	增	增	增
1,450,000	1,312,607	0	5,062,148	8,122,210	3,968,905	671,884	1,677,802	698,819	698,819	1,677,802	1,677,802	1,677,802
1,450,000	1,312,607	0	5,062,148	11,844,420	6,068,905	671,884	1,677,802	698,819	698,819	1,677,802	1,677,802	1,677,802

一千九百十九

雜給	六,三九四,六五六	增	六,三九四,六五六	六,三九四,六五六
廳費	八二一,六五〇	增	八二一,六五〇	八二一,六五〇
營養費	五二五,七三三	增	五二五,七三三	五二五,七三三
樹林費	七三,一〇一	增	七三,一〇一	七三,一〇一
新植費	五六七,八六八	增	五六七,八六八	五六七,八六八
農商工上等會議	一,三六一,七六〇	增	一,三六一,七六〇	一,三六一,七六〇
俸給	一,一三四,〇〇〇	增	一,一三四,〇〇〇	一,一三四,〇〇〇
雜給	一一二,二二五	增	一一二,二二五	一一二,二二五
廳費	一〇四,六三五	增	一〇四,六三五	一〇四,六三五
三會社補助	〇	減	〇	三,七五〇,〇〇〇
三會社補助	〇	減	〇	六,一五〇,〇〇〇
助成金	〇	減	〇	六,一五〇,〇〇〇
沖繩縣費	〇	減	〇	三,〇〇〇,〇〇〇
雜給	〇	減	〇	五,〇〇〇,〇〇〇

二千八百十

所屬法會費	〇	〇	五〇〇,〇〇〇	〇	五〇〇,〇〇〇	
工部省	四七,二〇五,九三七	〇	四六八,二九四,〇〇〇	五,六五三,九八六	三,七六一,九二七	九三,三三三,九三〇
木省	一八〇,六二七,八〇六	〇	一八二,一三三,〇〇〇	二〇八,三二五,九八八	一,五〇五,一九四	二七,六八八,一〇六
俸給	一一六,一八九,七二四	〇	一一二,五三三,〇〇〇	一三三,三三三,七五九	五,三三三,一七六	一七,一四四,〇三三
雜給	二八,七八三,六六九	〇	二五,一八八,〇〇〇	二八,四八八,二九五	三,五九五,六六九	二,九五,三三〇
廳費	一五,五三三,六四七	〇	一四,三三三,八〇〇	一三,二九七,二五五	一,一七七,六四七	二,二二八,三三六
營養費	一五,二二三,六三三	〇	二,六一九,〇〇〇	三,二四九,三九九	五,九四六,二二四	六,四二二,一
學外生費	二二九,六三三,八二七	〇	一五,〇〇〇,〇〇〇	二二七,四八九,九五	二〇,三六,七三三	一〇,七八五,〇三八
病室費	三,六六〇,〇七一	〇	三,四四五,〇〇〇	三,三三八,六	二,二五,七二四	三,四一四,六八九
雜件	二九,一二四,六	〇	〇	二,九七九,七七八	二,九一,二四六	一,六八八,五三〇
大學校	八九,九二七,三二六	〇	九二,四四八,〇〇〇	一三九,一八三,八	二,五二〇,七七四	四九,二五六,五七八
俸給	四七,〇三三,二七〇	〇	四七,一五一,〇〇〇	九八,七三三,一三八	九,七七三,〇	五一,六七八,八八八
雜給	五,八七六,八七六	〇	八,一八一,〇〇〇	一,三三三,三五一	三,三〇四,二二四	七,三三三,三七八

二千八百十一

養費	五、一九七、四三三	三、〇〇〇、〇〇〇	七、一三三、七八二	八、九七、四三三	一、九一六、三三九
廳費	五、七四〇、九〇九	六、七四〇、〇〇〇	七、四八八、九九〇	九、九九〇、九一〇	一、七四八、〇八一
雜給	二、二二五、五七九	一、二二〇、〇〇〇	一、三六二、四五四	一、三三五、七八一	一、二五九、一〇二
體給	四、三三八、五〇〇	四、五〇〇、〇〇〇	四、六〇九、五九〇	四、三六一、五〇〇	二、九五七、四二五
燈臺局	一、八二七、八九五	一、八三〇、〇〇〇	二、〇五八、四五六	二、二二一、〇五〇	二、三〇二、四六七
養費	三、九〇六、八	六、二〇〇、〇〇〇	一一、九六六、	五、八〇九、三二	二、七二一、
廳費	三、四一七、二	八、六二〇、〇〇〇	五、六五七、七	五、二〇八、二八	二、二四六、五
雜給	一、五九〇、三二〇	九、七二〇、〇〇〇	三、五六六、七	六、一八三、〇	一、九七六、四二
體給	八、〇二九、四五〇	八、二五六、〇〇〇	七、九四一、	二、二六五、五〇	八、八四〇、
鐵道局	一、〇〇〇、〇〇〇	一、〇七二、〇〇〇	一、二〇八、五九	七、一〇〇、〇〇	二、〇八五、五五
學生費	一、五九九、二九七	一、六八六、〇〇〇	一、四八〇、〇	八、六〇七、〇三	一、一九九、二一
養費	九、〇九八、六七四	六、八〇〇、〇〇〇	二、六一〇、四三	二、二九八、六七四	六、四八八、三二
教場費	一、八九九、一〇九	一、五四五、六〇〇	九、九二八、九四六	一、五五六、八九一	一、九八〇、一三

一千八百八十二

燈臺及諸費	四、二七九、七四四	三、六、七九八、〇〇〇	四、一、九三三、一八〇	五、九八九、四六四	八、六四二、二八
諸費及	二、四二四、八五四	三、七、六〇五、〇〇〇	二、九二九、七八〇	一、三、三五八、一四六	五、〇五二、〇二八
明治丸	四、九三三、三三三	四、一、九四〇、〇〇〇	六、〇八五、四八	七、三三二、九三	一、〇七六、〇五
雜件	〇	〇	一、八六三、六	〇	一、八六三、六
札帳局	三、九六〇、四〇〇	〇	〇	三、九六〇、四〇〇	三、九六〇、四〇〇
體給	三、八五四、〇〇〇	〇	〇	三、八五四、〇〇〇	三、八五四、〇〇〇
雜給	一、〇六四、〇〇〇	〇	〇	一、〇六四、〇〇〇	一、〇六四、〇〇〇
岩内院内兩山并餘道管理局	四、七五〇、六〇〇	〇	〇	四、七五〇、六〇〇	四、七五〇、六〇〇
體給	四、五九一、〇〇〇	〇	〇	四、五九一、〇〇〇	四、五九一、〇〇〇
雜給	一、五九〇、六〇〇	〇	〇	一、五九〇、六〇〇	一、五九〇、六〇〇
司法省	一、七六八、五五三	一、七八五、〇〇〇	一、七七九、八三二	一、六四四、六二	一、二六九、一八一
本省	二、四七三、〇五八	二、〇〇、八五二、〇〇〇	二、四六八、九二	四、六八七、八	八、三三、三八
俸給	二、二二六、四〇〇	一、一〇、七八六、〇〇〇	二、三三九、九八一	一、一八五、四六三	一、一三三、〇九二

一千八百八十三

雜給	四七、八三八	六一七	三〇、九二五	〇〇〇	二五、七八九	五三三	一六、九一三	六一七	二二、〇四九	〇〇〇
廳費	三五、五七二	〇九七	二二、四六六	〇〇〇	二〇、六七七	六四五	一三、一〇六	〇九七	一四、八九四	四二一
營費	五、七九五	三二五	三、六〇〇	〇〇〇	三、三九九	一五四	二、九五二	二五	二、八九六	二九
學生費	二四、六九七	八八八	二八、七七五	〇〇〇	二六、〇二五	三四四	四、〇七七	二二	一、三七四	五六
外國生費	一一、一八五	九八一	四、五〇〇	〇〇〇	六、四二六	五二	六、八八五	九八一	四、七五九	四〇
大審院	九九、三五九	六八一	九〇、二二九	〇〇〇	一〇、九五六	八八五	九、〇二〇	六八一	一〇、六九七	一八一
俸給	八〇、三〇九	四六五	七八、四四五	〇〇〇	八九、四〇三	八八	一八、五四四	六五	九、〇九四	四八
雜給	一〇、一七九	六四六	五、五三九	〇〇〇	六、三四八	四四	四、六四〇	六四六	二、八二二	二六八
廳費	七、〇五二	〇九五	五、六三五	〇〇〇	五、〇二四	〇九	一、四一七	九五	二、〇二八	一八
營費	一、七二八	四七五	六〇〇	〇〇	九、一八〇	五二	一、二八四	七五	七、四六二	〇二五
各官署	二五、六七四	六四六	二二、六八二	〇〇〇	一七、六八八	四九五	一九、九一四	六四六	七、九八六	二一七
俸給	一九、一八九	七五八	一九、六四九	八〇〇	一四、五八八	五三四	四、五〇〇	四一七	四、六五二	二四八
雜給	三五、一四五	七二五	一九、四八九	〇〇〇	一七、六五六	八四七	二、三六五	七二五	一、五四八	八八

廳費	一六、七〇九	九四〇	一三、三三七	〇〇〇	九、七八五	九二	一三、三二二	九四〇	六、九二四	〇三
營費	一、四八五	四〇八	七、四五〇	〇〇〇	三、九五七	八五	七、四四五	四〇八	一、〇九二	三三九
雜件	〇	〇	〇	〇	〇	〇	〇	〇	〇	〇
各官署	一、二六三	〇七八	一、二五七	〇九五	一、二四六	〇八七	九四〇	一六六	八三〇	九〇三
俸給	七、三七四	三〇一	八二八	三三〇	六、二六〇	三三五	九〇、八一八	九九	一一、三九	四〇四
雜給	一、八七九	三三二	一、三六八	九一〇	一一、五八六	一六	五、二二二	八三	六、二〇五	四〇
廳費	一五、八三三	〇八六	一四、七九九	〇〇〇	一一、九〇六	七四八	一〇、二六	八六	二九、一六五	二八
營費	七、九二五	一六五	一四、三九七	〇〇〇	三、六四九	四二	六、四七三	四九	二、八五六	九〇
雜件	二、六六八	八二六	〇	〇	一、九三七	九	六、六八六	九	七、三〇	九
北海道	一、七三六	五〇〇	〇	〇	〇	〇	一、三六	五〇〇	一、七三六	五〇〇
俸給	一、七三六	五〇〇	〇	〇	〇	〇	一、三六	五〇〇	一、七三六	五〇〇
宮內省	三、八五九	四〇八	三、五五〇	〇〇〇	三、五〇五	八三七	三、一九四	〇八五	三、五三七	〇八
本館	三、三三三	三八九	三、〇九〇	〇〇〇	三、〇五九	〇二六	二、三九八	八六二	二、七三九	六二八

試谷慶業	雜件	祭典費	營繕費	廳費	雜給	體給	式部家	雜件	營繕費	廳費	雜給	體給
四四〇五九四三	二四七八八	二二四四二二二	一五〇〇〇〇〇	三〇二八五四三	六三三三〇〇〇	二五〇六七四七	四八二四五〇〇〇	三〇八八九	一六九二九〇九〇	三三六二九二二	五〇四九五九五	二三八二五〇七九七
〇	〇	〇	五〇〇〇〇〇	二二〇〇〇〇〇	四三三三〇〇〇	二七三九六〇〇	四四、五九五〇〇〇	〇	一〇、六〇〇〇〇	三三、七五〇〇〇	四七、三〇五〇〇〇	三三、七五〇〇〇
〇	〇	二、一六二七	五四九一八	一、七八〇七	三七八九三	二七三二一五	四四、五九三五〇	〇	一、七六八四四	三三、三三三	五〇七〇一〇七	三三、二四九二八七
增 四四〇五九四三	增 二四七八八	增 二二四四二二二	增 七五〇〇〇〇	增 八二八五四三	增 二二〇〇〇〇〇	增 二二三八五四三	增 三、五五〇〇〇	增 一三〇八八九	增 六三、一九〇	增 二〇八八九	增 七、一五四九七五	增 一〇、五〇〇七九七
四四〇五九四三	二四七八八	二二四四二二二	七〇〇〇〇	二二四七八一	二五四二六	二二四四〇	三、五五一五〇	一三〇八八九	五、四二六六	一、三六五六	三、七五八八九	一七、〇〇一五〇

二千百八十六

體給	雜給	廳費	營繕費	牛馬育養費	元老院	體給	雜給	廳費	營繕費	開拓使	本支廳	體給
一、八八六九〇〇	一、〇二九二二七	七四九三九四	一九六九五	三三〇七三七	一七九七六四六八	一五〇七二六八〇八	八、五七四八一〇	一五五五三二五	四九一〇七四九	五、三三三〇二二九六四	五、一七三三三九二一六	一五、一、二五二七
〇	〇	〇	〇	〇	一九六、〇〇〇〇〇	一六六、六〇〇〇〇	一〇、八五〇〇〇	二二、九八八〇〇	五、五六二〇〇	一、四〇七、五五九〇〇〇	九七四、〇二七〇〇	一五、四、七九二〇〇〇
〇	〇	〇	〇	〇	一七二、八六〇	一四四、三二四	一〇、九五二八	二、二五〇〇	五〇八二八	一、六五六、三五一五	一、五五六、六三七	二、六四、四九三
增 一、八八六九〇〇	增 一、〇二九二二七	增 七四九三九四	增 一九六九五	增 三三〇七三七	增 一六、二二五	增 一五、八七三	增 二、二七五	增 二、二五〇〇	增 六五、一五	增 三、八二五、六四三	增 四、一九九、三三二	增 三、六三九、二八九
一、八八六九〇〇	一、〇二九二二七	七四九三九四	一九六九五	三三〇七三七	一六、九〇四二二	一六、四〇二一五	二、三七八	三、〇五二	一七二、〇八	三、五七六、八五一	三、六八七、二七六	一、二、三三〇、七七

二千百八十七

雜給	一五七、七三三	六四、五	一三九、六三三	〇〇〇	一八、五、六三三	九、七、七五二	一八、一〇〇	六、四、五	二七、八七〇	三、三
應費	一、二七、七二〇	二二〇	八、九、四六六	〇〇〇	一、六、九、三〇	四、八、七	二、八、二、五〇	一、二〇	五、二、二〇	三、七
營務費	一、三二、四三三	一八七	一、六、二、二七	〇〇〇	二、五、五、七〇	二、四、〇	三、八、八、〇	三、三、二、八	一、三、三、二、八	二、八
學生費	〇		三、二七〇	〇〇〇	五、〇、八〇		二、七〇		五、〇、八〇	
學外國費	三、六〇五	一八〇	二、四二一	〇〇〇	七、七、三、六		一、一、八、四	八〇	四、一、三、六	二、八
警察費	三、〇、四六〇	一六八	五、四、〇、四七	〇〇〇	四、二、四、四〇	五、八、六、三	一、一、九、八	二、九、八	一、一、九、八	二、九、八
印紙類	〇		五、九、三	〇〇〇	〇		五、九、三		〇	
印紙類	一、三三三	二八五	一、三、二、九	〇〇〇	九、八、五、一	五、五	五、七、一、五		三、三、八〇	二、一
印刷費	五、三、一、一八	二二六	三、六、六、六五	〇〇〇	八、八、七、五	四、四	一、六、四、五、三	二、二、六	三、五、六、三、五	七、八
船泊費	六、八、七、二二	六七三	六、一、五、八	〇〇〇	一、一、八、七、七	七	七、一、三、七、三		五、〇、一、四	三、九
製造費	一、八、三、四	七〇六	〇		〇		一、八、三、四	七〇六	一、八、三、四	七〇六
軍事試驗費	一〇五、七三三	二二九	八、九、一〇	九〇〇	一、五、三、六〇	二、二、六	一、六、六、三	二、二、九	四、七、八、八〇	〇、三
生產試驗費	五、二、四	六二三	一、一、五、五	一〇〇〇	二、六、二、七	一、五、七	六、三、六	三、八、七	二、一、〇、五	六、九、五

開墾費	三、四、九、八七	五二七	二、五、二、一〇	〇〇〇	五、九、三、八	二〇七	九、七、七、五	二、七	一、四、三、九	四、四
史籍編纂費	二、八、二、七二		一、六、三、六	〇〇〇	六、七、九、三	五、八	一、六、七、七	二、八	六、五、一〇	八
博物場費	三、三、二、八七	〇五	三、三、八七	〇〇〇	六、五、七、六		一、五、八	九、五	三、二、四、七	二、五
學校費	三、五、八、九〇	一七四	二、六、七、四	二〇〇〇	四、二、六、七	二〇	九、一、四、八	七、四	六、七、八	一、八
病院費	四、八、二、二	三三八	三、五、二、七	〇〇〇	七、六、四、三	五、八、四	一、一、九、四	二、八	二、八、二、三	六
恩賜費	四、九、〇、三	一、九四	三、一、六、五	〇〇〇	四、四、四、一	一、四、四	二、七、八	四、四	四、六、一、八	六
救助費	三、六、八、一	三、五、四	一、七、七、六	〇〇〇	四、八、二、九		九、五	五、四	一、三、一、六	〇
獄署諸費	二、〇〇、八、三	九、九〇	一、七、一〇	五〇〇	二、四、八、六	二、四、八	二、九、七、八	九、〇	四、七、七、八	〇、五
囚人諸費	二、一、九、七	七、五〇	三、九、九	一〇〇	一、七、八、八	八、四	一、七、三	五、〇	五、九、一	〇、九
懲役人諸費	一、四、四、一	五〇七	一、一〇、二	五〇〇〇	一、九、〇、四		二、二、九	一、七	五、〇、七	九
招魂社費	一、二、六、三	三、四	九、六	〇〇〇	二、五、一、九	四、六	〇、三	四、四	一、一、五	六
神社費	一、七、五、九	八、六八	一、六、九	七〇〇	三、四、〇〇	六	六、二	八、八	一、六、四〇	七、四
貨幣交換費	二、三、四	七、九八	〇		二、三、四	七、九八	〇		二、三、四	七、九八

雜件	四、六八、〇八九	一八二	三九、二七八	〇〇〇	四、六五、四六三	增四、二八、八二二	一八二	增四、一六三、四三、四、五、四
屯田事務局	五、九、八四三	七、四、八	〇	〇	九、九、四二一	八七七	五、九、八四三	七、四、八
俸給	八、五、三五、四一三	〇	〇	〇	一、三、〇、七、四、三、六	八、五、三五、四一三	〇	四、五、三、八、九二
雜給	五、四、四、九、五七五	〇	〇	〇	七、七、三、一、八八	五、四、四、九、五七五	〇	二、一、七、二、二一
廳費	七、五、二、六、六〇一	〇	〇	〇	七、九、七、四、五九七	七、五、二、六、六〇一	〇	四、四、七、九、九
營繕費	二、二、五、七、九、五二	〇	〇	〇	四、三、三、〇、六、八、九	二、二、五、七、九、五二	〇	二、〇、七、二、七、八、四
兵器費	六、三、九、三、〇	〇	〇	〇	二、九、一、五、一	六、三、九、三、〇	〇	二、二、七、五、九
彈藥費	三、九、〇、〇	〇	〇	〇	一、九、八、六、六	三、九、〇、〇	〇	一、九、四、七、六
被服費	一、一、六、八、二、七、三	〇	〇	〇	七、六、三、五、二、五、十	一、一、六、八、二、七、三	〇	六、四、六、六、九、八
開墾費	一、八、八、一、九、二、一	〇	〇	〇	一、九、一、八、九、一、四、〇	一、八、八、一、九、二、一	〇	一、七、三、〇、七、三、一
囚獄費	一、七、八、八、四	〇	〇	〇	一、九、五、八、八	一、七、八、八、四	〇	一、七、一
雜件	一、二、六、〇、七、二、〇〇	〇	〇	〇	一、二、六、七、二、〇〇	增	一、二、六、〇、七、二、〇〇	〇
現餘	〇	〇	四、三、三、三、三、〇〇	〇	〇	四、三、三、三、三、〇〇	〇	〇

徵兵費	〇	〇	二、九、二、一、八、六	〇	二、九、二、一、八、六	〇	〇	二、九、二、一、八、六
外國公館	四、一、九、六、八、五、〇、三	四、五、七、〇、〇、〇、〇	八、六、八、一、九、一、三、一	三、七、三、八、一、四、九、七	四、四、八、五、七、二、七、九	〇	〇	〇
英國倫敦公使館	三、六、六、〇、〇、二、六、四	三、六、一、〇、〇、〇、〇	八、四、三、九、一、五、一	五、〇、〇、〇、〇	四、七、七、九、一、二、四	〇	〇	〇
俸給	二、五、三、八、三、二、三、三	二、五、三、一、〇、〇、〇、〇	五、六、〇、一、九、〇、〇、〇	七、三、一、五、三、〇	三、〇、六、三、五、七、七	〇	〇	〇
雜給	四、四、五、六、三、八	一、六、九、〇、〇、〇、〇	一、九、九、〇、二、五、〇	一、二、四、四、二、六、二	一、五、四、四、五、七	〇	〇	〇
廳費	一、〇、七、七、一、三、七、三	九、一、〇、〇、〇、〇、〇	二、六、三、八、二、二、八、六	一、六、七、一、三、七、三	五、六、一、〇、八、八	〇	〇	〇
魯國比館	三、三、九、〇、一、五、三、一	三、一、八、八、四、〇、〇、〇	八、六、九、三、〇、五、九	二、〇、〇、七、五、三、一	五、三、〇、一、九、一、二	〇	〇	〇
俸給	二、三、四、七、五、七、一、〇	二、〇、五、一、〇、〇、〇、〇	六、〇、〇、九、四、九、一	二、九、六、五、七、一、〇	三、六、六、一、九、一、八	〇	〇	〇
雜給	一、六、六、六、八、二、八	三、四、七、四、〇、〇、〇	九、四、九、九、一、七	一、八、七、一、七、二	七、八、〇、二、三、四	〇	〇	〇
廳費	八、七、五、八、九、八、三	七、九、〇、〇、〇、〇、〇	一、七、三、六、六、四、九	八、五、八、九、八、三	八、六、〇、七、五、〇	〇	〇	〇
佛國巴黎公使館	三、三、七、一、一、八、三、〇	三、八、〇、八、〇、五、〇、〇	六、五、八、九、三、二、五、九	四、三、八、八、七、〇	二、二、一、八、一、四、二	〇	〇	〇
俸給	二、二、七、三、六、〇、〇、七	二、五、九、六、四、五、〇、〇	四、六、二、〇、〇、二、五、七	四、一、三、八、四、九、三	二、四、四、七、四、二、五	〇	〇	〇
雜給	二、七、八、四、九、九、〇	四、〇、一、六、〇、〇、〇、〇	五、六、六、〇、九、八、七	一、二、三、一、〇、一、〇	二、八、七、五、九、九	〇	〇	〇

廳費	九二〇八五三	八,一〇〇〇〇	一四〇三二〇五	一,〇〇〇八三三	四八三二一八
米國使館	二四七五〇一八	三〇,四九九〇〇	六二,一五〇二九	五,六八三九八二	三七,三七五二一
俸給	一六,一八五〇〇	二二,一三七〇〇	四六,三六七〇五	五,〇五二〇〇〇	三〇,一八二〇五九
雜給	一四,五〇〇	一,七二二〇〇	一,五七七四五	一,五七六九八〇	一四,三二四一
廳費	八,四四四九九八	七,五〇〇〇〇	一四,二〇五六,九	九四四九九八	五,七六〇六二
公使館伯林	二九,三五八八八八	三〇,四九三〇〇〇	六四,七〇六一,九	一一,二四一,一	三五,三四七二五
俸給	二二,四五〇六三	二二,七〇八〇〇	五〇,三七〇七	七四,二六一三	二七,九二〇〇九
雜給	〇	一,七八五〇〇	四,六九三二七	一,七八五〇〇	四,六九三二七
廳費	六,九〇八二七五	七〇〇〇〇〇	九,六四二,六五	九,一七二五	二七,三三二七九
伊國使館	二〇,一三五六七九	二二,六六六〇〇	五二,二七八七七	二,五二〇三二	三二,一四二八九
俸給	一三,四三三三	一四,七四八〇〇	三三,四一九五八	一,三三四七四九	二二,〇〇六二九
雜給	八三九二三九	二四,一八〇〇	六,一六〇一三五	一,五七八八六一	五,三三〇九九
廳費	五,八八三二八九	五,五〇〇〇〇	一一,六九八八九四	三,八三二八九	五,八一五六〇

一千九百一十

廳費	一四八二二八六	二二,六五八〇〇	四八,八六八〇八五	七,八四五,一七四	三四,〇五五二五九
俸給	一〇,五二五八二五	一四,九一四〇〇	三九,四六一,九四一	四,三八八,一七五	二八,九三六一七
雜給	二〇,五〇〇	二,二四四〇〇	二,二二六四七	一,二二三,五〇〇	一,一九五九七
廳費	四,二六六五〇	五,五〇〇〇〇	七,一八九七,八	一,三三四九九	一,九二二,二二五
和國使館	二二,三五八五三	二四,二二三〇〇	五三,八八二,四五	六,七四四,九九	二〇,三三三,九一九
俸給	一六,〇〇五五五	一四,九五四〇〇	二九,九八一,一七	一,一五一,五五一	一,一九七六,八九
雜給	二,一五〇六四三	三,七五九〇〇	一一,一六七,五五四	一,八〇八,三五七	九,〇一六,九九
廳費	五,三八二,三三七	五,五〇〇〇〇	一一,二七三,五	一,二七六,六三	七,三五〇,一八九
濟國使館	一一,四五五〇九八	一四,一六〇〇〇	四七,一三七,七四	二,七〇四,九〇二	三五,六八二,六六
俸給	八,五七一八六二	九,九六〇〇〇	三二,九三二,二四	一,三六八,二八	一,三三六〇,五三
雜給	八八八三二〇	一,二〇〇〇〇	五六,二八八,一五	一,一八八〇	四,七四〇,五〇
廳費	一,八四五,八五五	三,〇〇〇〇〇	四八,二四三,八	一,一五四,一四五	二,九七八,五五
醫院費	一四,九〇六一	〇	四,七五二,二二	一四,九〇六一	四,六〇三〇二

一千九百一十

領事館上海	俸給	雜給	廳費	英國倫敦	俸給	雜給	廳費	領事館馬耳	俸給	雜給	廳費
一五,四〇〇	一,一七六	一,一六三	二,四〇二	二,九四七	二,三三三	〇	五,九四一	二,七四二	一,七八一	〇	九,六一五
二,三八四	二,一六〇	六,五〇〇	四,〇〇〇	〇	一,八〇〇	五,二四〇	〇	三,三三三	一,八〇〇	一,九〇〇	一,〇〇〇
三,四七三	二,六〇〇	一,四四八	五,一六六	三,三二〇	二,九三三	〇	二,四八八	四,四四一	二,九三三	〇	一,五〇七
一,七五二	一,七六四	五,一三三	一,四〇二	二,九四七	一,八七四	二,三三三	五,九四一	五,八一九	一,八〇〇	二,八七八	二,〇〇〇
一,八〇七	一,五〇〇	一,七六四	二,七六六	二,〇九七	一,二二二	一,九五七	一,八九四	一,六九九	一,一五三	一,一五三	五,四七七

領事館天津	廳費	雜給	俸給	領事館香港	廳費	雜給	俸給	米國榮港	廳費	雜給	俸給	米國紐約	廳費	雜給	俸給
五,八七一	一,八六三	五,五〇八	七,九三三	一,二六七	〇	六,六六一	七,九二八	一,四九九	五,〇五五	六,二九〇	八,二九五	八,二九五	〇	〇	八,二九五
六,一三七	一,八〇〇	五,七〇〇	八,〇〇〇	一,七〇〇	六,六四〇	六,九〇九	九,二七三	一,七〇〇	八,九三〇	六,九〇九	九,五〇二	九,五〇二	〇	〇	九,五〇二
一,六五七	二,九四四	六,九一九	一,八四二	二,一八五	九,八三二	一,五〇八	一,八六七	二,五〇一	八一九	一,四一九	二,七五二	二,七五二	〇	〇	二,七五二
二,六六一	六,三三三	六,二〇〇	六,六二七	四,三二七	六,六四〇	二,四七四	一,四四四	二,〇〇七	二,八七八	六,一八四	二,〇六九	二,〇六九	〇	〇	二,〇六九
一〇,七〇七	一,〇八〇	九,二七九	九,二七九	九,二七九	九,八三二	八,八四六	一,〇七四	一,〇〇一	三,三三九	七,九〇〇	九,二六三	九,二六三	〇	〇	九,二六三

體給	六四〇九五五六	九五八〇〇〇〇	七二七八〇七五	三一七〇四四四	八六八五二九
雜給	二二〇五〇〇	一八〇〇〇〇〇	二五四二〇〇	一五八九五〇〇	四三七〇
廳費	二二六五四六二	四五〇〇〇〇〇	一九〇二四〇〇	二二二四五二八	四六三〇四〇
醫院費	三八八四四〇六	三、四〇〇〇〇〇	四、〇七四七〇	四、四四四〇六	三、三〇一
警察費	三九〇三二五二	二、二八〇〇〇〇〇	二、三〇四八四	一、六一三二五	一、五九八三二
囚獄費	八七六八二七	三〇〇〇〇〇	二、九三五八七	五七六八二七	五八三二四
懲役人消費	〇	〇	一、六三〇・六	〇	一、六三〇・六
防疫預防費	三九六八〇	〇	〇	三九六八〇	三九六八〇
布疋國本ノル、貿易事務館	四一〇九六〇	四三〇〇〇〇	四、三六一六一	九、四〇〇	一、五二〇
俸給	三〇〇〇〇〇	三、〇〇〇〇〇	二、六一二二	〇	三、八七八
廳費	一一〇九六〇	一三〇〇〇〇	一、七四九四七	一、九六四〇〇	六三九八
伊國未開領事館	三六〇〇〇〇	三六〇〇〇〇	五、七八六八七	〇	二、二八六八
廳費	五六〇〇〇〇	三六〇〇〇〇	五、七八六八七	〇	二、二八六八

一千九百十八

伊國本務廳	一、三三七二〇	三、六〇〇〇〇	四、九〇三三三	二、三七一〇〇	一〇、六六〇
伊國邦不領事館	二、八二二〇	二、〇〇〇〇〇	一、六五〇六二	七、一七九〇	三、六八五
廳費	二、八二二〇	二、〇〇〇〇〇	一、六五〇六二	七、一七九〇	三、六八五
濠州安省領事館	二、〇〇〇〇〇	二、〇〇〇〇〇	三、二二四八二	〇	二、二四八
廳費	二、〇〇〇〇〇	二、〇〇〇〇〇	三、二二四八二	〇	二、二四八
濟國芝罘領事館	二、〇〇〇〇〇	二、〇〇〇〇〇	三、二二四八九	〇	二、二四九
廳費	二、〇〇〇〇〇	二、〇〇〇〇〇	三、二二四八九	〇	二、二四九
白耳領事館	二、〇〇〇〇〇	二、〇〇〇〇〇	三、二二四八八	〇	二、二四八
廳費	二、〇〇〇〇〇	二、〇〇〇〇〇	三、二二四八八	〇	二、二四八
領事館伯靈	二、〇〇〇〇〇	二、〇〇〇〇〇	二、四二一九	〇	二、二一九
廳費	二、〇〇〇〇〇	二、〇〇〇〇〇	二、四二一九	〇	二、二一九
澳領事館	二、〇〇〇〇〇	二、〇〇〇〇〇	二、六七九〇〇	〇	六、七九〇

一千九百十九

總費	雜給	俸給	郵局上海	雜件	集配通送	郵便局	運送費	郵便局	郵便局	郵便局	外國行船費	高國郵便	連約費	郵便局	郵便局	郵便局	郵便局	郵便局	郵便局
一八〇	五五九	六七七	三五五	三〇七	八六九	八四四	四八二	二〇三	六六二	六六二	五九七	六五〇	六五〇	二〇三	二〇三	二〇三	二〇三	二〇三	二〇三
三〇〇〇〇	四九二〇〇	六六〇〇〇	四二八〇〇	二四二七六〇〇	八四八八八〇〇	八〇九四〇〇〇	三七八四二〇〇	一九五三八〇〇〇	八二五五〇〇〇	一〇〇〇〇〇〇	五〇四〇〇〇	一〇〇〇〇〇〇	一〇〇〇〇〇〇	二〇三	二〇三	二〇三	二〇三	二〇三	二〇三
九九六一	五九〇一	三三五二	五八三八	三三二九	七二二二	八五一六	四六一二	一八二七	五七三三	八六三二	〇	八六三二	八六三二	一八二七	一八二七	一八二七	一八二七	一八二七	一八二七
二一九六	四七二〇	一七五〇〇	五六八一	六五〇〇	二〇六八	三三四七	一〇二八	八三三七	一六三八	三三九二	九三三〇	三三九二	三三九二	八三三七	八三三七	八三三七	八三三七	八三三七	八三三七
八〇七八	五一〇五	二六七三五	二二七八	三三九九	一五七七	七六二六	九九九九	二〇九九	八八二二	二二二五	五九七四	二二二五	二二二五	二〇九九	二〇九九	二〇九九	二〇九九	二〇九九	二〇九九

一千二百一

總費	雜給	俸給	本局	郵遞局	清國牛莊	清國厦門	仕機打切佛	雜件	新報付費	臨時付費	各館	總費
一〇五〇	四一七	一四四	一五二	一五二	〇	〇	〇	七六六	七九六	一五〇	七七六	二〇〇〇
七九六	三三二	一三五	一四六	一四七	〇	〇	〇	五六五	五〇〇	一一〇	七二二	一〇〇〇〇
八七六	三三三	一三七	一三四	一三四	六八五	二二二	七八五	八五九	六六〇	六九〇	九九二	二六七
二五〇三	九三三	九二七	七五七	七五七	〇	〇	〇	二〇二	四二〇	一〇八	五〇六	〇
一七四六	一〇一七	七三八	二〇〇	一九八	六八五	二二二	七八五	九〇二	五八〇	六七五	二一五	六七八

一千二百二

養老費	七五〇	〇三五〇	六四二五〇	七五〇
外國行諸費	二〇一八六〇〇	二二四四〇〇〇	一七〇一七〇〇	四〇五四〇〇
運送費	一〇一八六〇	八四〇〇〇	六三四〇	一七八六〇
雜件	三三六三〇	九六〇〇〇	三二六四	六一二七〇
地租改正局	〇	〇	一七六、四三三、九一八	〇
工部省工作費	二八、〇〇〇、〇〇〇	〇	三三、八九四、五七九	二八、〇〇〇、〇〇〇
品川分局	二八、〇〇〇、〇〇〇	〇	二二、九三三、九六一	二八、〇〇〇、〇〇〇
兵庫分局	〇	〇	一一、九五九、六一四	〇
開拓使諸作業費	八七、一七二、八二〇	〇	七八、四七七、七七	八七、一七二、八二〇
札樺木工所	一六〇〇八七二〇	〇	四、八七三、〇九一	一六〇〇八七二〇
札樺鑄造所	二、八八三、三五五	〇	〇	二、八八三、三五五
札樺酒造所	六八三、二〇五	〇	〇	六八三、二〇五
海陸運輸費	四、五三四、〇三〇	〇	〇	四、五三四、〇三〇

一千二百一

製札機所	八三九九	〇	〇	八三九九
札樺製糖所	五四八四一	〇	〇	五四八四一
油粕製造所	八二二七三三	〇	〇	八二二七三三
麵粉製造所	二〇九、八二二	〇	〇	二〇九、八二二
紡織所	二二、四七、〇〇九	〇	三、四七、九八	二二、四七、〇〇九
厚紙所	七九六一七二八	〇	三、五二六、〇七	七九六一七二八
油粕製造所	〇	〇	一、〇〇九、六一	〇
函館製木	九四、二六、〇三三	〇	一八、〇〇九、八五	九四、二六、〇三三
各所電信分局	一四、八七二、九九二	〇	二、六〇八、九	一四、八七二、九九二
製紙所	六、九四八、〇五八	〇	二、九四〇、八七	六、九四八、〇五八
製紙所	〇	〇	三、五七四、八八一	〇

一千二百三

東京府下管内 外道修繕費	九三三八〇六四	一〇、二七六〇〇〇	〇	一〇、四七九三六	九三三八〇六四
東京府下管内 築工川筋改	四六、〇一八、九四一	五五、〇五〇〇〇〇	〇	九〇、三二〇、五五九	四六、〇一八、九四一
築工川筋改	四九、九九三、七九七	五〇、〇〇〇〇〇〇	〇	六、〇〇三	九、九九一、一七〇
利根川筋改	四九、九九六、三七八	五〇、〇〇〇〇〇〇	〇	三、六二二	二、五六三、六三一
信濃川筋改	四九、九九六、三三六	五〇、〇〇〇〇〇〇	〇	二、〇七七、四六	二、八、九一八、八七
木曾川筋改	一三、三八〇、七三二	五〇、〇〇〇〇〇〇	〇	五八、九五三、七九	三、六、六、九二、六九
北碓上川筋改	四〇、八六一、二四七	五〇、〇〇〇〇〇〇	〇	九、八七〇、一五四	九、一、二、八、七、五三
砂防川流城	一七、〇九三、〇〇〇	一七、〇九三、〇〇〇	〇	〇	一七、〇九三、〇〇〇
河内水標費	七、四二六、九二五	七、七七八、〇〇〇	〇	五、九五八、一七	二、九一、七、五
沖繩縣	二、八三、四一〇、二	二、九五〇〇〇〇	〇	六、七二六、九二六	二、五、八、九、八
諸川測量費	六、六七、一八四八	〇	〇	六、六七、一八四八	六、六七、一八四八
借外國人 借下水費	三〇、〇〇〇、〇〇〇	〇	〇	三〇、〇〇〇、〇〇〇	三〇、〇〇〇、〇〇〇
神奈川縣下中 村用水費	二、八五〇、〇〇〇	〇	〇	二、八五〇、〇〇〇	二、八五〇、〇〇〇

東京府小笠原 島道新設費	一〇、六二、五〇〇	〇	〇	一〇、六二、五〇〇	一〇、六二、五〇〇
函館縣	一〇、六六、八八九	〇	〇	一〇、六六、八八九	一〇、六六、八八九
札幌縣	七、五六二、三五四	〇	〇	七、五六二、三五四	七、五六二、三五四
根室縣	六、九九、八四〇	〇	〇	六、九九、八四〇	六、九九、八四〇
道路開墾 費補助	六、〇〇〇、〇〇〇	〇	〇	六、〇〇〇、〇〇〇	六、〇〇〇、〇〇〇
東京府下新 大橋修繕費	〇	〇	〇	七、五、九四	七、五、九四
府縣下渡金	〇	〇	〇	二、三〇、一九八	二、三〇、一九八
仕候打切辨	〇	〇	〇	四、〇七、八四	四、〇七、八四
府縣費	三、六七、二八二、七四四	三、三七、七九、〇〇〇	五、三三、〇五九	三、三三、〇五九	三、三七、七九、〇〇〇
各本廳	三、三七、二四七、六六二	三、一三、三八七、八五〇	三、四二、二八、五七	三、一三、三八七、八五〇	三、三七、二四七、六六二
俸給	一、六八七、五六六、五三五	一、六五二、一七五、〇〇〇	一、六五〇、〇九八	一、六五〇、〇九八	一、六八七、五六六、五三五
廳費	一、三、四、四、〇三、〇	一、一、九、三、三、五三〇	一、一、五、六、三、二、五、九五	一、一、五、六、三、二、五、九五	一、三、四、四、〇三、〇
貨幣交換費	三、五、三、二、五、八	一、九、四、二、〇〇〇	二、三、四、八、二、六、九	一、五、七、一、二、五、八	三、五、三、二、五、八

辨印紙類費	九六〇二〇	五三三	七六六三〇〇〇	八四一五八〇	九五〇	一九三九八	五三三	一一四三九	五八二
史籍編纂費	三三三三三	三六五	三八〇〇〇〇〇	三七、六〇三	三五五	四二七	六三五	三八八〇〇	〇
地籍編纂費	三六三三三	三三二	四、四〇〇〇〇〇	五〇〇〇	〇	七六七	六六八	三、三三三	〇
恩賜	一一、二五七	七八七	一三、四六〇	八五〇	三三八	一七	〇	七三七八	〇
救助費	一〇、四〇六	九二一	一八、一七四	一四、五三八	〇七	一六	七六七	七九	〇
招魂社費	五七六七	二四七	八六〇九	八、六七三	〇	二八	四二	五三	〇
官租運搬費	一八、九五九	六九七	二〇、〇〇〇	一九、〇〇〇	八、一五	一〇	四〇	三三	〇
雜件	六五八九	一六六七	六、二四三	一三、四七五	二四	五九	六四八	六七	五七
東京府小笠原島出張所	一四八六	二六九四	一三〇六七	七、六四三	三五	一七	九五	六九	四
俸給	二、五六三	六〇〇	二、四〇〇	一、六〇一	五〇〇	一六	三六〇	〇	〇
應費	九八五七	〇六一	七、六六七	四、六一九	七八	二一	九〇	六一	〇
殖産費	二、〇四五	二六四	三、〇〇〇	一、四三二	二六	九	五	七三	六
雜件	三五六	七六九	〇	〇	〇	三	九	六	七

東京府小笠原島地方費	三、四六五	〇	〇	〇	〇	三、四六五	〇	三、四六五	〇
未決人諸費	三、四六五	〇	〇	〇	〇	三、四六五	〇	三、四六五	〇
沖繩縣地方費	一二七、二九六	一五〇	九一、八五〇	一二七、六八六	三五	三、四六五	一五〇	九、六〇九	七九
監獄費	九五七六	〇二〇	一一、九四八	五、九五〇	一八	二、三七	一八	三、六二五	八二
衛生院費	一四、六三七	五七六	一六、二九二	一七、六四八	〇	一六	五四	四	〇
勸業費	二、八六八	二五四	四、九七〇	五、一八三	〇	二、一	一七	四	〇
學校費	一〇、四八七	二九九	一〇、六七七	六、六六一	七	一八	九七	一	〇
警備隊諸費	三、八二五	九九五	三、四七八	一、七三五	三六	三、四	七九	五	〇
浦役場及離破船諸費	〇	〇	一、五四〇	〇	〇	一、五	四〇	〇	〇
郡村諸費	八五九〇	一〇〇六	四、四三三	八〇、五〇七	九六	四、一	五七	〇	〇
北海道三縣地方費補給	七九五	一八九二八	〇	〇	〇	七九	五二	八	〇
徵兵費	七八八九	二八四五	六〇、〇〇〇	六九、七八三	〇五	一八	八九	一	〇
雜費	〇	〇	七、五〇〇	七、五〇〇	五〇〇	〇	〇	〇	〇

監獄費	○	○	一五七三〇六七	一三八	○	一五七三〇六七	一三八
打仕切拂	○	○	三九五九三	一六六	○	三九五九三	一六六
警視廳	三九六四五八	三〇〇	三七一〇五八	〇〇	一三二七八七八	三五	二四四〇〇
本廳	三九六四五八	三〇〇	三七二〇五八	〇〇	九九〇八九	一六五九	二四四〇〇
俸給	二六八六二〇	三三三	二七二七三〇	〇〇	六八八六九七	三五	四、一九六七
雜給	五九八八九七	七一	三八、六六七	〇〇	八三、四七五	四	二二、一七四
廳費	三九、二〇九	三四五	三七、二二三	〇〇〇	四〇、八六五	一	一九、八六
養料費	六六三、一九四	七	五、九六二	〇〇〇	二七、五八〇	〇	六、九、四七
探偵費	一五、九四〇	〇〇〇	一五、九〇〇	〇〇〇	二〇、七九四	三八	四〇〇
被服費	四、二五七	四二	七七六	〇〇〇	一一、七五三	一三	三、三、四九
恩賜	二二六九五〇	〇	五〇〇〇〇	〇〇	四、一〇五	〇	二七、三、五〇
救助費	一五三、四〇一	〇	三〇〇〇〇	〇〇	二四〇〇一	〇	一、四、六、五九
消防費	○	○	○	○	三八、四二六	五七	三

射的費	○	○	○	○	三、四〇二	三八	〇	三、四〇二	三八
雜件	一、六六〇	八四一	○	○	一六〇	〇	一、六六〇	八四一	〇
患者費	○	○	○	○	五二	九	○	五二	九
各警察所分屯所	○	○	○	○	一〇九	二四	〇	一〇九	二四
監獄	○	○	○	○	一八九	〇、六六	〇	一八九	〇、六六
病院	○	○	○	○	二八、七〇	一四	〇	二八、七〇	一四
府縣警察費	一八五五〇	四八一〇	一、八四八	八八〇	一三二〇	三五、五六	四	九、六	七
警部給與	四九七、三三〇	九八二	四、五九	一、四、五〇	四四二	〇一	〇	三、八、八、五	八、〇
警部俸給	三六、三三九	五、四〇	三、四三	五、七六	三二	一、五、五八	〇	一、七、八、七	五、四〇
御用掛俸給	大五〇〇〇	〇	〇	〇	〇	〇	〇	大五〇〇〇	〇
警部雜給	一三五、二五六	三〇二	一、一五	五、六九	〇〇	〇	〇	一、一六、八、二	四、四
御用掛雜給	四七六	四〇	〇	〇	〇	〇	〇	四七六	四〇
雜件	四六八	五〇〇	〇	〇	二六七	二、九四	〇	四六八	五〇〇

人備 給外 與國	人備 外 給國	人備 外 給國	沖繩 縣	俸 給	雜 給	廳 費	雜 件	函館 縣	俸 給	雜 給	廳 費	札 幌 縣
四、八四六〇八	三、八四六二二六	四、三八四八二	四、九二一六〇九	一、五二四九二〇〇	二、九〇九四九二九	四、四三六六八〇	三、三〇八〇〇	一、三、六一三八五三	四、四六三〇〇〇	五、二七六七八	三、九一三一七五	一、三、九三二二〇
〇	〇	〇	〇	〇	〇	〇	〇	〇	〇	〇	〇	〇
四、四六五〇〇〇	四、〇四〇〇〇	三、六一〇〇〇	五〇、〇〇〇〇〇	一、五二二〇〇〇〇	三、一〇八九〇〇〇	三、七九一〇〇〇	〇	〇	〇	〇	〇	〇
五、二二五三三	三、九七一七六	一、二四一五七	五〇、〇〇〇〇	一、五二二〇〇〇	三、一〇八九四九	三、七九〇五五	〇	〇	〇	〇	〇	〇
一八〇、三九二	二、五七八七四	七、七四八二	八八八、九一	一、一九〇〇〇	一、九四九七一	六、四六五八〇	三、二〇八〇〇	一、三、六三三、五二	四、四六三〇〇〇	五、二二七七八	三、九一三一七五	一、三、九三二二〇
九四八七二	一、四五六三	八〇三〇八	八八八、二九	一、二九二〇〇	一、九四四五二	六、四六一三	三、三〇八〇	一、三、六三三、八五	四、四六三〇〇	五、二二七六七	三、九一三一七五	一、三、九三二二〇

府縣下渡金	神社費	官國幣社	俸給	雜給	廳費	根室縣	廳費	雜給	俸給	雜給	廳費
一、二七三、三三九四九	一、三九、七四二二九	一、三二、四四四四三	七、一、三九四一三八	一、六、一三八六七四	二、〇、七、七、六	四、九七、一三〇	二、〇、七、七、六	四、九七、一三〇	二、〇、七、七、六	四、九七、一三〇	二、〇、七、七、六
一、三三、三二七、八〇〇	一、四、一、五五〇、〇〇〇	一、三〇、八六九、五二二	七、一、三、三、三、三	一、八、二、九、七、九〇〇	〇	〇	〇	〇	〇	〇	〇
八、一、一、一、五	一、二、九、九、八、五、九	一、一、九、一、二、一	七〇、四、五、九、七、四	一、三、七、五〇、五	〇	〇	〇	〇	〇	〇	〇
五、八、九、八、一、一、一	一、八、六、七、一、一	五、五、五、一、一	九、七、八、六、一、一	二、一、五、九、一、一	四、九、七、一、一	四、九、七、一、一	二、〇、七、七、一、一	四、九、七、一、一	二、〇、七、七、一、一	四、九、七、一、一	二、〇、七、七、一、一
四、六、一、一、八、一、一	一、七、五、七、一、一	一、二、四、一、一、一	九、三、四、三、九	二、一、三、八、一、一、五	四、九、七、一、一	四、九、七、一、一	二、〇、七、七、一、一	四、九、七、一、一	二、〇、七、七、一、一	四、九、七、一、一	二、〇、七、七、一、一

營繕費	四一六二二九三	六一八四	四四九	四七八九〇三二	二〇三二五六六	六二六七三
祭典費	一八四四七三六	一六、七〇四〇三二	一七、九八九四九	一七、四三二四四	四、五七七七	四、五七七七
雜件	五、四二七〇	〇	二、四二〇	五、四二七〇	〇	〇
寄附金神社	七、五五〇〇〇〇	七、五五〇〇〇〇	〇	〇	〇	七、五五〇〇〇〇
遷宮諸費	七、四七六八六	四、一三〇四八八	四、四四〇	〇	〇	〇
打仕切拂殘	〇	〇	三、〇七九	〇	〇	〇
備荒儲蓄	一、一〇〇、〇〇〇〇〇〇	一、一〇〇、〇〇〇〇〇〇	一、〇五二、二九一、四八七	〇	〇	四、七七七、八五二
府縣下渡金	九〇〇、〇〇〇〇〇〇	九〇〇、〇〇〇〇〇〇	四、五〇〇、〇〇〇〇	〇	〇	四、五〇〇、〇〇〇〇
東京府	一一、九七二〇〇〇	一一、九七二〇〇〇	五、九九六	〇	〇	五、九九六
京都府	一六、七三二〇〇〇	一六、七三二〇〇〇	八、三六五	〇	〇	八、三六五
大坂府	四、五六三六〇〇〇	四、五六三六〇〇〇	二、二八二〇	〇	〇	二、二八二〇
神奈川縣	一六、四六二〇〇〇	一六、四六二〇〇〇	八、三三二	〇	〇	八、三三二
兵庫縣	四、四三八九〇〇〇	四、四三八九〇〇〇	二、二一九四〇〇〇	〇	〇	二、二一九五〇〇〇

長崎縣	二六、一八五〇〇〇	二六、一八三〇〇〇	一三、〇九一〇〇〇	〇	一三、〇九二〇〇〇
新潟縣	三五、七八五〇〇〇	三五、七八五〇〇〇	一七、八九二〇〇〇	〇	一七、八九三〇〇〇
埼玉縣	三一、〇四八〇〇〇	三一、〇四八〇〇〇	一五、五二四〇〇〇	〇	一五、五二四〇〇〇
千葉縣	二七、七三七〇〇〇	二七、七三七〇〇〇	一三、八六八〇〇〇	〇	一三、八六九〇〇〇
茨城縣	二四、一五二〇〇〇	二四、一五二〇〇〇	一二、〇七五〇〇〇	〇	一二、〇七六〇〇〇
群馬縣	一六、七五一〇〇〇	一六、七五一〇〇〇	八、三七五〇〇〇	〇	八、三七六〇〇〇
栃木縣	一六、五五五〇〇〇	一六、五五五〇〇〇	八、二八三〇〇〇	〇	八、二八四〇〇〇
福井縣	一四、六一六〇〇〇	一四、六一六〇〇〇	〇	〇	四、六一六〇〇〇
三重縣	三一、三九八〇〇〇	三一、三九八〇〇〇	一五、六九九〇〇〇	〇	一五、六九九〇〇〇
愛知縣	三八、八七二〇〇〇	三八、八七二〇〇〇	一九、四一六〇〇〇	〇	一九、四一六〇〇〇
静岡縣	二五、四三六〇〇〇	二五、四三六〇〇〇	一二、七一八〇〇〇	〇	一二、七八〇〇〇〇
山梨縣	九、〇七二〇〇〇	九、〇七二〇〇〇	四、五三六〇〇〇	〇	四、五三六〇〇〇
滋賀縣	二六、三〇七〇〇〇	二六、三〇七〇〇〇	一四、六六八〇〇〇	〇	一四、六六九〇〇〇

岐阜縣	三三、六一〇〇〇	三三、六一〇〇〇	一、五八〇〇〇	〇	〇	一、五八二〇〇
長野縣	二二、五八一〇〇	二二、五八一〇〇	一〇、七九〇〇〇	〇	〇	一〇、七九二〇〇
宮城縣	二二、九二七〇〇	二二、九二七〇〇	六、四六四〇〇	〇	〇	六、四六三〇〇
福島縣	二二、四一九〇〇	二二、四一九〇〇	一、二〇九〇〇	〇	〇	一、二〇〇〇〇
岩手縣	一一、〇六〇〇〇	一一、〇六〇〇〇	五、五三〇〇〇	〇	〇	五、五三〇〇〇
青森縣	九、九五六〇〇	九、九五六〇〇	四、九七八〇〇	〇	〇	四、九七八〇〇
山形縣	一八、四〇七〇〇	一八、四〇七〇〇	九、二〇三〇〇	〇	〇	九、二〇四〇〇
秋田縣	一四、九四〇〇〇	一四、九四〇〇〇	七、四七〇〇〇	〇	〇	七、四七〇〇〇
石川縣	三五、五八二〇〇	三五、五八二〇〇	二、三五七八〇〇	〇	〇	二、三五八〇〇
島根縣	二七、五〇八〇〇	二七、五〇八〇〇	一、三七五三〇〇	〇	〇	一、三七五五〇
岡山縣	三三、五三四〇〇	三三、五三四〇〇	一、六二七二〇〇	〇	〇	一、六二七一〇〇
廣島縣	二八、〇二七〇〇	二八、〇二七〇〇	一、四〇一三〇〇	〇	〇	一、四〇二四〇〇
山口縣	二二、九三二〇〇	二二、九三二〇〇	六、一四六〇〇	〇	〇	六、一四六〇〇

和歌山縣	一六、九〇五〇〇	一六、九〇五〇〇	八、四五一〇〇	〇	〇	八、四五三〇〇
德島縣	一三、一八七〇〇	一三、一八七〇〇	六、五九三〇〇	〇	〇	六、五九四〇〇
愛媛縣	三二、七八二〇〇	三二、七八二〇〇	一、五八九一〇〇	〇	〇	一、五八九二〇〇
高知縣	二二、八九三〇〇	二二、八九三〇〇	六、四四六〇〇	〇	〇	六、四四七〇〇
福岡縣	三〇、九七三〇〇	三〇、九七三〇〇	一、五四八六〇〇	〇	〇	一、五四八七〇〇
大分縣	一五、六二六〇〇	一五、六二六〇〇	七、八一三〇〇	〇	〇	七、八一三〇〇
熊本縣	二二、四五三〇〇	二二、四五三〇〇	一、一〇二一六〇〇	〇	〇	一、一〇二一七〇〇
鹿兒島縣	二六、六六六〇〇	二六、六六六〇〇	一、三三三三〇〇	〇	〇	一、三三三三〇〇
中央儲蓄	三〇〇,〇〇〇〇〇	三〇〇,〇〇〇〇〇	六〇,二九一四八九	〇	〇	六〇,二九一四八九
大藏省印 刷費	二九,三四八〇〇〇	二九,三四八〇〇〇	二,四〇〇〇〇	〇	〇	二,四〇四〇〇
抄紙器増設	二九,三四八〇〇〇	二九,三四八〇〇〇	二,四〇〇〇〇	〇	〇	二,四〇四〇〇
器械費	二二,九二〇〇〇	二二,九二〇〇〇	二,四〇〇〇〇	〇	〇	二,四〇四〇〇
建築費	六四,二八〇〇〇	六四,二八〇〇〇	〇	〇	〇	六四,二八〇〇〇

陸軍省兵器製造費	三六、〇二六	六三三	〇	一三三、六七〇	八四四	三七、〇二九	六三三	八五、六四一	三二一
東京砲兵工廠	三六、四四四	九七九	〇	五七、三七〇	八四四	三六、四四四	九七九	二〇、九二五	八六五
麻舍費	一〇、六五九	九七二	〇	五、〇七三	八一四	一〇、六五九	九七二	五、五八六	一五八
器械費	二、七二九	五二四	〇	三、四一七	五五四	二、七二九	五二四	三、四一七	五五四
材料費	一〇、六三五	八七四	〇	二、九九四	八五五	一〇、六三五	八七四	七、六四一	〇一九
職工費	二二、四一九	六〇九	〇	一五、〇二四	六二二	二二、四一九	六〇九	二、六九五	〇二二
大阪砲兵工廠	五八四	六四四	〇	〇	〇	五八四	六四四	五八四	六四四
器械費	五八四	六四四	〇	〇	〇	五八四	六四四	五八四	六四四
海軍省船塢費	九一、一三三	〇六一	〇	六五、三〇〇	〇〇〇	九一、一三三	〇六一	六五、三〇〇	〇〇〇
海軍省船塢費	九一、一三三	〇六一	〇	一〇、六三三	九八〇	二、三六六	九二九	一五、〇九九	九一九
所須築造船塢費	九一、一三三	〇六一	〇	一〇、六三三	九八〇	二、三六六	九二九	一五、〇九九	九一九
麻舍費	二五、二七	九九一	〇	三、五六三	〇八三	七三、〇〇九	〇	一、〇三五	〇九二
職工費	二五、二七	九九一	〇	三、五六三	〇八三	七三、〇〇九	〇	一、〇三五	〇九二
職工費	二五、二七	九九一	〇	三、五六三	〇八三	七三、〇〇九	〇	一、〇三五	〇九二

材料費	六三、五〇一	一六八	〇	七〇、二四三	〇〇〇	六三、五〇一	一六八	七〇、二四三	〇〇〇
營繕費	〇	〇	〇	四、二五	二六五	〇	〇	四、二五	二六五
海軍省火藥製造費	一五、四八二	九四四	〇	一四、二〇七	六八一	一〇、五六	〇	一、七五五	二六二
火藥製造所	一五、四八二	九四四	〇	一四、二〇七	六八一	一〇、五六	〇	一、七五五	二六二
麻舍費	一三、一七四	〇〇〇	〇	一四、八八四	二二八	五、〇〇〇	〇	一、七二二	二二八
建築費	九、五六〇	〇〇〇	〇	三七、六五〇	五八七	五九、六四〇	〇	一八、一九〇	五八七
火藥製造所	七、五九三	六八七	〇	〇	〇	七、五九三	六八七	〇	〇
機械費	五、六三六	二五七	〇	八、九、五三七	八七七	一一、二九	七四二	二、一七六	六二〇
農務省製	七、五九七	三二七	〇	一、七九六	八五〇	七、五九七	三二七	一、七九六	八五〇
愛知紡績所	一、九二五	五六〇	〇	九、八五六	一七二	一、九二五	五六〇	七、九三〇	六二三
麻舍費	一、三三四	九九〇	〇	一、八九八	六五五	一、三三四	九九〇	一、七六三	六六五
建築費	一、四三六	五八〇	〇	三、一九四	四五四	一、四三六	五八〇	一、七五七	八七四
器械費	三、五三三	九九〇	〇	四、七六三	〇六四	三、五三三	九九〇	四、四〇九	〇七四

廣島紡績所	五六七、七六七	〇	二〇五六、二五六	五六七、七六七	一四、八九〇、七六
麻舍費	二五〇、二九五	〇	一、三三三、二五三	二、三〇二、一九五	九七七、九四
建築費	二八、二四〇、九〇	〇	一八、〇九七、七八	二、八二四、〇九〇	一五、二七三、六六
器械費	五、四八二	〇	一、二四〇、五九五	五、四八二	五九五、〇八二
紋羅製糖所	〇	〇	二二九、六五九	〇	二二九、六五九
千住製糖所	〇	〇	一八、六一八、九〇	〇	一八、六一八、九〇
打仕切拂	〇	〇	九八八、三八七	〇	九八八、三八七
工部省	三一九、九三三、三三五	二四六、〇〇〇、〇〇〇	四五五、一四七、九	七三、九三三、三三五	一三五、二四六、八
山佐分館	一九、四八七、八六七	〇	八〇、〇〇〇、〇〇〇	一九、四八七、八六七	六〇、五二二、一三三
麻舍費	〇	〇	二、〇八三、六九九	〇	二、〇八三、六九九
開坑費	〇	〇	三九、一〇五、二一〇	〇	三九、一〇五、二一〇
建築費	一九、四八七、八六七	〇	三八、八一〇、九一	一九、四八七、八六七	一九、三三三、二二四
山三分局	六、四四七、八八八	四、五〇〇、〇〇〇	六二、五六一、八七〇	一九、四四七、八八八	一八、八六〇、一八

麻舍費	八、九三六、二二四	一〇、八八六、〇〇〇	八、七八〇、七三一	一、九四九、八八六	一五五、三三二
器械費	二九、七二五、四〇〇	一九、三三三、〇〇〇	三二、三〇〇、〇〇〇	一〇、四二一、四〇〇	一、五八四、六〇〇
開坑費	二、三三〇、〇〇〇	一、三三〇、〇〇〇	一八、三〇〇、〇〇〇	一、〇〇〇、〇〇〇	四、〇〇〇、〇〇〇
建築費	一、四九〇、三三三	一、五〇〇、〇〇〇	二、〇〇〇、〇〇〇	九六七、七	五、九六七、七
錐鑿費	一九九六、〇五一	二、〇〇〇、〇〇〇	二、一八一、二八	九四九	一八五、八七
釜石嶺山分局	二、三〇、九九八、一〇〇	二、〇一〇、〇〇〇、〇〇〇	二、五二、二二六、二七	一九、九九九、一	一、八、一七五
麻舍費	一七、〇一九、二三五	二〇、七九〇、〇〇	三、四、二四八、五	三七七、七九五	一、七、二九、〇
器械費	二、〇四四、二七九	一、〇、七二〇、〇	七、〇八三、一四	一九七、二二九	四、九六、一三三
開坑費	四、四二九、七〇	五、〇〇〇、〇〇	五、八二一、五二四	五七、九	一、四、二、四四四
製炭費	四、一三〇、三〇九	一、五四七、〇	一、九〇〇、七四四	二、五、八四六、〇	三、九、四、二、三四六
建築費	三、三二一、五四〇、九	五、一八七八、〇〇	四、九、九二六、二	一九、七六、一五、二	一、七、八〇、二、二四
修履場費	二、五七七、一九二	三、四〇四、〇〇	〇	八、二六八、八	二、五七七、一九二
鐵道建築費	七、五〇六、八三五	七、七九五、九〇〇	一、二四、四三三、三九	二、八八九、一七五	四、九、三、二、四九四

開拓使事務 業費	四、四七八二五〇	〇	三、六五三、一八〇	増	四、四七八二五〇	減	一、三三〇、五五四
各所電信分局	四、四七八二五〇	〇	六八三、〇〇〇	増	四、四七八二五〇	増	三、七九五、〇六〇
廩舍費	一九二二五	〇	一一四、〇〇〇	増	一九二二五	減	九五、二二五
器械費	一、二九七、四〇〇	〇	五六八、五〇〇	増	一、二九七、四〇〇	増	五六、一九八
建築費	一、〇〇七、四〇〇	〇	〇	増	一、〇〇七、四〇〇	増	一、〇〇七、四〇〇
雜件	二、三三二、九八五	〇	〇	増	二、三三二、九八五	増	二、三三二、九八五
札幌水車器 機製作所	〇	〇	一、七三七、六	減	〇	減	一、七三七、六
札幌木工所	〇	〇	六、二五、四	減	〇	減	六、二五、四
札幌鑄造所	〇	〇	三、三七、七	減	〇	減	三、三七、七
札幌造所 酒造	〇	〇	二、四、四八	減	〇	減	二、四、四八
札幌造所 酒造	〇	〇	二九一、七	減	〇	減	二九一、七
札幌製酒所	〇	〇	一、七六六、五	減	〇	減	一、七六六、五
札幌味噌醬 油造所	〇	〇	一、二九三、五	減	〇	減	一、二九三、五

石府美々 造所	〇	〇	五、八八一	減	〇	減	五、八八一
札幌製鐵 所	〇	〇	二、一八一	減	〇	減	二、一八一
札幌製鐵 所	〇	〇	一、九、九八〇	減	〇	減	一、九、九八〇
札幌製鐵 所	〇	〇	一、二、一三三	減	〇	減	一、二、一三三
厚別所水車	〇	〇	一、〇〇〇	減	〇	減	一、〇〇〇
油茅製部 造所	〇	〇	一、〇〇〇	減	〇	減	一、〇〇〇
別所造所	〇	〇	一、四、四八	減	〇	減	一、四、四八
厚造所	〇	〇	五六、五、四	減	〇	減	五六、五、九二
製紗那造 所	〇	〇	二、七九	減	〇	減	二、七九
根宅所木 挽	〇	〇	二、六四七	減	〇	減	二、六四七
清風丸	〇	〇	一九、四三五	減	〇	減	一九、四、五
西別丸	〇	〇	二、三、九六七	減	〇	減	二、三、九六七
北海道炭 山興業費	〇	二、〇〇〇、〇〇〇	〇	減	二、〇〇〇、〇〇〇	減	〇
北海道石 炭興業費	一、九八六、〇七二	二、九五〇、〇〇〇	〇	減	二、七五、一三九	増	一、九八六、〇二八

廟舍費	一、四〇二、〇七二	○	○	○	○	○	○	○	○
器械費	二、六〇〇、六八九	○	○	○	○	○	○	○	○
建築費	三、五八八、五八八	○	○	○	○	○	○	○	○
大藏省造幣興業費	○	○	○	○	○	○	○	○	○
炭酸曹達製造所建築費	○	○	○	○	○	○	○	○	○
海軍省石炭興業費	○	○	○	○	○	○	○	○	○
勝津石灰用所	○	○	○	○	○	○	○	○	○
御巡幸費	四、五九九、〇九二	一、〇九九、〇九二	三、五〇〇、〇〇〇	○	○	○	一、〇九九、〇九二	四、五九九、〇九二	一、〇九九、〇九二
宮殿造營費	四、四一七、七九九	五〇〇、〇〇〇	一、六四九、九三二	一、六四九、九三二	○	○	五八二、七〇九	二、七六、七三	四、四一七、七九九
內閣勸業費	二、二〇〇、〇〇〇	九三〇、〇〇〇	一、四三〇、〇〇〇	一、四三〇、〇〇〇	一、五〇〇、〇〇〇	○	一、一八、八二七	二、二〇〇、〇〇〇	一、一八、八二七
北海道監獄建設費	一、〇〇〇、二六四	一、〇〇〇、〇〇〇	三八五、一一九	四、一六四、〇五	四、一六四、〇五	○	六五、五九八	一、〇〇〇、二六四	六五、五九八
砲臺建築費	二、四〇〇、〇〇〇	二、四〇〇、〇〇〇	○	○	○	○	○	二、四〇〇、〇〇〇	○
金澤鎮兵營建設費	九、五〇〇、〇〇〇	九、五〇〇、〇〇〇	三、六三三、三九九	○	○	○	五八、二四六	九、五〇〇、〇〇〇	五八、二四六

二千二百二十六

小金兵費	八、九九一、七八七	○	○	○	○	○	○	○	○
造幣官式年費	三、二四〇、六九八	○	○	○	○	○	○	○	○
日本鐵道會社補助費	二、三〇七、九〇〇	○	○	○	○	○	○	○	○
雜出	二、九五二、八九八	一、三六一、六三二	七九二、六四〇	一、一五九、一七三	二、三三三、二九九	二、一六〇、三五七	○	二、九五二、八九八	一、一五九、一七三
司法省費	○	六、〇〇〇、〇〇〇	○	○	○	○	○	○	○
民法總務局費	六、八一〇、八三九	七、二〇〇、〇〇〇	六、二二二、	三、七六一、六一	○	○	五七、八一五	六、八一〇、八三九	三、七六一、六一
小島上島事務所費	一、〇一八、三三三	二、四〇〇、〇〇〇	四、九二二、七四	一、三六一、六六八	○	○	三、八七四、一七	一、〇一八、三三三	一、三六一、六六八
修築城周圍費	四、二七三、五二二	四、四八〇、〇〇〇	三、六四八、五七	一、〇一、四七九	○	○	六、二四、九九六	四、二七三、五二二	一、〇一、四七九
地租改正費	八、八七三、三三二	一、一三三、三三八	二、三〇〇、〇〇〇	三、四六三、三二九	七、五七、三五二	八、八七三、三三二	○	八、八七三、三三二	三、四六三、三二九
東京府下野縣補助費	二、三九七、〇〇〇	二、三九七、〇〇〇	二、三九七、〇〇〇	○	○	○	○	二、三九七、〇〇〇	○
伊豆半島會費	一、七二七、七九九	二、九九〇、〇〇〇	○	○	○	○	○	一、七二七、七九九	○
養正費	九、二五〇、〇〇〇	九、二五〇、〇〇〇	○	○	○	○	○	九、二五〇、〇〇〇	○

二千二百二十七

官庫	二六八四〇七一	〇	八八五四七一	二六八四〇七一
會計検査費	一五〇〇〇〇〇〇	〇	一五〇〇〇〇〇〇	〇
外貨維持費	五六五五九七四	〇	五六五五九七四	〇
朝鮮國仁川港	一八九九六三三	〇	一八九九六三三	〇
陸軍省所及	六〇〇〇〇〇〇	〇	六〇〇〇〇〇〇	〇
警務費	五〇〇〇〇〇〇	〇	五〇〇〇〇〇〇	〇
水産博覧會費	二二七二九三九二	〇	二二七二九三九二	〇
外貨維持費	二九七五九六六	〇	二九七五九六六	〇
揚子江船隻	三三二五九六四五	〇	三三二五九六四五	〇
海外行脚費	一四七六五八〇〇	〇	一四七六五八〇〇	〇
警務費	一〇八六七四四五	〇	一〇八六七四四五	〇
本國	一五五八一三九三	〇	一五五八一三九三	〇
合	二六七八八八〇	〇	二六七八八八〇	〇

製糖	〇	〇	二〇〇〇〇〇〇	二〇〇〇〇〇〇
検疫局	〇	〇	三二二八八四七	三二二八八四七
例社并組合	〇	〇	二六三七	二六三七
神道會費	〇	〇	五七三三六	五七三三六
雜件	一四二二七三七	〇	五二五三一九七	增一四二二七三七
仕掛打切	〇	〇	四三	増一四二二七三七
救助貸出	〇	〇	一四七〇八五	増一四二二七三七
近衛及兵	〇	〇	九四五	九〇六四〇八
軍人	〇	〇	四三	九〇六四〇八
上野博	〇	〇	三三〇〇〇	増一四二二七三七
森州	〇	〇	二九七四七	増一四二二七三七
各	〇	〇	三〇〇〇〇	増一四二二七三七
備	〇	〇	一五〇〇〇〇〇〇	増一四二二七三七

歲入出決

歲入之

科 目 十四年度 十三年度 十二年度

租 稅	六、六七五、九二七、三九六	五五、二六二、四二一、六七八	五五、五七九、六八五
海關稅	二、五六九、六六六、三九一	二、六四一、一七七、四四〇	二、六九一、二〇四
地 稅	四、三二七、四〇三、一八九六	四、三二四、六一八、一四八三	四、三二二、六四八
礦山稅	二、六六三、二二六	二、九九〇、一九九	二、一〇七、二
北海運物產稅	八、一七八、六六九	八、九九〇、八六九、一六	八、三三四、一六
礦 稅	一〇、六四六、一六三、二七四	五、五一一、三三五、四六九	六、四六五、八八三
鹽 稅	五、七九六、四〇〇	六、六、五五〇、〇〇〇	〇
酒 稅	二、七六三、三三三、六六五	二、九二八、八一、二二四	二、六九三、五七五
糖 稅	八、八五九、二六、二八六	八、六九、二六〇、三三三	六、六五、五八八
郵 稅	一、六五九、六七九、七九七	一、四三三、七七一、三五六	一、六六、五五七
代 稅	一、六五五、〇七、四〇〇	九、三、四四一、〇二〇	八、九、三三三
船 稅	一〇、二二〇、〇〇〇	八、五、一〇〇、〇〇〇	一〇、一、四六〇
會社稅	一、三三四、一七、六八〇	一、三三、二八九、四三七	一、三三、六五七
社 稅	四、二八、二〇、八六五	五、七九、四八五、七六六	三、三三、九三三
稅 稅	四、九六、二二二、六四七	三、三、四、二七七、九二〇	五、〇、四、六〇九
牛馬賣買免許稅	九〇、三、三、九五〇	七、九、二、五八、六二七	六、三、九八〇
賣藥營業稅	八、八、四、三、七	八、四、二、〇、一、八五〇	七、五、八、二〇
度 稅	八、四、二、四、六、〇、六四	八、六、〇、四、一、一七〇	七、八、七、七〇
版 稅	三、二九、八、八七六	三、七、八、五、八、七	三、二、九、五
海 稅	三、七〇、三、一、四、九	三、三、一、一、二、四	三、六、九、七
海 稅	七、九、三、六、五、六、九	七、七、九、五、〇、六、八	九、九、五、四
官 稅	五、四、七、七、二	八、九、九、八、一、〇	二、七、六、三
球 稅	〇	〇	四〇、〇、五、三
業 稅	〇	〇	〇
作 業 益 金	二、二、四、六、九、七、七、七、六	二、一〇、四、三、九、七、八、一	一、八、二、八、三、四、四
大 業 益 金	三、八、五、一、三、三、四、一、五	四、八、七、四、〇、九、一、〇	五、〇、五、六、二、八
海 業 益 金	一、一、二、三、七、三、八、四、一	二、五、三、四、三、八、五、六	三、六、三、七、七
農 業 益 金	一、八、九、六、七、八、三	一、九、四、六、四、七	四、五、五、九
農 業 益 金	一、六、二、七、八、六、〇	三、一、〇、四、四、〇、九、六	七、八、二、七
工 部 省 鑛 山	三、〇〇、〇、八、八、七、七、二	三、九、七、六、一、六、二、五、〇	二、三、七、八、九、五
工 部 省 鑛 山	一、一、二、七、四、七、八、八、四、七	八、八、八、五、六、〇、八、七、〇	六、九、八、七、八、四
工 部 省 鑛 山	二、六、三、六、二、八、三、二、四	二、二、四、六、九、三、四、一、〇	一、三、九、〇、七、四
工 部 省 電 信	一、五、二、三、三、七、七	五、二、八、八、七、四、七	五、〇、七、六
工 部 省 採 油	二、〇、六、〇、八、二	七、三、五、二、二、一	〇
開 拓 使 諸 作 業	一、五、六、三、九、九、六、五	一、八、四、一、七、二、〇	一、六、七、三、〇
北 海 道 鐵 道	八、五、九、〇、一、九、九	〇	〇
廣 島 縣 鑛 山	五、一、九、七、一	一、一、二、四、二、五	四、九
大 藏 省 印 刷	〇	四、二、四、八、七、四、〇、五	一、四、一、三、六、三
海 軍 省 火 藥	〇	〇、二、二、五	〇
內 務 省 製 藥	〇	〇	〇
內 務 省 山 林	〇	〇	〇
雜 收 入	四、八、一、八、八、七、一、四	六、六、九、八、二、四、七、九	三、〇、八、二、九、三

歲出之

科目	十四年度	十三年度	十二年度
海軍省造船	二,三三三,八四一	二,五三三,五八六	三,六三三,七七七
海軍省石炭	一,八九六,七八三	一,九四一,六四七	四,五五九
農商務省製作	一,六二七,六八〇	三,一〇四,四〇九	七,八二七
工部省鑛山	三〇〇,〇八八,七七二	三,九七六,六二五〇	二,三七八,九五五
工部省鑛道	一,二二七,四七八,八四七	八,八八五,六〇八,七〇	六,九八,七八四
工部省電信	二,六三六,二八三,二四	二,二四六,九三,四一〇	一,三九,〇七四
工部省工作	一,五二二,三三七,七	五,二八八,七四七	五,〇七六
工部省採油	二,〇六八	七,五二二	〇
開拓使諸作業	一,五六三,九六五	一,一八四,一七二〇	二,六,七三〇
北海道鑛道	八,五九〇,一九九	〇	〇
廣島縣鑛山	五,九七二	一,二二四,三五	四九
大藏省印刷	〇	四,四八七,四〇五	一,四〇,三六三
海軍省火藥	〇	〇,三二五	〇
內務省製藥	〇	〇	一,三二
內務省山林	〇	〇	二,三,八五二
雜收入	一,四八一,八八七,一三	六,六九八,八二,四七九	三〇八,二九三
森林收入	二八二,二五八,七九六	四,一三二,六〇二	六,一〇,五四
官有物產下料	一,一五,一九二,八一七	一,五五,〇六八,六一五	一,二一,六七一
官有物產下料	八,四四三,五五二	一〇,三三九,七八〇	一,三五,五六八
諸借入金合計	六,四三〇,四二二,三〇六	五,八〇三,六六五,七三九	五,七七一,六一,三三三
諸借入金合計	六,三三三,七三五,〇五八	六,六三三,三三三,四七七	六,四二,九〇五
諸貸出金返納	四三六,九六一,八五八	四,四四四,五五五	四,二五,五九七
諸貸出金返納	一,五〇,七二二,八〇五	一,四六,九六八,四九七	一,四四,七五二
石高貸下返納	四九,六六一,三九五	六九,九一〇,三九五	七二,五五五
雜收入	六,五四七,九九一,九〇八	四,六六七,三三六,〇五八	三,七九二,五二二
官有物產下代	七,七〇二,二八四,〇	七,一八三,四二七,〇二九	六,一〇,四四六
官有物產下代	五,八一〇,五六〇,六八	三,四八三,九一九,〇二九	三,一七,三四七
諸借入金合計	七,一八五,三六七,九六六	五,三三〇,六八〇,五二五	四,四三,四二八
諸借入金合計	七,一四八,九八〇,二七二	六,三三三,六七二,三三三	六,二二,一五二
總計	二,二二六,五八三,八〇九	六,二四四,〇二九,〇三七	五,八四四,三七四
國債償還	二,二二六,五八三,八〇九	六,二四四,〇二九,〇三七	五,八四四,三七四
內國債	四,一八四,一三三,三二二	三,九八一,三六二,六六五	二,八四三,七七〇
外國債	九,五二四,七〇,五八八	一,二五八,九二九,三七二	九,八八,六七四
紙幣消却	七,〇〇〇,〇〇〇,〇〇〇	二,〇〇〇,〇〇〇,〇〇〇	二,〇〇〇,〇〇〇
國債利子并雜費	一,五六一〇,五三九,九〇六	一,六一八〇,二八一,四六七	一,五九一,五二七七
內國債利子	一,四八〇,一四二,五九六	一,四九八,一五三,五七六	一,四八六,六二〇九
內國債雜費	八,六一〇,五三九,九〇六	〇	〇
外國債利子	七,九〇,七八五,五八五	一,一八五,五〇八,九〇二	一,〇三八,一九七
外國債雜費	九,六九〇,一六五	一,三二四,九八九	一,〇八七
皇室及皇族費	一,五三三,四九一,六一一	一,〇四二,九七五,〇〇〇	一,〇三三,七七三
年金恩給諸祿	四,八七四,四四三,三五	五,三三三,四四二,九八三	一,二〇四,七九六
賞勳年金	一,四八二,八四九,五〇〇	一,五〇,五八九,五〇〇	一,五四,四三三
軍人恩給	一,四三三,七四二,五四七	一,七八四,七二五,四四七	二,〇〇,五七六
社寺	四,七八五,四八二	六,七,五七二,三三八	二,二九,三九一
西南從軍	二,一三三,五五七,〇〇〇	二,一八九,三三〇	六,二〇,三九九
臨時金	一,一五〇,三三八七六	一,一五〇,三三八七六	〇
沖繩縣士族金祿	九,六四一,〇〇〇	九,六四一,〇〇〇	〇
沖繩縣社寺役俸	九,六四一,〇〇〇	九,六四一,〇〇〇	〇

決算五年比較表

之部

十二年度十一年度十年度

比 較 差

Table with multiple columns containing numerical data and labels, organized into sections for comparison across years.

官省院使局費	三三、五九九、四六八、二二九	二四、一五九、四六五、四七四	二一、六八七、〇〇三、五一一	一八、五八四、七三六、一三〇	一八、三六六、六八二、〇四二	一、五五
太政官	六三、一四六、三三〇、四〇	四六、七、六八〇、五七九	三九、一六三、二八一、四〇	三三、一、三六、一一三	三六、〇三九、〇七六、增	一六
外務省	二〇、五五、一〇〇、〇〇	二四、七、三七二、一〇一	二一、七四、四九二、八	一六、五、二五、一四七、一	一八、七、三〇、四三、二	二
內務省	一、〇一八、二六、一七、八	一、四四、四、二二、七、五、三三	一、四一、三〇、三、八、九、八	九三、三、五、三、八、〇、〇、六	一、二、四、六、八、七、八、六、分、七、	四、二
大藏省	一、二七、五、九、六、五、三、九、一	一、四七、三、七、〇、一、六、八、一	一、四七、四、一、九、五、九、六、五	一、一、六、一、九、六、三、九、三、七	八、七、四、三、四、七、八、四、九、	一、九
陸軍省	八、二〇、八、六〇、八、九、三、三	八、四三、四、五、二、九、七、九、六	七、七、六、六、九、一、九、四、六、四	六、四、〇、九、〇、〇、四、八、一、四	六、〇、三、五、九、四、〇、二、七、五、	二、
海軍省	三、〇一、四、七、五、八、四、八、三	三、一六、五、二、三、三、〇、五、二	三、〇七、九、八、五、九、三、四、四	二、八、〇、四、〇、二、〇、九、二、四	三、一、八、七、五、二、一、七、七、	一、五
文部省	八、九、五、八、九、七、〇、〇、〇	一、二七、七、一、九、七、九、九、九	一、一八、七、五、四、二、四、七、四	一、一、三、八、六、五、二、九、五、七	一、一、八、四、二、九、七、八、一、	二、八
農商務省	一、二、四、四、六、一、九、六、三、四	二、八、一、〇、九、八、四、五、一	〇	〇	〇	八、六
工部省	四、七、六、九、五、四、五、四、〇	五、六、五、三、八、九、八、六、一	六、六、一、四、〇、六、七、八、四	五、九、七、八、二、三、五、七	六、一、九、三、九、二、九、七、二、	八
司法省	一、七、八、六、七、三、六、五、〇、〇	一、七、七、九、八、三、二、九、七、七	一、三、四、五、〇、四、二、五、二、二	一、二、二、四、九、三、六、四、〇、六	一、二、九、九、四、四、八、一、一、	八
宮内省	三、八、六、四、〇、一、五、七、三	三、五、〇、五、八、三、七、二、六	三、三、九、一、六、〇、六、〇、二	二、八、六、一、八、〇、〇、四、一	三、二、九、四、四、三、七、九、	三
元老院	一、七、九、八、五、四、三、六、七	一、七、二、八、六、〇、三、八、三	一、五、五、七、五、五、六、二、五	一、四、二、三、三、五、三、二、七	一、二、九、九、六、〇、八、〇、四、	三
開拓使	一、三、五、八、三、三、一、八、〇、三	二、一、八、四、三、五、六、五、四、七	一、九、二、一、一、八、八、二、八、九	一、七、一、八、五、九、九、七、七、三	一、四、四、五、七、九、八、七、〇、七、	八、二
外國公館	四、六、四、九、九、二、五、一、八	八、九、一、二、六、五、九、二、五	五、八、七、三、三、三、一、六、三	四、一、一、五、六、六、〇、九、一	三、八、九、五、五、六、五、二、九、	四、二
驛遞局	一、五、四、六、一、八、一、二、五、五	一、三、四、七、七、三、三、九、五、五	一、〇、八、八、三、九、二、三、三、一	一、一、二、〇、九、一、八、八、三	一、六、三、三、四、九、四、六、〇、四、	一、九
地租改正局	〇	一、七、六、四、三、三、九、一、八	七、五、八、一、七、六、五、七	二、八、六、二、七、八、八、〇	三、一、三、八、四、七、六、一、	一、七
會議院	〇	〇	〇	〇	〇	八、六
實業缺額補填	二、八、〇、〇、〇、〇、〇	九、五、四、五、四、九、一、五	一、六、七、六、五、七、六、三、九	一、二、六、九、二、三、九、四、二	四、三、四、九、七、五、三、二、	六
工部省工作	二、八、〇、〇、〇、〇、〇	三、三、八、九、四、五、七、六	三、七、八、九、六、三、六、七	一、四、六、五、四、六、〇、八	三、三、五、〇、三、〇、一、	六
內務省製藥	〇	一、七、八、五、四、五、八	〇	一、五、七、四、三、四、二	八、四、七、七、八、六、	二
農商務省製作	〇	二、〇、四、九、八、三、八、九	六、九、三、六、八、八、五	〇	一、八、五、八、八、六、一、	二
工部省鑛山	〇	三、九、二、七、六、四、九、二	〇	八、五、〇、六、七、二、二、六	一、一、二、九、五、五、六、八、	二
內務省牧畜	〇	〇	三、一、九、四、一、二、三、五	一、九、一、一、八、八、六、一	〇、七、〇、四、五、一、	二
開拓使諸作業	〇	〇	〇	〇	〇	〇
內務省山林	〇	〇	〇	一、六、五、〇、八、九、五	〇	〇
工部省電信	〇	〇	〇	〇	〇	〇
營繕土木費	五、三、五、二、〇、五、四、〇、二	三、〇、三、五、六、三、〇、四、六、八	一、九、九、六、七、二、〇、六、二	一、九、二、五、四、七、八、〇、一、五	一、一、四、三、九、八、二、八、八、七、	一、五
營繕木	一、一、三、一、九、六、四、二、六	五、〇、九、三、三、二、六、二、九	五、三、四、八、九、五、七、五、四	四、四、三、三、三、三、九、九、九	一、六、〇、四、四、五、二、二、四、	三、九
土	四、二、一、〇、八、九、七、六	二、五、一、六、四、〇、七、八、三、九	一、四、六、一、八、二、四、八、六、七	一、四、八、二、一、五、四、〇、一、六	一、一、八、三、五、三、七、六、七、三、	二、一
府縣費	三、八、一、六、〇、八、三、九、九、九	五、三、三、一、〇、五、九、〇、一、九	四、四、〇、五、六、七、五、七、二、四	四、二、二、七、四、八、〇、〇、〇	三、七、五、五、七、二、〇、八、三、	一、四
警察費	二、三、四、三、八、四、三、七、二、四	二、六、二、八、一、二、七、四、二、八、五	二、六、二、九、五、六、五、八、五、七	二、八、七、七、九、二、八、四、六、八	三、一、七、四、三、七、七、五、八、	二、八
警視廳	四、四、一、九、五、五、七、五	一、三、七、八、七、八、三、九、三、三	一、三、八、二、六、一、四、三、三、八	一、三、九、八、〇、〇、二、三、三	一、一、八、八、六、五、〇、四、八、九、	九、〇
三府各縣	一、九、二、九、六、四、八、一、四、九	一、三、〇、三、九、五、八、九、二	一、二、四、六、九、九、二、五、〇、九	一、四、七、九、九、二、六、二、五、五	一、一、二、八、七、七、七、二、六、九、	六、一
神社費	一、四、三、〇、四、九、七、二、八	二、二、九、九、八、五、九、六、八	一、二、五、四、八、〇、一、九、一	一、二、三、三、四、二、八、二、九	六、八、九、七、九、〇、二、九、	一、一
備荒儲蓄	一、一、〇、〇、〇、〇、〇、〇、〇	一、〇、五、二、一、九、一、四、八、九	八、四、五、九、五、六、六、四、五	〇	〇	一、四
經常費出合計	六、〇、四、一、三、七、〇、九、八、三、三	六、〇、三、一、九、一、五、二、一、〇、五	五、五、八、二、五、九、三、一、七、〇、四	五、六、七、九、八、二、五、〇、四、八	四、五、三、二、〇、四、二、四、九、	九
興業費	一、七、〇、五、一、八、二、九、三、三	一、三、九、七、九、三、一、八、五、七	一、一、五、六、九、六、三、三、五	六、一、九、八、二、一、八、〇、五	〇、〇、一、八、八、八、四、四、	三、〇
大藏省印刷	二、九、三、四、八、〇、〇、〇	二、四、〇、〇、〇、〇、〇、〇	〇	〇	四、〇、四、三、七、〇、	二
陸軍省兵器製造	三、九、八、四、八、一、七、九、二	一、二、二、六、七、〇、八、四、四	一、九、一、一、六、〇、三、三、六	〇	〇	八
海軍省船渠	九、一、一、三、三、〇、六、一	一、〇、六、一、三、三、一、九、八、〇	四、一、九、四、五、〇、四、七	一、六、四、九、三、七、四、九	〇	一
海軍省火藥	一、五、四、八、二、七、九、四、四	一、四、二、〇、七、二、六、八、二	一、六、九、四、六、五、三、二	〇	〇	一
農商務省製作	七、五、九、七、三、三、七	一、七、九、六、八、五、〇、〇、〇	一、五、七、三、六、一、五、五、二	三、九、七、〇、六、二、一、一	九、一、四、二、一、八、一、	一、七
工部省鑛山	三、三、九、九、三、三、三、五	四、五、五、一、四、七、九、二、〇	三、七、二、六、八、〇、二、九、一	二、三、〇、九、四、三、一、三、	二、八、〇、七、一、〇、八、	一、三
工部省鑛道	六、〇、一、〇、二、五、〇、〇、〇	六、〇、七、六、九、六、六、三	一、五、五、三、九、七、一、九	二、七、八、一、一、八、三、	二、七、八、一、一、八、三、	五、四
工部省電信	二、八、三、七、六、一、八、一	一、〇、八、九、七、〇、六、五、〇	一、六、四、七、七、〇、四、五、〇	一、二、九、〇、四、九、八、六、七	九、三、七、七、〇、四、〇、二、	一
工部省工作	六、四、二、七、五、八、五	一、八、七、〇、三、九、〇、三、四	一、五、一、五、二、三、四、二、四	一、一、五、八、四、二、三、三、三	八、三、五、二、二、六、八、九、	八
工部省採油	六、一、三、九、八、八、四	一、四、一、三、三、六、七、七、七	〇	〇	〇	〇
北海道炭山	三、〇、〇、六、六、五、八、〇、九	〇	〇	〇	〇	〇
北海道石川鐵道	一、九、八、六、〇、七、二、八	〇	〇	〇	〇	〇

二二、六八六、七〇〇、三五一	一八、五六四、七三六、一三〇	一八、三五六、六八二、〇四二	一、五五九、九九七、二五五	九二、七六七、九六八	四、〇三三、七三二、〇八九	四、二四七、七八六、七七
三九二、六三三、八二四	三三二、三二六、一一三	三七六、〇三九、〇七六	一六三、七八二、九三五	二三八、八三、六八九	二九〇、一三七、三九一	二五五、四二四、四二八
二二七、四二四、九二八	一六五、五二一、四七一	二二八、七三〇、四三三	三六、八三一、〇一	六八七、三九二、八	四五、二八九、五二九	八一、八一〇、五六八
一四二、三〇三、八五九	九二二、五三、〇〇六	一、二四六、八七八、六九七	四二五、九七五、八〇五	三九四、七七六、六八〇	九四、七三三、七二二	二二八、六二六、九七九
一四七、四一、九五六	一、二六一、九六三、九三七	八七、四三、四八四	一九七、七三六、二九〇	一九八、一三〇、五七四	一四、〇〇一、四一五、四四二	四〇、一六二、七、五四二
七、七六六、九二九、四六四	六、四〇九、〇〇四、八一四	六、〇三五、九四〇、二七五	二二五、九二〇、八六三	四四、一六八、九四六、九	一、七九九、六〇四、一一九	二、七二六、六八、六五八
三〇、七九八、五九、四四四	二、八〇四、〇二〇、九二四	三、一六七、五二二、二七七	一五〇、四六三、五六九	六五、一〇〇、八六一	二二〇、七七三、五五九	一五二、七五三、六九九
一、一八七、三三三、三三三	一、二三八、六五三、九五七	一、二六四、二九七、八一	二八、一、三〇〇、九九九	二九、一六四、五、四四	二四二、七五五、九五七	二六八、四〇〇、八一
六六一、四〇六、六八四	五九七、八三三、五〇七	六、二九三、九二、九七二	八八、四三三、三二二	一八、四三三、二四四	二二〇、八六八、九六七	一五二、四三三、四三三
一、三三三、〇四三、五三二	一、二二四、九五六、四〇六	一、二九九、四二四、八一	六、九一三、五三三	四四、一六三、三九八、八	五七、一八〇〇、九九四	四八七、三二一、六八九
三、三九、一六〇、六〇二	二八六、一八〇、〇四一	三三九、四九三、七一九	三五、八一七、八四七	五七、二四〇、九七一	一〇〇、三二二、五三二	四六、九〇七、八五四
一、五五、七五五、六三三	一、四二二、三三三、三七七	一、三九、九六〇、八〇四	六、九九三、九九四	二四、〇九八、七四二	三七、五二九、〇四〇	三九、八九三、五六三
一、九二二、一八八、二八九	一、七七八、五九九、七七三	一、四九五、七九八、七〇七	八二六、二四七、四四	五五三、九五六、四八六	三六〇、三六七、九七〇	一三七、五六六、九〇四
五八七、三三三、一六三	四二二、五五六、〇九一	三、八九、五五六、五二九	四二六、二七三、四〇七	一一三、三三〇、六四四	五三、三二六、四二七	七五、四三三、九八九
一、〇八八、三三三、三三三	一、二二〇、九二八、八八三	一、〇三三、四九四、六〇四	一、九八、四八三、〇〇	四、五七、七八九、〇三三	四三、五二六、二二七	五二二、六八六、六五一
七、五八、七、六五七	一、二八、六二七、八八〇	一、三二、三八四、七六一	一、七六、四三三、九一八	七、五八、一七六、五七	二八、六二七、八八〇	一五二、三八四、七六一
一、六七、六三三、六五五	一、三六、九三三、九四二	一、四三、四九七、五三三	六、七、四三、四一五	一、三九、六五七、六三九	一〇八、九三三、九四二	一、一五、四九七、五三三
三、七八九、六三、六三七	一、四、六五、六〇八	二、三三、三三〇、三〇一	五、八九、四、五七六	九、八九六、三六七	一、三三、三三三、三三二	四、七四九、六九九
六九、三六八、六八五	一、五七、四三三、四二二	八、四七、七八六、六	一、七八五、四、五八	二、八、五八六、八二	二〇、四九八、二八九	二八、五八六、八二
三〇、九四二、二二五	一、九、二八八、六一	二〇、七〇四、五一〇	三、九二、七六、九二	八五、〇六七、二二六	八五、〇六七、二二六	二二、二九三、五六八
二、九四二、一四六、二	一、六、五〇八、九〇五	四、八、八二四、五〇七	四、八、八二四、五〇七	一、六、五〇八、九〇五	一、六、五〇八、九〇五	二〇、七〇四、五一〇
一、九九六、七二〇、六二二	一、九二五、四七八、〇二五	一、七四三、九八二、八八七	二、五〇〇、四二五、〇六六	一、四七、一、五二五、二二九	一、四〇〇、三二七、六二二	一、二二八、七七七、四八五
五、三三、八五五、七五四	四、四三、三三三、九九九	三、六〇、四四三、二二四	三、九六〇、二六二、〇三三	四、二二、六九三、三三八	三、三〇、一三七、五七三	二、四七、二四八、七八八
一、四六一、八二四、八六七	一、四八二、一五、四〇六	一、三八三、五三七、六七三	二、二〇四、三九八、八六三	一、〇四九、八一五、八九一	一、〇七〇、一四、五〇四	九七、一五二、八六九
四、四〇、五六七、七二四	四、二二、三、七四八、〇〇〇	三、九七五、五七二、〇八三	一、四二四、九七五、二〇〇	五、八九、五九一、七一五	三、〇六六、四〇〇、一	一、五九、四八八、〇八四
二、六二九、五六六、八五七	二、八七七、九二八、四六八	三、〇二七、四三七、七七八	二、八四、四三〇、五六二	二、八五、七三二、一三三	五、三三、〇八四、七四四	六、七三、五九四、〇三三
一、三八二、六二四、三三三	一、三三八、〇〇二、二二五	一、三八八、六五〇、四八九	九、〇三、六八二、八一八	九、六八、四一八、七七三	九、八三、八〇六、六三八	九、七四、四、五九二
一、二四六、九五二、〇〇九	一、四七九、九二六、二五五	一、六二八、七八七、二六九	六、一九、二五二、二五七	六、八二、六六六、四〇	四、四九、七二一、八九四	三〇〇、八六〇、八八〇
二、二五、四八〇、九二一	一、三三三、四二二、八二九	一、六八、九七九、〇二九	一、三〇、六三三、七六〇	一、七、五六九、五三七	一、九七、〇六八、九九	二、五九、二九三、〇一
八、四、九五六、六四五	〇	〇	一、四七、七〇八、五一	三、五、四、〇三三、五五	一、二〇〇、〇〇〇、〇〇	一、二〇〇、〇〇〇、〇〇
五、八二五、九三三、七〇四	五、六七九、八二五、〇四八	四、五二五、三二〇、四九	九、四、五五七、七二八	四、五八、七七八、一一九	三、六一五、四九四、二五	一、五、一六〇、五〇五、五八四
一、三三、六九六、三三三	六、一八、八二二、八〇五	八、〇〇、一八八、六八四	三、〇七、二五〇、〇七六	三、七九、四八六、六八	一、〇八五、三六一、二二八	九〇、四、九九九、二四九
〇	〇	四、〇、四三三、三七〇	二、六、九四八、〇〇	二、九、三、四八、〇〇	二、九、三、四八、〇〇	二、九、三、四八、〇〇
二、九〇、一六〇、三三六	〇	〇	八二、八二二、六六五	二、五〇、三二二、一五七	三、九、八四八、一七九	三、九、八四八、一七九
四、一、四四三、〇四七	一、六、四九三、七四九	〇	一、五、〇九九、九一九	四、九、一八八、〇一四	七、四、六三三、三二	九、一、一三三、〇六一
一、六、九四六、五三三	〇	〇	一、二、七五五、二六二	一、三、七、八八一、四一	一、五、四、八二、七、四四	一、五、四、八二、七、四四
一、五七、三六二、五三二	三、九七〇、六二二	一、九、四二二、二八二	一、七二、〇八七、六七三	一、四九、七、四四二、一五	三、二、一〇八、八八四	一、八、三、八三、九五五
三、七、三六八、〇二九	二、三〇、九四三、二二〇	二、二八〇、七一〇、八	一、三五、二二四、六八五	五、三、七、四七、〇五	九、八、九九〇、〇五	一〇、一、八六、二二七
一、五、五三九、七一九	〇	二、七、八一、二八三	五、四〇、二五五、三三七	五、八、五、四八、五二八	六〇、一〇、一五〇、〇	五、七、三二二、八一七
一、六、四、七七〇、四五〇	二、九、〇四九、八六七	一、九三、七七〇、四〇二	一、九、四〇五、五三二	三、六、三、九四、二九九	六、七、二、六八、六	六、五、三、九四、二二
一、五、五三三、四二四	一、二五、八四二、三三三	八、三、三二、六八九	一、八〇、六一、四四九	一、四、五〇、九五、八三九	一〇、九、四、二、七三、八	七、七、七、九五、一〇四
〇	〇	〇	八、〇、九六、九〇三	六、一、三九、八八四	六、一、二九、八八四	六、一、三九、八八四

A dense grid of vertical columns containing numbers and characters, likely a data table or ledger. The columns are organized into several groups. On the far right, there are 12 distinct vertical columns, each starting with a large number (e.g., 八四五, 二二五, 五五八) and containing a sequence of smaller numbers and characters. The middle section consists of numerous columns with varying lengths of numbers. The leftmost side has 12 columns, each starting with a large number (e.g., 大〇三, 大〇二, 大〇一) and containing a sequence of smaller numbers and characters. The overall structure is that of a detailed financial or administrative record.

甲號 國庫交付額

年度	定額	額米石代	租稅雜收入	作業益金	雜款	屯田殖民費	定額外經費	合計
五年	500,000	500,000	1,000,000	0	0	0	0	2,000,000
六年	500,000	500,000	1,000,000	0	0	0	0	2,000,000
七年	500,000	500,000	1,000,000	0	0	100,000	0	2,100,000
八年度	500,000	500,000	1,000,000	0	0	100,000	0	2,100,000
九年度	1,000,000	1,000,000	2,000,000	0	0	100,000	0	4,000,000
十年度	2,000,000	2,000,000	4,000,000	0	0	100,000	0	8,000,000
十一年度	3,000,000	3,000,000	6,000,000	0	0	100,000	0	12,000,000
十二年度	4,000,000	4,000,000	8,000,000	0	0	100,000	0	16,000,000
十三年度	5,000,000	5,000,000	10,000,000	0	0	100,000	0	20,000,000

項目	金額	金額	金額	金額	金額	金額	金額	金額	金額
計	1,000,000	1,000,000	1,000,000	1,000,000	1,000,000	1,000,000	1,000,000	1,000,000	1,000,000
加算高	0	0	0	0	0	0	0	0	0
控除高	0	0	0	0	0	0	0	0	0
計	1,000,000	1,000,000	1,000,000	1,000,000	1,000,000	1,000,000	1,000,000	1,000,000	1,000,000

○表中五年交付額ハ自明治元年正月至同八年六月歳入出決算報告書第五期決算表ニ掲出セル開拓使經費五拾四萬七千九百五拾圓八拾錢九厘ノ内明治四年ニ屬スル經費貳百拾圓ヲ控除セシモノナリ

○同六年交付額ハ前同斷第六期決算表ニ掲出セル開拓使經費ノ金額ナリ

○同七年交付額ハ前同斷第七期決算表ニ掲出セル開拓使經費百三萬

四千七百三拾圓五拾四錢八厘へ同表中北海道屯田費貳拾萬圓同神社費ニ編入セル開拓使所屬神社費千百六拾五圓五拾壹錢ヲ併算シシモノナリ

○同八年上半年度交付額ハ前同斷第八期決算表ニ掲出セル開拓使經費貳百四萬千八拾九圓拾錢三厘へ同表中北海道屯田費貳拾萬圓同神社費ニ編入セル開拓使所屬神社費千四拾七圓八拾九錢ヲ併算セシモノナリ

○同八年度交付額ハ同年度歳入出決算報告書ニ掲出セル開拓使經費百九拾三萬四百六拾八圓七拾六錢八厘へ同書中神社費ニ編入セル開拓使所屬神社費千三百三拾八圓四拾八錢貳厘ヲ併算セシモノナリ

○同九年度交付額ハ同年度歳入出決算報告書ニ掲出セル開拓使經費百九拾萬三千八百六拾八圓三拾九錢五厘へ同書中雜支出ニ編入セル開拓使士族稻田邦植外貳名へ北海道舊支配地開拓費償却金貳萬三千三拾九圓三拾六錢四厘ヲ併算セシモノナリ

○同十年度交付額ハ同年度歳入出決算報告書ニ掲出セル開拓使經費トシテ國庫ヨリ支出シタルノ金額ナリ

○同十一年度交付額ハ同年度歳入出決算報告書ニ掲出セル開拓使經費百七拾壹萬八千五百九拾九圓七拾七錢三厘へ同書中屯田兵給助費貳萬八拾九圓九拾六錢八厘ヲ併算セシモノナリ

○同十二年度交付額ハ同年度歳入出決算報告書ニ掲出セル開拓使經費百九拾壹萬貳千八百八拾八圓貳拾八錢九厘へ同書中開拓使諸作業

營業資本缺額補填貳萬九千四百五拾壹圓四拾六錢貳厘同興業費三萬四千三百七拾七圓七拾六錢九厘同屯田兵給助貳萬六千四百七圓四拾四錢六厘同雜出ニ編入セル稻田邦植舊支配地家屋營繕ニ係ル要償金八千六百八拾四圓三拾六錢九厘ヲ併算セシモノナリ

○同十三年度交付額ハ同年度歳入出決算報告書ニ掲出セル開拓使經費貳百拾八萬四千三百五拾六圓五拾四錢七厘へ同書中開拓使諸作業興業費壹萬三千三百圓ヲ併算セシモノナリ

○同十四年度交付額ハ本決算報告書ニ掲出セル開拓使經費百三拾五萬八千貳百三拾壹圓八拾錢三厘同書中北海道炭山興業費三拾萬六百六拾五圓八拾錢九厘同北海道石狩川改良興業費壹萬九千八百八拾圓七拾貳錢八厘ヲ併算セシモノナリ

○同加算高ハ明治五年ノ租稅雜收入等當時納受ノ順序ヲセサルモ、五拾七萬六千六百五拾八圓九拾貳錢六厘米穀洋銀價格ノ差増等一萬千五百五拾四圓七拾壹錢貳厘ヲ元受ト爲セシモノナリ

○同扣除高ハ定額米回漕ノ際沈没セシ五百拾壹石貳斗三升四合ノ代金八百九拾四圓六拾六錢米穀價格ノ差減貳萬五百五拾六圓七拾八錢貳厘ヲ扣除セシモノナリ

○同定額ハ本表ニ掲出セル總計八百六拾萬三千三百九拾圓八拾錢六厘ヲ以テ十箇年間ノ定額壹千萬圓ニ比スルハ百三拾九萬六千六百九圓九錢四厘ヲ減少セリ其減少セシモ、ヲ攀レハ函館支廳裁判ノ事務司法省ノ所管ニ屬セシヲ以テ九千三百拾貳圓八拾壹錢三厘臺灣事件ノ際定額ノ内還納ヲ聽許シタルモノ拾萬圓經費節減ノ趣

旨ニヨリ減額セシモノ百貳拾六萬貳千八百九拾七圓六拾六錢七厘
滿期ニ至リ殘餘ヲ還納セシモノ貳萬四千二百九拾八圓七拾壹錢四
厘ナリ

○同定額米ハ明治五六兩年間一ケ年壹萬四千石ヲ交付スルノ規約ニ
シテ合計貳萬八千石ノ内同五年改曆ノ爲メ一ケ月分千六百六拾六石
六斗六升七合ヲ減額シ其餘貳萬六千八百一拾三石三斗三升三合ヲ
通貨ニ換算セシモノナリ

○同租稅雜收入ハ開拓使ニ於テ該管下ヨリ徵收スル諸收入ヲ一旦國
庫ヘ納入シ更ニ之ヲ交付セシモノナリ而シテ本表ニ掲出スル金額
ノ外費用節減ノ旨趣ニヨリ減額セシモノ六萬七百四拾四圓貳拾七
錢壹厘本年度ハ明治十五年一月滿期ナルヲ以テ納受額ヲ定メラレ

シニ因リ三拾三萬五千九百五拾三圓拾貳錢合セテ三拾九萬六千八
百九拾七圓三拾九錢壹厘ハ之ヲ國庫ヘ納入シテ交付セサリシモノ
ナリ

○同作業益金ハ開拓使ニ於テ定額ヲ分裂シ營業資本ト爲シ作業條
ニヨリ諸作業ノ益金ヲ國庫ヘ納入シ更ニ之ヲ交付セシモノナリ

○同雜款ハ千島樺太交換ニ係ル諸費トシテ開拓使ノ收入(露國政府
ヨリ領收セシモノ)ニ屬スル分七萬四千六百七拾壹圓九拾壹錢四
厘代言免許料裁許并呼出用野紙代其他該使管下ノ收入ニ屬スヘ
モノ等拾萬六百七拾四圓七拾錢九厘ヲ國庫ヨリ交付シ其他樺太開
拓使仕拂殘金拾萬九千七百貳拾五圓五拾四錢七厘米穀ノ量出及價
格ノ差増等五萬貳千四百六拾貳圓貳拾八錢九厘ヲ直チニ元受ト爲

屯田ノノナリ

○同屯田殖民費ハ明治七年以降三ヶ年間屯田兵ノ費額トシテ六拾八萬圓西南征討ニ出役セシ屯田兵ハ滿一ヶ年ノ給助ヲ延期セシ爲メ四萬六千四百九拾七圓拾壹錢四厘ヲ交付セシモノナリ

○同定額外經費ハ開拓使士族稻田邦植外貳名北海道舊支配地開拓費償却、貨幣交換費、北海道炭山及石狩川改良興業費其他該使ノ定額外ニ交付セシ經費ナリ

乙號 開拓使實費額

五年	通常經費	營農補費	興業費	屯田殖民費	定額外經費	合
	1,200,000	0	0	0	0	1,200,000

六	七	八	九	十	十一	十二	十三	十四	通
年	年	年	年	年	年	年	年	年	計
1,200,000	1,200,000	1,200,000	1,200,000	1,200,000	1,200,000	1,200,000	1,200,000	1,200,000	1,200,000

○表中自五年至八年度實費ハ歲入出決算報告書ニ掲出セサルヲ以テ更ニ之ヲ調査セシモノナリ

○同九年度實費ハ同年度歳入出決算報告書開拓使ノ項ニ掲出セル百七拾八萬八千九百貳拾壹圓七錢貳厘ノ内借入返納金六拾萬圓ハ經費ニ屬セサルヲ以テ之ヲ扣除シ(交付額ニモ編入セズ)同書中雜支出ニ編入セル開拓使士族稻田邦植外貳名北海道舊支配地開拓費償却金貳萬三千三拾九圓三拾六錢四厘ヲ併算セシモノナリ

○同十一年兩年度實費ハ同年度歳入出決算報告書開拓使ノ項ニ掲出セル實費金額ナリ

○同十二年度實費ハ同年度歳入出決算報告書開拓使ノ項ニ掲出セル百六拾貳萬千八百九拾九圓四拾六錢四厘同書中開拓使諸作業營業資本缺額補填ノ項ニ掲出セル貳萬九千四百五拾壹圓四拾六錢貳厘同編入ノ項ニ掲出セル三萬四千三百七拾七圓七拾六錢九厘同雜出ニ

編入セル稻田邦植舊支配地家屋營繕ニ係ル要償金八千六百八拾四圓三拾六錢九厘ヲ併算セシモノナリ

○同十三年度實費ハ同年度歳入出決算報告書ニ掲出セル開拓使經費百六拾五萬六千三百五拾壹圓五拾壹錢同書中開拓使諸作業營業資本缺額補填七萬八千四百七拾七圓七拾七錢壹厘同興業費拾三萬一千五百三拾貳圓八拾錢貳厘ヲ併算セシモノナリ

○同十四年度實費ハ本年度歳出決算表ニ掲出セル開拓使經費五百貳拾三萬三千貳百貳圓九拾六錢四厘ノ内借入等ノ返納金貳百五拾壹萬圓ハ經費ニ屬セサルヲ以テ之ヲ扣除シ(交付額ニモ編入セズ)其殘餘ニ同決算表中開拓使諸作業營業資本缺額補填八萬七千七百七拾壹圓八拾貳錢同興業費四千四百七拾八圓貳拾五錢北海道炭山興業費三拾萬

六百六拾五圓八拾錢九厘北海道石狩川改良興業費壹萬九千八百六拾圓七拾貳錢八厘ヲ加算セシモノナリ而シテ本年度ニ於テ著シク經費ノ増加シタルハ貸下金現在高六拾八萬餘圓起業費連帶支辨ニ係ル北海道炭山興業費三拾萬餘圓ハ一旦拂切り繼續廳へ引繼キ從前定額中ヲ分裂セシ營業資本貳拾壹萬餘圓ハ一旦拂切り更ニ雜收入トシテ國庫へ納入シ其他未決算ニ係ル金額ノ整理ヲ了ヒシモノ多カリシカ故ナリ

○同通常經費營業資本缺額補填、興業費ハ定額及租稅雜收入等開拓使ノ收入ニ充ル金額ヲ以テ支出セシモノナリ

○同屯田殖民該費ノ交付額ヲ以テ支辨不足ノ分貳萬貳千四百四拾九圓拾七錢三厘ノミ定額ノ内ヨリ補助シタルモノナリ

○同定額外經費ハ該使定額ノ規約ニ屬セザルモノニシテ國庫ヨリ別途ニ交付セシモノナリ

第三 國債現額ノ増減

明治十四年七月一日ヨリ同十五年六月三十日ニ至ル周年間國債ノ増減ヲ示ス左表ノ如シ

自明治十四年七月一周年間國債現額増減表
至同十五年六月

科	目	歲首現額	增加	高減	少	歲尾現額
內國舊公債	無利息	八,九九二,三三三.〇〇	二,二二五.七六	二,九七八.八七六	八,七七四,五六.〇〇	
內國新公債	四分利付	一,一〇五,四二五.〇〇	四九二.七八一	一,〇五五,七七八一	一,九五五,四〇〇.〇〇	
金札引換公債	六分利付	五,二五九,九〇〇.〇〇	三三〇,四三〇.〇〇	三〇七,一〇〇.〇〇	五,二八二,二三〇.〇〇	

秩祿公債 利八分	九,一七三,〇〇〇	三,〇〇〇	一,〇〇〇,六〇〇,〇〇〇	八五,一〇,七三五〇
金・祿公債	一七三,八三八七,七五〇	三,五六一,八六四	七,〇六八,六四四	一七三,八三五,二八八二〇
五分利付	三,四二二,五五五	〇	一五〇,〇〇〇	三,四二二,四〇五〇
六分利付	二五,〇〇二,三二五	〇	〇	二五,〇〇二,三二五〇
七分利付	一〇八,三三八八,二五〇	二,九一八,六四四	六,九一八,六四四	一〇八,三二〇,九六二〇
一割利付	九,一八五,一〇〇〇〇	六,四三三,三三〇	〇	九,一八五,七五三三〇
舊官配當公債 利八分	三九〇,三三五	一,〇〇〇	一三七,七〇〇	三九〇,二六二五
起業公債 利六分	一一,三三三,〇五〇	〇	二,八四四,〇〇〇	一一,九四九,六五〇
征討費借入 利五分	一五,〇〇〇,〇〇〇	〇	〇	一五,〇〇〇,〇〇〇
舊琉球藩公債	〇	一〇,一〇一,〇〇〇	一〇,一〇一,〇〇〇	〇
紙幣流通高	一〇五,九七五,七三三	九八二	三,四〇〇,五五六〇	一〇五,六三五,二八八二〇
内國債合計	三,四三三,三五五,六二六	八二	三,六六八,八二二	三,四三三,〇〇〇
外國舊公債 利九分	四八八,〇〇〇	〇	四八八,〇〇〇	〇

外國新公債 利七分	九,六八五,三三六	〇	三,七六二,四八〇	九,三〇九,〇八八〇
外國債合計	一〇,一七三,三三六	〇	八,六四二,四八〇	九,三〇九,〇八八〇
總計	三,五二二,八八九	八二	三,〇二五,一〇一	三,四九七,七二二

(内國舊公債) 增加高ハ本年度間ニ於テ審査ヲ了シ追加セシモノアリシニ由ル。減少高ハ定規ニ遵ヒ本年度間於テ年賦金ヲ償還セ、ヲ以テ貳拾壹萬九千七百三拾七圓五拾錢本期增加高ノ内證書額未滿ノ端數ヲ一時ニ償還セシヲ以テ五拾圓五拾七錢六厘ヲ減少セ、ニ由ル。

(内國新公債) 增加高ハ内國舊公債ニ同シ。減少高ハ定規ニ遵ヒ本年度間ニ於テ抽籤ヲ以テ償還セシカ爲メ拾萬四百五拾圓本期增加高ノ内證書額未滿ノ端數ヲ一時ニ償還セシヲ以テ拾七圓七拾八錢

舊債券アリテ公債ノ處分ヲ取消シ證書ヲ還納ナサシメシモノアリシヲ以テ五拾圓ヲ減少セシニ由ル

(金札引換公債) 增加高ハ該公債證書發行條例ニ遵ヒ人民ノ請願ニ依リ新ニ紙幣ト交換發行セシニ由ル「減少高ハ定規ニ遵ヒ本年度間ニ於テ抽籤ヲ以テ償還セシニ由ル

(秩祿公債) 增加高ハ内國舊公債ニ同シ「減少高ハ金札引換公債ニ同シ

(金祿公債) 增加高ハ内國舊公債ニ同シ「減少高ハ本期增加高ノ内證書額未滿ノ端數ヲ一時ニ償還セシヲ以テ拾三圓六拾四錢四厘事故アリテ公債ノ處分ヲ取消シ證書ヲ還納爲サシメシモノアリシヲ以テ七千五拾五圓ヲ減少セシニ由ル

(舊神宮配當祿公債) 增加高ハ前期償還額ノ内事故アリテ還納爲サシメシモノアリシニ由ル「減少高ハ事故アリテ公債ノ處分ヲ取消シ證書ヲ還納爲サシメシモノアリシヲ以テ百圓配當祿ノ審査完結セシヲ以テ九萬貳百圓定規ニ遵ヒ本年度間ニ於テ抽籤ヲ以テ償還セシカ爲メ四萬七千四百圓ヲ減少セシニ由ル

(起業公債) 減少高ハ金札引換公債ニ同シ

(舊琉球藩公債) 增加高ハ明治十三年三月第七號布告ニ基キ舊琉球藩負債ノ處分ヲ爲セシニ由ル「減少高ハ本年度間ニ於テ一時ニ償還セシニ由ル

(紙幣流通高) 減少高ハ金札引換公債證書ト交換燒却セシヲ以テ二拾圓高圓百五拾圓抽改等ノ紙幣ヲ引揚シヲ以テ五拾五圓六拾錢ヲ

減少高ニ由ル

(外國舊公債) 減少高ハ定規ニ遵ヒ本年度間ニ於テ償還ヲ完了セシニ由ル

附言本項ニ掲クル償還高ト歳出明細表外國舊公債ノ下ニ掲出ヒル決算額ト差違アル所以ノモノハ本項ハ國債原簿ニ記入セル英貨ノ價格壹封度ヲ以テ我カ通貨四圓八拾八錢ニ積算シ歳出決算額ハ償還ノ實額英貨壹封度ノ價格平均五圓三拾七錢八厘餘ヲ以テスレハナリ以下外國新公債モ亦之ニ同シ

(外國新公債) 減少高ハ定規ニ遵ヒ本年度間ニ於テ償還セシニ由ル

第四 準備貸付中央儲蓄金現額ノ増減

明治十四年七月一日ヨリ同十五年六月三十日ニ至ル一周年間準備貸付中央儲蓄金ノ増減ヲ示ス左表ノ如シ

自明治十四年七月一周年間準備貸付中央儲蓄現額増減表
至同十五年六月

科目	歳首現額	増加	高減	少高	歳尾現額
準備	五五七九三、四九八	五、六五	三、四四九、五九四	九、三二	八二、六〇二、七二七
貸付	六九〇、一八七	七、四一	三〇、一八〇、五〇	九、四五	一、〇三七、一七八
中央儲蓄	一、四四八、二四八	一、三三	一、五〇〇、〇〇	〇、〇〇	一、五九八、二四八

(準備) 増加高ハ前年度歳入雜入へ繰入セシ減債基金殖益ノ殘餘等拾九萬六千九百九拾九圓三拾八錢六厘前年度ニ於テ支出セシ交換紙幣製造等諸費殘餘八萬三拾壹圓三拾八錢十二年度歳入殘餘ノ内三萬四千貳百貳拾九圓拾六錢六厘(内五拾六圓貳錢三厘繰入超過セシヲ以テ十五年度ニ於テ之ヲ常用部へ返還セリ)

ヲ増加セシニ由ル一減少高ハ正貨交換ノ差額多カリシ等ノ爲メ七拾九萬四千三百貳圓七拾貳錢七厘前年度以前ニ於テ誤納セシ金額ヲ下付セシカ爲メ壹萬七千三百圓ヲ減少セシニ由ル

(貸付) 増加高ハ起業金ヲ以テ貸與セシ金額ヲ改メテ茲ニ編算セシカ爲メ貳百貳拾六萬六千六百八拾四圓七厘北海道産出昆布採取及ヒ漁業資本トシテ貸與セシカ爲メ五拾萬圓石高貸下元金外ノ上納其他利子ヲ元金ヘ加算セシモノアリシ等ノ爲メ拾八萬五千三百貳拾四圓拾九錢三厘從前調査未濟ノモノニシテ本期之ヲ整理シ茲ニ加算セシ等ノ爲メ三萬九千貳百六拾八圓六拾四錢六厘勸業及ヒ救助等ヲ新ニ貸與セシ等ノ爲メ貳萬五千五百八拾六圓六拾八錢四厘米穀ヲ以テ貸付セシモノ返納ニ至リ價格ノ差増千百八拾七圓四拾

壹錢五厘ヲ増加セシニ由ル一減少高ハ本年度間ニ於テ年賦金ヲ還納セシモノアリシヲ以テ九拾萬七千六百貳拾七圓貳拾七錢三厘負債者死亡絶家其他ノ事故アリテ棄捐セシモノアリシ等ノ爲メ九萬四千貳百貳拾八圓五拾八錢貳厘貸付高ノ内整理ニ因テ取消ノ處分ヲ爲セシモノアリシカ爲メ壹萬九千五百拾貳圓拾九錢公債證書ヲ以テ還納セシ其價格ノ差減其他一割利引ノ計算ヲ以テ一時還納セシ其利引高等ヲ除算セシカ爲メ壹萬五千八百拾圓七拾五錢ヲ減少セシニ由ル

(中央儲蓄) 増加高ハ備荒儲蓄金ノ内本期上半期分ヲ挿入セシニ由ル

Table with approximately 10 columns and 20 rows of text, likely a ledger or record book. The text is highly degraded and illegible due to heavy noise and low contrast.

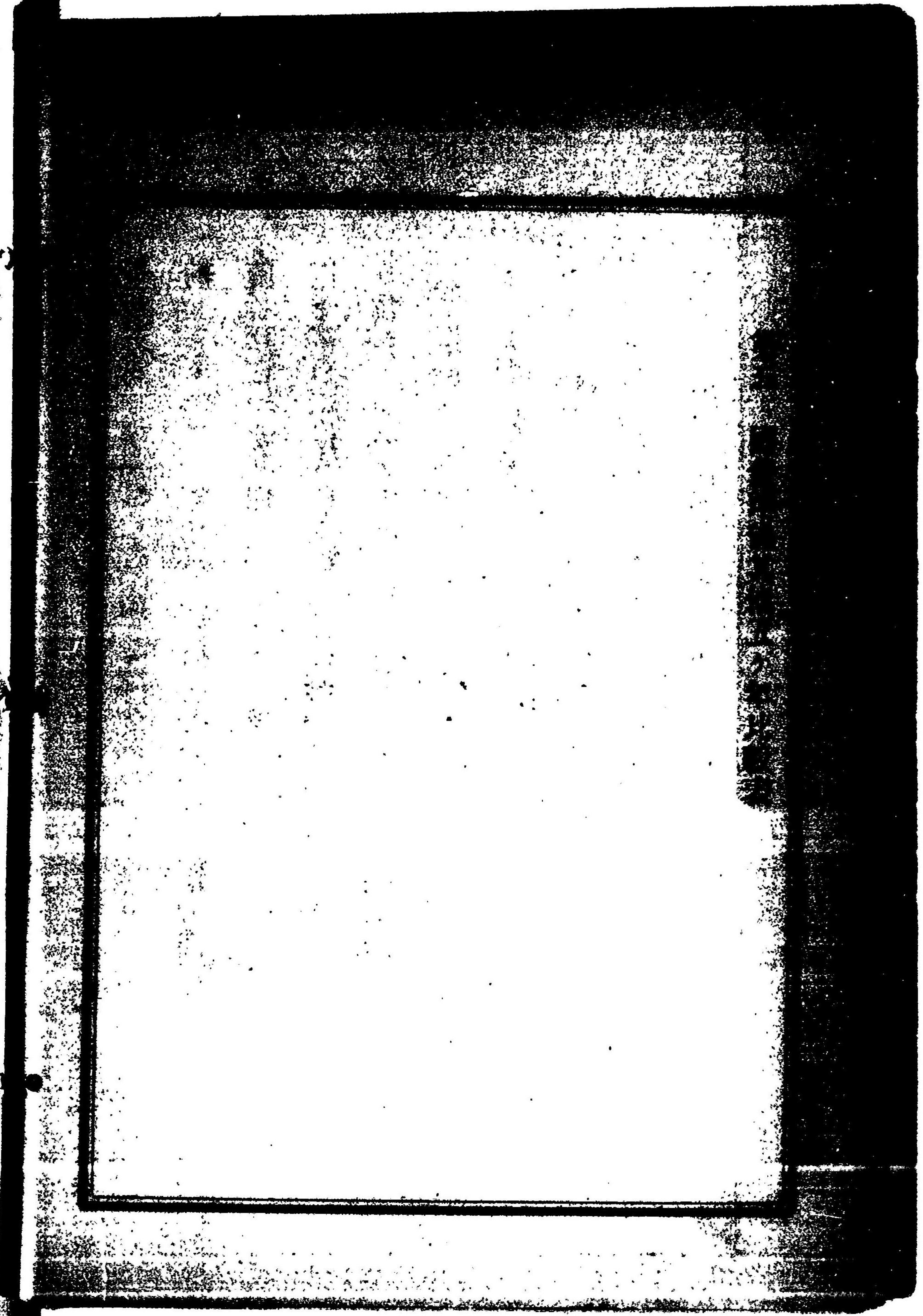

國債準備其他五ヶ年比較表

科目	十四年度歳尾	十三年度歳尾	十二年度歳尾	十一年度歳尾	十年度歳尾
内國新公債	八,七〇〇,〇〇〇	八,八〇〇,〇〇〇	九,二〇〇,〇〇〇	六,四〇〇,〇〇〇	九,六〇〇,〇〇〇
内國舊公債	一〇,〇〇〇,〇〇〇	一〇,〇〇〇,〇〇〇	一〇,〇〇〇,〇〇〇	一〇,〇〇〇,〇〇〇	一〇,〇〇〇,〇〇〇
金札引換公債	〇	〇	〇	〇	〇
鉄道公債	八,〇〇〇,〇〇〇	九,〇〇〇,〇〇〇	一〇,〇〇〇,〇〇〇	一〇,〇〇〇,〇〇〇	一〇,〇〇〇,〇〇〇
金融公債	一〇,〇〇〇,〇〇〇	一〇,〇〇〇,〇〇〇	一〇,〇〇〇,〇〇〇	一〇,〇〇〇,〇〇〇	一〇,〇〇〇,〇〇〇
海軍公債	〇	〇	〇	〇	〇
陸軍公債	〇	〇	〇	〇	〇
海防費借入	一〇,〇〇〇,〇〇〇	一〇,〇〇〇,〇〇〇	一〇,〇〇〇,〇〇〇	一〇,〇〇〇,〇〇〇	一〇,〇〇〇,〇〇〇
紙幣流通高	一〇,〇〇〇,〇〇〇	一〇,〇〇〇,〇〇〇	一〇,〇〇〇,〇〇〇	一〇,〇〇〇,〇〇〇	一〇,〇〇〇,〇〇〇
内國債合計	一〇,〇〇〇,〇〇〇	一〇,〇〇〇,〇〇〇	一〇,〇〇〇,〇〇〇	一〇,〇〇〇,〇〇〇	一〇,〇〇〇,〇〇〇
外國新公債	〇	〇	〇	〇	〇
外國舊公債	〇	〇	〇	〇	〇
外國債合計	〇	〇	〇	〇	〇
國債總計	一〇,〇〇〇,〇〇〇	一〇,〇〇〇,〇〇〇	一〇,〇〇〇,〇〇〇	一〇,〇〇〇,〇〇〇	一〇,〇〇〇,〇〇〇
準備	一〇,〇〇〇,〇〇〇	一〇,〇〇〇,〇〇〇	一〇,〇〇〇,〇〇〇	一〇,〇〇〇,〇〇〇	一〇,〇〇〇,〇〇〇
貸付	八,八〇〇,〇〇〇	六,九〇〇,〇〇〇	七,三〇〇,〇〇〇	七,四〇〇,〇〇〇	八,一〇〇,〇〇〇
中央儲蓄	一〇,〇〇〇,〇〇〇	一〇,〇〇〇,〇〇〇	一〇,〇〇〇,〇〇〇	一〇,〇〇〇,〇〇〇	一〇,〇〇〇,〇〇〇

朕明治十五年度ノ歳計決算ヲ裁可シ茲ニ之ヲ公布セシム

御名 御璽

明治二十一年一月二十一日

内閣總理大臣伯爵伊藤博文
大藏大臣伯爵松方正義

勅令第二號

明治十五年度歳計決算

歳入

經常歳入

第一款 租	稅	金六千七百七拾三萬八千五百三拾五圓	三拾八錢五厘
第一項 海關	稅	金貳百六拾壹萬三千貳百九拾圓	九拾三錢五厘
第二項 地	稅	金四千三百三拾四萬貳千八百八拾七圓	八拾七錢六厘
第三項 鑛山	稅	金壹萬八千八百五圓八拾五錢九厘	
第四項 北海道物產	稅	金八拾六萬四千七百拾壹圓	七拾三錢五厘
第五項 酒造	稅	金千六百三拾貳萬九千六百貳拾三圓	五拾七錢九厘
第六項 醫藥營業	稅	金四萬七千貳百圓四拾錢	
第七項 煙草	稅	金貳拾八萬八百四拾九圓四拾錢九厘	
第八項 證券印紙諸稅		金八拾七萬貳千七百九拾四圓	四拾七錢七厘
第九項 郵便	稅	金百六拾壹萬貳千九百八拾四圓	八拾貳錢四厘

第十項 訴訟野紙諸稅		金拾六萬六千九百拾六圓	三拾七錢五厘
第十一項 代言免許料		金壹萬貳百七拾圓	
第十二項 船	稅	金拾三萬五千貳百拾九圓	四拾五錢四厘
第十三項 車	稅	金四拾五萬三千八百六拾九圓	拾八錢三厘
第十四項 會社	稅	金四拾三萬五千九百七拾四圓	四拾五錢七厘
第十五項 銃獵	稅	金八萬五千八百九拾貳圓拾五錢	
第十六項 牛馬賣買免許稅		金八萬七千七百拾九圓六拾四錢六厘	
第十七項 賣藥	稅	金三拾六萬四千九百四拾貳圓	四錢貳厘
第十八項 度量衡稅		金貳千四百貳拾九圓貳拾貳錢壹厘	
第十九項 版權免許料		金四千三百七拾五圓九拾五錢九厘	

第二十項 海外債券其他 免許手續料 金四千四拾九圓六拾九錢壹厘

第廿一項 舊稅追納 金四千四百貳拾八圓拾壹錢三厘

第二欸 作業益金 金百八拾貳萬八千貳圓拾貳錢六厘

第一項 內務省製藥 金千百貳拾八圓七拾九錢八厘

第二項 大藏省造幣 金四拾六萬貳千六百六圓

七拾八錢壹厘

第三項 陸軍省兵器製造 金貳百拾三圓三拾九錢六厘

第四項 海軍省造船 金千三百貳拾六圓貳拾八錢七厘

第五項 海軍省石炭 金四千八拾圓四拾八錢七厘

第六項 農商務省鑛山 金千七百五拾七圓貳拾九錢八厘

第七項 農商務省鐵道 金壹萬千五百五圓八拾貳錢貳厘

第八項 農商務省製作 金六萬四千百六拾貳圓六拾五錢

第九項 工部省鑛山 金貳拾七萬五千九百三拾八圓

七拾貳錢九厘

第十項 工部省鐵道 金九拾壹萬三千八百四拾五圓

九拾五錢九厘

第十一項 工部省電信 金九萬五百四拾壹圓九拾壹錢四厘

第十二項 工部省工作 金七百四圓拾四錢八厘

第十三項 工部省採油 金六拾九圓八拾三錢三厘

第十四項 廣島縣鑛山 金百貳拾圓貳錢四厘

第三欸 雜收 金三拾貳萬貳千三百三拾五圓

六拾三錢三厘

第一項 森林收入 金拾七萬六千貳圓貳拾五錢六厘

第二項 官有物貸下料 金六萬貳千四百四拾九圓

六拾八錢貳厘

第三項 開市場官地貸下料 金八萬三千八百八拾三圓

六拾九錢五厘

經常歲入合計金六千九百八十八萬八千八百七拾三圓
拾四錢四厘

臨時歲入

第一款 諸返納 金四拾壹萬千五百六拾圓九錢

第一項 諸貸出金返納 金貳拾九萬貳百九拾九圓
三拾四錢七厘

第二項 官方及舊藩
貸金返納 金拾壹萬百九拾六圓七拾三錢九厘

第三項 石高貸下返納 金壹萬千六拾四圓四厘

第二款 雜 收 入 金三百貳拾萬七千九百九拾三圓
九拾九錢七厘

第一項 官有物拂下代 金五拾四萬五千七百三拾六圓
八拾錢六厘

第二項 雜 入 金貳百六拾六萬貳千貳百五拾七圓
拾九錢壹厘

臨時歲入合計金三百六拾壹萬九千五百五拾四圓八錢七厘

歲入總計金七千三百五拾萬八千四百貳拾七圓貳拾三錢壹厘

歲 出

經常歲出

第一款 國債償還 金八百貳拾九萬三千六百六拾九圓
七拾壹錢三厘

第一項 內國債償還 金四百五拾四萬千九拾八圓
貳拾八錢四厘

第二項 外國債償還 金四拾五萬貳千五百七拾壹圓
四拾貳錢九厘

第三項 紙幣銷却 金三百三拾萬圓

第二款 國債利子并雜費 金千五百拾貳萬千貳百九拾壹圓
四拾七錢九厘

第一項 內國債利子 金千四百三拾八萬貳千貳百五拾圓
九拾五錢七厘

- 第二項 內國債雜費 金八千八百五拾圓九拾三錢
- 第三項 外國債利子 金七拾貳萬二千八百三拾四圓 四拾三錢
- 第四項 外國債雜費 金六千三百五拾五圓拾六錢貳厘
- 第三款 帝室及皇族費 金百七拾八萬八千七百貳拾壹圓
- 第四款 年金恩給諸祿 金七拾萬七千六圓八拾七錢九厘
- 第一項 賞勳年金 金拾四萬七千七百八拾壹圓 七拾三錢三厘
- 第二項 軍人恩給 金拾四萬貳千拾四圓拾七錢五厘
- 第三項 社寺祿 金貳萬六千四百九拾圓九拾錢五厘
- 第四項 西南從軍費 一時賜金 金貳拾七萬六千七百八拾五圓
- 第五項 沖繩縣士族金祿 金拾壹萬三千九百三拾五圓六錢六厘

- 第五款 官省院局費 金貳千三百六拾五萬八千九拾七圓 九拾貳錢八厘
- 第一項 太政官 金六拾貳萬四千貳百三拾貳圓
- 第二項 外務省 金拾九萬五千貳百拾圓
- 第三項 內務省 金五拾七萬貳千貳百貳拾五圓
- 第四項 大藏省 金六拾七萬貳千七百九圓
- 第五項 陸軍省 金八百五拾八萬八千百拾六圓 七拾九錢壹厘
- 第六項 海軍省 金三百拾六萬四百九拾貳圓
- 第七項 文部省 金九拾三萬五千三拾五圓
- 第八項 農商務省 金百六萬千四百七拾圓貳拾三錢九厘
- 第九項 工部省 金四拾六萬八千貳百九拾四圓
- 第十項 司法省 金貳百七萬五百五拾六圓

第十一項 官 內 省 金三拾九萬五千六百三拾三圓

第十二項 元 老 院 金拾九萬貳千六百九拾八圓 九拾三錢七厘

第十三項 在 外 公 館 金五拾三萬八百九拾五圓

第十四項 租 稅 局 金百七拾萬五千五百四拾八圓 六拾壹錢貳厘

第十五項 關 稅 局 金貳拾萬八千七百八拾貳圓 三拾四錢九厘

第十六項 驛 遞 局 金貳百貳拾七萬六千三百圓

第六款 營業 資本 缺額補填 金貳拾四萬六百拾貳圓七拾三錢五厘

第一項 內務省製藥 金千百貳拾八圓七拾九錢八厘

第二項 農商務省鑛山 金五拾壹圓八拾貳錢壹厘

第三項 農商務省製作 金壹萬五千七百貳拾四圓 四拾壹錢六厘

第四項 工部省鑛山 金貳拾萬三千七百七圓七拾錢

第五項 工部省工作 金貳萬圓

第七款 營繕土木費 金九拾三萬六千八百八拾八圓 六拾七錢四厘

第一項 營 繕 金七萬七千五百五拾五圓八拾七錢四厘

第二項 土 米 金八拾五萬九千七百三拾貳圓八拾錢

第八款 府 縣 費 金四百五拾七萬六千四百七圓七錢貳厘

第九款 警 察 費 金貳百三拾九萬三千六拾圓六錢貳厘

第一項 警 視 廳 金三拾九萬貳千貳百五拾八圓

第二項 三府各縣 金貳百萬八百貳圓六錢貳厘

第十款 集 治 監 金五拾壹萬九千貳百四圓三拾四錢貳厘

第一項 東京集治監 金四萬五千九百九拾三圓

- 第二項 官城集治監 金三萬七千七百六拾六圓 九拾貳錢九厘
- 第三項 三池集治監 金四千八百拾壹圓六拾四錢七厘
- 第四項 樺戶集治監 金拾七萬三百八拾貳圓拾八錢壹厘
- 第五項 空知集治監 金九萬九千貳百三拾四圓 九拾四錢六厘
- 第六項 在府縣獄囚徒費 金拾六萬千拾五圓六拾三錢九厘
- 第十一欸 社 費 金拾五萬千貳百九拾九圓七拾壹錢六厘
- 第十二欸 備荒儲蓄 金百貳拾萬圓
- 第十三欸 雜 支 出 金拾六萬四千三百六拾七圓貳拾六錢三厘
- 第一項 皇城周圍修繕費 金五千拾三圓三厘
- 第二項 雜 出 金拾五萬九千三百五拾四圓貳拾六錢

經常歲出合計金五千九百七拾五萬七百貳拾六圓 八拾六錢三厘

臨時歲出

- 第一欸 興 業 費 金百拾貳萬五千九百六拾三圓 三拾八錢壹厘
- 第一項 陸軍省兵器製造 金拾七萬三千三百四拾八圓
- 第二項 海軍省船渠 金拾三萬千七百貳拾圓拾八錢八厘
- 第三項 海軍省火藥 金拾壹萬七千四百四拾貳圓 貳拾六錢壹厘
- 第四項 農商務省製作 金七千八百八拾圓八拾錢貳厘
- 第五項 工部省鑛山 金拾九萬五千貳百拾九圓九拾貳錢
- 第六項 工部省鐵道 金三拾七萬貳千圓
- 第七項 工部省電信 金拾萬千九百四拾九圓八拾五錢四厘

第八項 工部省工作 金貳萬七千百貳圓三拾五錢六厘

第二欸 營業替資金 金六百拾貳萬千貳百四拾圓四拾錢三厘

第三欸 朝鮮事件費 金百三拾五萬八千八百八拾壹圓 貳拾四錢八厘

第四欸 雜支 出 金五百拾貳萬三千八百五拾四圓 六拾六錢八厘

第一項 官殿御造營費 金四拾四萬七千七百五拾圓壹錢五厘

第二項 北海道監獄建築費 金六萬八百三拾四圓貳拾九錢八厘

第三項 砲臺建築費 金貳拾四萬圓

第四項 神宮式年御造營費 金三萬五千五百六拾九圓 三拾七錢三厘

第五項 紙幣改造費 金三拾九萬七千三百九拾八圓 七拾貳錢四厘

第六項 日本鐵道會社補助金 金八萬五千七百五拾九圓 四拾貳錢五厘

第七項 雜出 金三百八拾五萬六千五百四拾貳圓 八拾三錢三厘

臨時歲出合計金千三百七拾貳萬九千九百三拾九圓七拾錢

歲出總計金七千三百四拾八萬六百六拾六圓五拾六錢三厘

貴三閣下ノ下命ニヨリ茲ニ大藏大臣ノ上呈セシ明治十五年度歲計決算報告書ノ審査ヲ執行セリ乃チ歲入歲出豫算額ハ該年度公達豫算額ニ國庫及ヒ各廳決算額ハ該年度本院認可決算額ニ其他一周年間國債現額及ヒ準備貸付中央儲蓄金現額増減ハ該出納検査諸書ノ員額ニ照徴検査セシニ盡ク照徴諸書類ニ符合シ全ク正當確實ナリ且各表計數ニ於テモ其差謬ナキヲ保證ス因テ該報告書ヲ返呈シ謹テ審査ノ狀ヲ具申ス

明治二十年十二月二十三日

會計検査院長子爵田中光顯

内閣總理大臣伯爵伊藤博文殿

追申森林收入、陸軍省經費、警察費並ニ工部省鐵道興業費中其金額
ノ誤編アリ又一周年間國債現額増減並ニ準備貸付中央儲蓄現額増
減ニ於テ共ニ同數ヲ扣除シアリ依テ大藏省ヲシテ之ヲ訂正セシメ
遂ニ本院認可額ニ符合スルニ至レリ

明治十五年度歲計決算報告書

明治十五年度歲計決算報告書例言

本年度歲入出ノ決算ヲ報告スルニ方リ先ツ其要件ヲ左ニ提記ス

一本會計年度即チ明治十五年七月一日ヨリ同十六年六月三十日ニ至ル一周年間ノ歲入出決算ハ明治十五年^六第四十號公達ヲ以テ決定セラレタル豫算ニ基キ其結果ヲ報告スルモノナリ而シテ本決算ノ金額ハ會計法第三十二條ニ據リ會計年度經過後八ヶ月即チ明治十七年二月ヲ限り其出納ヲ閉鎖シ其收支ヲ結了シテ之ヲ統計整理セシモノナリ

一凡ソ歲入ハ先ツ豫算決定高ヲ各科目ヘ分ツテ會計ノ簿冊ニ登記シ豫算決定後増減ヲ生スル^ルハ會計法第二十條ニ據リ各廳ノ通知ヲ得テ又之ヲ登記シ時ヤ國庫ヘ納入スルニ方リ之ヲ豫算額ニ照シテ

簿冊ニ登記シ以テ收入ノ手續ヲ了シ而シテ各廳ニ於テハ會計法第三十七條第三十八條第四十條ニ據リ決算帳ヲ調製シテ會計検査院ニ證明シ又同法第四十二條ニ據リ決算報告書ヲ大藏省ニ送附ス會計検査院ニ於テハ同法第四十一條ニ據リ各廳ノ決算ヲ審査判定シテ其認可ヲ宣告シ又之ヲ大藏省ニ通知ス大藏省ニ於テハ各廳ノ決算報告書ヲ得テ總悉調査シ簿冊ニ登記セシ計數ト會計検査院ノ通知セシ決算ノ計數トニ照シテ釐毫ノ差違ナキヲ認め而シテ各廳ノ決算ヲ完了ス

一凡ソ歳出ハ歳入ト同シク先ツ豫算決定高ヲ各科目ニ分ツテ會計ノ簿冊ニ登記シ豫算決定後増費ヲ要スルハ會計法第十八條第十九條ニ據リ大藏官ノ決議若クハ令達ヲ得テ又之ヲ登記シ會計法第二

十五條ニ據リ國庫ヨリ交付スルニ方々之ヲ豫算額ニ照シテ簿冊ニ登記シ以テ支出ノ手續ヲ了シ而シテ各廳ニ於テハ會計法第三十八條第四十條ニ據リ決算帳ヲ調製シテ會計検査院ニ證明シ又同法第四十二條ニ據リ決算報告書ヲ大藏省ニ送付ス以下ノ順序ハ歳入ニ同シ

一國庫歳入出總決算ノ計數ハ前項ニ掲クル順序ヲ完了シ各廳決算報告書會計原簿國庫入出現計簿ヲ照查シ釐毫ノ差違ナキヲ認めテ整理結了ス

一各廳經費ノ内出納閉鎖ノ期ニ至リ決算ヲ爲ス能ハサルモノハ會計法第二十九條ニ據リ其未決算ノ金額ハ翌年度へ繰越シ同年度ニ於テ其決算ヲ整理ス

一 本政官、外務省、内務省、大藏省、陸軍省、海軍省、文部省、農商務省、工部省、司法省、官内省、在外公館、警視廳ノ通常經費ハ本年度以降三ヶ年間定額据置ノ制ヲ定メラレタルニ因リ本年度ニ於テ生シタル決算ノ殘餘ハ明治十五年^月四^日第二十一號公達ニ據リ之ヲ翌年度へ繰越其定額金ニ併セテ使用ス

一 府縣經費ノ内屬官俸給、廳費、史誌編輯費、招魂社費、地籍編纂費、警察費ハ明治十四年^月七^日第六十三號公達同十五年^月四^日内務省乙第二十二號達同年十一月二十五日同省番外達ニ據リ決算殘餘ハ之ヲ繰越シ翌年度ノ經費ニ併セテ使用ス

一 神社費ハ明治十四年^月七^日第六十一號公達ニ據リ決算殘餘ハ之ヲ繰越シ翌年度ノ經費ニ併セテ使用ス

一 前各項ノ繰越額ヲ如ク各廳ニ於テ未決算又ハ決算殘餘ヲ翌年度へ繰越セシモノアルヲ以テ國庫ノ決算額ト各廳ノ決算額トハ其金額ニ離隔アリ故ニ各廳支出決算表ヲ表出シテ其繰越額ヲ明示ス

明治十五年度歲計決算報告書

目次

- 第一 歲入出總決算ノ要領
- 第二 歲入ノ決算
- 第三 歲出ノ決算
- 第四 各廳支出決算表
- 第五 歲入本期前期決算ノ比較
- 第六 歲出本期前期決算ノ比較
- 第七 歲入明細表
- 第八 歲出明細表

附錄

- 第一 歳入決算五ヶ年比較表
- 第二 歳出決算五ヶ年比較表
- 第三 國債現額ノ増減
- 第四 準備貸付中央儲蓄金現額ノ増減
- 第五 國債準備其他五ヶ年比較表

明治十五年度歳計決算報告書

第一 歳入出總決算ノ要領

明治十五年度歳入出ノ全般ヲシテ明瞭ナラシメンカ爲メ其總計ヲ左ニ掲載ス

本年度歳入出ノ豫算ハ左ノ如シ

經常歳入	六二、九九一、五二〇	〇〇〇
臨時歳入	一、八二二、六〇二	〇〇〇
總計	六六、八一四、一二二	〇〇〇
經常歳出	五六、五七三、六五五	〇〇〇
臨時歳出	一〇、二四〇、四六七	〇〇〇
總計	六六、八一四、一二二	〇〇〇

右歳入ノ總計ヲ以テ歳出ノ總計ニ比スレハ過不足無シ本年度歳入出
ノ決算ハ左ノ如シ

經常歳入	六九、八八八、八七三	一四四
臨時歳入	二、六一九、五五四	〇八七
總計	七二、五〇八、四二七	二三一
經常歳出	五九、七五〇、七二六	八六二
臨時歳出	一三、七二九、九三九	七〇〇
總計	七三、四八〇、六六六	五六二

右歳出ノ總計ヲ以テ歳入ノ總計ニ比スレハ歳出ノ歳入ヨリ少キヲ貳
萬七千七百六拾圓六拾六錢八厘ナリ

歳入ノ總計ノ所以ハ歳入決算額ノ其豫算額ニ超過スルヲ六百六拾九

萬七千七百六拾六圓六千五百四拾四圓五拾六錢三厘ナリシニ由ル而シ
テ其差額即チ前ニ記載セル殘餘金貳萬七千七百六拾圓六拾六錢八厘
ハ會計法第三十二條ニ據リ之ヲ準備金ニ繰入シ以テ本年度間會計ノ
全局ヲ結了ス

本年度歳入豫算決算ノ比較ハ左ノ如シ

豫算額	六六、八一四、一二二	〇〇〇
決算額	七三、五〇八、四二七	二三一

右歳入決算額ヲ以テ其豫算額ニ比スレハ決算額ノ豫算額ニ超過スル
ヲ六百六拾九萬四千三百五圓貳拾三錢壹厘ナリ因テ歳入ノ各項ニ統
計其超過ノ巨額ナルモノヨリ順次ニ列擧スル左ノ如シ

酒造稅

五、八八二、六六七 五七九

雜入

六四〇、一一八一 一九一

地稅

三九六、三三四 八七六

賣鹽稅

二八八、九五二 〇四二

官有物拂下代

二四〇、六一一 八〇八

會社稅

一四五、二〇六 四五七

海陸野紙諸稅

七〇、四三六 三七五

車稅

六四、五六一 一八三

正務省電信益金

六一、九一七 九一四

農商務省鐵道益金

五五、三八一 六五〇

農商務省鐵道益金

三三、一〇六 七八一

海關稅

一二、九六〇 九三五

農商務省鐵道益金

一一、五〇五 八二一

官方及舊藩才貸金返納

六、八七六 七三九

開港市場官地貸下料

四、四九四 六九五

舊稅追納

四、四二八 一一二

鑛藏稅

四、一四〇 一五〇

鑛山稅

三、六五三 八五九

證券印紙諸稅

二、四三八 四七七

牛馬賣買免許稅

二、二七五 六四八

農商務省鑛山益金

一、七五七 二九八

應徵稅料	六八四九五九
海外旅券其他免許手數料	五三二六九一
船稅	四八九四五四
陸軍省兵器製造益金	二一三三九六
工部省採油益金	六九八三二
增加總計	七、九三四、八一六九二一
減少部	
北海道物產稅	四二四、一一八二六五
工部省鑛山益金	二五四、一二三二七一
郵便稅	二四七、〇一五一七六
礦業借金返納	六八、一三八六五三

應徵稅	六七、八二四五九一
森林收入	四二、二八七七四四
海軍省造船益金	三三、六七三七一二
工部省鐵道益金	二五、八二一〇四一
石高貸下返納	二二、五一五九九六
舊營業稅	一八、六四九六〇〇
廣島縣鑛山益金	一三、二八六九七六
官有物貸下料	一一、三二五三一八
工部省工作益金	七、五六一八五二
海軍省石炭益金	一、三六八五二二
渡邊衡稅	一、二八九七七九

内務省製薬益金

一、二三〇〇〇〇

減少總計

二八二二〇一

減少總計

一、二四〇、五一一、六九〇

右減少ノ員額ヲ増加ノ員額ヨリ控除スレハ増加ノ員額ハ實ニ六百八拾九萬四千三百五圓貳拾三錢壹厘ニシテ則チ前ニ記載セル超過ノ員額ニ符合ス

本年度歳出豫算決算ノ比較ハ左ノ如シ

豫算額

六六、八一四、一二二、〇〇〇

決算額

七三、四八〇、六六六、五六二

右歳出決算額ヲ以テ其豫算額ニ比スレハ決算額ノ豫算額ニ超過スル

ノ六百六拾六萬六千五百四拾四圓五拾六錢三厘ナリ依テ歳出ノ各項

增加ノ部

雜出時

一、五五六、〇六四、八三二

朝鮮事件費

三、五八八、八八一、二四八

租稅局

一、〇二五、〇六七、六一二

營業資本及繰換金

八六一、二四〇、四〇二

府縣費

三九一、三二六、〇七二

帝室及皇族費

三八九、九三六、〇〇〇

土木費

三八六、〇〇八、八〇〇

郵遞局

三三六、二九三、〇〇〇

臨時賜金

二七六、七八五、〇〇〇

工部省國庫資本缺額補填	二〇三、七〇七	七〇〇
陸軍省兵器製造興業費	一七三、三四八	〇〇〇
工部省鐵道興業費	一七二、〇〇〇	〇〇〇
工部省電報興業費	一〇一、九四九	八五四
內務省	八三、〇〇〇	〇〇〇
外國債利子	七二、一九七	四三〇
農商務省	六一、一七〇	二三九
外國債償還	四九、九七一	四二九
宮殿御造營費	四七、七五〇	〇一五
北海道監獄建築費	四〇、一六九	二九八
支那總督府	二一、八九六	九四六

樺州集治監	二〇、三八二	一八〇
工部省工作資本缺額補填	二〇、〇〇〇	〇〇〇
官內省	一六、六三三	〇〇〇
農商務省製作資本缺額補填	一五、七二四	四一八
元老院	一四、一九八	九三〇
在外公館	一三、八九五	〇〇〇
雜出 <small>常</small>	八、二三三	二六〇
農商務省製作興業費	七、一八〇	八〇二
內國債償還	六、〇八四	二八四
關稅局	五、九一一	三四九
三浦集治監	四、八一	六四七

大藏省	三、五四九、七一八
工務省工作興業費	二、八八〇、〇〇〇
東京集治監	二、一〇二、三五八
內務省製藥資本缺額補填	一、七六〇、〇〇〇
海軍省火藥興業費	一、一二八、七九八
外國雜費	九四二、二六一
警備費	六九二、一六二
內國警備費	二〇〇、〇〇〇
農商務省礦山資本缺額補填	一一二、九三〇
總計	五、一八二、一
八、七五五、二三八	七、九九九

減少部

紙幣改造費	一七八、八二五、二七六
日本鐵道會社補助金	九四、二四〇、五七五
三府各縣警察費	五三、一一三、九三八
工務省	四七、六二一、〇〇〇
在府縣獄囚徒費	四七、二九一、三六
工務省鑛山興業費	三二、七八〇、〇八〇
營繕費	三〇、五二六、一二八
神宮式年御造營費	二四、四三〇、六二七
官城集治監	二四、一一七、〇七
陸軍省	一七、七五五、二〇九

軍人恩給	八、八一九	八二二五
太政官	八、〇〇〇	〇〇〇〇
内國債利子	七、三〇三	〇四二
社寺祿	六、一二七	〇九五
沖繩縣士族金祿	二、八七五	九三四
海軍省船渠興業費	一、八七九	八一
賞勳年金	一、二三四	二六七
海軍省	一、二〇〇	〇〇〇
皇城周圍修繕費	五五二	九九七
減少總計	五八八、六九四	二三六
右減少ノ員額ヲ増加ノ員額ヨリ控除スレハ増加ノ員額ハ八百拾六萬		

六千五百四拾四圓五拾六錢三厘ナリト雖モ豫算中ニ編入シタル豫備金百五拾萬圓ハ之ヲ各種ノ増費ニ補充シ今其皆減ニ歸シタル豫備金ノ一項ヲ設ケサルカ故ニ其實六百六拾六萬六千五百四拾四圓五拾六錢三厘ノ増額ニシテ則チ前ニ記載セル超過ノ員額ニ符合ス而シテ此超過ノ員額ハ歲入超過ノ員額六百六拾九萬四千三百五圓貳拾三錢五厘ノ内ヲ以テ之ヲ支辨ス故ニ本年度歲入ノ殘餘ハ貳萬七千七百六拾圓六拾六錢八厘ニシテ則チ歲入出決算ノ條ニ記載セル員額ト差違ハルナシ

第二 歳入ノ決算

本年度ノ歳入ヲ各科目ニ区分シ其豫算ヨリ決算ニ至ル増減ヲ示ス左ノ如シ

明治十五年度歳入決算表

科目	豫算額	増額	減額	未納額	追納額	決算額
租税	2,128,800	4,256,600	1,256,200	1,156,200	2,056,200	4,256,600
海關稅	22,000,000	1,256,200	1,256,200	0	0	22,000,000
地稅	2,128,800	1,256,200	1,256,200	0	0	2,128,800
嶺山稅	1,256,200	1,256,200	0	0	0	2,512,400
北海稅	1,256,200	0	0	0	0	1,256,200
酒稅	1,256,200	4,256,600	1,256,200	1,256,200	1,256,200	4,256,600
總計	28,870,000	11,025,600	3,768,400	1,156,200	2,056,200	37,077,200

煙草稅	2,128,800	4,256,600	1,256,200	1,156,200	2,056,200	4,256,600
紙幣稅	1,256,200	1,256,200	0	0	0	2,512,400
郵便稅	1,256,200	1,256,200	0	0	0	2,512,400
紙幣稅	1,256,200	1,256,200	0	0	0	2,512,400
代售免許料	1,256,200	0	1,256,200	0	0	0
船稅	1,256,200	1,256,200	0	0	0	2,512,400
車稅	1,256,200	1,256,200	0	0	0	2,512,400
會社稅	2,128,800	1,256,200	1,256,200	0	0	4,641,200
銃獵稅	1,256,200	1,256,200	0	0	0	2,512,400
牛馬賣買免許稅	1,256,200	1,256,200	0	0	0	2,512,400
賣藥稅	1,256,200	1,256,200	0	0	0	2,512,400
度量衡稅	1,256,200	1,256,200	0	0	0	2,512,400
被服稅	1,256,200	1,256,200	0	0	0	2,512,400

種別	前年度	本年度	増減
雑収入	2,147,180.00	2,147,180.00	0.00
官有物	2,147,180.00	2,147,180.00	0.00
雑入	2,147,180.00	2,147,180.00	0.00
臨時歳入	2,147,180.00	2,147,180.00	0.00
歳入合計	2,147,180.00	2,147,180.00	0.00

右決算表ニ掲クル各項ニ就キ其増減盈縮アル事由ヲ説明スル左ノ如シ

(海關稅) 増額ハ蠶絲等ノ輸出多カリシカ爲メ輸出稅ニ於テ拾八萬七千七百貳拾三圓拾八錢貳厘又出入港手數料等ノ多カリシカ爲メ壹萬貳千五拾六圓五拾三錢七厘ヲ増加セシニ由ル減額ハ綿絲及毛綿布類ノ輸入寡カリシカ爲メ輸入稅ヲ減少セシニ由ル

(地稅) 増額ハ延納年賦金ヲ一時ニ上納セシモノアリシカ爲メ三拾萬五千四百五拾三圓拾壹錢貳厘地目變換開墾地嶽下年期明及荒地起返等アリシカ爲メ拾四萬貳千六百四拾五圓四拾貳錢三厘地券者換ノ數多カリシカ爲メ七萬貳千四拾四圓貳拾壹錢七厘ヲ増加セシニ由ル減額ハ荒地成官有地成等ノ爲メ九萬三千三百三拾壹圓二拾八錢四厘沖繩縣及伊豆七島ヨリ徵收シタル稅品ノ價格低落センカ爲メ八萬七千七百七拾八圓七拾錢九厘未納者財產ノ公賣處分ヲ了シ爲メニ稅額ニ不足ヲ生シタルモノゾルト稅品回漕中缺減ノ生シタルモノアリシ等トノ爲メ千百九拾五圓四錢五厘ヲ減少セシニ由ル未納額ハ事故アリテ其整理ヲ了セサルモノアリシニ由ル

(以卜)

増額ハ借區ノ面積多キヲ加ヘシニ由ル

(鑛山税) 増額ハ借區ノ面積多キヲ加ヘシニ由ル
減額ハ日本坑法ニ據リ未納者ノ處分ヲ了シ爲メニ税額ニ不足ヲ生セシモノアルニ由ル

(北海道物産税) 減額ハ物産收穫ノ減少シタルト該價格ノ低落セシニ由ル

(酒造税) 増額ハ舊太政官ノ裁定ニ據リ從來其翌年度へ編入シタル造石税第三期納分ヲ本年度へ納入セシカ爲メ五百拾貳萬八千五百四拾九圓八拾三錢六厘釀造石數ノ増加セシカ爲メ六拾八萬九千六百七拾圓三拾壹錢圓治十五年十月二十六號布告ヲ以テ酒造税則改正並期アリシニ因リ自家用料酒釀札料ヲ收入セシカ爲メ貳拾

七萬千六百六拾五圓四拾錢釀業者ノ税金ヲ還付シ該手数料ヲ收入セシモノアリシカ爲メ九圓八拾錢ヲ増加セシニ由ル
減額ハ釀造箇所ノ減セシカ爲メ七萬貳千六百三圓五拾四錢四厘未納者財産ノ公賣處分ヲ了シ税額ニ不足ヲ生セシモノアリシカ爲メ拾貳萬五千六拾圓四錢五厘ヲ減少セシニ由ル

(普通營業税) 減額ハ營業人員ノ減少セシニ由ル

(煙草税) 増額ハ營業人員ノ増加セシニ由ル
減額ハ印紙ノ需用ナカリシカ爲メ七萬三千四百五拾三圓九拾錢六厘未納者財産ノ公賣處分ヲ了シ税額ニ不足ヲ生セシモノアリシカ爲メ百三拾圓拾八錢貳厘ヲ減少セシニ由ル

(證券印紙諸税) 増額ハ印紙ノ需用多カリシト銀行當坐預リ金小切

手摺印ノ數多カリシトニ由ル減額ハ界紙ノ需用寡ナカリシニ由ル

(郵便稅) 増額ハ郵便切手ノ需用多カリシト郵便爲換ノ數増加セシトニ由ル減額ハ私書函借受人ノ減少セシニ由ル

(訴訟界紙諸稅) 増額ハ野紙ノ需用多キヲ加ヘタルニ由ル

(代官免許料) 減額ハ代官免許者ノ豫算人員ニ及ハサリシニ由ル

(船稅) 増額ハ蒸氣船、西洋形風帆船、浮漁船、海川小回船ノ數増加セシニ由ル減額ハ日本形船ノ數減少セシカ爲メ千九百七拾三圓貳圓不納者財產ノ公賣處分ヲ了シ爲メニ稅額ニ不足ヲ生セシモノアル等ノ爲メ拾貳圓八錢五厘ヲ減少セシニ由ル

増額ハ賭車ノ新設増加セシニ由ル減額ハ不納者財產ノ公

賣處分ヲ了シ爲メニ稅額ニ不足ヲ生セシモノアルニ由ル

(會社稅) 増額ハ米商會所及株式取引所ニ於テ賣買高ノ多カリシカ爲メ八萬八千五百五拾六圓拾九錢貳厘明治十五年十二月二十六號布告ヲ以テ米商會所及株式取引所仲買人納稅規則ノ施行アリシカ爲メ五萬三千四百三拾九圓九拾五錢八厘ヲ増加セシニ由ル減額ハ國立銀行ノ鎖店セシモノアリシニ由ル

(銃獵稅) 増額ハ銃獵人員ノ多キヲ加ヘタルニ由ル

(牛馬賣買免許稅) 増額ハ營業人員ノ多キヲ加ヘタルニ由ル減額ハ不納者財產ノ公賣處分ヲ了シ爲メニ稅額ニ不足ヲ生セシモノアルニ由ル

(賣藥稅) 増額ハ明治十五年十月第五十一號布告ヲ以テ賣藥印紙稅規

ノ方數多キヲ加ヘタルガ爲メ壹萬三千四百八拾壹圓八拾六錢七厘
ヲ増加セシニ由ル」減額ハ未納者財産ノ公賣處分ヲ了シ爲メニ稅
額ニ不足ヲ生セシモノアルニ由ル

(度量衡稅) 減額ハ該器製造高ノ減少セシニ由ル

(版權免許料) 増額ハ版權ヲ付與シタルモノ、多カリシニ由ル

(海外旅券其他免許手数料) 増額ハ海員技術受験人及海外旅行者ノ
多カリシ等ニ由ル」減額ハ開市港場ノ收入ニ係ル該免許手数料等
又開市場官地貸下料ノ項ニ編入セシニ由ル

(舊稅追納) 増額ハ既ニ廢止セシ既往年度ニ屬スル家祿稅及酒類稅
追納額ヲ數セシモノアルニ由ル

(國庫雜費金) 増額ハ營業ヲ廢止シ曾テ興業費ノ支辨ニ係ル物
件ヲ賣却シテ其代價ヲ收入セシニ由ル」減額ハ惡疫流行ニ際シ臨
機ニ處分ニヨリ石炭酸ヲ製造シテ販賣セシニ其差損ヲ生セシニ由
ル

(大藏省造幣益金) 増額ハ補助貨鑄造ノ收益多カリシ等ニ由ル

(陸軍省兵器製造益金) 増額ハ前年度ノ未納額ヲ本年度へ繰越シ收
納シタルモノアルニ由ル

(海軍省造船益金) 減額ハ機械等ノ新設費ニ多額ヲ要セシト横須賀
造船所費舍ノ經費ヲ營業費ノ支辨ニ移セシ等トノ爲メ壹萬六千五
百七拾貳圓七拾七錢正貨交換ノ差減ヲ生セシカ爲メ壹萬五千四百
四拾三圓三錢三厘益金ノ納入整理ノ期限ニ後レ翌年度へ繰越セシ