

VENTES A L'ENOAN. | VENTES A L'ENOAN. | VENTES A L'ENOAN. | VENTES A L'ENOAN.

Danziger & Tessier Danziger & Tessier Danziger & Tessier Danziger & Tessier

ANNONCE JUDICIAIRE.

VENTE EN PARTAGE.

Propriétés de Choix dans le Troisième District.

COTTAGES SIMPLES ET DOUBLES.

Les Trois Cottages Doubles Nos 3119 et 3121, 3123 et 3125, 3127 et 3129 rue Dauphine. Le Cottage Simple No 3120 rue Bourgogne. Les Cinq Cottages Doubles, Nos 3122 et 3124, 3126 et 3128, 3130 et 3132, 3134 et 3136, 3138 et 3140 rue Bourgogne. Le Cottage Simple 322 rue Louisa.

George A. Schulz vs Mme J. F. Hanish et al.

No 75023-COUR CIVILE DE DISTRICT POUR LA PAROISSE D'ORLEANS.

PAR DANZIGER & TESSIER, A. Danziger, Notaire - Bureau 134 rue Carondelet.

JEUDI, 9 Juillet 1908.

1. A la Bourse des Propriétés Foncières, à midi, il sera vendu à l'enchère publique, au profit de la succession de M. J. F. Hanish, le 30 mai 1908 et au profit de M. J. F. Hanish, le 30 mai 1908 et au profit de M. J. F. Hanish, le 30 mai 1908...

2. Un certain lot de terre situé dans le Troisième District de cette ville dans l'Etat de Louisiane, mesurant trente deux pieds de face à la rue Dauphine, mesurant trente deux pieds de profondeur...

100. Un certain lot de terre situé dans le Troisième District de cette ville dans l'Etat de Louisiane, mesurant trente deux pieds de face à la rue Dauphine, mesurant trente deux pieds de profondeur...

101. Un certain lot de terre situé dans le Troisième District de cette ville dans l'Etat de Louisiane, mesurant trente deux pieds de face à la rue Dauphine, mesurant trente deux pieds de profondeur...

CHEMINS DE FER

\$1.00

EXCURSIONS DU DIMANCHE

A Partir du 29 Mars.

I. C. R. R. McComb City

Points Intermédiaires.

Quittant la Nlle-Orléans à 7:45 a. m.

DE RETOUR.

Quittant McComb City à 6:05 p. m.

Y. & M. V. R. R. Baton Rouge

Points Intermédiaires.

Quittant la Nlle-Orléans à 8:00 a. m.

DE RETOUR.

Quittant Baton Rouge à 5:55 p. m.

Achetez vos Billets à la "Union Station" Dimanche matin.

JNO. A. SCOTT, Assistant Agent Général des Passagers.

A. J. McDOUGALL, Agent de Division des Passagers.

Pourquoi n'allez-vous pas aux MINERAL WELLS ?

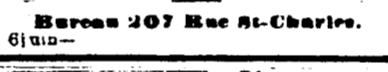

Seule ligne faisant un service direct Dallas et Ft. Worth.

Bureau 307 Rue St-Charles.

Queen & Crescent Changement

Route d'Heures

PREMIER EFFET LUNDI, 1er JUIN 1908

De la New Terminal Station, rue du Canal

Train No 6 Pour Meridian et stations intermédiaires. Quittant la Nlle-Orléans à 6:00 a. m.

Train No 4-Cincinnati, Asheville, St Louis. Train quittant la Nlle-Orléans à 7:30 p. m.

Train No 1-De New York, Cincinnati, St Louis. Arrivés à la Nlle-Orléans à 10:30 a. m.

Train No 2-De Cincinnati, Asheville, St Louis. Arrivés à la Nlle-Orléans à 9:15 p. m.

Train No 5-De Meridian et stations intermédiaires. Arrivés à la Nlle-Orléans à 4:30 a. m.

Train No 9-De Hattisburg et stations intermédiaires. Arrivés à la Nlle-Orléans à 10:30 a. m.

EXCURSIONS DIMANCHE ET MERCREDI

21 pour Lumberton et stations intermédiaires. Partant de la Nlle-Orléans à 7:25 a. m. de retour, arrivant à 7:20 p. m.

Pour renseignements s'adresser aux Bureaux des Billets, 211 rue St-Charles et à la Station Terminale.

TELEPHONE MAIN 4402.

DIAMANTS, MONTRES, Bijoux en Argent et Or Massif. A. M. HILL, 685 rue du Canal.

F. A. BRUNET, IMPORTATEUR DIRECT. HORLOGER, BIJOUTIER, JOAILLIER. 418 BUE ROYALE.

Un Assortiment Complet de Cadeaux Sortables pour les Fêtes, tels que Bracelets, Montres en Or, Belles Pendules et Statuettes.

INCORPORÉE EN 1855. SUCCURSALE DE LA COMPAGNIE D'ASSURANCES DU SUN MUTUAL DE LA NOUVELLE-ORLEANS.

UNION SANITARY EXCAVATING CO. Fosses, Voûtes, Lieux d'Aisance Souterrains, Etc.

M. A. Baccich

ANNONCE JUDICIAIRE.

Cottage Double, 2423-27 Rue Hôpital, PRODUISANT DE BONS REVENUS.

A l'Encau, JEUDI, 9 Juillet 1908, à Midi.

A LA BOURSE DES PROPRIÉTÉS FONCIÈRES, No 311 RUE BARONNE.

SUCCESSION DE JOSE GARRIDO, No 85.750-COUR CIVILE DE DISTRICT.

1. A la Bourse des Propriétés Foncières, à midi, il sera vendu à l'enchère publique, au profit de la succession de M. J. F. Hanish, le 30 mai 1908 et au profit de M. J. F. Hanish, le 30 mai 1908...

AVIS DE SUCCESSIONS.

Succession de George Evans et de son épouse Mme Ann O'Day.

COUR CIVILE DE DISTRICT POUR LA paroisse d'Orléans—No 86.255-Division A—Attendu que George Evans a présenté une pétition à la Cour à l'effet d'obtenir des lettres d'administration dans la succession de son épouse, Anne O'Day...

Succession de Patrick H. Kennedy.

COUR CIVILE DE DISTRICT POUR LA paroisse d'Orléans—No 86.326-Division D—Attendu que Mrs Elizabeth West, veuve de Patrick H. Kennedy, a présenté une pétition à la Cour à l'effet d'obtenir des lettres d'administration dans la succession de son mari, Patrick H. Kennedy...

VAPEURS.

LIGNE FRANÇAISE. COMPAGNIE GÉNÉRALE TRANSATLANTIQUE.

Ligne directe au Havre, Paris (France)

Partant tous les jeudis, à 10 h. A. M. De quel No 42, Esplanade de Noël, pied de la rue Morier. LA LORRAINE, 11 juin. LA SAVOIE, 18 juin. LA PROVENCE, 25 juin. LA BRETAGNE, 2 juillet. LA BRETAGNE, 9 juillet. LA BRETAGNE, 16 juillet.

Nouveaux steamers géants à double hélice CHICAGO, pour le Havre, 20 juin, midi. Agence générale, 19 rue St-Charles. Vapeurs à double hélice.

NOUVELLE-ORLEANS-HAVRE

LIGNE DIRECTE. S. S. MEXICO, 20 juin 1908.

Passage de Première Classe - \$80.00 Passage d'Entrepont - \$37.00 FRANK J. ORPILA, Agent général de Bord No 602 rue Compagnie, bâtiment Henzen, 1er étage - 3e.

"OZONE ROUTE"



EXCURSIONS \$1.00 ALLER ET RETOUR DIMANCHES ET MERCREDIS

- De la Nouvelle-Orléans, Lve. A. - Covington, Florville Jct., Claborn, Pineiro, Abita Springs, Amos, Mandeville Jct., Mandeville, St. Tammany.

Le train quitte la Terminal Station à 7:15 a. m. Arrive à la Nouvelle-Orléans à 7:30 p. m.

Les plus beaux cars vestibules en usage sur tous les trains y compris des cars café-salons.

Accompagné par un conducteur et un agent. A tous passagers transportés entre la Nouvelle-Orléans et Slidell et les points intermédiaires.

Pour plus amples informations, s'adresser à G. B. AUBURTIN, A. G. P. A.

708 rue Gravier, coin Hotel St-Charles. (Phone Main 488.) 27 sept.-27 oct.

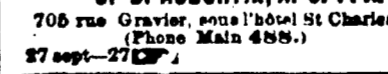

NOTRE SERVICE A L'EST N'A PAS D'EGAL

Deux Trains Rapides d'un Bout à l'Autre Chaque Jour

Faisant le PLUS PROMPT Voyage à Une Bonne Ligne à

CINCINNATI LOUISVILLE CHICAGO

Avec Directeurs et Châssis Orléans. Tous les Représ dans le Car Réfectoire.

Bureau des Billets, 201 rue St-Charles. PHONE 6002 N.

QUI EST ST-PAUL, L'ENCHANTEUR ?

19mai-1aa

Demandez-le à l'Abeille.

L'Ecole de Culture Physique Pons,

116 RUE ST-CHARLES

Pour le développement des Hommes et des Femmes et le traitement de ceux qui sont atteints de débilité.

CARL PONS, Champion Athlète de Greco-Romain, Directeur.

Mme CARI PONS, Enseigne aux Dames.

AVIS DE SUCCESSIONS.

Succession de Richard H. Dewain.

COUR CIVILE DE DISTRICT pour la paroisse d'Orléans—No 86.258-Division D—Attendu que Jules Albright et John P. Brady ont présenté une pétition à la Cour à l'effet d'obtenir des lettres d'administration dans la succession de Richard H. Dewain...

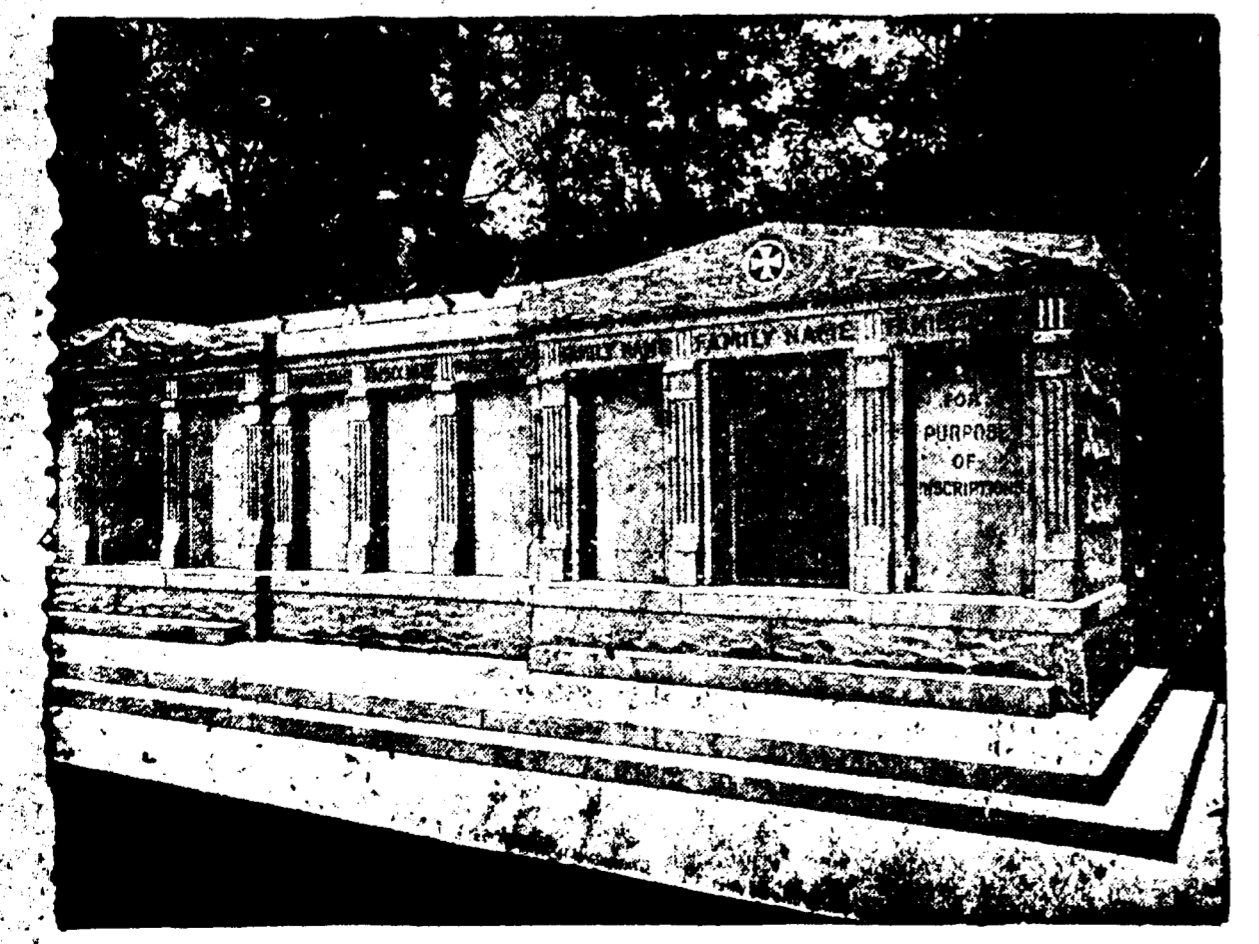

A VENDRE - Les caveaux dont on voit ci-dessus la gravure. Ils sont en granit, au cimetière St-Louis No 3, Avenue de l'Esplanade. Il en est qui ont une contenance de 12 grands cercueils et d'autres de 8. Chacun est distinct des autres, et tous seront vendus séparément à des prix très réduits. S'adresser à CHAS. A. ORLEANS, No 219 Rue Carondelet ou au Gardien.

L'ABEILLE - DE LA - Nlle-Orléans. CUMBERLAND. TELEPHONE 2096-R. Illustration of a beekeeper with a sign.