



特256

113

和二年三月末日現在(昭和二年九月調製)

製鐵所事業一覽

0 1 2 3 4 5 6 7 8 9 8 7 0 1 2 3 4 5

始



製鐵所及附近圖

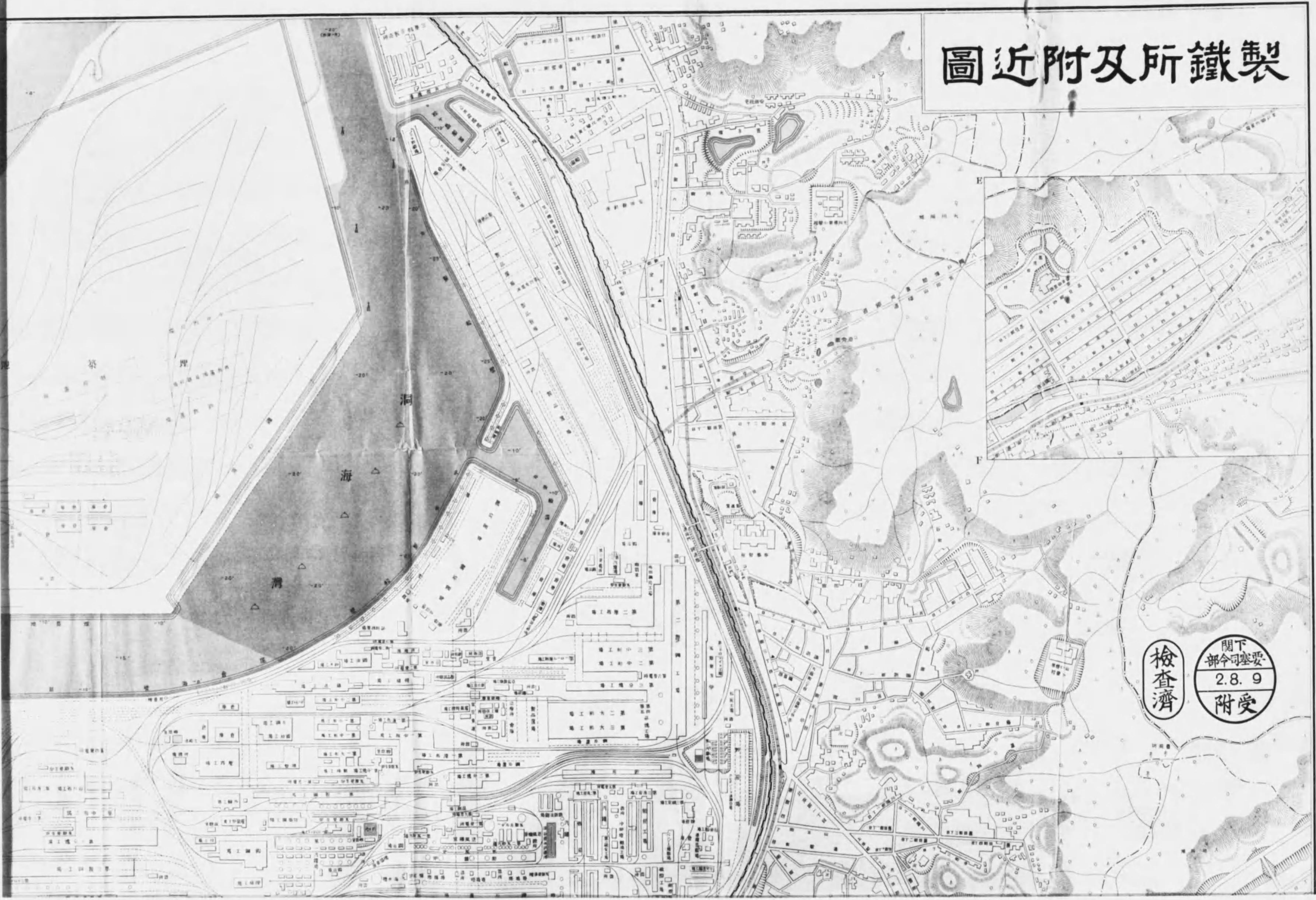

檢
查
濟

閣下
部令司塞要
2.8.9
附受

317
502

圖般一

片之一号第十二

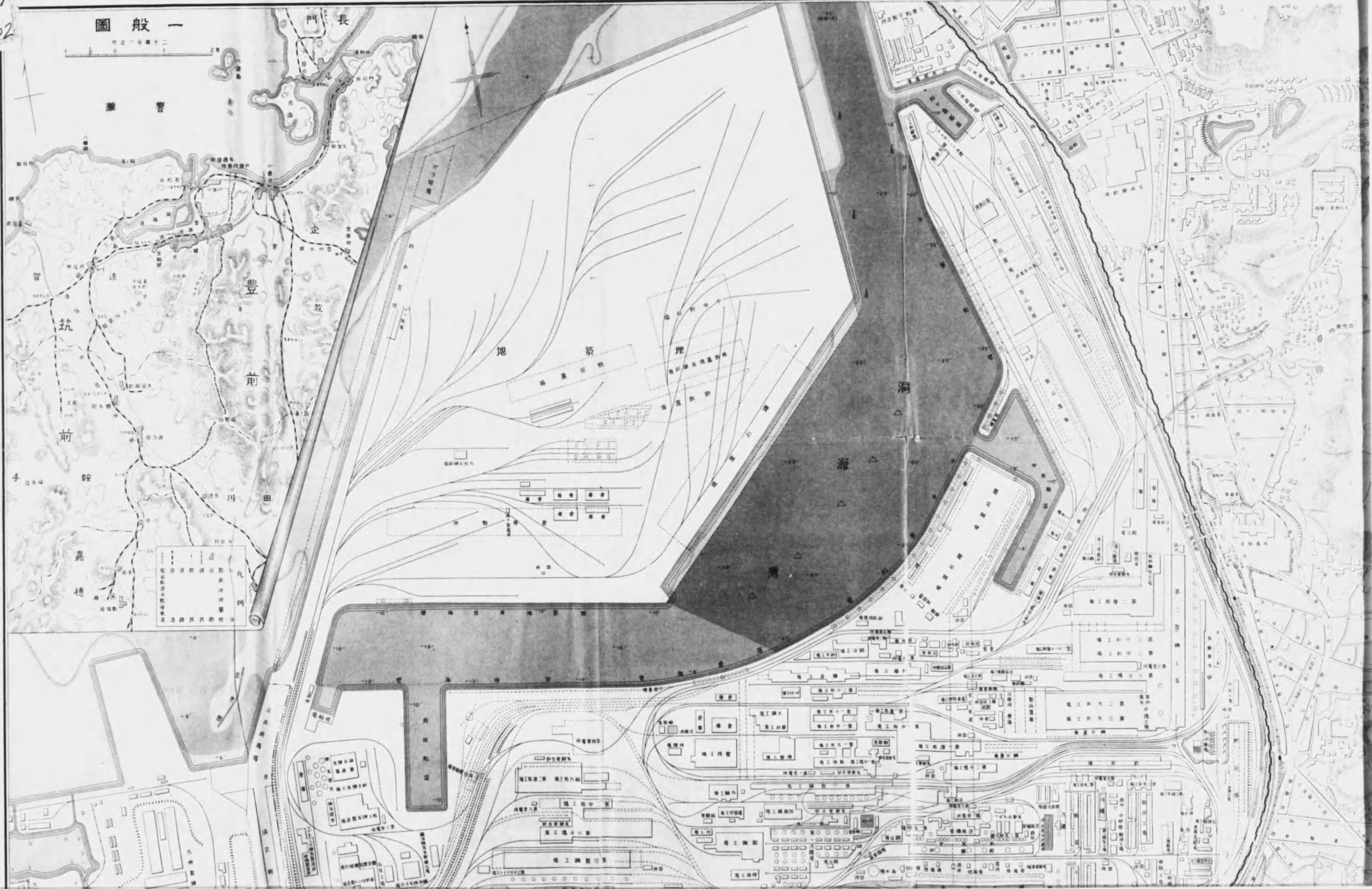

濠

長門

豐

教

地

茶

埋

洞

海

筑

前

前

院

田

嘉

德

1	2	3	4	5	6	7	8	9	10	11	12	13	14	15	16	17	18	19	20	21	22	23	24	25	26	27	28	29	30	31	32	33	34	35	36	37	38	39	40	41	42	43	44	45	46	47	48	49	50	51	52	53	54	55	56	57	58	59	60	61	62	63	64	65	66	67	68	69	70	71	72	73	74	75	76	77	78	79	80	81	82	83	84	85	86	87	88	89	90	91	92	93	94	95	96	97	98	99	100
---	---	---	---	---	---	---	---	---	----	----	----	----	----	----	----	----	----	----	----	----	----	----	----	----	----	----	----	----	----	----	----	----	----	----	----	----	----	----	----	----	----	----	----	----	----	----	----	----	----	----	----	----	----	----	----	----	----	----	----	----	----	----	----	----	----	----	----	----	----	----	----	----	----	----	----	----	----	----	----	----	----	----	----	----	----	----	----	----	----	----	----	----	----	----	----	----	----	----	-----



檢
查
濟

閣下
部今可要
2.8.9
附受

市

橋

1	2	3	4	5	6	7	8	9	10
●	▲	△	□	○	○	○	○	○	○
○	○	○	○	○	○	○	○	○	○
○	○	○	○	○	○	○	○	○	○
○	○	○	○	○	○	○	○	○	○
○	○	○	○	○	○	○	○	○	○
○	○	○	○	○	○	○	○	○	○
○	○	○	○	○	○	○	○	○	○
○	○	○	○	○	○	○	○	○	○

凡
例

尺之一分十六
100 50 0 100 200 300 400
1 30 0 1 2 3 4

B

C

D



製鐵所事業一覽

事業	明治二十九年三月	明治三十年二月	明治三十四年二月五日	明治三十四年五月	明治三十九年五月	明治四十四年五月	明治四十九年五月	明治五十四年五月
鐵道	1,000	1,500	2,000	2,500	3,000	3,500	4,000	4,500
製鐵	500	700	1,000	1,300	1,600	2,000	2,500	3,000
其他	200	300	400	500	600	700	800	900
合計	1,700	2,500	3,400	4,300	5,200	6,200	7,300	8,400

部門	人員	設備	產額
鐵道	1,000	1,000	1,000
製鐵	500	500	500
其他	200	200	200
合計	1,700	1,700	1,700

項目	單位	數值
鐵道	公里	1,000
製鐵	噸	500,000
其他	單位	200,000
合計	單位	1,700,000

項目	單位	數值
鐵道	公里	1,000
製鐵	噸	500,000
其他	單位	200,000
合計	單位	1,700,000



全景



製鐵廠

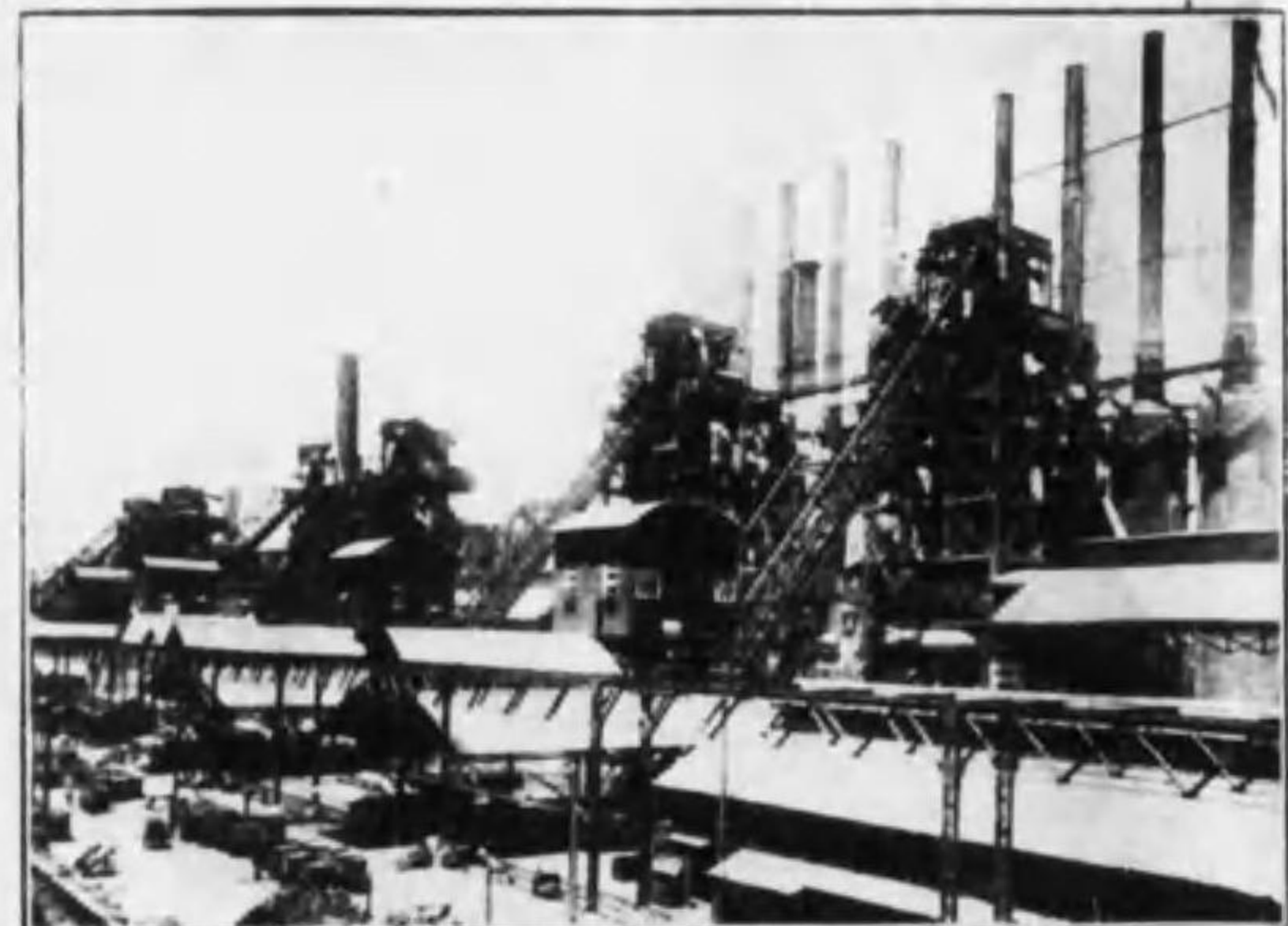

鐵礦



海水ポンプ (貯水容量2000立米)





製鐵所事業一覽

製鐵所		製鋼所		煉焦所		電力所		其他	
第一製鐵所	第一製鋼所	第一煉焦所	第一電力所	第一其他	第二製鐵所	第二製鋼所	第二煉焦所	第二電力所	第二其他
...

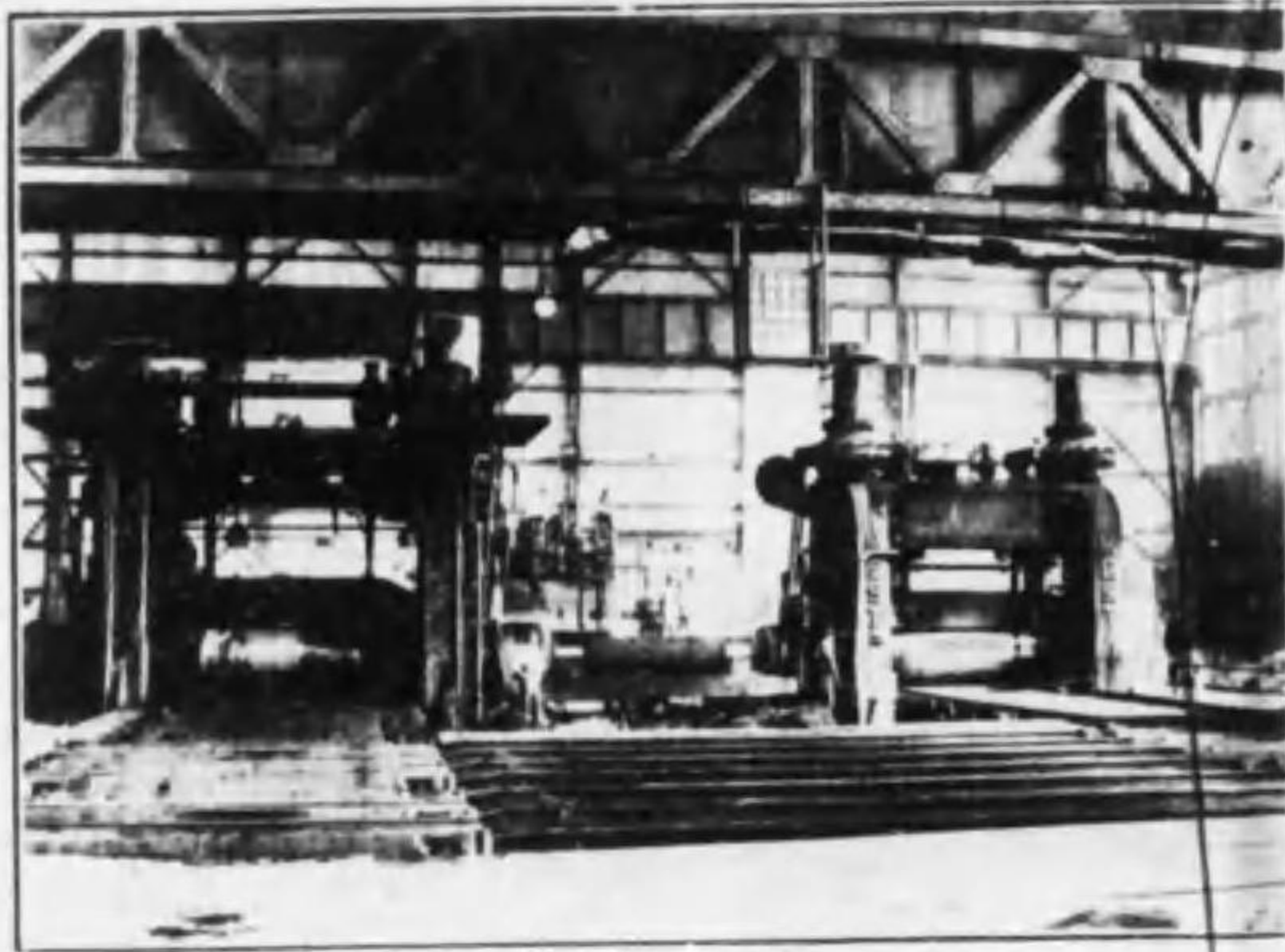

工場概観



海水タンク (貯水容量二〇〇〇立升)

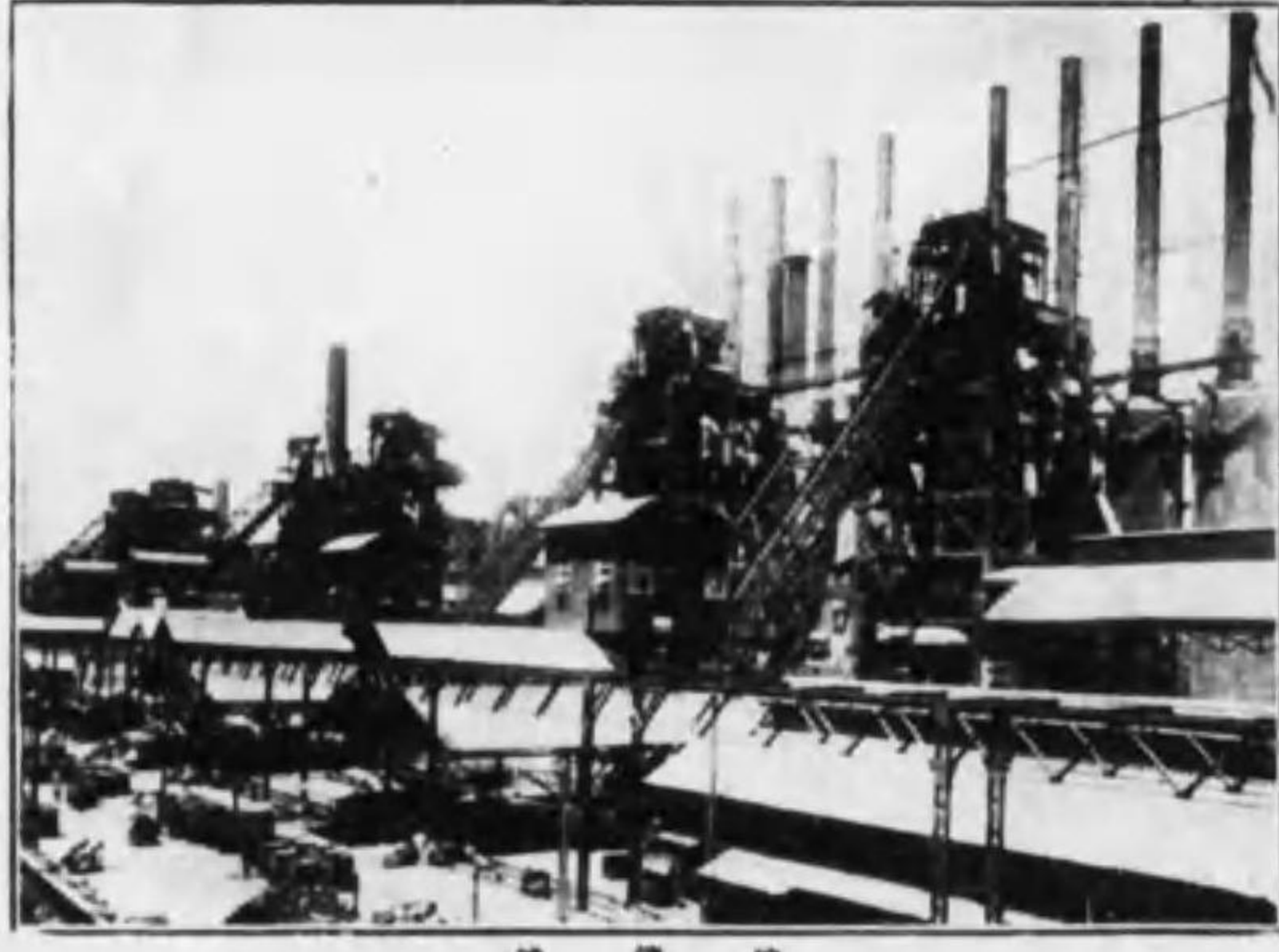

煉焦設備



製鐵所

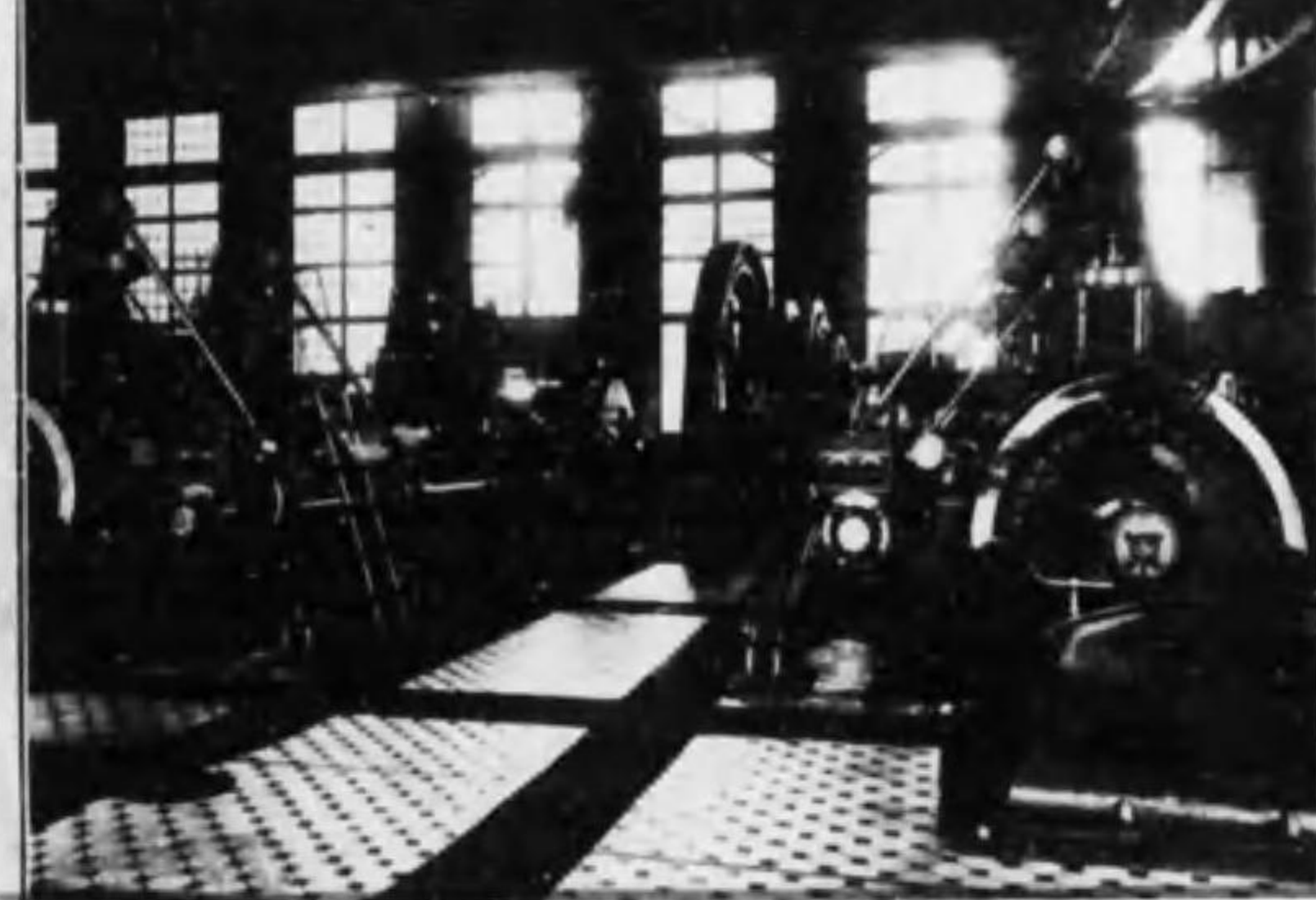
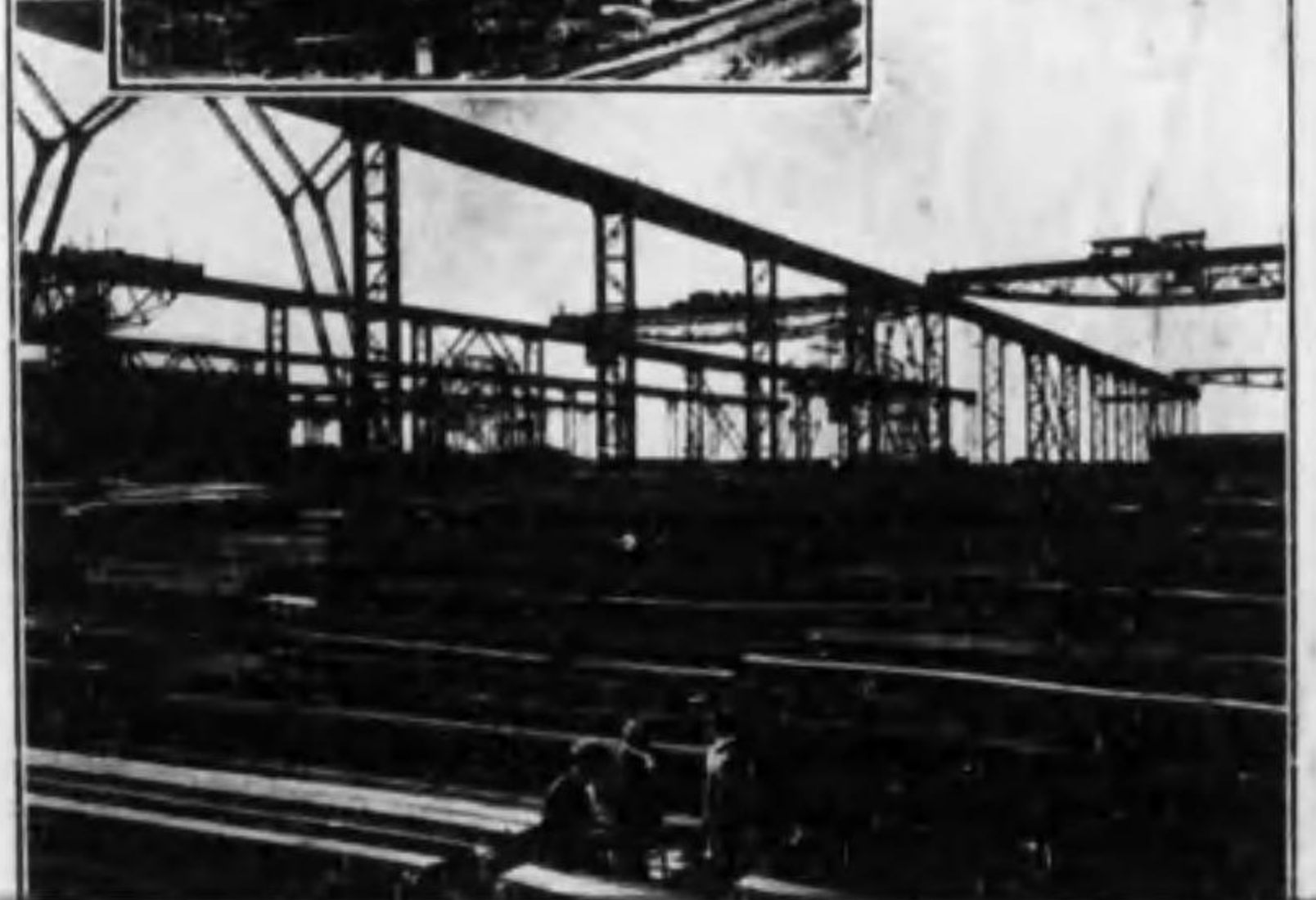



煉鐵廠



船塢



全金



平爐

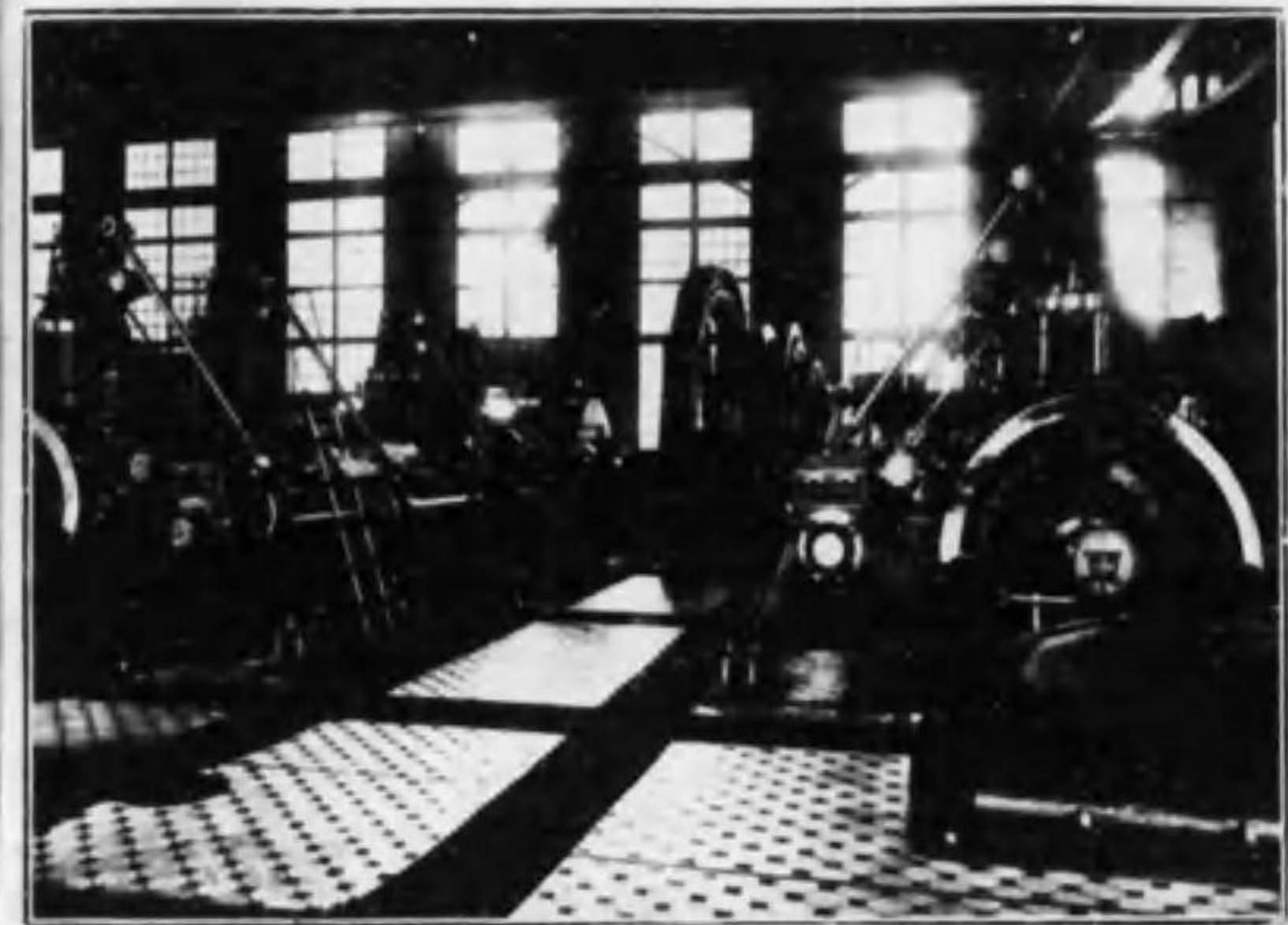

式新發電所



製鐵所

昭和元年産出額		昭和二年産出額		昭和三年産出額		昭和四年産出額		昭和五年産出額	
数量	金額	数量	金額	数量	金額	数量	金額	数量	金額
鉄	...	鉄	...	鉄	...	鉄	...	鉄	...
鋼	...	鋼	...	鋼	...	鋼	...	鋼	...
...



製鐵所

製鐵所
昭和元年産出額
昭和二年産出額
昭和三年産出額
昭和四年産出額
昭和五年産出額

煉鐵廠
昭和元年産出額
昭和二年産出額
昭和三年産出額
昭和四年産出額
昭和五年産出額

船塢
昭和元年産出額
昭和二年産出額
昭和三年産出額
昭和四年産出額
昭和五年産出額

全金
昭和元年産出額
昭和二年産出額
昭和三年産出額
昭和四年産出額
昭和五年産出額

平爐
昭和元年産出額
昭和二年産出額
昭和三年産出額
昭和四年産出額
昭和五年産出額

式新發電所
昭和元年産出額
昭和二年産出額
昭和三年産出額
昭和四年産出額
昭和五年産出額

製鐵所
昭和元年産出額
昭和二年産出額
昭和三年産出額
昭和四年産出額
昭和五年産出額

戸数調査表

町	戸数	備考
...
...
...

昭和二十八年六月
大正二十八年十一月
昭和二十九年一月
昭和二十九年二月
昭和二十九年三月
昭和二十九年四月
昭和二十九年五月
昭和二十九年六月
昭和二十九年七月
昭和二十九年八月
昭和二十九年九月
昭和二十九年十月
昭和二十九年十一月
昭和二十九年十二月

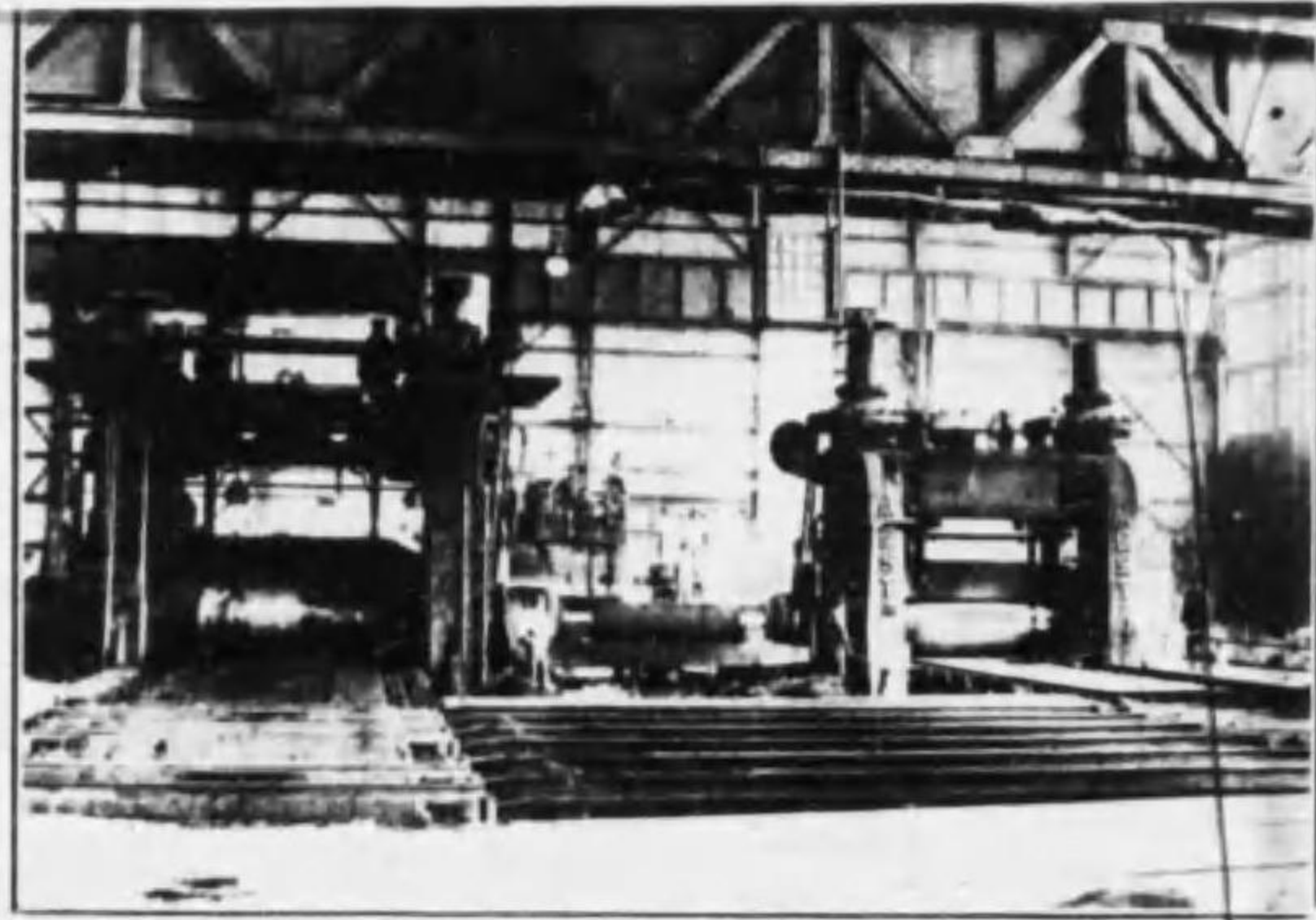

場工板厚



海水タンク (貯水容量二〇〇〇立米)

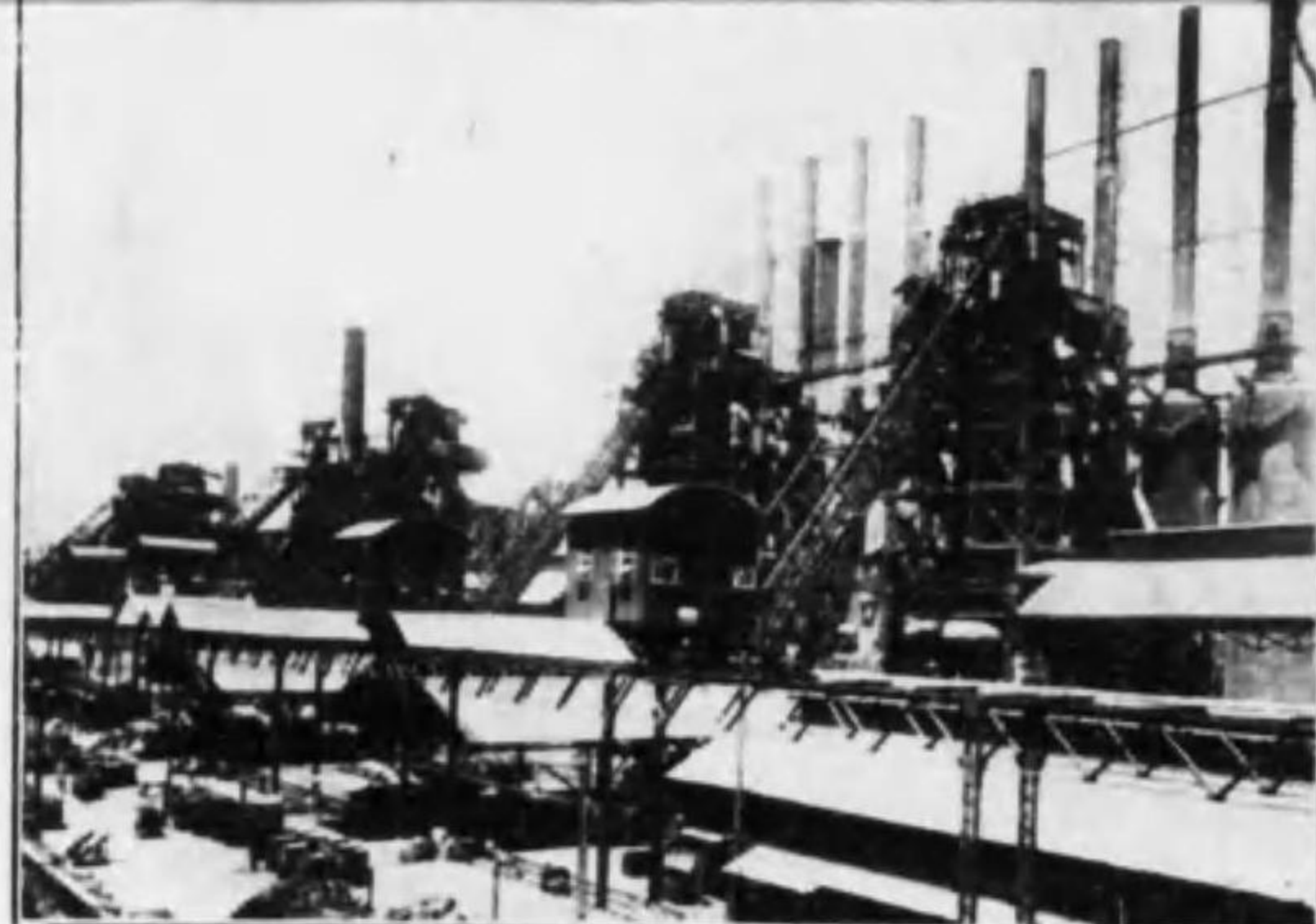

煙囪群



船塢



院病

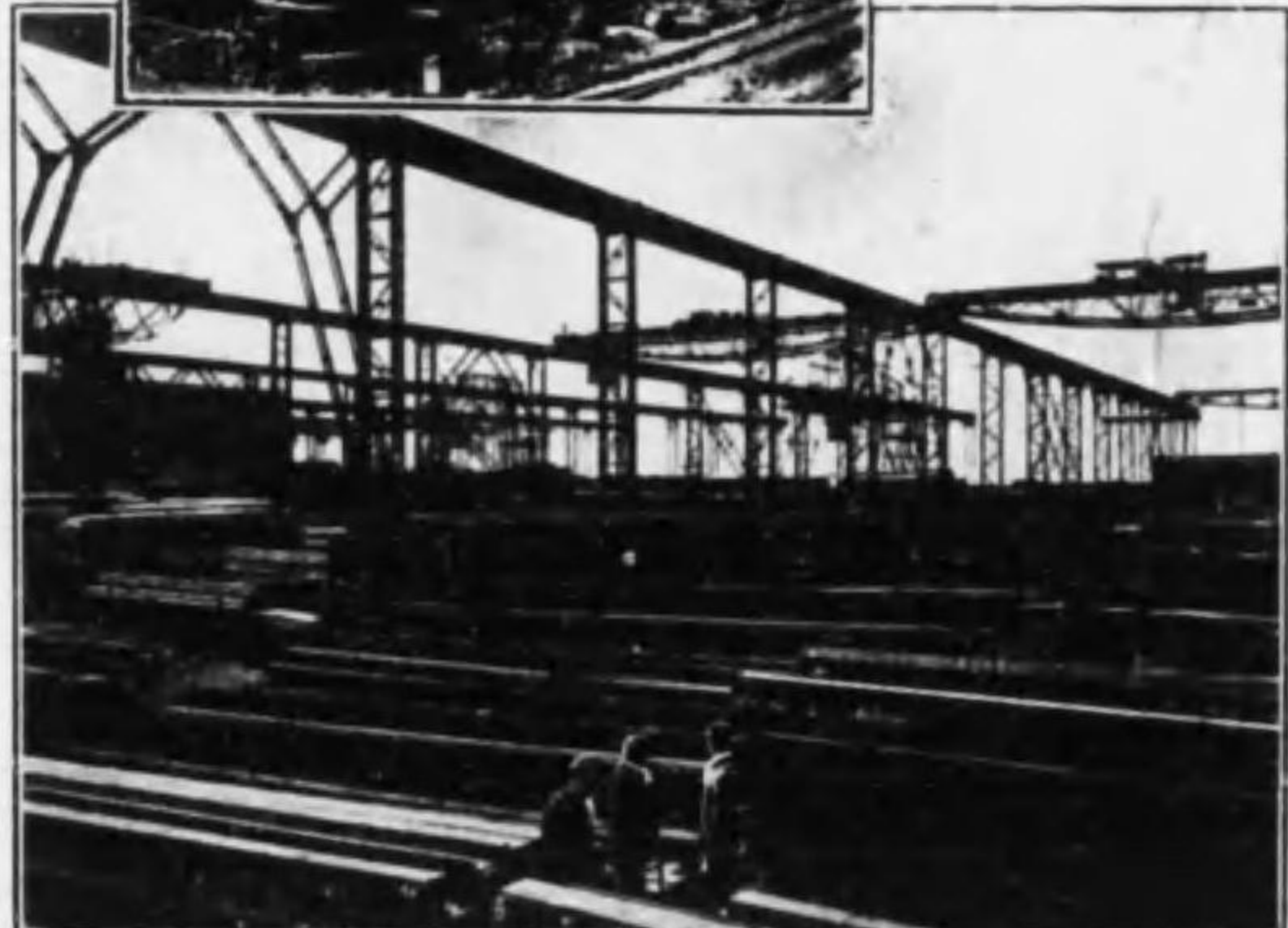

帯製品製



爐平

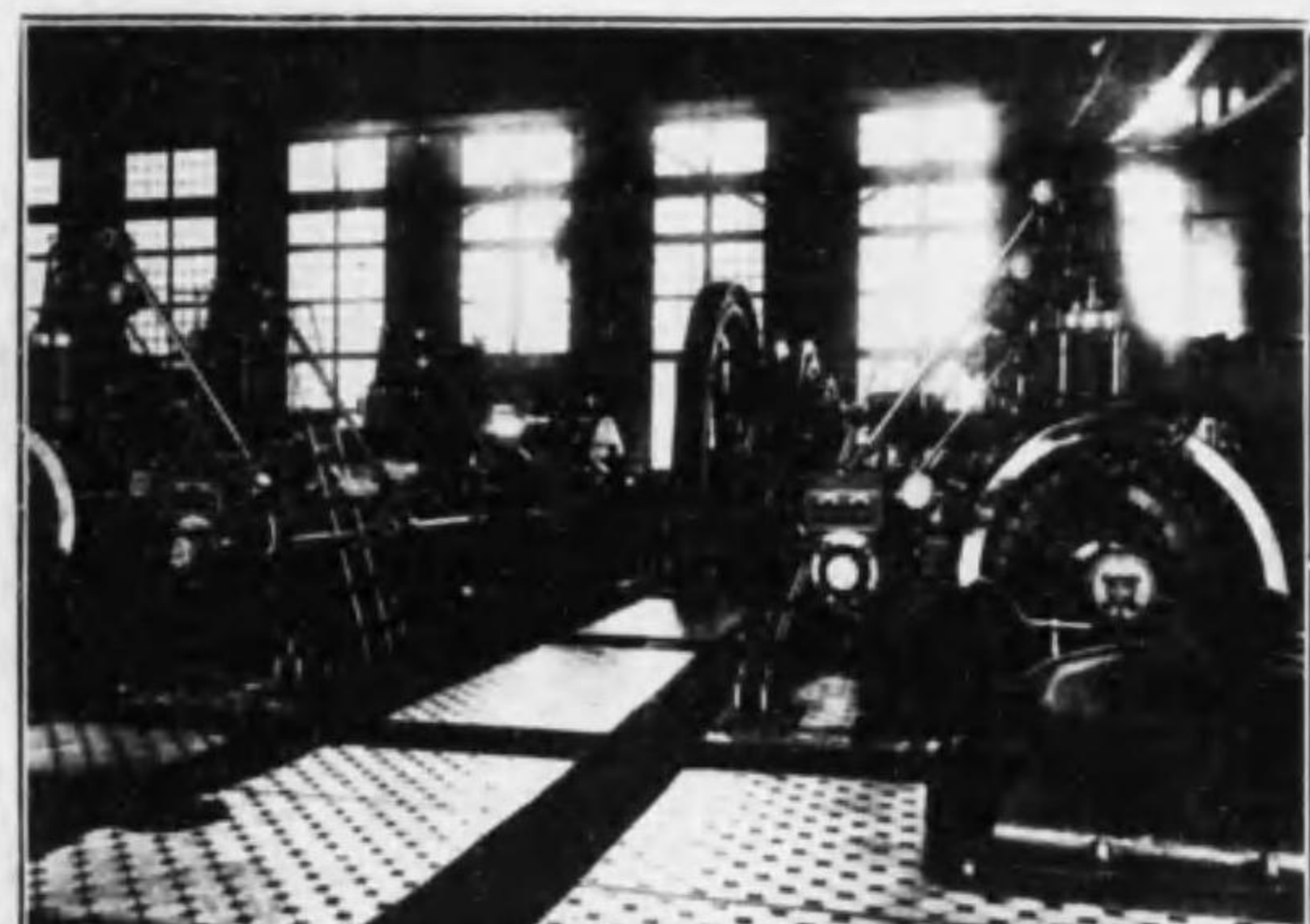

所電發新瓦



舎

建築員三政野

組合名	設立年月	事務所	役員	事業	収支
瓦新発電所	明治三十一年
平爐
製品製造
病院
船塢
煙囪群
厚板工場

