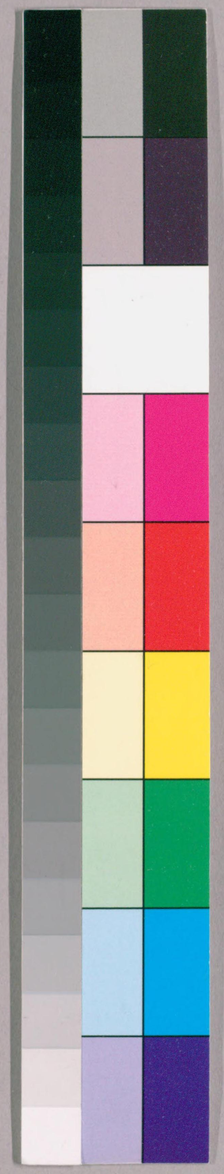

国立国会図書館　タイトル『出水一件』 請求記号 810-18

ガラス使用

国立国会図書館　　タイトル『出水一件』　請求記号 810-18

ガラス使用

享和二壬戌年七月四日ヨリ

大川通お水留帳

中

同月六日マテ

道役
家城和

国立国会図書館　タイトル『出水一件』 請求記号 810-18

ガラス使用

国立国会図書館　タイトル『出水一件』 請求記号 810-18

ガラス使用

国立国会図書館　タイトル『出水一件』　請求記号 810-18

ガラス使用

右見ゟ之當又沙漠ニ[illegible]

一 神田川之儀ニ見又同様ニ[illegible]

一 此ヶ月之ニ桂現豊岡出府当村堤切所[illegible]

松伏[illegible]中川ニ押[illegible]

別[illegible]追て下役[illegible]水防

之間[illegible]

右[illegible]

[illegible]

右之通[illegible]

七月四日

東京八三郎

生田 祐九郎

右ノ件

大川通水之儀ニ付…

…

…

国立国会図書館　タイトル『出水一件』　請求記号 810-18

ガラス使用

渇を同様に以来
一神田川之儀水勢弱く渇も薄く相成
右之通に以来出水申上候
七月四日
生田祐九郎
東条八三郎

代七月四日夕七時分人民に為知
大川通水之様子申上書付
陸奥
東条見之丞

大川通水之様子と勢又半時ゆるし汐落与と置
八半時ゆるし座へ見合に然る所六七寸不減残
増水四人四寸に不減あり勢渇も今朝同様に成

国立国会図書館　タイトル『出水一件』　請求記号 810-18
ガラス使用

一神田川之儀も見文今約[illegible]
石之通[illegible]此[illegible]
七月四日

生田祐五郎
東藤八三郎

生田祐五郎殿
東藤八三郎殿

東兵左衛門
山藤助左衛門

以上紙[illegible]大川通[illegible]中之[illegible]
[illegible]人[illegible]
[illegible]
[illegible]此[illegible]

国立国会図書館　タイトル『出水一件』　請求記号 810-18

ガラス使用

石田人ニ[illegible]

[illegible]

七月[illegible]

[illegible]

七月[illegible]

一大川橋近辺人書面ニ[illegible]石橋近辺[illegible]

[illegible]

[illegible]

国立国会図書館　タイトル『出水一件』　請求記号 810-18

ガラス使用

国立国会図書館　タイトル『出水一件』　請求記号 810-18

ガラス使用

国立国会図書館　タイトル『出水一件』　請求記号 810-18

ガラス使用

一神田川に架せる…

右通…

七月…

…

…

一天之橋所須場ゟ飛之戸ゟ通りハ往還かゝ而水
湛ゟ之ゟ尤ゟ之處裏通地低之不ゟ何レ歳
同様ニ湛有之ハ之ゟ右川通りハ多押之候
場不ゟ無之ゟ三ツ目ゟ地低ニ付何處通かゝ
形押之ゟハ

一木小川之書戸立石ゟ之處之境切小村井
請地須田村与隣村ゟ水押之ハ此小橋
村ゟも同様武三戸人位多押之右之本不

業平橋川通横川通之川ゟ落込ゟハ吹去
飛之所之ゟ多之所之ゟ未聞候無之

一右切所ゟ之方ゟ綾瀬川ゟ大川通ゟ落
込ゟハ大之ゟ大川ゟ多落込ハ何ゟ日所
多寄ゟ増之候も無之ゟ時ゟ増水
もこの法ゟ粉明物ゟ之ゟ

右之通以前ゟ依之ゟ之ゟ

国立国会図書館　タイトル『出水一件』　請求記号 810-18

ガラス使用

退
人
[illegible]

[illegible]

[illegible]

国立国会図書館　タイトル『出水一件』　請求記号 810-18

ガラス使用

一神田川之儀も見又同様ニ御座
右之通御座ニ此候申上ニ候也

七月六日

生田祐九郎
本条八三郎

大川通水之様子申上ニ書付
陸庵

本所目録

大川通水之様子を曉八半時ニ至ニ沒ニ徳入与
今宜四時沒湯と見合ニ候ニ水ニ至ニ四寸ニ増
知合四人八九寸之増水ニ御座ニ候ニ尤多分水

国立国会図書館　タイトル『出水一件』　請求記号 810-18
ガラス使用

国立国会図書館　タイトル『出水一件』　請求記号 810-18

ガラス使用

国立国会図書館　タイトル『出水一件』　請求記号 810-18

ガラス使用

国立国会図書館　タイトル『出水一件』　請求記号 810-18

ガラス使用

一神田川之儀も見之間相ニ仰聞ニ候

右之通仰聞ニ候ニ付申上候

七月六日

東京八三郎
生田祐九郎

別

一 平船　拾艘

右之船ハ用ニ付明六日明ニ六時ニ南ニ西ニ
橋番船ニ右通ニ候ニ付申上候

七月六日

小田切太作当組与力
東條八三郎
根岸肥前当組与力
生田祐九郎

見

旧水之三人示

国立国会図書館　タイトル『出水一件』　請求記号 810-18

ガラス使用

国立国会図書館　タイトル『出水一件』 請求記号 810-18

ガラス使用

国立国会図書館　タイトル『出水一件』　請求記号 810-18

ガラス使用

国立国会図書館　タイトル『出水一件』　請求記号 810-18

ガラス使用

一神田川之儀と見え又お望候家等

一今夕八時之新大橋仮橋に本来縁川之川目
十軸店薪問屋其七本座に同所金七店
秩之所与中之の薪稀々船と京山之右
橋為分十四側自之直長七丈程高底深矣
此ハ分請負人名四郎中五ハ松番西和調
之上下之ハ
右之直に在之時候中之所以

七月 晋

東京八之所
生田祐九郎

国立国会図書館　タイトル『出水一件』　請求記号 810-18
ガラス使用

国立国会図書館　タイトル『出水一件』　請求記号 810-18

ガラス使用

横川

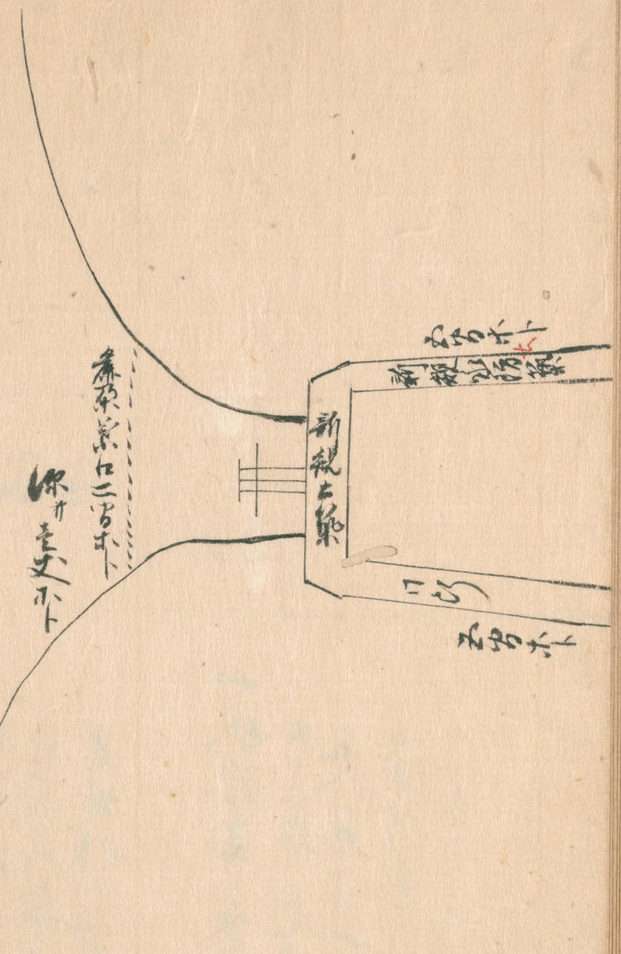

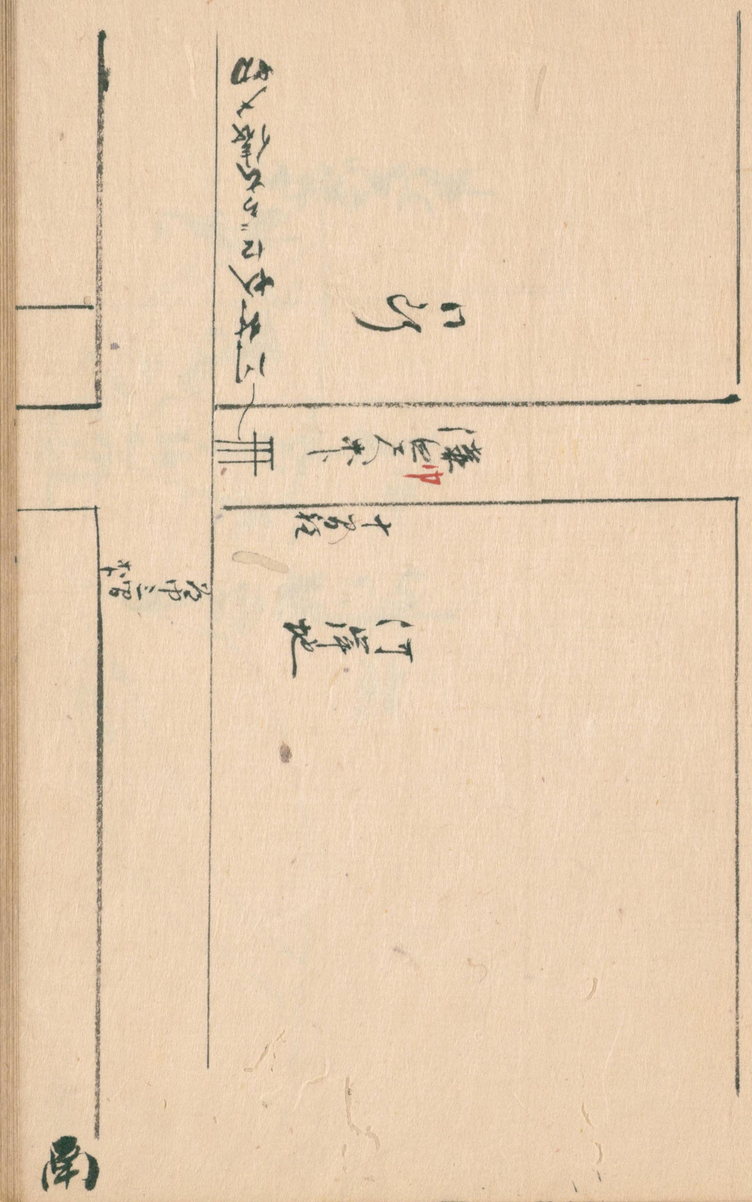

国立国会図書館　タイトル『出水一件』　請求記号 810-18

ガラス使用

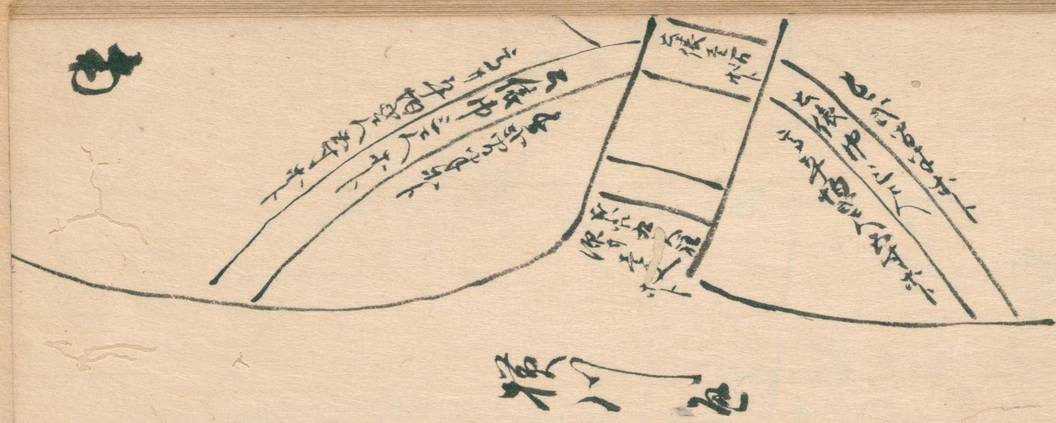

国立国会図書館　タイトル『出水一件』　請求記号 810-18

ガラス使用

覺

一 [illegible]

[illegible]

一 [illegible]

[illegible]

一 [illegible]

[illegible]

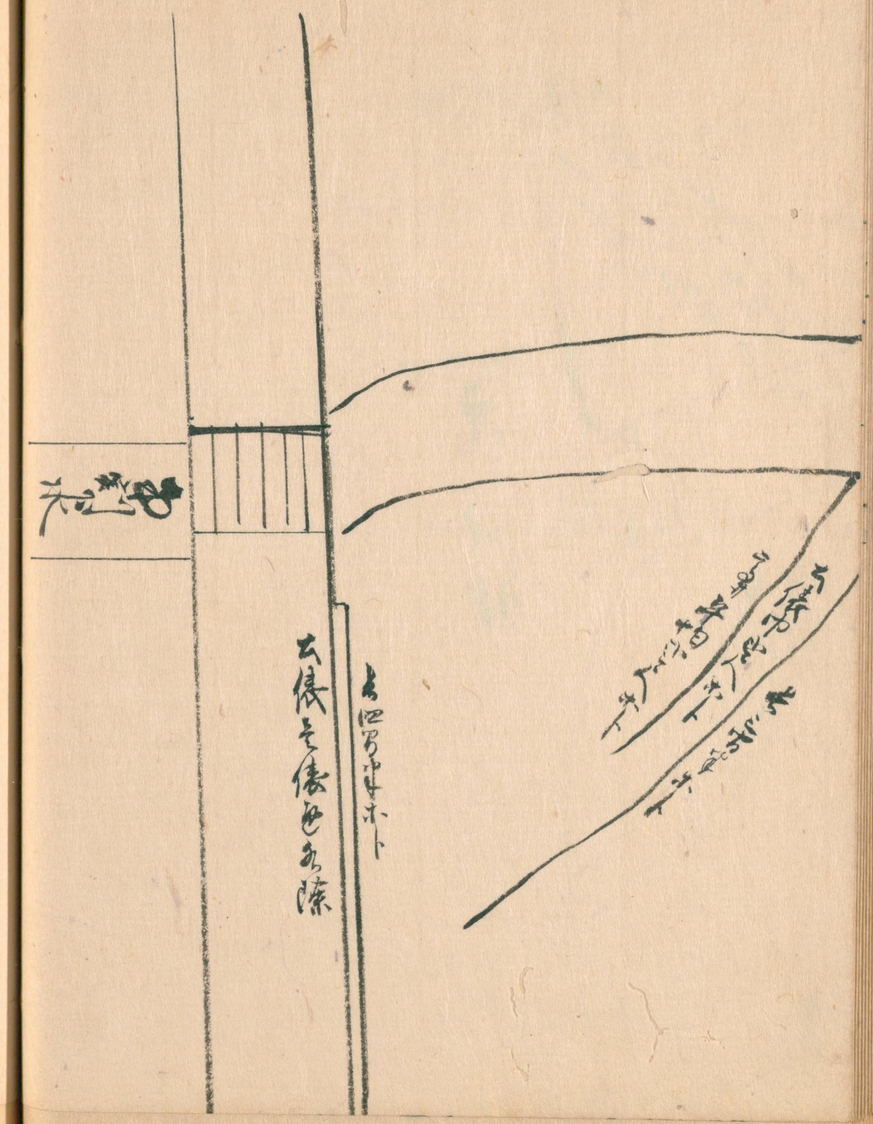

国立国会図書館　タイトル『出水一件』　請求記号 810-18

ガラス使用

国立国会図書館　タイトル『出水一件』　請求記号 810-18

ガラス使用

国立国会図書館　タイトル『出水一件』　請求記号 810-18

ガラス使用

国立国会図書館　タイトル『出水一件』　請求記号 810-18

ガラス使用

国立国会図書館　タイトル『出水一件』　請求記号 810-18

ガラス使用

国立国会図書館　タイトル『出水一件』　請求記号 810-18

ガラス使用

一神田川之儀ハ見又此来同様ニ御座
右之通ニ御座候ト云々
七月六日
生田祐九郎
東條八三郎

[illegible]七月[illegible]来[illegible]祐九郎
[illegible]
[illegible]
大沢[illegible]郎
[illegible]
[illegible]
小西[illegible]
[illegible]元八

[illegible]

国立国会図書館　タイトル『出水一件』　請求記号 810-18
ガラス使用

国立国会図書館　タイトル『出水一件』　請求記号 810-18

ガラス使用

享和二年七月六日

御奉行様

[illegible]

[illegible]

[illegible]

申ハ

一同到南之方所数を床之壱尺へ余水押之申ハ

一同東西側所数小側ニ而床下ニ而押入申ハ

一小梅村百性数ニ而を三四尺へ分又西尺程水押之申ハ

右悪水舞と逆沙漠ニ而又六寸相減申ハ

一天神川左右ニ手之間地低之和水押之右ニ付

大俵を築相防申ハ尤至而無勢強の此之

無之事ハ御ニ而押間下申ハ難計相見ハ二付

精之手当申付ハ

一横川無り地低之所を川縮ハ無押之ハ薄ク

水勢弱の相見ハ申ハ

一押之普賢前ハ水押之和大俵ニ而築ハ一

防当申ハ

一小梅所当之鈎ハ被抜食ハ和当之所ハ手

当を行届申ハ少之ハ無ハ申ハ此ニ付明鈎ハ

中金ハ今を尚又相乱ハ之ハ今方迄不申之ハ

国立国会図書館　タイトル『出水一件』　請求記号 810-18

ガラス使用

一筆啓上仕候文と暁図紙

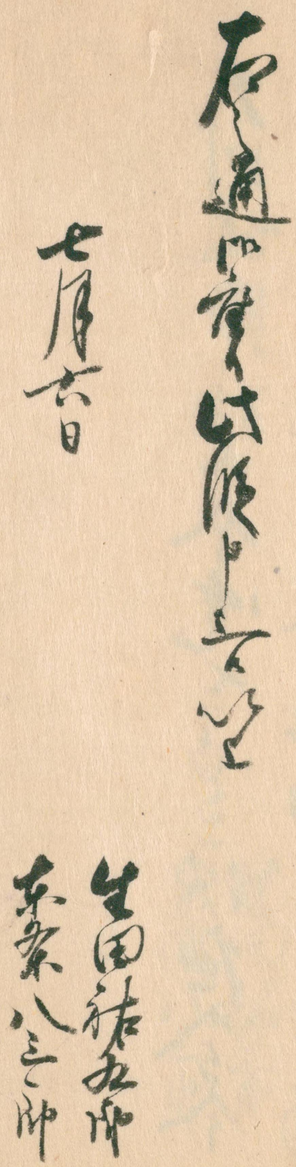

湯を上ニ置同様ニ以致
一神田川之儀ニ而勢籠ヶ湯も薄ヶ再成ヲ以
右之通以致ニ此段ヲ以上
七月六日
生田結九郎
東栄八三郎

七月六日
一明七日小梅屋所所人ニ扶食所ヲ付本来
尾上所名ニ長久湯始ニ付代源久湯ニ呼来則
明朝又所ニ百三拾人ニ扶食手当致下
来ニ有申候尤ニ朝老ニ振合算ニ所名ニ
蕎麦ニ取合ニ申候
但其七日扶食ニ百三十人ニ有来尾上所

[illegible]

戌七月六日巳時過

一 小梅尾所右之方端ニ有床之三尺ハ余

一 同所南之方ニ有床之壹尺ハ余

一 同所右側所ニ有小側ニ有床下ニ水入

一 小梅村百姓家ニ有之三四尺ハ又ニ尺ハ程

一 此又日過巳時ニ有之壹尺ハ余増

一 [illegible]ニ引方ニ有見ニ得之何寸減ニ為申

義之難有分也同所名之丸之湯悴剥落申

之ニ

一 下神川左右之内地低之所ニ水押之

[illegible]

間ニ之水[illegible]ニ水押[illegible]

国立国会図書館　タイトル『出水一件』　請求記号 810-18
ガラス使用

国立国会図書館　タイトル『出水一件』　請求記号 810-18

ガラス使用

国立国会図書館　タイトル『出水一件』 請求記号 810-18

ガラス使用

戌七月五ヶ日時雨

一 三園前道之水三ヶ人程
一 秋葉之辺 日五六ヶ人
一 七曜ヶ出水須傍村床上弐ヶ人程
一 牛川前道之四ヶ人程
一 寺鴻村 白鷺ヶ 去命寺之先 弐ヶ所 右ヶ日切刻 大川ヶ
水吐ヶ

一 同前百姓家ヶ居之四ヶ人程
一 同所床上弐ヶ人五寸程
一 中川表ヶ村切所四日朝五時
一 同川筋伊勢堂村切所同日八時
右二ヶ所切ヶ付為篤師筋一番ヶ出水吐ヶ
一 寺鴻村魚大川水ヶ弐ヶ人程寄し
一 小梅村ヶ梅明ヶ大川ヶ吐ヶ
一 小梅尾所古之水鍋 往還弐ヶ人五六寸

国立国会図書館　タイトル『出水一件』 請求記号 810-18
ガラス使用

一同不拘之上一番々為藏横川ニ付ハ
横川ヲ水高サ四ニ人程
一同不足所ニ之ニ人増麻之増

一同所ニ水ノ切場所ニ之横川ニ見ル

切落

一同所ニ水ノ切場所ニ之横川ニ見ル

一源蔵ノ切ヲ小梅尾所ニ蓄ヲ場所ニ見ル

国立国会図書館　タイトル『出水一件』 請求記号 810-18
ガラス使用

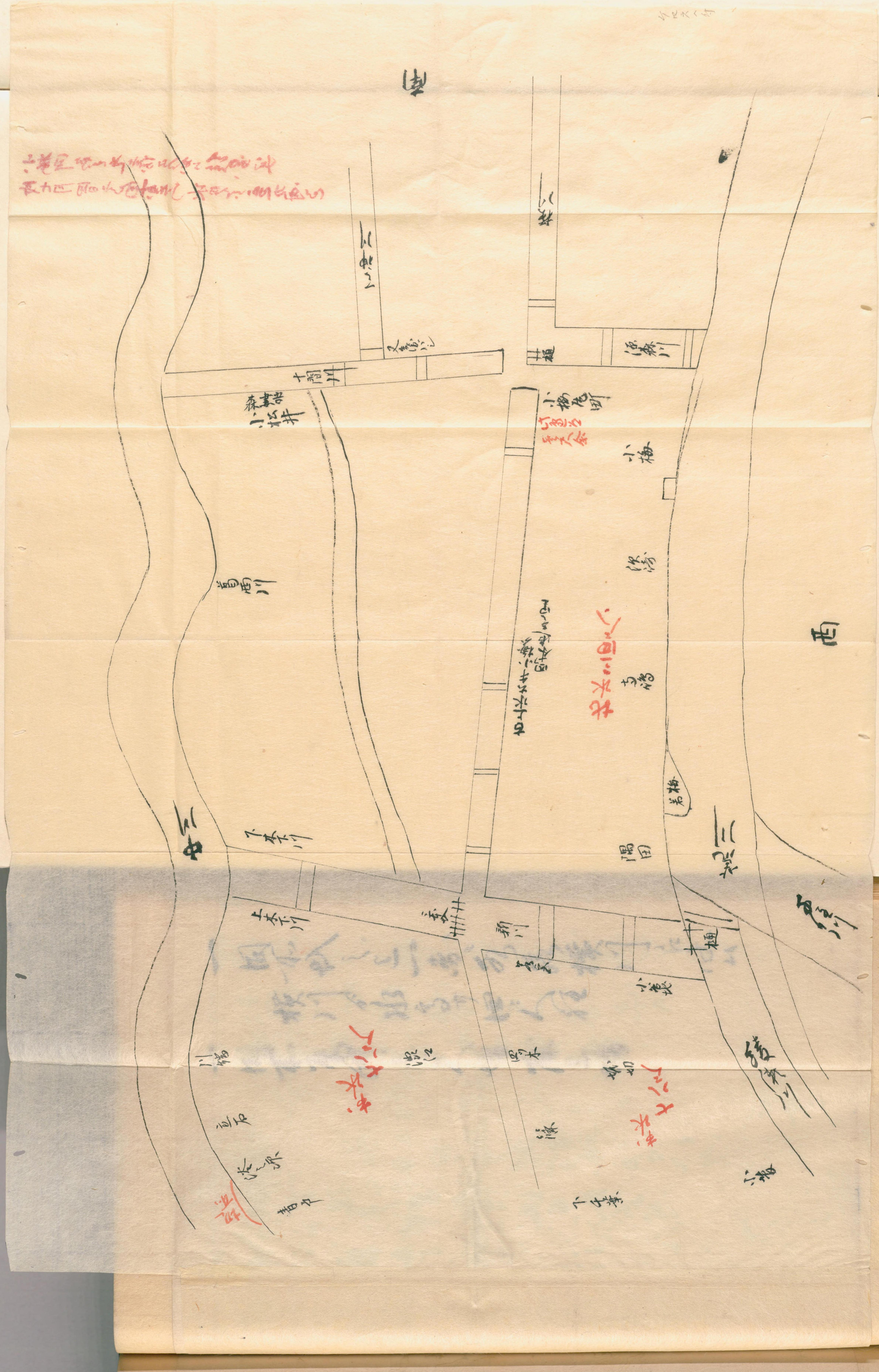
南
西
十間川
森藤小松井
小梅
小梅
小梅

一同所ニ於テ一番ニ有之候横川ニ付ハ
横川ニ於水高サ四ニ人程
一同所ニ於ケ人増床之増

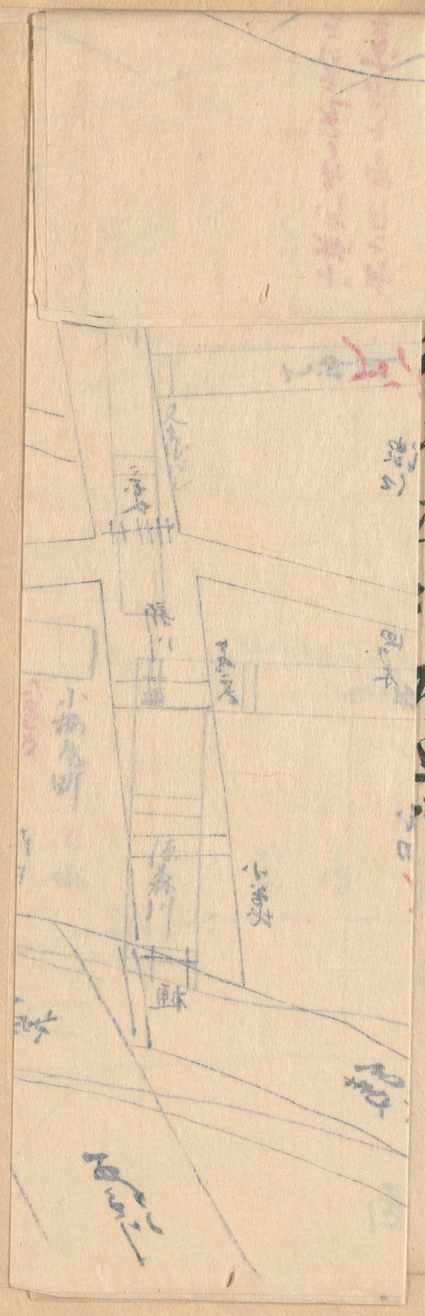

一南割下水ノ切場所ニ支ニ横川ニ見ル
一拾間川通リ之外橋ニ見ル
一業平橋小梅尾所深堀樋脇切ニ所ニ見ル
小梅村押之村續
一小梅水ニ殿蔵屋敷南之方ニ成ケ所ニ
切落
一同所者泉寺前尾所深土手切落場所
一源蔵ノ切ニ小梅尾所ニ場所ニ見ル

国立国会図書館　タイトル『出水一件』　請求記号 810-18
ガラス使用

一神田川通水勢弱く水色も薄く相成ハ
一竪川色相ゝ張子川端を至る河岸ニ
上り申ハ
一下神橋通柳橋附近色濁水ニ成ハ
押込下申ハ
一大川色相勢弱く増水余程相減申ハ

七月六日

下札

一業平橋ヶ南横川色ニ成ハ増水中ニ湛水ニ成ハ
左右河岸ニ押込ニ而已ニ候
一右業平橋ヶ東菊尾湯伎守屋敷裏小梅村ヶ并
押込村ニ堤ヶ所ニ而ハ湛ハ之ニ別条ニ候

右書面高田友太郎 物来致ハ年寄ハ武太夫ニ
至合ハ銀ニ御清ニ至合ハ御清ニ右ヶ条ハ自ん合ニ御座書
お来ニ依ル度ニ御迎ニ相成ハ積リ武太夫ヶ申ハ

国立国会図書館　タイトル『出水一件』　請求記号 810-18

ガラス使用

国立国会図書館　タイトル『出水一件』　請求記号 810-18

ガラス使用

一

国立国会図書館　タイトル『出水一件』　請求記号 810-18　　ガラス使用

国立国会図書館　タイトル『出水一件』 請求記号 810-18

ガラス使用

国立国会図書館　タイトル『出水一件』　請求記号 810-18

ガラス使用

「陣[illegible]奉行所」

一平船拾艘

但[illegible]代り[illegible]三人[illegible]

右[illegible]付日[illegible]

船数相増[illegible]

有之[illegible]

成七月

国立国会図書館　タイトル『出水一件』　請求記号 810-18

ガラス使用

国立国会図書館　タイトル『出水一件』　請求記号 810-18

ガラス使用

国立国会図書館　タイトル『出水一件』　請求記号 810-18

ガラス使用

国立国会図書館　タイトル『出水一件』　請求記号 810-18

ガラス使用

国立国会図書館　タイトル『出水一件』　請求記号 810-18

ガラス使用

国立国会図書館　タイトル『出水一件』　請求記号 810-18

ガラス使用

一神田川之後もとゝ夕日[illegible]

石[illegible]

七月六日

生田[illegible]

東条八三郎

国立国会図書館　タイトル『出水一件』 請求記号 810-18

ガラス使用

810

国立国会図書館　　タイトル『出水一件』　請求記号 810-18

ガラス使用

810
18

国立国会図書館　タイトル『出水一件』 請求記号 810-18

ガラス使用

国立国会図書館　タイトル『出水一件』請求記号 810-18

ガラス使用