

三十年度

湖南省銀行

統計摘要

湖南統計部會社  
圖書部

10.258.10.101

湖南省銀行研究會

### 湖南省銀行理事監察人一覽

前任	理事長	胡 道				
	理 事	李揚敬	譚道源	王光海	劉 興	廖維藩
		楊 岳	唐際清	呂越祥	潘承炯	丘國維
	監察人	陶履謙	向郁階	余籍傳	何炳麟	朱經農
現任	理事長	胡 道				
	理 事	王光海	陶履謙	譚道源	劉 興	周 炯
		廖維藩	潘伯奎	呂越祥	唐際清	陳嘉會
		危道豐	林式增	彭紹香	丘國維	
	監察人	李揚敬	朱經農	余籍傳	趙恆惕	劉揆一
		陳 強	文 斐	黎 蕓	周 森	

## 序

統計之制，我國發源甚早：禹貢九州，史遷年表，即已開其先河。流衍所至，雖為後世國靡所宗，顧無以成專門之學，而廣其用。厥溯自十八世紀始肇其端。因科學方法之日益進步，側重依數量之分析，以求開發真理。拾至晚近，雖然大備。應用所及，幾達社會現象之全部。根據大量之觀察，以得其共同之因素，由已往之事實，決將來事業發展之方針；執簡馭繁，雖往知來，抑何盛也。

湖南毗連六省，地處險要。本行以省地方銀行立場，遵照中央法令，兼承 省府督導，一年以來，按照規定業務計劃，循序推進：舉凡存款、放款、匯款、及儲蓄信託各項，俱不無顯著之進展。為全行同人，辛勤努力之工作精神，固堪欣慰；而南北戰局穩定，本省及鄰封秩序安堵，工商樂業，則尤足多者。茲特囑經濟研究室同人，將三十年業務數字及原政局況，彙列成表，為綜合之表示；繼二十九年之後，續編三十年度湖南省銀行統計提要一冊。至其中各重要有關科目，并以地域或月份為標準，互相排比學校，藉期得失變化之詳，而為將來業務策進重要準據。三願君子，為內覽，進而教之；當事諸君，踴躍而增益之，俾獲半頭之更進。所及呈出。

民國三十一年八月丘國維序於奉陽

## 例 言

- (一) 本行經濟研究室於二十九年開其成立之初。即擬定本行業務統計計劃。其目的在以統計方法分析本行營業過去之成績及目前之現狀。以供業務發展之參考。本室統計組乃與編計劃。設置全力從事此項工作。幸蒙因有二十九年度湖南省銀行統計需要之因即：查者三十年度湖南省銀行統計需要要覽又告完成。用再修正付梓。藉以繼往登後并為今後業務之參考。
- (二) 本書統計標準有三：(1)時間。如29年及每月之比較。(2)區域或行處。如各區域及各行處間之比較。(3)性質。如資料內容之分析。
- (三) 本書統計內容。按分行務。業務。通匯。發行。公庫。儲信與保險等七類：
  - (1)行務類包括本行組織與人事之統計。(2)業務類包括本行通匯情形與存款匯及其他業務之統計。(3)損益類包括本行損益情形。及損失與利息之分析。(4)發行類包括本行發行及準備金之統計。(5)公庫類包括省庫及縣庫庫存之統計。(6)儲信類包括儲蓄信託及前項並列情形及其他業務之統計。(7)附錄包括本行歷年資產負債表及損益計算表。
- (四) 本書統計資料來源為本行各項彙報表報。係由各課部或各分支行處所供給。并承 隨時詳細指導。本室同仁。至深感幸。
- (五) 本書內容之設計。統計之計算。製表以及核對等工作。皆由本室副主任維標。統計組李組長慶曾。杜君嘉壽。黃君震寰。劉君月輝。李君雲霄。分別擔任。迄今數月。備嘗辛苦。各著勞績。
- (六) 本書之編印。業經仿照二十九年度統計要覽。加以增損。惟因款項人力及時間。疏陋之處。恐不能免。倘祈讀者不吝指正。幸甚幸甚！

印人統於湖南省銀行經濟研究室。三一〇八。十。

# 湖南省銀行統計提要目次

民國三十年度

序		
一、行務		
湖南省銀行總行	總行組織表	(1)
湖南省銀行總行	總行業務範圍表	(2)
湖南省銀行總行	總行所屬行號一覽表	(3)
湖南省銀行總行	總行所屬行號成立日期表	(4)
湖南省銀行總行	總行所屬行號人數比較表	(5)
湖南省銀行總行	總行所屬行號員人數比較表	(6)
湖南省銀行總行	總行所屬行號服務年次比較表	(7)
湖南省銀行總行	總行所屬行號辦理年次比較表	(8)
湖南省銀行總行	總行所屬行號員人數與新辦比較表	(9)
二、業務		
湖南省銀行總行	總行存款餘額比較表	(1)
湖南省銀行總行	總行存款餘額百分比表	(2)
湖南省銀行總行	總行存款餘額百分比表	(3)
湖南省銀行總行	總行存款餘額百分比表	(4)
湖南省銀行總行	總行存款餘額百分比表	(5)
湖南省銀行總行	總行存款餘額百分比表	(6)
湖南省銀行總行	總行存款餘額百分比表	(7)
湖南省銀行總行	總行存款餘額百分比表	(8)
湖南省銀行總行	總行存款餘額百分比表	(9)
湖南省銀行總行	總行存款餘額百分比表	(10)
湖南省銀行總行	總行存款餘額百分比表	(11)
湖南省銀行總行	總行存款餘額百分比表	(12)
湖南省銀行總行	總行存款餘額百分比表	(13)
湖南省銀行總行	總行存款餘額百分比表	(14)
湖南省銀行總行	總行存款餘額百分比表	(15)
湖南省銀行總行	總行存款餘額百分比表	(16)
湖南省銀行總行	總行存款餘額百分比表	(17)
湖南省銀行總行	總行存款餘額百分比表	(18)

湖南省銀行統計提要目次 (續)

民國三十年度

湖南省銀行總行	存款總額比較表	(19)
湖南省銀行總行	放款總額比較表	(20)
湖南省銀行總行	匯兌總額比較表	(21)
湖南省銀行總行	儲蓄總額比較表	(22)
湖南省銀行總行	信託總額比較表	(23)
湖南省銀行總行	保險總額比較表	(24)
湖南省銀行總行	附錄	(25)
湖南省銀行總行	損益	(1)
湖南省銀行總行	盈餘	(2)
湖南省銀行總行	分配	(3)
湖南省銀行總行	發行	(4)
湖南省銀行總行	公庫	(1)
湖南省銀行總行	儲信	(2)
湖南省銀行總行	信託	(3)
湖南省銀行總行	保險	(4)
湖南省銀行總行	附錄	(5)
湖南省銀行總行	附錄	(6)
湖南省銀行總行	附錄	(7)
湖南省銀行總行	附錄	(8)
湖南省銀行總行	附錄	(9)
湖南省銀行總行	附錄	(10)
湖南省銀行總行	附錄	(11)
湖南省銀行總行	附錄	(12)
湖南省銀行總行	附錄	(13)
湖南省銀行總行	附錄	(14)
湖南省銀行總行	附錄	(15)
湖南省銀行總行	附錄	(16)
湖南省銀行總行	附錄	(17)
湖南省銀行總行	附錄	(18)
湖南省銀行總行	附錄	(19)
湖南省銀行總行	附錄	(20)
湖南省銀行總行	附錄	(21)
湖南省銀行總行	附錄	(22)
湖南省銀行總行	附錄	(23)
湖南省銀行總行	附錄	(24)
湖南省銀行總行	附錄	(25)

行 務

# 湖南省銀行組織系統圖

—行務1—

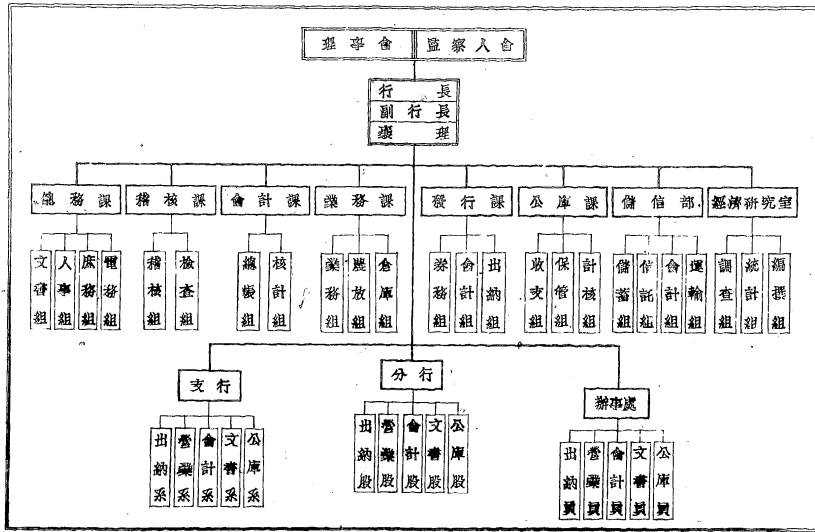





湖南省銀行分區管轄及所轄行處一覽表  
民國三十年底

一行務三

所轄行處 分區 管(直)轄處	共 計	分 行	支 行	辦 事 處
總 計	84	4	11	69
直 轄 總 行	24	—	2 (郴縣 耒陽)	22 (攸縣 茶陵 醴縣 汝城 寧遠 桂陽 桂東 藍山 宜章 臨武 永興 宜山 安仁 資興 嘉禾 耒陽 桂林 衡陽 郴州 吉安 韶關)
第一區管轄行 (長沙分行)	8	1 (長沙)	1 (湘潭)	6 (衡陽 耒陽 醴陵 湘鄉 藍田 平江)
第二區管轄行 (衡陽分行)	18	1 (衡陽)	3 (邵陽 零陵 祁陽)	14 (衡山 安化 新化 武岡 東安 新寧 綏寧 邵陽 東坪 冷水灘 常寧 江華 洞口 新田)
第三區管轄行 (常德分行)	14	1 (常德)	3 (益陽 津市 南縣)	10 (沅江 桃源 華容 大庸 桑植 漢壽 安鄉 慈利 石門 臨澧)
第四區管轄行 (沅陵分行)	20	1 (沅陵)	2 (洪江 晃縣)	17 (辰溪 沅陵 溆浦 芷江 永順 永綏 麻陽 麻城 通城 保靖 鳳凰 辰溪 溆浦 芷江 永順 永綏 麻陽 麻城 通城 保靖 鳳凰)

湖南省銀行各行處成立日期一覽表

行 處	成立日期	行 處	成立日期	行 處	成立日期	行 處	成立日期	行 處	成立日期
總 行	18年 1月	桂林辦事處	27年 12月	東安辦事處	27年 2月	大庸辦事處	29年 3月	平江辦事處	30年 6月
衡陽分行	22年 9月	宜陽辦事處	27年 11月	沅江辦事處	27年 2月	辰溪辦事處	29年 7月	石門辦事處	30年 9月
常德分行	22年 5月	吉安辦事處	29年 9月	沅江辦事處	27年 2月	沅陵辦事處	29年 5月	宜山辦事處	30年 9月
沅陵分行	24年 7月	湖南辦事處	29年 12月	寶慶辦事處	27年 3月	桂東辦事處	29年 4月	浦市辦事處	30年 7月
長沙分行	23年 7月	柳州辦事處	26年 8月	衡陽辦事處	27年 7月	慈利辦事處	29年 7月	來仁辦事處	30年 12月
耒陽支行	27年 3月	衡山辦事處	30年 6月	黔陽辦事處	27年 7月	常寧辦事處	29年 8月	興興辦事處	30年 12月
邵陽支行	22年 9月	江浦辦事處	26年 8月	永綏辦事處	27年 7月	藍田辦事處	29年 8月	嘉禾辦事處	30年 11月
邵陽支行	26年 10月	信江辦事處	27年 2月	慈利辦事處	27年 9月	龍山辦事處	29年 11月	臨澧辦事處	30年 11月
零陵支行	25年 2月	安化辦事處	27年 5月	麻陽辦事處	27年 9月	宜章辦事處	29年 10月	新寧辦事處	30年 10月
祁陽支行	25年 2月	醴陵辦事處	27年 3月	將城辦事處	27年 9月	臨武辦事處	30年 1月	洞口辦事處	30年 10月
津市支行	22年 9月	醴城辦事處	27年 5月	東頂辦事處	27年 9月	冷水江辦事處	29年 11月	綏寧辦事處	在籌備中
湘江支行	22年 9月	湘鄉辦事處	27年 3月	安鄉辦事處	27年 9月	東鄉辦事處	29年 11月	珠璣辦事處	在籌備中
南縣支行	26年 11月	辰溪辦事處	27年 3月	通縣辦事處	28年 7月	永興辦事處	30年 2月	新田辦事處	在籌備中
益陽支行	22年 9月	攸縣辦事處	27年 5月	汝城辦事處	28年 0月	通遠辦事處	30年 10月	城步辦事處	在籌備中
祁陽支行	26年 8月	茶陵辦事處	28年 6月	桂陽辦事處	28年 8月	鳳凰辦事處	30年 10月	陸山辦事處	在籌備中
岳陽支行	27年 7月	慈利辦事處	27年 3月	新化辦事處	29年 2月	保靖辦事處	30年 7月	桑植辦事處	在籌備中
重慶辦事處	28年 7月	桃源辦事處	27年 2月	武岡辦事處	29年 3月	江華辦事處	30年 8月	邵水辦事處	在籌備中

註：三十一年度在籌備中之行處均係成立，現洞口辦事處改稱永豐辦事處，宜山辦事處改稱益陽辦事處，現新成之行處為所里安江兩辦事處，在籌備中行處為承初古丈兩辦事處。 三十一，八。

湖南省銀行各行處人數比較表

—行第6—

行 處	人 數		行 處	人 數		行 處	人 數	
	二十九年底	三十年底		二十九年底	三十年底		二十九年底	三十年底
總 行	826	1,235	衡 陽 處	12	16	衡 陽 處	6	9
衡 陽 處	146	222	長 沙 處	8	13	長 沙 處	7	12
衡 陽 處	46	51	長 沙 處	7	13	長 沙 處	6	14
衡 陽 處	20	29	長 沙 處	10	12	長 沙 處	4	7
衡 陽 處	30	32	長 沙 處	10	10	長 沙 處	4	5
衡 陽 處	28	41	長 沙 處	14	12	長 沙 處	4	10
衡 陽 處	19	25	長 沙 處	9	13	長 沙 處	6	9
衡 陽 處	28	39	長 沙 處	4	12	長 沙 處	—	5
衡 陽 處	23	23	長 沙 處	7	10	長 沙 處	—	8
衡 陽 處	17	23	長 沙 處	8	10	長 沙 處	—	6
衡 陽 處	12	17	長 沙 處	9	7	長 沙 處	—	6
衡 陽 處	14	11	長 沙 處	5	7	長 沙 處	—	12
衡 陽 處	13	28	長 沙 處	7	8	長 沙 處	—	9
衡 陽 處	12	16	長 沙 處	6	—	長 沙 處	—	5
衡 陽 處	10	14	長 沙 處	6	10	長 沙 處	—	9
衡 陽 處	7	11	長 沙 處	8	6	長 沙 處	—	5
衡 陽 處	10	16	長 沙 處	7	8	長 沙 處	—	5
衡 陽 處	11	14	長 沙 處	9	8	長 沙 處	—	5
衡 陽 處	9	17	長 沙 處	6	8	長 沙 處	—	5
衡 陽 處	—	9	長 沙 處	7	8	長 沙 處	—	5
衡 陽 處	10	14	長 沙 處	8	10	長 沙 處	—	5
衡 陽 處	8	12	長 沙 處	11	7	長 沙 處	—	5
衡 陽 處	8	10	長 沙 處	8	9	長 沙 處	—	6
衡 陽 處	13	16	長 沙 處	11	11	長 沙 處	—	6
衡 陽 處	9	17	長 沙 處	8	8	長 沙 處	—	2
衡 陽 處	—	—	長 沙 處	12	11	長 沙 處	—	2
衡 陽 處	—	—	長 沙 處	6	8	長 沙 處	—	2
衡 陽 處	—	—	長 沙 處	5	9	長 沙 處	—	5
衡 陽 處	—	—	長 沙 處	—	—	長 沙 處	—	1

註： 通 通 辦 事 處 至 桑 植 辦 事 處 係 三 十 年 開 辦 行 處

湖南省銀行歷年底行處數與行員人數比較表

年 別	行 處 數		行 員 人 數		行 處 所 在 地 點
	增設數	累計數	增加數	累計數	
二十六年	5	14	49	198	衡陽 常德 祁陽 津市 寧遠 (二十六年以前原有行處) 郴縣 洪江 益陽 沅陵 湘潭 衡山 醴浦 祁陽 南縣 (二十六年增設行處)
二十七年	25	39	95	293	桂林 澧縣 耒陽 桃源 東安 沅江 芷江 醴陵 湘鄉 合陽 辰溪 慈利 攸縣 安化 岳陽 岳陽 岳陽 岳陽 岳陽 岳陽 寧遠 永順 寧遠 安鄉
二十八年	6	45	117	410	長沙 重慶 道縣 茶陵 三縣 汝城
二十九年	17	62	416	826	韶關 吉安 新化 武岡 桂東 桂陽 大庸 醴陽 東坪 常寧 藍田 靖縣 龍山 宜章 臨武 永順 冷水江
三十年	22	84	409	1,235	通城 通城

湖南省銀行行員學歷比較表  
民國三十年底

學 歷	人 數	百 分 比
總 計	1,285	100.00
國 外 留 學	8	0.65
大 學	150	12.15
專 科 學 校	159	12.38
中 學	832	67.96
小 學	86	6.96

湖南省銀行行員服務年資比較表  
民國三十年底

服 務 年 資	人 數	百 分 比
總 計	1,285	100.00
一 年 以 下	481	38.95
一年至未滿二年	425	34.41
二年至未滿三年	96	7.77
三年至未滿四年	145	11.75
四年至未滿五年	25	2.02
五年至未滿六年	28	2.27
六年至未滿七年	4	0.32
七年至未滿八年	7	0.57
八年至未滿九年	3	0.65
九年至未滿十年	4	0.32
十年至未滿十一年	1	0.08
十一年至未滿十二年	2	0.16
十二年至未滿十三年	9	0.73

一 行 務 三 — 湖南省銀行行員年齡次數分配表  
民國三十年底

年齡組別	人 數	百 分 比
總 計	1,235	100.00
2 歲以下	107	8.67
21 —— 25	404	32.71
26 —— 30	314	25.43
31 —— 35	167	13.52
36 —— 40	116	9.39
41 —— 45	68	5.51
46 —— 50	46	3.72
51 歲以上	13	1.05

湖南省銀行行員籍貫比較表  
民國三十年底

籍 貫	人 數	百 分 比
總 計	1,235	100.00
本 省	965	77.96
合 計	965	
長 沙	418	
湘 潭	64	
衡 陽	41	
邵 陽	41	
岳 陽	40	
澧 沅	32	
辰 沅	30	
永 湖	26	
其 他	23	
外 省	270	22.04
合 計	270	
廣 東	85	
江 蘇	70	
江 西	35	
浙 江	30	
其 他	50	

湖南省銀行行員人數與薪額比較表

—行務 9—

民國三十年底

薪 額 組 距	人 數		月 薪 金 額	
	實 數	百分比	實 數	百分比
總 計	1,235	100.00	69,423.00	100.00
25 元 以 下	174	14.09	3,985.00	6.32
26 ——— 50	762	61.70	27,243.00	46.61
51 ——— 75	134	10.86	8,265.00	14.14
76 ——— 100	101	8.17	8,780.00	15.92
101 ——— 125	24	1.95	2,720.00	4.66
126 ——— 150	16	1.29	2,200.00	3.77
151 ——— 175	6	0.49	1,000.00	1.71
176 ——— 200	5	0.41	800.00	1.37
201 ——— 225	3	0.24	660.00	1.13
226 ——— 250	4	0.32	960.00	1.64
251 ——— 275	3	0.24	780.00	1.34
276 ——— 300	1	0.08	300.00	0.51
300 元 以 上	2	0.16	750.00	1.23



業

務

# 湖南省銀行資產負債表

民國三十年底

—業務1—

單位：元

資 產			負 債		
科 目	金 額	百 分 比	行 目	金 額	百 分 比
現金及存款	114,511,477.79	40.98	資本	3,600,000.00	1.29
領用兌換準備金	2,900,000.00	1.04	公積	4,452,513.59	1.59
發行兌換準備金	20,616,370.00	7.37	領用兌換券	2,900,000.00	1.04
各項放款	30,995,836.87	14.32	發行兌換券	20,616,370.00	7.37
證券及投資	8,792,039.19	3.15	備抵保證準備	15,241,448.00	5.45
營業用房地產及生財	2,012,104.91	0.72	各項存款	143,040,218.81	51.19
預付發行稅及營業費	3,648,197.52	1.30	匯出匯款	61,055,921.57	21.86
總分行未清數	49,821,153.57	17.84	代收款項	1,637,497.94	0.58
內部往來	1,191,479.23	0.42	信託負債	14,474,731.03	5.18
未收票項	1,637,497.91	0.58	其他負債	2,503,309.05	0.89
信託資產	14,474,731.03	5.17	全額純益	9,959,265.69	3.56
其他資產	7,851,417.69	2.81			
合 計	279,481,275.68	100.00	合 計	279,481,275.68	100.00

材料來源：本行三十年下期金庫決算表

### 湖南省銀行各項存款餘額比較表

民國三十年底

單位：元

科 目	金 額	百 分 比
總 計	143,943,210.81	100.00
往 來 存 款	80,572,010.73	56.25
暫 時 存 款	15,413,762.81	10.87
同 業 存 款	14,919,558.46	10.42
公 庫 存 款	14,755,736.79	10.31
特 別 往 來 存 款	12,612,502.30	8.84
定 期 存 款	3,011,356.92	2.11
保 付 或 票	1,516,983.40	1.06
行 員 儲 蓄 金	207,777.40	0.14
本 票	530.90	—

資料來源：本行三十年下期全圖決算表

### 湖南省銀行各月底存款餘額比較表

民國三十年度

— 表 3 —

單位：元

月	別	全 額	指 數
一	月	65,205,996.82	100.00
二	月	53,145,499.61	113.30
三	月	87,007,953.04	127.30
四	月	92,757,532.25	142.20
五	月	91,067,131.93	139.60
六	月	81,020,232.63	125.60
七	月	146,580,162.67	224.70
八	月	161,709,732.25	248.10
九	月	150,395,776.21	290.20
十	月	127,923,619.31	196.20
十	一	161,239,202.76	251.90
十	二	142,040,218.81	219.30

註： 1. 材料來源：本行三十年各月營業實際報告表。

2. 存款包括：往來存款，郵票往來存款，同業存款，公庫存款，行員儲蓄金，零存存款，保付支票，本票，定期存款等九科目。

湖南省銀行各月底各類存款百分比表  
民國三十年度

月	機關存款 %	公庫存款 %	商埠存款 %	其他存款 %	合計 %
一 月	33.48	39.96	6.71	26.85	100.00
二 月	36.89	29.80	7.73	25.62	100.00
三 月	31.01	29.83	8.31	30.79	100.00
四 月	26.34	27.33	9.11	36.17	100.00
五 月	28.65	28.02	9.47	33.86	100.00
六 月	31.51	30.66	11.34	26.49	100.00
七 月	37.17	19.15	26.51	17.24	100.00
八 月	40.21	12.12	13.01	34.62	100.00
九 月	43.86	12.77	17.93	25.44	100.00
十 月	44.62	11.34	24.29	19.75	100.00
十一 月	52.13	9.36	20.31	17.20	100.00
十二 月	56.63	11.13	20.66	11.48	100.00

材料來源：本行各分行各月營業報表

### 湖南省銀行歷年存款總額比較表

—業務5—

單位：元

年 別	全 額	指 數
二 十 三 年	37,384,101.96	100.00
二 十 四 年	31,671,794.26	92.75
二 十 五 年	45,104,059.89	123.30
二 十 六 年	771,708,537.49	191.50
二 十 七 年	178,439,826.68	477.20
二 十 八 年	378,989,020.79	1,013.00
二 十 九 年	1,028,677,599.27	2,750.00
三 十 年	3,471,481,807.48	9,294.00

註：表列數字根據本行歷年全額決算表其求得方法為本年上期貸方總數加下期貸方總數減除本年上期餘額及上年下期餘額

### 湖南省銀行歷年底存款餘額比較表

單位：元

年 別	金 額	指 數
二 十 二 年	3,159,786.71	100.00
二 十 三 年	6,498,625.06	205.98
二 十 四 年	6,702,872.39	212.45
二 十 五 年	9,540,755.82	301.94
二 十 六 年	12,197,806.60	386.03
二 十 七 年	14,030,694.33	444.04
二 十 八 年	24,948,741.21	789.57
二 十 九 年	52,346,491.32	1,656.65
三 十 年	143,040,218.81	4,526.00

材料來源：本行歷年全體決算表

湖南省銀行各項放款餘額比較表  
民國三十年底

— 業務 7 —  
單位：元

類 目	全 額	百 分 比
總 計	89,953,636.87	100.00
貸 押 款 項	17,939,262.55	41.96
有 形 抵 押 款	7,232,292.84	18.09
保 本 儲 蓄 款	4,771,090.00	11.94
新 本 商 業 貸 款	4,561,255.18	11.17
新 國 營 貸 款	2,659,701.40	6.64
小 本 工 商 貸 款	1,053,970.18	2.64
公 積 金 貸 款	1,030,253.61	2.58
貸 出 有 價 券	280,401.99	0.96
有 形 財 產 貸 款	250,690.17	0.70
同 業 往 來 款	70,992.04	0.20
備 用 金 款 項	41,000.00	6.10

材料來源：本行三十年下報全體決算表



### 湖南省銀行各月底放款餘額比較表

民國三十年度

單位：元

月	別	金 額	指 數
一	月	28,571,386.89	100.00
二	月	26,708,175.61	93.46
三	月	31,745,400.28	101.30
四	月	35,987,919.77	124.80
五	月	38,250,682.67	133.90
六	月	34,928,120.55	122.20
七	月	45,828,695.62	159.30
八	月	59,731,312.86	177.50
九	月	49,702,470.93	174.00
十	月	47,295,431.53	165.20
十	一 月	53,866,275.78	196.00
十	二 月	39,935,836.87	140.00

註： 1.材料來源：本行三十年各月全體營業實際報告表；  
 2.放款包括：貼現放款，外埠匯款，押匯，活期放款，往來存款，同業存款，質押放款，抵押放款，定期放款，票據放款，小本工商貸款，清理款項，官廳暫欠，溢收款項，沒收押匯等十五科目。

湖南省銀行各月底各類放款百分比表  
民國三十年度

— 張務 9 —

放款種類 月 別	國 債 放 款 %	工 業 放 款 %	農 村 放 款 %	其 他 放 款 %	合 計 %
一 月	28.56	63.13	7.06	0.90	100.00
二 月	25.01	65.22	6.26	3.49	100.00
三 月	25.90	65.73	7.59	4.78	100.00
四 月	21.73	70.01	7.91	0.35	100.00
五 月	22.39	66.44	9.53	1.64	100.00
六 月	18.69	67.26	11.69	2.37	100.00
七 月	15.48	68.12	10.63	5.77	100.00
八 月	12.01	68.59	10.42	3.07	100.00
九 月	10.87	65.68	11.32	6.32	100.00
十 月	15.06	68.10	11.71	5.13	100.00
十 一 月	15.81	62.93	13.72	7.49	100.00
十 二 月	21.61	49.88	24.16	4.35	100.00

資料來源：本行各月營業報告書

### 湖南省銀行各月底貼現放款比較表

民國三十年度

單位：元

月 別	額		餘 額	
	金 額	指 數	金 額	指 數
一 月	701,797.00	100.00	150,976.00	100.00
二 月	1,016,944.50	141.50	242,000.00	151.30
三 月	1,736,494.50	254.50	535,690.00	366.20
四 月	2,543,694.50	362.40	607,650.00	371.20
五 月	3,410,394.50	483.00	831,500.00	394.00
六 月	4,655,369.50	663.40	173,920.00	108.40
七 月	2,060,999.00	291.00	952,200.00	595.30
八 月	4,069,230.00	579.00	1,139,370.00	743.60
九 月	5,978,900.00	846.20	1,293,200.00	808.60
十 月	7,421,179.00	1,053.00	1,209,526.00	756.10
十 一 月	11,573,494.00	1,648.00	2,391,272.00	1,308.00
十 二 月	13,554,957.00	1,911.00	41,000.00	25.64

材料來源：本行三十年各月全體營業實際報告表及上下期金額決算表

湖南省銀行各月底押匯比較表

— 彙發 11 —  
民國三十一年度  
單位：元

月 別	總 額		餘 額	
	金 額	指 數	金 額	指 數
一 月	2,619,000.00	100.00	2,574,000.00	100.00
二 月	3,339,000.00	127.50	3,164,000.00	122.99
三 月	4,959,000.00	189.40	4,739,000.00	184.19
四 月	6,399,000.00	244.30	6,089,000.00	236.60
五 月	6,939,000.00	264.80	6,439,000.00	250.20
六 月	7,489,000.00	285.90	6,829,000.00	265.30
七 月	7,439,000.00	284.00	7,659,000.00	274.20
八 月	7,739,000.00	295.50	7,054,000.00	274.10
九 月	7,739,000.00	295.50	6,574,000.00	255.40
十 月	7,739,000.00	295.50	6,124,000.00	237.90
十 一 月	7,739,000.00	295.50	5,614,000.00	218.40
十 二 月	7,739,000.00	295.50	4,774,000.00	185.40

附註：本行三十年各月全體營業實績報告及上下期全體決算

### 湖南省銀行歷年放款總額比較表

單位：元

年	別	金	額	指	數
二	十	三	年	33,832,710.28	100.00
二	十	四	年	45,449,227.23	117.00
二	十	五	年	34,983,063.92	90.08
二	十	六	年	30,030,633.44	77.84
二	十	七	年	30,088,192.62	77.47
二	十	八	年	34,663,525.22	80.26
二	十	九	年	68,632,447.12	176.70
三	十	年		227,559,813.13	565.90

註：表列數字根據本行歷年會計決算表，其求得方法為本年上期借方總數加下期借方總數減除本年上期餘額及上年下期餘額。

### 湖南省銀行歷年底放款餘額比較表

—業務17—

單位：元

年 別	全 額	增 數
二 十 二 年	3,913,813.16	100.00
二 十 三 年	6,507,105.41	166.40
二 十 四 年	6,085,031.21	155.50
二 十 五 年	9,194,126.97	234.00
二 十 六 年	10,882,948.74	278.10
二 十 七 年	12,388,009.51	316.40
二 十 八 年	15,729,106.87	401.70
二 十 九 年	24,034,560.83	614.10
三 十 年	39,995,836.87	1,022.00

註：1.材料來源：本行歷年決算表

2.放款包括：貼現放款，外埠匯款，押匯，活期放款，往來透支，同業匯支，質押放款，質押透支，定期放款，農村放款，小本工商貸款，管理款項，官廳積欠，催收款項，吸收押品等十五科目。

湖南省銀行各處匯出匯款與匯入匯款總額比較表

民國三十年度

單位：元

行 處	匯 出 匯 款		匯 入 匯 款		匯 出 比 匯 入 相 差 數	
	金 額	百分比	金 額	百分比	出 超 數	入 超 數
總 計	3,203,188,974.71	100.000	1,365,739,110.75	100.000	—	159,550,136.04
衡 陽 分 行	254,533,164.75	12.820	411,641,722.78	30.148	—	257,108,558.03
衡 陽 分 行 分 支	71,117,041.71	6.898	49,516,789.67	3.626	21,600,252.04	—
衡 陽 分 行 分 支	46,953,950.45	3.749	17,688,597.98	1.296	28,250,352.47	—
衡 陽 分 行 分 支	71,705,374.68	5.956	180,882,722.34	13.246	—	109,177,348.66
衡 陽 分 行 分 支	149,540,110.15	12.597	3,288,324.66	0.241	146,251,785.49	—
衡 陽 分 行 分 支	89,866,013.03	5.794	2,507,667.88	0.184	67,358,345.15	—
衡 陽 分 行 分 支	33,870,226.37	2.819	52,412,780.16	3.839	—	18,543,553.79
衡 陽 分 行 分 支	32,016,083.42	2.604	48,007,882.12	3.523	—	16,081,789.70
衡 陽 分 行 分 支	48,067,565.89	4.072	75,231,106.72	5.511	—	26,263,540.83
衡 陽 分 行 分 支	8,092,968.46	0.250	6,894,474.56	0.500	—	8,736,606.10
衡 陽 分 行 分 支	26,907,857.61	2.165	25,060,596.81	1.825	947,260.80	—
衡 陽 分 行 分 支	21,557,807.29	1.788	22,671,715.62	1.661	—	1,113,908.33
衡 陽 分 行 分 支	25,679,011.44	2.189	6,306,379.84	0.461	19,372,631.60	—
衡 陽 分 行 分 支	42,932,560.71	3.522	48,152,672.81	3.523	—	5,260,686.15
衡 陽 分 行 分 支	19,590,062.13	1.587	46,258,388.75	3.388	—	26,068,296.62
衡 陽 分 行 分 支	102,354,325.11	8.480	28,764,900.21	2.105	73,589,424.90	—
衡 陽 分 行 分 支	6,272,551.51	0.531	47,583,174.27	3.482	—	41,290,622.86
衡 陽 分 行 分 支	2,867,650.95	0.238	35,193,061.55	2.574	—	32,325,410.60
衡 陽 分 行 分 支	9,770,321.95	0.810	8,809,908.45	0.644	960,413.50	—
衡 陽 分 行 分 支	32,809,610.34	2.720	6,634,463.44	0.489	26,175,146.90	—
衡 陽 分 行 分 支	3,669,502.23	0.304	17,185,897.13	1.257	—	13,516,394.85
衡 陽 分 行 分 支	10,330,199.11	0.852	4,839,320.14	0.353	5,491,268.97	—
衡 陽 分 行 分 支	5,340,976.40	0.433	3,406,073.37	0.252	1,874,803.03	—
衡 陽 分 行 分 支	9,192,136.81	0.762	10,648,580.69	1.219	—	7,456,443.88

湖南省銀行各行處匯出匯款與匯入匯款總額比較表 (第一)

—業務15—

民國三十年度

單位：元

行 處	匯 出 匯 款		匯 入 匯 款		匯 出 比 匯 入 相 差 數	
	金 額	百分比	金 額	百分比	出 超 數	入 超 數
東 莞 處	1,495,934.64	0.124	1,753,755.88	0.128	—	262,821.24
安 順 處	12,095,754.47	1.000	8,401,179.59	0.586	4,094,574.87	—
安 順 江 同 處	2,970,333.62	0.246	2,394,352.78	0.168	665,970.86	—
東 莞 處	1,251,192.13	0.104	1,743,796.88	0.128	—	492,604.80
東 莞 處	6,670,187.05	0.553	5,278,359.12	0.384	1,391,847.93	—
滬 辰 處	14,162,024.97	1.169	11,133,369.33	0.899	2,868,655.64	—
滬 辰 處	10,495,487.07	0.870	7,327,476.95	0.584	3,167,610.12	—
滬 辰 處	10,510,395.43	0.874	14,678,116.04	1.074	—	4,132,720.61
滬 辰 處	1,731,892.27	0.144	1,858,582.55	0.099	373,309.72	—
滬 辰 處	6,516,026.57	0.541	5,652,576.02	0.414	863,449.86	—
滬 辰 處	10,580,622.11	1.375	7,885,195.63	0.578	8,704,627.48	—
滬 辰 處	762,748.96	0.063	2,113,176.70	0.155	—	1,350,427.74
滬 辰 處	6,188,013.53	0.513	3,064,355.95	0.225	3,123,657.58	—
滬 辰 處	2,906,284.31	0.242	1,315,460.04	0.132	1,090,824.27	—
滬 辰 處	6,569,987.09	0.545	2,424,727.64	0.177	4,145,260.34	—
滬 辰 處	2,230,056.30	0.185	3,192,130.62	0.600	—	5,962,073.72
滬 辰 處	2,516,331.35	0.209	1,556,411.09	0.113	979,970.26	—
滬 辰 處	543,468.49	0.046	5,886,215.22	0.431	—	5,342,746.82
滬 辰 處	9,439,670.11	0.824	3,080,072.33	0.592	1,358,997.78	—
滬 辰 處	7,809,318.55	0.655	12,910,727.01	0.924	—	5,011,408.46
滬 辰 處	1,865,185.98	0.150	3,861,724.53	0.283	—	2,056,248.55
滬 辰 處	138,562.70	0.011	129,400.15	0.009	3,102.55	—
滬 辰 處	6,676,413.61	0.554	6,100,954.94	0.446	575,458.67	—
滬 辰 處	4,003,997.43	0.332	5,578,376.96	0.458	—	1,574,378.53
滬 辰 處	1,627,352.24	0.135	2,645,789.63	0.193	—	1,018,437.39
滬 辰 處	2,542,121.52	0.211	10,744,099.48	0.787	—	8,201,947.96
滬 辰 處	437,793.70	0.040	896,182.97	0.066	—	408,289.27



湖南省銀行各行處匯出匯款與匯入匯款總額比較表 (續二)

民國三十年度

單位：元

行 處	匯 出 匯 款		匯 入 匯 款		匯 出 比 匯 入 相 差 額	
	金 額	百分比	金 額	百分比	出 匯 款	入 匯 款
長沙總行	477,189.52	0.059	1,895,664.40	0.139		1,418,474.88
大邑辦事處	6,462,441.06	0.535	4,012,720.64	0.291	2,449,720.62	4,336,515.75
江華辦事處	2,777,061.17	0.231	7,113,571.92	0.520	886,141.80	
衡陽辦事處	3,584,928.61	0.297	2,698,188.81	0.192		
常德辦事處	4,785,449.86	0.380	5,176,417.85	0.378		589,967.99
益陽辦事處	1,645,440.89	0.135	3,652,625.80	0.267		2,008,178.91
湘潭辦事處	9,181,871.20	0.761	9,094,827.23	0.666	87,046.86	
安化辦事處	6,550,028.13	0.542	6,524,027.60	0.476	14,950.53	
韶山辦事處	16,658,214.13	1.333	1,429,868.72	0.101	15,928,425.41	
岳陽辦事處	846,374.67	0.069	1,933,649.33	0.141		437,268.92
常德辦事處	238,256.87	0.020	903,310.25	0.065		665,053.38
益陽辦事處	1,647.01	0.000	1,248,996.75	0.091		1,247,149.75
安化辦事處	23,573.90	0.002	402,962.00	0.029		379,328.70
大邑辦事處	2,967,315.98	0.246	2,838,318.15	0.208	168,997.83	
江華辦事處	1,910,466.29	0.156	930,460.60	0.068	980,005.69	
衡陽辦事處	335,132.10	0.028	2,545,706.45	0.185		2,210,524.25
常德辦事處	110,015.70	0.009	303,086.66	0.021		133,040.26
益陽辦事處	1,029,282.52	0.085	196,547.42	0.013	832,735.10	
湘潭辦事處	2,263,158.93	0.188	1,171,264.18	0.085	1,091,894.75	
安化辦事處	931,530.45	0.077	727,038.38	0.052	204,492.07	
韶山辦事處	275,514.40	0.023	168,352.96	0.012	107,161.44	
岳陽辦事處	31,903.91	0.003	88,240.79	0.006		56,336.88
常德辦事處	430,227.49	0.033	476,270.60	0.034		76,043.10
益陽辦事處	427,412.20	0.034	125,894.21	0.009	301,517.99	
安化辦事處	2,536,499.58	0.210	1,162,894.74	0.084	1,373,604.84	
大邑辦事處	326,259.99	0.027	373,143.67	0.028		46,883.68

註：1. 匯出匯款數字根據本行三十年度全盤決算表，匯入匯款數字根據本行匯款月報。  
 2. 出超數為匯出減匯入之金額，入超數為匯入減匯出之金額。

湖南省銀行各月份各類匯款百分比表

一第路17

民國三十年度

月份	匯款性質		機關匯款	首領匯款	其他	合
	匯款	匯款	%	%	%	%
一 月	匯入	匯出	24.99 26.25	66.16 49.92	8.75 28.63	100.00 100.00
	匯入	匯出	27.67 33.79	62.14 49.52	9.59 17.29	100.00 100.00
二 月	匯入	匯出	26.33 26.77	62.49 56.50	9.18 13.73	100.00 100.00
	匯入	匯出	21.84 21.51	67.11 61.31	11.05 27.18	100.00 100.00
三 月	匯入	匯出	23.69 26.72	67.63 60.60	9.98 12.68	100.00 100.00
	匯入	匯出	32.20 25.43	54.13 63.46	13.67 11.11	100.00 100.00
四 月	匯入	匯出	23.62 25.49	65.32 69.73	10.86 4.73	100.00 100.00
	匯入	匯出	67.51 58.41	59.53 37.90	3.11 4.59	100.00 100.00
五 月	匯入	匯出	41.75 42.93	50.30 47.11	7.65 19.51	100.00 100.00
	匯入	匯出	48.02 38.19	46.99 54.22	4.99 10.59	100.00 100.00
六 月	匯入	匯出	42.50 43.32	52.20 45.26	5.30 6.42	100.00 100.00
	匯入	匯出	61.62 34.45	50.15 67.10	9.03 8.45	100.00 100.00

注：本行三十年各行匯款業務表

湖南省銀行各月份匯出匯款與匯入匯款總額比較表  
民國三十一年度

月 份	匯 出 匯 款		匯 入 匯 款		匯 出 比 匯 入 總 數	
	金 額	指 數	金 額	指 數	出 超 數	入 超 數
總 計	1,206,108,974.71	——	1,265,739,110.75	——	——	119,550,136.04
一 月	63,868,765.12	100.00	66,457,741.22	100.00	——	5,589,176.10
二 月	69,401,182.47	97.60	56,478,724.45	84.98	2,922,158.02	——
三 月	84,675,211.33	129.10	60,401,682.29	90.90	23,673,139.04	——
四 月	93,761,897.56	149.10	93,079,576.36	148.50	——	7,917,679.10
五 月	85,049,918.07	129.70	97,536,219.00	146.50	12,298,270.93	——
六 月	78,979,446.57	129.70	77,614,026.55	116.60	1,465,420.02	——
七 月	83,507,483.45	137.20	97,985,935.05	147.40	——	14,477,651.60
八 月	166,634,685.61	273.70	166,935,976.98	151.19	——	301,220.37
九 月	114,104,913.88	187.50	108,773,157.60	163.60	5,331,756.28	——
十 月	142,602,022.75	224.10	113,623,555.75	170.80	29,068,468.00	——
十 一 月	175,595,242.04	288.70	210,135,679.39	316.20	——	34,539,737.35
十 二 月	64,625,465.16	106.20	211,518,207.11	318.70	——	146,892,741.95

註： 1. 匯出匯款數字，根據本行全體營業實際報告表，匯入匯款數字，根據本行各行處匯款月報，均為各月份數。  
2. 出超數為匯出數減匯入數之差額，入超數為匯入數減匯出數之差額。

湖南省銀行各月份匯出匯款餘額與放款總額比較表  
民國三十年

—第19—  
單位：元

月 別	匯 出 匯 款		放 款		匯出匯款對放款之比率 %
	全 額	指 款	全 額	指 款	
總 計	1,266,189,974.71	—	227,559,613.83	—	530.10
一 月	69,868,565.12	100.00	10,842,414.21	100.00	561.40
二 月	59,401,152.47	96.80	12,422,434.81	114.50	478.30
三 月	84,075,021.33	139.10	16,924,327.86	190.30	497.50
四 月	99,781,897.26	149.10	16,880,299.15	155.50	532.00
五 月	85,042,948.07	139.70	17,006,998.75	157.70	497.60
六 月	78,979,416.57	129.70	15,892,864.01	146.60	497.60
七 月	83,507,483.45	137.50	24,574,220.82	226.60	379.20
八 月	166,634,685.61	273.70	20,261,092.11	193.90	322.20
九 月	114,104,913.88	187.50	22,759,641.86	209.80	501.50
十 月	142,592,023.75	234.10	17,266,582.36	169.20	325.60
十 一 月	175,595,342.04	288.50	21,247,691.25	268.20	561.80
十 二 月	64,625,465.16	106.20	21,436,434.94	197.70	301.50

註： 1. 材料來源：匯出匯款與放款總額，根據各月營業實際報告表，及上下期全體決算表，均為各月份數。  
2. 匯出匯款對放款之比率係以放款為一百比匯出匯款而得。

湖南省銀行歷年匯出匯款總額比較表

單位：元

年 別	金 額	指 數
二 十 三 年	12,917,207.28	100.00
二 十 四 年	19,004,155.13	147.20
二 十 五 年	32,327,319.57	260.80
二 十 六 年	30,416,162.47	235.60
二 十 七 年	69,189,424.12	535.90
二 十 八 年	139,771,717.33	1,547.00
二 十 九 年	510,616,440.53	3,896.00
三 十 年	17,206,183,974.1	9,342.00

註：表列數字根據本行歷年決算表，其求得方法為本年上期貸方總數加下期貸方總數減除本年上期餘額及上年下期餘額。

湖南省銀行各縣農村貸款餘額比較表  
民國三十年十二月底

— 21 —

單位：元

縣 別	全 額	百 分 比	縣 別	金 額	百 分 比
總 計	9,011,115.78	100.000	華 容	113,190.00	1.411
安 化	1,364,259.70	17.030	岳 陽	83,137.00	1.100
龍 山	670,030.00	8.363	澧 縣	30,000.00	0.908
大 庸	642,635.00	8.021	衡 陽	40,000.00	0.499
宜 章	530,107.00	7.241	常 德	26,000.00	0.324
臨 澧	560,119.00	6.992	湘 潭	19,650.00	0.245
澧 縣	552,932.00	6.902	祁 陽	15,800.00	0.197
澧 縣	490,040.00	6.116	沅 陵	9,942.89	0.124
桂 陽	479,005.00	5.978	桃 江	6,939.60	0.087
石 門	402,146.00	5.079	攸 縣	6,000.00	0.074
益 陽	376,325.39	4.697	零 陵	5,150.00	0.064
平 江	369,930.00	4.617	漵 浦	4,300.00	0.059
邵 陽	333,474.00	4.224	湘 鄉	4,482.47	0.055
桂 東	254,225.00	3.173	攸 縣	4,000.00	0.049
桂 陽	237,090.00	2.967	邵 陽	3,970.00	0.049
長 沙	136,816.23	1.708	長 沙	3,500.00	0.043
南 縣	122,925.00	1.523	衡 山	3,300.00	0.041

材料來源：本行業務課農貸組每月農村貸款報告表

湖南省銀行各月底農村貸款貸出數與收回數比較表  
民國三十一年度

單位：元

月 別	科 目	貸 出 累 計 數	收 回 累 計 數	餘 額	指 數
一	月	2,559,812.33	827,051.35	1,726,760.48	100.00
二	月	2,746,132.33	981,153.50	1,864,978.83	108.00
三	月	3,237,975.33	929,722.67	2,298,252.66	133.20
四	月	3,743,910.33	1,010,729.46	2,738,180.87	159.60
五	月	4,349,293.87	1,301,655.96	3,047,637.91	176.60
六	月	5,105,274.02	1,477,276.77	3,627,997.25	210.10
七	月	6,219,363.12	1,697,753.32	4,521,609.80	261.90
八	月	6,931,887.39	1,793,052.24	5,138,835.15	300.60
九	月	7,941,095.39	2,089,923.36	5,854,172.03	339.20
十	月	8,521,438.39	2,312,171.00	6,209,267.39	359.70
十 一	月	9,862,038.35	2,608,142.29	7,253,896.06	420.20
十 二	月	11,295,105.16	3,233,969.33	8,011,115.78	464.10

材料來源：本行業務課各月農村貸款報告表

湖南省銀行各月底農村貸款餘額分析表  
民國三十年度

業務23—

單位：元

月 別	農倉貸款	公用貸款	信用貸款	抵押貸款	總行貸款	供給貸款	委託貸款	贖回貸款	合 計
一 月	64,150.00	15,200.00	1,223,451.46	——	242,909.10	——	182,019.88	——	1,778,769.44
二 月	64,150.00	60,230.00	1,336,040.46	——	239,309.16	——	165,279.21	——	1,864,978.83
三 月	64,150.00	61,100.00	1,773,759.46	1,610.00	248,914.16	——	148,719.94	——	2,288,252.66
四 月	33,419.56	67,807.00	2,244,500.46	1,610.00	244,214.16	——	148,636.69	——	2,788,180.87
五 月	33,419.56	77,114.24	2,656,065.46	——	138,103.26	——	140,925.39	4,010.00	3,047,632.91
六 月	3,700.00	86,894.21	3,219,197.99	——	183,972.60	11,055.00	134,168.05	4,010.00	3,627,597.25
七 月	2,000.00	81,894.21	4,003,423.54	——	218,750.00	49,105.00	162,427.15	4,010.00	4,521,639.90
八 月	2,000.00	83,894.21	4,361,640.21	——	473,831.86	99,875.00	163,577.87	4,010.00	5,168,835.15
九 月	2,000.00	83,894.21	5,204,300.00	——	232,014.95	99,875.00	167,577.87	4,510.00	5,684,172.03
十 月	2,000.00	89,417.19	5,586,203.00	——	237,901.87	153,260.10	144,715.23	4,770.00	6,269,267.39
十一 月	2,000.00	231,460.00	6,199,122.00	——	209,017.20	229,137.70	376,119.10	7,000.00	7,253,916.00
十二 月	——	246,501.52	7,622,746.18	——	191,565.00	171,011.89	370,401.19	7,000.00	8,011,115.76

材料來源：本行業務課農貸組合作事業貸款狀況月報表  
附



### 湖南省銀行各月底農村貸款百分比表

民國三十年度

期 月	類								合
	農戶貸款 %	小戶貸款 %	信用貸款 %	非信用貸款 %	抵押貸款 %	保證貸款 %	貼現貸款 %	其他貸款 %	
一	3.72	0.88	70.99	—	14.06	—	10.55	—	100.00
二	3.44	2.21	71.06	—	12.82	—	8.96	—	100.00
三	2.79	2.66	77.16	0.07	10.54	—	6.43	—	100.00
四	1.22	2.40	81.56	0.96	8.93	—	5.43	—	100.00
五	1.10	2.53	87.16	—	4.46	—	4.92	0.13	100.00
六	0.11	2.41	88.75	—	4.66	0.33	2.63	0.12	100.00
七	0.04	1.81	88.55	—	4.84	1.09	3.59	0.08	100.00
八	0.04	1.62	84.06	—	9.13	1.92	3.15	0.08	100.00
九	0.08	1.43	89.93	—	3.96	1.71	2.86	0.08	100.00
十	0.03	1.60	89.57	—	3.83	2.47	2.83	0.07	100.00
十一	0.02	3.20	85.47	—	2.88	31.6	5.18	0.09	100.00
十二	—	3.11	87.06	—	2.59	2.14	4.62	0.08	100.00

註：本表各項數字百分比根據湖南省銀行各月底農村貸款總額分析而得

湖南省銀行歷年底農村貸款餘額比較表

— 25 —

單位：元

年 別 貸 款 類 別	二 十 八 年	二 十 九 年	三 十 年
總 計	317,211.65	1,336,034.06	3,011,115.70
農 公 貸 款	30,774.21	40,326.00	—
公 用 貸 款	—	—	248,501.52
信 用 貸 款	168,657.25	882,360.75	7,022,746.18
抵 押 貸 款	—	—	—
運 信 貸 款	—	—	191,365.00
代 給 貸 款	—	—	171,011.89
委 託 貸 款	74,481.50	152,049.56	370,401.19
贖 出 貸 款	—	—	7,000.00
茶 產 貸 款	40,798.00	254,820.50	—
贖 賣 合 作 社 貸 款	—	3,200.00	—
工 合 貸 款	—	3,168.95	—

材料來源：歷年農村貸款報告表

損 益

# 湖南省銀行損益計算表

民國三十年度

—損益1—

單位：元

損			益		
科 目	金 額	百 分 比	科 目	金 額	百 分 比
支 出 利 息	2,281,733.23	10.57	收 入 利 息	7,029,377.81	33.81
三 及 公 司 費 用	6,426,069.91	30.47	手 續 費	14,050,077.22	66.60
各 項 損 耗	2,481,772.08	11.75	其 他 收 益	19,386.38	0.01
結 算 盈 餘	9,959,265.69	47.21			
合 計	21,689,640.91	100.00	合 計	21,689,640.91	100.00

附錄來源：本行三十年上下期金額損益表報

湖南省銀行各月份純損益比較表  
民國三十年度

單位：元

月 別	純 損 益		累 計 數
	金 額	指 數	
一 月	1,110,690.60	100.00	1,110,690.60
二 月	725,250.46	65.33	1,835,941.06
三 月	898,353.73	80.93	2,734,294.79
四 月	1,461,933.28	131.60	4,196,228.07
五 月	822,649.03	74.11	5,018,877.10
六 月	869,272.42	33.26	5,888,149.52
七 月	1,377,692.56	124.10	6,765,752.08
八 月	1,142,823.01	103.90	7,908,575.09
九 月	507,919.65	45.86	8,416,494.74
十 月	701,139.27	63.16	9,117,634.01
十 一 月	1,285,327.62	115.70	10,402,961.63
十 二 月	(一)443,695.94	(一)39.96	9,959,265.69

註： 1.統計來源：本行三十年各月營業實態報告表及上下期全體決算表，數字前有「—」者為純損，無者為純益。  
2.表列數字未包括儲蓄部及倉庫部純益。

湖南省銀行歷年純益比較表

—損益3—

民國三十年底

單位：元

年 別	金 額	指 數
二 十 二 年	271,371.39	100.00
二 十 三 年	352,950.09	130.08
二 十 四 年	593,924.59	207.81
二 十 五 年	789,732.03	290.97
二 十 六 年	341,036.76	125.67
二 十 七 年	214,439.43	79.02
二 十 八 年	578,499.53	213.18
二 十 九 年	6,197,061.81	2,283.61
三 十 年	12,902,632.72	4,755.00

註：三十年純益數字來源：  
 1. 銀行營業部純益.....9,959,265.69元  
 2. 儲信部純益.....2,942,767.03元  
 3. 代兌金額部純損.....23,126.00元(已計入銀行營業部)

### 湖南省銀行純益分配表

民國三十年度

單位：元

純益類別	銀 行 部 份		儲 信 部 份		總 計	
	法定比率 %	金 額	法定比率 %	金 額	金 額	百分比 %
合 計	100.00	9,959,265.69	100.00	2,942,767.08	12,902,032.77	100.00
解 庫 款	45.00	4,481,609.56	30.00	882,830.11	5,364,439.67	41.58
公 積 金	45.00	4,481,609.56	50.00	1,471,583.51	5,953,193.07	46.14
行 員 獎 勵 金	10.00	995,923.57	20.00	588,553.41	1,584,476.98	12.28

註：1.本行代兌金積餘淨額8,126.10元已列入銀行部份，儲信部純益包括食鹽所得淨益；

2.行員獎勵金經理事會詳未分配如下：

- (1)第二次長沙戰大空襲慰問前方將士及民衆款 ..... 300,000.00
- (2)員工子女福利金 ..... 100,000.00
- (3)省府公務員福利獎金 ..... 200,000.00
- (4)理忠烈家人獎助金 ..... 196,895.99
- (5)行員特別獎金 ..... 787,568.99
- 合 計 ..... 1,584,476.98

發行



湖南省銀行額用及發行鈔票金額及準備金統計表

一、發行 1  
單位：元

總計		總額	準備金		總額
總計		23,516,370.00	總計		23,516,370.00
本 行 本 鈔	合計	20,616,370.00	行 本 鈔	合計	20,616,370.00
	元	12,932,870.00		元	12,952,370.00
	1, 一元券	6,580,000.00		1, 保證準備	6,496,948.00
	2, 五元券	3,908,460.00		2, 庫券抵充	1,316,000.00
	3, 十元券	2,483,910.00		3, 繳存現金	5,189,422.00
	四 倍	7,664,000.00		四 倍券準備金	7,664,000.00
	1, 銅元券	246,500.00		1, 保證準備	3,970,500.00
	2, 分	800,000.00		2, 庫券抵充	2,098,000.00
	3, 一角券	2,882,000.00		3, 繳存現金	1,595,500.00
	4, 二角券	1,532,500.00			
5, 五角	2,253,000.00				
額 用 法 幣	合計	2,900,000.00	額 用 法 幣 準備金	合計	2,900,000.00
一 角 券	140,000.00	保 證 準 備	1,360,000.00		
二 角 券	100,000.00	現 金 準 備	1,540,000.00		
一 元 券	2,640,000.00				

註：1. 表列額中根據發行票紙材料。

2. 額用券另有留存券\$3,109,171.70, 備換印券及題詞之用, 現尚未繳庫全, 故不列入流通額內。

### 湖南省銀行各月底元券及地券發行金額比較表

民國三十年度

單位：元

月 別	元 券		地 券		總 計	
	累 計 數	指 數	累 計 數	指 數	累 計 數	指 數
一 月	14,691,632.00	100.00	6,787,586.10	100.00	20,932,518.10	100.00
二 月	12,955,000.00	88.70	6,720,000.00	98.95	19,275,000.00	91.83
三 月	12,955,000.00	88.70	6,720,000.00	98.95	19,275,000.00	91.83
四 月	12,955,000.00	88.70	6,720,000.00	98.95	19,275,000.00	91.83
五 月	12,955,000.00	88.70	6,720,000.00	98.95	19,275,000.00	91.83
六 月	12,955,000.00	88.70	6,804,000.00	100.53	19,759,000.00	94.09
七 月	12,955,000.00	88.70	6,804,000.00	100.53	19,759,000.00	94.09
八 月	12,955,000.00	88.70	6,804,000.00	100.53	19,759,000.00	94.09
九 月	12,952,370.00	88.70	6,804,000.00	100.53	19,759,000.00	94.09
十 月	12,952,370.00	88.70	6,804,000.00	100.53	19,759,000.00	94.09
十 一 月	12,952,370.00	88.70	7,664,000.00	120.00	20,616,370.00	98.19
十 二 月	12,952,370.00	88.70	7,664,000.00	120.00	20,616,370.00	98.19

材料來源：本行發行部送材料

湖南省銀行各月底元券及輔幣券發行準備金比較表

—發行3—

民國三十年度

單位：元

月 別	元 券		輔 幣 券		總 計	
	現金準備	保證準備	現金準備	保證準備	金 額	指 數
一 月	8,762,780.00	5,841,852.00	4,152,552.10	2,235,034.00	20,992,218.10	100.00
二 月	6,457,000.00	6,498,000.00	3,171,200.00	3,148,800.00	19,275,000.00	91.81
三 月	6,457,000.00	6,498,000.00	3,171,200.00	3,148,800.00	19,275,000.00	91.81
四 月	6,457,000.00	6,498,000.00	3,171,200.00	3,148,800.00	19,275,000.00	91.81
五 月	6,457,000.00	6,498,000.00	3,171,200.00	3,148,800.00	19,275,000.00	91.81
六 月	6,457,000.00	6,498,000.00	3,349,500.00	3,454,500.00	19,759,000.00	94.09
七 月	6,457,000.00	6,498,000.00	3,349,500.00	3,454,500.00	19,759,000.00	94.09
八 月	6,457,000.00	6,498,000.00	3,349,500.00	3,454,500.00	19,759,000.00	94.09
九 月	6,457,000.00	6,496,948.00	3,349,500.00	3,454,500.00	19,756,370.00	94.10
十 月	6,455,422.00	6,496,948.00	3,349,500.00	3,454,500.00	19,756,370.00	94.10
十 一 月	6,455,422.00	6,496,948.00	3,693,500.00	3,970,500.00	20,616,370.00	98.19
十 二 月	6,455,422.00	6,496,948.00	3,693,500.00	3,970,500.00	20,616,370.00	98.19

註：1. 元券內包括十元券、五元券、及一元券。十元券及五元券現金準備為60%，保證準備為40%，一元券現金準備為40%，保證準備為60%  
 2. 輔幣券內包括角券、五分券及分券，角券現金準備為40%，保證準備為60%，五分券及分券現金準備為100%

# 湖南省銀行

—表行 4—

## 湖南省銀行歷年底本鈔發行額比較表

單位：元

年 別	元 券	輔 幣 券	總 計	
			金 額	指 數
二 十 年	.....	418,000.00	418,000.00	100.00
二 十 一 年	.....	1,510,400.00	1,510,400.00	361.34
二 十 二 年	2,137,979.00	1,138,528.00	3,276,517.00	783.86
二 十 三 年	3,897,500.00	1,334,250.00	5,231,750.00	1,251.61
二 十 四 年	5,678,800.00	1,345,800.00	6,778,400.00	1,621.63
二 十 五 年	7,108,000.00	3,420,900.00	10,528,900.00	2,518.88
二 十 六 年	7,108,300.00	4,484,600.00	11,592,900.00	2,773.44
二 十 七 年	7,108,300.00	5,774,280.00	12,882,580.00	3,061.96
二 十 八 年	9,404,632.00	7,695,156.75	17,099,788.75	4,784.64
二 十 九 年	14,004,632.00	6,887,586.10	20,892,218.10	5,033.26
三 十 年	12,952,370.00	7,664,050.00	20,616,370.00	4,931.20

公 庫

湖南省銀行代理省庫各月底庫存分類比較表  
民國三十年度

—公庫1—

類 別	普通基金	保安專款	築路專款	教育專款	軍戶存款	合 計	指 數
一 月	7,101,073.62	2,084,090.67	641,575.59	78,341.80	2,803,628.51	12,708,710.19	100.00
二 月	6,471,221.21	2,395,599.62	612,835.30	133,610.80	2,185,179.16	11,728,446.9	96.68
三 月	9,567,078.04	2,281,161.50	698,093.54	116,490.80	2,319,252.58	14,982,076.46	122.80
四 月	9,721,075.53	2,621,510.96	709,186.09	33,457.80	2,528,211.86	15,613,442.24	127.91
五 月	9,418,927.33	2,780,639.78	745,097.34	110,178.80	2,628,175.57	15,683,019.32	128.59
六 月	8,451,019.84	2,899,372.76	605,225.79	55,017.80	2,055,305.78	14,065,941.97	115.25
七 月	7,126,980.23	2,871,100.03	439,610.77	32,466.80	2,024,895.51	12,495,253.34	103.40
八 月	5,656,175.34	2,806,033.26	455,749.15	49,068.80	1,939,484.16	10,906,510.71	89.34
九 月	4,982,447.95	2,519,656.21	352,309.70	72,204.80	1,558,319.43	9,484,838.09	77.74
十 月	1,212,691.95	2,041,034.02	374,339.07	118,021.80	1,652,508.72	5,398,695.56	44.24
十 一 月	3,372,017.04	315,686.94	527,806.82	182,794.80	2,473,609.52	6,871,915.12	56.32
十 二 月	3,232,215.68	374,294.22	557,594.67	158,854.80	2,777,673.75	7,100,633.12	58.20

材料來源：本行公庫課省庫現金收支月報表

湖南省銀行代辦縣庫各縣庫存比較表  
民國三十年底

單位：元

縣庫別	金額	百分比	縣庫別	金額	百分比	縣庫別	金額	百分比
總計	4,820,123.57	100.000	湘潭縣	86,214.70	1.792	汝城	11,944.54	0.248
衡陽	469,844.82	9.757	寧鄉	138,610.80	2.874	新化	69,761.35	1.467
常德	48,511.36	1.007	安化	6,700.94	0.140	武岡	28,297.99	0.796
沅陵	32,501.45	0.674	益陽	48,511.90	1.007	大庸	17,935.87	0.372
長沙	167,451.89	3.474	安化	18,642.80	1.549	平江	39,437.74	0.632
零陵	91,916.80	1.917	漢壽	72,827.80	1.510	澧縣	33,444.75	0.694
郴州	66,282.47	1.373	華容	91,604.67	1.906	益陽	75,678.20	1.569
祁陽	196,519.27	4.097	慈利	122,000.62	2.755	常德	30,704.41	0.636
湘潭	313,548.15	6.505	澧縣	49,182.76	1.030	龍山	39,624.62	0.829
衡山	167,960.84	3.484	辰溪	49,566.50	1.037	鳳凰	20,756.30	0.430
衡南	190,073.84	3.963	辰溪	60,045.94	1.245	沅江	12,373.27	1.197
益陽	358,528.29	7.438	安化	69,884.45	1.273	常德	90,330.29	1.884
南縣	96,707.15	2.007	安化	67,530.53	1.411	石門	76,748.06	1.602
郴縣	59,987.68	1.244	安化	29,194.28	0.605	常德	34,637.79	0.718
祁陽	89,664.13	1.870	安化	54,274.95	1.147	常德	15,845.83	0.329
東安	124,185.78	2.586	安化	74,820.05	1.554	常德	64,651.66	1.339
東安	49,975.04	1.038	安化	48,061.29	0.997	常德	16,674.57	0.222
耒陽	69,752.63	1.457	安化	35,897.71	0.742	常德	1,596.45	0.034
攸縣	65,077.99	1.350	安化	20,190.60	0.428	常德	11,471.98	0.239
醴陵	142,736.13	2.970	安化	38,800.50	0.818	常德	13,103.67	0.272

材料來源：本行公庫課總行及各分行代辦縣庫收支月報彙表

湖南省銀行代辦縣庫各月收付及庫存比較表  
民國三十年度

—公單3—  
單位：元

月 別	上月結餘金額	收 入 金 額	付 出 金 額	餘 額	指 數
一 月	4,445,728.65	2,595,554.35	2,002,721.10	4,838,561.90	100.00
二 月	4,838,561.90	1,628,075.00	1,735,874.78	4,730,962.12	97.76
三 月	4,730,962.12	2,284,701.42	2,352,169.33	4,663,494.21	96.38
四 月	4,663,494.21	2,388,528.50	2,267,132.76	4,694,889.55	97.02
五 月	4,694,889.55	2,114,689.04	2,431,039.80	4,367,929.79	90.26
六 月	4,367,929.79	2,510,940.43	2,124,186.70	4,760,683.43	98.39
七 月	4,760,683.43	2,463,120.09	2,384,029.14	4,839,774.38	100.01
八 月	4,839,774.38	7,523,659.55	2,491,090.60	4,872,373.33	100.70
九 月	4,872,373.33	2,505,494.58	3,089,153.83	4,288,714.08	88.63
十 月	4,288,714.08	2,968,136.80	3,134,688.93	4,122,261.95	85.20
十 一 月	4,122,261.95	3,201,778.80	3,111,747.13	4,242,293.62	87.68
十 二 月	4,242,293.62	5,383,030.38	4,505,200.43	4,820,123.57	99.86

材料來源：本行公庫課總行暨各分行處代辦縣庫收支月計總數



信 儲

湖南省銀行儲信部儲蓄資產負債表  
民國三十年度

—儲信1—  
單位：元

資 產			負 債		
科 目	金 額	百分比	科 目	金 額	百分比
暫 記 欠 款	3,415.56	0.28	資 本 金	500,000.00	41.62
開 辦 費	9,352.61	0.77	節約建國儲金基金	100,000.00	8.31
儲金券印製費	11,509.76	0.95	公 積 金	2,229.00	0.18
本 行 往 來	350,416.89	29.18	特 別 公 積 金	3,344.95	0.27
內 部 往 來	826,571.57	68.82	分 部 定 儲 款	46,107.91	3.92
			分 部 便 儲 款	6,405.46	0.53
			分 部 活 儲 款	440,284.34	36.64
			暫 時 存 款	53,816.95	4.47
			分 部 應 付 息	1,315.93	0.10
			應 付 款 項	300.30	0.02
			純 益	47,370.57	3.94
合 計	1,201,266.39	100.00	合 計	1,201,266.39	100.00

材料來源：本行儲信部三十年度決算表

湖南省銀行儲信部儲蓄損益計算表  
民國三十年度

單位：元

損			利		
科 目	金 額	百分比	科 目	金 額	百分比
付出利息	58,068.43	53.15	收入利息	108,148.10	98.98
營業費	689.13	0.63	手續費	1,138.36	1.02
推銷開辦費	3,158.33	2.88			
純 益	47,370.57	43.34			
合 計	109,286.46	100.00	合 計	109,286.46	100.00

材料來源：本行儲信部三十年度決算表

湖南省銀行各行處各項儲蓄存款餘額比較表

—儲蓄3

民國三十年底

單位：元

行 處	定期儲款	便期儲款	活期儲款	合 計	百 分 比
總 計	46,197.91	6,405.44	440,284.34	492,887.71	100.00
長沙分行	4,952.81	—	280,303.27	285,256.08	57.88
衡陽分行	—	—	51,566.05	51,566.05	10.46
湘潭支行	21,213.70	—	7,909.01	29,122.71	5.90
耒陽支行	1,422.66	—	21,623.98	23,046.64	4.68
益陽支行	712.00	—	10,750.54	11,471.54	2.33
沅陵分行	599.22	—	9,684.42	10,287.65	2.09
祁陽支行	500.00	704.01	9,139.21	9,639.21	1.96
貴陽辦事處	—	—	9,120.91	9,120.91	1.85
衡市辦事處	—	—	8,686.62	8,686.62	1.75
芷江辦事處	8,320.00	—	301.89	8,621.89	1.75
乾城辦事處	204.05	—	1,171.46	6,700.58	1.36
桂林辦事處	253.46	5,325.07	6,464.19	6,719.65	1.36
安化辦事處	—	—	5,840.38	5,840.38	1.19
新化辦事處	4,140.00	—	874.98	5,180.11	1.05
果縣支行	—	165.13	4,587.62	4,587.62	0.93

湖南省銀行各分行各項儲蓄存款餘額比較表 (續)

民國三十年底

單位：元

行 處	定期存款	便期存款	活期存款	合 計	百 分 比
株 株 支 行	2,070.58	—	1,053.48	3,124.06	0.68
永 益 辦 事 處	311.77	100.00	2,560.54	3,072.31	0.59
湘 鄉 辦 事 處	—	—	2,398.05	2,398.05	0.49
沅 江 辦 事 處	—	111.25	1,445.70	1,556.95	0.32
辰 溪 辦 事 處	—	—	1,613.05	1,613.05	0.30
零 陵 支 行	334.73	—	623.34	958.07	0.19
東 安 辦 事 處	—	—	707.85	707.85	0.14
郴 州 辦 事 處	—	—	603.61	603.61	0.12
沅 江 辦 事 處	548.76	—	—	548.76	0.11
韶 關 辦 事 處	—	—	462.41	462.41	0.09
常 德 分 行	—	—	429.17	429.17	0.09
武 岡 辦 事 處	421.36	—	—	421.36	0.09
華 陽 辦 事 處	—	—	359.33	359.33	0.08
醴 陵 辦 事 處	—	—	279.21	279.21	0.05
常 寧 辦 事 處	—	—	203.93	203.93	0.04
慈 利 辦 事 處	192.82	—	—	192.82	0.04
祁 陽 支 行	—	—	52.56	52.56	0.01

註：1. 材料來源：本行儲蓄部三十年下勁決算表  
 2. 儲蓄金額係月結貸方餘額

湖南省銀行各月底儲蓄存款餘額分析表

—儲蓄5—  
單位：元

民國三十年度

月 別	定期 儲 款	活期 儲 款	活期 儲 款	合 計	
				金 額	指 數
七 月	53,446.31	24,938.77	605,002.95	683,388.03	100.00
八 月	61,464.65	9,009.62	602,088.56	672,562.83	98.42
九 月	61,352.93	7,789.16	554,811.10	623,952.19	91.31
十 月	62,278.46	5,011.57	487,873.89	555,163.92	81.37
十 一 月	61,893.90	6,196.49	507,614.69	575,704.98	84.25
十 二 月	46,197.91	6,405.46	440,284.34	492,887.71	72.12

資料來源：本行三十年各月儲蓄部各月月計表

湖南省銀行儲信部信託資產負債表

民國三十年底

單位：元

資 產			負 債		
科 目	金 額	百分比	科 目	金 額	百分比
存 放 同 業	41,500.00	0.20	資 本 金	1,000,000.00	4.88
暫 記 欠 款	349,926.85	1.69	公 積 金	89,321.01	0.38
應 收 款 項	669,802.16	2.95	特 別 公 積 金	83,801.99	0.40
存 出 保 證 金	410.00	—	未 付 行 員 獎 金	1,125.81	—
寄 存 運 銷 品	4,465,415.99	21.58	暫 時 存 款	32,661.87	0.15
轉 託 運 銷 品	118,195.68	0.57	存 入 保 證 金	1,000,000.00	4.83
生 財 及 裝 修	1,292.43	—	應 付 款 項	257,424.48	0.12
代 理 運 銷 款	4,583,611.65	22.15	受 託 運 銷 品	4,583,611.65	22.14
投 資 款 項	10,523,000.00	49.88	存 入 基 金	120,000.00	0.57
預 付 款 項	191,551.25	0.93	內 部 往 來	826,771.57	3.99
合 作 營 運 往 來	10,608.66	0.05	本 行 往 來	9,815,500.71	45.64
			純 益	2,895,591.46	13.95
合 計	20,692,115.05	100.00	合 計	20,692,115.05	100.00

材料來源：本行儲信部信託三十一年下期決算表

附 錄



## 湖南省銀行資產負債表

一覽表

民國二十二年 度

單位：元

資 產		負 債	
科 目	金 額	科 目	金 額
現金	219,385.96	資本	2,000,000.00
存放同業	469,310.07	公積金	321,988.63
放款	3,913,813.16	盈餘	3,276,517.00
有價證券	500,400.00	儲蓄存款	3,169,786.71
房地產	3,276,517.00	其他負債	89,233.09
其他資產	365,238.71	其他	463,418.03
	67,949.40		271,371.89
	779,047.55		
合 計	9,582,254.85	合 計	9,582,254.85

## 湖南省銀行損益計算表

民國二十二年 度

單位：元

損 失		利 益	
科 目	金 額	科 目	金 額
利息	31,608.32	存款	412,331.80
手續費	95,253.34	匯兌	9,531.72
折舊	22,680.00	其他	119.44
其他	337.19		
	676.72		
	155.00		
合 計	421,982.96	合 計	421,982.96



### 湖南省銀行資產負債表

—附錄3

民國二十四年度

單位：元

資 料	產		負		債
	目	金 額	科 目	金 額	
現同各埠 匯票 定期 活期 其他	金存款	1,275,863.18	資本	2,000,000.00	
	放款	1,245,060.30	本項	634,089.83	
	匯兌	6,085,081.21	各項	6,778,400.00	
	貼現	500,000.00	匯兌	6,762,872.39	
	其他	6,778,400.00	儲蓄	497,866.86	
	有價證券	497,958.28	其他	30,580.19	
	房地產	47,703.60	其他	563,924.59	
	其他	9,718.33			
合計	727,970.98	合計			
合計	17,207,753.66	合計	17,207,753.66		

### 湖南省銀行損益計算表

民國二十四年度

單位：元

損 科	失		利		益
	目	金 額	科 目	金 額	
利息 手續 其他	利息	81,276.15	存款	866,761.19	
	手續	171,709.33	匯兌	34,696.42	
	其他	22,654.55	儲蓄	172.35	
	房地產	49,000.00			
	其他	1,354.19			
	其他	1,408.65			
	其他	563,924.59			
合計	901,628.90	合計	901,329.96		

### 湖南省銀行資產負債表

民國二十五年底

單位：元

資 產		負 債	
科 目	金 額	科 目	金 額
現金	814,065.58	資本	2,000,000.00
放款	2,400,185.33	公積金	912,354.76
有價證券	9,194,126.47	盈餘	10,528,500.00
房地產	500,000.00	其他	9,540,765.82
其他	10,538,800.00	其他	653,675.27
其他	780,528.30	其他	151,012.42
其他	35,951.87	其他	212,960.70
其他	606,483.75	其他	45,911.00
合計	24,840,241.63	合計	24,840,241.63

### 湖南省銀行損益計算表

民國二十五年底

單位：元

損 失		利 益	
科 目	金 額	科 目	金 額
手續費	56,241.76	利息	1,056,714.20
折舊	211,838.45	匯兌	84,875.81
其他	10,332.66	其他	1,577.79
其他	72,338.09	其他	277.52
其他	2,007.86	其他	5,464.28
其他	3,279.51		
其他	740.74		
其他	280.00		
其他	789,782.93		
合計	1,147,400.00	合計	1,147,400.00

### 湖南省銀行資產負債表

—附錄 5—

民國二十六年底

單位：元

資 產		負 債	
科 目	金 額	科 目	金 額
現同各款項	2,151,058.81	資本	2,000,000.00
放款	3,319,474.94	公積金	1,305,640.78
貼現	10,882,943.74	盈餘	45,000.00
有價證券	600,000.00	儲蓄存款	11,592,980.00
放款手續費	11,692,990.00	其他存款	2,532,120.00
放款手續費及差	1,075,050.33	其他存款	12,197,806.60
放款手續費及差	290,572.70	其他存款	1,310,546.88
放款手續費及差	569,186.03	其他存款	104,823.92
放款手續費及差	73,177.67	其他存款	241,936.76
放款手續費及差	976,851.17		
合計	<b>31,429,864.94</b>	合計	<b>31,429,864.94</b>

### 湖南省銀行損益計算表

民國二十六年度

單位：元

損 失		利 益	
科 目	金 額	科 目	金 額
存款利息	150,136.46	存款利息	819,672.49
放款利息	222,723.08	存款利息	73,310.83
匯兌利息	18,260.85	存款利息	3,270.18
買賣證券	55,000.00	存款利息	718.52
買賣證券	87,945.89		
買賣證券	4,166.84		
買賣證券	5,407.80		
買賣證券	5,718.01		
買賣證券	3,869.28		
買賣證券	2,700.00		
買賣證券	341,956.78		
合計	<b>696,871.97</b>	合計	<b>696,871.97</b>

湖南省銀行資產負債表

民國二十七年年度

單位：元

資 產		負 債	
科 目	金 額	科 目	金 額
現金	4,014,516.63	資本	5,000,000.00
存放同業	4,575,633.52	儲蓄	1,480,540.78
存放中央銀行	12,588,609.51	總行	53,103.93
存放外埠	3,500,000.00	分行	12,882,680.00
存放及匯票	12,982,580.00	代理	7,187,354.03
存放及匯票	1,364,182.45	保險	14,030,694.33
存放及匯票	314,698.88	其他	6,444,552.56
存放及匯票	6,081,105.62	其他	1,002,705.20
存放及匯票	2,225,214.17	其他	214,480.43
合計	48,245,970.26	合計	48,245,970.26

湖南省銀行損益計算表

民國二十七年年度

單位：元

損 失		利 益	
科 目	金 額	科 目	金 額
手續費	179,476.01	存款	921,965.07
出項	308,888.57	利息	170,277.21
利息	81,733.42	匯兌	8,781.94
利息	52,382.11	匯租	1,459.47
利息	103,511.24	其他	
利息	63,841.33		
利息	7,613.14		
利息	21,701.22		
利息	55,723.83		
利息	8,153.39		
利息	214,439.43		
合計	1,097,463.69	合計	1,097,463.69

### 湖南省銀行資產負債表

—附錄 7—

民國二十八年 底

單位：元

資 料	資 產		負 債	
	目	金 額	目	金 額
現同各埠領回款項其合	公人放款備抵金兩產計	8,712,707.11	本項與	5,000,000.00
	業 放未行 發生	14,027,396.63	行用 及登準	1,535,540.78
	項本及定 他 資	15,729,196.67	行用 及登準	74,595.16
		1,400,000.00	行用 及登準	19,999,788.75
		19,999,788.5	行用 及登準	10,95,747.00
		1,238,339.97	行用 及登準	24,948,741.21
		4,443,664.57	行用 及登準	14,126,298.72
		11,787,913.37	行用 及登準	1,237,812.18
		3,266,474.01	行用 及登準	2,255,055.85
		<b>80,605,361.13</b>	行用 及登準	<b>80,605,361.13</b>

### 湖南省銀行損益計算表

民國二十八年 底

單位：元

損 科	損 益		損 科	損 益	
	目	金 額		目	金 額
付各埠提撥增撥推生費共總合	出項	345,680.13	入項	1,704,028.70	
	利開	450,853.46	入項	845,549.78	
	行員及	142,240.75	入項	5,198.24	
	行員及	65,033.53	入項	2,473.50	
	行員及	7,211.36			
	行員及	25,000.00			
	行員及	190,078.89			
	行員及	26,529.75			
	行員及	153,204.88			
	行員及	304,761.82			
	行員及	884,869.17			
	行員及	431,781.48			
	行員及	<b>2,557,246.22</b>			
	行員及		合 計	<b>2,557,246.22</b>	

### 湖南省銀行資產負債表

民國二十九年 度

單位：元

資 產		金 額	負 債		金 額
現金		20,767,946.23	存款		5,000,000.00
存放同業		21,618,913.49	本行存款		1,750,540.78
存放中央		24,034,500.83	儲蓄存款		111,475.16
存放同業		1,400,000.00	定期存款		23,892,218.10
存放同業		23,892,218.10	活期存款		12,554,403.10
存放同業		25,888,703.53	往來存款		52,346,491.32
存放同業		200.68	其他存款		29,489,829.45
存放同業		4,729,240.33	其他負債		12,067,738.68
存放同業		6,074,732.95	其他		6,004,384.01
存放同業		14,822,564.41			
合計		143,217,081.60	合計		143,217,081.60

### 湖南省銀行損益計算表

民國二十九年 度

單位：元

損 益		金 額	損 益		金 額
利息收入		918,557.39	利息支出		2,765,708.93
手續費		1,162,074.27	其他收入		7,735,416.51
匯兌收入		883,407.99	其他支出		2,685.00
存放同業		113,344.80	其他		4,681.62
存放同業		22,103.59			
存放同業		32,399.30			
存放同業		472,555.21			
存放同業		15,143.35			
存放同業		101,030.43			
存放同業		167,328.13			
存放同業		580,977.80			
存放同業		224,000.00			
存放同業		21,336.32			
存放同業		6,004,384.01			
合計		10,508,692.09	合計		10,508,692.09



民國三十一年八月三十一日出版

湖南省銀行統計提要

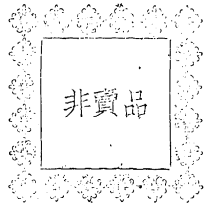

非賣品

編輯者 湖南省銀行經濟研究室

發行者 湖南省銀行

印刷者 湘記正文印刷局

(地址：湖南衡陽東門外)

湖南省銀行行員信條

- 一、不營私，不舞弊。
- 二、不貪贓，不枉法。
- 三、認清環境，努力職務。
- 四、克勤克苦，任勞任怨。
- 五、財政公開，人事公開。
- 六、養成奮發蓬勃的朝氣。
- 七、忠於職守，忠於紀律，忠於法令。
- 八、合乎政府的要求，合乎人民的需要。