

牛込道右衛門保子丁町三十七

伊原 敏郎 様

特御返已申付
此表面に八宿町姓
とあり認むべし

郵便は
加付
御返
申付

大日本帝國政府郵政省印刷局製

25-5985-20



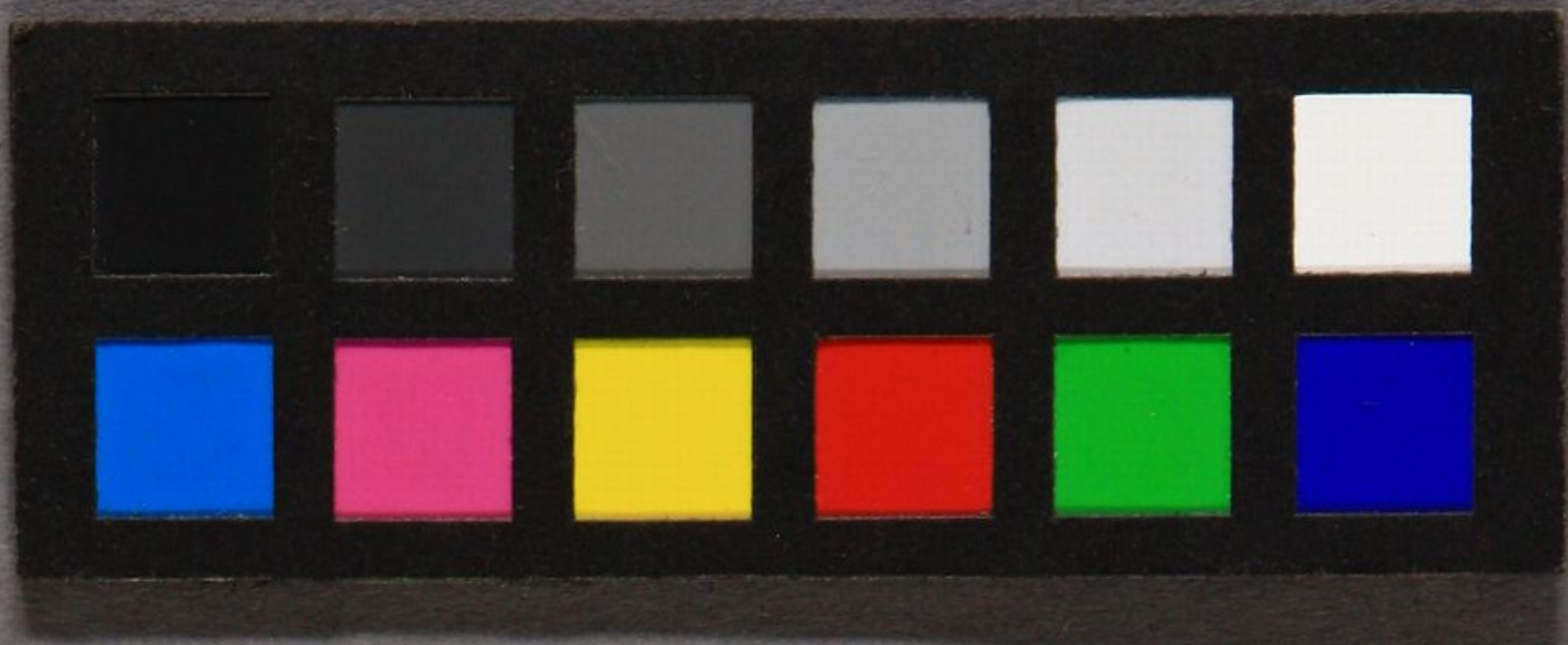

持防

去邊... 師... 師... 師...

師... 師... 師...

師... 師... 師...

師... 師... 師...

師... 師... 師...

師... 師... 師...

師... 師... 師...

師... 師... 師...

Handwritten signature or note on the right side.

Handwritten text at the bottom of the page.

