اطلاعات

پنجشنبه هفتم خردادماه ۱۳۴۹
..... شماره ۱۳۲۰۲
..... تکشماره ٤ ریال
..... سال چهل و چهارم

۲۴ صفحه

قیمت اراضی حومه تهران اعلام شد

اراضی کوی مکانیر و سعادت آباد حداقل ۵۰۰ و حداکثر ۱۲۰۰ ریال برجاده لشکرك و اراج و اقدسیه ۱۸۰۰ ریال قیمت گذاری شد

اراضی تهران پارس از هشتاد تا هشتصدریال اراضی شهرری از سه‌هزار تا ۲۰۰ ریال

در صفحات ۱۵و ۱۶

جنجال بازداشت کاپیتان تیم فوتبال انگلستان بالا گرفت

بابی‌مور به اتفاق همسر زیبایش« تینا » ، این دودرشمار خوشبخت‌ترین زوج انگلستان هستند ، زیبا، ثروتمند و جوان و شاداب باارزش اجتماعی فراوان ولی حادثه اخیر ،شادی و نشاط را از چهره آنها محو کرده است .

* روزنامه های انگلیسی اتهام «بابی‌مور» راتوطئه‌ای علیه فوتبال انگلستان میدانند

انگلستان تهدید کرد روابط خودرا با کلمبیا قطع میکند !

درصفحه ۲۱

توصیه به‌شرکت کنندگان در امتحانات نهائی ششم متوسطه

درصفحه ٤

زن ۵۰ ساله سه قلوزائید

درصفحه چهارم

وزیر اصلاحات ارضی و تعاون روستائی اعلام داشت در سال جاری

کشت خشخاش دوبرابر شد

* به بیماران معتادبهترین‌نوع تریاك تحویل داده میشود
* مناطق کشت و میزان‌کشت مناطق مختلف کشوراعلام شد

درصفحه ۲۱

اعلامیه دربارشاهنشاهی

شاهنشاه و شهبانو به فنلاند مسافرت میفرمایند

امروز این اعلامیه ازطرف وزارت دربار شاهنشاهی انتشار یافت نظر بعوالم دوستی‌ومودت بین کشور شاهنشاهی ایران‌و کشور جمهوری فنلاند از طرف حضرت رئیس جمهوری فنلاند و بانو ککونن از اعلیحضرت همایون شاهنشاه آریامهر و علیا حضرت شهبانوی ایران برای یك مسافرت رسمی به فنلاند دعوت بعمل آمده است.

این دعوت با خرسندی‌مورد قبول اعلیحضرتین قرار گرفت و از تاریخ دوشنبه اول تیرماه تا جمعه ۵ تیر ماه ۱۳۴۹ برابر با ۲۳ تا ۲۶ ژوئن ۱۹۷۰ به فنلاند تشریف فرما خواهندشد.

وزیر دربارشاهنشاهی
اسداله‌علم

شاهنشاه آریامهر امروزحضرت شیخ‌راشدبن سعید آل مکتوم حاکم دوبی‌را بحضور پذیرفتند و حاکم دوبی‌ناهاررا در پیشگاه شاهنشاه صرف‌کردند . عکس‌بالا ازشرفیابی امروز برداشته شده‌است .

در صفحه چهارم

تغییرات لایحه جدید خدمت‌وظیفه

باصلاحدید کمیسیون خاصی

اجازه تحصیل در خارج از کشور بافراد کمتر از دیپلم نیز داده میشود

* محدودیت های قانونی‌برای انجام‌معاملات‌توسط‌مشمولین بین سنین۲۰تا۲۹خواهدبود

درصفحه ۲۱

خبرخودکشی ماریاکالاس‌مانند بمب‌دراروپاصداکرد

پس‌ازخروج ازبیمارستان

ماریاکالاس گفت :من ژاکلین را از میدان بدر میکنم

دوستان ماریاکالاس گفتند کالاس در مبارزه ثابت قدم است

اوناسیس گفت به ماریا کالاس عادت دارد و نمی‌تواند او را نبیند

در صفحه ٤

درگذشت رحمت‌اتابکی

شرح‌در صفحه چهارم

اطلاعیه‌وزیرخارجه درباره‌فوت‌مرحوم‌اتابکی

ظهر امروز این اطلاعیه‌از طرف وزیر امورخارجه راجع به فوت آقای اتابکی منتشر شد :
باکمال تاسف باطلاع‌میرساند که آقای رحمت‌الله اتابکی سفیر شاهنشاه آریامهر ونماینده دائم در دفتراروپائی ملل متحد درژنو که ازصاحب منصبان قدیمی وزارت امور خارجه‌واز خدمتگزاران‌صدیق شاهنشاه آریامهر بودند ودر دوران زندگی خود خدمات‌ارزنده‌ای انجام دادند روز گذشته درشهر ژنو به رحمت ایزدی پیوستند .
وزیر امورخارجه- اردشیر زاهدی

باکمال تاسف فوت مرحمت پناه رحمت اتابکی خدمتگزار صدیق و آجودان کشوری شاهنشاه آریامهر را باطلاع میرساند مجلس‌فاتحه‌آنمرحوم روزدوشنبه ۱۱خرداد ماه از ساعت ۹تا۱۱درمسجد سپهسالار برگزار خواهدشد.
وزیر دربار شاهنشاهی اسدالله علم

وزیر بازرگانی و صنایع عربستان سعودی از کارخانجات گروه تولیدی پارس بازدید بعمل آورد

دراین بازدید مذاکراتی پیرامون صادرات روغن نباتی قو ومحصولات دیگر گروه تولیدی پارس صورت گرفت .

وزیر بازرگانی و صنایع عربستان‌سعودی هنگام امضای دفتر یادبود گروه تولیدی پارس

آقای عابد محمد صالح‌شیخ وزیر بازرگانی و صنایع کشور عربستان سعودی که بنابدعوت آقای هوشنك انصاری وزیر اقتصاد بتهران آمده‌اند طبق برنامه‌ای که برای بازدید ایشان از چند واحد صنعتی ترتیب داده شده است ، ساعت ۱۱ صبح روز سه شنبه از کارخانجات گروه تولیدی پارس دیدن نمودند.

بقیه درصفحه ۱۵

ترجمه مطالبی که آقای وزیر بازرگانی صنایع کشور عربستان سعودی در دفتر یادبود نوشته‌اند.

بنام‌خداوند بخشاینده‌مهربان

واقعا از توفیق بسیار بزرگی که فرصت بازدیداز این کارخانه برای من‌بوجود آورده‌است خرسندم‌واطمینان دارم این کارخانه بزرگ‌که نمودار اقتصاد ملی در راه بنیانگذاری آینده‌ای‌درخشان برای نسلهای آینده است میتواند به پیشرفت ها و موفقیت های بیشتری تحت رهبری پیشوای نهضت‌ایران اعلیحضرت همایون‌شاهنشاه نائل گردد.

عابدشیخ
وزیر بازرگانی وصنایع
کشور عربستان سعودی

هیچ رفیق راهی در مسافرت بهتر از تجربه نیست

ایرانین اکسپرس

با افتخار به سرمایه بزرگی از تجربه که طی ٤ سال تنظیم و اجرای برنامه های گوناگون مسافرت های گروهی بدست‌آورده‌است ، مشخصات کلی وجزئیات «برنامه‌های تابستان سال ۱۳٤۹»خودراکه‌با امتیازاتی بیشتر و امکاناتی بهتر برای تامین‌حداکثر وسایل آسایش و رفاه مسافران تنظیم‌شده‌است میرساند.

در صفحه ۱۱

باطلاع‌عموم

مراسم شب هفت درگذشت شادروان حاج‌مهدی صالح‌آبادی ساعت ٤ الی ٦ بعداز ظهر روز شنبه ۹ خرداد ماه درمزار ابدی آن مرحوم واقع درمسجد آیت‌الله فیروزآبادی جنب امامزاده عبدالله برگزار میشود.
خاندان صالح‌آبادی

یخچال وستینگهاوس امریکائی

اما ندارد . در چهار مدل جدید و ۸ رنك متنوع
آدرس‌موسسه کرمل‌خیابان‌شاه مقابل سینمانیاگاراتلفن۶۹۹۵۱

اطلاعیه شرکت تعاونی مصرف سپه

آ-۱۳۳۳٦ درصفحه آخر

«دورندگی لایت»

دوخت‌وتهیه‌لباسهای تمام‌رسمی قضائی-وکالت-استادی-ملیله‌دوزی مخصوص سلام - شاهرضا جنب‌کالج‌البرز تلفن - ٦۱۲۹۹۲

بکسانی‌که خدمات شهری برجسته انجام دهند نشان شهر داده میشود

باکسب اجازه از پیشگاه مبارك شاهنشاه آریامهر به‌کسانی که در راه عمران وآبادی‌شهر خدمات‌برجسته انجام دهند یاموجد ابتکارات شایان توجه واستثنائی باشند نشان شهر اعطاء میگردد . ازاهالی محترم‌پایتخت تقاضا میشود هرآینه اقدامی استثنائی در جهت بهبود وضع شهر یا آبادی و عمران وزیبائی و درختکاری و گل کاری و امثال آن نموده‌اند مراتب را باذکر موردبه شهرداری پایتخت اعلام فرمایند

شهرداری‌پایتخت

آدم‌وحوا

فیلمی عظیم که با صرف میلیونها ریال بطریقه سینماسکوپ رنگی‌تهیه شده‌است‌ازروزچهارشنبه بیستم خرداد ماه برپرده بزرگترین گروه‌سینمائی تهران و شهرستانها خواهد درخشید.

استودیو میثاقیه این محصول شگرف و بی‌نظیر خود را که باشرکت حبیبی - ناتاشا بکارگردانی امیرشروان‌ساخته شده است به ملت عزیز ایران تقدیم میدارد .

از امروز شما میتوانید آپارتمانهای دوما را برای خرید رزرو کنید.

نمایشگاه دوما واقع در میدان ولیعهد ابتدای بلوار الیزابت افتتاح شد. هنگام بازدید از این نمایشگاه و ملاحظه نقشه ها ومدلهای « دوما » خواهید دید این شرکت قادر است مدرنترین ولوکس ترین آپارتمانها را با شرایط بسیار مناسب جهت خرید دراختیار شما بگذارد.

اولین پروژه دوما در ایران دریکی از زیباترین نقاط شمال تهران بنا میشود و مسلماً مورد تحسین همگان قرار خواهد گرفت.

نمایشگاه دوما هفت روز در هفته ازساعت ۸ صبح تا ۹ بعد ازظهر آماده پذیرائی از هموطنان عزیز میباشد.

دوما

شرکت سهامی رویال دوما ایران

دانشکده خلبانی نیروی هوائی شاهنشاهی دانشجومیپذیرد

داوطلبان برای کسب اطلاع همه‌روزه بغیر ازپنجشنبه ها و ایام تعطیل می توانند صبح ها بمرکز آموزش های نیروی هوائی واقع در خیابان تهران‌نوایستگاه فرودگاه و عصر ها بمرکز آموزش‌فنون هوانیمائی کشوری ایران در خیابان شاهرضا -جنب سینما پلازا مراجعه نمایند . ۲الف ۱٦۱۱

آگهی دعوت مجمع عمومی

از کلیه موسسین داروخانه های تهران و حومه دعوت میشودکه روز جمعه ۲۲ خرداد ساعت٤بعدازظهر برای شرکت در مجمع عمومی سندیکای درشرف تاسیس‌موسسین داروخانه های تهران و حومه که در محل سالن بلوار تشکیل‌میشود حضور بهمرسانند :

دستور جلسه : ۱- تصویب اساسنامه ۲- انتخاب هیئت مدیره ۳- انتخاب بازرسان

هیئت موسس‌سندیکای در شرف تاسیس دارو خانه های‌تهران وحومه

آ-۷۰٦۹

من.. تو.. او.. ما.. شما.. ایشان....

تلاش

منتشر شد

سرمقاله

نظری به مصاحبه مهم شاهنشاه

سیمای ایران در سالهای انقلاب

متن کامل مصاحبه اخیر شاهنشاه را با نمایندگان رادیو تلویزیون فرانسه دیروز در روزنامه ما خواندید .

این مصاحبه که در کاخ نیاوران صورت گرفت . بااستفاده از سیستم تله‌استار «ماه مصنوعی مخابراتی» مستقیماز شبکه رادیو تلویزیون فرانسه پخش میشد وطی آن ، خبرنگاران فرانسوی بدون تکلف سئوالات متعددی رادرباره اوضاع داخلی وروابط خارجی ایران مطرح کردند و شاهنشاه هرکدام از سئوالات‌را بتفصیل و تصریح پاسخ گفتند .

مواردی که‌درین مصاحبه طرف بحث‌قرار گرفت عموما حائز کمال اهمیت است وماسعی خواهیم کرد نکات مختلف مصاحبه را برحسب موضوع مباحث‌درچند فصل دسته‌بندی و هر فصل را علیحده مرور کنیم .

نخستین سئوالات خبرنگاران رادیو تلویزیون فرانسه ناظر است برمسائل داخلی‌ایران درسالهای بعداز انقلاب‌ششم بهمن. آنها مایلند میلیونها فرانسوی بلکه میلیونها تن از مردم اروپا را که بیش‌وکم با ایران آشنائی دارند و درباره تحولات ایران احتمالا چیزهایی شنیده‌اند نسبت به حقیقت اوضاع ایران ، فلسفه انقلاب اجتماعی ایران و اثراتی که‌این انقلاب درزندگی مردم ایران برجای گذارده است، مطلع‌سازند .

خاورمیانه بواسطه وضع غیرعادی و مخاطره‌آمیزش ، چندین قرن بعداز جنگهای صلیبی یکبار دیگر توجه توده مردم را در جامعه اروپایی جلب کرده استو بسیاری ازین مردم میخواهند بدانند ایران، کشور عمرخیام ، کشورشاه و شهبانو فرح، کشور نفت وفالی وخاویاردر هنگامه حوادث خاورمیانه چه میکند وبا کدام طرف است وبا اعراب، با اسرائیل باروسها که در طول فرسنگها مرز مشترك همسایه دیواربدیوار این کشورند چه روابطی دارد ؟

شاهنشاه توضیح میفرمایند که‌ایران بعلت وضع خاص و استثنائی خود،فارغ‌از ماجراهای منطقه خاورمیانه، راه‌خودرامیرود ومقدم برهر مسئله‌یی دراین‌سرزمین مبارزه باماظاهر عقب‌ماندگی مطرح است وپی‌ریزی آینده‌یی مناسب برای یك جامعه مترقی ومرفه. زیرا «اگرقرار باشد دردنیای کنونی بتوان بعنوان یك ملت آزادو مستقل ودرعین حال یك‌ملت مترقی زندگی کرد لازم است تصمیمات زیروزو کننده‌یی اتخاذ شود تا دگرگون ساختن چهره کشور در مدت زمانی کوتاه وحتی‌الامکان باسرعت هرچه تمامتر امکان‌پذیر گردد».

بجز کشورهایی که مراحل رشد را بعلت فراهم بودن مقتضیات و مقدمات بطور بطیئی ، بتدریج ودر مدت دو یاچند قرن پیموده‌اند ، مابقی ممالك دنیا هرکدام خواسته‌اند قدم در راه تجدد وتحول بگذارند ناگزیر از چنین اقدام زیر ورو کننده‌یی در آغاز راه‌خود بوده‌اند . منتهی بنابفرموده شاهنشاه «ماخواستیم نشان دهیم که‌من و ملت ایران پس از قریب بیست سال تجارب مشترك وتماسهای بسیار مستقیم‌و بسیار نزدیك با یکدیگر قادریم دست‌به انقلابی اساسی بزنیم‌بدون آنکه احتیاج به‌خونریزی داشته باشیم . بدون آنکه نفرت های طبقاتی را برانگیزیم . بدون آنکه نیازی به آزارو شکنجه افراد وتشکیل اردوگاه های کار اجباری‌و تبعیدها و تیرباران کردن‌ها احساس کنیم».

ضرورت یك‌چنین انقلابی را قشرتحصیلکرده و روشنفکر مردم ایران از مدتها پیش تشخیص داده بود و همین سبب‌میشد که دسته‌های سیاسی واحزاب مختلف باشعار های انقلابی گروه هایی از جوانان معتقدبه چنین تحولی را جذب کنند .جوانهایی راکه از نابرابریهای طبقاتی وادامه سنت های پوسیده اجتماعی رنج میبردند و عقیده داشتند تا مبنای روابط اجتماعی ازین صورت خارج‌نشود حرکت بجلو عملا برای ایران غیر مقدور خواهدبود .

انقلاب ششم بهمن درشرایطی به تحقق پیوست که عطش اصلاح‌طلبی درمیان طبقات مختلف مردم ایران‌به‌اعلادرجه رسیده بود درعین حال‌که گروندگان به‌احزاب ودسته های سیاسی نومیدانه دریافته بودند شعار های انقلابی و تظاهر به‌تحول‌طلبی درینگونه سازمانها صرفا وسیله‌ایست برای پنهان داشتن مقاصد جاه‌طلبانه واحیانا هدفهای غیرملی وایران بربادده .

بهمین جهت حتی کسانیکه تحت تاثیر تعلیمات و القائات ایده‌ئولوژیك معتقد بودند در کشور هائی که‌اسیر نظامات‌کهنه اجتماعی می‌باشند دستگاه حکومت الزاما مدافع منافع طبقات ممتازه‌است وتا وقتی حکومت دگرگون نشده است نمیتوان به پیشرفت مقاصد انقلابی امیدوار بود، دریافتند در کشوری مثل ایران امکان آن هست که امکانات واقتدارات دستگاه حکومت نیز در جهت تحقق بخشیدن به‌یك رفورم عمیق اجتماعی تجهیز شود .

انقلابی که‌درایران صورت گرفت - باامتیازات وخصوصیات استثنائی خود- جوابگوی کلیه آرمانهای اصلاح‌طلبان وترقی‌خواهان ایرانی بود بخصوص که یك واقعه اصیل ملی بشمار می‌آمد . ازینرو دیگر موجبی برای عرض‌وجود احزاب وسازمان های آنچنانی باقی نمی‌ماند و بی‌موجبی نبود اگر در همان آغاز انقلاب افراطی‌ترین سازمانهای چپ‌رووچپ‌نما درمقام کارشکنی وتخطئه‌انقلاب ششم بهمن دست ائتلاف و همکاری بطرف دست‌راستی‌ترین قشرهای ارتجاعی دراز کردند وبقول شاهنشاه اتحاد نیرو های سیاه وسرخ رابوجود آوردند: «برخی از فئودالها و مالکین بزرك بانیروهای ارتجاعی درمحوری که‌من نام آنرا اتحاد نیروهای سرخ‌وسیاه گذاشته‌ام دست‌بدست یکدیگر دادند . مقصودم ازنیروهای‌سیاه نیروهایی است‌که به ارتجاعی‌ترین قدرت‌های جهل وظلمت وابستگی دارند و نیرو های سرخ نیز که ازکمونیست‌ها تشکیل میشوند دارای شهرت بین‌المللی هستند. بهرحال مقاومت این‌نیروها بلافاصله درهم شکسته شد ، زیرا قاطبه مردم ایران و خصوصا دهقانان وکارگران و توده های بزرك ملت ایران باتمام نیرو وایمان خود در پشت سرما قرار داشتند» .

البته این اتحاد نامقدس وقتی در داخله ایران زمینه رشدو خودنمائی نیافت ، پایگاه خود را بخارج کشور منتقل ساخت که در مصاحبه شاهنشاه باخبرنگاران رادیو تلویزیون فرانسه مورد بحث قرار گرفت وما در مقاله بعدی خودمان . این‌قسمت از مصاحبه را بررسی خواهیم کرد .

بازداشت چریکهای عرب در عراق

کویت - آسوشیتدپرس - در کویت گفته میشود که دولت عراق دفتر جمعیت سازمان چریکی «الصاعقه» را در بغداد تعطیل کرده و عده‌ای از اعضای سه‌سازمان چریکی دیگر را نیز بازداشت کرده است .

همچنین گفته شده کمیته‌ای به ریاست «البکر» رئیس جمهوری رژیم بعثی عراق تشکیل گردیده‌تاعملیات چریکی همه نهضتهای مقاومت مستقر دراین کشور را هماهنك سازد .

گفته میشود این عده که هفته گذشته بازداشت شده‌اند وابسته به سه‌سازمان چریکی «جبهه دمکراتیك خلق برای آزادی فلسطین» و «سازمان عرب فلسطین»و کمیته اقدام برای آزادی فلسطین می‌باشند .

بیروت - خبرگزاری فرانسه - از ۱۵ روز دیگر موشك اندازی ازخاك‌لبنان بسوی اسرائیل اکیدا ممنوع خواهد بودوهر فلسطینی که‌برخلاف این دستور رفتار کند بیدرنك بازداشت شده وبه مقامات لبنانی تحویل داده خواهد شد .

این مطلب راکمال جمبلاط وزیر کشور لبنان در پایان‌جلسه‌فوق‌العاده هیئت دولت که‌برای‌رسیدگی باوضاع مناطق جنوبی کشور تشکیل شده بودبا خبرنگاران درمیان گذاشت .

همچنین طبق تصمیم هیئت وزیران لبنان از این پس کماندوهای فلسطین حق نخواهند داشت در خارج ازاردوگاه‌های تعلیماتی با خود اسلحه حمل کنند .

کسانی که از این دستور سرپیچی کنند بیدرنك بازداشت خواهند شد .

سربازان لبنانی هر چریك را که بسوی اسرائیلی ها شلیك کند هدف گلوله قرارمیدهند

چریکها با تصمیم دولت لبنان به‌مخالفت برخاستند

خاورمیانه

در آغاز جلسه فوق‌العاده کابینه لبنان شارل حلو رئیس جمهوری این کشور لزوم رعایت مفاد قرار دادهای قاهره را یادآور شد و اظهار داشت که اجرای کامل مقررات قراردادهای قاهره بنفع هردو طرف می باشد .

پس از آن کمال جمبلاط پیشنهاد هائی باین شرح درباره فعالیت کماندوهای فلسطین در مرز های لبنان به هیئت وزیران تسلیم کرد.

منع موشك‌اندازی از خاك لبنان بسوی اسرائیل .

منع کار گذاشتن مین ومواد منفجره در نزدیکی مرزها .

متخلفین از این دستورها در دادگاههای نظامی محاکمه خواهند شد .

تقویت پاسگاههای مرزی وکنترل شدید اجرای کامل قراردادهای قاهره .

کلیه پیشنهاد های وزیر کشور لبنان در جلسه فوق‌العاده کابینه پذیرفته شد و جمبلاط هنگام‌خارج شدن از کاخ ریاست جمهوری به خبرنگاران گفت که کلیه‌این‌مقررات از روز ۱۵ ژوئن بمورد اجرا گذاشته خواهد شد .

سخنگوی جبهه آزادی بخش فلسطین در تفسیر تصمیمات اخیر هیئت وزیران لبنان اظهار داشت که جبهه خلق برای آزادی‌فلسطین‌هرگز از خاك لبنان بسوی هدفهای‌اسرائیل موشك شلیك‌نمی کند ولی در مورد منع مین گذاری تصمیم دولت لبنان از نظر ما مبهم است معلوم نیست غرض از « نزدیکی مرز » چیست ؟

و مین‌ها باید در چه فاصله‌ای کار گذاشته شوند ده متر ، سی متر یا یکصد کیلومتر ؟

برای چه اسرائیلی‌ها مرزی برای لبنان نمی شناسند و هر وقت‌بخواهند از خط آتش‌بس عبور میکنند ؟

سخنگوی جبهه خلق آزادی‌بخش فلسطین پس از اشاره باینکه جبهه آزادی بخش قراردادهای قاهره را امضاء نکرده است گفت کماندوهای وابسته باین جبهه به فعالیت خود با بدترین دشمنان خود ادامه خواهند داد ، و در هرجا که باشد خواه در یك متری خواه در پنج کیلو متری و خواه در مرز اروپا بدشمن ضربت خواهند زد .

از طرف دیگر دولت لبنان قطعنامه مربوط به استقرار نیرو های بعضی از کشور های عربی را برای دفاع از مرز های‌این کشور به پارلمان‌تسلیم کرد .

ناظران سیاسی در بیروت اظهار عقیده میکنند که بحث در اطراف این قطعنامه مشاجره شدیدی را بدنبال نخواهد آورد .

مسئله استقرار نیرو های کشور های عربی در مرز های لبنان ازطرف کمال جمبلاط وزیر کشور لبنان پیشنهاد شده است . ..

در سالهای ۱۹۶۵ و ۱۹۶۷ نیز پارلمان بدولت اجازه داد که از نیرو های عربی و خارجی استمداد شود ولی دولت بعدا از این اقدام منصرف شد .

مفتی اعظم لبنان و بعضی از شخصیتهای آن کشور از پیشنهاد جمبلاط پشتیبانی کرده‌اند .

در حالیکه بدنبال فعالیت های سیاسی در بیروت در خط آتش‌بس اسرائیل‌و لبنان‌آرامش نسبی‌برقرار شده نبرد در جبهه های دیگر بین اعراب و اسرائیل ادامه دارد .

جبهه سوریه

دیروز یك واحد از سربازان سوریه در ارتفاعات جولان به استحکامات اسرائیل حمله کرد و نبرد شدیدی بین دو طرف روی داد .

سخنگوی نظامی اسرائیل در تل‌اویو اظهار داشت که دسته‌ای‌از سربازان سوریه در منطقه «قنطره» از خط آتش بس گذشت وبیدرنك نیرو های اسرائیل مهاجمان را زیر آتش قرار دادند و در پیکاری که بین دو طرف درگرفت یك سرباز سوریه‌ای کشته شد و یك سرباز دیگر زخمی گردید .

در منطقه کانال سوئز باردیگر هواپیماهای‌جنگنده اسرائیل‌مواضع نظامی مصر را بمدت یك ساعت و نیم زیرآتش گرفتندو یك‌هواپیمای اسرائیل با آتش توپخانه مصر سرنگون شد بین‌واحدهای توپخانه دوطرف نیز نبرد های شدیدی روی داد و در جبهه اسرائیل و اردن کماندو های فلسطین به عملیات خود علیه تاسیاست نظامی ومراکز تجمع نیرو های اسرائیل ادامه دادند .

سخنگوی سازمان الفتح درعمان اظهار داشت که در نبردی که دیشب بین کماندو های عاصفه و سربازان اسرائیل روی داد هفت سرباز اسرائیل کشته شدند .

یکدسته دیگر از فدائیان یك دژ دشمن ر در نزدیکی کیبوتص بنت یوسف زیر موشك گرفتند و توانستندبداخل‌استحکامات‌اسرائیل رخنه کنند .

اسرائیل قطعنامه ۱۹۶۷ شورای‌امنیت را پذیرفت

اورشلیم - آسوشیتدپرس کابینه اسرائیل در مورد راه‌حل بحران خاور میانه‌در آستانه بحران قرار گرفته است . اما گفته میشود خانم گلدامایر این بحران را با نادیده گرفتن آن حل می‌کند .

حزب «گاهال» که درکابینه ئتلافی گلدامایراست دیروز حاضر نشد در پارلمان‌اعلامیه دولت را تصویب کند . در این اعلامیه علیه نقش روز - افزون نظامیان شوروی در مناقشه خاورمیانه اخطارشده و اعلام گردیده بود که اسرائیل ، حتی به قیمت مقابله با روسها در صورت لزوم ، از خود دفاع خواهد کرد .

در اعلامیه قطعنامه ۱۹۶۷ شورای امنیت مورد قبول قرار گرفته است . حزب گاهال از این قسمت دوم اعلامیه عصبانی است وعقیده دارد اسرائیل باید اراضی اعراب را صریحا به‌خاك‌خود ملحق کند .

این حزب که در کنست (پارلمان) ۱۲۰ نفری ۲۶ نماینده دارد دیروزبه‌اعلامیه دولت رای‌ممتنع داد .

ناظران سیاسی میگویند: خانم مایر امتناع حزب گاهال را نادیده خواهد گرفت و جنجالی در این مورد برپا نخواهد شد :

قسمت‌هائی از اظهارات گلدامایر در باره قطعنامه مورخ ۲۲ نوامبر شورای امنیت در پارلمان اسرائیل توجه ناظران سیاسی رابخود جلب کرده است .

گلدامایر خاطرنشان ساخته که در ماه مه۱۹۶۸اسرائیل بسازمان ملل متحد اطلاع داده‌بود که اسرائیل‌قطعنامه ۱۹۶۷ شورای امنیت رامی‌پذیرد .

موشه‌دایان گفت : جنگ اسرائیل و شوروی بموئی بسته است

اورشلیم - خبرگزاری‌فرانسه- ژنرال‌موشه‌دایان وزیردفاع‌اسرائیل طی سخنانی در برابر جمعی از نمایندگان حزب کارگر گفت : «برخورد نظامی بین نیرو های اسرائیلی از یکسوو نیروهای‌روسی مقیم مصر از طرف دیگر در منطقه کانال‌سوئز به‌موئی بستگی دارد.»

دایان افزود : هرچند که درحال حاضر چنین وضعی بسیار خطرناك است ، ولی امکان دارد مدتها ادامه یابد .

وزیر دفاع اسرائیل در مورد چگونگی اوضاع در مرز لبنان‌اظهار داشت : چون راه دیگری برای حفظ جان ساکنان غیر نظامی اسرائیل‌در این منطقه وجود ندارد گشتی های اسرائیلی به پاسداری در نواحی مرزی ادامه خواهند داد .

دایان‌در عین حال از اوضاع اراضی اشغالی اسرائیل اظهاررضایت‌نمود.

در روزهای اخیراسرائیل‌پاسخ افزایش‌حملات چریك هارا از خاك لبنان با تشکیل یك‌واحد جدیدبنام «پاسداران دایان» داده است .

این‌نام گروهی از مرزداران اسرائیلی است که هر روز بداخل خاك لبنان حمله می کنند و اعمال پلیسی برای جلوگیری از حمله چریکها انجام‌میدهند . این عده از روزی که یك اتوبوس مدرسه مورد حمله چریکها قرار گرفت دست‌به عملیات زده‌اند .

این‌عده وارد خاك لبنان میشوند در پشت تپه هامنتظرچریکهامیمانند وهمینکه چریکها پیدایشان شد بسوی آنها شلیك می کنند .

فرماندهان نظامی اسرائیل می‌گویند : اینگونه عملیات در داخل خاك لبنان ادامه خواهد یافت .

اخطار پیشوای شیعیان لبنان

براثر بحران های اخیر مرزی لبنان و اسرائیل هزاران نفر از شیعیان لبنان ازمناطق جنوبی‌کشور فرار کردند و به شهر های دیگر وبخصوص بیروت رفتند در حالیکه این آوارگان هیچ مسکن‌و ماوائی ندارند. امام موسی صدر رهبر شیعیان لبنان دیروز در برابر جمعیتی از شیعیان لبنان در بیروت بدولت لبنان اخطار کرد که اگر هرچه زودتر برای شیعیان مسکن تهیه نکند شیعیان اوضاع کشور را فلج خواهند کرد .

در این عکس امام موسی صدر (سمت راست)هنگام سخنرانی‌برای شیعیان دیده میشود .

اعراب اورشلیم علیه دولت اسرائیل اعتصاب کردند

اورشلیم - مغازه‌داران وکسبه عرب اورشلیم شرقی به اعتصاب دست‌زدند تا به مالیات های‌سنگین اسرائیلی اعتراض کنند .

اطاق بازرگانی اورشلیم شرقی اعلام کرد قوانین مالیات‌بردرآمدو مالیات برکسب که از روز اول آوریل توسط اسرائیلی ها وضع شده بسیار بیش از مقداری است که توسط حکومت‌اردن گرفته می شد علاوه‌براین یك مالیات دفاعی از اعراب گرفته می شود ، اوراق قرضه دفاعی اسرائیل به زور به‌آنها فروخته میشود . دیروز در اثر اعتصاب نیمی از دکانهای شهر اورشلیم بسته بود .

دائرة‌المعارف‌قرآن

مشحون از کشف وکلمات و کشف‌الآیات و کشف‌المطالب قرآن‌کریم به‌بهترین طرزونیکو. ترین طبع با زحمات شبانه‌روزی دانشمند محترم‌آقای‌حسین‌عمادزاده آماده استفاده همگانی است . از دفتر روزنامه ندای حق- شیرینی فروشی یاس میدان بهارستان و تلفن ۳۰۳۵۴۷ تحصیل فرمائید.

آ-۶۷۳۷ ۱-۲

کودکستان‌ودبستان‌ایران‌شعله

صاحب امتیاز آرتورگاس

برای سال تحصیلی ۵۰-۴۹ و کلاس های تابستانی تقویتی فارسی و انگلیسی و شنا از تاریخ ۲۰ اردیبهشت‌الی ۲۰ خرداد آماده نام‌نویسی میباشد. آدرس داودیه،تلفن۷۷۱۳۸۶ -۷۷۱۲۵۵

آ-۱۱۱۷۰ ۱-۲

کمپرسورهای یخ‌سازی ساخت کارخانجات ایندااستریال‌اکسپورت رومانی

بظرفیت ۴۰۰۰۰ کیلو کالری بانضمام کندانساتوروالکتروموتور در تهران موجود است

و باشرایط سهل بفروش میرسد شرکت آلتك خیابان‌شاه‌چهارراه‌شیخ‌هادی خیابان رازی شماره ۱۲۴ تلفن ۴۵۵۲۱ و ۴۲۰۰۸

آ-۱۳۰۲۴ ۱-۲

کتابهای‌مشروحه‌زیرتوسط‌شرکت‌سهامی چاپ‌وانتشارات کتب‌ایران‌منتشر گردید

۱- تاریخ‌کامل تالیف‌علامه شهیرعزالدین علی‌ابن الاثیرترجمه عباس خلیلی جلد دهم ویازدهم بهاء هرجلد ۲۵۰ ریال
۲- تاریخ فومس تالیف عبدالرفیع‌حقیقت بها ۳۵۰ ریال
۳- مجمع‌الفرس درسه‌جلد تالیف محمد دبیرسیاقی بها سه جلد ۸۰۰ ریال
۴- صدغزل‌منتخب‌ازسعدی‌باجلدسلیفون وکاغذ اعلا بها ۵۰ ریال
۵- صد غزل منتخب ازشمس تبریزی با جلد سلیفون وکاغذ اعلا بها ۵۰ ریال
۶- سرمایه سخن درسه جلد سلیفون و کاغذ اعلا بهاء سه جلد ۶۵۰ ریال
۷- تاریخ مالکیت وبهره‌برداری از زمین تالیف خانم دکتراختراالملوك رحمانی‌باجلد سلیفون وکاغذ اعلا بها ۱۸۰ ریال
۸- سرود خدا گزیده مهدی‌سهیلی‌باجلد سلیفون وکاغذ اعلا بها ۱۴۰ ریال

مرکزفروش شعبات کتابفروشی علمی

ناصر خسرو تلفن ۵۱۶۵۱
شاه‌آباد ۳۳۸۷۰۹

کتاب‌گردش چك

بامطالعه‌این کتاب‌بکلیه موازین حقوقی چك درسراسر جهان‌آشنا خواهید شد تالیف دکتر کاظم شیوارضوی‌از انتشارات‌بوعلی‌میدان ژاله نمایندگان شهرستان‌ها مصرفی خودشان را اطلاع دهند.

آ- ۱۲۵۰۲ ۱-۳

گروه فرهنگی هدف

دوره تابستانی دبستانهای هدف:

۱- کلاسهای تابستانی
برای دانش آموزان ۶ تا ۱۲ ساله
شنا - فارسی - کار های هنری - زبان

۲- کلاسهای تقویتی
برای دانش آموزان دبستانها که محتاج به تقویت باشند

۳- کلاسهای ویژه زبان انگلیسی
برای دانش‌آموزان مبتدی تا پیشرفته

از شنبه ۲۳ خرداد تاچهارشنبه ۴ شهریور ماه در محل دبستانهای شماره ۳و۴ هدف تجریش - خیابان پهلوی- امانیه‌کوی‌مهناز تلفن ۸۹۰۱۶۸
نام نویسی هرروز از ساعت ۸ تا ۱۲ در محل‌کلاسها و دردبستانهای ۱و۲ هدف، تهران‌خیابان سپه

ضمناهمه‌روز در دبستانهای‌شهروشمیران برای کلاسهای‌اول ثبت‌نام‌میشود

چرا فعالیت دسته‌جمعی زنان رضایت‌بخش نیست ؟

این بحث جالبی است که مورد تجزیه وتحلیل‌هاجر تربیت، اعظم سپهرخادم ، فرهنك فرهی ، خسروشاهانی‌و حسین سرفراز قرار گرفته و نکات تاریکی را روشن کرده است .

اطلاعات‌بانوان

این بحث‌رادر این شماره ، همراه دهها رپرتاژ ، ومقاله در زمینه های‌اجتماعی ، عشقی ، سینمائی . هنری خانوادگی و علمی و چندین داستان کوتاه یك شماره‌ای چاپ کرده است. این‌شماره اطلاعات بانوان که حاوی چند تابلوی ۴رنك است،در دست روزنامه فروش هاست..

تلاش برای زندگی بهتر
کلاس منشی‌گری وحید
کلاسهای وحید
درهرشته موفقیت شمارا تضمین میکند.
ثبت نام همه روزه
شاهرضا- دروازه‌دولت- نبش سعدی

آ-۱۲۹۶۴

ترجمه :

ده قرن انتظار پایان یافت

تفسیرشریف مجمع‌البیان

موسسه انتشارات فراهانی

قرآن کریم تنها کتاب آسمانی است که از دستبرد خیانتگران‌محفوظ‌و به‌صیانت آسمانی‌موعود است ، خورشید درخشان قرآن همهٔ آفاق زادرپرتو خویش روشن نگهداشته است و جهانیان ازسر چشمهٔ فیاضش استفاده‌ها نموده‌اند ، هزارها نفر از محققان و دانشمندان خودی و بیگانه بر قرآن تفسیر و ترجمه و شرح نگاشته‌اند ، قران بزبانهای زنده جهان و بلغتها و لهجه‌های محلی ترجمه و تفسیر شده است ، تحقیقات علماء ودانشمندان از دیرزمان دربارهٔ مطالب و حقایق قران شروع شده و هنوز هم ادامه دارد ، ولی‌تنهانوشته‌ای مورداعتمادو اطمینان‌بخش‌است که بتصدیق خاندان نبوت رسیده باشد زیرا بحکم «اهل‌البیت ادری بمافی‌البیت» تنها آنان برموز اسرار قران واقفند ، یکی از تفاسیر علمی و متین که باقوال‌پیشوایان‌دینی‌ازخاندان‌پیغمبر مستنداست‌تفسیر مجمع‌البیان» دانشمند بزرك شیعه روانشاد «طبرسی‌بزرك»است که نزدیك به‌ده‌قرن برتریهای تفسیری‌و ادبی خود را برتفاسیر دیگر نگهداشته و قبلهٔ‌پویندگان‌حقایق قرآن است ، یکی از نشانیهای راستی گفتار ما این است که علمای مذاهب اسلامی در مجمع‌علمی‌ودینی «دارالتقریب‌بین المذاهب‌الاسلامیة» متفقا آنرا بعنوان بهترین تفسیر انتخابی، برگزیده‌و با چاپ نوین و تیراژ فراوان درهمهٔ ممالك‌اسلامی انتشار داده‌اند ، لیکن بااینکه این تفسیر بزرك‌وسیله یکی از مفاخر گرانمایه ایرانی تدوین‌شده است بزبان تازی بود و پارسی زبانان ازاستفاده‌اش محروم بودند ، خوشبختانه پس از قرنها انتظار و محرومیت «موسسهٔ‌انتشارات فراهانی» به‌مسلمانان‌پارسی زبان مژده میدهد که این اثر بزرك بوسیله دونفراز دانشمندان معظم واساتید فاضل حوزه‌علمیه قم آقای دکتر محمد مفتح و آقای حاج‌شیخ‌حسین نوری بزبان پارسی سلیس وروان ترجمه‌و بااسلوبی‌زیبا و جامع همه مزایای صوری و معنوی ، جلد اول آن از چاپ خارج و دراختیار شماست.

جلد دوم آن‌نیز بزودی منتشر خواهد شد . قیمت هر جلد ۱۵۰ ریال

ناشر :
موسسه انتشارات فراهانی تهران بازار کتابفروشان تلفن ۵۰۴۶۵
در شهرستانها از کتابفروشی های معتبر خریداری فرمائید .

آ- ۱۲۰۶۶

سناتور فولبرایت گفت :

چین ممکن است وارد جنگ کامبوج شود

واشنگتن- خبرگزاری فرانسه- آسوشیتدپرس- سخنگوی وزارت دفاع امریکا اظهار داشت تعداد سربازان امریکائی که تا اول ماه مه ۱۹۷۱ خاك ویتنام جنوبی را ترك خواهند کرد بیش از ۱۵۰ هزار نفر خواهد بود.

وی اضافه کرد که «ملوین لرد» وزیر دفاع امریکا ازژنرال «ابرامز» فرمانده کل نیروهای ایالات متحده درویتنام پرسیده است که آیا درشرایط کنونی امکان دارد برنامه تخلیه ویتنام از سربازان امریکائی تسریع شود و اکنون ژنرال «ابرامز» درمحل بافرماندهان امریکائی در این باره به گفتگو پرداخته است.

سخنگوی وزارت دفاع امریکا حاضر نشد تعداد صحیح سربازان را که قرار است ویتنام راتخلیه کنند فاش نماید ولی در محافل مطلع گفته میشود که آمریکا تا اول مای مه ۱۹۷۱ ممکن است دویست هزار نفر سربازان خود را از ویتنام خارج کند.

پرنس سیهانوك که اکنون در هانوی بسر می برد برای نخستین بار فاش کرد که هنگامی که ریاست کشور کامبوج را بعهده داشت به ویت کنك ها و ویتنام شمالی کمك می کرد.

«سیهانوك» در میان کف زدنهای حاضران افزود : ما امروز این مسئله را که بمردم ویتنام در راه مبارزه با امپریالیسم امریکا کمك می کردیم تایید می کنیم ولی باید اعتراف کنم که برای از بین بردن تهدید دشمن مشترك کار مهمی انجام نداده‌ایم.

«سیهانوك» گفت مردم ویتنام و دولت این کشور با همه‌توانائی خود از مبارزه عادلانه ملت کامبوج تاآزادی کامل کشورمان پشتیبانی خواهند کرد.

*** حرکت ارتش تایلند**

روز گذشته در پایان جلسه‌ای با حضور نماینده مخصوص رژیم تایلند و مقامات عالیرتبه کامبوج اعلام شد که به ارتش تایلند دستور داده شده است بمنظور تقویت حکومت ژنرال «لون نول» در برابر فشار کمونیستها درطول مرز کامبوج استقرار یابد.

بدنبال اعلام اخبار مربوط به حملات شدید نیروهای ویتنام شمالی و ویتکنك در راه شماره ۲۱ کامبوج واقع در پنجاه کیلومتری پنوم‌پن پایتخت کامبوج این تصمیم گرفته شده است.

درحال حاضر بیش از ۷۰ هزار تن از نیروهای کمونیست در کامبوج پراکنده‌اند و دامنه عملیات نظامی آنها مرز های تایلند را موردتهدید قرار داده است.

نیرو های ویتنام جنوبی به عملیات خود درایالات شرقی کامبوج علیه ویت کنك‌ها ادامه میدهند . در این عملیات سه گردان «رنجر» ویتنام جنوبی که تعداد آنها بالغ برده هزار نفر میشود شرکت دارند .

از دیشب درده کیلومتری جنوب شرقی شهر « تاکئو » در دلتای مکونك نبرد های شدیدی بین دو طرف آغاز گردیده است .

در نخستین برخورد هیجده نفر از ویت کنك‌ها کشته شدو گروهی زخمی گردیده‌اند نیروهای زرهی ژنرال «کائوتری» به پیشروی خود در طول رودخانه مکونك ادامه میدهند .

طی بیست و چهار ساعت اخیر بین نیرو های امریکائی‌وویت کنك‌ها برخوردهای کوتاهی در منطقه «قلاب ماهی گیری» روی داد ولی بطور کلی اوضاع در این منطقه آرام است .

بمب افکن های « ب ۵۲ » دربیست وچهار ساعت بشدت مشغول فعالیت بوده صدها تن بمب روی مواضع کمونیستها فرو ریختند .

*** فاجعه بزرك**

سناتور ویلیام فولبرایت رئیس کمیسیون امور خارجی سنای امریکا اظهار عقیده کرد که مداخله‌نظامی، امریکا در کامبوج یك عمل تحریك آمیز نسبت به چین کمونیست بشمار میرود و این امر ممکن است پای چین را به جنك کشانیده و فاجعه بزرگی بوجود بیاورد . فولبرایت که در یك مصاحبه تله‌ویزیونی شرکت کرده بود گفت جای تردید نیست که شوروی و چین کمونیست میتوانند تلفات جانی و خساراتی را که‌نیرو های امریکائی به نیرو های‌ویت‌نام شمالی وویت کنك‌وارد میکنند جبران کنند .

رئیس کمیته خارجی سنای‌امریکا گفت اگر انتظار داشته باشیم که جنك فعلی بیك پیروزی نظامی منجر شود دستخوش اشتباه وخیال‌بیهوده‌ای خواهیم شد .

فولبرایت گفت که‌نیروهای‌ویت‌نام جنوبی نیز باید تا روز ۳۰ ژوئن خاك کامبوج را تخلیه کنند زیرا کمك به نیرو های ویت‌نام جنوبی‌در کامبوج و بمباران هدفهای نظامی آن کشور بضرر ما تمام خواهد شد .

فولبرایت تایید کرد که جنك ویت‌نام باید ازراه گفتگوهای‌سیاسی پایان یابد .

در این‌عکس سربازان کامبوجی درحالیکه دو وینکنك را در داخل یك گودال آب تحت نظر گرفته‌اند دیده میشوند .
عکس رادیوئی اطلاعات

وضع بورسهای اروپا و آمریکا بهبود یافت

لندن ـ بورس‌های اروپائی که در اثر سقوط‌سهام بورس نیویورك دچار رکود شده بودند ، امروز بحال عادی برگشتند و صبح امروز حتی قبل از آنکه بورس های آمریکا افتتاح شود ، معاملات درآنها رونق داشت و قیمت سهام بالارفت .

بنظر میرسد که در اروپا پیش‌بینی میشود که‌قیمت سهام نیویورك نیز بالا برود .

شاخص سهام در بورس لندن ۵امتیاز بالا رفت واین وضع در ۹ روز اخیر سابقه نداشت .

در زمینه معاملات ارزی وضع لیره انگلیسی کاملا درخشان بود و در اواسط روز به ۲٫۴۰۲۵ دلار رسید . درحالیکه روز قبل ۲٫۲۰۱۲۵ دلار بود . اما قیمت طلا هنوز پائین است و در اونسی ۳۵٫۷۵ دلار نوسان‌میکند.

در پاریس موسسات بزرك سرمایه‌گذاری شروع به خریدن سهام کردند و مانع سقوط قیمت آنهاشدند باآنکه بعضی از سهام‌هنوز سقوط میکند ، قیمت‌ها بطور کلی بالا رفته و برای اولین‌بار پس از سقاط سهام وال‌استریت ، سهام سودآور شده‌اند .

در آمستردام سهام فیلیپس و «یونی‌لور» و «رویال داچ‌شل» بالا رفت ، امابرخی از سهام محلی پائین آمد.

در سویس وضع بهتر شد و سهام سویس ارترقی کرد . در سیلان قیمت‌ها ثابت‌بود.

آخرین خبر از بورس نیویورك حاکی است که قیمت سهام در آنجا نیز بهتر شده‌وبطورمتوسط«شاخص دوجونز» ۳۲ امتیاز بدست آورده است . در بورس نیویورك ۱۷٫۴ میلیون سهم خریدوفروش شده که در چند ماه اخیر بی‌سابقه بود .

قتل از روی ترحم

فرانکفورت ـ دو تن از اعضای گروه «قتل از روی ترحم» دستگاه هیتلر که بیماران روانی سالخوردگان و آنها را که قادر بکارنبودند می‌کشتند دیروز در دادگاه فرانکفورت به ۷ و ۱۰ سال حبس محکوم شدند .

هانس بکر ۶۱ ساله فردی بود که به قتل هزاران نفر بیمار روانی کمك کرده بود وبه ده‌سال حبس محکوم شد. رفیقش ویلهلم لورنت نیز در همین سازمان بود که ۲۰۰ هزار نفر را کشته است .

«هانس بکر» طلای دندان و گاه موی قربانیان را جدا میکرد و میفروخت .

کریستین چند میلیون پول دزدی راخرج کرد

لندن ـ یك زن ویك‌مرد در دادگاه ویمبلدون لندن ، باتهام شرکت در سرقت چك های مسافرتی به مبلغ ۲۰۵ هزار لیره (۳٫۸ میلیون تومان) حاضر شدند .

جونز ۲۸ ساله و کریستین ۲۰ ساله روز سه‌شنبه پس از آنکه پلیس آنها را تعقیب کرد وسیتروئن زردرنك آنها در خیابانهای شلوغ لندن با یك‌نفتکش تصادف کرد توقیف شدند .

جونز متهم به دزدی و کریستین متهم به خرج کردن چك‌های دزدیده شده هستند. صد هزار دلار از چك های مسروقه‌توسط پلیس‌فرانکفورت کشف‌شده‌است .جرج‌دردموند پسرخوانده‌ملکه مادر انگلیس نیز در ارتباط با همین سرقت در فرانکفورت توقیف شده است .

جراح پلاستیك رقاصه راکشت

پاریس ـ یك‌دادگاه شهر پاریس دکتر «سویل»جراح پلاستیك را به ۶ماه حبس و پنج هزار فرانك (۷۵۰۰ تومان) جریمه محکوم کرد، زیرا وی در موقع معالجه یك رقاصه کاباره غفلت کرده بود ودراثر این غفلت رقاصه مرده است .

وی قراربود که برای بزرك شدن پستانهای رقاصه کاباره لیدو ، زیر پوست پستان او سیلیکون تزریق کند . وی باآنکه رقاصه‌مزبور واکنش شدیدی نسبت به این تزریق نشان داد، رقاصه را باخواهر بیمار به‌منزلشان فرستاد و ۲۴ ساعت بعد رقاصه دراثر ورم ریه درگذشت .

دکتر «سویل» محکوم‌شد که ۲۰ هزار فرانك به‌پدر و مادر رقاصه و۸۵هزار فرانك به‌دختر هشت‌ساله‌او بپردازد.

علت شکست آپولو ۱۳ روشن شد

هوستون ـ گروه تحقیق درباره انفجار آپولو ـ ۱۳ گزارش داد که علت انفجار آپولو۱۳ کارنکردن دو کلید خودکار در داخل دستگاه گرم کننده اکسیژن بوده که منجر به‌انفجار تانك‌شده است .

این سویچها باید در موقعیت معینی جریان برق‌را قطع میکردند اما نکردند، در نتیجه عایق سیمهاسوخت وسیم ها جرقه‌زد و مخزن اکسیژن منفجر شد .

این سویچها ظاهرا یك بار در موقع آزمایش چهار روز قبل از پرواز آپولو ۱۳ نیز خوب کار نکرده بودند اما به‌نقص آنها توجهی نشده بود .

در نتیجه مخزن اکسیژن دوروز بعد از پرواز در ۳۲۸ هزار کیلومتری زمین‌منفجر شد وسبب‌شکست دراجرای برنامه آپولو ـ۱۳ گردید.

اوتانت برای انجام گفتگو های مهمی به‌مسکو میرود

سازمان ملل‌متحد- خبرگزاری فرانسه- دبیرخانه سازمان ملل متحد اعلام داشت که اوتانت دبیر کل سازمان درماه ژوئن بدعوت دولت شوروی بطوررسمی ازمسکو دیدن خواهد کرد .

سخنگوی سازمان ملل متحد که این‌خبررادر اختیار خبرنگاران گذاشت گفت که اوتانت درسر راه خود بمسکو در لندن و لاهه نیز اقامت خواهد کرد .

وی در مدت اقامت خود در مسکو با رهبران شوروی پیرامون مسائل مهم بین‌المللی از جمله وسائل برقراری‌صلح‌در هندوچین گفتگو و تبادل نظر خواهد کرد هنوز تاریخ دقیق سفر اوتانت به شوروی تعیین نشده است .

سفر دبیر کل سازمان ملل متحد بمسکو در محافل سیاسی شرق‌و غرب بااهمیت فراوان تلقی شده است . ناظران سیاسی‌اظهار عقیده میکنند که اوتانت بااطمینان به‌موفقیت مذاکرات‌خود این‌دعوت را قبول کرده است .

دبیر کل سازمان ملل متحداز توقف خوددر مسکو استفاده کرده وبا رهبران شوروی و گونایارینك نماینده شخصی خوددر باره‌مسائل خاورمیانه گفتگوو تبادل‌نظرخواهد کرد .

حزب طرفدار مائودرفرانسه غیرقانونی شد

پاریس ـ یونایتدپرس ـ دولت فرانسه گروه موسوم به «پرولتاریای چپ» را که یك گروه افراطی دست‌چپی است غیرقانونی اعلام کرد و پلیس رابرای مقابله با هواداران این گروه بحال آماده‌باش‌درآورد . غیرقانونی کردن این سازمان مائوئی توسط «ریموندمارسلین» ، وزیر کشور اعلام گردید وآنها به «دعوت به شورش ، خشونت و جنك داخلی در فرانسه» متهم شدند .

دیروز دوتن از سردبیران مجله سازمان «پرولتاریای چپ» بجرم تلاش برای برانداختن دولت تحت محاکمه قرار گرفتند . «ژان‌پل‌سارتر» فیلسوف شهیر فرانسه‌که پس از توقیف این‌دونفر اداره مجله را بعهده گرفته در دادگاه نشسته بود .

همزمان بااین توقیف در مدرسه هنرهای زیبای پاریس عده‌ای از جوانان بسوی پلیس سنك پرتاب کردند وپلیس بسوی آنها گاز اشك‌آور انداخت و در حوالی کلیسای «مادلن» نیز عده‌ای از جوانان باقوطی‌های رنك برای آزادی «لودانتك» سردبیر مجله سازمان مزبورروی اتومبیلها و اتوبوسها شعارهائی نوشتند .

در چند دانشکده دعوت‌هائی برای اعتراض به‌اقدام دولت فرانسه بعمل آمده است .

یك مستخدم ویك مرد اسرارآمیز ستاره‌دنباله‌دارجدیدی کشف کردند

کمبریج ـ ماساچوست‌ـیك ستاره دنباله‌دار پرنور که بدون تلسکوب با چشم دیده‌میشود ، بنام سه کاشف آن نامگذاری‌شد این سه کاشف‌یك دانشجوی استرالیائی ، یك‌مستخدم‌رصدخانه درشیلی‌و یك مرد اسرار آمیز در اقیانوس هند میباشد .

نام ستاره «وایت اورتیز ـبونلمی» گذاشته شده است . وایت دانشجوی استرالیائی واورتیز مستخدم اهل شیلی است. اما بونلمی»معلوم نیست‌کیست . نویسنده نامه ای به رصدخانه‌ماساچوست گزارش‌داد که این ستاره‌را در جائی بین ماداگاسکار و جزایر اقیانوس هند دیده است . ولی‌آدرس‌خود را یك‌صندوق‌پستی در فرودگاه اورلی معین کرده و احتمال میرودخلبان هواپیما باشد و ستاره دنباله‌دار را در پرواز دیده‌باشد .

سیل،صنایع پولاد رومانی‌را بخطر انداخت

وین ـ آسوشیتد پرس ـ کارگران گروه نجات و «بریگاد میهنی» درروماني شب وروزتلاش میکنند تا مانع رسیدن سیل به شهر صنعتی«گالاتی»شوند .هنوز موفقیت آنان معلوم نیست . فردا ارتفاع آب دانوب به حداکثرمی‌رسد واگر سدهای کیسه‌شن که ساخته شده دراثر سیل درهم بشکند ۱۷۰ هزار مردم گالاتی ، ازجمله ۳۰هزار کارگر کارخانه های فولادسازی‌بخطرخواهند افتاد.

آبهای خروشان ده رودخانه طغیان کرده بسوی دانوب روان است و میزان آب‌در تمام هزار کیلو مترمسیردانوب درخاك‌رومانی بالاتراز نقطه خطررسیده است . اگر سدها بشکندوآب بداخل گالاتی سرازیرشود،صنایع‌رومانی که‌به‌تولید ۲٫۵ میلیون تن فولاد این شهر وابستگی جدی دارد به خطر خواهد افتاد .

میزان تلفات و خسارات سیل روبه‌افزایش است . تاکنون ۲۷۰ هزار نفراز ۱۵۰۰ شهر وروستا تخلیه شده‌اند ـ۲۱۴۳ میلیون جریب زمین کشاورزی و ۲۳۳۰ کیلومتر از جاده ها را آب گرفته است .

بااینهمه چائوشسکو دربرابر شورویها سرسختی میکند . وی دیروز در یك منطقه سیل‌زده طی نطقی گفت : باوجود سفر هفته پیش او بمسکو «اختلاف نظر ها» بقوت خود باقی مانده است .

رومانی مایل‌نیست نیرو های پیمان ورشو رادر خاك خودبپذیرد یااقتصاد خود را کاملا وابسته‌به «کومکن» (سازمان‌اقتصادی‌اروپای شرقی) بکند .

کمونیست هاودست چپی‌ها در انتخابات سیلان پیروز شدند

کلمبو ـآسوشیتدپرس ـسیلان‌ـ جبهه ائتلافی خانم «باندارانایکه» نخست‌وزیر سابق سیلان که از جانب کمونیست هاحمایت میشود، در انتخابات‌پارلمانی‌سیلان پیروزی عظیمی بدست آورده و ممکن‌است پیروزی کامل وقاطع بدست‌آورد. این جبهه قول داده است تعداد زیادی از صنایع‌را ملی کند .

نتیجه ۴۲ کرسی‌از ۱۵۱ کرسی پارلمان اعلام شده و حزب‌آزادی خانم باندارانایکه ۲۴ کرسی و کمونیست های طرفدار مسکو و تروتسکیست ها که موتلفان او هستند ۵ کرسی بدست آورده‌اند. حزب متحد ملی که «سنانایکه» نخست‌وزیر فعلی رهبر آن است فقط ۶ کرسی بدست آورده‌است.

حداقل ۶وزیراز۱۷وزیر کابینه شکست‌خورده‌اند. تعدادآراءحزب دولتی به‌نصف رسیده است .علت شکست «سنانایکه» آن است که وی از دوسال پیش جیره‌برنج روزانه هر فرد را از دو کیلوبه یك کیلو تنزل داده است .

حزب آزادی دولت رامتهم‌می‌کند که باقبول ۲۹ میلیون دلار قرض خارجی ، استقلال کشوررا بگرو گذاشته است .

خانم «باندارانایکه» از ۱۹۶۰ تا ۱۹۶۵ برسیلان حکومت می‌کرد.شوهرش‌سالومان‌باندارانایکه درسال ۱۹۶۰ ترور شد .

تلویزیون پلر
جام جهان نما

شرکت ماجدی
گلچینی از بهترین محصولات سازندگان بزرك ماشینهای دوزندگی صنعتی دنیا را با امکانات وسیع وشرایط‌سهل‌در اختیار شما میگذارد .
خیابان نادری ساختمان فرقانی تلفن ۴۲۴۲۱ ـ ۲۹۲۲۲

محل جدید کودکستان ودبستان رؤیا
میدان کاخ ابتدای خیابان ابتهاج
تلفن : ۴۵۳۷۶ ـ ۶۶۶۷۶

رستوران مجلل
تهویهٔ مطبوع
غذای لذیذ
محیط دلپذیر
موزیک ملایم
تلفن رزرو ۴۶۱۰۵۵ ـ ۴۶۱۰۵۶

اف.۲۱
تنهاسازنده‌سردخانه‌های تمام‌پلاستیکی وآلومینیومی
قابل نصب روی‌شاسی‌هر نوع کامیون
برای تره بار . لبنیات ـ گوشت وبستنی
باموتوردیزل جداگانه وقابل استفاده از برق شهر
شرکت تولیدی اف. ام تهران خیابان‌کریمخان‌زند شماره ۳٫۷۷
تلفن ۶۳۸۱۸۹ تلفن کارخانه ۶۶۱۸۸

شالر برادرز
بزرگترین کمدین های ترام‌پولینك جهان- در
شکوفه‌نو
بانضمام ۴ ساعت
برنامه جدید
تلفن ۹۵۳۰۳۳ زرو ۹۵۴۰۴۴

ایرانا
اولین کاشی استاندارد شدهٔ ایران

یک‌یک
محصول درجه یک از مواد درجه یک

داروخانه و درمانگاه استور شبانه روزی
آیزنهاور
بزودی افتتاح میشود

کولرگازی
توشیبا
بی صدا
باقدرت خنك کننده ۱۶۰۰۰ بی تی یو
قابل استفاده با ولتاژهای مختلف برق درسراسرکشور
توشیبا سازنده بیش از ۶۰۰۰ نوع لوازم الکتریکی والکترونیکی
Toshiba

دنگ سان استاپ
SUN STOP
مخصوص شیشهٔ ساختمانها و اتومبیلها
شرکت سهامی هرمزان ،خیابان بوذرجمهری ـ پاساژ کیهور ـ تلفن ۵۲۱۹۰ ـ ۵۲۴۴۵

هندوستان
INDIA
هندوستان همیشه بهار وگردش درآن درتمام فصول سال هیجان‌انگیز است .
برای سفر به‌این سرزمین زیبا ، چرا برنامه گردش دستجمعی تنظیم نمیکنید ؟ با مبلغ ۳۱/۲۰۰ ریال و استفاده از تسهیلات فراوانی که ایرایندیا فراهم کرده در یك‌گردش ۱۶روزه از دهلی ، آگرا ، جی‌پور ، بمبئی ، اودیپور و اورنگ‌آباد دیدن خواهید کرد .
اگرتعداد گروه شما حداقل چهار نفر است به ایرایندیا مراجعه کنید .
AIR-INDIA
تهران ـ خیابان حافظ شماره ۳۷
تلفن‌های ۴۱۴۵۲ ـ ۶۹۸۱۰ ـ ۴۳۲۰۸

اطلاعیه اتحادیه صنف پارچه فروش وابسته به اطاق بازرگانی و صنایع و معادن ایران

در اجرای مقررات اساسنامه ، مجمع هیئت عامله اتحادیه صنف پارچه فروش در جلسه مورخ ۴۹٫۲٫۱۹ تصویب نمود که بمنظور استراحت کارمندان و کارگران ابوابجمعی عموم افراد و واحد های وابسته و رعایت همه‌جانبه حقوق و تکالیف متقابل در امور صنفی از تاریخ ۱۵ خرداد ماه الی ۱۵ شهریور ماه جاری روز های جمعه را تعطیل و از اشتغال و باز کردن محل کسب خود خودداری فرمایند .

بدیهی است بازرسان اتحادیه برای اجرای این تکلیف‌نظارت دقیق بعمل خواهند آورد و متخلفین را برای تعیین کیفر انتظامی معرفی خواهند نمود .

رئیس اتحادیه صنف پارچه فروش ـ علی‌اصغر پرتوی
آ ـ ۶۷۷۹

اطلاعیه اتحادیه صنف پارچه فروش وابسته به اطاق بازرگانی و صنایع و معادن ایران

باوجود تذکرات عدیده و اخطار های متعدد چه وسیله جراید و چه با پخش اعلامیه باز مشاهده میشود که عده بدون توجه به مقررات اساسنامه و آئین‌نامه اتحادیه اقدام به تاسیس مغازه پارچه فروشی کرده بالنتیجه باعث خسارت مادی برای خود و ایجاد مزاحمت برای اتحادیه میگردند .

لذا مجددا اعلام میدارد که هرفرد (حقیقی و یا حقوقی) که قصد تاسیس مغازه پارچه فروشی دارد مکلف است قبلا نظر اتحادیه را استفسار و مطابق مقررات اساسنامه وآئین‌نامه‌اتحادیه اقدام نماید وگرنه طبق مقررات از کسب آنها جلوگیری بعمل خواهد آمد .

رئیس اتحادیه صنف پارچه فروش ـ علی‌اصغر پرتوی
آ ـ ۶۷۷۹

نخست‌وزیر دستور داد نوسازی گودها از روزشنبه آغاز شود

* شهردار گفت : ۳۰۰میلیون ریال خرج نوسازی گودها میشود و اعتبار قسمت‌اول آن تامین شده است
* نخست‌وزیر دستور داد عابری را که تصادف کرده بود، با اتومبیل‌وی به بیمارستان برسانند

نخست وزیر صبح امروز از گود های جنوب شهر واقع در خیابان غار دیدن کرد و سپس از میدان خزانه و محل های اطراف آن بازدید نمود. ودستور داد با اتومبیل اویکنفر را که چند دقیقه قبل باتومبیل دیگری تصادف کرده بودبه بیمارستان خزانه رسانید .

دراین بازدید وزیر کشور و شهردار تهران و رئیس کل بانك مرکزی همراه نخست وزیر بودند.

مقارن ساعت۹ صبح نخست‌وزیر درحالی که‌شخصا اتومبیل «ارپا»را میراند وارد خیابان تنك غار شد . اطراف این خیابان بخصوص در اواسط آن گود های بزرك که سابقا محل کوره های آجرپزی بود قرار دارد . نخست وزیر در کنار گودی از اتومبیل پیاده شد و بکنار آن رفت. دراینموقع آقای نیك‌پی شهردار و مسئولین نوسازی و طرح این گودها گزارش نوسازی این منطقه را دادند.

نوسازی گود ها

شهردار تهران گفت : این منطقه که درآن چند گود، خیابان، باغ ، زمین های‌محصور قرار دارد قریب یك میلیون و ۹۰۰ هزار متر مربع است . طرحی که برای این منطقه تهیه شده شامل پارك های مختلف ، دریاچه های‌متعدد، محل سطح برای‌آپارتمان ، زمین های ورزش و تفریحات سالم ، آموزشگاه و کودکستان و نظایر آنست . و خیابانهای موجود هم عریضتر و اسفالت میشود.

گودهائی که از نظر شیب و گودی برای دریاچه مستعد باشد دریاچه خواهدشد. بسیاری ازاین مناطق هم فضای سبز میشود . زمینهای سطح را برای اپارتمان و تاسیسات انتخاب کرده‌ایم . برای این زمین باید قریب ۳۰۰ میلیون ریال پول در عرض‌پنجسال بپردازیم که قسمت اول آنرا هم از بانك مرکزی دریافت خواهیم کرد.

دراینموقع آقای فرمانفرمائیان رئیس بانك مرکزی باسر خود پرداخت پول را تایید کرد.

نخست وزیر پرسید : کی عملیات ساختمانی این طرح‌آغاز میشود؟ شهردار پاسخ داد: مابايد براساس قانون نوسازی اقدام کنیم و این امر بین ۲ تا ۳ماه طول خواهد کشید .

نخست وزیر گفت : همین امروز صاحبان این اراضی راجمع کنیدو مسئله‌را به‌آنها تفهیم نمائید و بگوئید : زمینهای شما براساس ضوابط نوسازی حتما خریداری میشود . پس بهتر است در همین جلسه توافق کنیم و معامله راتمام کنیم تا از ۲ یا ۳ ماه معطلی جلوگیری شود . کوشش کنید حق مردم را همانطور که قانون تعیین کرده‌بپردازید ، ووقتی‌مردم هم بدانند به حقشان میرسند چه دلیلی دارد که شما را ۳ماه‌معطل کنند .

وزیر کشور گفت : از نظروزارت کشور این کار عملی است وماهم در اختیار شهرداری تهران‌هستیم، نخست‌وزیر مجددا تاکید کرداین کار را همین امروز و فردا تمام کنید واز روزشنبه‌هم کارساختمانی خودتان را آغاز نمائید .

تصادف

آنگاه نخست‌وزیر از همان جاده غار بمناطق جنوبی شهر رفت واز میدان خزانه و خیابان‌های اطراف آن دیدن کرد . دراول خیابان برجنوبی کارخانه برق فرح‌آباد جمعیتی جلوی اتومبیل‌نخست‌وزیر قرار گرفت . ابتدا تصور میشد جمعیت برای دیدن نخست‌وزیر ویا دادن شکایت جمع شدند اما بلافاصله معلوم شد که شخصی بااتومبیل تصادف کرده است .

نخست‌وزیر فورا دستور دادکه مصدوم را به‌اتومبیل پیکان اوکه درکنارش بود منتقل سازندوبایك افسر اورا به بیمارستان بیمه‌های اجتماعی در میدان خزانه که در چندصدمتری همان محل بود ، برسانند و خود نیز بااتومبیل‌دیگر هم دورزد که همراه بیمار به بیمارستان برود . اما مردم دور نخست‌وزیر را گرفتند و گفتند: این شخص را یك اتومبیل متعلق به‌یکی از بنگاههای « تعلیمات رانندگی» زیر گرفت و فرارکرد واین‌اتومبیل‌ها آسایش محل را سلب کرده‌اند .

نخست‌وزیر دستور داد که‌باین امر رسیدگی کنند و حتماتومبیلی که با مصدوم تصادف کرده پیدا کنند . کم‌کم زنها و بچه ها که از حضور نخست‌وزیر آگاه شده بودند دور اتومبیل جمع شدند ، بطوریکه برای عبور اتومبیل راه نبود .

عده‌ای از بی‌آبی‌شکایت کردند نخست‌وزیر بشهردار گفت: تامین آب باشما است . شهردار هم توضیحاتی روی طرح‌آب‌این‌منطقه باطلاع نخست‌وزیر رسانید .

شیره کشخانه !!

دراینموقع یکی به نخست‌وزیر گفت : دراینجا شیره کشخانه وجود دارد جلویش را نمی‌گیرند نخست‌وزیر باتعجب از آن‌شخص پرسید جایش کجا است ؟ عده‌ای خانه‌ای را در همان کوچه نشان دادند . نخست‌وزیر و وزیر کشور و شهردار و عده‌ای بدرخانه‌رفتند. از صاحبخانه توضیحاتی خواستند صاحبخانه نخست‌وزیر را دعوت کرد که داخل خانه شود. نخست وزیر وارد خانه شد . مامورین خانه را جستجو کردند و خبری از شیره و تریاك نیافتند .

صاحبخانه گفت : من خودم معتاد هستم و سن منهم بیش از ۶۰سال است وکارت هم‌دارم . نخست‌وزیر خانه را ترك کرد و دیگر شخص شاکی را پیدا نکرد که‌توضیحاتی ازاو بخواهد .

آنگاه نخست‌وزیر در میدان‌خزانه بدون اطلاع وارد بیمارستان‌شماره ۶ بیمه‌های اجتماعی گردید .

نخست‌وزیر بدون آنکه از کسی توضیحاتی بخواهد یکراست‌سراغ مصدوم را گرفت وبه طبقه دوم راهنمائی شد . در طبقه دوم در اطاقی راباز کرد معلوم‌شد که‌دکتر ها در این اطاق مشغول گذراندن کنفرانس هفتگی خود هستند. در اینموقع دکتر محمد اولیائی‌رئیس بیمارستان جلو آمد و توضیحاتی در مورد کنفرانس داد بعدنخست وزیر راباطاقی که‌مصدوم‌راپانسمان کرده بودند راهنمائی کرد نخست وزیر پس از بازدید از مصدوم ، دستوراتی برای خانواده وی دادو از اطاقهای دیگر بیمارستان دیدن کرد واز پاکیزه‌بودن بیمارستان ونظم آن ستایش کرد و رئیس بیمارستان را مورد تقدیر قرارداد و مقارن ساعت ده بیمارستان را ترك کرد وبه‌بازدید خود ازجنوب شهر پایان داد.

کمیسیون نخست وزیری

پس از پایان بازدید آقای‌هویدا به‌نخست‌وزیری بازگشت‌وبلافاصله کمیسیونی با حضور نخست‌وزیر تشکیل شد و شهردار طرح هائی را که جهت تسریع برنامه های نوسازی داده بود بتصویب رسید.

نخست وزیر برای شنای جوانان در ایام تابستان دستور داد که ترتیبات و تسهیلاتی برای جوانان فراهم شود و همچنین دستور داده شد که فورا استخر های‌شنا جدید ساخته شود . این برنامه هم در همین جلسه بااعتبارش بتصویب رسید و بزودی تعدادی استخر در تهران ساخته خواهد شد .

نخست وزیر صبح امروز از گودهای جنوب شهر بازدید کرد در این عکس شهردار تهران‌نقشه نوسازی گودها رابنظر نخست‌وزیر میرساند . در کنار نخست وزیر آقای فرمانفرمائیان رئیس کل بانك مرکزی دیده میشود .

حاکم دوبی شرفیاب شد

شیخ‌راشد بن‌سعیدآل مکتوم حاکم آمیرنشین دوبی امروز در دومین روز اقامت رسمی در تهران بحضور شاهنشاه آریامهر شرفیاب شدو باوزیران خارجه‌واقتصادبطور جداگانه پیرامون مسائل موردعلاقه و مشترك باهدف‌توسعه همکاریهای ایران و دوبی گفتگو کرد.

ملاقات های دیروز

حاکم دوبی دیروز به ترتیب با آقای اردشیر زاهدی وزیر خارجه در کاخ پذیرائی دولت ، آقای اسدالله علم وزیر دربار در کاخ وزارت دربار شاهنشاهی و آقای هویدا در کاخ نخست وزیری ملاقات کرد و سپس با نثار تاج گل برآرامگاه اعلیحضرت رضا شاه کبیر ادای احترام نمود.

شیخ راشد و همراهان‌اودیشب در ضیافت شام‌خصوصی وزیردربار باحضور چند تن از وزیران کابینه و شخصیت های مملکتی شرکت کردند وامشب از طرف آقای‌هویدا نخست وزیر به‌افتخارایشان‌ضیافت رسمی در کاخ وزارت خارجه‌برپا می گردد .

شیخ راشد در ساعت هشت‌ونیم بامداد امروز با آقای هوشنك انصاری در کاخ محل اقامت خود ملاقات کرد و سپس برای مذاکره و گفتگو باوزیر خارجه‌به‌حصارك رفت .

حاکم دوبی ووزیر خارجه‌مقارن ظهر متفقا به حضور شاهنشاه رسیدند و سپس ناهار را درپیشگاه همایونی صرف کردند .

شیخ راشد و همراهان وی بامداد شنبه‌باتشریفات بدرقه‌رسمی از تهران عزیمت خواهند کرد.

اسفالت جاده آرامگاه از پس‌فردا شروع میشود

مقررات جدید عبور و مرور ، در جاده آرامگاه

شهربانی استان مرکز طی اطلاعیه‌ای برای رفت‌وآمد درجاده آرامگاه مقررات مخصوصی رابه شرح‌زیر اعلام کرد .

بدین وسیله به‌آگاهی عموم رانندگان محترم‌وسائط نقلیه‌می‌رساند که عملیات تجدید اسفالت اساسی جاده آرامگاه حدفاصل چهارراه چیت سازی و خیابان والاحضرت رضا پهلوی وسیله پیمانکار شهرداری پایتخت از تاریخ شنبه ۹ر۳ر۴۹ آغاز و به مدت ۲ماه (۶۰روز) ادامه خواهد داشت از عموم رانندگان وسائط نقلیه انتظار دارد ضمن همکاری با مامورین انتظامی بمقررات زیر دقیقا توجه فرمایند ونیز درمدت عملیات اسفالت‌کاری حتی‌المقدور از خیابانهای دیگری مسیر خودرا انتخاب نمایند .

۱ـعبور و مرور کامیونها ازروز ۹ر۳ر۴۹ تاخاتمه‌عملیات اسفالت‌کاری در جاده آرامگاه ممنوع خواهد بود .

۲ـ نیمی‌ازعرض جاده آرامگاه درهرحال برای عبور و مرور دو طرفه وسائط نقلیه آماده می‌باشد وباستثناء اتوبوس های شرکت واحد سایر وسائط نقلیه کماکان میتوانند در مسیر شمال بجنوب و جنوب بشمال جاده آرامگاه رفت‌و آمد داشته باشند .

۳ـ مسیر اتوبوس های خطوط ۲۰۹ـ۲۱۰ـ۲۱۱ کماکان درمسیر جنوب بشمال همان مسیر فعلی خواهد بود. لکن در مراجعت اتوبوس های خط ۲۱۱ از طریق جاده آرامگاه‌چهارراه چیت‌سازی خیابان سیلو میدان کشتارگاه ، خیابان های کشتارگاه و نیاکان بوعلی ومدائن‌واتوبوس های‌خطوط ۲۰۹ و ۲۱۰ نیز از مسیر جاده آرامگاه‌چهارراه چیت‌سازی‌خیابان سیلو میدان کشتارگاه وخیابان های کشتارگاه‌نیاکان‌بوعلی‌مدائن شهریار وپارك استفاده خواهند نمود .

توقف کلیه وسائط نقلیه در طرفین جاده‌آرامگاه‌ازروز۹ر۳ر۴۹ تاخاتمه عملیات اسفالت‌کاری مطلقا ممنوع خواهد بود .

درجلسه‌امروزمجلس‌شورایملی

لایحه‌قانون‌دیوان‌محاسبات تصویب‌شد

*** فرهادپور : حقوقدانان‌بین‌المللی از آنچه در کشورما گذشته خبر ندارند**

در جلسه علنی امروز لایحه‌قانون دیوان محاسبات مورد بررسی قرار گرفت و تصویب شد .

در همین جلسه چند تن از نمایندگان بعنوان قبل از دستور صحبت کردند و معاون وزارت‌کار لایحه تاسیس موسسه آموزش کار و تامین اجتماعی را تقدیم کرد .

مصاحبه شاهنشاه

آقای ناصر قلی فرهاد پورضمن اشاره به‌مصاحبه شاهنشاه‌آریامهر باخبرنگاران‌رادیو تلویزیون‌فرانسه گفت این مصاحبه در نوع خود مصاحبه‌ای در سطح مسائل‌جهانی بود وشاهنشاه‌بتمام سئوالات‌بقدری صریح و قاطع نظر ملت را توضیح و تفسیر می فرمودند که جای هیچگونه ابهامی نیست . پاسخهای منطقی رهبر ما روشنگر سیاست مستقل ملی ماو نشان دهنده راه‌و روشی‌است که‌تحت‌رهبری شاهنشاه آریامهر از آن پیروی می‌کنیم.

در همسایگی ما چه می‌کنند

ناطق گفت مسئله بسیار مهم از نظر ملت ایران این است که‌حتی حقوقدانان بین‌المللی از آنچه در کشور ما گذشته خبر ندارند .

قانون ۲۲ خرداد ۱۳۱۰ برای هر ایرانی که علیه‌حکومت‌مشروطه اقدام کندو از مرام اشتراکی چه در داخل و چه در خارج‌از کشور پیروی نماید .مجازات حبس قائل شده است .

من تاسف‌می خورم که‌حقوقدانان بین‌المللی وقتی در کشور های همسایه ما می بینند که هرروز گروه گروه از مردم بی‌گناه را بدار می کشند اعتراض نمی‌کنند. ما مردمی هستیم که اختلافات‌خود را از طریق‌مسالمت آمیز وبرمبنای مقررات و قوانین بین‌المللی حل و فصل می کنیم .

علل انحلال حزب توده

آقای فرهاد پوریادآور شدداگر حزب توده ایران‌منحله‌و غیرقانونی اعلام شد براساس‌روشن شدن‌این اصل بود که‌ازمرام اشتراکی‌پیروی می کردند .

آقای فرهاد پور گفت من از حقوقدانان بین‌المللی می خواهم که نمایندگانی به ایران بفرستند تااز نزدیك ببینند که ما چه بوده‌ایم. چه کرده‌ایم و به کجا رسیده‌ایم‌و چه می کنیم و راهی را که ملت ایران انتخاب کرده است ازنزدیك بشناسند .

شورای استان

آقای پدرامی نماینده تبریز به تشکیل شورای حزب ایران نوین در آذربایجان اشاره کردواقدامات وتوصیه های این شورا را تشریح کرد و گفت حزب ایران نوین در سراسر کشور گسترش یافت و مردم استقبال بی نظیری از این حزب کردند.

سفر شهبانو

آقای محمود پروشانی گفت : تشریف فرمائی علیاحضرت شهبانو به خطه زرخیزو تاریخی استان‌دهم مانند همیشه توام با برکات کامله بوده است.

آقایان سیدعلی صائب و ابوالقاسم پاینده نیز درهمین زمینه صحبت کردند.

در دستور مجلس

دردستور مجلس پنج لایحه دولت بود که بترتیب لایحه اصلاح مواد۶۳و ٦٤ قانون‌استخدام نیروهای مسلح شاهنشاهی ، لایحه الحاق یك تبصره بماده ۹۶ قانون استخدام نیروهای مسلح‌شاهنشاهی لایحه اصلاح‌بندج ماده ۱۵ قانون استخدام نیروهای‌مسلح شاهنشاهی برای شور اول مطرح شد که پس‌از تصویب برای بررسی شور دوم به کمیسیون فرستاده شد.

آنگاه لایحه استخدام متخصص فنی خارجی مطرح گردید که پس از تصویب به سنا فرستاده شد.

درپایان‌جلسه‌لایحه قانون‌محاسبات برای شور دوم مطرح گردید .

این لایحه پس‌ازتصویب‌به مجلس سنا فرستاده شد.

تقدیم لایحه

آقای سیروس مجد معاون‌پارلمانی وزارت‌کارو امور اجتماعی درجلسه امروز مجلس شورای‌ملی تاسیس موسسه کار و تامین اجتماعی را تقدیم کرد.

ماریاکالاس گفت : من ژاکلین را از میدان بدر میکنم !

پاریس ـ هنوز ماجرای خودکشی ماریا کالاس صفحات اول تمام روزنامه‌های اروپای غربی رااشغال کرده و بسیاری از خبرنگاران عقیده دارند که بدنبال حوادثی‌که پس از ناهار بارماکسیم روی‌داده ماریاکالاس در صدد خودکشی برآمده و بیدرنك به‌بیمارستان «نویلی»انتقال یافته است .

خبر خودکشی کالاس که از رادیو لوکزامبورك پخش شدمانند بمب در سراسر فرانسه صدا کرد و یك ساعت بعد در همه جاصحبت از این واقعه هیجان‌انگیز بود.

در اینکه کالاس در ساعت‌هفت یاهشت بامداد بوسیله یك «رولزرویس» به بیمارستان نویلی انتقال یافته جای شك و تردید نیست . ولی مدت توقف وی در بیمارستان زیاد طولانی نبودمعذلك همین مسئله کافی بود که سیل خبرنگاران و عکاسان را بسوی اقامتگاه خواننده مشهور سرازیر سازد بااینحال خوانسالار کالاس به‌خبرنگاران گفت :

ـ همه چیز عادی است ، مادام حالش بسیار خوب است‌ومیخواهد برای دوبلاژ یك فیلم به استودیو برود .

درساعت پنج بعدازظهر هنوز خبرنگاران در برابر اقامتگاه کالاس اجتماع کرده بودنددراین هنگام بود که «شارل‌وانس» دبیر مطبوعاتی کالاس بمیان جمعیت آمد و از اجتماع خبرنگاران‌اظهار تعجب کرد و گفت :

ـ حقیقت این است که خانم کالاس ازاین وضع دوچارشگفتی شده است او از پنجره اتاق خود اجتماع خبرنگاران را در پیاده‌رو خیابان دیده و جرات نکرده‌است از آپارتمان خارج شود .او نمی‌داند برای چه این همه دسته گل برای وی فرستاده میشود و بمن گفت «هرگز سابقه نداشته که این همه دسته‌گل برای وی فرستاده شود .»

وی گفت درست است که‌خانم کالاس به بیمارستان رفته ولی مسئله خودکشی در میان نبوده است . او امشب ازمن بخانه خود دعوت کرده و تردید نیست که‌او ناراحتی‌هائی دارد .

این مسئله احتیاج به‌تذکرنداشت زیرا همه میدانند وقتی که صحبت از ماریاکالاس بمیان‌آمد بی‌اختیار افکار متوجه دونفردیگر میشود : ارسطو اوناسیس‌و ژاکی (کندی)

این دواسم اساس ناراحتی‌فعلی کالاس را تشکیل میدهد .

ماجرای ناهار ارسطو اوناسیس و«ماریاکالاس» دربارماکسیم‌وخشم شدید ژاکلین وبازگشت سریع او از امریکا که برای نخستین‌بار در روزنامه «سندی میرور» انتشار یافت خواننده شهیر را بیش از پیش ناراحت کرده است .

ماجرای ناهارخوردن کالاس با اوناسیس آنهم در ماکسیم چیزی نبود که ژاکی آن را نادیده بگیرد .

اما موضوع بهمین‌جا ختم نمی شود ژاکلین میداند که اوناسیس پنج‌بار به آپارتمان‌خصوصی کالاس رفته و ساعتها در کنار یکدیگر بوده‌اند . اوناسیس مانندیك‌عاشق جوان پای پیاده به دیدار معشوقه خود میرفته و باکلید خود درباغ راباز کرده و داخل خانه مجلل کالاس میشد ، وپیدا بود که‌ژاکی عکس‌العمل شدیدی از خود نشان خواهد داد حقیقت این است که اوناسیس پس از ازدواج با ژاکی ارتباط خود را باکالاس‌قطع‌نکرده وچند روز پس از عروسی با بیوه سابق رئیس جمهوری آمریکا به دیدار کالاس‌رفته و باو گفته‌است که نمی‌خواهد ارتباط خودرا بااو قطع کند ، زیرا باو عادت دارد.

اما بسیاری از نزدیکان کالاس عقیده دارند که این ماجرا نمی‌تواند خواننده مشهوررابخودکشی وادار کند . او در مبارزه ثابت‌قدم است و باین زودی از میدان در نمی‌رود . او زود عصبانی میشود ولی هرگز عقب‌نشینی نمی‌کند . ماریاکالاس که یکی‌ازبزرگترین خوانندگان اپرا در اروپا است ، به‌یکی از دوستان خود گفته‌است آنقدر بدوستی خود با اوناسیس ادامه میدهد تا ژاکلین‌را ازمیدان بدر کند .

مقام ریاست اتحادیه صنف قهوه‌چی نحس شده !

کسی حاضر نیست‌رئیس صنف قهوه‌چی شود چون میترسد بمیرد!

قهوه‌چی‌های تهران از انتخاب رئیس اتحادیه ابا دارندزیرا تا بحال هرکسی را بدین سمت انتخاب کرده‌اند ، پس از پایان انتخابات فوت کرده است و روی این اصل از افراد صنفی کسی حاضر به قبول این سمت نیست !

براثر این تلقین خرافی و قبول نحوست مقام ریاست اتحادیه افراد صنف قهوه‌چی قبول کرده‌اند که بجای رئیس اتحادیه نائب رئیس انتخاب کنند و اینکار نیز عملی شده وتا بحال چندین سال است که نائب رئیس این صنف وظایف رئیس اتحادیه را انجام میدهد .

امروز یکی از اعضای اتحادیه صنف قهوه‌چی به‌خبرنگار اطلاعات گفت افراد صنفی در انتخابات جدید نیز رئیس‌انتخاب نخواهند کرد و در نظر دارند با انتخاب نائب‌رئیس امورصنف را اداره نمایند .

اتحادیه صنف قهوه‌چی اعلام کرد که دوباره در قهوه‌خانه‌های تهران خواندن شاهنامه و قصه های « امیرارسلان نامدار » و نقالی شروع خواهد شد .

۷۰هزار دانش‌آموزروزشنبه در امتحانات شرکت می‌کنند

توصیه به‌شرکت‌کنندگان در امتحانات نهائی ششم متوسطه

*** نتایج امتحانات حداکثر تا هفته اول تیر ماه اعلام‌خواهد شد**

محسن فتحی

ساعت ۸ صبح روز شنبه (پس‌فردا) امتحانات نهائی ششم متوسطه آغاز میشود و تا روز ۲٤ خرداد ادامه خواهد داشت .

در امتحانات نهائی ششم متوسطه در حدود ۷۰ هزار دانش آموز و داوطلب متفرقه شرکت خواهند کرد.

توصیه به شرکت کنندگان

امروز یك‌مقام‌مطلع‌درباره‌چگونگی انجام امتحانات‌نهائی‌ششم متوسطه مطالبی در اختیار خبرنگارما قرارداد و توصیه هائی بشرکت کنندگان نمود مقام مزبور یادآور شد که‌کلیه شرکت کنندگان در امتحانات نهائی ششم متوسطه نباید جز قلم آبی اشیاء دیگری همراه خود به حوزه امتحانی بیاورند گذاشتن علامت مشخصه در روی اوراق امتحانی‌تقلب محسوب میشود و شرکت کنندگان باید کاملا رعایت این‌نکته‌رابنمایند. ضمنا تا یکساعت بعد ازشروع‌امتحان هیچ داوطلبی حق بردن « پلی‌کپی سئوال امتحان » را به خارج ازجلسه نخواهد داشت .

محرومیت از امتحان

امتحانات در راس ساعت ۸ صبح فردا آغاز خواهد شد و اگر دانش‌آموز یا داوطلبی ۵ دقیقه دیرتر از ساعت مقرر به سالن امتحان برسد از ورود او به جلسه جلوگیری میشود .

حوزه های امتحانی

مقام مزبوریادآورشد که‌چون‌اسامی بعضی از مدارس مشابه یکدیگر است از این جهت ممکن است داوطلبی اشتباها به حوزه محل‌خود مراجعه نکند و همین امر باعث خواهد شد که نتواند بموقع در جلسه‌امتحان حاضر شود برای جلوگیری از این نوع پیش‌آمدها دانش آموزان و داوطلبان متفرقه بایدسعی کنندفردا (جمعه) به حوزه امتحانی خودمراجعه کنند تا با آشنائی کامل بتوانند صبح روز شنبه در جلسه‌امتحان‌حاضر شوند .

سئوال امتحانی

سئوالات امتحانی دانش‌آموزان سال ششم دبیرستان‌ها و داوطلبان متفرقه کتابهای درسی آنان است و سئوالات از کلیه قسمت های کتاب طرح شده است تا شرکت کنندگان در امتحانات بهتربتوانند به سئوالات خود پاسخ دهند . یك مقام مطلع اظهار داشت سئوالات امتحانی ساده و کلی طرح شده است سئوالات امتحانی فردا شب در محل مخصوصی که برای این کار در نظر گرفته‌شده است تکثیر می شود و بلافاصله در اختیار روسای هیات های ممتحنه‌قرار میگیرد .

کار تصحیح اوراق امتحانی بلافاصله بعد از اتمام هرامتحان‌آغاز خواهد شد و نتایج امتحانات ششم متوسطه نهائی حداکثر تا هفته اول تیر ماه اعلام خواهد شد .

اتوبوس مسافری با پل تصادف کرد

۲ نفر کشته و ۲۵ نفر مجروح شدند

اتوبوس مسافری شماره۴۵۲۹۲ کرمانشاه برانندگی «عبداله‌خان» و سرنشینی ۲۷ نفر مسافر هنگام حرکت در جاده قصر شیرین ـ کرمانشاه در گردنه «چهارزبر» دچار حادثه شد و با پل کنار جاده تصادف کرد .

شدت تصادف بحدی بود که چرخهای اتوبوس از جاکنده‌شدو دونفر از سرنشینان آن کشته شدند .

گزارش خبرنگار ما در شاه‌آباد غرب حاکیست : در این‌واقعه ۲۵ نفر از سرنشینان اتوبوس‌نیز مجروح شدند .

زن ۵۰ ساله سه‌قلوزائید!

زنی ۵۰ ساله بنام گوهر زیادی اهل شهرستان مرند در بیمارستان رازی این شهر سه قلو زائید.

نوزادان این زن که همسر کشاورزیست بنام میرابوالفضل دو پسر و یکدختر و هر سه نیز سالم میباشند صبح دیروز آقای دکتر باستار پزشك بیمارستان رازی‌مرند که زائو زیر نظر او وضع حمل کرده است گفت وضع مزاجی‌زائو رضایتبخش میباشد و بطور یقین نوزادان وی نیز هر سه سالم به زندگی خود ادامه خواهند داد .

هیئت ۵۰نفری‌ثبت کارسه ماهه خود را در آذربایجان شرقی شروع کرد :

تکلیف ۱۲۰ هزار پرونده ثبتی روشن خواهد شد

بعداز ظهر دیروز یك هیئت ۵۰ نفری مرکب از متخصصین ، کارشناسان ،نقشه برداران و نمایندگان اجرائی رشته‌های‌مختلف ثبت کل بریاست آقای عطارد معاون وزارت دادگستری وسرپرست ثبت کل بمنظور رسیدگی به امور ثبتی آذربایجان شرقی‌و رفع مشکلات مردم وارد تبریز شدند .

بامداد امروز در حضور اعضای این هیئت سمینار یك روزه ای‌با شرکت کلیه کارمندان ومسئولان ادارات ثبت آذربایجان شرقی در اداره ثبت اسناد و املاك تبریز تشکیل گردید وضمن آن‌به‌شرکت کنندگان آموزشهای‌لازم‌داده شد .

هیئت ۵۰نفری ثبت کل کار اصلی خودرا از روز شنبه آینده آغاز می کند .این هیئت که با ده دستگاه اتومبیل به‌آذربایجان‌آمده مستقیما زیر نظر آقای عطاردانجام وظیفه می کند کاراین هیئت سه ماه بطول‌می‌انجامد و طی این مدت اعضای هیئت‌به کلیه پرونده های ثبتی که به عللی (از جمله عدم تحدیدحدود) بلاتکلیف‌ماندهو سند لازم صادر نشده است‌و تعداد آنها یکصد و بیست‌و یکهزار و یکصدو بیست پرونده است رسیدگی می‌کنند وسندمالکیت صادرمی‌نمایند. طی‌این مدت همچنین کار های مربوط به سردفتران‌و اجرائیات‌نیز مورد بررسی قرار می گیرد .

دراستانهای دیگر

آقای عطارد در زمینه کار این هیئت به خبرنگار مادر تبریز گفت:

ـتعیین پرونده های ثبتی بطور آزمایشی‌در آذربایجان شرقی‌انجام می گیرد ودر صورت اخذ نتیجه مطلوب ،این برنامه در سایر استان های کشور نیز اجرا خواهد شد .

در گذشت رحمت اتابکی

بقیه ازصفحه اول

با کمال اندوه وتاثر امروزاطلاع یافتیم که آقای‌رحمت اتابکی‌سفیر کبیر شاهنشاهی ایران در دفتر اروپائی سازمان ملل متحد (ژنو) عصر دیروز براثر عارضه سکته قلبی دارفانی را وداع گفته است.

این حادثه مولمه تمام دوستان وآشنایان‌فقیدسعیدو کارمندان‌وزارت امور خارجه را غرق تاثر واندوه ساخته است . مرحوم اتابکی از خدمتگزاران صدیق دولت‌ودر تمام ماموریت های خود با کمال‌صداقت وپاکدامنی وظایف حویش راانجام داده و در نتیجه فضایل و اخلاق حسنه ونوع دوستی و علو طبع خویش موقعیت شایسته‌ای در بین دوستان و همکاران خود بخصوص مامورین وزارت خارجه داشت .

مرحوم رحمت‌اتابکی نواده‌میرزا علی‌اصغرخان‌اتابك درسال ۱۲۸۳ متولد شد و ٦٦ سال از سنش‌می گذشت وی تحصیلات خود را در ایران به پایان رسانید واز مدرسه عالی حقوق و سیاسی فارغ‌التحصیل شد. خدمات دولتی رااز سال۱۳۰۹ باعضویت در اداره ثبت اسناد‌آغاز کرد وبکسال بعد به وزارت‌خارجه منتقل گردید . در طی دوران خدمت مشاغل حساس و مهمی به عهده داشت که اهم آنها بدینقرار است :

وابسته سفارت ایران‌درسویس، کنسول ایران در نمایندگی‌بیروت رئیس اداره پنجم سیاسی ، رئیس نمایندگی ایران در ژنو ، معاون مالیه تهران ، معاون مالیه گیلان، نایب اول‌سفارت‌ایران دربروکسل، لندن ،استانبول،واشنگتن ، کنسول شاهنشاهی ایران در دمشق، سفیر کبیر ایران دربیروت ،عضوشورای سیاسی وزارت خارجه .

مرحوم اتابکی در سال ۱۳۳۸ در کابینه آقای دکتر اقبال‌بوزارت کشور انتخاب شد و مدت یکسال وپنج ماه در این سمت خدمت کرد. سپس بسمت سفیر کبیر ایران‌در اطریش انتخاب گردید. مشارالیه سمت آجودان کشوری شاهنشاه آریامهر را نیز بعهده داشت . و آخرین سمت ایشان سفارت کبرای شاهنشاهی در سازمان ملل متحد مقیم ژنو بود .

مراسم تشییع

بقراریکه کسب اطلاع‌شده است جنازه مرحوم اتابکی فرداشب با هواپیما اززنوبه‌تهران منتقل‌میگردد وبلافاصله از فرودگاه با هواپیمابه مشهد حمل میشودو مراسم‌تشییع جنازه نیز درمشهد انجام میگیرد

ما این ضایعه بزرك را به عموم بازماندگان و خانواده های‌محترمی که در این واقعه عزادار شده‌اند خاصه خاندان جلیل اتابکی‌وآقای اردشیر زاهدی وزیر امور خارجه همچنین کلیه همکاران‌و دوستان فقید سعید تسلیت می گوئیم .

خبرهای روز

تشکر حاکم ابوظبی از شاهنشاه

شاهنشاه دیروز در پیامی خطاب به حاکم ابوظبی اظهار اطمینان کردند که‌بازدیدایشان از ایران موجب تحکیم مبانی دوستی میان ایران و ابوظبی شده است .

پیام شاهنشاه بعنوان شیخ پیام تشکر آمیزی بود که‌حاکم ابوظبی در پایان اقامت رسمی وهنگام عزیمت ازشیرازبحضور شاهنشاه فرستاد .

وزیر خارجه‌هفته‌آینده باردن میرود

آقای اردشیر زاهدی وزیر خارجه بنا برگزارش های تائید شده در تهران و عمان اوائل هفته آینده بدعوت عبدالمنعم رفاعی وزیرخارجه اردن برای یك بازدید رسمی به عمان خواهد رفت .

وزیر خارجه‌اردن که‌چندی قبل همراه ولیعهد اردن به تهران آمد از وزیر خارجه برای دیدار از اردن دعوت نمود .

انتظار میرود سفر وزیر خارجه باردن روز یکشنبه هفته آینده صورت گیرد .

امضاء موافقتنامه‌همکاری اقتصادی و فنی ایران و بلژیك

صبح امروز یك موافقتنامه همکاری اقتصادی صنعتی وفنی بین دولت شاهنشاهی ایران و دولت پادشاهی بلژیك‌دروزارت اقتصاد امضاء شد .

این موافقتنامه را آقای هوشنك انصاری وزیر اقتصاد از جانب دولت ایران و سفیر بلژیك در دربار شاهنشاهی از طرف‌دولت‌بلژیك‌امضاء کردند.

مذاکرات مربوط به این موافقتنامه از چند ماه قبل بین مقامات وزارت اقتصاد و دولت بلژیك در تهران جریان‌داشت و با مسافرت‌وزیراقتصادبلژیك به تهران مراحل نهائی آن‌طی شد .

این موافقتنامه در زمینه های همکاری برای تنظیم طرحهای صنعتی ، ایجاد سازمان‌های کارآموزی ، مبادله کارشناس و تجارب فنی و اعطاءبورس‌های تحصیلی میباشد .

مذاکره برای توسعه همکاریهای اقتصادی

رادیو کراچی‌ـ قزلباش‌وزیر دارائی پاکستان در بازگشت از سفر ایران اعلام کردبزودی یك تیم از کارشناسان‌پاکستان برای بررسی امکانات همکاری در زمینه کشف‌سنك‌آهن‌ازایران و افغانستان دیدن خواهد کرد.

قزلباس گفت وی در این سفر مذاکراتی با همکاران ایرانی خود در زمینه توسعه همکاری های اقتصادی میان دو کشور انجام داده است .

سخنرانی دردانشگاه پهلوی

بامداد امروز بدعوت دانشگاه پهلوی آقای پروفسور «چارلزاون» استاد آسیب‌شناسی بالینی‌دانشگاه مینسوتا وارد شیراز شد .

آقای پروفسور «چارلزاون» ساعت یازده امروز در دانشکده پزشکی دانشگاه پهلوی درباره یکی ازامراض نادر «انعقاد خون» سخنرانی نمود .

انتصابات آمار

این انتصابات در مرکز آمار ایران صورت گرفت: آقایان‌دکتر محمودستوده‌زند بسمت مدیرآمار های‌اجتماعی ونفوس ناصر ظهیرفردمدیر امور اداری و مالی ، بیژن فرخ مدیرآمار های‌اقتصادی.

پیش‌بینی هوا

هوای فرامه های دریای مازندران ابری گاهی همراه با بارندگی که از فردا روبه بهبود میرود ، هوای استان های آذربایجان کمی ابری در بعضی نقاط قسمتی ابری با رگبار پراکنده ، هوای شهرستان‌های غربی‌ومرکزی ایران کمی تاقسمتی‌ابری باباد نسبتا شدید در سطح زمین و گردو خاك ، هوای استان خوزستان صاف گاهی کمی ابری با باد نسبتا شدید و گردو خاك ، هوای تهران کمی ابری که در بعداز ظهر و اوایل شب نیمه ابری گاهی باباد نسبتا شدید در سطح زمین و گردو خاك و بارگبار پراکنده در ارتفاعات ، هوای بقیه نقاط صاف گاهی با لکه های ابر و یا باد نسبتا شدید در سطح زمین پیش‌بینی می شود . ضمنا درجه حرارت امروز تهران نسبت بروز گذشته تغییر محسوسی نخواهد داشت و از فردا ۳تا ۴ درجه خنك تر خواهد شد

گرمترین نقطه در ۲٤ ساعت گذشته ماهشهر با حداکثر ٤۸ و حداقل ۳٤ ، خنك ترین نقطه رضائیه با حداکثر ۳٦ و حداقل ۵درجه

مسابقه‌فوتبال شوروی و مکزیك

**بعدازظهر یکشنبه‌بطور مستقیم‌ازمکزیکون

رپرتاژی بزرگ از بزرگترین اقلیت مذهبی ایران

ارامنه ایران

۲۰۰ هزار ارمنی در شهرهای ایران زندگی میکنند

هیچ ایرانی مسلمان نمی تواند به دین ارامنه درآید

خلیفه ارامنه میگوید : بخاطر «عشق» نمیتوان «دین» را عوض کرد

اجرای قانون حمایت خانواده طلاق را در جامعه ارمنی افزایش داده است

سیاحان و مسافرانی که از اقصی نقاط جهان بدیدار خاورمیانه می آیند در هر یك از کشور های این منطقه با قومی بنام « ارامنه» روبرو میشوند و از این روهر تازه واردی در برابر این پرسش قرار میگیرد که : « ارامنه کیستند »؟

برای دریافت پاسخ این سئوال بایستی به کتب و رسالات و مآخذ تاریخی‌متعددی که موجود است مراجعه شود ، ولی بگمان آنکه شاید مطلب تازه تری بتوانم‌باطلاع خوانندگان برسانم ، بملاقات«د.آ. آرتاك مانوکیان » خلیفه ارامنه در تهران رفتم .

ارامنه ایرانی که یك اقلیت مذهبی ۲۰۰ هزار نفری را تشکیل میدهند دارای خلیفه‌گری هستند که امور مذهبی را بعهده دارد و هر چهار سال یکبار خلیفه انتخاب میشود .

* انتخاب خلفای ارامنه

در ایران سه خلیفه انتخاب می شوند که درتهران وجلفای‌اصفهان و تبریز مقیم هستند .

برای انتخاب خلیفه ارامنه ، هر سه هزار نفر از ارامنه از بین خود یکنفر را بعنوان نماینده انتخاب میکنند و به مجمع‌نمایندگان‌ارامنه اعزام میدارند . در این مجامع که از نمایندگان ارامنه مقیم ایران تشکیل میشود هفت روحانی نیز حضور دارند و این سومین‌باراست که مجمع ارامنه در تهران « د.آ. آرتاك مانوکیان » را بسمت خلیفه گری تهران تعیین میکند .

خلیفه ارامنه تهران در محل کلیسای ارامنه واقع در خیابان استالین سکنی دارد و بر طبق آداب و رسوم کسانی بمقام خلیفه‌گری انتخاب میشوند که از سن هفت سالگی‌به تعلیمات مذهبی گرویده باشند در ۱۳ سالگی به نوآموزان مذهبی ارامنه دروس علمی مذهبی تعلیم داده میشود و بالاخره درسن ۲۰سالگی بعنوان کشیش‌برگزیده میشوند . کسانیکه مایل باشند سلسله مراتب کلیسائی را طی کنند ، و بمقامات بالاتر مذهبی صعود کنندنمیتوانندتشکیل‌خانواده بدهند و بزبان دیگر ،کشیشی که ازدواج کرد ، هرگز بمقامات‌بالای کلیسا ارتقاء نخواهد یافت .

مقامات کلیسا باید از تعلقات دنیوی چشم بپوشند وفقطبه هدایت مذهبی بپردازندبدین جهت،معیشت خلفای ارامنه از طرف مجامع‌ارمنی تامین میشود .

خلیفه ارامنه تهران که مدت دهسال است در این سمت انجام خدمت مذهبی میکند ۳۹ سال‌داردو از سن ۲۴ سالگی سلسله مراتب کلیسائی را طی کرده و در سن۲۹ سالگی بسمت خلیفه ارامنه تهران انتخاب گردیده است .

* ملاقات باخلیفه

ترتیب ملاقات مرا با خلیفه «د.آ.آرتاك مانوکیان » آقای «خلاتیان » رئیس اداره روابطعمومی روزنامه «آلیك» بعهده گرفت . وقتی باطاق کار خلیفه ارامنه وارد شدم ، خلیفه را بدون لباس و کلاه مخصوص «اونیفورم » کشیش دیدم. اطاق کار خلیفه ارامنه که شباهت زیادی بیك کتابخانه کوچك داشت که با تابلو های‌بسیاری ازشخصیت های مذهبی و کلیساهای ارامنه تزئین شده بود .

سئوالات من از خلیفه ارامنه از تاریخ اقامت ارامنه در سرزمین ایران شروع شده و خلیفه ارامنه در پاسخ اولین سئوال من‌بیك کتاب قدیمی که‌بزبان ارمنی‌نوشته شده بود مراجعه کرد و گفت :

« بفرمان حضرت مسیح در سال ۶۳ میلادی تادئوس مقدس که یکی از حواریون حضرت مسیح بود » بطرف شرق میانه (ایران) آمد ، او اولین سفیری بود که از طرف حضرت مسیح برای تبلیغ‌دین مسیح به شهر «ماکو» در سرزمین ایران قدم گذاشت ماکو در آن زمان بنام «آرتاز» خوانده میشد و حکومت این ولایت بدست شخص مقتدری بنام «سانادروك»بوده است. روایت است که تادئوس مقدس بدون اطلاع « سانادروك»شروع به تبلیغ دین مسیح میکند و دختر «سانادروك» بنام « ساندوخت » تحت تاثیر تبلیغات «تادئوس»مقدس‌بدین مسیح میگرود و چون « سانادروك» از جریان خبردار میشود به ـ «ساندوخت » دستور میدهد که از آئین مسیح خارج شود وچون دختر حاضر بازگشت ازدین‌مسیح‌نمیشد دستور قتل او و«تادئوس» مقدس‌را صادر میکند و بدین ترتیب اولین بانوی‌مقدس«ساندوخت »و«تادئوس» مقدس بفرمان «سانادروك» شهیدمی شوند .جسد«تادئوس» مقدس‌حوالی ماکو «آرتاز» بخاك سپرده میشود و مقبره کوچکی برای وی ساخته میشود که در قرن ۶ میلادی مقبره «تادئوس» بصورت کلیسائی درمی آید که امروز بنام «قره‌کلیسا» خوانده میشود .

خلیفه ارامنه اضافه کرد : این روایت از طرف «اوزب» که دارای مقام خلیفه‌گری و روحانی مورخ بوده است نقل گردیده « اوزب» از سال ۲۴۳ میلادی تا ۲۶۵ مقام خلیفه‌گری را داشته و در نامه‌ایکه به خلیفه ارامنه در ماکو بنام « مهروژان» نوشت این روایت را نقل کرده است و این مدرکی است که ثابت میکند ارامنه از آن زمان در ایران بوده‌اند و خلیفه «ارتاك مانوکیان » یادآور شدبدین دلیل اولین مسیحیان ایران ارامنه بوده‌اند .

ارامنه ایران در حال حاضربجز تیره کوچکی از ارامنه « کاتولیك» ارتباطی با پاپ ندارند .

کلیسا

در ایران تاکنون حدود یکصد کلیسا ساخته شده‌است که قدیمی ترین آنها همان « قره‌کلیسا» می باشد و بعد از آن کلیسای «سان استفانوس » سابقه تاریخی ۱۱۰۰ ساله دارد که در کنار رودارس (دره شام) قرار گرفته است .

بزرگترین شهری که در ایران صاحب کلیسا های فراوان میباشد اصفهان‌است دراصفهان۱۳کلیسای وجود دارد که قدیمی ترین ومهم ترین این کلیساها کلیسای‌معروف «وانك» است که برای بازدید از این کلیسای عده زیادی ازسیاحان داخلی و خارجی در تمام ایام سال به کلیسای مزبور مراجعه میکنند.

* اولین کلیسای تهران

اولین کلیسائی که در تهران ساخته شده بنام‌کلیسای «تادئوس» و «بارتلموس» (دو تن از حواریون حضرت مسیح) میباشد که درحومه شهرری قرار گرفته و بقرار اطلاع با تحقیقاتی که بعمل آمده است این کلیسا در زمان شاه‌عباس‌کبیر ساخته شده است و با تفحصات اخیر کارشناسان احتمال میدهند که زیر گچ بری های فعلی این کلیسا نقاشی هائی ، مشابه‌نقاشی های کلیسای «وانك» قرار گرفته باشد و بهمین مناسبت چند نفر از محققین انجام این تحقیق رابعهده گرفته‌اند که در صورت ثبوت قدمت این کلیسا به ۲۰۰ سال میرسد .

* تولد درجامعه ارامنه

وقتی در یك خانواده ارمنی نوزادی یابعرصه وجود می گذارد والدین طفل موظف هستند که از

بقیه درصفحه ۱۰

تادئوس مقدس به ایران آمد

بفرمان حضرت مسیح

روز بیست‌و هشتم ماه مه را که مصادف با ترك مخاصمه جنگهای سه ساله ارامنه و دولت عثمانی«۱۹۱۵-۱۹۱۸» میباشد ارامنه بنام «روز استقلال» خود جشن‌می گیرند در ۲۸ ماه‌مه ۱۹۱۸ پیمانی بین‌دولت عثمانی و دولت مستقل ارمنستان بامضاء رسید که‌بموجب این موافقتنامه یازده هزار کیلومتر اراضی ارمنستان در اختیار ارامنه قرار گرفت ودرسال‌بعد «۱۹۱۹»ارتش مستقل ارامنه‌قسمت دیگری از اراضی ارمنستان را که در تصرف دولت‌عثمانی بود بسر زمین خود اضافه کرد و دراین زمان وسعت‌خاك ارامنه ۷۱ هزار و ۳۴۰ کیلومتر مربع شد.

در دهم اوت ۱۹۲۰ متفقین جنك بین‌الملل اول‌قرارداد «سور» رادر پاریس امضاء کردند وبموجب‌این قراردادددولت ارمنستان رایك دولت مستقل شناختند و وسعت خاك ارامنه در این زمان به ۱۶۱ هزار و ۳۳۰ کیلو مترمربع رسیده بود ولی در ۲۳ سپتامبر سال ۱۹۲۱ دولتین ترکیه‌و شوروی به ارمنستان حمله کردندوخاك‌ارمنستان بدوقسمت تقسیم گردید .

از پنجاه سال قبل تاکنون ارامنه جهان بخاطر بزرگداشت روز ترك مخاصمه با دولت عثمانی و برقراری صلح واستقلال ارامنه روز ۲۸ ماه مه را جشن میگیرند.

چون امروز مصادف با ۲۸ ماه مه و «روز استقلال ارامنه » جهان میباشد ،و حدود ۲۰۰ هزار نفر از اقلیت ارامنه ایران در مسرت این جشن خود را سهیم میدانند رپرتاژی از خصوصیات و فعالیت این اقلیت‌کثیر مقیم ایران تهیه شده است که بنظر خوانندگان میرسد .»

سیاوش سیروس

این اطاق کار «د.آ. آرتاك‌ماتوکیان» خلیفه ارامنه‌تهران‌است. در عکس از راست بچپ خلیفه‌ارامنه وآقای «خلاتیان» ونویسنده این رپرتاژ دیده میشوند .

جنرال استیل

اولین یخچال ساخت ایران

دراندازه‌های ۵-۶-۷-۹و۱۱فوتی

کتابخانه سنائی تقدیم میکند

لاله‌های قافلانکوه

اثر بسیج خلخالی شاعر ملی ومعروف ایران

باکاغذ اعلا وچاپ بسیار زیبا ونفیس وتابلوهای مصوّر رنگی وجلد سلوفان اعلا درسراسرکشور منتشرشد تلفن ۳۰۴۶۹۵-۳۳۳۲۷۲

توشیبا

پرقدرت وبی صدا

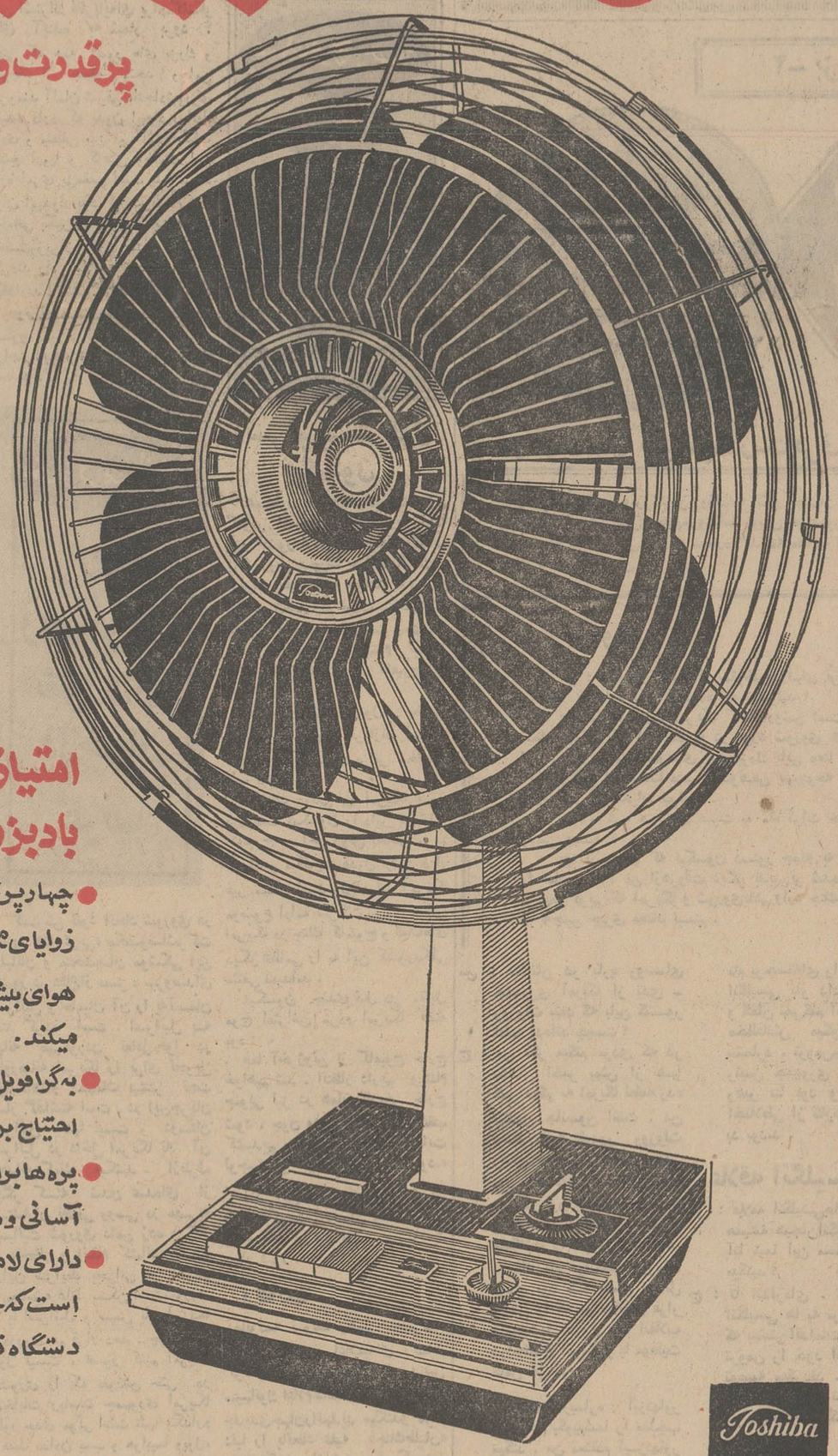

امتیازات بادبزن توشیبا

- چهارپرهٔ یکپارچه، با زوایای مخصوص، جریان هوای بیشتر وطبیعیتری ایجاد میکند.
- به گرافویل مجهز است وهرگز احتیاج بروغنکاری ندارد.
- پره‌ها برای تمیزکردن به آسانی وبادست جدامیشود.
- دارای لامپ مخصوصی است که جریان برق رادر دستگاه نشان میدهد.

Toshiba

Toshiba

توشیبا سازنده بیش از ۶۰۰۰ نوع لوازم الکتریکی والکترونیکی

برنامه آینده سینما

آتلانتیک

«لوئی دوفونس»بزرگترین کمدین سینمای‌اروپادرآخرین و شیرین ترین فیلم کمدی خود که در سه ماه‌اول‌نمایش در فرانسه‌رکورد پرفروش‌ترین آثار تاریخ سینما را شکسته است .

لوئی دوفونس

در فیلمی بکارگردانی

ادوآرمولینارو

دردسر پدربزرگ

سینماسکوپ ورنگی

HIBERNATUS

آغاز سومین هفته

نمایش درسینما

سینه‌موند

والت دیسنی

تقدیم میکند

جزیره گنج

رنگی

شاهکار رابرت لوئی استیونسون

باشرکت: بابی دریسکول

رابرت نیوتن

بازیل سیدنی

"TREASURE ISLAND"

پخش از متروگلدوین مایر

آغاز ششمین هفته

نمایش موفقیت آمیز در

سینما امپایر

یکی از ده فیلم بزرك تاریخ سینما

شاهکار فناناپذیر ویلیام شکسپیر

رومئو وژولیت

بکارگردانی : فرانکوزفیرلی

با شرکت

اولیویاهوسی.لئوناردوایتینگ

ROMEO & JULIET

میلواوشی ـ مایکل یورك

جان‌مك‌انری ـ ناتاشاپری

(رنگی)

محصول کمپانی پارامونت

روز شنبه ساعت ۹٫۴۵ بعدازظهر فیلم «رومئو وژولیت» درسینما امپایر بزبان انگلیسی نمایش‌داده میشود

گزارش هفتگی «سرویس مقالات روزنامه اطلاعات» از سیاست جهانی

دنیا در ۷ روز

بشیوه گذشته ولی در قالبی نو سرویس مقالات سیاسی روزنامه اطلاعات هر هفته وقایع سیاسی جهان را از کوچك تا بزرك در این صفحه تفسیر و تحلیل میکند تا علاقمندان بمسائل سیاسی جهان بتوانند در یك چشم‌انداز در جریان تحولات سیاسی جهان قرار گیرند و ارزیابی منطقی از این تحولات بدست آورند . هفته گذشته نخستین گزارش ما درج شد واین هفته دومین آنراعرضه کرده‌ایم

دو آلمان: نزدیکی بیشتر کمونیسم و سرمایه‌داری

هفته گذشته در صحنه سیاست جهان ، برای نزدیك کردن ملل دارای روشهای سیاسی گوناگون بیکدیگر و از بین بردن شکافی که هم‌اکنون بین شرق و غرب‌وجود دارد ، اقدامات مهم و بی‌سابقه‌ای صورت گرفت .

مذاکرات امریکا و شوروی در باره محدود کردن سلاحهای استراتژیك ، مذاکرات چهار دولت بزرك در برلن ، مذاکرات آلمان غربی و شوروی و آلمان‌غربی و لهستان همه بخاطر از بین بردن این شکاف و کاهش وخامت‌اوضاع بین‌المللی جریان‌خودراطی کردند. حتی «ویلیام‌راجرز»وزیر امورخارجه امریکا اظهار داشت هدف اصلی شورای وزیران آتلانتیك شمالی در ده سال آینده پر کردن شکاف بین شرق و غرب است .

ولی‌در زمره‌این کوششها ملاقات دوم نخست‌وزیران آلمان شرقی و غربی‌ازاهمیت فوق‌العاده‌ای برخوردار بود . ملاقات وگفتگوی سران دو آلمان بدون درنظر گرفتن نتایجی که تاکنون ببار آورده است ، به خودی خود امری است که ناظران سیاسی وقوع آن را باین زودیها پیش‌بینی نمیکردند و این حادثه مهم سیاسی را باید ناشی از واقع‌بینی کسانی دانست که آماده‌اند از افکار کهن مظاهر فریب دست بردارند ، و واقعیات دوران را مورد توجه قرار دهند .

البته منطقی نیست کسی منتظر باشد انبوه مشکلات که طی یك‌ربع قرن‌بمثابه کوهی‌عظیم دومنطقه آلمان را ازهم جدا ساخته و هر کس‌آمده بنوبه خود چیزی بدان مزید کرده، درجریان یکی دو ملاقات بیکباره‌از میان برود . از کنفرانس کاسل (شهری که گفتگوی ویلی‌برانت و ویلی‌اشتوف در آن صورت گرفت) نه طرفین «دعوی» و نه هیچکس دیگر چنین توقعی نداشت . ولی بنابه قرائن متعدد ویلی‌برانت صدراعظم آلمان‌غربی، نتیجه‌ای‌سوای آنچه را که بدست آمد ، پیش‌بینی میکرد . ویلی‌برانت حساب میکرد از آنجا که دولت آلمان غربی مذاکرات مشابهی با دو کشور کمونیست دیگر یعنی شوروی و لهستان در جریان دارد ، و این مذاکرات بموفقیت‌های نسبی انجامیده است ،بنابراین آلمان شرقی ناگزیر است در راه‌دوستان خود گام‌بردارد و نسبت به آلمان غربی انعطاف بیشتری نشان دهد .

وقتی که «اگون‌بار» فرستاده مخصوص آلمان غربی به شوروی پس‌از ۱۴بار ملاقات با آندره - گرومیکو وزیر امور خارجه‌شوروی تقریبا با دستان‌پر به‌بن بازگشت‌و معلوم شد که انعقاد یك قرارداد عدم توسل بزور بین آلمان غربی‌و شوروی در اصول مورد موافقت‌قرار گرفته است ، امید به روش نرم‌و آشتی جویانه شرقی بیشتر شد .

ولی متاسفانه حسابها درست در نیامد و آلمان‌شرقی شناسائی‌رسمی رژیم خود را شرط هر گونه‌مذاکره و گفتگوی بعدی قرارداد .

در نتیجه گفتگو بی‌سرانجام‌ماند، تاریخ ملاقات بعدی تعیین نشد و اعلامیه‌ای صادر نگردید .

آیا این بدان‌معنی است که‌همه درهای گفتگو و ملاقات‌های بعدی بسته شده است؟ نه . هم آلمان غربی و هم آلمان شرقی حاضر نشدند تائید کنند که کنفرانس مواجه باشکست شده است.بلکه برعکس هنوز پلهای چندی برای بازگشت بسوی مذاکرات وجود دارد .

هر دو آلمان در مسائل مهمی نظیر عدم توسل بزور ، احترام به مرزهای کنونی و عدم مداخله در امور داخلی یکدیگر اشتراك نظر دارند . آیا نمی‌توان تصور کرد که این اشتراك نظر پایه‌ای برای گفتگو های آینده به شمار برود ؟

وقتی که همه کشور های بزرك و کوچك از جمله متحد وجامی نیرومند آلمان شرقی ،اتحادشوروی عقیده دارد که بدون ایجاد روابط عادی و منطقی بین دو آلمان ،ثبات وضع اروپا و کاهش وخامت این قاره امری بی‌معنی است پس می - توان امیدوار بود که سرانجام کار، سامانی بگیرد . باتوجه باین‌حقیقت نخست‌وزیران دو کشور سعی کردند راه ملاقات بعدی را باز بگذارند . منتهی مقدمات کار باید با حوصله و بردباری فراوان از سطوح پائین‌تر از سران دو کشور، فراهم آید و چه بسا سالها بطول انجامد .

خاورمیانه: نفوذ روزافزون شوروی درجهان عرب

گسترش نفوذ اتحاد شوروی در کشور های عربی، مخصوصاشرکت خلبانان و متخصصان موشکی این کشور در دفاع‌از مصر ، سروصدای اسرائیل و حامیان آن را به‌آسمان بلند کرده است . اسرائیل به بهانه بهم‌خوردن تعادل قوا در خاورمیانه امریکا را برای تحویل هواپیماها و مهمات بیشتر تحت فشار گذاشته است . در این‌جریان اسرائیل تنها نیست . دوستان اسرائیل در داخل امریکا به آن مجدانه کمك میکنند . ازطرف دیگر کشته شدن عده‌ای از مستشاران نظامی روسی در مصر به عصبانیت شوروی دامن زده و کار را باخطار و انتقام کشانده است. دراین شرایط بحرانی هر اشتباه یا محاسبه غلط ممکن است‌شوروی را با اسرائیل و سپس با امریکا رودرروی هم قرار دهد . چون قابل قبول نیست ، تصور کنیم امریکا کشوری را که نفوذش حتی در انتخابات ریاست جمهوری امریکا بطور جدی موثر است تنها بگذارد و فقط بدادن بمب و هواپیما وپول، کاری که هم‌اکنون انجام میدهد ، اکتفا کند . مسلما شوروی هم سکوهای پرتاب موشکهای سام ۳ را رها نخواهد کرد تا نیروی‌هوائی اسرائیل آنها را یکایك از میان بردارد . بنابراین گزافه نیست‌اگر بگوئیم اوضاع در خاورمیانه به بحرانی‌ترین نقطه‌ای که تاکنون سابقه نداشته ، رسیده است . خاورمیانه آسیای جنوب شرقی نیست . اگر در آن منطقه ملل کوچکی وجود دارند که میتوانند روی پای خود بایستند و بایك‌قدرت بزرك نبرد کنند ، در خاورمیانه وضع طور دیگری است . در اینجا در برابر یك قدرت بزرك ، قدرت بزرك دیگری لازم است . هیاهوی اسرائیل هم دایر براینکه باشوروی خواهد جنگید بامید پشتیبانی موثر امریکا بوجود آمده است . غیراز حکومت عقل وخرد بر اقدامات هماوردطلبان خاورمیانه، راه‌دیگری برای نجات این منطقه وجود ندارد.

مشکل جدید اسرائیل

حمله کماندو های عرب به افراد اسرائیلی ، مخصوصا از مرز های لبنان اسرائیل را با مشکل تازه‌ای روبرو ساخته است . اهالی‌مرزنشین اسرائیل بطور روز افزونی تقاضا میکنند که آنانرا از میدانهای‌جنك دور کنند . ایشان میگویند دیگر برای ما کافی است . حالانوبت دیگران‌است که زیر باران گلوله‌توپ و خمپاره زندگی کنند . یکی از مهمترین هدفهای یورش اسرائیل به لبنان ساکت کردن این افراد بود . دولت اسرائیل بدینوسیله میخواست نشان دهد که برای‌حفظ حیات اتباع خود بهر اقدامی‌دست خواهد زد . ولی باید دانست کشتار مردمان بیگناه تاکنون به هیچیك‌از مقاصد جنگی کمك نکرده است. حمله کماندوها بدانش‌آموزان‌معصوم اسرائیلی و قتل‌عام کارگران و دهقانان‌عرب‌توسط بمب‌های‌آتشزای اسرائیل هردو طرف را از هدفهای خود دور میکند و تنها آه و ناله مصیبت دیدگان برجای میماند و تنور کینه و نفرت همچنان زبانه میکشد .

هندوچین: تهدید تازه مائوتسه تونگ

سرنوشت قول نیکسون

همانطور که انتظار میرفت ،رژیم کنونی کامبوج دریافت که‌با تخلیه این کشور از قوای امریکا که در آخر ژوئن صورت خواهد گرفت ، دربرابر خطر تنها خواهد ماند . و لذا به یگانه راه نجات ، چنانکه معمول این‌قبیل دولتهاست ، متوسل شد و از امریکا و ویتنام جنوبی تقاضا کرد همچنان در کامبوج‌باقی بمانند .

دولت ژنرال «لون‌نول» بخوبی میداند که بدون سربازان امریکا نخواهد توانست دربرابر مخالفان تاب بیاورد .

مقامات دولتی در امریکا قول پرزیدنت نیکسون را دایر به‌تخلیه کامبوج در آخر ژوئن بخاطر مق - آورند و میگویند عدول ازاین قرار غیر ممکن است ولی دولت آمریکا موضوع ادامه شرکت نیروی هوائی امریکا در جنك کامبوج و کمك‌های دیگر نظامی را به این کشوربکلی منتفی نمیداند .

نیکسون چندی قبل در مقابل موج اعتراض مردم امریکا گفته بود :

«ما آخرژوئن از کامبوج خارج خواهیم شد . انتظار داریم ویتنام جنوبی نیز در همان تاریخ خارج شود . چون وقتی قوای خود راعقب کشیدیم ، حمایت هوائی و حمایت لوجستیکی نیز درکار نخواهد بود.»

اگر این قول نیکسون را بتوان نادیده گرفت ، مشکل نیست سایر وعده های او نیز بهمین سرنوشت دچار شود .

رقابت

مائوتسه تونك رهبر حزب کمونیست چین اعلامیه‌ای صادر کرد و ضمن پشتیبانی از پرنس سیهانوك اعلام داشت که خطر جنك جدیدی‌جهان‌راتهدید میکندو مردم دنیا را باتحاد علیه «جنك‌طلبان» دعوت کرد . اتحادشوروی که‌هنوز دولت پرنس‌سیهانوك را برسمیت نشناخته خود را در وضع دشواری یافت و ناگزیر شد باقدامی دست بزند . اقدام شوروی اخطار به‌رژیم «لون‌نول» بود که از وی میخواست از اتحاد با امریکا و ویتنام جنوبی دست بردارد و سیاست بیطرفی کامبوج را احیا کند .

چنانکه میدانیم رژیم «لون‌نول» بانظر شوروی استقرار نیافت تا در تعیین روش سیاسی‌اش ازآن کشور پیروی کند .

بعلت تراکم مطالب پاورقی روالف‌هس درشماره امروز درج نشد .

وقایع و حوادث مهم هفته در روی «تلکس» اطلاعات

★ موج اعتصابات ایتالیا را فرا گرفت ، روزنامه‌ها، اداره پست تعطیل‌شدند و تعداد اعتصاب - کنندگان به یك میلیون تن رسید .

★ اعلامیه مذاکرات رومانی و شوروی انتشار یافت و طرفین اعلام کردند روابط خود را توسعه خواهند داد .

★ جنگ ۸ ساله یمن با موافقت طرفداران امام و رژیم جمهوری پایان‌یافت

★ عبدالناصر پرواز خلبانان شوروی با هواپیما های مصری را تایید کرد.

★ برای نخستین بار نخست وزیر آلمان شرقی وارد آلمان غربی شد. له و علیه «ویلی اشتف» تظاهراتی صورت گرفت. مذاکرات «ویلی برانت» و «ویلی اشتف»به نتیجه‌ای نرسید .

★ سیل در رومانی تلفات و ویرانی های بی‌سابقه‌ای ببار آورد و ۲۶۵ هزار نفر رابی‌خانمان کرد .

★ یك روزنامه‌نگار انگلیسی از تل‌اویو گزارش داد که علیرغم تکذیب های مکرر تاکنون حداقل ۱۲ مستشار نظامی شوروی در مصر در اثر بمباران های هوائی و حملات کماندو های‌اسرائیل‌کشته شده‌اند .

★ بن‌صلاح وزیر اقتصاد سابق‌تونس که قرار بود جانشین حبیب بورقیبه شود به ده سال زندان محکوم شد . جرم او خیانت و سوء اداره‌امور اعلام گردیده ست .

★ بن‌گوریون یکی از بنیان- گذاران‌اسرائیل ونخست وزیر اسبق این کشور به خبرنگار تایم گفت : اسرائیل باید سرزمین- های اشغالی را باستثناء ارتفاعات گولان‌واورشلیم به اعراب پس بدهد . او اضافه کرد کشور اسرائیل بکمك روسها تشکیل شد نه آمریکا .

★ بنا بقول مجله نیوزویك برژنف به چائوشسکو اخطار کرده است که در جنگ بین‌چین و شوروی رومانی باید از شوروی حمایت کند و اجازه دهد سربازان پیمان ورشو در اراضی رومانی دست به مانور بزنند .

★ مائوتسه‌تونك رهبر حزب کمونیست چین‌باصدوریك اعلامیه به امریکا حمله کرد و اعلام داشت که خطر جنگ‌جدیدی جهان را تهدید میکند .

★ «روژه گارودی» فیلسوف وتئوریسین برجسته‌حزب کمونیست فرانسه از این حزب اخراج شد .

★ حمل و نقل مواد مخدره شغل‌دوم -دربعضی‌موارد شغل اول - هنرپیشگان مشهور شده است . این هفته‌والترکیاری هنرپیشه ایتالیائی بجرم داشتن مواد مخدر توقیف شد .

★ وزیر خارجه آلمان شرقی گفت : کنفرانس کاسل بی نتیجه نبوده است . خود پذیرائی‌آلمان غربی از نخست وزیر آلمان شرقی موفقیت بزرگی است .

★ وزیرخارجه آمریکا «ویلیام راجرز» در رم گفت که هدف اصلی مذاکرات شورای اتحادیه آتلانتیك در ده سال آینده از بین بردن شکاف بین شرق و غرب است .

★ بار دیگر نیروی زرهی اسرائیل به لبنان حمله برد . در لبنان‌دامنه هرج ومرج‌بالا گرفت و بدعوت شورای جامعه شیعیان اعتصاب عمومی برپاشد.

★ کلیه بانك های خارجی در سودان ملی شدند . یکی از بانکهای ملی شده مصری میباشد .

★ کنفرانس «عالی کوچك» سران مصر ، لیبی و سودان‌در خرطوم‌پایتخت سودان افتتاح شد . در این کنفرانس مسائل خاورمیانه و همکاری اقتصادی ، سیاسی و نظامی سه کشور مورد بحث قرار خواهد گرفت.

★ سیهانوك بعلت برسمیت نشناختن حکومت آزاد کامبوج که توسط خود او تشکیل شده ازشوروی انتقاد کرد .

★ «بلاگونراوف» یکی از دانشمندان فضائی شوروی اعلام داشت که سال آینده یك قمر مصنوعی فرانسه بکمك راکت های شوروی در مدار قرار خواهدگرفت.

★ اخبار غیر رسمی‌ازتوقیف عده‌ای از کمونیستها در مصر وچندتن از دوستان نزدیك هیکل سردبیر روزنامه الاهرام و وزیر هدایت ملی مصر حکایت میکند .

★ در یکروز دو هواپیمای آمریکائی با ۱۷۶ مسافر را ربودند و بکوبا بردند. تعداد هواپیماهای ربوده شده در قاره امریکا در سال جاری به ۱۸ فروند رسید .

★ بهجت‌تلهونی نخست وزیر اردن با نورالدین آتاسی رئیس جمهوری سوریه ملاقات و گفتگو کرد . در این مذاکرات ژنرال حافظ اسد وزیر دفاع سوریه نیزحضور داشت.

★ شوروی به کامبوج اخطار کرد که از اتحاد با امریکا و ویتنام جنوبی خودداری کند در غیر اینصورت شوروی دولت پرنس سیهانوك را برسمیت‌خواهد شناخت.

★ کامبوج از آمریکا و ویتنام جنوبی درخواست کرد قوای خود را تا خاتمه جنك‌درکامبوج نگهدارد.

★ سیهانوك وارد هانوی شد و مانند رهبر یك کشور مورداستقبال رسمی قرار گرفت .

★ کابینه آلمان شرقی ضمن صدور اعلامیه‌ای از به نتیجه نرسیدن مذاکرات دو آلمان اظهار تاسف کرد .

عکس هفته

پسربچه اهل ویتنام جنوبی است آنقدر خردسال است که هنوز حال و روزوموقعیت خود را به درستی درك نمی‌کند . برادرش رارینجرهای ویتنام جنوبی کت بسته بروی زمین نشانده‌اندو ازکودك خردسال می‌پرسند و پسربچه پاسخی‌به پرسش های گوناگون ندارد بدهد . پدر ومادر خانه و کاشانه را رها کرده وکودك را به امید برادری که فقط چند سال از او بزرگتر است‌رها کرده‌اند وبرادر به همکاری باویتکنك متهم است

عکس از : یونایتدپرس

۲- بزرگترین روزنامه‌نگار عصر ما سخن میگوید :

از: هرالد تریبون

والتر لیپمن: فلسفه کندی این بود که امریکا «ژاندارم جهانی» باشد

درتلویزیون نمیشوددرست‌حرف‌زد

والترلیپمن‌مفسر وبزرگترین روزنامه نگار جهان گفت وشنودی با خانم «ماری بلوم» روزنامه نویس مشهور بعمل آورده که قسمت اول‌آنرا در سماره گذشته مطالعه کردیدو اینك قسمت دوم ان .

سقوط

س : شما درگذشته از سقوط قدرتهای قرن بزرك صحبت کرده‌اید . در ایسمورد چه میگوئید ؟

ج: سقوط قدرت امریکا کاملا روشن است . ومن گمان میکنم که این نظریه در مورد شوروی هم صادق است. اگر سقوط قدرتهای فوق بزرك باین معنا باشدکه آنها از فکر اداره دنیا منصرف‌شوندمن بهیچوجه ازسقوط قدرت امریکا نگران نمیشوم .

س : آیا شما هنوز هم نسبت به مذاکرات خلع‌سلاح بدبین هستید ؟

ج: از روزی که نیکسون دستور جمله به کامبوج را صادر کرد من ازهروقت دیگر بدبین‌تر شده‌ام .البته من نمی‌گویم که امریکا و شوروی‌باهم وارد جنك‌میشوند. نه به‌چنین چیزی معتقد نیستم .

س : نظرتان در باره روسای جمهوری آمریکا از تدی - روزولت ببعد که باین کشور لطمه زده‌اند چیست ؟

ج : من فکر میکنم مردی که در یکسال اخیر بیش از هر کس دیگر به امریکا لطمه زده لیندون جانسون است . من معتقدم که تئودور روزولت رئیس جمهوری خیلی خوبی بود . او نقشی را که آمریکا باید در قرن بیستم بازی کند و همچنین ماهیت مسائل و مشکلات را درك کرده بود. باعتقاد من فرانکلین روزولت مردی بود که تمام مسائل واقعی را که در مقابلش قرار داشت با شروع یك انقلاب دراجتماع آمریکا و با موفقیت کامل حل کرد .

آنچه درباره آیزنهاور میخواهم بگویم‌شما را متعجب میکند . من معتقدم آیزنهاور دراولین‌دوره ریاست‌جمهوری خود متوجه شد که‌دخالت در جنگ‌ویتنام‌اشتباه بزرگی‌است وآنقدر استعداد نظامی‌داشت که بجنگ کره پایان دهد به همین‌دلیل‌است‌که من‌آیزنهاور رادر سطح‌بالای‌لیست روسای جمهوری امریکا قرار میدهم .

درباره ترومن ؟ اوه ، بله. ترومن مردی بودکه‌گا- تصمیم های خیلی خوب میگرفت و زمانی کارهایش بد بود. من گمان نمی‌کنم تاریخ چنان نام برجسته‌ای را که مورخین انگلیسی باو داده‌اند بپذیرد و گمان نمی‌کنم آنقدر هم که مخالفانش میگویند حقیرش بشمارد . ترومن‌چیزی بین‌یك رئیس جمهوری عالی و یك رهبر بد بود و کارهایش اختلاطی از کارهای خوب و بد بودند .

علاقه انگلیس‌ها

س : علاقه انگلیسی‌ها به ترومن همیشه هیجان‌انگیزبوده است آیا شما این مسئله را درك میکنید ؟

ج : تا اندازه‌ای . علت علاقه انگلیسی ها به ترومن اینست که بیشتر اقدامات و کار های ترومن را خود انگلیسی ها توصیه میکردند . در دوران حکومت‌ترومن ، نفوذانگلستان در سیاست آمریکا به‌نقطه‌اوج رسیده بود .

س : نظرتان در باره کندی چیست؟

ج : در نسل آینده یك کتابخانه کامل کتاب درباره کندی نوشته خواهد شد و البته همه کتابها در ستایش از او نخواهد بود . تردیدی‌نیست در اینکه تصمیمات عالی می- گرفت و شکی نیست که اشتباهاتی هم مرتکب میشد . گاهی فکر میکنیم علت این رویه کندی مربوط به آراء معدودی است که او در انتخابات بیشتر از حریفش نیکسون بدست آورد و حتی اطمینانی به انتخاب شدن خود نداشت ، کندی رئیس جمهوری بود که به خودش هیچ اطمینان نداشت .

او در جریان حمله به خلیج خوکها اشتباه بزرگی مرتکب شده بعد در تمام بقیه روز های ریاست جمهوریش تلاش میکرد تا این اشتباه را جبران کند .

باین‌علت بود که او درباره خروشچف آنقدر عجولانه تصمیم میگرفت و به همین دلیل بود در مورد دیوار برلین دچار اشتباه شد وپای ما را بجنك ویتنام‌کشاند اگر شما نطق او را در روز شروع زمامداریش دوباره بخوانید می بینید که تمام‌فلسفه او این بود که آمریکاژاندارم جهان باشد و این امر در همان روز ها هم آنقدر که بنظر میرسید خوب نبود .

والترلیپمن

احساسات‌من در باره‌کندی خیلی مغشوش است . اما اگر زنده میماند احتمالا دوباره بریاست جمهوری انتخاب میشد .

س : آیا شما فکر میکنید که حمله «اسپیرواگنیو» معاون نیکسون به‌روزنامه ها و تلویزیون قابل توجیه است و آیا در کار نشر اخبار رعایت عینیت‌امکان پذیر است ؟

ج : علیه تلویزیون چیز هائی می- توان گفت که علیه مطبوعات نمی‌توان گفت .

فرق‌بین‌تلویزیون و روزنامه اینست که تلویزیون‌انحصاری است ، اما هرکس میتواند یك‌ماشین‌چاپ‌بخرد وروزنامه چاپ کند در حالیکه اینکار را باتلویزیون نمیشود انجام‌داد. تلویزیون یك وسیله خدمات عمومی‌است و آن را نمی‌توان باروزنامه مقایسه کرد .اشتباه معاون نیکسون در این بود که کار های روزنامه و تلویزیون را با هم مخلوط کرد .

در مورد اینکه آیا در نشر اخبارمیتوان‌عینیت را مراعات کرد یا نه باید بگویم که من در تمام عمرم کوشیده‌ام باین سئوآل جواب بدهم .

من فکر میکنم که اگر من آنچه را که در اندیشه دارم تشریح کنم مردم میفهمند من چگونه به آن فکر رسیده ام من هیچوقت وانمود نکرده‌ام که عقایدم جز عقاید شخصی من چیز دیگری هستند.

بگذارد مثالی‌بزنیم . ارتش ویتنام جنوبی اعلام میکند که فلان تعداد ویت‌کنگ را کشته است . روزنامه‌هابایداین خبر را منتشر کنند و بگوش خواننده برسانند.اما روزنامه باید این را روشن کند که آنچه را در این مورد منتشر کرده اظهارات سخنگویان ارتش ویتنام جنوبی است نه اظهارات‌خبرنگار روزنامه.من گمان میکنم‌این‌تنهاراه مراعات عینیت در انتشار خبر است وگرنه روزنامه که نمی‌تواند تعداد اجساد ویتکنك های کشته شده را بشمارد و یا بداند که آنها چگونه کشته شده‌اند .

جنجال تلویزیون

س - شماشش برنامه درتلویزیون اجراگردید : آیا این برنامه چیزی بر تجربیات روزنامه نگاری شما افزود ؟

ج - تلویزیون نمیتواند نظر آدم را بطور کامل پخش کند . اینست که من از آن خوشم نمی آید . برنامه های من در تلویزیون شامل چندمصاحبه بود . این برنامه‌هاجنجال‌بدی ایجاد کردند جنجالی خیلی بیشتر از آنچه در یك ستوان روزنامه ایجاد میشود و من مطمئن نیستم که این جنجال مطلوب بود .

درتلویزیون آدم نمی‌تواند آنچه‌را که‌میگوید تصحیح کند و یا آن را بهتر کند در تلویزیون نمیشود حرف را تکرار کرد وقتی شما در تلویزیون صحبت میکنید هیچکس واقعا آنچه را که شما میگوئید نمی شنود .

کشوری که فقط به‌تلویزیون متکی باشد و روزنامه ومجله نداشته باشد بحال‌وحشتناکی میافتد .

نفوذ

س - شما متنفذترین‌روزنامه نویس ما هستید ، ایا هیچ واقعه بخصوصی وجود دارد که‌نفوذ شما در آن بچشم بخورد .

ج - شما باید بین داشتن نفوذ و درست بودن حدس و نظر خود تفاوت بگذارید اگر نظر شما درست باشد میتوانید مطمئن‌باشید که واقعانفوذتان موثر واقع میشود . من چند مورد را بخاطردارم‌که نظراتم صحیح بوده است و همچنین مواردی را که دچار اشتباه شده‌ام بخاطر دارم .

یك حادثه

س - فعالیت های شما درداشگاه و بعداز آن یك دوره‌تعلیمات کامل روزنامه نگاری بود آیا قصد شما هم همین‌بوده‌است؟

ج - من در آغاز میخواستم در زمینه هنر های زیبا کار کنم. بهمین دلیل آثار کلاسیك لاتین و ایتالیا را مطالعه می کردم .

اما یك حادثه مرابه‌مسائل اجتماعی علاقمند کرد .این حادثه آتش سوزی یك‌منطقه در حومه بوستون بود . آن روز تمام آن منطقه سوخت و مردم از دانشجویان دانشگاه ما خواستند که بکمك آنها بروند . آن روز من برای اولین بار معنای فقر واقعی‌را فهمیدم از آن پس من به مطالعه اقتصاد پرداختم و باشگاهی تاسیس کردیم که اسم آن«باشگاه‌سوسیالیست» بود .

دوگل

س - شما معمولا با ژنرال دوگل ملاقات‌میکنید . آیا در سفر فعلی به فرانسه هم با ژنرال ملاقات کرده‌اید ؟

ج - او باهیچکس ملاقات نمیکند، در بهار گذشته ما باو اطلاع دادیم که به فرانسه‌آمده‌ایم اما البته انتظار نداشتیم که بتوانیم او را ملاقات کنیم.

س - آیا شما ژنرال را شخصا

بقیه در صفحه ۱۰

بررسی موقعیت یك تیم، ازشانزده تیم حاضر درفوتبال جام جهانی مکزیك

طول ششماه گذشته برزیل ۹ میلیون تومان خرج تدارکاتی داشته است!

طول حیات مسابقات فوتبال جام جهانی که یکشنبه‌شب هفته آینده نهمین دوره این مسابقات بادیدار دو تیم ملی شوروی و مکزیك در استادیوم یکصد و هشت هزارنفری «آزتك» در مکزیکو آغاز خواهد شد، برزیل تنها تیمی است که ازآغاز تابحال حضورداشته است.

برزیلیها پس از ناکامی‌دردناك خود در مسابقات دور قبل درسال ۱۹۶۶ در لندن که برای دومین بار طول این مسابقات در دور مقدماتی بازیها حذف گردیدند، برای مسابقات جام‌جهانی‌مکزیکو با امیدی عجیب پای به مسابقات گذارده‌اند. و طی یکسال گذشته بنا برعقیده اکثر مفسران صاحب نام فوتبال دنیا، پرامیدترین تیم برای فتح جام نهم هستند. حتی امیدوارتر از انگلیسیها فاتح دور قبل، به‌این ترتیب هرچند که چون انگلیس در گروه سوم که سخت‌ترین گروه مسابقات‌مقدماتی است گرفتار آمده‌اند و در کنار برزیل و انگلیس در گروه‌چهارم، دو تیم چکسلواکی و رومانی‌امکان خلق هرگونه شگفتی و حادثه غیرمنتظره‌ای را بوجودآورده‌اند!

«ماریوزاگالو» یکی ازبازیگران سابق تیم ملی فوتبال برزیل که در سالهای ۱۹۵۸ و ۱۹۶۲ با تیم ملی فوتبال این کشور دوباربیاپی فاتح جام جهانی گردید و اکنون بجای مربی سابق برزیلیها جوآئوسالدانها بعنوان مربی در خدمت تیم ملی برزیل است، در مورد تیم خود، همین چند روز پیش وقتی که به‌مکزیك وارد شدند گفته است: من باز هم در کنار نامداران تیم ملی فوتبال کشورم امسال نیز فاتح جام‌خواهم بود. مگر اینکه این بار نیزچون جام جهانی لندن، هدف حریفان ما بجای فوتبال کردن، آسیب رساندن به فوتبالیستهای برزیلی باشد. که در آن صورت تصور نمیکنم بازیهای این جام بی‌حادثه بپایان رسد!

پله (باپیراهن سفید) مردی که درمکزیك به‌جام چهارم قدم میگذارد، هنوز یکی ازامیدهای بزرك برزیل است ۱۹۵۸ در سن ۱۷ سالگی او عضو تیم فاتح جام جهانی بود ۱۹۶۲ پیروزی مجدد برزیل را جشن گرفت و حالا میخواهد کاپیتان تیمی باشد که برای همیشه جام را فتح میکند!

تهدید مربی تیم برزیل

زاگالو هنگام ورود خود به مکزیك در گفتگوئی که با خبرنگاران انجام داده، به‌مهمترین مساله‌ای که اشاره کرده است، همین موضوع صدمه‌زدن دیگران به‌یاران تیم اوست. وی گفته است در مسابقات مکزیکو اگر بازیکن حریفی از قصد یکی از یاران مرا آسیب برساند، خدا میداندچگونه‌باید جان‌سالم‌ازدست من و از دست هزارها تن‌تماشاگر برزیلی که به‌مکزیك آمده‌اند، بدر برد!

۲۲ بازیکن برزیلی که برای تصاحب جام نهم اکنون به‌مکزیك آمده‌اند همراه با یازده نامزد دیگر تیم ملی از شش ماه پیش بطور پیوسته با هم بسربرده‌اند و بنا برگفته یکی از روزنامه‌های برزیلی، مبلغی بیش ازنیم‌میلیون پوند انگلیسی معادل ۹۰ میلیون ریال تابحال فقط صرف تدارك‌این تیم برای این مسابقات شده‌است. و مردم برزیل تنها باامید فتح جام در انتظار بازگشت تیم ملی فوتبال خود از مکزیکو هستند و معلوم نیست اگر برای برزیلیها حادثه سال ۱۹۶۶ لندن تکرار شود، سرنوشت بازیکنان در بازگشت به وطن چه خواهدشد؟

تولد فوتبال در برزیل

اصولا فوتبال از اوائل سالهای دهه اول سال ۱۹۰۰ در برزیل متولد شد و در سال ۱۹۱۴ فدراسیون فوتبال این کشورپوجود آمد. در سال ۱۹۳۰ برزیل جزو سیزده کشور دیگری که در نخستین دوره مسابقات‌جام‌شرکت کردند حضور یافت وپس‌ازشکست ۱ـ۲ در بازیهای مقدماتی گروه دوم برابر یوگوسلاوی با عنوان دومی گروه‌خوداز رسیدن‌بمسابقات نیمه نهائی محروم ماند چون در آن دوره فقط تیمهای نخست هر گروه بمسابقات مرحله بعد راه پیدا میکردند. در این دوره ارو گوئه با پیروزی «۲ـ۴» در دیدارفینال بر آرژانتین فاتح جام گردید.

در سال ۱۹۳۴ برزیل بازهم‌در میان ۱۶ کشور شرکت‌کننده وجود داشت ولی در دوریك‌هشتم نهائی مسابقات با شکست (۱ـ۳) برابر اسپانیا از رسیدن بدور بعد محروم ماند و در دیدارفینال این دوره ایتالیا با شکست ۱ـ۲ چکسلواکی در دیدار فینال فاتح جام شد.

ناکامی در نیمه نهائی

درسال ۱۹۳۸ برزیل باپیروزی (۵ـ۶) برلهستان در دور یك‌هشتم به مرحله یك چهارم رسید ودراین مرحله پس از مساوی (۱ـ۱) با چکسلواکی در دیدار بعد (۱ـ۲) پیروز شد. ولی در نیمه نهائی در برابر ایتالیا ناکام ماند چون ایتالیائیها پس از شکست (۱ـ۲) برزیل در این مرحله، در دیدار فینال ۲ـ۴ مجارستان را مغلوب کردند و مجددا فاتح‌جام گردیدند. لیکن برزیل در مسابقه رده‌بندی (۲ـ۴) سوئد را مغلوب کرد و بجای سوم رسید.

در سال ۱۹۵۰ برزیل خود میهماندار مسابقات بود و در دسته اول درکنار مکزیك، یوگوسلاوی و سوئد قرار داشت. برزیل بر مکزیك ۰ـ۴ و بر یوگوسلاوی ۰ـ۲ پیروز شد و با سوئد ۲ـ۲ مساوی کرد و با پنج امتیازقهرمان دسته خود شد.

مسابقات مرحله بعد بین چهار تیم اول هر گروه بطور دوره‌ای برگزارشد و برزیل پس‌از باخت (۱ـ۲) برابر اورگوئه و با وجود پیروزی (۱ـ۷) بر سوئد و (۱ـ۶) بر اسپانیا از رسیدن به جام بدور ماند و دوم شد.

آلمان فاتح جام ۱۹۵۴

در دور بعد، سال ۱۹۵۴ در سویس برزیل بازهم در گروه‌اول و در کنار یوگوسلاوی، فرانسه و مکزیك قرار داشت. حاصل کار برزیلیها در این گروه ۰ـ۵ پیروزی بر مکزیك ومساوی(۱ـ۱) با یوگوسلاوی بود و با سه‌پوئن در کنار یوگوسلاوی بدور بعد صعود کرد در این‌دوره مسابقات مقدماتی گروهها بطور ضربدر انجام گرفت.

در یك‌چهارم نهائی برزیل با شکست ۲ـ۴ برابر مجارستان هم چون دیدار فینال دور قبل بازناکام ماند و از دور مسابقات حذف‌شد. فاتح این دوره از مسابقات آلمانها بودند که در دیدار فینال ۲ـ۳ مجارستان را مغلوب کردند.

طلوع خورشید درفوتبال برزیل

سال ۱۹۵۸ در سوئد، سال طلوع خورشید برزیلیها بود. در گروه چهارم برزیل در کنار انگلستان، اتریش و شوروی‌قرار داشت.

در دیدار اول اتریش‌را (۰ـ۳) مغلوب کرد، با انگلستان بدون گل مساوی کردند و شوروی (۰ـ۲) برابر آنها مغلوب گردید. برزیل و شوروی با عنوانهای اول و دومی گروه بدور یك‌چهارم‌نهائی راه پیدا کردند. در این مرحله برزیل (۰ـ۱) تیم ولز را مغلوب کرد و در نیمه‌نهائی فرانسه(۲ـ۵) مغلوب برزیلیها شد. و در فینال در ۲۹ ژوئن سال ۱۹۵۸ در برابر ۴۹۷۳۷ تماشاگر برزیلیها باشکست ۲ـ۵ سوئد در استکهلم برای اولین‌بار فاتح جام‌جهانی ژول‌ریمه گردیدند. گیلمار ـ جالماسانتوز، اورلاندو، بلینی، نیلتون‌سانتوز، دی‌دی (مربی فعلی تیم ملی پرو) مازیتو، گارینشا، واوا، پله و زاگالو مربی فعلی تیم، فاتحین دیدار فینال بودند.

دومین فتح برزیل

سال ۱۹۶۲ در شیلی باز هم برزیلیها فتح سال ۱۹۵۸ خود را تجدید کردند. مسابقات مقدماتی خود را در گروه سوم با تیمهای مکزیك پیروزی بانتیجه ۰ـ۲، چکسلواکی مساوی بدون گل و اسپانیا پیروزی با نتیجه (۱ـ۲) انجام دادند و با پنج امتیاز فاتح این گروه گردیدند.

در یك چهارم نهائی در شهر «وینادرمال»شیلی باپیروزی (۱ـ۳) بر انگلستان به‌نیمه نهائی راه یافتند و در نیمه نهائی در «سانتیاگو» شیلی (۲ـ۴) مغلوب برزیل شد.

دیدار فینال را روز ۱۷ ژوئن در سانتیاگو با تیم چکسلواکی تیم هم‌گروه خود که دردیدارمقدماتی ۰ـ۰ مساوی شده بودند، انجام دادند. نتیجه وقت اول دیدارآنها ۱ـ۱ مساوی بود. لیکن درپایان وقت برزیلیها با پیروزی (۱ـ۳) بازهم فاتح جام گردیدند. و فاتحین جام دوم اینها بودند: گیلمار، جالماسانتوز، زوزیمو، مائورو، نیلتون سانتوز، زیتو، دی‌دی، گارینشا، واوا، آماریلدو، زاگالو.

پله سلطان فوتبال بخاطر آسیب‌دیدگی در دیدار فینال حضور نداشت.

در جام هشتم، سال ۱۹۶۶ لندن فوتبالیستهای برزیل برای دومین بار در همان دور مقدماتی مسابقات حذف شدند! در گروه سوم پرونده مسابقات آنها اینطور بود. ۰ـ۲ پیروزی بربلغارستان، ۱ـ۳ باخت به مجارستان و ۱ـ۳ باخت به‌پرتقال و پرتقال ومجارستان دو تیم اول و دوم این گروه برای دور بعد بودند این‌جام‌را انگلستان فتح کرد و پیروزی انگلستان بر آلمان در وقت اضافی با نتیجه ۲ـ۴ بود.

دیدارهای برزیل وانگلیس

برزیل در مسابقات مقدماتی جام جهانی سال ۱۹۷۰، در گروه مقدماتی خود انگلیس را رقیب شماره یك خویش میداند. هر چند که طی هفت‌بارمسابقه گذشته خود با آنها تابحال چهار برد، ۲ مساوی و تنها یك باخت داشته است.

در سال ۱۹۵۶ درویمبلی«لندن» باخت ۲ـ۴، در سال ۱۹۵۸ در مسابقات جام جهانی سوئد، در گوتن‌بورك بدون گل مساوی، در سال ۱۹۵۹ در ریودوژانیرو ۰ـ۲ پیروزی، در سال ۱۹۶۲ در جام جهانی شیلی پیروزی ۱ـ۳، در سال ۱۹۶۳ در ویمبلی مساوی ۱ـ۱، در سال ۱۹۶۴ پیروزی ۱ـ۵ در ریودوژانیرو. و درسال ۱۹۶۹ پیروزی ۱ـ۲ در ریودوژانیرو ماریو زاگالو مربی برزیل درمورد رقبای برزیل در این دوره از مسابقات گفته است، اگر انگلیسیها بدور یك‌چهارم نهائی راه یابند با ایتالیا سخت‌ترین حریفان ما هستند و بدون شك یکی از این دو تیم دیدار فینال را مقابل ما انجام خواهد داد.

پله، انگلستان را تحسین میکند

عقیده پله نیز در این مورد جالب است. او بیش از همه در مکزیك به انگلیسیها می‌اندیشد. چه در مورد آنها گفته است، انگلستان تیمی است که من‌همیشه آنها را تحسین کرده‌ام و چه بسیار بازیکنان قدرتمندی که از آنها می‌شناسم. و بعقیدهٔ من در مکزیك شکست‌دادن آنها واقعا کاری است بس دشوار کاری شبیه بیك معجزه.

ولی در این میان عقیده سرالف رمزی مربی تیم ملی انگلیس نیز در مورد برزیل جالب است. وی در مورد برزیلیها عقیده دارد:

ـ من‌برای برزیل‌احترام‌بسیاری قائلم، ولی هرگز بخود یا افراد تیمم اجازه نمی‌دهم که این‌احترام و ارزش تبدیل به ترس از آنها شود.

در تیم ملی فوتبال برزیل هنوز پله یا«ادیسون‌آرانتس‌دوناسیمنتو» هنوز سلطان است، سلطانی با بیش از یکهزار گل زده و با عنوان ثروتمندترین فوتبالیست جهان. چه بطور متوسط در هر سال یکصد هزار پوند، درآمد خالص دارد.

پله و جام چهارم!

حالا سی ساله است، و هم چون جام گذشته می‌گوید: مکزیك آخرین جام اوست! ولی شاید در مونیخ هم او را ببینیم، و مرد پنج جامه باشد، چون این چهارمین جامی است که در آن حضور می‌یابد. وی از پانزده سالگی عضو باشگاه سانتوز بوده است.

ادواردو آمریکو یا بهتر «ادوو» همزاد پله‌درقلب خط حمله است. چه در تیم باشگاهی وچه در تیم ملی. سریع و تیزهوش است و از هرتوپ غیرممکن، ممکنی خلق میکند. در سال۱۹۶۶ وقتی فقط ۱۶ سال داشت به‌تیم ملی دعوت شد و اکنون چون بازیکن بزرك قبلی برزیلیها دراین پست «گارینشا» واقعا مهره‌ایست حساس و بس خطرناك.

۴۲ بازیکن برزیلی که در مکزیکو مدعی جام هستند اینها می‌باشند.

آدو، لیآئو (دروازه‌بان)

مارکوآنتونیو، کارلوس‌آلبرتو، زماریا، فونتانا، جوئل، بریتو، اورالدو، بالدوچی (یك)

گرسون، کلودوآلدو، پیازا، ریولینو (هافبك)

جرزینهو، توستائو، پله، ادو، دیرکولوز، پل‌سزار، زوکارلوس، روجریو.

باهرپیس وگیسوی
کوماچی
خوشگل‌ها خوشگل‌تر
ومتوسط‌ها زیبامیشوند
KMCY
Komachi Hair
JAPAN
ساختمان آلومینیوم تلفن: ۶۵۲۴۴۰
۶۱۲۱۲۵

از امشب درسینماهای
پلازا ـ الوند ـ فردوسی
ریچارد هریسون درفیلم سینماسکوپ ورنگی
پرسیو شکست ناپذیر

برنامه آینده سینما
پارامونت
قویترین فیلمی که تاکنون درباره آتش سوزی چاه‌های نفت طی یك داستان شیرین و مهیج تهیه شده است.

جان‌وین
در فیلم پاناویژن ورنگی
دوزخ جنگجویان

باشرکت. کاترین‌راس
جیم‌هاتن. وراما یلز
محصول کمپانی یونیورسال

در تاریکی‌های سیاه زندگی، شاه کلیدی هست
که تمام درهای سعادت رابروی شمامیگشاید
بانك تهران
حساب پس انداز بانك تهران
شاه کلیدیست که قفل بسته گرفتاریهای زندگی را باز میکند.
بانك تهران
امسال با اهدای سه جایزه فوق العاده:
یکخانه بارزش ۵۰۰ برابر موجودی شما
جداکثر تایکمیلیون ریال باقیمت آن
یکخانه بارزش یکمیلیون وپانصد هزار ریال باقیمت آن
ویك فرنسخ اسکناس
سه بار درهای سعادت رابروی شمامیگشاید.
قبل از پایان تیرماه در بانك تهران حساب پس انداز باز کنید
تا امسال درقرعه کشی هرسه جایزه بانك تهران شرکت کنید
حداقل موجودی برای شرکت درهرسه قرعه کشی، یکهزار ریال
بانك تهران، امین مردم ایران
4976

شرکت جهانگردی مهاجری وشرکاء باهمکاری شرکت هواپیمائی ارفرانس
۴ برنامه جالب مسافرت دسته جمعی تابستانی تقدیم میدارد
مهاجری وشرکاء
AIR FRANCE
تورشماره ۱ بنام آناکاپری ۳۴ روز گردش وبازدیدازشهرهای نیس ـ مونت کارلو ـ بارسلون ـ ژنو ـ لندن ـ هامبورك ـ وین ـ پاریس ـ رم ـ ناپل ـ پمپی ـ سورنتو وکاپری قیمت ۵۴۰۰۰ ریال
تاریخ حرکت ۳ ـ ۱۰ ـ ۱۷ ـ ۲۴ ـ ۳۱ تیرماه
تورشماره ۲ بنام والنسیا ۴۵ روز گردش و بازدید از شهرهای آتن ـ نیس ـ بارسلون ـ مادرید ـ والنسیا ـ گرانادا کوردوبا ـ ژنو ـ پاریس ـ لندن ـ آمستردام ـ هامبورك ـ وین ـ ونیز ـ رم ـ ناپل وپمپی سورنتو وکاپری قیمت ۶۵۰۰۰ ریال
تاریخ حرکت ۳۱ خرداد و ۷ تیرماه
تورشماره ۳ بنام وایکینگ ۴۵ روز گردش در شهرهای وین ـ کپنهاك ـ اوسلو ـ استکهلم ـ هامبورك ـ آمستردام ـ روتردام ـ لندن ـ پاریس ـ ژنو ـ نیس ـ جنوا ـ فلورانس ـ رم ـ ناپل ـ پمپی ـ سورنتو وکاپری قیمت ۶۸۵۰۰ ریال. تاریخ حرکت ۳۱ خرداد و ۲۱ تیرماه
تورشماره ۴ بنام کالسکه زرین ۴۵ روز گردش درشهرهای نیس ـ بارسلون ـ جزایر پالمادومایورکا ـ ژنو ـ پاریس لندن ـ کپنهاك ـ هامبورك ـ برلین ـ وین ـ ونیز ـ رم ـ ناپل ـ پمپی ـ سورنتو وکاپری قیمت ۶۵۰۰۰ ریال
تاریخ حرکت ۴ ـ ۱۴ ـ ۲۵ تیرماه
قیمت‌های بالا شامل بلیط رفت‌وبرگشت هواپیمای جت درجه توریست ـ هتلهای خوب باحمام اختصاصی در اطاقهای دو نفره ـ صبحانه درتمام مدت‌مسافرت ـ ناهار و شام درناپل وپمپی و سورنتو وکاپری گردش در شهرها و ورودیه موزه های مورد بازدید ـ انتقال از فرودگاه بهتل و بالعکس ـ عوارض فرودگاهها.
راهنمای محلی وراهنمای فارسی زبان که از تهران بهمراه گروه خواهدبود.
پرداخت قیمت‌های فوق بصورت نقدواقساط نیزانجام پذیراست
لطفا برای کسب‌اطلاع بیشتروثبت‌نام
به‌شرکت جهانگردی مهاجری وشرکاء
خیابان ویلا شماره ۳ تلفن ۶۸۲۴۲ و در شهرستانها به شعب شرکت مهاجری وشرکاء مراجعه فرمائید.

«تفت باد» بابل را بحال تعطیل در آورد!

گرمای شدید اغلب نقاط خوزستان، خراسان ومازندران را فراگرفته است

گرمای شدید هوا ووزش بادهای گرم موسمی در شهر های مختلف خوزستان، خراسان و مازندران همچنان ادامه دارد و در این میان بعلت هجوم یك جبهه هوای مرطوب، شرجی کم‌سابقه‌ای اهواز وشهرهای دیگر خوزستان‌را دربر گرفته است.

در بابل براثر وزش باد سام که به «تفت‌باد» معروف است اکثر مغازه‌داران دکاکین خودرا بستند وتا مدتی از فرط گرما قادر بادامه کسب نبودند. «تفت‌باد» که امسال بطور بی‌سابقه‌ای هوای شهرستان بابل را خفقان‌آور ساخته‌بود وضع عمومی شهر را نیز بهم‌ریخت‌ودر اکثر خیابانها و پیاده‌روهای بابل بندرت عابری دیده میشد.

گزارشهای رسیده حاکیست:وزش بادسام به سردرختی‌ها و سایر محصولات کشاورزی خسارات قابل توجهی وارد آورده وباعث نگرانی باغداران شده است.

از شهرهای‌خراسان اطلاع‌رسید که گرما دراین مناطق نیز مردم را باناراحتی‌هائی مواجه ساخته است.

گزارش رسیده از شهرستان طبس‌حاکیست: دیروزمیزان گرمای هوا دراین شهرستان به۴۳ درجه بالای صفر رسید و رویهمرفته‌این شهر یکی از گرمترین شهرهای خراسان بود.

در همین‌مدت‌شهر تربت‌حیدریه با۱۳ درجه بالای صفر سردترین شهر خراسان بود.

آزمایش پل قطور

برای اولین بار یك قطار۱۲۰۰ تنی چند مرتبه از روی پل فلزی قطور خوی عبور کرد و بدین ترتیب با آزمایش مزبور عملیات تحویل موقت پل فلزی انجام‌شد.

خبرنگار ما در خوی گزارش داد :در مراسم تحویل پل‌جمعی از مسئولان محلی و مهندسین وزارت راه حضور داشتند.

آتش‌سوزی در راسته‌بازار «اوجابان» بابل

٦ باب مغازه طعمه حریق شد

نیمه شب گذشته طی آتش سوزی شدیدی که در راسته‌بازار «اوجابان» بابل رویداد ٦ باب مغازه متعلق به آقایان اسفندیار حیدری ، حاج سید حسن‌آقاپور، علی‌اکبر «غنی‌نیان»، عباس‌ریحانی، عباس خسرونژاد و «ضیغمی»طعمه حریق شد و خسارات نسبتا زیادی ببار آمد.

باوقوع حریق ، مامورین آتش نشانی بابل بلافاصله در محل حاضر شدند و اقدامات دامنه‌داری را برای مهار شعله‌های سرکش آتش آغاز کردند.

گزارش خبرنگار ما در بابل حاکیست: بعلت‌وزش‌بادامنه آتش سوزی هرلحظه گسترش می‌یافت و مامورین آتش نشانی بابل‌برای اطفاء حریق از همکاران خود در بابلسر تقاضای کمك نمودند.آتش سوزی شدید راسته بازار بابل سرانجام پس از ساعتی مهارشد اما بطوریکه گفته میشود حریق عمدی بوده و ابتدا از یك مغازه نانوائی شروع شده است.

افتتاح جاده‌های روستائی بندرپهلوی

جاده‌های روستائی حومه بندر پهلوی که از طرف اداره کل آبادانی و مسکن استان گیلان وباصرف هزینه‌ای بالغ بر سیصد وپانزده هزارریال ایجاد شده‌است باحضور آقایان‌طاهری استاندار گیلان ورضائی سرپرست سازمان جلب سیاحان گشایش یافت.

خبرنگار ما در رشت گزارش داد : استاندار گیلان پس از افتتاح جاده‌های روستائی از پلاژ استانداری، هتل نیمه‌تمام سفید کنار وچند طرح عمرانی دیگر بازدید کرد.

دونفرآمریکائی مجروح شدند

ساعت یك‌بامداد امروز اتومبیل شماره ۳۷۹۹۹ بسرنشینی یك زن ومردامریکائی‌درمیدان‌هروی‌سلطنت آباد باجدول کنار میدان تصادف کرد و پس‌از یکبار معلق زدن در کنار میدان متوقف شد.

خبرنگار مادرشمیران گزارش داد : دراین حادثه اتومبیل بکلی درهم شکست وسرنشینانش‌مجروح گردیدند و به بیمارستان‌امریکائیها انتقال یافتند هویت مجروحین‌هنوز معلوم‌نشده‌است.

انعکاس شهرستانها

کشف ۱۱ سکه قدیمی در بابل :

روز گذشته از مغازه شخصی بنام مجتبی بصیری در خوی ،۱۱ سکه قدیمی مربوط بدوره‌های اشکانیان ، ساسانیان ، عباسیان، صفویه وافشاریه کشف شد.

سکه‌های مذکور توسط آقای عباسی نگهبان آثار باستانی شهرستان خوی بدست آمد وپس از تنظیم پرونده از طرف‌شهربانی خوی تحویل مقامات‌باستانشناسی شد.

بمتقاضیان گواهینامه رانندگی‌داده میشود

از این پس از متقاضیان‌گواهی نامه‌های رانندگی پایه دو شخصی در بابل ثبت‌نام شده وآزمایشان رانندگی از آنان در این شهر بعمل خواهد آمد.

این اقدام بدنبال تقاضاهای‌مردم شهرستان بابل صورت گرفت.

قبل از این متقاضیان گواهینامه رانندگی در بابل ناگزیر بودند برای ثبت‌نام و دریافت گواهینامه بشهرهای آمل و ساری عزیمت نمایند.

تصادف قطار

باعث مرك جوانی شد

یك قطار مسافربری پل سفید گرگان در روستای «گل‌خیر» ، واقع در ٥ کیلومتری‌نکاباشخصی بنام رحمان درستکار ۳۰ ساله تصادف کرد وباعث مرك او شد.

خبرنگار مادر نکا گزارش داد : جنازه رحمان باحضور مامورین ژاندارمری ، راه‌آهن وپزشك قانونی معاینه و جواز دفن صادرشد.قطارپس‌از این‌حادثه با دوساعت تاخیر بسوی مقصد حرکت کرد.

وزیرپیشین فرهنك و آموزش بلژیك

دردانشگاه پهلوی

عصر دیروز پروفسور «هانری اجتماعی بلژیك ووزیر پیشین فرهنك و آموزش این کشور که بدعوت دانشگاه پهلوی به ایران آمده است باآقای دکترنهاوندی رئیس دانشگاه پهلوی ملاقات‌نمود وسپس در یك جلسه سخنرانی شرکت کرد.

گزارش خبرنگار ما در شیراز حاکیست : پروفسور هانری‌ژان، صبح دیروز نیز از قسمت های مختلف دانشگاه پهلوی دیدن کرد وبا عده‌ای ازاساتیددانشگاه آشنا شد.

زلزله درفردوس

پریشب زلزله شدیدی ، شهر فردوس و حومه را تکان داد. براثر این زلزله که چند ثانیه طول کشید اهالی وحشت‌زده از خواب بیدار شدند و بخیابانها ریختند.

زمین لرزه پریشب فردوس با صدای مهیبی توام بود و اهالی این شهر تاصبح بیدار بودند. خوشبختانه زلزله پریشب‌خسارات جانی و مالی بار نیاورده است.

واگن قطار ، ازخط خارج شد

به خط آهن تهران- تبریز خساراتی وارد آمد.

قطار باری تهران - تبریز هنگام حرکت در بین ایستگاههای بابك و خراسانك دچار حادثه شد و یکی از واگنهای آن از قطارجدا گردید.

این واگن ، مخزن نفتی قطار بود و حادثه مذکور به بیش از پانصد مترازخط‌آهن‌تهران-تبریز آسیب وارد آورد.

بدنبال وقوع این حادثه‌ماموران راه‌آهن بمرمت خط‌آهن‌پرداختند.

گزارش خبرنگار ما در تبریز حاکیست : چون ریلهای راه‌آهن دراین منطقه آسیب دیده بودقطار مسافری تهران - تبریز نیز در آن منطقه متوقف گردید و پس‌از چند ساعت تاخیر به تبریز وارد شد.

قاچاقچیان تریاك در دادگاه عالی آذربایجان غربی...

دادگاه عالی جنائی آذربایجان غربی به محاکمه شش تن از قاچاقچیان تریاك که در اسفندماه سال ٤٧ دستگیر شده بودند پایان داد و چهارتن از آنان را به‌حبس محکوم ساخت.

خبرنگار مادر رضائیه گزارش داد : در اسفندماه سال ٤٧ مامورین ژاندارمری دراطراف کوههای «ولدبان» خوی باسه قاچاقچی برخورد کردند ، یکی از قاچاقچیان بنام اسماعیل صیامی دستگیر شد و دوتن دیگر موفق بفرار گردیدند از قاچاقچی دستگیر شده مقدار نوزده کیلوو هشتصدوبیست گرم تریاك بدست آمد ،مامورین بانشانی‌هائی که از قاچاقچیان فراری‌بدست‌آورده بودند ، هردوی آنها بنام های علی‌اصغر ومحمد لورا با تعقیب های مکرر دستگیر کردند.

دستگیرشدگان نام دوتن دیگر از اعضای باند باسامی یوسفعلی و سیروس‌تبریزی را دراختیار مامورین گذاشتند و مامورین ژاندارمری این‌دورا در فرودگاه تبریز بدام‌انداختند ، بعداشخصی بنام «حاجی‌عبید صدیقی» نیز باتهام همکاری با قاچاقچیان دستگیر شد ، دادگاه جنائی استان آذربایجان غربی متهم ردیف یك علی‌اصغر علمی راباتهام اختفای تریاك به‌پانزده ماه حبس ومحمد محمد لورا باتهام اختفاء تریاك ، حمل اسلحه جنگی‌غیرمجاز به ۱۸ ماه حبس تادیبی ، اسمعیل‌صیامی و یوسفعلی را باتهام حمل مواد افیونی به دوسال حبس مجرد محکوم کرد و حاجی عبید صدیقی و سیروس تبریز نیز بعلت نبودن دلیل کافی از اتهامات منتسبه برائت حاصل نمودند.

عکس بالا متهمین را در دادگاه نشان‌میدهد.

کشف آثار باستانی در ارتفاعات

کوشك‌مسجدسلیمان

هنگام تسطیح قسمتی ازارتفاعات «کوشك» واقع در ٤٥ کیلومتری مسجد سلیمان و ۱۲ کیلومتری سد رضاشاه کبیر گنجینه‌باارزش دیگری‌متعلق بدوره های گذشته کشف گردید که‌بنابه اظهارمطلعین از گرانبها ترین آثار تاریخی‌است که تاکنون در این منطقه از دل خاك خارج شده است.

گفته میشود این گنجینه عظیم که هنگام تسطیح ارتفاعات کوشك سراز خاك برآورددر ردیف گرانبها ترین آثار کشف شده چند سال اخیر میباشد که تاکنون دست نخورده باقیمانده است.

گزارش خبرنگار ما در مسجد سلیمان حاکیست : چندین کوزه سفالین ، مجسمه ، پلکان ها و ایوان های عظیم ضمن کاوش از دل خاك خارج شد و جریان به پروفسور گریشمن باستان شناس معروف اطلاع داده شد.

کسانی که این آثار باارزش‌را از نزدیك دیده‌اند مدعی هستند که نظیر آن را ظرف سال های اخیر ندیده‌اند. هنوز مقامات مربوطه نظر خود را درباره قدمت آثار کشف شده اعلام نکرده‌اند.

گریدر برودخانه افتاد و ناپدید شد!

یکدستگاه گریدر متعلق‌باداره‌راه لرستان از دیروز در آب های رودخانه «کشکان» ناپدید شده وتلاش مسئولان مربوطه برای یافتن گریدر وراننده‌آن‌بنام محمدغفاری‌تا این لحظه (ساعت ده صبح)بجائی نرسیده است!

گزارش خبرنگار ما در پلدختر حاکیست : گریدر گمشده دیروز در کنار رودخانه کشکان سرگرم‌مرمت جاده بود ولی ناگهان بعلت نامعلومی ازمسیراصلی خودمنحرف‌شد و بداخل رودخانه سقوط کرد.

مادرزن‌من پالایشگاه‌میخواهد!

سوغات آبادان

مادرزن من از سالها قبل شنیده بود که آبادان پالایشگاه‌دارد . بزرگترین پالایشگاه دنیا را هم دارد،امانمیدانست پالایشگاه یعنی چی ؟ روی این اصل هفته گذشته که بنده عازم آبادان‌بودم گفت داماد جان . وقتی برگشتی یك خرده‌پالایشگاه برایم بیاور !

گفتم مادرزن جان . یك سوغاتی‌دیگر بگو . پارچه - ادوکلن - فندك-رادیو هرچه بخواهی برایت می‌آورم ، ولی نمی‌توانم برایت پالایشگاه بیاورم !

این را که گفتم مادرزن عزیزم ترش کرد و غضبناك شد و رفت نشست روی پله‌ها و حالا غرنزن کی قربزن(توضیح اینکه مادر زن من گاهی با «قاف» غر میزند گاهی با «غین» قر میزند ،چون مثل بنده هنوز نفهمیدم ، باقاف درست است یاباغین !)

گفتم مادر زن‌جان ناراحت نباش ، مرا هم دم‌رفتن ناراحت نکن ، هواپیما الان می‌برد ، باید خودم را به‌فرودگاه برسانم .

گفت - تاقول ندهی برایم پالایشگاه بیاوری نمیگذارم بروی ! گفتم - مادر زن جان آخر پالایشگاه که آوردنی نیست ، پالایشگاه یعنی تصفیه خانه. گفت خیلی خوب . تصفیه‌خانه برایم بیاور !

ای دادبیداد . دیدم چه مصیبتی گیر کرده‌ام ، به دخترش که همسرم باشد گفتم به مادرت بفهمان که نمیشود از آبادان پالایشگاه سوغات آورد !

دخترش هم مثل خودش شروع کرد به‌دادوبیداد که تو همیشه با مادر من مخالفت میکنی . حالا یك پالایشگاه خواسته برایش بیاوردیگر ، زمین که به‌آسمان نمی‌رود !

دیدم اگر از چنگشان فرار نکنم از طیاره‌جا میمانم . گفتم بسیار خوب‌می‌آورم .

وقتی از در خانه بیرون می‌آمدم ، مادرزنم بعنوان آخرین وداع گفت‌اگر برایم پالایشگاه نیاوری فردا می‌آیم توی‌اداره‌تان ، آبرویت را می‌برم !

تمام مدتی که هواپیما بین راه‌تهران آبادان بود من باین فکر بودم که‌چطور موضوع را حل کنم . هرچه خواسته بودم برای مادرزن توضیح بدهم که پالایشگاه چه‌جور جاءیست‌به‌گوشش نرفته بود .

روز دوم که به‌آبادان رفته بودم ، فکر کردم اگر بدون پالایشگاه‌برگردم روزگارم سیاه است . رفتم اجازه‌گرفتم از پالایشگاه بازدید کنم . اجازه‌دادند. موقع گردش در پالایشگاه به یکی‌از ماموران گفتم - آقا محض رضای‌خدا! می‌توانید یك خرده پالایشگاه بدهیدمن برای مادرزنم ببرم ؟!

مامور مربوطه چشمهایش گرد شد. کلاه حفاظتی راکه برسر داشت قدری تکان داد و گفت آقای محترم ، مثل اینکه گرمای آبادان بشما نمیسازه !

رفت بطرف تلفن واز تلفنچی خواست پزشك امراض روانی شرکت نفت را بدهد ! گفتم آقا بخدا من دیوانه‌نیستم ، مادرزنم دیوانه است . گفت اشکالی ندارد شما مهمان ما هستید و مایك معاینهٔ جزئی از شما بعمل می‌آوریم . چیزی نیست !

گفتم من نوکرتم . حالا می‌توانی عکسم را بدهی روزنامه‌ها چاپ کنند وبنویسند « دیوانه‌ای در پالایشگاه آبادان » ؟!این را گفتم . کلاه حفاظتی را تحویل دادم و بی‌درنك با هواپیمای جت عازم تهران شدم .

اکنون سه‌روز است در کوچه‌ها و خیابان‌ها سرگردانم شب‌هاهم توی مسافرخانه می‌خوابم ، چون جرات‌خانه رفتن ندارم .

آقای‌سوغاتچی ، این بود ماجرای توقعات بیجای مادرزن من که از بی‌اطلاعی او سرچشمه میگیرد وازمن پالایشگاه میخواهد . آیا مادر زن تو هم ، وقتی به‌روزنامه می‌آئی ، از تو چیزی میخواهد که برایش ببری ؟!

-بعله ، میگوید یکخرده ماشین‌هلیو گراور برایم بیاور !

نمایندگان اطلاعات در خدمت مردم

جهرم زرخیز

نیاز به توجه بیشتر دارد

جهرم از مناطق استثنائی‌و زرخیز استان فارس به‌شمار می‌آید. استثنائی ازاین‌جهت که محصولات آن در تمام فصول بسایر شهرهای‌مملکت صادر میگردد واگر باراضی مزروعی جهرم آب کافی برسد، محصولات کشاورزی این دیار به‌آن حد افزونی میابد که‌صفت «زرخیز»برای جهرم بی مناسبت نخواهد بود، قریب ۹ سال‌پیش‌وزارت راه برای احداث جاده‌اسفالته جهرم فعالیتی را آغاز کرد ولی چندی بعد جاده نیمه‌تمام رها شد! قرار بود، چند سد موضعی برای جلوگیری از هرز رفتن آبهای باران در زمستان و بهار در نقاط‌مختلف جهرم ایجاد گردد. اماتاکنون دراین مورد اقدام‌نشده است، ظاهرا ایجاد کارخانه بسته‌بندی خرما و آب‌لیموگیری هم در دست مطالعه است وچه بهتر که‌هرچه زودتر دردست اقدام درآید. بهرحال یکصد هزار کشاورز جهرمی امید دارند مقامات مسئول با رفع نقائص فعلی، آنها رادرزرخیز کردن این دیار بیش‌از پیش یاری نمایند. مطالب بالا قسمتی از مفادنامه اهالی‌جهرم است که تسلیم‌دفترنمایندگی اطلاعات دراین‌شهرستان‌شده است.

پیت حلبی !

باعث حادثه مرك آوری شد ...

محمود در دنیای تفکر غرق بود و سوار برگاری اسبی خود و بی‌توجه به‌آنچه که در اطرافش میگذرداز خیابان تریای تبریز میگذشت.

گاری اسبی کم‌کم به مقصد خود نزدیك می‌شدو محمود از اینکه چند لحظه دیگر بارگاری را که‌مقدار زیادی موزائیك بود بصاحبش تحویل میدهد و مقداری قابل توجه بابت کرایه از صاحب موزائیك‌هامیگیردغرق در سرور بود.

متاسفانه از آنجا که هیچگاه بشر از بازی سرنوشت خبر ندارد ، این‌بارهم بدشانسی گریبان‌گیر محمودشد و حادثه‌ای که نباید اتفاق افتاد.

حادثه‌ای شوم وبدفرجام که یك نفر را بکام مرك کشاند و یك نفردیگر را در آستانه مرك قرارداد.

حادثه براثر افتادن یك «پیت‌حلبی» از پشت بام‌یك خانه رویداد . پیت‌حلبی درست هنگامی بزمین اصابت کرد که اسب گاری فاصله چندانی باآن نداشت.

صدای افتادن پیت حلبی بقدری شدید بود که اسب ناگهان از جاپرید و لجام گسیخته وارد پیاده‌رو شد. دوزن عابر که بی‌خیال در حال عبور بودند در یك لحظه بزیرچرخهای سنگین‌گاری رفتند و یکی از آنان بنام بتول در همان دقایق اول جان خودرا از دست داد و دیگری مجروح شد که اینك وضع مزاجی معصومه‌زن مجروح رضایت‌بخش نیست اکنون محمود که تادیروز روزگار خوشی داشت در گوشه زندان بانتظار تعیین تکلیف خود نشسته است.

ساختمان یك کتابخانهٔ مجهز

به‌آستانقدس رضوی واگذارشد

اخیرا آقای شیخ ابوالقاسم‌هرندی یکی از نیکوکاران معروف‌کرمان، ساختمان یك کتابخانه مجهز راکه در محل مسجد جامع کرمان بنا کرده است به آستانقدس رضوی واگذار کرد وآقای دکتر رجائی مدیر کل کتابخانه‌های آستانقدس که برای تحویل گرفتن این کتابخانه بکرمان آمده بود، ازاین اقدام نیکوکارانه آقای هرندی تجلیل کرد.

گزارش خبرنگار ما در کرمان حاکیست: ساختمان این کتابخانه بیش از دویست هزار ریال ارزش دارد وآقای هرندی تعداد قابل ملاحظه‌ای کتاب نیز به کتابخانه اهداء کرده است.

این شخص نیکوکار تاکنون ساختمانهای متعددی برای‌درمانگاه مدرسه، گرمابه، موزه و کتابخانه وقف کرده وچندی پیش نیز خانه خودرا که اعلیحضرت رضا شاه کبیر در اواخر سلطنت خود مدت سه روز درآن اقامت کرده‌بودند، با اشیاء و وسائلی که مورداستفاده رضا شاه کبیر قرار گرفته بوددر اختیار اداره فرهنك وهنرگذاشت که از آن بعنوان موزه استفاده شود،این خانه میلیونها ریال ارزش دارد.

قتل با گلوله !

روز گذشته شخصی بنام‌ماشاءاله اهل بخش چرداول ایلام، جوانی بنام «الله‌نور» راباشلیك گلوله بقتل رساند و مامورین‌ژاندارمری ایلام وی را باتهام قتل دستگیر کردند.

خبرنگارما در ایلام گزارش داد : تاکنون باتلاش مامورین ژاندارمری تعداد ۳۲ قبضه اسلحه قاچاق در بخش چرداول کشف گردیده است.

از داخل یك اتوبوس درراه فهم

۲۶۳ گرم هروئین کشف شد

بامداد دیروز مامورین اداره شهربانی شهرستان قم ضمن‌بازرسی داخل اتوبوس مسافری شماره ۷٦۸۸٤ تهران موفق شدندمقدار۲٦۳ گرم هروئین خالص را کشف نمایند.

راننده و کمك‌راننده اتوبوس باسامی کریم و محمد باتهام حمل هروئینها بازداشت شدند وتحویل مقامات قانونی گردیدند.

سیمای شهرستانها

از پلورنگ ٦٦٤

«زرقان»

شهری برسینهٔ کوه...

شهری کوچك و زیبا ،در دامنه کوهی عظیم با مردمی مهربان وسخت‌کوش ... اینجا است زرقان ، ناحیه‌ای آباد در فاصله ۳۰ کیلومتری شیراز که از زیبائی طبیعی بحد کامل برخوردار است ...

برای هرمسافر که اولین بارقدم به زرقان بگذارد اینجا بصورت یك دهکدهٔ نسبتا پیشرفته نمود میکند ، وجود خانه‌هائی که بشکل‌های گوناگون در دامنه‌های کوه‌برپا شده ، حرکت گله‌ها در خم راههای کوهستانی و پهناوری مزارع سرسبز ، باینجا حالت یك سرزمین روستائی داده است ، اما درعین‌حال،وجود جادهٔ آسفالته تهران - شیراز و سه‌رشته خیابان که در داخل شهر زرقان کشیده شده ، زرقان را ازیك ناحیه صددر صد روستائی متمایز میکند ، خاصه آنکه ۱۰ ادارهٔ دولتی در گوشه و کنار شهر دائر است ...

توقف من در زرقان کوتاه بود و شاید ضرورتی برای اقامت بیشتر وجود نداشت زیراکه‌شهر، در همان سه‌خیابان باسامی فرهنك ، محمدرضاشاه و ششم بهمن ونقاط آبادی که خانه های مسکونی وحدودیکصدمغازه را در خود جای داده است خلاصه میشود.

از جمعیت ۷ هزار نفری شهر زرقان ، عده بسیار قلیلی کار اداری دارند و باتوجه به نبودن مراکزصنعتی و تولیدی دراین ناحیه ، اغلب مردم بزراعت و دامداری روی آورده‌اند و بهمین سبب زرقان را میتوان یك‌منطقه کشاورزی و دامداری بحساب آورد ، گو اینکه حصیر بافی وتهیهٔ سایر کارهای‌دستی نیز عده‌ای‌ازروستانشینان زرقان رابخود مشغول داشته ولی در مقابل زراعت این ناحیه قابل احتساب نیست.

اخیرا کارخانه‌ای در شرف تاسیس است که در آن با تهیه شیره گیاه «شیرین‌بیان» یکنوع‌شربت‌سینه ساخته میشود ، البته این کارخانه خصوصی است ولی باافتتاح آن گروهی از مردم زرقان در آن مشغول کار خواهند شد.

بادرنظر گرفتن جمعیت «زرقان» رقم افراد باسواد دراین شهر چشمگیر است . تنها در شهر ۱۵۵۰ نفر باسواد وجود دارد و در روستاها نیز سپاهیان دانش تلاش وسیعی رابرای مبارزه با بیسوادی آغاز کرده‌اند ولی دراین میان ، یك نکتهٔ تاسف‌آور وجود دارد وآن اینکه در مرودشت به‌تحصیل دختران - چنانکه باید- توجهی نمیشود ... در مقابل ۴ دبستان و یك دبیرستان پسرانه ، تنها یك دبستان دخترانه وجود دارد ودخترانی که دوره دبستان را تمام میکنند چاره‌ای ندارند ، جز آنکه خانه‌نشین شوند و این حسرت را دردرون خود نگهدارند که :

-ای کاش برای‌ماهم‌دبیرستانی‌میبود.

روستاهای «دواج» ، «اوزن‌دره» «گندشلو علیا و سفلی»، «لپوئی» ، «مجیدآباد»و«قیدرقلو»دارای‌دبستانهائی هستند که در سه روستای خیرالذکر ، سپاهیان دانش تدریس میکنند وباز نکتهٔ دیگری که در کارسپاهیان دانش بچشم میخورد اینست که سپاهی دانش دختر در روستاهای زرقان وجود ندارد.

ساختمانهای مدارس مرکز بخش وروستاها (به استثنای ساختمان دبستان دخترانه) دولتی است وجمعا ٦٥ آموزگار در زرقان به‌تدریس مشغولند.

برق‌و آب‌لوله‌کشی بسهولت در اختیار مردم‌زرقان قرار گرفته و برق کافی که از «پل‌خان» تامین میشود احتیاجات مردم رااز نظر روشنائی تامین میکند.

بولوار آریامهر ، در ابتدای شهر «زرقان»منظره دلپذیری دارد.

اژدها

-۱۱۱-

نوشته: احمد احرار

وزیر دنیادیده کارآزموده بخوبی‌میدانست تنها باهمین روش میتواند شاه‌صفی را از تماشای رنج‌و تاثر خویش نومیدسازد وتمام نیروی جسمی و روحی خودرا بسیج کرده بود تاکمترین تاثری از مشاهده اجساد برچهره خود ظاهرنسازد.

برحسب نوبت می بایستی عباسقلی آن روز جزو قورچیان خاصه‌در ملازمت‌شاه صفی باشد.اماهنگامی که‌اسامی‌قورچیان از طرف کشیکچی باشی اعلام میشد تا اسب ویراق خود را از اسلحه خانه و اصطبل شاهی تحویل گرفته سوارشوند، اسمی از عباسقلی به میان نیامد ماجرای عباسقلی را قورچیان و خدمه کشیکخانه از زبان کسانی که شب‌پیش در آن ماجری شرکت داشتند شنیده بودند .ازینرو حذف‌نام‌عباسقلی‌از صورت ملازمان کسی را متعجب نکرد ، بلکه همه متعجب بودند چطور تا آن لحظه هنوز عباسقلی به مکافات نرسیده است.

وقتی شاه و همراهان خارج شدند عباسقلی ماندن در دولتخانه‌را به‌مصلحت خود ندید و یکراست به خانه رفت وبه انتظار سرنوشت نشست.

حوالی عصر بود که سروکله‌فراشان کشیکخانه پیداشد و به عباسقلی اطلاع دادند که یوسف آقا اورا بحضورطلبیده است.

عباسقلی حس می کرد که رفتار ماموران آنقدر ها خصمانه نیست و هنگامی که با یوسف آقا روبرو شداورا نیز ملایم و مهربان یافت.

یوسف آقا برای آنکه با عباسقلی صحبت کند ابتدا اطاق را خلوت کرد و هنگامی که تنها شدند گفت :

- جوان ، صاف و صریح بگو بدانم این حالات که دیشب از تو سرزده در مستی بوده است یا هشیاری و تراکه از نمك پروردگان‌نمك‌شناس وخدمتگزاران با اخلاص این درگاهی چگونه می توان در ارتکاب این اعمال متعمد شناخت ؟

عباسقلی سر بزیر افکند و باکلماتی شمرده گفت :

- من کاری نکرده‌ام که‌از آن نادم و شرمسار باشم .. مگر آنکه پوشانیدن زنی از نوامیس محترمه حرم پادشاهی در حالت بیهوشی و غش یا ضعف یا امتناع از تیر انداختن به اشخاص از پشت سر در قاموس قزلباش جرم‌وگناه محسوب شود !

یوسف آقا سری تکان داده گفت:

-من گمان می کردم ترا علتی چون مستی محرك این رفتار بوده است.امااین معاذیر گناه‌ترامسلم میسازدومعلوم‌میدارد که‌لیاقت‌انتظام‌درسلك خدمه‌درگاه‌راازکف داده‌ای... مادرتعلیمات صوفیگری فصلی برای چون و چرا نمی شناسیم . ما فقط یك اصل می شناسیم که اطاعت‌بی‌قیدو شرط از اشارات ولینعمت و مرشد کامل است و اگر بنا میبود هرکس از کل و جز خدمه این درگاه نسبت به احکام‌و فرامین و اشارات حضرت اعلی ظل‌اللهی داخل چون و چراشده بدلیلی خود را درتعلل از خدمات مرجوعه ذیحق بداند هرگز بنای قویم دولت قزلباش قوام‌نمی‌گرفت و دوام نمی کرد .. اگر نه این بود که مرشد کامل در حق تو بنظر مرحمت‌مینگرندحق‌بودتا بگویم‌زبان‌مهمل گویت را از قفا بیرون بکشند .. اما چون‌حسن سلوکی که درقضیه رسانیدن فرامین شاه جنت‌ماوی‌به اصفهان واعلام سلطنت نواب کامیابی از توبظهور رسید در ضمیر منیرنواب کامیابی نقش بسته است بعد از گزارش وقایع دیشب بهر تقدیر راضی نشدند مجازاتی که درخور این نافرمانی است در حق تو مقرر شود واز سر منت و کرامت شاهانه جان ناقابل‌ترابتو ارزانی داشته مقررفرمودند از منصب قورچیگری و کلیه خدمات درباری و دیوانی منفصل شده تعجیلا دارالخلافه اصفهاون را ترك گوئی و آزادانه بهرجا میخواهی بروی و هرکار می خواهی بکنی .. بعلاوه مرحمت و شفقت‌رابه‌درجه‌نهایت رسانیده حواله‌یی نیز برسر خزانه عامره صادر فرموده‌اند که مبالغی به جهت خرج سفر ودستمایه کسب و کار بتو تادیه شود .

عباسقلی چیزی نگفت .حواله‌راگرفت و خارج شد .وقتی از دولتخانه بیرون آمد هوا تاریك شده بود و او نیز خود را در آستانه سرنوشتی تیره و تاریك می یافت . پشت سر او پلی که بدنیای گذشته می پیوست یکباره فرو ریخته بود . سخنان یوسف آقا در گوشش‌زنك میزد : « از منصب قورچیگری و کلیه خدمات درباری و دیوانی منفصل شده باید تعجیلا دارالخلافه اصفهان را ترك گوئی وآزادانه بهر جا می خواهی‌بروی و هرکار می خواهی بکنی !» کجامی‌توانست برود ؟ چکار میتوانست بکند؟ این سرگردانی وبی تکلیفی‌حتی از مرك هم برایش دشوارتر بود .. یکبار دیگر بی‌اختیار بطرف خانه محبعلی‌بیك‌کشیده شد و حال و حکایت را برای پیرمرد بازگو کرد . محبعلی بیك گفت :

-من امید نداشتم دیگر بار ترازنده ببینم و این پادشاه تا به امروز چنین اغماضی درباره هیچکس مرعی نداشته است .. جای گله هم باقی نیست . این سرنوشتی‌است که توخودت خواستار آن شده‌ای ..باید بدان تمکین کنی .. تو جوانی ، در دستگاه سلطنت رشد یافته‌و تربیت یافته‌ای ، فنون سپاهیگری و قورچیگری را میدانی ، برویش امامقلی خان و درسپاه فارس داخل شو ... معلوم نیست امامقلی خان ترا بجهت کاری که کرده‌ای تحسین نکند.

عباسقلی گفت :

-باهمه التفاتی که امامقلی‌خان درحق پدرم ابراز می کند نمی دانم چه سری است که مایل‌نیست مرا درفارس‌ببیند.. پدرم نیز ازین نکته‌غافل‌نیست‌وبه‌متابعت امامقلی خان او نیز دلش نمی خواهد که من‌درفارس اقامت کنم... اگرذره‌ای درین استنباط خود تردیدداشتم از مدتهاقبل وسایلی چیده و خود را بولایت فارس انداخته بودم . اما یقین بدان که اشتباه نمی کنم و رفتن من به فارس معقول نیست !

محبعلی بیك با تعجب شانه هایش‌را تکان داد :

ترانه، نمایشنامه و سرگرمی در «شما و رادیو»

... واین هفته عکس رنگی خواننده‌جوان، تحصیلکرده و درعین حال فعال رادیو را ملاحظه می‌کنید.

گیتی که نام فامیل‌او پاشائی است قریب یکسال ونیم قبل بعلت داشتن علاقه‌بسیار کار خواندن در رادیو را آغاز کرد، تاکنون حدود ۱۸ ترانه خوانده است که‌معروفترین آنها سرگذشت و کاروان هستند.

گیتی قبل از اینکه برادیو برود نزدیك‌به هفت سال ونیم در خارج از کشور به تحصیل اشتغال داشته ورشته‌دکوراسیون وینترین را باتمام رسانیده است. رشته‌ای که در ایران هنوز طرفدار چندانی ندارد. گیتی یکسال در انگلستان یکسال ونیم‌در آلمان و پنج سال در امریکا بسر برده است و زبانهای انگلیسی و آلمانی را به خوبی می‌داند.

گیتی روز گذشته برای اجرای برنامه‌به صفحات جنوب رفت و پس از بازگشت بهمین منظور سفری هم بخارج از کشور خواهد داشت.

او در برنامه فردای شما و رادیو نیز شرکت دارد.

پوران ترانه‌ای تازه ازعباس‌شاپوری می‌خواند

در آغاز برنامه این هفته شماو رادیو نمایشنامه کلفت مدرن را که‌منوچهرنوذری ومهین‌شهرجردی اجرا خواهند نمود خواهید شنید وپس ازآن ترانه بیقرارازگوگوش پخش میشود آنگاه نمایشنامه‌ای میشنوید بنام «افتخارات یك زن» که مقبلی، منوچهر نوذری وتاجی احمدی اجرا کنندگان آن‌میباشند ترانه تازه‌ای از ساخته‌های‌میرنقیبی بنام «سایه‌سوز» باصدای دلکش خواهید شنید. پس ازان‌هنرمندان شما و رادیو رنك و وارنك رااجرا خواهند کرد. ناصر مسعودی ترانه تازه‌ای از ساخته های حسین‌صمدی بنام شکایت وترانه‌ای از کذشته بنام همیشه بهار که محلی گیلانی است خواهد خواند. واریته هفته با نمایشنامه کوتاهی که حاکی از بالا رفتن هنرپیشکان از درخت میباشد! شروع خواهد شد و بعد الهه ترانه گل غم را میخواند. پرحرفی یك خانم را که اجرا ـ کننده آن مورین میباشد می ـ شنوید وآنگاه هنرمند نابینائی‌بنام «خبازیان» ترانه آتش خاموش را خواهد خواند. حتما شنیده‌اید که شخصی شیشه میخورد و دیگری آتش می‌بلعد این‌بار مردی آمده وادعا دارد که او از رفیای خود جلو زده و کاغذ میخورد اجرای‌این نمایشنامه کوتاه بعهده امیرفضلی میباشد ترانه «مهربانی» باصدای یکی از آماتورها بنام باقری پخش خواهد شد. شنوندگانی که نامه برای برنامه واریته فرستاده‌اندابن بار جواب خود را باشعر خواهند شنید. گیتی خواننده جوان رادیو دوترانه‌تازه یکی‌بنام «دیگرهرگز» که شعر و آهنگش از کریم‌فکور میباشدوآهنك دیگری که ازساخته های حسین صمدی و شعر آنرا پرویز خطیبی سروده بنام ـدل‌دل لب‌لبـ خواهد خواند. آنگاه ماجرای مردی را خواهید شنید که همراه ۱۴ فرزند خود بباغ وحش برای دیدن شیر می‌رود. مدیر باغ وحش از او میخواهد که‌بهتر است شیر به تماشای او بیاید. یکی دیگرازآماتورها ـساقی‌نامهـ را اجرا میکند. بررسی اهنگین این هفته مربوط است به رویا و خانم رویاهم پس‌ازبررسی آهنگین ترانه‌ای که‌مضمونش رویامی‌باشد اجرا خواهد کرد. نمایشنامه‌آدم های خودخواه را که همه‌چیز و همه‌کس را مربوط به خودشان میدانندمیشنویم‌وبا همین‌نمایشنامه واریته پایان می پذیرد. دنباله برنامه شما و رادیو با نمایشنامه (پوستیژ آقا داستانش چیست) ادامه می‌یابد. نوبت‌به کنسرت پوران میرسد که دو ترانه تازه‌از ساخته‌های عباس شاپوری بنام‌ناز مکن و یك کلاغ و چهل کلاغ اجرا نماید.

شماهم اگر میخواهید بدانید مسافرت باتورهای مسافرتی چه مزایائی دارد باید به نمایشنامه جالب این هفته که طنزنویس‌شما ورادیو حسین مدنی نوشته وچند تن از هنرمندان شماو رادیو آنرا اجرا کرده‌اند گوش کنید.

گلهای ۴۲۰ هایده رامیشنویم ونوبت به مسابقه و سرگرمی میرسد که در دو قسمت اجرا خواهد شد و بین قسمت اول‌ودوم ترانه جالب ـگناهت رانمی‌بخشم از ساخته‌های حسن لشگری با صدای عارف پخش خواهد شد. بعد آهنك‌ـالهی بشکنه‌دلـ کورس را خواهید شنید و بانمایشنامه ارباب رجوع و آهنك تازه‌ای از وفائی بنام «شوق بهار» که‌آهنگش رازارع ساخته است برنامه این هفته بپایان میرسد.

آهنك وشعر کریم فکور — خواننده: گیتی

دیگر هرگز

دیگر مرا هرگز نخواهی دید
دیگر مرا هرگز نخواهی دید
از دل رود آنکه از دیده رود
حیف از آن روزگاری
حیف از آن عمر شیرین
دیگر مرا هرگز نخواهی دید
دیگر مرا هرگز نخواهی دید

ای فتنه گر رفتی زیادم
بردم‌ترا از یادو شادم
یاد تو هم‌از دل رنجیده‌رود
که در پای تو سر کردم
که در راهت هدر کردم
ای فتنه گر رفتی زیادم
بردم ترا از یادو شادم

شعر: عبدالله الفت — خواننده: پوران

یك کلاغ چهل کلاغ

آهنك: عباس شاپوری

حرف دلتو بکسی مگو حرف‌دلتو بکسی مگو
دهان مردم کی سرپوش داره
دیوار موش داره موشم گوش داره
اگه راز تو بابرا بگی ابره قصه تورا بارون میگه
بارون میباره بدریا میگه دریا رد میشه‌بصحرامیگه
صحرا حرف توبهرجا میگه
بدرخت میگه بکلاغ میگه یه‌کلاغ‌وچهل کلاغ‌میشه
پس حرف دلتو بکسی مگو دهان مردم کی سرپوش‌داره
دیوار موش داره موشم گوش داره
اگه راز تو به آفتاب بگی آفتاب میتابه به‌مهتاب میگه
مهتاب آروم‌آروم به‌آب میگه آب تورودخونه بصحرامیگه
صحرا حرف تو بهرجا میگه
بدرخت میگه بکلاغ میگه یه‌کلاغ وچل کلاغ میشه
پس حرف دلتو بکسی مگو

برنامه کوراتت «گلدن گیت» در تلویزیون

تلویزیون ملی ایران‌ساعت۹امشب بمدت یکساعت و نیم برنامه جالبی از گروه‌گلدن‌گیت پخش خواهد کرد. گروه گلدن‌گیت یکی ازقدیمی‌ترین گروههای آواز‌خوانان سیاه‌پوست‌امریکاست که در سال ۱۹۳۶ گرد هم آمدند وبا اجرای برنامه‌های‌متعدد به شهرت و پیروزی نائل آمدند.

کوراتت «گلدن‌گیت» درتهران ۱۲ قطعه از آوازهای روحانی سیاهان رادرتهران‌اجرا کرد که بهنگام خود ضبط شده و امشب پخش‌خواهد شد.

برنامه هنری سازمان جوانان حزب ایران نوین

هنرمندان‌کمیته هنری‌سازمان جوانان حزب ایران نوین از ساعت ۹ صبح فردا (جمعه) برنامه های متنوعی شامل موسیقی ایرانی ـ کنسرت جاز ونمایش شو در تالار اجتماعات سازمان جوانان‌این حزب اجراء میکنند.

در پایان فیلم سینمائی «هوسبازان» بنمایش گذاشته خواهد شد.

دیکته خیلی خوب از آب درآمد!

شب گذشته نمایشنامه دیکته نوشته‌دکتر غلامحسین‌ساعدی (گوهرمراد) بوسیله گروه تاتر امروز، بکارگردانی داود رشیدی ازبرنامه‌دوم‌تلویزیون ملی ایران پخش شد.

تبحر داود رشیدی در هدایت بازیگران به خوبی مشهود بود وحمید مصداقی کارگردان فنی برنامه نیز کار فوق‌العاده‌ای ارائه داد. مصداقی برای اولین‌بار تمام نمایشنامه را بایك دوربین ضبط کرد وکاری‌نووابتکاری نشان داد. بازی بازیگران، انتخاب زاویه‌ها و رویهمرفته خود نمایشنامه از کار های خیلی خوب ساعدی ـ رشیدی ودراینجامصداقی‌است. پرویز فنی‌زاده، یدالله‌شیرانداموی خسرو شجاع‌زاده، منوچهر فرید، طاعتی، نوری، اسدالهی و فرزانه غفاری از جمله بازیگران نمایشنامه دیکته بودند.

تحول در مجله موسیقی

هفته گذشته شماره۱۲۶ـ ۱۲۵ مجله موسیقی‌بسردبیری دکتر محمود خوشنام منتشر شد مجله موسیقی که هردو ماه یکبار منتشر می گردد همانگونه که‌از اسمش‌مشهود است حاوی مطالبی در زمینه موسیقی در حد بین‌المللی است.

در این شماره به‌مطالب‌تالیفی بیشتر توجه شده و بهمین جهت مجله از تنوع بیشتری برخوردار است.

اکثر مطالب مهم این‌شماره را آقایان دکتر پرویز منصوری، هوشنك استوار، مصطفی پورتراب، حسینعلی ملاح، ایرج زهری، اکبر سرداری، منوچهر شیبانی، ش. ناظریان و خود دکتر خوشنام نوشته یا ترجمه کرده‌اند.

طرح روی جلد بمناسبت دویستمین سال تولد بتهوون باین آهنگساز و صفحات‌آخر به اخبار ومطالب کوتاه‌هنری اختصاص داده شده است.

تاسف بر گلهائی که پرپر شد

بدنبال مقاله‌ای که در باره برنامه گلها نوشته بودیم و اینکه سطح آهنك‌ها صدا و شعر ها بنحو تاسف آوری تنزل کرده‌نامه های چندی از خوانندگان، رسیده که تائیدی براین مدعاست. از آنجمله آقای محمد رئیسی می نویسد: از بس که‌بارادیو و برنامه‌گلها مکاتبه‌کردیم خسته شدیم این برنامه بصورت خسته کننده‌ای درآمده وهرخواننده مبتدی وتازه‌کاری میخواهند اورا مشهور سازند فورا برنامه آواز اورا در گلها ضبط و پخش می کنند...» قابل توجه مسئولان برنامه‌ها

صفحات جدید هفته

۱ـ بهارمن‌گذشته شاید «ازمعینی‌کرمانشاهی وعمادرام»
۲ـ جدائی‌تو «آواز مهستی»
۳ـ تولد «اثر انوشیروان روحانی»
۴ـ آهنك‌های فیلم طلوع «آواز گوگوش»
۵ـ ای دل ای‌دل «آواز ایرج»

صفحات فوق این هفته وسیله شرکت تولیدی آهنك روز منتشر شد.

بگوئید وبشنوید برنامه‌ای موفق باشنونده بسیار

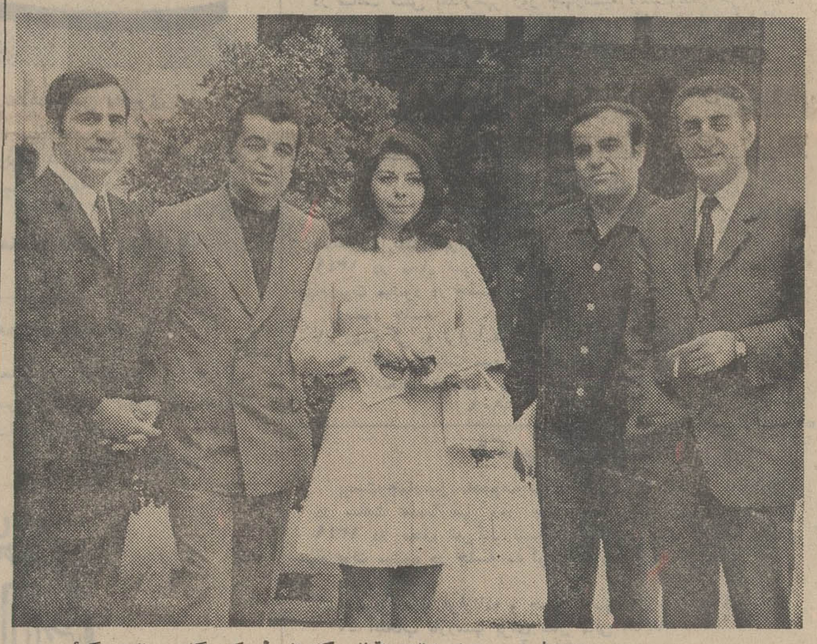

هرزنی در اعماق قلب‌خود نسبت به مرد بخصوصی احساس عشق و محبت میکند ... واینست داستان بی پروای زنی‌که یك‌نوازنده فقیر پیانو را برمردمیلیونری ترجیح داد ... راستی‌چرا؟!.

بزودی

قوکس قرن بیستم تقدیم میکند

بقرار اطلاع اقبالی که از برنامه بگوئید و بشنوید بعمل آمده در تاریخ سی‌ویکساله رادیو بی‌سابقه است. زیرا تابحال دیده نشده است که برنامه‌ای پس از ده پانزده‌بار پخش چنین موفقیتی بدست آورد. این برنامه به توصیه یکی از مقامات رادیو توسط منوچهر اشتهاردی طنزنویس برشته تحریر درآمد و چون تنظیم مطالب مورد توجه‌قرار گرفت. سرپرستی و نظارت در ضبط این برنامه نیز به اشتهاردی محول‌شد. اجراـ کنندگان برنامه بگوئید و بشنوید هنرپیشگان موفق و مستعد رادیو ثریا قاسمی و علی تابش هستند. ضمنا در این برنامه از سایر تیپهای کمیك رادیوئی نیز استفاده میشود. از آن جمله‌اند محمد علی زرندی (شاباجی خانم) و مقبلی (خان داداش) قنبری (کوچول و آقای بی‌ـ حال) و .....

عکس ثریا، تابش، زرندی و اشتهاردی نویسنده برنامه را بهمراه تهیه کننده آن نشان میدهد.

مقایسه کنید ونتیجه بگیرید.

سازمان توریستی ومسافرتی آپادانا

جهت استفاده ازتعطیلات. استراحت. دیدن اقوام. آشنائی باملل وکشورهای مختلف باسهلترین شرائط. عالیترین سرویس وکمترین قیمت (نقدواقساط)

تورهای تابستانی خودرا اعلام میدارد

۱ـ تور ۲۵ روزه خاور دور شرکت درنمایشگاه جهانی اوزاکا ودیدار ازشهرهای: بانکوك. مانیلا. توکیو. ناگویا. آتامی. کیوتو. اوزاکا. تائیپه ۱ هنك‌کنك
تاریخ حرکت ۱۲ تیرماه قیمت ۸۳۵۰ تومان

۲ـ تور ۲۸ روزه آمریکاو دیدار ازشهرهای: نیویورك مونترال. بوفالو. شیکاگو. سانفرانسیسکو. لس آنجلس «توقف ۱۰ روز» وواشنگتن
تاریخ حرکت ۱۴ تیرماه قیمت ۷۹۵۰ تومان

۳ـ تور ۲۹ روزه طلوع آفتاب ودیدارازشهرهای: آتن ـ رم ـ پمپی. ناپل. کاپری. سورنتو. بارسلون. ژنو. پاریس. لندن. هامبورك واستامبول.
تاریخ حرکت ۵ ـ ۱۹ ـ ۲۶ مرداد ماه قیمت ۵۴۵۰ تومان

۴ـ تور ۳۰ روزه براسل و دیدار از شهرهای: آتن. رم. ناپل. کاپری. سورنتو. مادرید. ژنو. پاریس. لندنـ بروکسل. هامبورك. وین.
تاریخ حرکت ۶ تیرماه قیمت ۵۸۰۰ تومان

۵ـ تور ۳۲ روزه ایفل و دیدار ازشهرهای: آتن. رم. نیس. مونت‌کارلو. بارسلون. پاریس. لندن. هامبورك. آمستردام. ژنو. وین واستامبول.
تاریخ حرکت ۱۴و۲۸ تیرماه قیمت ۵۷۵۰ تومان

۶ـ تور ۳۴ روزه لوفت‌هانزا ودیدارازشهرهای: وین. هامبورك. آمستردام. لندن. پاریس. ژنو. بارسلون. رمـ ناپلـ کاپریـ سورنتو. استامبول.
تاریخهای حرکت ۶ـ ۱۳ـ ۲۰ تیرماه قیمت ۵۸۵۰ تومان

۷ـ تور ۴۵ روزه میکل‌آنجلو «جهت‌فرهنگیان»ودیدار ازشهرهای: رم، پمپی. ناپل. کاپری. سورنتو. نیس. مونت‌کارلو. بارسلون. پاریس. لندن، هامبورك، فرانکفورت، ژنو، وین، آتن‌واستامبول.
تاریخهای حرکت: ۳ـ ۱۰ـ ۲۴ـ ۳۱ تیرماه قیمت ۶۲۰۰ تومان

۸ـ تور ۴۴ روزه ونیز ودیدار ازشهرهای: رم. ناپل. کاپری. سورنتو. ونیز، وین. برلن. هامبورك. آمستردام. لندن. پاریس، ژنو، نیس، وبارسلون.
تاریخهای حرکت: ۳ـ ۱۷ـ ۳۱ تیرماه قیمت ۶۴۵۰ تومان

۹ـ تور ۳۸ و۴۵ روزه اسکاندیناوی و دیدار ازشهرهای: رم. ناپل. کاپری. سورنتو. نیس. پاریس. لندن. هامبورك، کپنهاك. اسلو. استکهلم. پراك. وین، آتن و استامبول.
تاریخهای حرکت: ۱۰ تیرماه و ۱۷ مرداد قیمت ۳۸ روزه ۶۵۵۰ تومان ـ ۴۵ روزه ۶۷۵۰ تومان

قیمتهای بالا شامل سرویسهای زیر میباشد:
۱ـ بلیط هواپیما جت درتمام مسیر مسافرت ۲ـ استقبال وانتقال ازفرودگاهها بهتل‌ها وبالعکس۳ـ اقامت درهتلهای‌درجه یك باحمام اختصاصی ۴ـ صرف صبحانه‌و ناهار درتمام مدت مسافرت ۵ـ گردش درشهرها وورودیه مراکز ذکرشده در برنامه ۶ـ عوارض فرودگاهها ۷ـ در معیت راهنمایان مجرب ایرانی وراهنمایان محلی.

جهت‌کسب اطلاعات بیشتر ورزرو جا به سازمان توریستی و مسافرتی آپادانا

دفتر مرکزی: جاده قدیم شمیران چهارراه حقوقی‌اول خیابان ایرج تلفنهای ۷۴۸۳۰ـ ۷۵۶۲۰۳ـ ۷۶۵۷۱۵ـ ۷۵۷۹۸۹
نمایندگیها: تهران‌ـ لوانتورمیدان فردوسی تلفنهای ۳۱۲۴۵۴ـ ۳۱۲۵۶۱ـ اصفهان پرشن اکسپرس تلفن ۳۰۰۹ شیراز دفترجهانگردی پارس تلفن ۵۷۵۱ مشهد اول خسروی نو آقای پاپا تلفن ۹۱۴۲۱ بابل: بازار آقای رضا متولی ۳۷۰۵ رشت آقای جفرودی تلفن ۲۳۹۹ رامسر آقای مهندس نبوی

آپادانا عضو اتحادیه‌های بزرگ مسافرتی وتوریستی جهانی

IATA — NSTA — UFTAA — SNAB

Danfoss

قابل توجه تعمیرگاههای یخچال وکولر

کمپرسور وکنترل های اتوماتیك ولوازم‌فرعی یخچال ساخت کارخانه

دانفوس

باقیمتهای مناسبتر از هرزمان دراختیار مشتریان محترم میباشد
نماینده انحصاری: شرکت شعله خاور
خیابان تخت‌جمشید
چهارراه بهار تلفن ۵ ـ ۷۵۶۱۴۱

دعوت مجمع عمومی فوق‌العاده
شرکت تعاونی مصرف کارکنان دانشگاه وموسسات‌تابعه

چون مجمع عمومی فوق‌العاده روزدوشنبه ۲۸ر۲ر۴۹ بعلت عدم حضور اکثریت تشکیل نگردید هیئت مدیره‌ازکلیه سهامداران محترم دعوت مینمایدروز شنبه نهم خردادماه ۴۹ ساعت ۵ بعداز ظهر در باشگاه دانشگاه حضور بهمرسانند.

دستور جلسه
۱- تعیین جانشین اعضاء اصلی وعلی‌البدل ویك بازرس
۲- بحث در ترازنامه سال ۴۸
۳- تجدید نظر دربرخی از مواد اساسنامه

رئیس هیئت مدیره شرکت - آرام
آ-۱۳۲۷۲

آگهی دعوت مجمع عمومی عادی سالیانه

مجمع عمومی عادی سالیانه صاحبان شرکت سهامی آجانتا روز دوشنبه بیست‌وپنجم خرداد ماه ۱۳۴۹ ساعت پنج عصردر محل شرکت واقع در خیابان حافظ شماره ۳۷ تشکیل‌میگردد.

دستور جلسه
۱- استماع گزارش هیئت مدیره شرکت
۲- تصویب ترازنامه و حساب سودوزیان عملکرد سال۱۳۴۸
۳- انتخاب هیئت مدیره جدید
۴- انتخاب بازرسان شرکت
۵- تعیین و تصمیم خط‌مشی آینده شرکت

از کلیه صاحبان سهام دعوت میشود ضمن رعایت مواد اساسنامه در جلسه مزبور حضور بهمرسانند.

رئیس هیئت مدیره شرکت
آ-۶۸۸۷

آگهی تشکیل مجمع عمومی عادی

از کلیه سهامداران شرکت سهامی کیمیای پارس دعوت میشود ساعت پنج بعدازظهر پنجشنبه بیست‌هشتم خرداد ماه ۴۹ در دفتر شرکت خیابان فردوسی کوچه ضرابی شماره ۲۱حضور بهمرسانند.

دستور جلسه
۱- استماع گزارش هیئت مدیره و بازرس ۲- رسیدگی‌و تصویب ترازنامه ۳- انتخاب یکنفر بازرس.

آ-۶۸۹۷

آگهی مجمع عمومی

مجمع عمومی عادی صاحبان سهام شرکت سهامی صنعتی جهانموتور ساعت پنج بعدازظهر روز سه‌شنبه ۲ر۴ر۴۹ در محل شرکت واقع در خیابان امیرکبیر تشکیل میگردد از صاحبان سهام یانمایندگان قانونی آنها تقاضا دارد در وقت مقرر در جلسه شرکت فرمایند.

دستور جلسه بشرح زیر خواهد بود.
۱- استماع گزارش عملیات شرکت از طرف هیئت مدیره وبازرس
۲- تصویب بیلان وبودجه شرکت
۳- اجازه تقسیم سود بین صاحبان سهام
۴- شور و مذاکره در امور مختلفه

شرکت سهامی صنعتی جهانموتور

آگهی دعوت

سیزدهمین مجمع عمومی سالانه شرکت سهامی معادن لوت در ساعت چهار بعدازظهر روز چهارشنبه بیست‌وهفتم خرداد ماه ۱۳۴۹ در محل شرکت تشکیل خواهد گردید از دارندگان سهام‌دعوت میشود در جلسه مذکور حضور بهمرسانند.

دستور جلسه
۱- رسیدگی به ترازنامه و حساب سود و زیان شرکت
۲- انتخاب بازرسها برای سال مالی ۱۳۴۹
۱-۶۹۰۵

آگهی دعوت

بیست‌وهشتمین مجمع عمومی سالانه شرکت سهامی میناك در ساعت شش بعدازظهر روز چهارشنبه بیست‌وهفتم خرداد ماه ۱۳۴۹ در محل شرکت تشکیل خواهد گردید از دارندگان سهام‌دعوت میشود در جلسه مذکور حضور بهمرسانند.

دستور جلسه
۱- رسیدگی به ترازنامه و حساب سود و زیان شرکت
۲- انتخاب بازرسها برای سال مالی ۱۳۴۹
آ-۶۹۰۹

آگهی دعوت

پانزدهمین مجمع عمومی سالانه شرکت سهامی سیمان در ساعت ۷ بعدازظهر روز چهارشنبه بیست‌وهفتم خرداد ماه ۱۳۴۹ در محل شرکت تشکیل خواهد گردید از دارندگان سهام‌دعوت میشود در جلسه مذکور حضور بهمرسانند.

دستور جلسه
۱- رسیدگی به ترازنامه و حساب سود و زیان شرکت
۲- انتخاب هیئت مدیره
۳- انتخاب بازرسها برای سال مالی ۱۳۴۹
۶۹۰۹

آگهی دعوت

بیست‌وچهارمین مجمع‌عمومی سالانه‌شرکت سهامی معادن‌خاور در ساعت ۵بعدازظهر روز چهارشنبه بیست‌وهفتم خرداد ماه ۱۳۴۹ در محل شرکت تشکیل خواهد گردید از دارندگان سهام‌دعوت میشود در جلسه مذکور حضور بهمرسانند.

دستور جلسه
۱- رسیدگی به ترازنامه و حساب سود و زیان شرکت
۲- انتخاب بازرسها برای سال مالی ۱۳۴۹
آ-۶۹۱۱

آگهی مجمع عمومی

از صاحبان سهام شرکت الباشیمی دعوت میشود که در مجمع عمومی عادی شرکت که طبق اساسنامه روز جمعه ۱۵ر۳ر۴۹ ساعت ۱۶ در مرکز اصلی شرکت تشکیل خواهد شد شرکت فرمایند.

دستور جلسه
۱- رسیدگی به‌بیلان شرکت
۲- انتخاب هیئت مدیره
۳- انتخاب بازرسان

هیئت مدیره
آ-۶۸۴۹

آگهی دعوت مجمع عمومی سندیکای درشرف‌تاسیس
اتوبوسداران شاهرود وحومه

مجمع عمومی سندیکای‌در شرف تاسیس اتوبوسداران‌شاهرود وحومه در روز ۲۵ر۳ر۱۳۴۹ در محل سندیکا واقع در خیابان تهران تشکیل لذا از کلیه اتوبوسداران شاهرود وحومه تقاضا میشود در موعد مقرر برای شرکت در مجمع مذکور حضور بهم‌رسانند.

دستور جلسه
۱- تصویب اساسنامه
۲- تعیین حق عضویت و ورودیه
۳- انتخاب اعضاء اصلی وعلی‌البدل هیئت مدیره وبازرسان اعضاء موسس سندیکا

آ-۱۳۴۵۴

آگهی تشکیل جلسه مجمع عمومی عادی شرکت سهامی سیمان کرمان

جلسه مجمع عمومی عادی سالیانه شرکت سهامی سیمان کرمان در ساعت پنج بعدازظهر روز یکشنبه سی‌ویکم خردادماه ۱۳۴۹ در محل بانك توسعه صنعتی و معدنی ایران واقع در تهران خیابان شیراز شماره ۱۳۳ تشکیل میگردد ا ز کلیه صاحبان محترم سهام شرکت (طبقه الف وطبقه ب) خواهشمند است در ساعت مقرر در جلسه حضور بهمرسانیده و یاوکیل تام‌الاختیار خود را برای شرکت در جلسه واتخاذ تصمیم اعزام دارند.

دستور جلسه بشرح زیر است.
۱- استماع گزارش هیئت مدیره و تصویب آن
۲- استماع گزارش بازرس و تصویب ترازنامه و بیلان عملکرد سال ۱۳۴۸
۳- انتخاب کسری اعضاء اصلی هیئت مدیره تانه نفر و اعضاء علی‌البدل هیئت مدیره تاچهار نفر برای بقیه مدت‌ماموریت هیئت مدیره
۴- انتخاب بازرس قانونی شرکت برای مدت یکسال وتعیین حقوق نامبرده

هیئت مدیره شرکت سهامی سیمان کرمان
ا-۶۹۳۷

ورق شیروانی پلاسکوکار
PK
درپنج رنگ متنوع
زیباترین پوشش سایبان کنار استخر، آلاچیق وویلاهای مدرن برای حفظ ساختمانها بهترین پوشش پارکینگ وجایگاه بنزین، گاراژ وکارخانجات
مرکز پخش: تهران بازار- سازمان پخش پلاستیک پلاسکوکار
تلفن: ۲۲۲۱۰
برای نصب وزیرسازی فلزی به تلفن ۵۵۸۸۹ مراجعه فرمایید

آگهی مزایده

کمیسیون مطالبات و دیوان و امور اجرائی شرکت سهامی کارخانجات ایران ۲۹۲ قلم اثاثیه و لوازم مستعمل و فرسوده در کارخانه پنبه حرم‌آباد و۴۳ قلم اثاثیه و لوازم مستعمل و فرسوده درکارخانه پنبه دزفول ازطریق مزایده بفروش میرساند.

۱) سپرده شرکت در مزایده حداقل ۵ درصد بهای پیشنهادی خواهد بود و پیشنهادات واصله منتهی تا ساعت ۹صبح روز شنبه ۳۰ خرداد ماه ۱۳۴۹ قبول خواهد شد و در ساعت ۱۱ صبح همان روز بازو قرائت میشود.

۲) برك شرایط مزایده وسیله قسمت ارزیابی کمیسیون واقع در خیابان شمیران نش خیابان تکش در اختیار متقاضیان گذارده میشود و شرکت در مزایده بمنزله‌قبولی کلیه شرایط در مزایده خواهد بود ۱الف ۱۳۲۳

کمیسیون مطالبات و دیون و امور اجرائی شرکت سهامی کارخانجات ایران
۱۳۰۵۸ ۱-۲

آگهی دعوت مجمع عمومی عادی صاحبان سهام شرکت سهامی شیر ولبنیات پاستوریزه کرمانشاه

برطبق ماده ۱۲ اساسنامه بدینوسیله از کلیه صاحبان محترم سهام شرکت شیرو لبنیات پاستوریزه کرمانشاه دعوت‌میشود که ساعت ۱۰صبح پنجشنبه ۱۱ تیر ماه ۱۳۴۹ در اداره مرکزی شرکت واقع در خیابان‌تخت جمشید بین بهار و جاده قدیم شمیران شماره ۵۹۳ حضور بهمرسانند.

شرکت سهامی شیرولبنیات پاستوریزه کرمانشاه -
دستور جلسه مهندس احمد زنگنه

۱- استماع گزارش هیئت مدیره راجع بطرز کار و عملیات شرکت در سال ۴۹-۱۳۴۸
۲- تصویب ترازنامه و سود و زیان سال مالی ۴۹ر۴۸.
۳- تجدید انتخاب هیئت مدیره ودو نفر بازرسان شرکت.
۱-۱۳۳۳۸

تبریکات

جناب آقای دکترغلامحسین رهبری

انتخاب شایسته آنجناب‌رابمدیریت‌گروه‌بیماریهای دهان وتشخیص ورادیولوژی دانشکده دندانپزشکی صمیمانه تبریك‌گفته موفقیت هرچه بیشتر آندوست ارجمند را آرزومیکنیم.
آ-۶۹۳۵

کادرآموزشی وکارمندان بخش بیوفیزیك دانشکده پزشکی.

جناب آقای محمود وارسته

انتصاب شایسته جنابعالی را بریاست اداره کل کارگزینی وزارت دارائی تبریك عرض نموده موفقیت‌های بیشتری را برای آنجناب آرزو دارم.
آ-۶۹۱۵ عباس معبدی

شماره ۶۸۵
تاریخ ۱۴ر۲ر۱۳۴۹

آگهی انتخاب دستیار

بخش زنان ومامائی دانشکده پزشکی دانشگاه پهلوی در سال تحصیلی ۵۰ - ۴۹ تعدادی دستیار برای گذراندن‌دوره تخصصی ازطریق مصاحبه انتخاب می‌نماید. داوطلبانی که اشنائی کامل به زبان انگلیسی داشته باشند میتوانند تقاضای خود را همراه بامدارك زیر:

۱- فتوکپی دانشنامه دکترا
۲- فتوکپی دفترچه خاتمه خدمت یا معافی دائم ازآن.
۳- عکس ۶ در ۴ شش قطعه
۴- رونوشت شناسنامه یافتوکپی آن سه برك.

حداکثر تاآخر خردادماه ۴۹ بدبیرخانه دانشکده پزشکی دانشگاه‌پهلوی‌ارسال دارند. داوطلبان میتوانند برای اطلاع بیشتر بدبیرخانه دانشکده مکاتبه و یا مراجعه نمایند.

رئیس دانشکده پزشکی دانشگاه پهلوی
دکترعلی فرپور

فلسفه کندی

بقیه ازصفحه ۶

دوست دارید ؟
ج - به . من‌او را ستایش میکنم. من با خیلی از مردان بزرك ملاقات کرده‌ام و معتقدم که ژنرال دوگل‌مرد بسیاربزرگی است . من همیشه از اینکه با او گفتگو کنم‌سخت بهیجان آمده‌ام ، واگر بخواهم دقیق‌تر بگویم از اینکه به سخنان او گوش داده‌ام‌همیشه بحداعلای هیجان رسیده‌ام

جهان وبشریت

س - شما مشغول نوشتن کتابی هستیددر باره غیرقابل حکومت بودن بشریت .
آیا حاضرید مختصر اشاره‌ای باین کتاب بکنید ؟

ج - در این کتاب گفته میشودکه چگونه جهان و بشریت بطور روزافزونی احتیاج‌به حکومت دارد زیرا مسائلی در برابر جهان و بشریت وجود دارد که برای‌حل‌آنها به‌حکومت احتیاج هست . باوجود این با توجه به افزایش شرکت‌کنندگان در امر حکومت وجود حکومت هر روز غیرممکن تر میشود . روزی که قانون اساسی امریکاتهیه‌شد فقط ۵درصد که جمعیت امریکا به آن رای داد نه بیشتر و حالا هفتاد تا هشتاد درصد جمعیت امریکا می خواهند در حل مسائلی که بسیار بغرنج و پیچیده هستند شرکت کنند . نتایج این امر در کتاب مزبور مورد بررسی قرار گرفته است .

س - آیا در کتابتان شما تلاش میکنید که راه حلی‌برای‌این مشکل ارائه دهید ؟

ج - راه حل ؟ هیچ راه‌حلی وجود ندارد . درست مثل‌این‌میماند که آدم بخواهد بفهمد چرا ماهی در زمین‌پیداشده است. مطمئن باشید هر کس که قدرت فکر کردن داشته‌باشد برای خودش راه حلی دارد بدون آنکه بداند در باره چه صحبت میکند .

س - آیا این امر بطور کلی‌خوب نیست ؟

ج - چرا ، خوب‌است. زیراشخص اصولا نمی فهمد که مسئله چیست .

شورش

س - آیا یکی‌از دلایل شورش جوانان همین غیرقابل‌حکومت بودن بشر نیست ؟

ج- چرا .بگذارید قضیه را روشن کنیم .عامل اصلی انقلاب دنیای امروز اینست که تکنولوژی جدیدی‌بوجودآمده ولی انسان‌هنوز به آن عادت نکرده است .

موضوع شکل انتقال را بخود گرفته . موادی مانند پلاستیك . یاداروهای‌شیمیائی نظیر قرص های ضد آبستنی. اینها پدیده هائی سخت - انقلابی هستند و ساختن آنها هم کاری است انقلابی که احتیاج بر توانائی مخصوصی دارد .

اگر جامعه قدیم بود این انقلاب پذیرفته میشد وافرادی مانند جوانها ، افرادی که استعداد خاصی ندارند و می توانستند شاگردی کنند نیز آن را می پذیرفتند ولی در جامعه جدید این افراد نمی توانند خود را با این انقلاب هماهنك کنند و یا نمی‌خواهند هماهنك بشوند .

علت‌شورش جوانان‌قسمتی بخاطر آنست که با انقلاب جدید هماهنك نیستند وقسمت دیگر بسبب آنکه نمی‌خواهند با آن هماهنك شوند .

جنبش زنان

س - نظر شما درباره جنبش آزادیخواهانه زنان چیست ؟

ج - تاکنون جنبش های متعدد آزادیخواهی بوجود آمده . من نمی توانم باین سئوال جواب بدهم . من هیچ‌تماسی با جنبش زنان نداشته‌ام وحتی با یکی از اعضای این جنبش هم آشنا نیستم . من معتقد نیستم که زنان از جامعه بشریت طرد شده باشند .

البته در مشاغل تبعیض زیادی بین زنان و مردان وجود دارد ولی این مسئله ساده‌ای است و به آسانی قابل حل است ..

س- شما گفته‌اید که ماانقلابی‌ترین دوره های تاریخی را در تمام قرون و اعصار طی می کنیم. آیا بنظر شماساختمان‌وساخت وپاخت حکومت‌ها میتوانند‌در شرایط فعلی دوام بیاورند ؟

ج - فکر میکنم نه. این انقلاب اشکال جدیدی برای حکومت بوجود می آورد اما نبایدفکر کرد افرادی که امروز خود را انقلابی مینمایند مبتکرین و سازندگان حکومتهای فردا خواهند بود .

پایان

پنجم خرداد مصادف است با :
روزیکه‌اولین چاه به‌نفت‌رسید

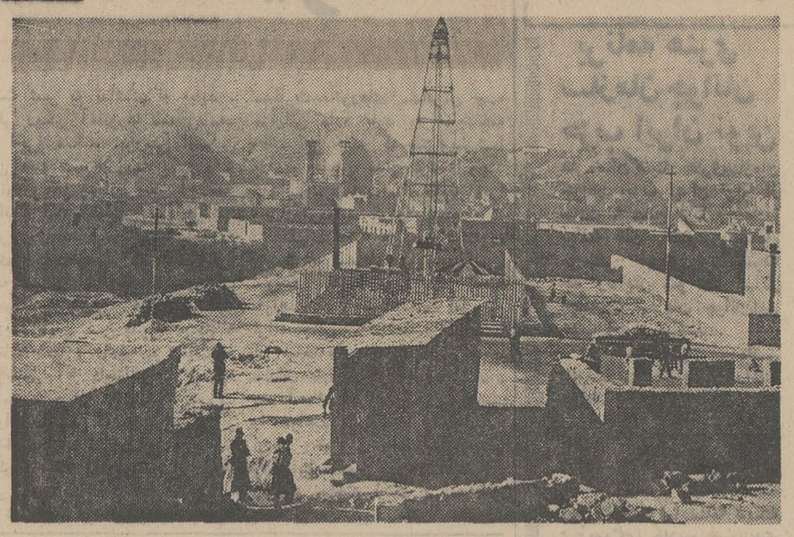

اولین چاه نفت ایران که‌بعنوان‌یادگار در حصاری از نرده آهن نگاهداری میشود .

برای آنانکه باصنعت‌نفت‌ایران سروکار دارند وهمچنین آنهاکه اهل تحقیق وتتبع برزمینه مسائل نفتی هستند، ماه خرداد سال۱۲۸۷ شمسی خاطره انگیز است . دراین ماه در روز پنجم خرداد ۱۲۸۷ شمسی برای اولین بار درسرزمین ایران ، اولین چاهی که بمنظور اکتشافات نفتی حفر شده ،سرانجام پس از یك دوران تلاش ورحمت مداوم وشبانه روزی ، در گرمای طاقت فرسا وخردکننده به نفت رسیده است .

این چاه در «مسجد سلیمان» حفر شد و برای اولین بار درتاریخ فعالیتهای فنی و ماشینی با لوازم ووسایل فنی آنروز ، اولین چاه نفت بثمر رسیده و نفت از اعماق چاه فوران زده بود .

شصت ودو سال از آن زمان گذشته، اکنون می‌بینیم اولین‌چاه مزبور که امروز چاه شماره یت مسجد سلیمان نام دارد در یك حصار نرده‌ای محصور شده وجنبه یك (موزه) بخود گرفته است .

دکل چاه در وسط بهمان شکل وهمان ترکیب شصت ودو سال‌قبل سر به‌آسمان کشیده‌وشیر مخصوص همچنان برسر چاه کلید شده وبا سکوت خاص خود هزاران راز و رمز را برای ما بزبان بی زبانی برملا میکند .

شصت ودو سال اگر برای‌عمر آدمی ، تقریبا بصورت یك دوران دراز جلوه‌گر است، دربرابرتاریخ ودر برابر عمر جوامع دورانی کوتاه است اما در این دوران کوتاه‌نفت ایران بمرحله‌ای رسیده که‌امروز این صنعت عظیم و مرفی وض ما بعنوان شکوفان‌ترین پدیده‌صنعتی در سطح جهانی جای گرفته است. بزرگترین وبا عظمت‌ترین کشتی های غول‌پیکر ونفتکشهای‌اقیانوس‌پیما نفت ما را بسراسر جهان می‌رسانند . امروز صنعت نفت ملی ایران جای ارزنده وموقعیت‌بی‌نظیر وممتاز خود را برپهنه فعالیتهای بزرك صنعتی دنیا بخوبی بازکرده است .

کافی است یك اشاره اجمالی باستناد آمار وارقام رسمی بنمائیم ومقایسه و نتیجه‌گیری کنیم ... آخرین نشریه اداره آمار واطلاعات وبررسی های نفتی حاکی است که در (فوریه سال مسیحی جاری یعنی ۱۹۷۰) تولیدخالص نفت خام‌ایران معادل ۱۰۹ میلیون و۶۲۶ هزار و ۹۴۹ بشکه صادرات نفت خام‌ایران ۹۷ میلیون ۸۸۳ هزار ۵۸۰بشکه- نفت خام‌تحویلی‌به پالایشگاه آبادان ۱۵ میلیون‌و ۶۷۶هزارو ۸۳۲بشکه بوده است و این رقم غیر از ارقام موجود بر زمینه تولید گاز وسایر فرآورده های نفتی است ...

ارامنه‌ایران

بقیه از صفحه ۵

چهلمین روز تولد تا یکسالگی او را نزد کشیش‌ببرند تا بانجام«غسل تعمید» مسیحی گردد. برای انجام «غسل تعمید» پدر ومادر نوزادهمراه ساقدوش «کاور» طفل‌را به کلیسای ارامنه می‌برند و کشیش طفل رادر طشت آب «ولرم» غسل میدهد ودر تمام مدت «غسل تعمید» دستیاران کشیش وپدر ومادر طفل و «کاور» حضور دارند و کشیش با قرائت «دعای مخصوص» مراسم غسل را انجام میدهد .

«میرون» چیست ؟

پس از انجام «غسل تعمید » از ماده معطری بنام «میرون»به‌پیشانی طفل می‌کشند ومراسم ورود بدین مسیح پایان می‌یابد ودراین موقع باید نام طفل‌معین شود .

«میرون» ماده‌ای است معطر که در مرکز روحانی (بیروت) ازعطر چهل گل مختلف بوسیله خلیفه اعظم تهیه میگردد و برای تهیه «میرون» هر هفت سال یکباراقدام میشود و «میرون» تهیه‌شده برای خلیفه‌گریهای تمام جهان ارسال میگردد .

نامزدی

در اوائل پیدایش دین مسیح کار ازدواج بین مسیحیان مشکل بود زیرا دختر وپسر حق نداشتند قبل‌ازانجام‌مراسم ازدواج‌بایکدیگر معاشرت داشته باشندوحتی‌والدین ارامنه اجازه ملاقات به پسرودختر نمی‌دادند پس از گذشت سالیان درازی بالاخره کلیسا مراسم نامزدی را برسمیت شناخت‌ومراسم ازدواج وارد مرحله تازه‌ای شد و بدین ترتیب یك پسر ویك دختر ارمنی در حدود ۶ ماه تا یکسال بصورت نامزد باقی میمانند و در این مدت بایکدیگر معاشرهستند و پس از پایان این‌مدت اگرمایل بودند می‌توانند مراسم ازدواج را انجام دهند .

ازدواج

قبل از تصویب قانون حمایت خانواده، مراسم ازدواج بین یك دختر وپسر ارمنی در دفاتر ثبت ایران ودفاتر کلیسا به‌ثبت‌میرسیده است وبدین طریق ارامنه ایران موظف باجرای قوانین و مقررات کشور هستند ولی از لحاظ مذهبی و انجام سنت‌های کلیسا پس‌ازثبت ازدواج در محاضر رسمی‌در کلیسا نیز حاضر میشوند و عقد را طبق شرایط مذهبی‌خود درحضور کشیش انجام میدهند یك دختر ارمنی‌بدون مهریه بخانه شوهر میرود و فقط درحد امکان جهیزیه همراه می‌برد ولی اگر مرد ارمنی از کشور دیگری باشد و با دختر ارمنی ایرانی ازدواج کند در آن صورت برای دختر جهیزیه و مهریه‌تعیین میشود وداماد موظف است طبق سند رسمی محضری که بخانواده عروس میدهد، میزان مهریه و جهیزیه را قید کند.

طلاق زیاد شده

خلیفه «ا.ا. ارتاك مانوکیان»در مورد طلاق بین زن ومرد ارمنی گفت: «قبل ازایجاد مقررات‌قانون حمایت خانواده زن ومرد ارمنی از داشتن حق طلاق بطور مساوی برخوردار بودند ودر قانون حمایت خانواده نیز این مورد گنجانیده شده است ولی از زمانی که‌قانون مزبور به تصویب رسیده وبمورد اجراء گذاشته شده است میزان درخواست طلاق بین جامعه ارامنه ایران افزایش یافته است زیرا سابقا اگر زن و مردی تقاضای طلاق داشتند بایستی اجازه‌وموافقت کلیسا مراسم طلاق‌را انجام می‌دادند ومقامات کلیسا در موافقت باانجام طلاق بسیار سختگیری می کردند ولی در حال حاضر ارامنه بامراجعه بمراجع دادگستری‌ورقه عدم سازش دریافت میکنند .

در جامعه ارامنه‌از یکصدوپنجاه سال قبل تاکنون برای‌آنکه‌بتوانند از رواج طلاق جلوگیری کنند مراحل استیناف وتمیز قائل‌شدند وچنانچه خلیفه‌گری نتواند تصمیم بگیرد نظر نهائی بوسیله خلیفه اعظم (در بیروت) اعلام میشود .

دنباله رپرتاژ زندگی ارامنه ایران درشماره آینده‌منتشر خواهد شد .

همـا
پنکه سقفی همـا
علامت اطمینان وبرتری
۳۶ اینچ
۵۶ اینچ
موتوربا تضمین پنجساله
الکترومهر، اولین کارخانه پنکه سازی در ایران
ترانسفورموتورلامپهای فلورسنت همـا
ترانسفورموتورلامپهای فلورسنت
220/240v,40w.

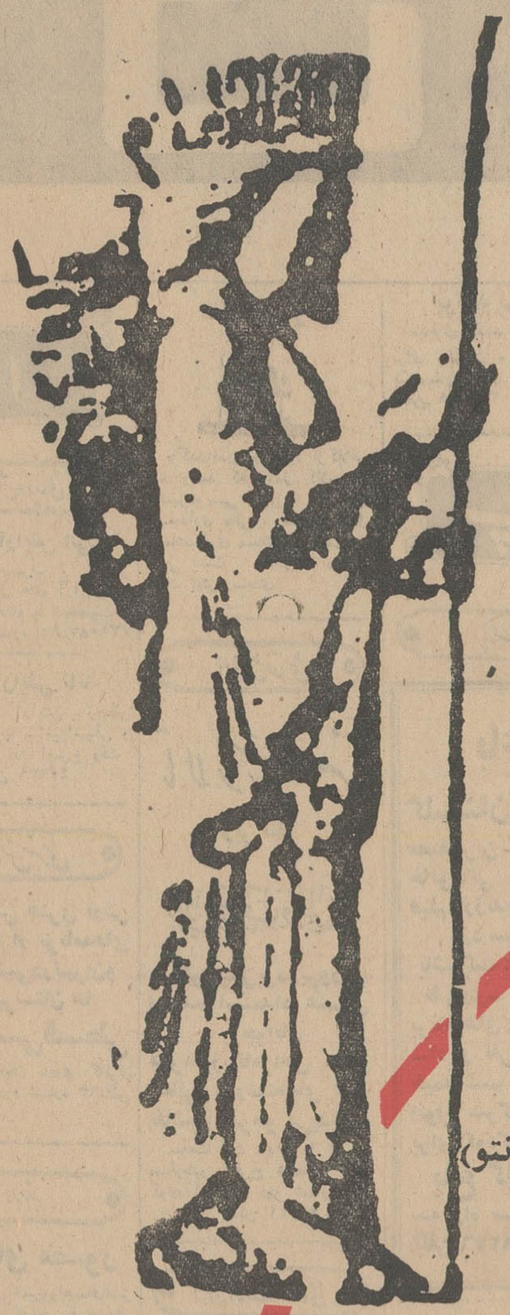

برنامه هائی شایسته شخصیت و موقعیت اجتماعی شما

ایرانین اکسپرس با استفاده از تجربیات ارزنده ایکه در طول چهار سال تنظیم و اجرای برنامه های گوناگون مسافرت های گروهی بدست آورده است برنامه «مسافرتهای سال ۱۳۴۹» را با در نظر گرفتن موقعیت اجتماعی و شخصیت شما از لحاظ اقامت در هتل های ممتاز جهان و تأمین آسایش بیشتر، بشرح زیر باطلاع میرساند.

برنامه گردش تابستانی

بمدت ۳۰ روز شامل دیدار از:

پاریس - لندن - آمستردام - هامبورك - برلن - ژنو - رم - (ناپل - کاپری - سورنتو)

برنامه دیدار از شمال اروپا

بمدت ۳۰ روز شامل دیدار از:

وین - کپنهاك - اسلو - استکهلم - هامبورك - آمستردام - لندن - پاریس - رم - (ناپل - کاپری - سورنتو)

برنامه دیدار از جنوب اروپا

بمدت ۳۰ روز شامل دیدار از:

بارسلون - مادرید - لندن - پاریس - ژنو - فلورانس - رم - (ناپل - کاپری - سورنتو)

برنامه دیدار از شمال و جنوب اروپا

بمدت ۴۵ روز شامل دیدار از:

بارسلون - مادرید - ژنو - پاریس - لندن - آمستردام - کپنهاك - اسلو - استکهلم - هامبورك - برلن - وین - آتن - (ناپل - کاپری - سورنتو)

برنامه دیدار از آمریکا

بمدت ۲۱ روز شامل دیدار از:

نیویورك - واشنگتن - لاس وگاس - لوس آنجلس - هولیوود - (دنیز نیلاند) - سانفرانسیسکو - بوفالو (آبشار نیاگارا) - کانادا (مونترال) آمستردام

برنامه مسافرت زمینی

بمدت ۴۵ روز شامل دیدار از:

ترکیه - بلغارستان - یوگسلاوی - مجارستان - اطریش - آلمان - هلند - بلژیك - انگلستان - فرانسه - اسپانیا - موناکو - ایتالیا

ایرانین اکسپرس علاوه بر پرداخت کلیه هزینه‌های مربوطه:

۱- تهیه بلیط هواپیما برای تمام مسیر پیش‌بینی شده ۲- اقامت در هتلهای لوکس و درجه یك.
۳- صبحانه و ناهار در طول مسافرت‌ها و اقامت در شهرها. ۴- راهنمائی و حمل چمدانها از فرودگاه به هتل و بالعکس ۵- گردش در شهرها و پرداخت ورودیه‌ها در صورت لزوم.
۶- عوارض فرودگاه ها. ۷- راهنمای فارسی زبان در تمام مدت مسافرت.

تا میزان ۵۰۰ دلار وام در اختیار شما می‌گذارد و این مبلغ را به انضمام کلیه مخارج مسافرت **بدون پیش قسط وفقط بابهره بانکی** از شما دریافت میدارد.

ایرانین اکسپرس روزهای جمعه از ساعت ۹ صبح تا ۱ بعد از ظهر باز است

خیابان ویلا - شماره ۶ - تلفن: ۶۴۶۲۷ - ۴۵۵۱۲ - ۶۸۷۲۳ - ۴۵۷۹۴

آبادان: خیابان شاهپور - شماره ۷۶ - تلفن ۴۲۴۳
اصفهان: خیابان چهار باغ - ایران تراول - تلفن ۳۰۱۰
مشهد: خیابان پهلوی - هتل پارس - تلفن ۹۱۱۶۶
شیراز: خیابان شاهپور - مرکز جهانگردی پارس - تلفن ۵۷۵۱

تجارت

هرچه لازم دارید ازروی حروف الفبا پیدا کنید

ا

آرایش وزیبائی

سالن آرایش الی
باکادر مجرب ، مبتکر جذابترین مدل های آرایش در خدمت خانم های با شخصیت . فرحشمالی شماره ۹۵ـ۷۷۱۰۸۷

سالن آرایش ناتا
متخصص آرایش زیبائی رنگ‌مو - کوپ - میزمانیکور و توالت عروس در اسرع وقت شاه ۸۶ تلفن ۴۰۶۳۹

آژانس هنری

آژانس هنری ارش
کارگزار برنامه‌های نمایشی درتهران‌و شهرستان ها
عروسی قسطی
تهران خیابان نادری گالری گلشن طبقه دوم شماره ۶۳ تلفن ۳۰۴۵۸۳

آلبوم تمبر

آلبومهای مصور
مخصوص تمبرورا‌هنمای‌تمبر ایران را از نوین فرح‌بخش خیابان پهلوی چهارراه‌امیراکرم خیابان لاله‌زار خیابان‌اسلامبول تهیه فرمائید .

آموزش آرایش

قابل توجه اقایان
اموزشگاه آرایش وزیبائی روز کلاس تعلیم آرایش با اخذ دیپلم فرح جنوبی چهارراه تخت‌طاوس تلفن ۷۶۲۹۳۴

آموزش رانندگی

آموزشگاه رانندگی فرهنگ
تعلیم رانندگی‌با ماشین‌های آخرین سیستم‌و مربیان‌آزموده خیابان فیشرآباد چهارراه ثریا تلفن ۶۰۱۹۵

آموزشگاه رانندگی سنجری‌فر
تعلیم رانندگی با اتومبیل های آخرین مدل و مربیان آزموده خیابان سپه مقابل شیخ‌هادی تلفن ۴۰۱۰۱

آموزشگاه رانندگی‌ادیب
تعلیم رانندگی باکادرمجرب و با ماشین های آخرین‌سیستم در خدمت همگان. بوذرجمهری‌نو مقابل بانک صادرات ۳۵۱۰۰۸

آموزشگاه رانندگی غمائی
تعلیم رانندگی باکادرمجرب و با ماشین های آخرین‌سیستم ابتدای خیابان شوش تیردوقلو تلفن ۳۵۱۸۴۵

تعلیم رانندگی
هنرستان فنی و رانندگی‌جم مرکز آموزش صحیح رانندگی مجهز به‌بهترین‌وسیله‌آموزشی. نواب بین چهارراه رضائی و سالار تلفن ۹۵۳۷۸۹

آموزشگاههای فرهنگی

پویا
مرکز اموزش‌زبان انگلیسی متدی ۵ عالی شاهرضا مقابل سینما دیانا

آموزش موسیقی

کلاس هوریك ایولن
تعلیم اوازو سازهای‌مختلف موسیقی بر نظر :
عطاالله خرم
شاهرضا پهلوی تلفن۶۵۶۱۶

مکتب موسیقی وهدانی
تعلیم دهنده انواع ساز و آواز شاه‌آباد جنب دبیرستان شاهدخت تلفن ۳۳۳۱۳۳

آموزش ماشین نویسی

اموزشگاه
ماشین‌نویسی فرح‌نو
بامتد ده انگشتی فارسی - لاتین نشانی اول خیابان‌شهناز یاساز خوشقدم .

کلاسهای وحید
باگذراندن یك‌دوره از کلاس های وحید که شامل کلاسهای ماشین‌نویسی لاتین ، بایگانی، حسابداری عالی ، دفترداری‌دوبل و منشیگری میباشد موفقیت‌شما قطعی است . شاهرضا دروازه دولت نبش سعدی

آموزش نقاشی

تالار هنر
زیر نظر
علی اشرف والی
بمنظورپیش‌بردوپرورش ارزنده استعداد هنری جوانان
هنراموز تامراحل ممتاز وعالی دررشته‌های هنر نقاشی هنرجو می‌پذیرد.
ساعت تست نام از ۶ الی ۸ بعدازظهر فرح شمالی نبش کوی اهرطبقه دوم شماره ۴ تلفن ۷۲۴۴۱

آهن آلات ساختمانی

فروشگاه آهن جم
تیرآهن چدن پارس متال پروفیل و کلیه آهن‌آلات ساختمانی . انتهای خیابان آذربایجان جنب پمپ بنزین تلفن ۹۵۸۱۲۰

آهن‌کاری باختر
سازنده عالیترین اسکلت ساختمان در و پنجره تانکر و در و پنجره آلومینیوم درایران. خیابان نادرشاه تلفن ۶۲۴۹۱۷

فروشگاه
جلال تهرانی
فروشنده آهن‌آلات‌ولوازم ساختمانی تهران بوذرجمهری اول پامنار تلفن ۵۴۹۴۴ - ۲۷۳۵۰

ب

بارکش شهری

جهان بار
تلفن‌های : ۹۵۰۰۰۱ ، ۹۵۰۰۰۲
وانت‌بار شمالی
سعدی مقابل امیرعلم تلفن ۳۳۲۰۰۰ـ ۳۳۲۴۰۶

باربری

شرکت باربری آزاد
ری مقابل کارماشین
تلفن ۲۷۸۲۹ - ۲۳۷۰۱

باربری البرز
موسسه حمل ونقل و پیمانکاری انتهای خیابان قزوین
تلفن ۹۵۱۸۴۱ - ۹۶۱۲۹۸

بنگاه باربری
جهانبار
خیابان شوش- میدان‌زاهدی (غار) تلفن ۲۹۸۳۷ - ۲۷۱۲۸ ۲۱۴۱۱ قول حمل کالا بتمام نقاط کشور بویژه اصفهان - خطوط فارس بنادر جنوب و خطوط خوزستان

بوتیک

بوتیک لیدی
مدلهای منحصربفرد لیدی برای شیکپوشان
خیابان شاه بین چهارراه شیخ هادی و شاه
پاساژ ۴۸ - تلفن : ۴۹۸۴۸

بوتیك پریزاد
مدهای جدید لباس تابستانی برای دختران و پسران میدان بهارستان جنب بانك اصناف- تلفن ۳۰۳۵۴۹

پ

پارک

باغ
گلستان تهران
مصفاترین گردشگاه خانوادگی
فیلم ارزنده
دزد سیاهپوش
باشرکت : بوتیمار - ظهوری- کتایون
برنامه‌های گوناگون
شاد و تفریحی
خیمه شب بازی
انواع سرگرمی‌ها
برای کودکان
باغ گلستان
سه راه سلسبیل
تلفن ۹۵۸۲۷۶

پارچه مردانه وزنانه

اطلاعیه تالار بزرك‌پارچه
بانوان شیك پوش توجه فرمایند . تالار بزرك پارچه تازه‌ترین پارچه‌های فصل‌را در طرحها و رنگها جالب وبدیع فراهم آورده و با قیمت بسیار ارزان به معرض فروش گذاشته است . تالاربزرك پارچه‌چهارراه شاه ساختمان رویال طبقه دوم تلفن ۶۰۴۵۹

پانسیون

پانسیون مریم
برای بانوان ودختران‌دانشجو جاده پهلوی جنب بانك ملی محمودیه . تلفن ۸۹۱۴۲۳

پاکت - کاغذ - مقوا

فروشگاه اصغر عامری
تولید کننده‌انواع‌پاکت ماشینی و فروشنده- انواع کاغذ ومقوا
بازار بین‌الحرمین‌پاساژ مهتاش تلفن ۵۷۵۲۰

شرکت ظاهریان
وارد کننده انواع واقسام کاغذ و مقوا های فیبر در سراسر ایران . تهران بوذرجمهری سرای عرب‌زاده تلفن ۵۶۰۲۳

شرکت ایران مقوا
تولید کننده‌انواع مقوا بازار مسجد جامع کاشی ۴۱ تلفن ۲۴۸۱۱

پرنده

فروشگاه تولیدی
مرغ آریا
مرغ و تخم مرغ‌روز میدان تریا خیابان شیخان تلفن ۷۳۶۴۳

بورس مرغ بهار
تخم مرغ‌روز . مرغ پرکنده و زنده . بهار شمالی مقابل بیمارستان شهربانی تلفن ۷۶۱۶۲۸

فروشگاه جهان مرغ
مرغ کشته خشکه پر و تخم مرغ روزمیدان ۲۴ اسفندمقابل ژاندارمری تلفن ۶۵۷۹۳

موسسه کمالی
نماینده انحصاری کاب در ایران .
خیابان بهار جنوبی شماره ۱۵۰ تلفن : ۷۵۸۴۰۷

مرغ نخست
انواع مرغ پرکنده وتخم‌مرغ روز با نازلترین قیمت. تهران‌نو چهارراه امامیه ۷۶۰۱۴۴

LOHMANN NICHOLS

شرکت مرغداری ایران وآلمان

HEISDORF-NELSON LOHMANN

نیک‌چیک
HNL
قهرمان مرغهای تخمگذار دنیا
مرغی بسیار آرام، مقاوم ،کم‌خوراك و پرتم میباشد

*

در یکدوره تخم گذاری با حداقل خوراك حدود ۴۸ کیلو ۲۵۰ الی ۲۸۰ عدد‌تخم‌مرغ میدهد ووزن متوسط هر تخم‌مرغ ۶۱ گرم میباشد.

*

وزن مرغها در پانصدمین روز زندگی بیش از دوکیلو است .

*

طبق آزمایش‌های همه‌ساله در آلمان‌غربی امریکا نژاد های نیك چیك بر تمام نژاد های دیگر پیروز میگردد و بهمین علت بعنوان قهرمان مرغهای تخم‌گذاردنیا لقب یافته‌است.

*

مرغهای مادرنیك‌چیك‌در فارمهای مجهز بوسایل‌علمی، فنی و بهداشتی تحت نظر متخصصین آزموده داخلی و خارجی پرورش و نگهداری میشوند .

*

جوجه نیك‌چیك براثر این مزایاجای خود را در تمام مرغداری‌های مدرن ایران (در زمین و قفس) بازکرده است .

نماینده انحصاری درایران
شرکت‌سهامی مرغداری ایران و آلمان
تهران-خیابان‌کندی نبش خیابان پرچم
تلفن : ۹۵۷۱۳۷ - ۹۵۲۴۲۷
نشانی تلگرافی : ۵۰۰

فروشگاه دهکده
مرغ پرکنده و زنده تخم - مرغ روز خیابان خواجه نصیر طوسی تلفن ۷۱۰۶۱۴

دهکدهٔ مرغ
مرغ خشکه‌پروعمده فروش . تخم مرغ‌روز.
جاده پهلوی .
باغ فردوس
تلفن ۸۵۳۰۵

پوشاك زنانه وبچه‌گانه

دنیای مد
هم‌شیك بپوشید و هم ارزان بخرید هزاران لباس زیبا از کوچك و بزرك آخرین‌مدروز رااز فروشگاه دنیای مد ابتیاع فرمائید . کوچه برلن پاساژ کمهائی تلفن ۳۳۹۳۸۶

کرست ناظمی
برای بانوان مشکل پسندبخشر تریکوهای بازار تهران مرکز پخش بازار سرای ارامنه تلفن ۵۶۶۷۶

قصر پوشاك
(قصر شیك پوشان)
انواع بهترین پوشاك
خیابان فردوسی جنب فروشگاه فردوسی تلفن: ۳۳۹۸۹۹

فروشگاه نونهالان
فروشنده کلیه‌ما یحتاج‌اطفال از سیسمونی الی چهارده سال و کلیه لباسهای دبستانی . جاده پهلوی نرسیده به جنگل ساعی جنب هتل میامی
تلفن ۶۲۹۶۵۹

ر

رکسی
وارد کننده بهترین‌پارچه های مردانه انگلیسی وتولید کننده عالیترین‌پیراهن‌مردانه و کراوات شاهرضا جنب‌ویلا

پلاستیك

انواع‌نخ و نوارپلاستیك
انواع نوارهای صندلی انواع شیلنك‌های پلاسیك مابین چهارسو بزرك وچهارسو کوچك فروشگاه‌مدنی تلفن ۵۵۹۹۴

پلاستیك سازی اوج
اولین سازنده محفظه های پلاستیکی لوازم آرایش ودارو از قبیل پوکه های‌ماتیك‌آرایش و دارو واز قبیل پوکه‌های‌ماتیك و انواع جعبه کرم - جعبه‌پودر انواع شیشه های پلاستیکی‌به هراندازه ودرب های پیچ‌وواشر همه گونه سفارشات پلاستیکی پذیرفته‌میشود. نشانی کارخانه: کیلومتر۱۴ جاده مخصوص کرج بعد از میشن کالج‌بعد ۴۰ متری سلیمان خانی‌جنب کاری دیوا
تلفن ۶۹۰۶۵

ت

تابلو

نئون
انصاری
۷۶۴۶۸۱

تعمیر اتومبیل

اتوسرویس کرملو
تعمیرگاه مجازشماره۷آریاو شاهین شمیران مقابل‌سینما پاسنیك‌اول‌شیراز تلفن۷۵۹۰۰۰ و ۷۴۶۴۲ گارانتی اتومبیلهای نو تا پنج هزار کیلومتر

اتو سرویس ایران نو
تعمیرگاه مجاز شماره ۲۸ اریا و شاهین شاهرضا خیابان نظام‌آباد تلفن۷۳۳۹۳ـ۷۶۰۸۰۸

اتوسرویس وتعمیرگاه صبا
تعمیر اتومبیلهای اسپورت. خیابان نیروی هوائی مقابل ساختمان بانك رهنی تلفن ۷۹۲۶۲۰

تعمیرگاه مجاز شماره ۲
اریا و شاهین مجهز بکلیه دستگاههای مدرن ایستگاه سیدخندان تلفن ۷۷۲۱۷۲

تعمیرگاه شماره ۶
آریا و شاهین مجهز به دستگاههای الکترونیك منیریه تلفن ۵۲۴۶۲

فروشگاه و نمایشگاه و تعمیرگاه مجاز شماره ۳آریاو شاهین فروشنده انواع‌اتومبیل های آریا و شاهین و جیپ در انواع رنگهاشاهرضاپیچ‌شمیران تلفن ۳۳۴۰۵۲ - ۳۳۲۲۷۷ - ۳۳۹۳۲۸

تعمیرگاه مکانیکی‌سهیلی
تعمیر انواع اتومبیل‌امیریه- گمرك مولوی جنب پمپ بنزین تلفن ۵۰۳۲۴

اتوسرویس وتعمیرگاه متحد
تعمیر همه نوع اتومبیل‌جاده قدیم شمیران نرسیده بسرپل مقابل پمپ‌بنزین . تلفن۸۵۱۷۳۸

اتوسرویس وتعمیرگاه سهیل
تحت نظر صمیمی متخصص اتومبیلهای مرسدس بنز جاده قدیم شمیران کلانتری سوار تلفن ۷۵۸۰۵۵ - ۷۵۱۷۲

تعمیرگاه پژو
خیابان قزوین چهارراه‌عباسی پلاك ۶۹۹ تلفنهای ۹۵۰۱۰۴- ۹۵۰۷۶۰

تعمیرگاه ولوازم یدکی پژو
اتو سرویس امید
خیابان کریمخان زند اول شاه عباس کبیر تلفن ۶۲۲۷۴۲

موتوکارسرویس
تعمیرگاه مجاز شماره ۳۶ آریا شاهین جیپ‌مجهز بدستگاه قیریاشی . شاهپور چهارراه گمرك ۲۳۸۴۱ - ۲۴۹۶۷

تعمیرگاه صدف (شایگان)
تلفن ۹۵۷۷۹۰
نواب بابائیان نرسیده به‌پمپ بنزین

اتوسرویس شهپر
مجهز به بهترین‌دستگاههای مدرن چهارراه شاه سی متری اول شاه غربی تلفن ۴۱۷۱۳

جنرال سرویس ونك
تعمیرات انواع‌اتومبیل‌های آمریکائی انگلیسی زیر نظر متخصصین فن‌وپار کینك جنرال سرویس ونك - ونك مقابل مدرسه عالی دختران خیابان فرزانه تلفن۶۲۲۹۴۴

تعمیر موتورسیکلت

تعمیرگاه شماره۳ وسپا
تعمیرات موتورسیکلت وسپا خیابان مولوی مقابل زایشگاه فرح تلفن ۲۲۱۶۸

تزئین مجالس جشن

الکتریکی حقیقت
متخصص تزئینات مجالس جشن میدان شاهپور تلفن ۵۲۸۶۱

الکتریکی مستوفی
تزئینات مجالس و جشن پذیرفته میشود مولوی مقابل دبستان رازی تلفن ۲۱۸۳۹ - شمیران ۸۵۱۰۵۳

الکتریکی نورهاشمی
مجهزترین موسسه تزئینات الکتریکی و ظروف کرایه درایران. شهباز جنب میدان خراسان تلفنهای : ۳۵۵۵۶۴ - ۳۵۵۵۶۵

تعمیر لوازم برقی

سرویس و مهندسی
رادیو تلویزیون ژرژ
تعمیر تلویزیون و رادیو گرام اتومبیل‌شاه اول‌اردیبهشت شمالی تلفن ۶۷۹۱۲

فروشگاه و تعمیرگاه تلمبه های برقی وموتور های کن برادران جمشیدی فرد خیابان رزم‌آرا جنب سنك‌بری ایران تلفن ۵۹۶۲۶

تعمیرگاه برق گارنیك
سیم پیچی الکتروموتور و ژنراتور نصب و سیم کشی مشعل های‌اتوماتیك‌جاده‌شمیران نرسیده بچهارراه حقوقی دست راست تلفن ۷۰۱۷۶

تعمیرگاه وهاب
تعمیر تلویزیون وسایر دستگاه های الکترونیکی . شاهپور بیمارستان رازی کوچه زاهدی شماره ۱+۱ تلفن ۵۳۶۷۳

تلویزیون سرویس مارکاوریان
نماینده تعمیر تلویزیون‌های و تعمیر تلویزیون های ترانزیستوری زیر نظر مارکاوریان. نادری شماره ۴۴ تلفن۳۱۲۵۹۸

موسسه برق تلفن شاکری
همه نوع سیم کشی‌ساختمان و نصب اف‌اف دربازکن برقی فارمك خیابان سمنگان چهل دستگاه الکتریکی شاکری تلفن ۷۹۶۱۲۳

تعمیر ونصب یخچال وکولر وآبگرمکن

تکنیك میرهادی
نصب مجاز سرویس کولر بخاری آبگرمکن و کانال‌هدایت هوا سازنده دریچه تنظیم هوا گرگان چهارراه معینیه تلفن ۷۵۵۷۳۱

تعمیرگاه مهندس وازگن
تعمیرات یخچال ، کولرو سردخانه
تلفن ۷۶۰۷۹۳

تهران سرویس
نصب‌ونعمیرات کولر یخچال - آبگرمکن
تلفن ۷۶۳۸۶۳

مارکو
نصب دستگاه های تهویه‌هوا سرویس و تعمیر کولرویخچال ماشین‌های رختشوئی جاده‌قدیم شمیران مقابل کلانتری‌سوار ۸۹۴ تلفن ۷۵۴۷۵

تعمیرگاه یخچال اردشیر
خیابان قدیم شمیران سه‌راه تخت‌جمشید مقابل خواجه‌نصیر طوسی شماره ۲۴۲ تلفن۷۳۳۶۰

تلفن ۵۴۴۰۴
شرکت نصب کولر
سرویس تعمیرات کولر گازی یخچال‌در اسرع وقت‌درخدمت شما

جنرال سرویس
تعمیرات انواع یخچال‌سرویس ونصب کولر آبی وگازی و لوله بازکنی فاضل آب تلفن ۷۹۳۰۵۷

موسسه فنی اسپارك
مونتاژ و تعمیر انواع‌یخچال و کولر، سردخانه، لباسشوئی، شوفاژ تهویه و آبگرمکن لوازم الکتریکی و طبی تلفن ۴۳۳۵۵

موسسه صنعتی‌همایون
نصب‌کولر - کانال کشی ساختمان و آشپزخانه فلزی . انتهای نظام‌آباد پلاك ۸۱۸ تلفن ۷۶۳۴۹۴

ج

جوراب

در بهار و تابستان
دوست پاهای‌شماآقایان عزیز فقط و فقط جوراب‌های نخ‌مرسریزه برادران‌قدیچی تلفن کارخانه ۳۵۳۴۸۸ - ۳۵۰۲۷۱

موسسه تولیدی احمد افشار
جوراب زنانه و مردانه بمد روز پاسدار . اپیکانا کالسکه زرین مرکز پخش تهران بازار سرای توکلی تلفن ۵۴۹۸۱

چ

چای

چای‌کیسه معطر (ریجویز)

Ridgways TEA
EARL GREY BLEND
Imported English
NET WT. 24 grams
BLENDED & PACKED BY RIDGWAYS LTD. LONDON ENGLAND

بسته‌بندی شده در لندن نماینده انحصاری در ایران عرب‌زادگان . تهران تیمچه قیصریه بازار تلفن ۲۳۴۶۴

پخش
چای تلفنی
۲۴۹۳۱
خلیل حمیدیا
با نازلترین‌قیمت بمنظور رفاه مصرف کنندگان سفارش از یك کیلو ببا، پذیرفته و در محل تحویل داده میشود .
بموسسات عام‌المنفعه و مجالس مذهبی تخفیف کلی داده میشود .
بوذرجمهری بازار نوروزخان سرای فاطمیه شماره ۱۴

چلوکباب

چلوکباب آشنا
با تجهیزات مدرن‌وعالیترین غذاها آماده پذیرائی‌است‌شاه. چهارراه شیخ هادی پشت فروشگاه بزرك ۴۰۵۰۰

سالن چلوکبابی‌فردوسی
مطبوع ترین چلوکباب چلو خورشت- چلومرغ وسالن پذیرائی خانوادگی فردوسی شمالی مقابل خیابان کوشك تلفن ۳۱۲۸۶۴

چلوکبابی گلچین
مطبوعترین چلو کباب و چلو خورشت ویژه جشن عروسی و میهمانی‌ها خیابان نواب‌چهارراه مرتضوی تلفن ۹۵۲۳۵۶

سالن چلوکبابی کاظمی‌پور
با محیطی آرام‌ودکوراسیون مجلل آماده پذیرائی ازخانواده های محترم میباشد . ضمناروز های تعطیل غذا از ۸ صبح آماده است . جاده تهران‌نو ایستگاه مدرسه تلفن۷۹۱۳۸۴ تلفن ۹۵۲۰۱۱

سالن چلوکبابی هاشمی
چلوکباب برك‌کوبیده‌وچلو- خورشت و باقلاپلو و قیمه و فورمه‌سبزی سالن پذیرائی‌برای خانواده‌ها چهارراه گمرك‌شاهپور تلفن ۲۳۱۶۴ روزهای تعطیل چلوکبابی هاشمی برای‌بیك‌نیك موجود است .

چلوکباب بلوار نو
بهترین چلوکباب با پذیرائی خوب در سالن مجهز و مدرن جمشیدآباد شمالی چهارراه‌بلوار تلفن ۴۲۲۷۸

بهترین چلوکباب در چلوکبابی
شهره
فرحآباد ،نیروی هوائی چهارصد دستگاه جمال احمد خانلو تلفن ۷۹۳۶۵۴

ح

حیوانات زینتی

فروشگاه مزرعه سبز
انواع مرغ عشق و قناری خیابان سپه مقابل بیمارستان نجات تلفن ۶۱۳۷۳۵

حفرچاه

کارگاه‌فنی‌ایران‌موتور
حفر چاه عمیق و تولید کننده پمپ‌های توربینی و نیم عمیق میدان شوش خیابان رزم‌آرا جنب مسجد مهدیه تلفن ۵۷۰۵۸

خ

خشکبار

خشکبار حاتم
بهترین خشکبار و آبلیموی دست افشار و مرباجات ایرانی را از خشکبارحاتم‌تهیه‌فرمائید. آجیل گرم درتمام‌ساعات‌موجود است. میدان‌شهناز اول‌تهران‌نو تفن ۷۵۷۲۲۳

کادو شریف
تولید پسته کادوئی وآجیل شیرین کادوئی در بسته‌بندی کیلوئی و نیم کیلوئی . بوذرجمهری بازار حدادهاپاساژ ذوالفقاری طبقه دوم‌تلفن۵۵۷۲۹

آجیل‌فردسانترال
بهترین نوع آجیل وپسته کادوئی را تهیه و باده درصد تخفیف در اختیار شما قرار میدهد .
میدان۲۴اسفندجنب سینما سانترال
تلفن ۶۱۳۲۱۶

خشکبار
فردشاهرضا
اولین تهیه کننده آجیل گرم و پسته کادوئی در ایران شاهرضا چهار راه پهلوی تلفن ۴۰۸۰۲

د

داروهای گیاهی

فروشگاه بوعلی
انواع داروهای گیاهی‌ایرانی ادویه‌جات . چهارسوق بزرك بازار مسجد جامع تلفن۵۳۳۷۳ صندوق‌پستی ۳۲۲۴

داروخانه

دارو خانه‌شبانه روزی
سپه‌نو
از هر نظر مجهز و آماده انجام تقاضای کلیه مراجعین‌و نسخه‌های بیمه کارمندان دولت در تمام شبانه‌روز میباشد . میدان‌سپه تلفن ۳۰۳۶۷۵

دارالترجمه

حسین اکرمی
مترجم رسمی وزارت‌دادگستری (زبان انگلیسی) خیابان نادری گالری گلشن طبقه دوم شماره ۵۲ تلفن ۳۱۰۶۶۹

دامپزشکی

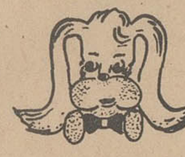

کلینیك دامپزشکی وسالن زیبائی‌حیوانات
از ساعت ۸٫۳۰ تا ۱۳
خیابان تخت طاووس نبش فرح جنوبی
تلفن ۷۶۲۱۱۶

دفاتراسناد رسمی وازدواج

دفتر اسناد رسمی درجه اول
شماره ۲ ازدواج شماره ۱ گواهی امضاءعبه سردفتری‌محمد رضا اسلامی . شهرری خیابان سیمان تلفن ۵۹۶۶۷

دفتر اسناد رسمی شماره ۲۴۷
ازدواج ۳۸۴ گواهی امضاء به سردفتری سید ابوالقاسم کلابی طباطبائی‌خیابان تهران‌نو ایستگاه پل خیابان پدرثانی تلفن ۷۹۰۱۹۴

دفتر اسنادرسمی درجه اول
شماره ۳ و گواهی امضاء به سردفتری ابوالقاسم ذاکری سرپل تجریش تلفن ۸۴۶۷۵

دفتر اسنادرسمی درجه اول
شماره ۲۳۲ و گواهی امضاء بسردفتری سید محمد رضا موسوی خیابان ری چهار راه انبار گندم جنب مسجد تلفن ۵۸۰۰۷۶

دفتر اسناد رسمی
شماره ۱۶ قلهك سر دفتر نصیر خرمی تهران پارس جنب گرمابه تهران پارس تلفن ۷۸۱۳۷۰

دفتر اسناد رسمی درجه اول
شماره ۱۲ وازدواج ۲۲ و طلاق ۱۲ به سردفتری محمد رضا خلیل هدایت . قلهك‌نبش کوچه شیرین تلفن ۸۵۱۲۱۹

دفتر اسناد رسمی
شماره ۳۸ گواهی امضاء کفیل سید محمد میرعارفی میدان۲۴ اسفند مقابل سینما کایری تلفن ۴۹۱۵۰

دروپنجره ساختمانی

فلزکاری تانکر سازی
الهوردی حدادپور
سفارشات درب و پنجره و اسکلت های فلزی ساختمان در تمام نقاط ایران خیابان تهران‌نو مقابل گرمابه هاشمی تلفن ۷۴۵۷۲

دوزندگی

سالن دوزندگی نوانا
شیك‌ترین لباس افسری را در اسرع وقت تحویل میدهد . خیابان پهلوی امیریه البرز تلفن ۶۴۲۵۷

ناصر عرب
زردوز مخصوص دربار شاهنشاهی در خدمت ارتش شاهنشاهی نیروی دریائی و نیروی هوائی میباشد . سپه مقابل شیخ‌هادی ۴۶۹۰۵

لباس تمام رسمی
اداری قضائی‌استادی‌ژاکت- فراك -اسموکینك موجوداست. اسموکینك موجود است . شمس‌العماره عبدالوهاب زردوز تلفن ۵۲۲۴۷

دوزندگی فرد باستان
دوزنده آخرین مدل کت و شلوار لاله‌زار تیمچه جواهری تلفن ۳۰۱۲۴۱

دکوراسیون وتزئینات

تزئینات پارس
پرده کرکره افقی - عمودی درب کشوئی - کاغذ دیواری و تعمیرات انواع پرده کرکره . تخت‌طاوس چهارراه ، روزولت تلفن ۷۶۱۶۰۹

فروشگاه شاهین
پرده کرکره آمریکائی نقد و اقساط خیابان کندی مقابل کوچه نادر
تلفن ۹۵۹۱۳۷

حراج حراج حراج
کاغذ دیواری تمام استیل قابل شستشو ساخت انگلستان مدل ۱۹۷۰ متر مربعی ۱۰ الی ۷۰ ریال تلفن ۷۷۲۹۱۳

دفتر فنی پیوند
فروشنده انحصاری پرده کرکره ، کاغذ دیواری آکوستیك ، کف‌پوش‌لاستیکی و پلاستیکی کف‌پوش‌یکپارچه، موکت و پارکت ونصب‌اف‌اف. سفارشات تلفنی پذیرفته‌میشود. خیابان مازندران جنب گرمابه تهران پارس تلفن ۷۸۱۴۰۷

گالری دکوراسیون الگان
بهترین مبلمان و دکور رادر اسرع وقت در اختیار شما میگذارد . خیابان پهلوی‌مقابل تخت‌طاووس تلفن ۶۲۶۹۲۶

تزئینات اورانوس پرده کرکره، پرده‌پارچه‌ای، کاغذ دیواری، کف پوش لاله‌زار نو جنب سینما کریستال تلفن ۳۳۱۹۷۰

اطلاعیه پخش آگوستیك کارآمد
کاغذ دیواری‌های ساده و مخملی انگلیسی و آگوستیك‌های تزئینی و سرامیك های ضد اسید خارجی وارد شد . فردوسی کوچه طبس‌پاساژ ۱۱۰پخش آگوستیك تلفن ۳۳۸۳۱۵

کاغذدیواری
پرده کرکره
آکوستیك
پارچه‌های پرده‌ای
«بادوخت ونصب»
موکت -نقاشی ساختمان
سایرتزئینات
شاهرضا-مقابل سینمارویال
ساختمان الوند تلفن ۳۱۰۱۵۶

کف پوش نیولئوم
متر مربع ۱۵ تومان
تلفن ۶۲۴۳۴

ر

رادیو

رادیو اتومبیل
سواری ، باری ،اتوبوس
مرکز فروش و نصب
رادیو شایان
بشت شهرداری تلفن۳۰۵۰۴۶

ک.چ.چی.کجا

هرچه لازم دارید ازروی حروف الفبا پیدا کنید

رستوران

رستوران اسب سفید
WHITE HORSE RESTAURANT
میدان ۲۴ اسفند
روبروی سینما کاپری
تلفن ۶۱۳۸۰۶

رستوران پنگوئن
PENGUIN
غذای ایرانی وفرنگی
شاهرضا وصال شیرازی
تلفن ۶۱۳۸۳۴

تالی هو
RESTAURANT
TALLY-HO
خیابان کریم‌خان زند
نبش چهارراه خردمند تلفن: ۶۲۶۶۸۰

رنگ ساختمان و اتومبیل

کارخانجات رنگ‌سازی شمس
سازنده انواع و اقسام رنگ های تزئینی و صنعتی تلفن ۵۴۰۵۸ و ۵۷۹۵۷ - خیابان ناصرخسرو شماره ۲۶۵

س

سموم دفع آفات

کشاورزی دهقان امروز
فروشنده کودهای شیمیائی و سموم دفع آفات نباتی و سمپاش های موتوری و کوله‌پشتی شوش پاساژ امید تلفن ۵۶۱۴۲

ساختمان

رحنابی
برای ساختمان شما
خاك برداری زمین توسط بولدوزر ولودر و کامیون دراسرع وقت تلفن های ۷۵۳۹۲-۷۴۹۷۶

سازمان تعمیر مسکن وتاسیسات
کلیه کارهای تعمیرات ساختمان تاسیسات و تزئینات را ازمبلغ هزار ریال تاده میلیون ریال‌در کمترین مدت تلفن ۷۷۰۸۱۳

ط

طلا - جواهر - نقره

فروشگاه جواهری
طلاجات مدروز تضمین شده سفارشات پذیرفته میشود. خیابان فردوسی پاساژ افشار تلفن ۳۰۵۰۴۹

جواهر فروشی جواهری مظفر
دارنده جواز شماره یك‌نقره استاندارد برای فروش نقره کهنه ویا خرید جواهرات و فیروزه و هرنوع کار دستی ایران به تهران چهارراه‌لاله‌زار تلفن های ۳۳۴۷۷۶ و ۳۳۳۸۹۲ مراجعه فرمائید.

ع

عینک

عینك سازی بینا
جالبترین عینکهای آفتابی و طبی را از این فروشگاه ابتیاع نمائید سعدی شمالی خیابان‌هدایت سه راه سپه‌سالار مقابل قنادی میتراتلفن ۳۰۲۸۸۹

عینك سازی فیروز
با ۳۲ سال سابقه کار و متخصص درجه اول در اپتیك نمایندگی شیشه های زایس و رودن‌اشتوك آلمان بهترین‌عینك های طبی و آفتابی‌درجدیدترین مدل‌ها خیابان‌حافظ بالای‌بهداری ارتش تلفن ۶۰۳۷۶

عکاسی

استودیوعکاسی ادیسون
با سابقه ۲۵ ساله متخصص در کلیه امور عکاسی لاله‌زارنو بالاتر از سینما متروپل تلفن ۳۳۲۲۶۹

عکاسی مایاك
با ۲۰ سال سابقه در خدمت شماست. چهارراه گمرك امیریه تلفن ۵۶۴۱۰

استودیو عکاسی هامبورك
عکس‌برداری از مجالس شما شب روز آماده است خیابان پهلوی ایستگاه بیمارستان شماره ۱ ارتش تلفن ۶۲۴۵۰۷

ف

فوتوکپی - پلی کپی

موسسه ایران تایپ
تحریر - صحافی - فتوکپی - پلی کپی. شاهرضا مقابل درب خروجی دانشگاه تلفن ۶۱۳۸۲۷

فرش

دنیای شهر
قبوض فرش بانك کارگشائی و همچنین فرشهای کهنه و نو را خریداریم. اول نادری گالری گلشن طبقه دوم شماره ۴۹ تلفن ۳۱۲۰۷۷

فروش فلزات

فروشگاه محمود برقی
فروشنده فلزات آلیاژ مس و توریجات‌صنعتی‌تهران بوذرجمهری مقابل‌نوروزخان تلفن۲۴۱۸۱

فروشگاه اتومبیل

نمایشگاه اتومبیل نابت (نساجی)
فروشنده اتومبیل‌های دست دوم چهارراه پهلوی اول امیریه تلفن ۶۰۰۹۱

نمایشگاه اتومبیل احد
فروشنده همه نوع اتومبیل دست دوم. خیابان امیرآباد مقابل پارك فرح تلفن ۴۸۵۲۵

ق

قنادی

قنادی میترا
عالیترین شیرینی‌جات‌ایرانی و فرنگی. سفارش برای جشن‌ها پذیرفته میشود. خیابان هدایت سه‌راه سپه‌سالار مقابل عینك‌سازی بینا تلفن ۳۳۶۹۵۶

۳۱۱۲۲۵
صفحه کی. چی. کجا
تلفنی آگهی می‌پذیرد

قنادی و کافه قنادی نوبخت
سازنده انواع‌شیرینی‌های تر و میوه‌دار و خامه‌دار و رولت خامه‌ئی و کیك های سفارشی. (بستنی مخصوص نوبخت) خیابان شاه‌آباد تلفن ۳۳۳۰۸۹

ك

کتاب

کتابفروشی صدر
سیمای تمدن غرب تالیف دانشمند معظم سیدمجتبی موسوی لاری. ارزیابی کاملی درباره غرب‌زده‌ها. ناصرخسرو پاساژ مجیدی تلفن ۵۷۶۹۶

موسسه مطبوعاتی اسماعیلیان
شاهنشاهی مضدالدوله تالیف علی اصغر فقیهی برنده جایزه اول سلطنتی. ناصرخسرو پاساژ مجیدی

انجمن کتب مقدسه
هدف این‌موسسه عبارت‌است از چاپ و انتشار کتب مقدسه بهزار وچهارصدزبان درسراسر جهان.
انجمن دارای شعباتی درصد وبیست کشور از جمله ایران میباشد. کتب مقدس حاوی۶۶ کتاب مختلف‌از جمله کتابهای حضرت موسی و شرح حال‌انبیا و احکام ایشان و همچنین‌شرح حال حضرت‌عیسی‌و شاگردانش است. خیابان قوام‌السلطنه شماره ۳و۷و۴و۷ تلفن۳۱۱۹۸۷ صندوق پستی ۱۴۱۲

کرایه اتومبیل

خاورتاکسی
اتومبیلهای کرایه با راننده و بدون راننده. فرح جنوبی خیابان منصور تلفن ۷۳۳۲۵

سرویس اتوبوسرانی اتوشاهپور
اتوبوس مرسدس بنز بظرفیت های مختلف برای اجاره و دربستی تلفنهای ۲۶۳۲۷ - ۵۰۲۵۳ و ۵۶۴۵۰

کرایه ماشین تحریر

کانون عدد
سوم اسفند جنب بیمارستان شرکت نفت تلفن ۴۹۵۸۶

کرایه ظرف

ظروف کرایه دولو
مجهز به عالیترین سرویس جهت جشنها ومجالس سلسبیل (رودکی) جنب بانك ملی تلفن ۹۵۲۹۶۲

کلوپ ورزشی

باشگاه بیلیارد سلیمی
اسلامبول ساختمان پلاسکو طبقه سوم تلفن ۳۰۳۱۹۱

ک

کمپوت

کمپوت شاداب‌خراسان
انواع کمپوت، برك دلمه، رب گوجه فرنگی، لوبیا، نخود فرنگی، مربابات، کمپوت شاداب خراسان بهترین دسر غذائی است کمپوت‌شاداب‌خراسان سالم، مطمئن، پیرقیب، امیریه، شیخ‌هادی، نمایندگی‌شاداب‌خراسان تلفن ۵۳۱۱۰

گ

گل و پرورش گل

فزل اباغ
وارد کننده گل‌ونهال‌به‌ایران و صادر کننده آن‌به سراسر جهان‌سعدی‌شمالی‌بالاترازسینما ادئون تلفن ۳۳۷۲۰۰

گل فروشی کریستال گلستان ایران
انواع گلهای جهان‌را دراختیار دارد. هر مقدار گل برای هر کجا که بخواهید. سرویس های سیار کریستال در تمام ۲۴ ساعت در اختیارشما است.
جاده پهلوی دو راهی یوسف آباد
تلفن ۶۲۸۷۲۸

تخم گل فروشی تقوی
انواع چمن های دائم سبز انواع کودهای شیمیائی و بذر گلها و بذرسبزیهاو ضد آفات نباتی. میدان ارك‌مقابل‌مجسمه ارك. تابلوی تقوی را به دقت بخوانید.

ل

لوازم اتومبیل

روکش صندلی‌اتومبیل
یادگار خسروآبادی میدان رشدیه اول آذربایجان کوچه هما تلفن ۹۵۲۷۱۵

واکس مرمر
MARMAR SHOE POLISH "MARMAR"
بهترین واکس فوری، واکس موزائیك، واکس اتومبیل که فقط در کارخانجات مرمر تهیه میشود. ازفروشگاه های معتبر خریداری فرمائید
تلفن پخش ۳۳۸۸۹۱

اتودوج‌موپار
لوازم اتومبیل و کامیون خیابان‌امیر کبیر مقابل‌مسافرخانه امیر کبیر شماره ۱۶۲ تلفن ۳۱۰۶۳۴

لوازم خانگی

ایران دولوکس MADE IN IRAN
تولید کننده بهترین سماور نفتی در ایران سیروس سید - اسماعیل ۵۵۵۰۶

روتختی ایران
روتختی ایران بهترین‌روتختی و فرش ماشینی را در اختیار شما میگذارد. خیابان آیزنهاور ایستگاه پپسی کولا جنب‌بانك‌ملی

فروشگاه مهرداد
تولید کننده بهترین وبا دوامترین فرشهای ماشینی و روکش اتومبیل و مبل در ایران سبزه‌میدان تلفن - ۲۵۸۳۳ - ۵۲۸۶۸

لوازم آشپزخانه

کارخانه سازنده مصنوعات آلومینیوم
منوچهر اورامانی
ظروف آشپزخانه و انواع کتری بازار حضرتی کوی ارامنه تلفن ۲۳۳۸۷

کارخانجات مصنوعات
مهتاب MAHTAB
مهتاب سازنده ظروف لوکس آلومینیومی تهران بوذرجمهری نو تکیه ملاقدیر پلاك ۳۱۳

لوازم ساختمانی

مصالح ساختمانی فرح
آجر گچ. سیمان. موزائیك. ماسه. کاشی. فیبر. گونی. لوله و لوازم بهداشتی نیروی‌هوائی مقابل بلوار رضا پهلوی تلفن۷۹۳۶۳۴

فروشگاه فرج‌الهی
فروشنده انواع و اقسام‌چوب های ساختمانی وصنعتی‌درایران تهران خیابان تهران‌نو اول خیابان ایران‌مهر تلفن۷۴۱۷۰

لوازم‌عکاسی پولاروید
انواع لوازم عکاسی وفندك رونسون را از فروشگاه های پولاروید خریداری فرمائید. خیابان شاه جنب ساختمان آلومینیوم تلفن۶۶۶۶۰ خیابان تخت‌جمشید سه راه‌تخت‌جمشید تلفن ۷۶۳۸۳۸

لوازم نفت‌سوز

کارخانه بنی آدم
سازنده بهترین نوع چراغ والر کفه‌ترازو- آبگرمکن - قلیان خیابان خراسان‌مقابل بانك پارس
تلفن ۳۵۱۳۱۰

لوازم کشاورزی

سمپاش
انواع‌سمپاش باغ- انواع سمپاش‌مزرعه بذرپاش ردیف کاری‌وچمن کن ردیف‌کاری تهران انتهای خیابان ژاله ایستگاه بهنام کوچه خیر
تلفن ۳۳۵۳۰۰

یوتام ایزاکو
سرویس و تعمیر پمپ انژکتور بخصوص‌موتورهای‌آب ماشینهای کشاورزی. خیابان قزوین جنب باربری یام شماره ۵۸۲ تلفن ۹۵۵۲۲۸

لوازم بهداشتی ونظافت

فروشگاه ایران سوپر
پرس‌های مخصوص‌بهداشت و نظافت منزل محصول کارخانه برس سازی آندروان خیابان تخت‌جمشید تلفن ۴۰۹۳۵

لوازم لوله‌کشی

فروشگاه شبستری

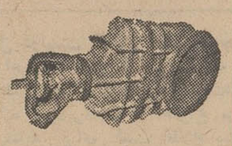

لوازم لوله‌کشی و فشارقوی برای استفاده آب مشروب. نفت و گاز فشار ۱۵ اسب معادل ۲۰۰ لبس یکعدد شیر کشوئی ۸۴ سانتی متر چدنی ۱۴ آتمسفر فشار
ONE NO GATE VALVS 33 200 L.B.S.
خیابان فردوسی کوچه طبرس تلفن ۳۰۵۱۲۵

لوازم ورزشی

فروشگاه‌ایران‌اسپرت وارد کننده و سازنده لوازم ورزشی ایران- اسپرت خدمتگزار قدیمی شماست. امیریه جنب البرز
تلفن ۴۵۳۸۸

م

موزائیك ساختمان

کارگاه موزائیك کاشانی
سازنده و تولید کننده‌انواع موزائیك خیابان شوش مقابل هنرستان راه‌آهن تلفن۲۰۵۴۱

موزائیك ترانسو
باناز‌لترین قیمت انواع‌موزائیك را در اختیار شما قرار میدهد. خیابان بهار پلاك ۹۹ تلفن۷۱۸۱۹

مزون

مزون روشنائی
سرپرست سابق لباس های سفارشی فروشگاه فردوسی دوزنده لباس های مردانه‌میدان ۲۵ شهریور ساختمان‌منوچهری تلفن ۷۶۲۳۶۸

مبلمان منزل

BAMBINO BABYS FURNITURE
بامبینو
فروشگاه
لوازم چوبی کودکان

تخت خواب
میز تحریر
کمد
خیابان پهلوی
مقابل سینما رادیو سیتی
خیابان دمشق
تلفن: ۴۴۹۷۷

مبل پیکاسو
نمایشگاه جاده قدیم‌شمیران ایستگاه پرورشگاه تلفن ۷۷۰۹۵۶ (نصیری)

مبل‌استیل
تولید کننده دست اول بهترین مبلهای استیل و میز و صندلی و سرویس کامل اطاق خواب قبول انواع سفارشات‌منبت‌کاری سی‌متری نارمك ایستگاه دفتر ۳و۴۱۷ تلفن ۷۹۱۳۷۷

مبلمان نادر
(حسن حسنی) خیابان‌قزوین خیابان غفاری جنب بانك صادرات تلفن ۹۵۳۱۷۵ - ۲۱۸۰۹

مبل حبیبی
قبل از خرید هرنوع مبلمان منزل خود ازسالنهای‌مبل‌حبیبی دیدن نمائید. نقد و اقساط روزی ۴۰ ریال شاهپور جنب فرهنك مبل حبیبی‌تلفن۵۸۱۶۹۹

ماشین آلات

شرکت ساتیله و رضبان
نماینده انحصاری ماشین‌های خوش شوئی دونی‌نی و مدرنا ساخت کارخانجات موزن‌ایتالیا مجهز به تکنیك جدید تمام اتوماتیك با فیلترروتاتیوبسیار قوی ارزان بی رقیب. تلفن‌های ۷۴۹۹۴ - ۷۴۷۰۳

کارگاه فنی شرام وآوانس سازنده ماشینهای بخار خیابان سپه نرسیده به دایره باغشاه تلفن ۴۷۲۵۴

تراش فلزات‌منظم
سازنده و تعمیر کننده کلیه ماشین‌آلات صنعتی خیابان قزوین بین چهارراه حداد تلفن ۹۵۹۳۷۸

دیاموند تراش فلزات
تلفن ۹۵۵۹۲۶
سازنده پمپ های چاه عمیق وماشین‌آلات کشاورزی و غیره خیابان قزوین‌ایستگاه‌سلیمانیه

مصرف بستنی در تهران افزایش یافته
قیمت یخ مصنوعی‌گران است.

اتحادیه صنف بستنی فروش درصدد افزایش حجم تولید بستنی مورد نیاز مردم تهران است. این افزایش تولید از طرف اتحادیه صورت گرفته و تحقیقاتی که بازرسان اتحادیه کرده‌اند نشان دهنده آنست که مصرف بستنی ساخت اتحادیه صنف بستنی فروش‌روز بروز رو به افزایش است.
در جلسه اتحادیه اعلام‌شد که علت توجه مردم به مصرف بستنی صنفی بکار بردن مواد اولیه سالم و مورد علاقه‌مصرف کنندگان در این نوع بستنی‌ها است و سازندگان بستنی در اتحادیه‌صنف‌بستنی‌فروش‌در زمینه مرغوبیت جنس بستنی‌با همدیگر رقابت میکنند.
افراد صنف بستنی فروش برای ساختن بستنی از شیر گاو، تخم مرغ و ثعلب وخامه تازه استفاده میکنند و آنها برای تولید بستنی یخ قالبی خریداری میکنند و برای هر قالب یخ بیست و پنجریال‌پول پرداخت میشود.
اعضای اتحادیه صنف‌بستنی فروش و تولید کنندگان‌بستنی میگویند که قیمت یخ‌مصنوعی گران است و این کالا که برای تولید کنندگان بسیار ارزان تمام میشود اکنون‌قالبی بیست و پنجریال به افراد صنف فروخته میشود. اعضای صنف و سازندگان بستنی‌مدعی هستند که شهرداری باید در این زمینه اقدام کرده و قیمت یخ را کاهش دهد و یا آنکه در سال آینده با بکار بردن روش‌های علمی و پس از ضد عفونی و رنك کردن آب اجازه دهند که برای تولید بستنی از یخ و یخچال‌های بهداشتی استفاده شود.

کابل وسیم
استاندارد ساخت کارخانه باید در شبکه‌ها مصرف گردد.
سازندگان کابل و سیم در کشور که واحدهای مجهزی بوجود آورده‌اند از رقابتی که بعضی افراد و بطریقه کارانه با آنها مینمایند با مشکلاتی روبرو هستند و این قبیل سازندگان اعتماد مصرف مصرف کنندگان را نسبت به محصولات ساخت داخلی سلب مینمایند.
بعضی افراد که کارگاههائی برای تولید کابل و سیم در تهران دایر کرده‌اند، انواع کابل و سیم‌هائی که بیهیچوجه اصول فنی و علمی روی آن ها عمل نشده تولید وبه عنوان کابل و سیم ساخت ایران به بازار میدهند.
این قبیل کابلها و سیم‌هارا مصرف کنندگان خریداری میکنند و پس‌از مصرف‌نسبت‌به سیم و کابل ساخت داخله بدبین می شوند، در حالیکه کارخانه‌های مجهز و سازنده کابل در تهران بهترین نوع سیم و کابل‌را بوسیله نوترین ماشین‌آلات و طبق استاندارد جهانی تولید میکنند
در این زمینه نظر مسئولان آنست که از اتحادیه صنف الکتریکی و فروشندگان لوازم برق دعوت نمایند که با فروش کابلهای استاندارد کارخانجات فرصت تخریب بازار را ازدست واسطه‌ها و افرادی که جنس قلابی تولید میکنند بگیرند.
مسئولان در نظر دارند این مطلب رااز نظر ایمنی نیزمورد توجه قرار دهند و اعلام دارند که مصرف کابل حساب نشده و قلابی موجب اختلال در نظم شبکه‌های برق و تلفن میشودو از مردم‌درخواست خواهند کرد تا بهنگام سیمکشی و نصب کابل در منازل و کارگاهها از کابل‌های ساخت کارخانجات مجاز که محصولات آن ها علامت مخصوص دارد استفاده نمایند.

نوشت افزار باید ارزان شود
فروشندگان نوشت افزاربا تشکیل شرکت تعاونی برای کاهش قیمت نوشت افزاراقدام کرده‌اند و این از بهترین کارهائی است که در شهر تهران میبایست بشود. اکثر افراد مصرف‌کننده نوشت‌افزار از خانواده‌های کم‌درآمدتهران هستند و آنها اگر بتوانند نوشت افزار مورد احتیاج فرزندان خود را به قیمت ارزانتری تهیه نمایند راضی میشوند.
طی دو سال‌گذشته از طرف اتحادیه صنف نوشت افزار فروش در زمینه کاهش قیمت نوشت افزار اقداماتی به عمل آمد ولی متاسفانه بعضی‌افراد با این واحد مخالفت کرده و حتی‌با آن مبارزه نمودندا کنون باآنکه افراد اتحادیه صنف نوشت افزار از شرکت تعاونی و اتحادیه‌های خود جانبداری میکنندباز به علت کمی‌سرمایه نتوانسته‌اندبا دیگر فروشندگان آنطور که لازم است رقابت نمایند و ادامه این وضع نیز حداقل به نفع مردم نیست.
اتحادیه صنف نوشت افزار فروش‌درتهران‌مساعی‌خودرا برای ارزان کردن نوشت‌افزار بکار میبردو در نظر دارد‌ترتیبی فراهم آورد تا نوشت افزار به قیمت ارزان‌و با جنس‌استاندارد بدست مصرف کننده برسد.
مسئله مهم آنست‌که بعضی از فروشندگان‌حتی صفحه‌دفاتر را نیز کمتر از آنچه که روی دفتر نوشته شده تولید و می فروشند و این کار خلاف مصلحت اقتصادی مردم است‌و صنف و شرکت تعاونی با آن موافق نیستند.
شرکت تعاونی نوشت‌افزارو اتحادیه صنف‌نوشت افزارفروش در نظر دارد در این زمینه‌اقدام و سایر اقلام‌نوشت افزار رانیز با قیمت مناسب به مردم‌عرضه دارد.

مصنوعات فلزی

نمایشگاه صنایع فلزی نوربخش
سازنده و تولید کننده انواع مصنوعات فلزی - لوازم دفتری و آشپزخانه مدرن.
خیابان مولوی‌نرسیده به چهارراه گمرك امیریه تلفن ۵۴۰۰۹

کارگاه فنی لئون
مجهز به دستگاه های مدرن برش و خم‌کاری آماده‌پذیرش هرنوع سفارشات ورق کاری‌از مشتریان گرامی میباشد. خیابان تهران‌نو مقابل پمپ - بنزین کوچه خسروی تلفن - ۷۹۱۵۸۱

صنایع فلزی
BEHDAD بهداد
سازنده بهترین و مدرن- ترین‌لوازم‌فلزی: اداره - خانه- بیمارستان-هتل- آموزشگاه. خیابان‌سعدی شمالی جنب امیراعلم تلفن ۳۰۵۴۱۸

مانیستار
سازنده انواع آشپز- خانه های مدرن - مبلمان فلزی منزل و دفتر جاده‌پهلوی‌مقابل هتل میامی‌شماره۵۴۶ تلفن ۶۲۵۸۱۷

نمایشگاه مصنوعات فلزی سانترال
سازنده وتولیدکننده انواع لوازم‌آشپزخانه و لوازم دفتری مدرن خیابان عباس آباد چهارراه فرح تلفن ۷۶۲۴۷۲

مسافرخانه

مسافرخانه اخوت
درخدمت مسافرین‌شهرستانی خیابان آذر مقابل درب شمالی دادسرا. تلفن ۳۰۳۴۰۳

مسافرخانه ایران‌پارس
آماده پذیرائی از مسافرین است ناصر خسرو کوچه منصورالحکما تلفن ۳۳۶۷۴

مواد غذائی

FOOD PRODUCTS OF SHEMSHAD
کارخانجات کنسروسازی
شمشاد
پیشرو صنایع غذائی درایران
تهیه‌کننده بهترین: کمپوت
مربا - ترشی - انواع شور
رب گوجه فرنگی - آب میوه -
- انواع کنسرو و دلمه پاستوریزه
کارخانه: خیابان آرامگاه مقابل مسجد
ملکه مادر تلفنهای ۵۳۱۵۹-۵۰۴۲۵
تلفنهای مرکز پخش ۵۷۷۸۹-۵۰۸۰۰
نمایشگاه و دفتر مرکزی: خیابان پهلوی بالاتر از کاخ
مرمر شماره ۳۵۷ تلفن ۶۴۶۰۳

فروشگاه کشوری
فروشنده انواع و اقسام گوشت مرغ و ماهی وانواع کمپوت- های خراسان با نازلترین قیمت.
میدان شوش مقابل شهرداری.
تلفن ۵۸۰۱۰۲

مؤسسات مسافربری

مسافربری‌اتوبنز کیوانفر
اتومبیلهای سواری آخرین‌مدل مرسدس‌بنز و مینی‌بوسهای‌دربست شبانه‌روزدر اختیار شماست امیر کبیر مقابل مسجد سراج‌الملك تلفن ۳۱۳۶۸۸-۳۱۳۴۶۶

مواد شیمیائی

فروشگاه اجناس شیمیائی ارمغان
مرکز پخش بازار سرای‌حاج حسن حجره ۵۷ اجاقی. تلفن حجره ۲۷۶۰۶ کارخانه۲۸۳۶۷ جوهرلیموی کریستال، گوگرد، زاج سیاه زاج سفید، نیترات دوپطاس، کات کبود ونیترات در سود واسید سیتریك، اسید تارتاریك. سلفات‌دوسود شوره قلم.

بازرگانی میرمحمد ابریشم- چیان‌وارد کننده‌انواع‌اسانس های خوراکی‌وصنعتی و مواد شیمیائی معطر خیابان بوذرجمهری سرای جواهری پلاك ۲۷-۲۸ تلفن۲۰۷۵۴

و

واکس کفش

واکس. واکس کامل
Camel SHOE POLISH
ایرانواکس - ونك - تهران ایران - تلفن ۶۲۳۵۳۱

وسایل برقی منزل

الکتریکی اسرام
انواع لوازم‌الکتریکی تجریش‌باغ فردوس تلفن ۸۵۸۲۱

فروشگاه کادوئی رویال لوستر
لوسترهای کریستال واستیل و اجناس کادوئی به قیمت تجارتی. خیابان نواب شمالی میدان کندی تلفن ۲۲۱۷۹

کارخانه برلیان
اولین سازنده‌سماور برقی اتوماتیك در جهان از تمام فروشگاه های‌معتبر ابتیاع فرمائید

ه

هواکش ساختمانی

محصول جدید کارخانه شعله

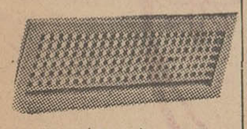

دریچه تنظیم هوا و پادری آلومینیومی ضد رطوبت برای ساختمانهای زیبا انواع گولر های آبی تلفن ۷۹۲۶۰۳

بورس هواکش کیهان
سازنده و پخش کننده انواع هواکشهای صنعتی برای کارخانجات و منازل. خیابان قدیم شمیران نرسیده به تخت‌جمشید تلفن ۷۰۸۰۴

هتل

هتل آمریکا
خیابان تخت‌جمشید
مقابل کوچه سفارت آمریکا تلفن ۷۶۱۰۵۳ - ۷۶۴۵۳۰

هتل پانسیون
کازابلانکا
بالذیذترین غذاهای ایرانی‌و فرنگی. شاهرضا اول وصال شیرازی شماره ۴ تلفن۴۹۵۸۷

گرما فرا میرسد :

کولرهای آبی را آماده کار کنید

بافرا رسیدن تابستان اغلب مردم مخصوصا شهرنشینان خود رابرای دفاع در برابر گرما آماده میکنند و وسایلی فراهم می‌آورند که ناراحتی های ناشی از گرمی هوارا بحداقل برسانند .

کولر آبی از نوع کولر هائی که ارج میسازد یکی از وسایل موثری است که ساکنان شهرها برای مبارزه با گرمای تابستان مورد استفاده قرار میدهند و اکنون وقت آن فرا رسیده است که کولرها آماده بهره‌برداری شوند .

دراین مقاله به‌نکاتی اشاره می‌کنیم که رعایت آنها برای استفاده صحیح و موثر از کولرهای آبی ضرورت دارد .

کار ۲۴ ساعته

نباید در مواقع معین و یاهنگامی که مهمان میرسد کولر را بکار بیاندازید طی ماههای گرم بهتر است که کولر شما تمام ۲۴ ساعت روی درجه متوسط یا کند کار کند. بااین ترتیب در ، پنجره ، سقف و دیوار اطاقها همیشه خنك خواهند بود و مقابله با گرما آسانتر خواهد شد .

محل خروج هوا

کار کردن کولر در یك اطاق در بسته و بدون دریچه خروج هوا فایده‌ای ندارد ، چون درست مثل آن است که درون یك بطری فوت کنیم . ضروری است که دریچه یا محلی لااقل باندازه دهانه کولر تعبیه شود تا با ورود هوای خنك و مطبوع از کولر ، هوای گرم و کثیف از دریچه خارج شود .وجود این جریان دائمی ، هوای اطاق را همیشه تازه و خنك نگه خواهد داشت .

پوشال تمیز

پوشال صفحات خنك کننده کولر ضمن کار ، گردوغبار هوا را بخود جذب میکند و راه عبور هوامسدود میشود . این امر از قدرت خنك ـ کنندگی کولر میکاهد . بنابراین صافیها باید همیشه تمیز بوده و لااقل سالی یکبار تعویض شود .

آب کافی

باید دقت کرد که آب کافی و یکسان به همه صافیها برسد وتمام صفحات همیشه خیس باشد . اگر آب به‌مقدار لازم به پوشال ها نرسد و یایك سمت خشك شود به همان نسبت از قدرت خنك کنندگی کولر کاسته خواهدشد .درمواردی که فشار آب کم است و بطور کافی و یکسان به صفحات خنك کننده نمیرسد ، باید برای رفع نقص اقدام شود .

تهویه هوا

عده‌ای تصور میکنند که کولر های ارج نباید بدون آب کار کنند. این تصور درست نیست . در روز هائی که گرما شدت ندارد مانند ایام بهار و اواخر تابستان برای تهویه و تلطیف هوای اطاق هامی‌توان کولر را بدون آب بکار انداخت در اینصورت فقط عمل تهویه انجام میگیرد .

سرویس پایان کار

در پایان تابستان کولر باید سرویس شود و تشتك آن شستشو و خشك گردد . لوله های آب را باید بکلی تخلیه کرد تادر زمستان خشك شود به نترکد .

شمارهٔ اول سال ششم مجلهٔ دانشکده ادبیات وعلوم انسانی دانشگاه مشهد منتشر شد

محل فروش در تهران : کتابفروشی طهوری
محل‌فروش درمشهد: کتابفروشی باستان

م . الف ۲۳۳۳ آ-۱۳۴۲۸

سرویس آسانسورهای تپر

TEPPER LIFTS
GERMANY

تهیه ـ نصب ـ سرویس

افتخار داریم که سرویس مخصوص خود را بکلیه دارندگان آسانسورهای تپر و دیگر انواع در ایران عرضه نمائیم .

تکنسین مجرب آلمانی ما برای مذاکرات خصوصی درزمینه مشکلات بخصوص در اختیار شماست .

تلفن : ۳۳۹۳۳۸

شرکت سهامی فـ.ن.د.ل.ایران خیابان سعدی - شماره ۱۶۸ صندوق پستی ۲۰۰۱

سوچنا ایتالیاناپرودوتی شرینك مقیم میلان در ایتالیا

صاحب اختراع راجع به «آمیدمالونیك استروطریقه تهیه آن» که درایران تحت شماره ۵۸۲۵ به‌ثبت رسیده است اجاره بهره‌برداری ازاختراع مزبور را باشخاص ذینفع عرضه مینماید. برای کسب اطلاع بیشتر بدفتر حقوقی ر. آقابابیان وهمکاران خیابان شاه کوچه نوبهار شماره ۱۸ مراجعه شود.

اطلاعات
دختران وپسران
روزهای یکشنبه
منتشر میشود

وزارت جنك

آگهی مناقصه

شماره ٤ تاریخ ۲۹ر۳ر۴۹

اداره مهندسی نیروی زمینی شاهنشاهی یك قلم اجناس مشروحه زیر را .

ردیف	نوع	مقدار
۱ـ	کولر آبی	۸۰ دستگاه

از طریق مناقصه خریداری مینماید .

پیشنهاددهندگان میتوانند با دردست داشتن معرفی‌نامه وبرك صلاحیت سازندگی از وزارت اقتصاد به‌دایره تهیه و پیمان اداره مهندسی ارتش واقع د رخیابان امیرآباد چهارراه آریامهر مراجعه و با ملاحظه نمونه مشخصات اجناس و دریافت برك شرائط و مشخصات معامله پیشنهاد خود را طبق مفاد مندرج در شرایط معامله تنظیم وتاساعت ۱۰ روز ۲۴ر۳ر۴۹ بدفتر توزیع اداره مهندسی نیروی زمینی شاهنشاهی تسلیم نمایند . م‌الف ۲۳۱۹

اداره مهندسی نیروی زمینی شاهنشاهی

۱-۲ آ-۱۳۰۵۴

کولر امرسون

بهار آفرین فصل گرما

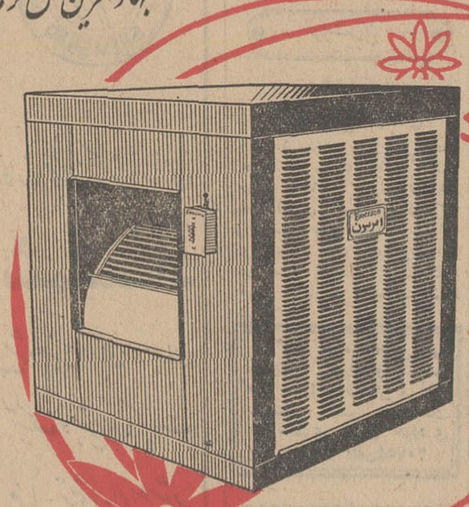

محصولات امرسون قاره‌ها را تسخیر کرده است.

پنجال امرسون آخرین پدیده صنعت پنجال سازی آمریکا لباسشوئی امرسون سوپراتوماتیک با کار بهتر
باطری امرسون با دوام وقدرت فوق العاده ظرفشوئی امرسون ایده آل خانم های خانه دار

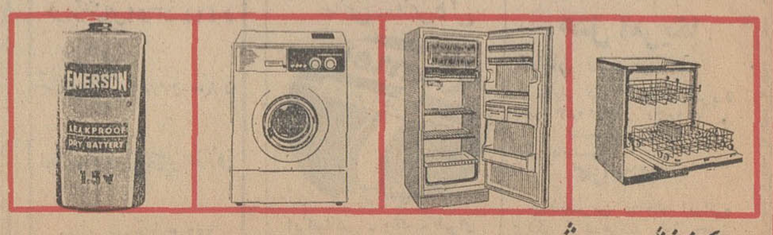

مرکز پخش : پارس ماشین - ساختمان امرسون خیابان شاه شماره ۲۴ تلفنهای ۶۱۲۲۶۰ ۶۸۰۵۱ - ۶۷۱۲۴

تولدت مبارک

به شمع ها نگاه کن ، به گل ها ...
و به خنده هائی که بخاطر تو بر لبها نشسته .
باین ترانه گوش کن که ترانه ایست از سرزمین تو و برای تولد تو
تولدت مبارک

صفحات تولدت مبارک
درسراسر کشور در دسترس
شماست

آگهی مناقصه

حمل خاك

بانك رهنی ایران حمل سالانه در حدود هفتاد هزار متر مکعب خاك را از اراضی معروف به‌زمین جنب گمرك متعلق بخود واقع در قریه فیروزآباد ، شهرری (۱۳ کیلومتری تهران) تا محل کارخانه آجرسازی که در حدود ۳ کیلو متر تازمین مذکور فاصله دارد بمناقصه میگذارد . علاقمندان میتوانند برك شرایط را مجانا از اداره مهندسی بانك رهنی واقع در خیابان فردوسی دریافت نمایند.

سپرده نقدی معادل ۵٪ قیمت پیشنهادی برای هفتاد هزار متر مکعب (جهت سال جاری) بایداز طرف شرکت کننده بحساب جاری شماره ۶۷۷۹ شعبه مرکزی بانك رهنی ایران نقدا پرداخت ورسید آنرا ضمیمه پیشنهاد خود نماید.

پیشنهادها باید تا ساعت ۹ صبح روز چهارشنبه بیستم خرداد ماه ۴۹ بدفتر بانك تسلیم گردد . پیشنهادهای واصله در ساعت ده صبح همان روز در دفتر اداره مهندسی بانك رهنی ایران باز و قرائت خواهد شد.

حضور پیشنهاد دهندگان در جلسه مناقصه آزاد است .

بانك رهنی ایران در رد وقبول یك یا کلیه پیشنهادها بدون ذکر علت مجاز میباشد.

پیشنهاد دهنده باید برك شرائط را باذکر جمله (این برك راخواندم وشرائط آن مورد قبول است) امضاء و ضمیمه پیشنهاد خود نماید . م ۱۱ ف ۱۹۸۲

بانك رهنی ایران

۱-۲ آ-۱۲۰۹۶

استاندارد اویل دولپمنت کمپانی مقیم نیوجرسی در آمریکا صاحب اختراع راجع به «اصلاحات مربوط به طریقه تهیه کوك از روغن‌های ته‌نشین شده» که‌درایران تحت‌شماره ۲۳۵۸ به‌ثبت رسیده است اجازه بهره‌برداری از اختراع مزبور را باشخاص ذینفع عرضه می‌نماید. برای کسب اطلاع بیشتر بدفتر حقوقی ر. آقابابیان وهمکاران خیابان شاه کوچه نوبهار شماره ۱۸ مراجعه شود .

آ-۱۳۳۹۲

شهرداری قم

۳ر۳ر۹۴ـ ۲ر۶۹۲۴

آگهی مناقصه ساختمان سالن شهرداری

شهرداری قم باستناد تصویبنامه ۹۷ـ۹ر۱۲ر۴۸ انجمن شهر وتائید استانداری استان مرکزی ساختمان سالن شهرداری را باشرایط زیر بمناقصه میگذارد .

۱ـ کل کار درحدود ۱۸۰۰۰۰۰ ریال که درصورت لزوم تا ۲۵٪ کسر یااضافه خواهد شد .

۲ـ شرکت کنندگان درمناقصه بایستی دارای صلاحیت فنی از دفتر مهندسی استان مرکز باشند .

۳ـ پیشنهاددهندگان میتوانند باپرداخت یکهزار ریال بحساب ۸۱۰۴ دربانك ملی شعبه قم وارائه فیش بانکی واحدبهاء و مشخصات فنی‌را ازدفتر فنی‌استان مرکز (واقع درخیابان‌شمیران خیابان حقوقی تهران) دریافت دارند .

٤ـ مدت انجام کار سه‌ماه پس ازانعقاد قرارداد بوده وپیشنهاد دهندگان باید مشمول قانون منع مداخله درمعاملات‌دولتی‌نباشند.

۵ـ پیشنهاد دهندگان بایده۵٪ از کل کار پیشنهادی رابصورت اسناد خزانه یاضمانت‌نامه بانکی ازبانکهای معتبر بعنوان سپرده بشرح زیر باسایر پیشنهادات در دوپاکت ممهور بشهرداری‌قم ارسال دارند .

پاکت الف- محتوی مشخصات فنی. واحدبهاء و نقشه‌های‌مورد نظر ومدارك صلاحیت فنی ومالی که همگی بامضاء مدیر عامل ومهر شرکت رسیده باشد .

پاکت ب- محتوی پیشنهاد و۵٪ کل مبلغ پیشنهادی .

۶ـ پیشنهادات تاآخر ساعت اداری روز ۱۹ خرداد قبول و به پیشنهادات مبهم ومشروط ترتیب‌اثر داده نخواهد شد .

۷ـ پیشنهادات واصله ساعت ۱۰ صبح روز ۲۰ر۳ر۴۹ باحضور کمیسیون عالی‌معاملات شهرداری قرائت‌وحضور پیشنهاددهندگان آزاد است

۸ـ شهرداری دررد یاقبول‌پیشنهادات مختار بوده وسپرده‌های نفرات دوم وسوم‌تاانعقاد قرارداد‌بازنده مناقصه مسترد‌نخواهدشد.

۹ـ کلیه هزینه‌های مربوطه آگهی مالیات. و غیره بعهده برنده مناقصه می‌باشد .

شهردار قم

۱-۲ آ-۱۳۱۷۰

سازمان تربیت بدنی ایران برگزار میکند

همه‌شب ساعت ۷ بعدازظهر
پنج شنبه‌ها وجمعه ۵ و ۸ بعدازظهر

سیرک عظیم مجارستان

قیمت بلیط.
۵۰-۱۰۰-۱۵۰-۲۰۰-۳۰۰ ریال

خیابان روزولت روبروی امجدیه

ارزش معاملاتی اراضی حومه تهران

امروز ارزش معاملاتی اراضی وساختمان های‌شمیرانات‌وشهرری وحومه که مصوب سال جاری است از طرف وزارت دارائی‌منتشر شد.

در ارزش اعیانی ساختمان این منطقه نرخ‌زیر مورد عمل‌قرار گرفته است .

قیمت منطقه اعیانی (ساختمانها)

ارزش هر متر مربع (بصورت یك طبقه) به ریال

طبقه اول

۱- ساختمانهای فلزی باپایه فلزی سه هزار و دویست ۲- ساختمان های‌بتن‌آرمه (بتن‌مسلح) سه هزارو چهارصد

طبقه دوم

۳- ساختمانهای آجری با تیر آهن (پوشش شیروانی یاتراس) که روکار آنها انواع سنگها یا سرامیك و غیره باشد . دو هزار

٤- ساختمانهای آجری باتیرآهن (پوشش شیروانی یاتراس) بدون روکار لوکس یکهزار و هشتصد

٥- ساختمانهای آجری با تیرآهن (پوشش شیروانی یا تراس) بدون روکار که تاریخ ساختمان آنها قبل از سال ۱۳٤۰ بوده باشد یکهزار .

طبقه سوم

٦- ساختمانهای خشت و آجر وچوب با پوشش شیروانی -پانصد

۷-ساختمانهای خشت و آجر و چوب با پوشش طاق ضربی یا کاهگلی سیصد ۸- ساختمانهای روستائی خشت چوب یکصدوپنجاه

انبارها

۱- انبارها و آجر و پوشش شیروانی وخرپای فلزی هشتصد

۲- انبارها با آجر و پایه‌های‌فلزی یکهزار ۳- انبارهابا آجر وپوشش شیروانی باخرپای چوبی پانصد .

گاراژها و توقفگاهها

۱- آشیانه‌هابا پوشش شیروانی وآهنی چهارصد۲- آشیانه‌هاباطاق ضربی وپاچوبی سیصد .

تاسیسات

۱- دستگاههای‌حرارت مرکزی (شوفاژ) برای هر متر مربع در هرطبقه دویست ۲- تهویه مطبوع برای هر مترمربع در هر طبقه یکصدو پنجاه .

تبصره -انواع کولرهادر ردیف اثاثیه منقول است.

۳- آسانسور برای‌هر مترمربع درهر طبقه دویست . تبصره زیر زمین‌های غیر مسکونی - حوض -آب‌انبار- گلخانه‌به‌اعیانی‌ساختمان اضافه نمیشود .

نکات مربوط باملاك واقع در شمیران بخش ۱۱

۱- ارزش اعیانی شهر تهران وشمیران و حومه یکی است و فهرست آن در دفترچه هر کدام پیوست است.

۲- عمق جبهه

الف - عمق‌جبهه جهت‌دکاکین ومغازه‌ها که در تصرف مستاجر باشد ۱۰ متر و مازاد بر ۱۰متر پشت جبهه محسوب است.

ب- عمق‌جبهه جهت خانه‌های مسکونی و باغات و اراضی ۳۰ متر و مازاد بر آنها پشت جبهه محسوب است.

۳- مواد ٦-٤-۳ یادداشت دفترچه اول ارزش معاملاتی‌تهران در مورد املاك حومه نیز موردعمل خواهد بود.

٤- در صورتیکه ملك هنگام معامله در اجاره و تصرف مستاجر باشد برای محل کسب ۲۵ درصد ارزش عرصه مورد اجاره وبرای محل سکونت ۱۵ درصد تمام عرصه تخفیف داده میشود .

٥- در تمام‌محدوده‌های دوازدهگانه ثبتی ارزش معاملاتی عرصه‌پاساژها پس از ۱۰ متر عمق جبهه مربوطه بقیه نصف ارزش جبهه محسوب شود.

٦- اراضی مزروعی واقع در حومه شهرری که برك ممیزی مزروعی و قبض پرداخت مالیات مزروعی داشته باشند بشرط آنکه مساحت آنها کمتر از ده هزارمتر نباشد ٤۰ درصد تخفیف داده میشود.

۷- اراضی مشاع املاکی‌است که مشاعا تقاضای ثبت شده وبعدا تفکیك وافراز نگردیده باشد.

۸- اراضی گود دره‌ها در هر پلاکی باشد نصف ارزش مربوطه محاسبه گردد .

بخش یازده

ارزش معاملاتی هر مترمربع به ریال

قطعه: یکم

(شامل قسمتی از اراضی‌شاه‌آباد- دارآباد -لارك - رحمن‌آباد وجوز درختك) حدود -شمال : آبریز کوههای رحمن‌آباد و شاه‌آباد . شرق : لوار شرقی‌اراضی شاه‌آباد جنوب : جاده اسفالته لشگرك و اراج واقدسیه . غرب : حدغربی پنجساله شهرداری(حدشرقی قطعه ۹) شمیران .

مشخصات اراضی :

برجاده لشگرك واراج واقدسیه یکهزاروهشتصد طرفین خیابان های ۲۰ متری و بالاتر یکهزارو پانصد طرفین خیابانهای ۱۵ متری وبالاتر یکهزار ودویست .طرفین خیابانهای ۱۰متری و بالاتر یك هزار . طرفین کوچه‌های ٦ متری وبالاتر هشتصد . بقیه کوچه‌ها تشصد پشت جبهه ثلث جبهه مربوطه

قطعه : دوم

(شامل قسمتی از اراضی‌اراج- حسین آباد-سلطنت‌آباد -لویزان) حدود شمال :قسمتی از جاده اسفالته لشگرك -اراج واقدسیه- شرق : امتداد مسیل شاه‌آباد - جنوب : امتداد خیابان دولت تا برسد به مسیل حسین‌آباد و سلطنت‌آباد بعد در امتدادمسیل مذکور تا خیابان ابراهیمی وخود خیابان ابراهیمی . غرب : حدود پنجساله شهرداری (بین خیابان دولت و جاده لشگرك) .

مشخصات اراضی :

امتداد خیابان دولت دوهزار طرفین خیابان لشگرك و اراج و سلطنت‌آباد یکهزار و هشتصد . طرفین خیابانهای ۱۵ متری وبالاتر یکهزار وپانصد. طرفین خیابانهای ۱۰ متری و بالاتر یکهزار و دویست . طرفین کوچه‌های ۸متری وبالاتر یکهزار بقیه کوچه‌ها هشتصد پشت جبهه ثلث ارزش جبهه مربوطه.

قطعه سوم :

(شامل قسمتی از اراضی‌حسین آباد ، مبارك آباد ، سلطنت آباد، لویزان).

حدود . شمال : امتداد خیابان دولت تا برسد به مسیل سلطنت آباد ، خیابان ابراهیمی .

شرق: مسیل لویزان

جنوب : از سه‌راه ضرابخانه ، خیابان ضرابخانه خیابان ضرعام امتداد خیابان سیروس (جودان) تابرسد به خیابان اورگاه سپس خیابان بقائی و خیابان جنوبی کارخانه لعاب‌سازی (یاما) وخیابان شرقی کارخانه سپس در امتداد خیابان مجیدیه تا برسد به خیابان دوی کاخ و میدان‌ولیعهد تا مسیل شمس‌آباد .

غرب : حد تعیین شده‌پنجساله شهرداری (حد شرقی قطعه ۱۱ شمیران).

مشخصات اراضی:

طرفین خیابان های ۱۵ متری‌و بالاتر یکهزارو دویست ،طرفین خیابان های ده متر و بالاتریکهزار طرفین کوچه های ۸متر وبالاتر هشتصد بقیه کوچه ها ششصد پشت جبهه نصف ارزش جبهه مربوطه .

قطعه چهارم :

(شامل بقیه اراضی شمس آباد پلاك اصلی ٤٥ و فرعی های مجزا شده از آن)

مشخصات اراضی:

اراضی واقع در بر خیابان‌های ۱۵ متر و بالاتر یکهزارو دویست اراضی واقع در جبهه خیابان های ده متروبالاتر یکهزار،اراضی واقع در جبهه خیابان های کمتر از ده متر و کوچه ها هشتصد (ایضابافی مانده اراضی‌مخلص‌آباد‌پلاك اصلی شماره ٤٤ و فرعی های مجزا شده از آن) .

اراضی واقع در جبهه خیابان های ده‌متروبالاتر ششصد ،اراضی واقع در جبهه خیابان های کمتر از ده متر سیصد و پنجاه ، پشت جبهه نصف ارزش جبهه مربوطه اراضی و املاکی که سند مالکیت آنها بدون ذکر مساحت از دو پلاك ٤٤ و ٤٥ صادر شده باشد ارزش معاملاتی آن معدل دو پلاك مذکور می باشد .

قطعه پنجم :

(شامل اراضی لویزان پلاك اصلی شماره ۸۱ وفرعی های مجزا شده از آن)

مشخصات اراضی:

اراضی واقع درجبهه جاده‌حسین آباد به شبان هشتصد،اراضی‌واقع در جبهه جاده شمس آباد به‌ارگل (داخل‌خاك‌لویزان)چهارصد ،اراضی واقع در جبهه خیابان های کمتراز ده‌متر دویست‌وپنجاه ،قیمت‌اراضی پشت هرجبهه نصف قیمت تعیین شده برای همان جبهه.

قطعه : ششم

(شامل اراضی ازگل پلاك‌اصلی شماره ۸۰ وفرعی‌های مجزا شده از آن)

مشخصات اراضی:

اراضی واقع در جبهه جاده‌لشگرك از لوار شرقی شاه‌آباد تا مقابل پاسگاه ژاندارمری پانصد ،اراضی واقع در جبهه جاده لشگرك از مقابل پاسگاه ژاندارمری تاانتهای حد شرقی ازگل چهارصد، اراضی واقع در جبهه خیابان هائی که عرض آنها ده متر و بالاتر باشد سیصد، اراضی‌واقع درجبهه‌خیابان هائی که عرض آنها کمتر از ده متر‌باشد دویست ، قیمت اراضی پشت هر جبهه ثلث قیمت تعیین شده برای همان جبهه .

قطعه: هفتم

(شامل اراضی شبان پلاك‌اصلی شماره ۸۲ و فرعی های مجزاشده از آن).

مشخصات اراضی:

قطعات اراضی واقع در جبهه خیابان های ده متر و بالاتروجاده لویزان به شبان سیصد ، قطعات اراضی‌واقع‌در جبهه‌خیابانهای کمتر از ده‌متر و کوچه ها دویست‌وپنجاه قیمت اراضی پشت‌جبهه نصف‌قیمت تعیین شده برای همان جبهه

قطعه : هشتم

(شامل بقیه اراضی قنات پلاك ۸۵ و فرعی های مجزا شده‌از آن)

مشخصات اراضی:

۱-اراضی مفروزدویست، اراضی مشاع یکصد .

قطعه : نهم

(شامل اراضی قلعه سردارپلاك اصلی شماره ۸٦ وکلیه فرعی‌های مجزا شده از آن)

مشخصات اراضی :

اراضی جبهه‌جاده لشگرك‌سیصد اراضی جبهه خیابان های ده متری وبالاتر دویست،اراضی‌جبهه‌خیابان های کمتر از ده متر یکصد، قیمت اراضی پشت هر جبهه نصف قیمت تعیین شده برای همان جبهه .

قطعه : دهم

(شامل اراضی حکیمیه پلاك‌اصلی شماره ۹۳ و فرعی های مجزا شده از آن).

مشخصات اراضی :

اراضی مفروز یکصد ، اراضی مشاع پنجاه.

قطعه : یازدهم

(شامل قسمتی از اراضی ازگل واراضی سوهانك و مزارع‌سوهانك وپلاکهای اصلی و فرعی مجزاشده از سنك ۷۹ سوهانك)

حدود - شمال :

شرق:

آبریز تپه‌های‌این قطعه

جنوب : جاده لشگرك

غرب: لوار شرقی اراضی‌شاه‌آباد

مشخصات اراضی :

اراضی واقع در جبهه جاده‌لشگرك از لوار غربی شاه آباد تاپاسگاه ژاندارمری ششصد . اراضی‌واقع در جبهه جاده لشگرك از پاسگاه ژاندارمری تا جاده فرعی مزرعه حدیقه چهار صد و پنجاه .اراضی واقع در جبهه جاده لشگرك از جاده فرعی مزرعه حدیقه تا شرق نازآباد دویست و بیست . اراضی واقع در جبهه جاده لشگرك از شرق نازآباد تا بیچ جاده شادآباد یکصدو پنجاه . اراضی واقع‌در جبهه خیابانهائیکه عرض آنها۱۰ متر یابالاتر از ۱۰ متر باشد یکصدو بیست. اراضی واقع در جبهه کوچه‌هائیکه‌عرض آنها کمتر از ۱۰ متر باشد هفتاد . قیمت اراضی پشت هر جبهه ثلث قیمت تعیین شده برای همان جبهه .

قطعه: دوازدهم

(شامل بقیه اراضی ونك پلاك اصلی شماره ۷۰ و فرعی‌های‌مجزا شده از آن)

مشخصات اراضی :

قطعات اراضی‌واقع درجبهه‌جاده اسفالته ونك‌دوهزار، قطعات‌اراضی که در جبهه خیابانهای ۱۵ متر و بیشتر قرار دارد یکهزار وپانصد. قطعات اراضی که در جبهه‌خیابان های ۱۰متر و بیشتر قرار دارد یکهزار خیابانهای کمتر از ۱۰ متر هشتصد . پشت جبهه نصف ارزش جبهه مربوطه .

قطعه: سیزدهم

(شامل بقیه اراضی در که‌پلاك اصلی شماره ٦۹ و فرعی‌های‌مجزا شده از آن) .

مشخصات اراضی :

کلیه اراضی دویست .

قطعه: چهاردهم

(شامل اراضی باغ فیض پلاك اصلی شماره ۱۲٦ و فرعی‌های مجزا شده ازآن)

مشخصات اراضی :

قطعات اراضی واقع در جبهه خیابانهای ۳۰ متر وبالاتر یکهزار وششصد قطعات اراضی واقع در جبهه . خیابانهای ۲۰ متر وبالاتر یکهزار ودویست . قطعات اراضی واقع‌درجبهه‌خیابانهای۱۵ متروبالاتر هشتصد .قطعات اراضی واقع در جبهه خیابانهای ۱۰متر و بالاتر ششصد اراضی واقع‌در خیابانهای ٦متر و بالاتر چهارصد . بقیه کوچه‌ها سیصد . پشت جبهه‌نصف قیمت جبهه مربوطه .

قطعه: پانزدهم

(شامل قسمتی از اراضی کاظم آباد پلاك اصلی شماره ۱۲۵ و فرعی‌های مجزا شده از آن)

مشخصات اراضی :

اراضی واقع در جبهه‌خیابانهای ۳۰ متر و بالاتر یکهزار وپانصد اراضی واقع در جبهه خیابانهای ۲۰ متر وبالاتر یکهزار. اراضی واقع در جبهه خیابانهای ۱۰متر وبالاتر هفتصد . اراضی واقع در جبهه خیابانهای ٦متر و بالاتر پانصد . بقیه کوچه‌ها چهارصد. اراضی واقع در پشت جبهه نصف قیمت تعیین شده برای همان‌جبهه

قطعه : شانزدهم

(شامل اراضی حسن‌آباد پلاك اصلی شماره۱۲٤ وفرعی های‌مجزا شده ازآن)

مشخصات اراضی :

اراضی واقع در جبهه خیابانهای ۳۰ متر وبالاتر یکهزاروپانصد ، اراضی واقع در خیابانهای ۲۰ متر وبالاتر یکهزار وصد ، اراضی‌واقع درخیابانهای ۱۰ متروبالاتر هشتصد اراضی واقع در خیابانهای ٦ متر وبالاتر ششصد وپنجاه ، بقیه کوچه ها پانصد ، پشت جبهه نصف‌ارزش جبهه مربوطه .

قطعه : هفدهم

(شامل اراضی جبت‌آباد پلاك اصلی شماره ۱۲۳ و فرعی‌های‌مجزا شده از آن)

مشخصات اراضی :

اراضی واقع درجبهه‌جاده فرح- زاد وخیابان باغ فیض چهارصد و پنجاه ، اراضی واقع در جبهه جاده کن یکهزار و دویست ، اراضی واقع در جبهه خیابانهای ۲۰ متری وبالاتر ششصد ، اراضی واقع در جبهه خیابانهای ۱۵ متری وبالاتر چهارصد ، اراضی واقع در جبهه خیابانهای ۱۰ متر وبالاتر دویست، اراضی واقع در جبهه خیابانهای ٦ متری وبالاتر یکصد وپنجاه ، بقیه کوچه ها یکصد ، پشت جبهه نصف ارزش جبهه مربوطه .

قطعه: هیجدهم

(شامل اراضی حصارك فرح‌زاد پلاك اصلی شماره ۱۲۲ وفرعی‌های مجزا شده از آن)

مشخصات اراضی :

قطعات اراضی جبهه جاده شهر (تهران) وجاده فرح‌زاد وجاده کن چهارصد ، قطعات اراضی خیابان هائی که عرض‌آنها ۱۰ متروبیشتر باشد یکصد وپنجاه، قطعات‌اراضی خیابانهائی که عرض آنها کمتراز ۱۰ متر باشد یکصد ، پشت‌جبهه نصف ارزش جبهه مربوطه .

قطعه: نوزدهم

(شامل اراضی حسین‌آباد پلاك اصلی شماره ۱۱۹وکلیه فرعی‌های مجزا شده از آن)

مشخصات اراضی:

قطعات اراضی جبهه خیابانهای ۱۰ متر وبیشتر از ۱۰ متر دویست وپنجاه، قطعات اراضی جبهه‌خیابان های کمتر از ۱۰ متر وجاده‌ها و کوچه‌ها یکصد و پنجاه ، پشت جبهه ثلث ارزش جبهه مربوطه .

قطعه: بیستم

(شامل اراضی‌پوئیت پلاك‌اصلی شماره ۱۱۸ وفرعی‌های مجزا شده از آن)

مشخصات اراضی:

قطعات اراضی واقع در جبهه جاده شهر پانصد ، قطعات اراضی برجاده‌هاو کوچه‌های‌دهکده دویست و پنجاه ، ارزش پشت جبهه نصف جبهه مربوطه .

قطعه: بیست ویکم

(شامل اراضی احمدآباد پلاك اصلی ۱۲۷ وفرعی‌های مجزا شده از آن)

مشخصات اراضی:

قطعات اراضی مسطح مفروز دویست ، قطعات اراضی غیرمسطح مفروز یکصد ، اراضی مشاع پنجاه

قطعه: بیست ودوم

(شامل اراضی مرادآباد پلاك اصلی ۱۲۱ وفرعی های مجزا شده از آن)

مشخصات اراضی:

اراضی واقع در جبهه جاده فرح‌زاد وجبهه جاده شهر دویست، اراضی واقع در جبهه کوچه های کمتراز ۱۰ متر یکصد، پشت‌جبهه ثلث ارزش جبهه مربوطه .

قطعه : بیست‌وسوم

(شامل قسمتی ازاراضی فرح‌زاد پلاك اصلی شماره ۱۱٦ و فرعی های مجزا شده از ان)

مشخصات اراضی:

قطعات اراضی‌جبهه جاده‌فرح‌زاد اوین‌وفرح‌زاد ونك (پانصد وپنجاه، قطعات اراضی جبهه خیابانهای ۱۰ متر وبیشتر از ۱۰ متر چهار صد وپنجاه، قطعات اراضی جبهه‌خیابان های کمتر از ۱۰ متر و کوچه ها دویست وپنجاه ، پشت جبهه نصف ارزش جبهه مربوطه .

قطعه: بیست‌وچهارم

(شامل اراضی علی‌آباد پلاك اصلی ۸۷ وفرعی‌های مجزا شده از آن)

مشخصات اراضی :

اراضی واقع در جبهه جاده لشگرك از مقابل نازآباد تا پیچ علی‌آباد یکصد ، اراضی واقع در جبهه جاده لشگرك از پیچ علی‌آباد تاحد شرقی علی‌آباد‌پنجاه ، قطعات مفرور داخلی چهل

قطعه: بیست‌و پنجم

(شامل اراضی عبداله‌آباد پلاك اصلی شماره ۷۳ و کلیه فرعی‌های مجزا شده از آن)

مشخصات اراضی:

اراضی جبهه جاده اوین به عبداله‌آباد سیصد ، قطعات اراضی جبهه سایر جاده‌ها یکصد وپنجاه، پشت جبهه ثلث‌ارزش جبهه‌مربوطه

قطعه: بیست‌وششم

(شامل کلیه اراضی سعادت‌آباد بالا وسعادت‌آباد پائین پلاك اصلی شماره ۷۱ وفرعی های مجزا شده ازآن باستثنای اراضی کوی‌مکانیز)

مشخصات اراضی:

اراضی مسطح واقع در جبهه جاده اوین به فرح‌زاد وخیابانهای ۱۰ متر وبالاتر از ۱۰ متر هفتصد، اراضی غیر مسطح واقع درجبهه جاده اوین به فرح‌زاد وخیابانهای ۱۰ متر و بیشتر از ۱۰ متر‌پانصد، اراضی مسطح واقع در جبهه‌خیابان های کمتر از ۱۰ متر دویست و پنجاه ، اراضی غیر مسطح واقع در جبهه خیابانهای کمتر از ۱۰ متر و بیشتر از ۱۰ متر‌پانصد، پشت‌جبهه نصف ارزش جبهه مربوطه .

قطعه: بیست‌وهشتم

(شامل اراضی قاسم آباد پلاك ۸٤ وکلیه فرعی‌های مجزا شده از آن)

مشخصات اراضی:

قطعات اراضی مفرور دویست ، اراضی مشاع شصت ، پشت جبهه نصف قیمت جبهه مربوطه .

بقیه اراضی تهران- (شمال) خیابان وفادار

قطعه: بیست‌ونهم

(شامل بقیه اراضی مهدی آباد وحسین‌آباد و مجیدآباد پلا کهای ۸۸ و۸۹ و۹۱ که در محدوده‌تهران پارس درکتابچه شهر ذکر نشده است)

مشخصات اراضی :

برشمالی خیابان وفادارهشتصد، طرفین خیابانهای ۱۲ متری وبالاتر در اراضی مسطح سیصد ، طرفین خیابانهای ۱۰ متری وبالاتر در اراضی مسطح دویست ، طرفین کوچه های ٦ متری وبالاتر در اراضی مسطح یکصد وبیست، بقیه کوچه‌ها هشتاد ، اراضی غیرمسطح وپشت جبهه ثلث قیمتهای تعیین شده بشرح فوق محاسبه شود .

قطعه: سی‌ام

(شامل اراضی‌جوادیه پلاك‌اصلی ۹۰ وفرعی‌های مجزا شده از آن)

مشخصات اراضی :

اراضی واقع در جبهه جاده دماوند هفتصد ، اراضی واقع در خیابانهای ۳۰ متر وبالاتر پانصد ، اراضی واقع در خیابانهای ۲۰متر وبالاتر سیصد ، اراضی واقع در خیابانهای ۱۵ متر وبالاتر دویست، اراضی واقع در خیابانهای ۱۰ متر وبالاتر یکصد وپنجاه ، بقیه کوچه ها هشتاد ، پشت جبهه شصت .

قطعه: سی‌ویکم

(خاك سفید (سفید خاك) شماره ۹۲وفرعی های آن)

مشخصات اراضی :

اراضی واقع در جبهه جاده دماوند سیصد ، اراضی واقع در خیابانهای ۲۰ متر وبالاتر دویست، اراضی واقع در خیابانهای ۱۰ متر

بقیه درصفحه ۱٦

وزیر بازرگانی وصنایع عربستان سعودی از کارخانجات گروه تولیدی پارس بازدید بعمل آورد

بقیه ازصفحه اول

باتوجه بحسن روابط همجواری موجود بین دو کشور دوست و مسلمان همچنین توسعه روزافزون مبادلات بازرگانی بین دو کشور که در حقیقت حاصل تماسهای مسئولین اقتصادی‌ایران وعربستان سعودی است سفر سه روزه آقای محمد صالح‌باحسن استقبال‌محافل اقتصادی ایران روبرو شده‌است.

بازدید

در بازدید وزیر بازرگانی‌عربستان سعودی از کارخانجات روغن نباتی قو (گروه تولیدی پارس) مدیران عامل وچند تن‌ازمسئولین کارخانه وهمچنین عده‌ای از نمایندگان جراید حضور داشتند .

در ابتدای ورود دسته گل‌زیبائی از طرف کارگران گروه تولیدی پارس توسط یکی از دوشیزگان کارگر کارخانه‌به‌آقای عابدمحمد صالح شیخ تقدیم شد و سپس مهندسین و مسئولین کارخانه بایشان معرفی گردیدند.

وزیر عربستان سعودی ازقسمتهای مختلف کارخانه بازدید نموده در هر قسمت توضیحات مربوط به چگونگی و نحوه تولید توسط مسئولین مربوطه در اختیار ایشان گذاشته شد.

نامبرده ضمن‌این بازدیدمذاکراتی باآقایان حسین‌قاسمیه رئیس‌هیئت مدیره و امیر صالح مدیر عامل گروه تولیدی پارس پیرامون چگونگی تولید و صادرات روغن نباتی ایران بکشورهای خارج‌بعمل آورد.

مسئله رقابت

در این گفتگو بایشان توضیح داده شد روغن نباتی که در ایران تهیه میشود از نوع بهترین و مرغوبترین انواع روغنهای موجود در دنیا است زیرا فقط درتهیه آن از دانه‌های سالم نباتی مرغوب استفاده میشود .

نکته مهم مسئله رقابت با کشورهای صادر کننده روغن‌نباتی است که آنها برای وارد کردن روغن خام‌خودهیچگونه محدودیتی ندارند وبهمین جهت میتوانند محصول خود را ارزانتر تهیه و صادر کنند. در صورتیکه اگر کشورهای وارد کننده فقط‌اجازه ورود روغن نباتی خالص ومرغوب داشته باشند که مورد گواهی اداره استانداردها باشد واز طرفی فروشندگان را موظف کنند که قبلا مشخصات کامل روغن خود راتهیه‌وبگواهی‌مقامات ذیصلاحیت کشور مبداء برسانندودر آن‌صورت مانه تنهادر مورد فروش وصادرات قادر برقابت باآنها خواهیم بود بلکه براحتی میتوانیم بااتکاء به مرغوبیت نوع روغن بازارهای وسیعی در بسیاری از کشورها بدست آوریم.

ضیافت ناهار

در پایان بازدید و مذاکرات فوق آقای عابد محمدصالح شیخ‌و همراهان در ضیافت ناهاری که از طرف گروه تولیدی پارس درمحل کارخانه ترتیب داده شده بود شرکت نموده و در سر میزناهار نیز مجددا مذاکرات دوستانه‌ای بین وزیر بازرگانی و صنایع عربستان‌سعودی‌و مسئولین کارخانه پیرامون توسعه روابط تجاری و افزایش مبادرات بازرگانی صورت گرفت.

آقای عابد محمد صالح شیخ‌و همراهان ساعت ۲٫۵ بعدازظهر پس از امضاء دفتر یادبود محوطه کارخانه روغن نباتی قو و سایر تاسیسا ت گروه تولیدی پارس‌را ترك نمودند.

یکی از مسئولین کارخانجات گوروغن مایع قوکه در شیشه پرشده است بنظر آقای عابد محمد صالح شیخ وزیربازرگانی وصنایع‌کشور عربستان سعودی‌میرساند. درعکس بالا آقای حسین قاسمیه رئیس هیئت مدیره گروه تولیدی پارس دیده میشود .

طرز تهیه وبسته‌بندی محصولات گروه تولیدی‌پارس مورد توجه وزیربازرگانی وصنایع عربستان سعودی قرار گرفت. درعکس آقای امیرصالح مدیرعامل کارخانجات قو دیده میشود .

تجدید آگهی مناقصه

شماره ۱٤۰۰٤ تاریخ ۲٫۳٫٤۹

اداره سررشته‌داری ژاندارمری یك قلم جس مشروحه زیر را

۱- دستکش ٥٤۰۰۰ زوج

از طریق مناقصه خریداری مینماید .

پیشنهاد دهندگان میتوانند با مراجعه به اداره سررشته‌داری ژاندارمری واقع در میدان ۲٤ اسفند اول سی متری وملاحظه نمونه مشخصات اجناس و دریافت برك شرایط و مشخصات‌معامله پیشنهاد خود را طبق مفاد مندرج در شرایط معامله تنظیم وتاساعت ۹ صبح روز ۲٥٫۳٫٤۹ به دفتر کل ژاندارمری واقع در ستاد ژاندارمری تسلیم نمایند . م‌الف ۲۳۱۷

اداره سررشته‌داری ژاندارمری

۱-۲ آ-۱۳۰٥۰

لوفت‌هانزا، نخستین

خط هوائی غیر امریکائی با جت بوئینگ ۷٤۷

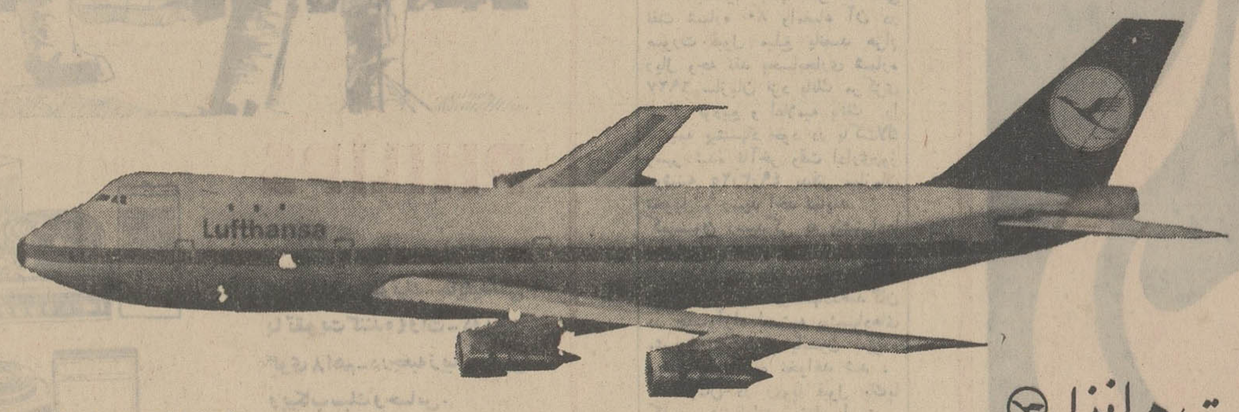

لوفت هانزا

۳۱۱ خیابان تخت جمشید

تلفن : ۷ - ٦۰۲۸٥ و ٦۷۹۸۳

پروازهای ارتباطی روزانه از تهران

(باستثنای دوشنبه)

از طریق فرانکفورت به نیویورك وشیکاگو

ارزش معاملاتی اراضی حومه تهران اعلام شد

بقیه ازصفحه ۱۵

وبالاتر یکصد ، بقیه کوچه‌هاهفتاد پشت جبهه چهل .

ارزش معاملاتی داخل وخارج شهرری

بخش ۱،۲ تهران

قطعه : یکم

حدود ـ شمال: خیابان اسفالت ورامین

شرق : محل تلاقی‌فرضی‌خیابان ۲۴ متری جدیدالاحداث با جاده ورامین

جنوب : خیابان۲۴ متری جدیدـ الاحداث

غرب : خیابان تهران از سه‌راه ورامین تا میدان

مشخصات اراضی :

بر خیابان تهران دوهزار ،بر میدان سه هزار ، بر خیابان ۲۴ متری دوهزار ، طرفین خیابان های ۱۰ متری و بالاتر هشتصد ،طرفین کوچه های ۶ متری‌وبالاتر ششصد، بقیه کوچه ها و پشت جبهه‌سیصد، آنچه در محدوده فوق خارج از محدوده پنجساله شهرداری است‌به نسبت ½ «نصف» ارزشهای تعیین شده در فوق محاسبه گردد.

قطعه : دوم

حدود ـ شمال : محدوده‌پنجساله شهرداری .

غرب :محدوده پنجساله شهرداری

شرق : خیابان تهران

جنوب :خیابانیکه ازمیدان‌بطرف جاده قم میرود تا برسد به محدوده پنجساله شهرداری « امتداد ۲۴ متری »

مشخصات اراضی:

بر خیابان تهران تا کوچه امامزاده عبداله.دو هزار ،برخیابان تهران از کوچه امامزاده عبداله‌تا میدان دو هزار و پانصد ، برمیدان سه هزار ، بر جاده قم تا کوچه وقفی یکهزار و پانصد ،بر جاده قم از کوچه وقفی ببعد یکهزار ، خیابان ۱۰ متری و بالاتر هفتصد، کوچه های ۶ متری و بالاتر پانصد، بقیه کوچه ها و پشت جبهه‌سیصد،

قطعه: سوم

حدود ـ شمال: خیابان جدیدـ الاحداث ۲۴ متری و امتداد آن‌تا جاده قم

شرق : جنوب :غرب: محدوده شهرداری

مشخصات اراضی:

بر جاده قم بشرح قطعه دوم بر خیابان ۲۴ متری جدیدالاحداث‌دو هزار ، طرفین خیابان مظفری سه هزار ، طرفین بازاریکهزار وپانصد، طرفین خیابان شیرو خورشید تا سه راه یکهزار ، طرفین خیابان شیرو خورشید از سه‌راه ببعد هفتصد ، طرفین کوچه های ۶ متری وبالاتر سیصد ، طرفین خیابان آرامگاه یکهزار ، بقیه کوچه هاو پشت جبهه دویست .

بخش دوازده

«حومه شهرری»

۱ـ اراضی مهرآباد پلاك شماره ۱ که خارج از محدوده‌شهر تهران میباشد .

بر جاده قزوین هشتصد ، غرب: محدوده‌پنجساله شهرداری

بر خیابان های ۳۰ متری‌وبالاتر ششصد،برخیابانهای ۲۰ متری و و بالاتر دویست و پنجاه ، بقیه بالاتر چهارصد ،بر خیابان۱۵ متری بالاتر چهارصد،برخیابانهای۱۵ متری کوچه ها و پشت جبهه یکصد و پنجاه .

۲ـ یافت‌آباد پلاك شماره ۲ «آنچه خارج از محدوده پنجساله شهرداری است »

بر جاده قزوین هفتصد ، بر خیابان رضا شاه چهارصد ، بر خیابان‌های ۲۰ متری وبالاتردویست ،برخیابان های ۱۰ متری و بالاتر یکصد و بیست ، بقیه کوچه‌ها هشتاد ،پشت جبهه و اراضی مشاع چهل ،مزرعه نوروز آباد وقطعات مفروزآن‌پنجاه، قطعات مشاع و پشت جبهه مزرعه نوروزآباد بیست و پنج .

۳ـ وسفنار پلاك شماره ۳ بخش ۱۲ «تقی آباد » آنچه خارج از محدوده است .

بر جاده ساوه هفتصد،طرفین خیابان های ۱۰ متری و بالاتر پانصد ،طرفین‌خیابان‌های ۸ متری و بالاتر سیصد ، بقیه کوچه ها و معابر ،دویست ، سایرقطعات‌مفروز یکصد و پنجاه ، قطعات مشاع و پشت جبهه یکصد و بیست .

۴ـ چهاردانکه و نعمت‌آباد پلاك ۵ و حسن آباد لقمانی بخش ۱۲ و تپه سیف پلاك ۷

بر جاده ساوه چهارصد ، بر خیابان های ۱۰ متری و بالاتر دویست ،قطعات‌مفروزیکصد،قطعات مشاع و پشت جبهه شصت ،

۵ـ خلازیر و اسمعیل‌آباد

بر جاده ساوه سیصد، برخیابان های ۲۰ متر وبالاتر دویست ، بر خیابان های ۱۰ متر و بالاتریکصد و بیست ، قطعات مفروز و محدود به گذرهای کمتر از ۱۰ مترپنجاه، اراضی مشاع و پشت جبهه بیستو پنج .

۶ـ سالور

بر جاده ساوه یکصد اراضی مفروز داخلی چهل ، پشت جبهه‌و اراضی مشاع بیست و پنج ،

۷ـ قاسم آباد پلاك ۸ و بهرام آباد وعبداله آباد

بر جاده ساوه یکصد و بیست بر خیابان های ۱۰ متری و بالاتر یکصد ، بقیه قطعات مفروز پنجاه، اراضی مشاع و پشت جبهه سی،

۸ـ فیروز بهرام پلاك شماره۱۰ و تپه سفید و شمس آباد پلاك شماره ۹

قطعات مفروز چهل ، اراضی مشاع و پشت جبهه بیست ،

۹ـ سعیدآبادآهنچی. اندرمان. محمود آباد همایونی

قطعات مفروز یکصد و بیست، قطعات مشاع پنجاه ،

۱۰ـ شاه‌تره و ناصرآباد و ملك‌آباد

بر جاده ساوه یکصد و بیست، قطعات مفروز پنجاه ، قطعات مشاع و پشت جبهه بیست .

۱۱ـ کریم آباد « قلعه آقا » پلاك ۱۳

بر جاده قزوین «بالا» چهارصد، برجاده قزوین «پائین» دویست و پنجاه ،

قطعات مفروز یکصد ، قطعات مشاع و پشت جبهه پنجاه .

۱۲ـ شاه‌آباد پلاك ۱۵

بر جاده پائین کرج دویست و پنجاه ، قطعات مفروز یکصد ، قطعات مشاع و پشت جبهه چهل ،

۱۳ـ اسمعیل‌آباد پلاك ۱۶

بر جاده کرج « پائین » دویست و پنجاه ، قطعات مفروز یکصد ، قطعات مشاع و پشت جبهه بیستو پنج .

۱۴ـ میانجوی پلاك ۱۷

قطعات مفروز پنجاه ، قطعات مشاع و پشت جبهه بیست و پنج،

۱۵ـ یاخچی‌آباد پلاك ۱۱۵

بر کوچه های ۸ متری و بالاتر یکصد و هشتاد ،سایر کوچه هاو معابر هشتاد ، اراضی مشاع و پشت جبهه پنجاه ،

۱۶ـ هاشم آباد پلاك ۲۷ ۱

بر جاده خراسان سیصد و شصت، برخیابانهای ۱۰ متری‌وبالاتردویست و پنجاه، برکوچه های ۶ متری و بالاتریکصد و پنجاه ،بقیه‌کوچه ها و پشت جبهه یکصد ، تپه ماهور سی .

۱۷ـ ظهیرآباد . حسین آباد . بی‌بی‌زبیده

بر جاده شهرری هشتصد ، اراضی مفروز کوچه های داخلی سیصد، بقیه قطعات و پشت جبهه یکصد ،

۱۸ـ خانی آباد پلاك ۱۱۴

بر خیابان‌های ۱۵ متری وبالاتر سیصد وپنجاه ، بر خیابان های ۱۰ متری و بالاتر دویست ، بر کوچه های ۶ متری و بالاتر یکصد و پنجاه ، بقیه کوچه ها و پشت‌جبهه هشتاد

۱۹ـ علی آباد پلاك ۱۱۶ برجاده آرامگاه یکهزار ، کوچه های داخلی ۱۰ متری و بالاتر هفتصد ، بقیه کوچه‌ها و قطعات مفروزچهار صد ، قطعات مشاع و پشت جبهه دویست .

۲۰ـ عظیم آباد

۱ـ کوی نهم آبان که داخل محدوده پنجساله شناخته شده بر جاده آرامگاه یکهزار ،بر خیابان های ۱۵ متری و بالاتر چهارصد، بقیه معابر و پشت جبهه دویست .

۲ـ اراضی خارج از محدوده پنجساله‌سایرقطعات مفروزعظیم‌آباد و حمزه آباد و جوانمرد قصاب وولی‌آباد رسولی یکصد و شصت، سایر قطعات مشاع عظیم‌آباد و حمزه‌آباد و جوانمرد قصاب وولی آباد رسولی یکصد و بیست .

۲۱ـ باقرآباد بر جاده قم‌یکصد و پنجاه ،قطعات‌مفروز پنجاه،قطعات مشاع وپشت جبهه بیست و پنج.

۲۲ـ محمود آباد « پالایشگاه » فتح‌آباد . ولی‌آباد و مبارك‌آباد «بهشتی » سلمبر ، عمادآوز ، دولت آباد قیصریه .

برجاده قم دویست وپنجاه اراضی مفروز یکصد اراضی مشاع وپشت جبهه سی

۲۳ـ دولت‌آباد ومنصورآباد‌پلاك ۱۲۳

برجاده شهرری نهصد بر جاده کارخانه سیمان هشتصد کوچه‌های داخلی سیصد قطعات مفروز دیگر دویست اراضی مشاع وپشت جبهه یکصد وپنجاه

۲۴ـ قلعه مرغی پلاك ۱۴

طرفین خیابانهای ۲۰ متری‌وبالاتر چهارصد طرفین‌خیابانهای ۱۰متری وبالاتر دویست وپنجاه بقیه‌کوچه‌ها وپشت جبهه یکصد وهشتاد

۲۵ـ اراضی مسگرآباد ـ آنچه خارج از محدوده قطعه ۸ ناحیه ۷ تهران (صفحه ۱۳۰ جلد یکم) واقع است .

برجاده خراسان دویست قطعات بر کوچه‌های ۱۰ متری وبالاتر پنجاه سایر کوچه‌ها وپشت جبهه سی تپه ماهور مسگرآباد پنج

۲۶ـ خیرآباد

برجاده قم یکصد وبیست قطعات مفروز چهل قطعات مشاع و پشت جبهه بیست

۲۷ـ مقصودآباد ـ کهریزك ـ اسماعیل‌آباد

برجاده قم یکصد قطعات مفروزسی قطعات مشاع وپشت جبهه بیست

۲۸ـ شریف‌آباد ومهدی‌آباد

برجاده قم شصت قطعات مفروز سی قطعات مشاع وپشت‌جبهه‌پانزده دویست وپنجاه بقیه کوچه‌ها وپشت جبهه یکصد وپنجاه

۵ـ سرخه‌حصار پلاك ۴۴۸۱ برجاده دماوند (آبعلی) پانصدبقیه اراضی و پشت جبهه دویست‌وپنجاه

۶ـ قصر فیروزه (اراضی قصر فیروزه هرمتر مربع ۲۰۰ ریال) اراضی مفروز دویست اراضی‌مشاع یکصد

۷ـ اراضی فرح‌آباد پلاك ۴۴۸۰ بخش ۷ آنچه خارج از محدوده ناحیه ۷ واقع شده بماخذ قطعه سوم ناحیه ۷ صفحه ۱۲۴ جلدیکم با ۳۰ درصد تخفیف‌محاسبه شود.

۸ـ اراضی دوشان‌تپه پلاك۴۴۷۹ اراضی مفروزچهارصد اراضی‌مشاع دویست

حومه تهران‌که پلاك بخش ۱۰ ثبتی دارند

۱ ـ باقیمانده اراضی طرشت پلاکهای فرعی از ۲۳۹۵ بخش۱۰ تهران که‌خارج از محدوده‌پنجساله شهرداری است بشرح زیر :

مشخصات اراضی :

طرفین خیابانهای ۲۰ متر و بالاتر یکهزار طرفین خیابانهای ۱۵متری وبالاتر ششصد طرفین خیابانهای ۱۰متری وبالاتریانصد طرفین کوچه های ۸متری وبالاتر چهارصد بقیه کوچه‌ها و پشت جبهه سیصد

۲ـ کن (آنچه داخل محدوده پنجساله شهرداری بنام کوی کن میباشد)

مشخصات‌اراضی :

طرفین خیابانهای ۳۰ متری‌وبالاتر دوهزار طرفین خیابانهای ۲۰متری وبالاتر یکهزار وپانصد طرفین خیابانهای ۱۵متری وبالاتر یکهزار ودویست طرفین خیابانهای۱۰متری وبالاتر یکهزار بقیه کوچه‌هاوپشت جبهه هشتصد

بقیه پلاکهای خارج از محدوده پنجساله شهرداری بشرح زیر :

۱ـ کوچه‌های داخل آبادی کن۶ متری وبالاتر چهارصد

۲ـ کوچه‌های داخل آبادی کن کمتر از۶ متر وپشت جبهه‌دویست

۳ـ طرفین خیابانهای ۱۵ متری و بالاتر چهارصد

۴ـ طرفین خیابانهای ۱۰ متری و بالاتر دویست وپنجاه

۵ ـ بقیه کوچه‌ها و پشت جبهه یکصد وبیست

۶ـ قطعات داخلی و سایر اراضی تفکیك نشده هشتاد

۳ ـ خرگوش‌دره پلاك ۲۱۰۶ بخش ۱۰

برجاده کرج ششصد جبهه‌خیابان های ۳۰ متری وبالاتر سیصد جبهه خیابانهای۲۰ متری وبالاتر۲۰۰جبهه خیابانهای ۱۰ متری وبالاتر یکصد وبیست بقیه کوچه‌ها و پشت جبهه هفتاد وپنج

۴ ـ حسین‌آباد (قلعه سلیمان خانی) پلاك شماره ۲ کن

جبهه جاده کرج پانصد خیابانهای ۳۰ متری وبالاتر سیصد خیابانهای ۲۰ متری وبالاتردویست خیابانهای ۱۰ متری و بالاتر یکصد بقیه کوچه‌ها وپشت جبهه هفتاد وپنج

۵ـ چیت‌گر پلاك شماره۳ کن

برجاده کرج چهارصد خیابانهای ۳۰ متری وبالاتر دویست و پنجاه خیابانهای ۲۰ متری وبالاتر یکصد وپنجاه خیابانهای ۱۰ متری‌وبالاتر یکصد بقیه وپشت جبهه پنجاه

اراضی مشاع نصف قیمت‌مربوطه محاسبه شود .

۶ـ اراضی کوهك ووسك وغیره اراضی مفروز دویست اراضی مشاع یکصد پشت جبهه چهل

۷ـ پلاك ۱۹ ازکی

خیابانهای ۲۰ متری‌و بالاتردویست خیابانهای ۱۰ متری وبالاتریکصد بقیه وپشت جبهه چهل

۸ـ وردآور پلاك‌شماره ۴ کن

برجاده‌کرج چهارصد خیابانهای۲۰ متر وبالاتر سیصد خیابانهای ۱۰ متری وبالاتر دویست بقیه کوچه‌ها یکصد پشت جبهه هشتاد

آگهی دعوت صاحبان سهام

بانك توسعه صنعتی ومعدنی ایران

بطوریکه در دعوت‌نامه‌های ارسالی باطلاع سهامداران‌محترم این بانك رسیده است دهمین مجمع عمومی عادی سالانه صاحبان سهام بانك توسعه صنعتی و معدنی ایران روز پنجشنبه بیستو هشتم خرداد ماه ۱۳۴۹ـ ساعت ۹صبح در محل بانك واقع در شماره ۱۳۳ خیابان شیراز تشکیل خواهد شد.

از صاحبان سهام این بانك دعوت میشود که در روز وساعت مقرر در این جلسه حضور بهمرسانند.

دستور جلسه عبارتست از :

۱ـ طرح گزارش هیئت مدیره و بازرسان بانك .

۲ـ تصویب ترازنامه و حساب سود وزیان سال مالی بانك که در پایان سال ۱۳۴۸ بسته شده است.

۳ـ تصویب پیشنهاد هیئت مدیره مبنی بر تقسیم سود ازقرار ۱۲ درصد بین صاحبان سهام .

۴ـ انتخاب مدیران و بازرسان بانك

گزارش سالانه بانك قبل از روز مجمع‌برای سهامداران‌ارسال خواهد شد و در محل بانك نیز در اختیار سهامداران بانك‌قرار خواهد گرفت.

از صاحبان سهام خواهشمند است از ساعت ۷٫۳۰ تا۸٫۴۵ صبح روز انعقاد مجمع‌برای ثبت نام ودریافت ورقه رای بمحل تشکیل مجمع مراجعه نموده و نکات زیر را نیز در نظر بگیرند:

الف ـ شناسنامه خود و دعوت‌نامه بانك را همراه بیاورند.

ب‌ـ اگر بعلتی شخصا نمیتوانند در مجمع حاضر شوند ممکن است به یکنفر وکالت دهند تا از طرف آنان در جلسه مذکور شرکت نماید . در اینصورت مشخصات خود و وکیل خودرابابد دقیقا در وکالتنامه قید نمایند.

نمایندگان شخصیت‌های حقوقی باید معرفی نامه کتبی به امضای دارندگان امضای مجاز شرکت که در آن هویت کامل نماینده و تعداد سهام متعلقه قید شده باشددر دست داشته‌باشند ونیز یکنسخه از روزنامه رسمی کشور که در آن امضاهای‌مجاز شرکت آگهی شده باشد باید ارائه گردد .

دبیر کل بانك

آ ـ ۱۳۱۸۸

تشکیل جلسه عادی سالیانه

از صاحبان سهام شرکت سهامی شبدیز دعوت مینماید که در ساعت شش بعدازظهر روز پنجشنبه ۴٫۴۹ در جلسه عادی سالیانه در محل شرکت واقع در خیابان سعدی شماره ۳۴۸ حضور بهمرسانند.

دستور جلسه

۱ـ استماع گزارش بازرس و هیئت مدیره شرکت

۲ـ خط‌مشی شرکت در سال آینده

۳ـ تصویب ترازنامه

۴ـ انتخاب بازرس برای یك سال دیگر .

شرکت سهامی شبدیز

۱ـ۱۳۲۶۶

آگهی مناقصه شماره ۲۴

نیروی هوائی شاهنشاهی نوشت افزار مورد نیاز خود را از طریق مناقصه خریداری مینمایدپیشنهاد دهندگان میتوانند با مراجعه‌بستاد فرماندهی نیروی هوائی (خیابان فرح‌آباد) و دریافت شرائط و مشخصات پیشنهادات خود را بر طبق مفاد مندرج در برك شرائط تنظیم تا ساعت ۱۴ روز دوشنبه ۱٫۴٫۴۹ بدفتر آجودانی ستاد فرماندهی‌تسلیم نمایند.م‌الف۲۳۴۵

نیروی‌هوایی شاهنشاهی

۱ـ۲ ۱ـ۱۳۴۰۸

DAIKIN (K)
معرّفی میکند
دستگاههای تهویهٔ مطبوع
وچیلر
Packaged air conditioners & Packaged chillers
تا۱۰۰اسب
کولرهای پنجره‌ای
دستگاههای هوارسانی
فن کوئیل
برجهای خنک کننده
وانواع دستگاههای سردسازی
نماینده انحصاری محصولات دایکین
شرکت برودت ـ خیابان روزولت
کوچه ثاقب شماره ۱۴ تلفن ۶۷۳۲۸

فروش سهام بانك صادرات ایران
اسکو ـ اسماعیل شامخی

آگهی دعوت ازصاحبان سهام

مجمع عمومی عادی سالیانه صاحبا نسهام شرکت سهامی کارخانجات کاموای ایران در ساعت ۷ صبح روز چهارشنبه بیستم خرداد ماه ۱۳۴۹ در دفتر شرکت واقع‌درخیابان امیرکبیر کاشان تشکیل خواهد گردید از عموم دارندگان سهام شرکت دعوت میشود بارعایت ماده ۳۶ اساسنامه در روز و ساعت مذکور در جلسه شرکت فرمایند.

برنامه مجمع :

۱ـ استماع گزارش بازرس و هیئت مدیره

۲ـ تصویب ترازنامه سال ۱۳۴۸ و پیشنهادات هیئت مدیره

۳ـ انتخاب یکنفر بازرس .

از طرف هیئت مدیره شرکت سهامی کارخانجات کاموای ایران

آ ـ ۶۸۸۳

۵۰ سال تجربه
وتایید صدها مرکز صنعتی
وکشاورزی،موتوردیزل
لومباردینی
را بهترین معرفی می کند.
موتور ـ موتورپمپ ـ موتورژنراتور
نماینده انحصاری شرکت سهامی ایرتراکو
نمایشگاه و دفتر مرکزی : خیابان آیزنهاور شماره ۵۸۲، تلفن ۹۵۷۶۰۶ـ
۹۵۶۳۰۵ شعبه پخش در تهران : خیابان حافظ مقابل پارك هتل ـ تلفن ۴۲۷۶۲

مژده مژده
بدارندگان اتومبیلهای مرسدس بنز ـ بزودی تعمیرگاه مجهز مرسدس بنز افتتاح وزیر نظر متخصص فن (هامیك) اداره خواهدشد.
آدرس باغ صبا خیابان‌ملك. خیابان‌آق‌اولی
تلفن: ۷۰۹۵۳
آ ـ ۱۲۹۱۶ ۱ـ۷

فابل توجه مهندسین مشاور ـ شرکت‌های ساختمانی وتاسیساتی ـ بیمارستانها وزایشگاهها ـ هتلها و مدارس شبانه روزی ـ کارخانه‌ها و مغازه‌های آبشوئی وخشك شوئی.
یکی ازمتخصصین کارخانجات امریکن لاندری روزجمعه هشتم خرداد برای یك اقامت چند روزه وارد تهران میشوند . اشخاص وموسساتی که‌درصدداحداث رختشویخانه وخرید ماشینهای لباسشوئی هستند میتوانند باایشان ملاقات و مشورت نمایند .
امریکن لاندری بزرگترین وقدیمیترین سازنده ماشینهای لباسشوئی در جهانست وبیش‌از یك قرن دراین رشته سابقه وتجربه دار د. درایران امریکن لاندری تاکنون توانسته است با مرغوبیت جنس‌وقیمت های مناسب رختشویخانه‌های متعددی را باماشینهای خود مجهز نماید .
لطفا برای ترتیب ملاقات به شرکت سهامی اتو تهران ـ قسمت صنایع جدید ـ جاده قدیم شمیران ـ شماره ۵۷۵ ـ (جنب تعمیرگاه دوج)ـ تلفنهای۷۰۸۹۱ الی ۷۰۸۹۵ مراجعه فرمائید .

وزارت جنك

آگهی مزایده فروش نان خشك وآشغال سبزی

شماره ۱ تاریخ۴٫۳٫۴۹

لجستیکی ارتش دوم نان خشك و آشغال سبزی مازاد سربازخانه پادگان عشرت‌آباد رابرابر مفاد مندرج دربرك شرائط از طریق مزایده بفروش میرساند . پیشنهاد دهندگان میتوانند با مراجعه به مدیریت آمادهای لجستیکی. ارتش دوم جهت دریافت برك شرائط و مشخصات معامله پیشنهاد خود را طبق مفاد مندرج در شرائط تنظیم و تا ساعت ۹صبح روز ۶٫۴٫۴۹ بدفتر پیام‌لجستیکی ارتش دوم واقع در عباس‌آباد تسلیم نمایند . م‌الف ۲۳۲۱

اداره مناقصه گذار ـ لجستیکی ارتش دوم

آ ـ ۱۳۰۴۶ ۱ـ۲

آگهی مناقصه

سازمان گوشت کشور حمل و نقل انواع دام زنده‌در داخل کشور از هر نقطه به‌نقطه دیگر بوسیله کامیون در مدت از اول تیرماه ۴۹ تاآخر سال جاری را بمناقصه میگذارد . پیشنهاد دهندگان میتوانند ضمن اخذ برك شرائط از دبیرخانه سازمان‌واقع درخیابان تخت جمشید جنب شرکت ملی نفت شماره ۸۰ وامضاء آن در صورت قبول مبلغ پانصد هزار ریال وجه نقد بحسابجاری شماره ۶۹۲۷ سازمان نزد بانك مرکزی ایران تودیع و اعلامیه بانك را ضمیمه پیشنهاد خود در پاکت‌لاك ومهر شده تاآخر وقت اداری‌روز دوشنبه ۲۵٫۳٫۴۹ بدفتر سازمان تحویل و رسید اخذ نمایند.

کمیسیون رسیدگی به پیشنهادها ساعت ده صبح روز سه‌شنبه ۲۶٫۳٫۴۹ درمحل سازمان‌تشکیل میگردد‌و شرکت‌پیشنهاددهندگان در جلسه‌آزاد است‌به پیشنهادهای مشروط ومبهم و یابدون سپرده ترتیب اثر داده نخواهد شد .

سازمان در ردویا قبول یك‌یا کلیه پیشنهادات مختار است . کلیه هزینه‌های مناقصه ومالیات وعوارض بعهده برنده مناقصه میباشد. م‌الف ۲۳۳۷

سازمان گوشت کشور

۱ـ۲ ۱ـ۱۳۴۲۰

PHILIPS
صنایع فیلیپس همگام باتسخیرفضاپیش میرود

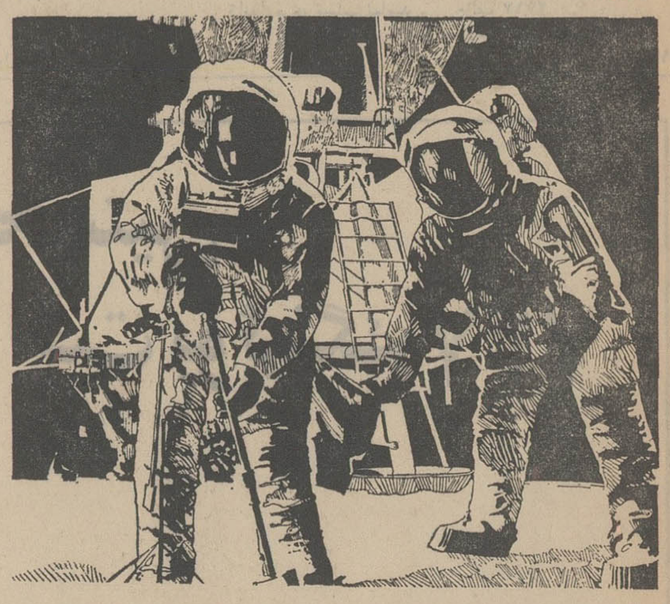

PHILIPS
گرام استریوفونیك ـ هایفیدلتی
با تقویت کننده ۴ وات ـ دوبلند
گوی ۸ اهم ـ درجعبه زیبای چوبی
وپیکاب سبك وحساس.

برای راهنمائیهای فنی وتعمیرات به
سرویس مجاز فیلیپس
SERVICE سرویس
مراجعه نمائید

دکتر ملک‌زاده از اقدامات سریع دولت در مبارزه وبا قدردانی کرد

چهل سال قبل درهمین روز

دکتر ملک‌زاده

در نطق قبل از دستور مجلس شورای ملی . آقای دکتر مهدی‌خان ملک‌زاده ازبروزمرض وبا در رفسنجان‌صحبت کرد و گفت با کمال تاسف ۵۷ نفرتاکنون از این مرض‌در گذشته‌اند ولی خوشبختانه اقدامات سریعی از طرف دولت بعمل آمد و تقریبا مرض معدوم شده است. متخصصین میکروب‌شناس وجود میکروب‌وبارا تصدیق می‌کنند ، حالا بچه وسیله این میکروب آمده است‌برفسنجان نه‌دولت و نه متخصصین‌توانسته‌اند تشخیص بدهند چون کانون این مرض خوشبختانه در ایران وجود ندارد و از ممالك مجاوربایدسرایت کرده باشد و معلوم نیست آیا مسافر یا مال‌التجاره‌ای سبب بروز مرض شده ، بهرحال‌محاصره‌صحی بعمل می‌آید و من از طرف اهالی کرمان از اقدامات سریع دولت تشکر میکنم .

درخصوص تعطیل جمعه‌ها

طباطبائی دیبا

آقای طباطبائی دیبا اظهار داشت سابقا طرح قانونی راجع به تعطیل جمعه‌ها تقدیم مجلس گردید و به کمیسیون مبتکرات ارجاع شد چون‌تاکنون کمیسیون مزبور تشکیل نشده خواستم از مقام ریاست تقاضا کنم امر نمایند کمیسیون مبتکرات زودتر تشکیل شده نتیجه مطالعات خودرا در خصوص این طرح تهیه وتقدیم مجلس نماید .

بحث دراستخدام بلژیکی‌ها

لایحه استخدام مستخدمین‌بلژیکی گمرکات در مجلس مطرح گردید بموجب این لایحه وزارت مالیه‌مجاز است بجای ۱۱ نفر مستخدمین بلژیکی که در هذه‌السنه کنتراتشان منقضی میشود ۱۱ نفر مستخدم بلژیکی برای اداره کل گمرکات از بین مستخدمین فعلی که مدت کنتراتشان منقضی میشود یا اشخاصی که جدیدا از بلژیك استخدام خواهند شد برای مدت‌سه سال از تاریخ ٤ شهریور ۱۳۱۰ استخدام نماید . حقوق مستخدمین مزبور نباید رویهمرفته سالیانه‌از ۲۸٤۳۵ تومان تجاوز نماید .

کرایه خانه دکرکر

کرایه خانه مسیودکرکر ، رئیس اداره کل گمرکات از اول‌فروردین ۱۳۱۰ تاآخر اسفند ۱۳۱۱ که انقضای کنترات او است از ۸۰ تومان به یکصد تومان ترقی داده شود و از اول فروردین ۱۳۱۰ که مسیو دکرکر عهده‌دار خزانه‌داری کل می‌باشد ماهی یکصد تومان‌به عنوان مدد معاش بمشارالیه‌پرداخته شود .

حداکثر کرایه خانه مامورین بلژیکی مقیم مرکز در ماه ۷۵ تومان خواهد بود .

مخالفت بااستخدام بلژیکی‌ها

آقای موید احمدی گفت‌مستخدمین بلژیکی در اول امر خدمتی به مملکت نمودند و می‌توان گفت‌اداره گمرکات باتشکیلات منظم آن‌یکی از دوائر خوب دولت است ، لکن‌در این اواخر یکی دوسه نفرشان خوب کار نمیکنند وحتی آنها که در بعضی سرحدات هستند حقوق می‌گیرند وکار را ایرانیها انجام می‌دهند ، بعلاوه حاضر نیستند که مستخدمین ایرانی ترقی کنند ، بدینجهت بنده با استخدام ۱۱نفر مخالفم ، خوب است چند نفری‌برای مرکز استخدام شوند و بقیه کارها رابه ایرانی‌ها که تربیت شده‌اند بدهند . عرض دیگری راجع به اضافه کرایه خانه مسیو دکرکر است که معلوم نیست‌ازچه‌لحاظ‌هم اضافه حقوق باید بگیرند و هم اضافه کرایه منزل ، این‌قضیه‌شبیه است به عملی که اداره پستخانه راجع به کسر حقوق تقاعد از علیق اسب‌ها نمود (خنده حضار) که‌چون تقاعد از حقوق مستخدمین کسر میشد از علیق اسب هم تقاعد کسر گردید .

دفاع وزیر مالیه

تقی‌زاده

آقای تقی‌زاده ، وزیر مالیه گفت بنده هم باشما هم‌عقیده هستم که مامورین ایرانی صدیق وخدمتگذارند ولی قبلا به این مستخدمین خارجی احتیاج داشتیم وبلکه تاچند سال دیگر مابه استخدام بلژیکی ها احتیاج داریم ، این را نباید فراموش کرد که یك وقتی عده آنها به ٤٦ نفر میرسید و بتدریج کسر شده وفعلا این عده برای نقاطی که‌خیلی‌اهمیت دارد استخدام میشوند و امیدوارم محصلین ما که در خارجه مشغول تحصیل هستند در مراجعت بایران مارا از لزوم استخدام این عده بی‌نیاز کنند . اما راجع به اینکه بعضی ها خوب کار نمیکنند نظر ماهم این است که از بین این عده اشخاص بالیاقت استخدام شوند و دست دولت دراین مورد بازگذاشته شده است که اگر دید مستخدمی لیاقت ندارد عوض اورا استخدام خواهد کرد . در خصوص کرایه خانه مسیو دکرکر بواسطه‌افزایش کرایه خانه است که ۲۰ تومان برآن اضافه شده و در صورتی‌که بااصل مطلب موافقت داریم این صرفه‌جوئی های جزئی باعث‌دلسردی آنها ممکن است بشود و فایده ندارد .

ایرانیها را باید پروبال‌داد

یاسائی

آقای یاسائی گفت : ام‌الاصلاح در این مملکت تربیت آدم است و اگر خوب‌دقت کنید دورهٔ حاضر تیمورتاش و تقی‌زاده‌و داور و امثال آنها را تربیت نکرده ، اینها در اثر اوضاع ابتدای مشروطیت تربیت شده‌اند ، اگر یاسائی گذاشتند مستخدم پروبال پیدا کند باعث خواهد شد که مملکت در آتیه قحط‌الرجال شود وکاربجائی برسد که بگوئیم وزیر هم باید از خارج استخدام کرد . این ترتیب که دولت درپیش گرفته باعث میشود که اشخاص‌را به‌تملق وبله‌بله قربان گفتن عادت دهند ، باید مستخدمین را به‌کار های مستقل گماشت تا ذوق وقریحه آنها بکار بیفتد و برای‌آتیه‌ورزیده شوند سی‌سال است که گمرکات مارا بلژیکی ها اداره کرده‌اند ، متاسفانه نخواسته‌اند برای ما مامورینی تربیت کنند .

دشتی

آقای دشتی هم گفت هفت سال پیش وقتی صحبت استعفای مسیو مولیتر بود همه‌تصور میکردند اگر مولیتر برود کار مالیه بهم میخورد ولی عملا دیده شد که کار پیشرفت کرده اداره گمرك هم همینطور است .

(نقل از اطلاعات ۷ خرداد ۱۳۱۰)

کلکسیونر سگ!

جواد مجابی

آقای «دال» زن فرنگی داشت ، حالا ندارد .

شب شنبه در منزل «دال» بودم ، پرسیدم : عیال رفت؟

گفت : «برای همیشه»

گفتم : علت ؟

گفت : سك پدر سك !

چیزهائی شنیده بودم، اما مطمئن‌تر انکه از قول آقای «دال» بشنوم .

تعریف کرد : با «ژیزل» که نامزد شدم سگش مرد . گمانم ، بیچاره سك نمی‌توانست رقیبی تحمل کند .

آمدیم به ایران ، از ماه عسل که درآمدیم ، ژیزل نق زد که باید جای سگ مرحومش جانشینی پیداکنیم.

نصیحتش کردم که اینجا سگداری، رسمی ناپسنداست نشنید. یك سك زیبای‌ایرانی پیدا کردم . از همین کوچه گرد های استخوان خوار و وفادار .

آوردیم خانه ، دوا زدیم ، تمیزش کردیم .

سك قشنگی بود ، عیال احساسات‌شریفش‌رابالمناصفه بین من و سك قسمت کرده بود . سك خوبی بود ، اما طاقت برنامه منظم وبهداشتی نداشت . وقتی حمامش می‌کردیم ، تاصبح بشکایت‌زوزه میکشید ، وقتی گوشت لخم میل میکرد مریض میشد .

چند بار حیوان را شستیم و برس زدیم ، ان سك نجیب طاقت‌اینهمه تیمار داری و پرستاری نیاورد . سینه پهلو کرد افتاد ، مرد. عیال غصه‌دار شد که سك های اینطرف چقدر نازك - نارنجی‌اند .

باور کنید که اعتقاد منهم به هفت جانه بودن طایفه سگان سست شد .

انتقاد

سك بعدی را از یك‌فروشگاه اجناس دست دوم خریدیم .

یك آلمانی ازایران‌میرفت اتومبیل و میل و سگش را همینجا آب کرد ، حتی‌زنش را همین جا پیش از آن ، خاك کرده بود .

سك تنومندی بود . با تخفیف مناسب خریدیم ، تا مدتها رابطه برقرار نمیشد ، اصلا رابطه‌ای برقرار نشد . سك باامر ونهی بزبان‌آلمانی عادت کرده بود اما « ژیزل » به فرانسه و من به لهجه تهرانی بااو مکالمه میکردیم. سك یك دنده‌ای بود ، مطلقا نمیخواست عادت آلمانی بودن را از سرش بیاندازد .

لطایف لهجه پارسی و ظرافت زبان فرانسه ، در او تاثیر نکرد . سك تنومند ، کر و لال ، باما باقی ماند . در حرکات ، زوزه‌ها - گاز گرفتنش - حتی بااینکه چند بار همسایه های کنجکاو را دندان نما کرده بود - به صاحب آلمانیش وفادار مانده بود . طبع حساس ژیزل این خشونت را تحمل نکرد ، خاصه که خاطرات بدی از روابط‌دولتین‌متحاربین‌داشت، بالاخره طاقتش طاق‌شد. سك در یك روز گرم ، درکوچه رها شد . بدون اینکه موس موس کند یاگرد خانه‌بگردد یا به شعر «سگی را لقمه‌ای هرگزفراموش» معنائی‌ببخشد گذاشت ورفت وبرنگشت.

سك بعدی یك سك نسلی بود ، درست باندازه گربه همسایه . همسایه ها او را هنگام پا بدیوار گذاشتن ، از گربه تمیز میدادند و ما، من و زنم ، ازموش‌نگرفتنش.

ژیزل بااین سك اخت‌شد. یك شب که از سینمابرگشته بودیم ، دیدیم که بچه ها طناب به گردن سك بسته‌اند ودر کوچه میدوانند .

ژیزل‌اشك درچشم‌گرداند، وبطرف بچه ها حمله برد . سك را در حالی بخانه بردیم که کوششهای مجدانه دامپزشك هم مفید نیافتاد سك گربه‌نما افتاد و مرد .

والدین بچه‌ها بعذرخواهی آمدند که بچه‌ها فکر می‌کرده‌اند که گربه غریبه گیرشان افتاده .

من گفتم عیبی ندارد .

ژیزل گفت این جنایت است . آدمکش ها !

من گفتم اینجا برای کشتن سك‌جایزه‌میدهند، شهرداری هر ماه آمار شهیدان را منتشر میکند .

ژیزل از ترس مقامات ، دیگر حرفی نزد .

سك آخری برایمان خیلی گران تمام شد .

سك هنرمندی بود که سبد بدهن میگرفت ومیرفت قصابی . آن اوایل مردم می ایستادند و این خدمتکار بردبار را ملاحظه و گاهی تشویق میکردند .

البته اذیتی هم درکار بود که طبیعی بود .

یك روز در محفل خانوادگی، ژیزل به فارسی درهم، ازطنز سك میگفت که چنین میکند وچنان میکند . برای این عزیز است که قصابی میرود، خرید میکند ، یکی از پیر زنها درآمد گفت اینکه‌هنری نیست ، پدر بچه‌ها هم همین کاررا میکند .

بچه‌های کوچه ، سك هنرمند را عاصی کردند . گوشت خریداری شده را از سبدش برمیداشتند وبتفاوت مشتی علف یا پاکت تخمه آفتابگردان وگاهی اجری‌در سبد می‌انداختند که سك عصبانی و دمغ بخانه می‌امد وعین همین حالت سگی به ژیزل دست میداد .

گفتم ، پس مخالفت‌ها از همین‌جا شروع شد .

گفت بله . یك زندگی سگی بخاطر یك سك .

گفتم سك چه شد ؟

گفت ماموران شهرداری، میدانی که ...

گفتم ، پس سك دله‌ای‌بود

گفت ، بومی شده بود . بچه ها - عادت فرنگی مابی را از سرش انداخته بودند این اواخر گوشتها را بمنزل نمیرساند ، راستش شاید بچه‌ها دراینکار تقصیر نداشتند وقتی گوشت زهرآلودراخورد فهمیدیم .

گفتم ، فکرنمیکنی گوشت زهرآلود نبوده ، از همان گوشت معمولی، چطوربگویم از همان ها .

گفت، فکرش را نکرده بودم . اما سك که مسموم شد ، ژیزل چمدانش‌رابست و رفت .

گفتم اینها عجیب به سك علاقمندند .

گفت‌میخواهی نتیجه‌اخلاقی بگیری .

گفتم نه و رفتم توی فکر هائی که به سك مربوط نمیشد .

یك جراح ایرانی مردی راکه تصادف کرده بود چندسانت کوتاه کرد .

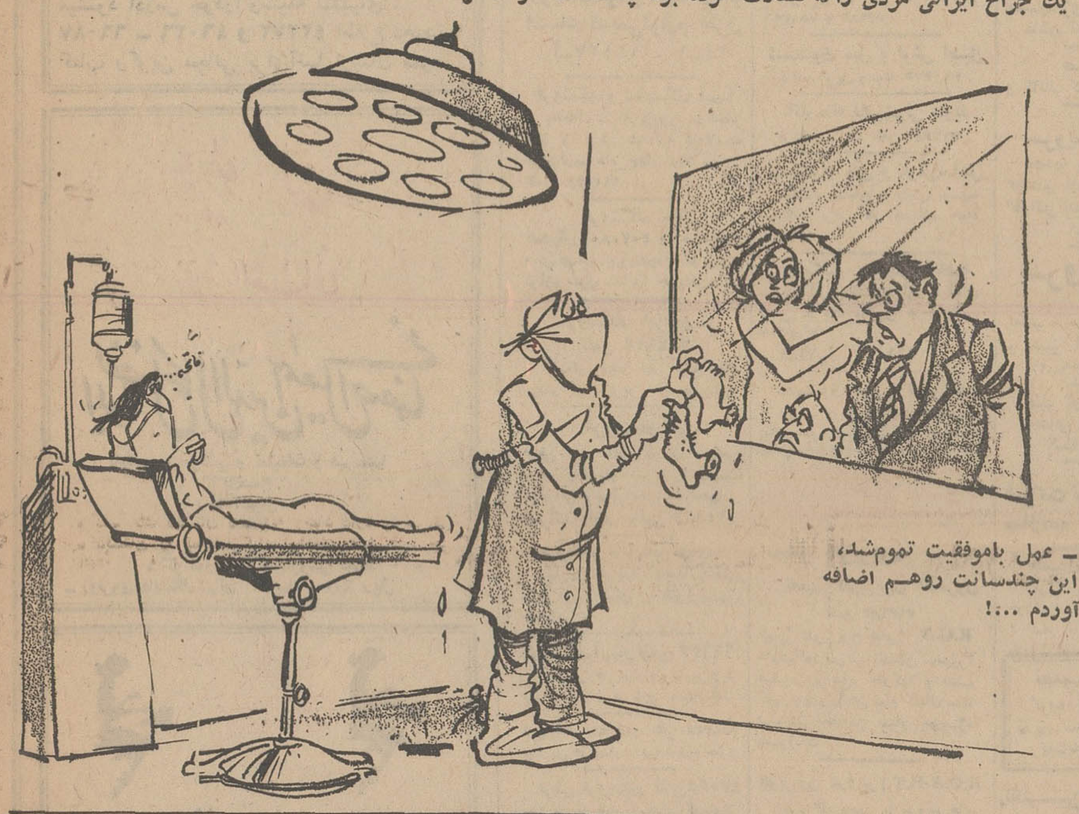

- عمل باموفقیت تموم‌شد، این چندسانت روهم اضافه آوردم ...!

مسائل روز از نظر نویسندگان اطلاعات

نوسازی بازار

نوسازی بازار یکی از موضوعاتی بود که پس از افتتاح کنفرانس مدیران‌اوقاف هنگام صرف چای بین آقای ابوحسین یکی از معمرین و نخست‌وزیر مورد گفتگو قرار گرفت، بازاریها دو چیز از نخست‌وزیر میخواستند ،یکی آنکه طرح نهائی‌نوسازی‌زودتر تمام شود و کار در اسرع‌وقت شروع گردد دوم‌اینکه درمورد نوسازی و طرح با خود بازاری ها مشورت گردد .

این گفتگو در آن جلسه فقط به تبادل نظر ختم گردید تصمیمی روی آن گرفته نشد اما جا دارد که روی این دو نظر صحبت بیشتر گردد چون مسئله‌نوسازی‌بازار تنهامربوط به‌بازاریها و صاحبان خانه و مستغل و ساکنین آن محل نیست بلکه همه مردمی که‌با بازار کار دارند ، و همه سازمانها که در حفظ آثار و شکل بازار ذیعلاقه هستند ، حق اظهار نظر و صحبت در اینمورد را دارند بنظرمن که یکی از همین مردم هستم ،نظر اول بازاریها که زود تمام کردن طرح است ، درست نیست. اما نظر دوم آنها نظر بسیار صائب و صحیحی‌است . طرح نباید زود تمام شود چون بازار قریب هفت سال است که بلاتکلیف بوده و نوسازی‌آن مسکوت مانده است . قبل‌از آنهم تغییراتی در سقف بازار دادند که کار اصولی نبود . بنابراین حالا که پس ازاینهمه معطلی تکلیف اصولی‌نوسازی بازار روشن شد، باید صبر داشت تا طراحان بدرستی مطالعه و ارزیابی کنند وواقعا طرحی بدهند که دو سال یا هفت سال دیگر تراکم از این بیشتر وبن‌بست از این بدتر نگردد . امانظر دوم که‌طراحان بیایند با خود بازاریها و صلحهای‌قوم مشورت کنند ، اصلی بسیار صحیح و بسیار ضروری است. کار گذشته شهرداری هم نشان میدهد که بعضی وقتها طراحان تحت جاذبه .ضوابط واصولی طراحی خود آنچنان قرار میگیرند که امکانات و موفقیت و روحیه و بسیاری از این عوامل را فراموش میکنند همینکه بازار یك‌روز جزوطرح قرار گرفت امروز ازطرح‌خارج شد خودش دلیل روشنی‌بر ضرورت‌مشاوره با بازاریها است .

بازاریها خودشان بهتر از همه سنگینی ترافیك پارکینك را حس میکنند ، و میدانند که اگر برای این دو مسئله فکر اساسی نشود، بازار آینده نخواهد داشت . و روزبروز مشتریهای خود را از دست خواهد داد، و یا حداقل آنها را ناراضی و ناراحت خواهد کرد.

در حال حاضر چه آنهائیکه بااتوبوس برای خرید ببازار می‌آیند و چه آنهائیکه با اتومبیل شخصی و تاکسی مراجعه میکنند . پس از یك ساعت ماندن در بازار باندازه یك روز خسته و مانده ازآنجا بیرون میایند . حالا بخود کسبه وتاجر بازار چه‌میگذرد، جای خود دارد . بنابر این بازار حق دارد که در مورد گرفتاریهای خود موردمشورت قرار گیرد و این مشورت موجب میشود که در موقع اجرا خود کسبه بازار کمك موثر باشند. واز هم اکنون میتوان مشکلات این مشورت رادرك کرد. برداشت کسبه بازار حتما بابرداشت طراحان نوسازی فرق فراوان خواهد داشت اما اگر مشکلات در همین مشورت حل شود هم‌از نظر زمان و هم از نظر تفاهم کمك ارزنده‌ای‌به نوسازی‌بازار شده است. امیدواریم ترس از مشکلات مشورت موجب نشود که اصل مشورت‌از بین برود .یك اصل‌در بازارهمیشه بدون تغییر بود و آن درك‌و تفاهم کسبه از منافع ومصالح خود چه تجاری و چه‌اجتماعی در این مورد هم میتوان باین اصل غیر قابل تغییر اتکا کرد واز تفاهم مفید آنها استفاده برد و نوسازی چندین سال عقب‌افتاده بازار را شروع کرد.

علی باستانی

اطلاعات مردم

۳۱۱۰۸۰

همه روزه ازساعت ٦ تا ۷ بعد ازظهر نظریات شمارا منعکس می کند

مارا عفو فرمائید

در نامه‌ای که از زندان شماره یك قصربندیك ارسال گردیده نوشته شده است که پس از تصویب قانون تشدید مجازات مرتکبین اصلی مواد مخدر که‌در صلاحیت رسیدگی دادرسی ارتش قرار گرفت ماده واحده‌ای نیزوجود دارد که مقرر شد دسته‌ای از محکومین اسبق که بخاطر قاچاق کمتر از پنج کیلو تریاك و یا۲۵ گرم هروئین وادویه مخدره محکوم و محبوس بوده و یا در شرف دادرسی‌میباشند آزاد شوند . در حالیکه عمده افراد زندانی قانون سابق را اشخاصی تشکیل‌میدهند که بعلت داشتن مقدار قاچاق بیش از حدنصاب تعیین شده محکوم‌و غیر از محکومیتهای جزائی هریك به مبلغ معتنابهی جریمه نقدی نیز محکوم هستند که ماده واحده شامل این افراد نگردیده کمافی‌السابق بعلت فقدان استطاعت و عدم پرداخت جرائم‌نقدی‌طبق قانون مصوب سال ۳۸ درنهایت استیصال متحمل زندان میشوند (که عملا عطف بماسبق محسوب میشود) . شدت قانون جدید و تاثیر آن در روحیات خاطیان اسبق غیر قابل توصیف است . برهان نگارنده امعان بآمار آزاد شدگان ماده واحده و عدم‌بازگشت آنان در همین زمینه است ، با عنایت بمستندات فوق و با توجه بفلسفه واصل وجودی قانون‌واینکه غایت مطلوب مقنن‌انتباه وانصراف متخلفین به ادامه اعمال ناشایست است . بنابمراتب معروضه این محکومین و عائله دردمندشان که بعلت‌تحمل ایام مجازاتهای اصلی با فقر دست بگریبان هستند مورد عفو قرار دهند و مقرر دارند ازماده واحده متذکر در فوق این عده نیز استفاده کنند .

محمد حسن امیرملکی

* اسبدانی !

در خیابان نظام آباد کمی بالاتر از پمپ بنزین نرسیده به ایستگاه معینیه یك اسبدانی وگاری خانه کثیف وجود دارد که از یکطرف بوی کثافات و از طرف دیگرپشه و مگس خواب و راحت را براهالی خانه های مجاور طر کرده است، لذا تقاضا دارد شهرداری ناحیه دراین مورد اقدامی مبذول دارند.

رضا شریعتمداری

واجب‌تر است

در شهرستان مشهد نزدیك کال‌قره‌خان که بصورت کمربندی از وسط شهر میگذرد بصورت لجن‌زار درآمده است ، لذا از شهرداری‌مشهد تقاضامیشود بجای ساختمانی نظیربرج‌ایفل پاریس‌در مشهد در بلوار محلات خاکی‌وغیر اسفالت شهر مشهد را تمیزومرتب کنند و بعدا اقدام باجرای مسائل دیگر شهری نمایند .

مشهد - خیابان قندتیلان ۱٦پلاك ۱۸ سید حسین موسوی خراسانی- سروان بازنشسته

جدول کلمات متقاطع

شماره ٤۲٤۱

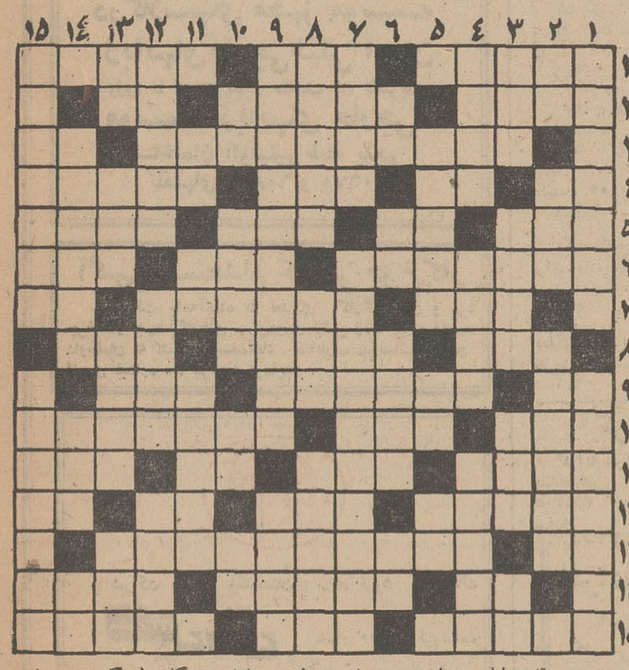

افقی :۱-مبتلایش اکنون جیره خوار گشته - دوستان بی ریب و ریا - پافشاری کردن در کاری ۲-یك لاودولا با هم جمع شده !- صفت‌مو-تازه‌وجدید ۳- شاعره با ذوق فرانسوی که ارادت خاصی به سعدی و حافظ داشت و گدائی عشق ازآنان را آرزو میکرد -صد متر مربع ٤ -شهری در ایران - گاهی‌با غم نشیند - با پول بسیار ، می خورند!- رسیدگی بکاری ٥- خوردن - اشاره به دور - بچه اعیانهادر قدیم داشتند - در مصب‌رودخانه تشکیل شود ٦ - نام مادر ناصرالدین شاه - خیرو شرشس در دل گذرد - از کلمات تنبیه ۷ - داشتنش نشان دلربائی و زیبائی است - بی‌مانند - راه کوتاه ۸- پدر بزرك - در دبستان دخترانه ریاست می کند - یکی‌از انگشتها ۹ سمتی دربازی فوتبال- اینهم اندیشه‌ای شایسته دارد- شهری در آذربایجان ۱۰ -ازلوازم کار نقاش - اکثر میزها دارد- جوان تازه داماد ۱۱ - گیاه رنگرزی - دلیل و برهان - در قدیم مال‌اسرا را می بستند !- حیله و نیرنك ۱۲ - از شیرینی‌های معروف - ظرف شرابخواری- تصدیق آلمانی - رمق و توانائی ۱۳- دریا -از داستانسرایان‌قرن نوزدهم فرانسه۱٤- حرف‌همراهی- نوحه‌کنان - طرف چپ ۱٥ -مکر و فریب - برای زندگی سخت، نیمش نیز بسیار است ! - دین پیامبر ختمی مرتبت .

عمودی : ۱- در برابر شداید باید داشت - نام جامه‌یی که‌رستم هنگام نبرد بر تن میکرد- پاروی قایق‌رانان - از شهر های بزرك مذهبی - مردی که شاعر ، فناناپذیرش دانسته ! ۳- نیم تنه زنانه - علمش ، دانش ذاتی‌است- وطنش عزیز است - خشکی ٤- روسی ، در آن استحمام میکنند- بحری در جنوب ایران - ازمصالح ساختمانی ٥- خویشتن دارهودن- نوعی زغال سنك باشد - علامت جمع ٦- بسیار و افزون - شکوه گوی جدائیها - در گردن افکنده و زیور داده شده - عرق نیشکر ۷- عده‌یی که در یك رشته‌خدمت می کنند - یکی از روسای‌جمهور امریکا ۸ - دوره‌یی که‌روح بعداز مفارقت از جسم می گذراند - از حروف ندا - خلاف تصنیف ۹ - نام قدیم کشور عراق - شکر و حمد وثنا ۱۰- دلیر و پهلوان- هیزم است و آنرا سوزانند - قورباغه - رودی در اروپا ۱۱- ضمیر مفرد - عیدملی ویتنامی‌ها- فعال و پر کار۱۲ -اصل وشالوده- مسلمان ،هنگام‌مرك گوید -حرفی که نداشته باشد بادهواست ۱۳- صورت باشد - تقویت رادیوئی- نام دیگریست برای مزاحم- خال است ونقطه ۱٤ -میزنند تااتومبیل روشن شود - هرکسی به نوعیش اعتقاد دارد - مثل و مانند ۱٥- کتاب معروفی از موریس‌مترلینك- تاچندی پیش رقص جاهلان با معرفت بود !

حل جدول شماره ٤۲٤۰

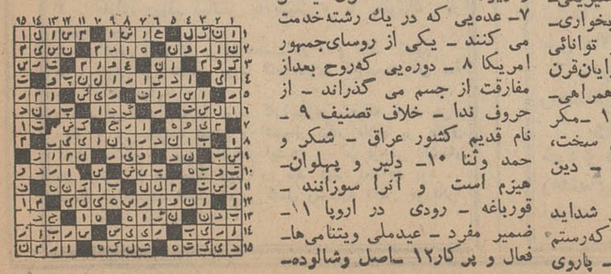

تقویم اطلاعات

پنجشنبه - هفتم خرداد ماه ۱۳٤۹ .بیست ودوم ربیع‌الاول ۱۳۹۰ .بیست و هشتم مه ۱۹۷۰ .

ساعات شرعی

استخراج دکترریاضی کرمانی طلوع آفتاب ساعت ٤ و٥٥ دقیقه . ظهر شرعی‌ساعت ۱۲و ۱ دقیقه . اذان مغرب ساعت ۷ و ۲۹ دقیقه

برنامه اول

برنامه امشب

۱۷-۳۰ اسلاید و موزیك
۱۸-۰۰ اعلام برنامه
۱۸-۰۲ خلاصه اخبار
۱۸-۰٦ کودکان
«بله بله. چشم چشم‌دوابرو.از گذشته های دور و ماجرای راف ورودی »
۱۹-۰۰ بوجوانان «ورزش»
۱۹-۳۰ دختر شاه پریان
۲۰-۰۰ خانواده «سرگرمی ها در خانواده »
۲۰-۳۰ مشروح اخبار همراه با فیلم های خبری
۲۱-۰٥ موسیقی ایرانی با شرکت سیمین غانم
۲۱-۳٥ قرعه کشی‌توتو
۲۲-۰۰ فیلم سینمائی بنام عقابها روی کلاه او

برنامه جمعه

۱۰-٤٥ اسلاید و موزیك
۱۱-۰۰ اعلام برنامه
۱۱-۰۲ کودکان « گروه‌آواز جمعی و ماجراهای ساتورنن»
۱۱-۳۰ سرزمین عجایب «نقشه فرار »
۱۲-۳۰ موسیقی ایرانی
۱۳-۰۰ تفسیر وقایع هفته
۱۳-۳۰ واریته
۱٤-۰۰ فوتبال
۱٥-۰۰ فیلم جون‌آلیسون «پروانه »
۱٥-۳۰ رنگارنك
۱٦-۰۰ فیلم ویرجینیائی «بازگشت به گذشته »
۱۷-۱٥ فیلم بیك‌مك
۱۷-۳۰ آنچه شماخواسته‌اید
۱۸-۰٥ اعتراف
۱۹-۰۰ نوجوانان « چهره های درخشان »
۱۹-۳۰ آقای تماشائی
۲۰-۰۰ موسیقی ایرانی از وزارت فرهنك و هنر باشرکت عمادرام ونادیارام
۲۰-۳۰ مشروح اخبار همراه با فیلم های خبری
۲۱-۱۰ فیلم سینمائی بنام والس بزرك

برنامه امروز شنبه

۱۲-۱٥ اسلاید و موزیك
۱۲-۳۰ اعلام برنامه
۱۲-۳۲ کارگر
۱۲-٤٥ فیلم تابستان گرم وطولانی
۱۳-٤٥ مشروح اخبار همراه با فیلم های خبری
۱٤-۰۰ واریته
۱٤-۱٥ شما و تلویزیون

برنامه دوم

برنامه امشب

۱۸-۳۰ آهنگهای روز همراه با اسلاید
۱۹-۰۰ اعلام برنامه
۱۹-۰۲ رانده‌شده.
۲۰-۰۰ بمابگوئید
۲۰-۳۰ مشروح اخبار همراه با فیلم های خبری
۲۱-۰۰ کنسرت هفته «برنامه مخصوص گلدن گیت کوراتت»
۲۲-۳۰ آخرین اخبار
۲۲-٥٥ موسیقی کلاسیك

برنامه جمعه

۱٦-۳۰ آهنگهای روز همراه با اسلاید
۱۷-۰۰ اعلام برنامه
۱۷-۰۲ فیلم سینمائی بنام دست زن میسوزی
۱۹-۰۰ اختاپوس
۱۹-۳۰ فیلم جولیا
۲۰-۰۰ شما وتلویزیون
۲۰-۳۰ مشروح اخبار همراه‌با فیلم های خبری
۲۱-۰۰ فیلم اسرار شهربزرك
۲۲-۰۰ موسیقی ایرانی
۲۲-۳۰ فیلم بی‌قرار بنام آنچه که میدرخشد

تلویزیون آموزشی

برنامه امشب

۱٦-۰۰ آهنگها وچشم‌اندازها
۱٦-۳۰ زبان انگلیسی دوره دوم
۱٦-٥٥ فیلم آموزشی
۱۷-۰۰ شیمی سال ششم
۱۷-۳۰ برنامه ورزشی
۱۷-٤٥ ریاضی سال ششم
۱۸-۱۰ برنامه هنری
۱۸-۲۰ فیلم آموزشی
۱۸-۳٥ فیزیك سال ششم
۱۹-۰۰ برنامه هنری
۱۹-۱۰ طبیعی سال ششم
۱۹-۳٥ ادبیات
۲۰-۰۰ در راه آموزش و پرورش

برنامه جمعه

۸-۰۰ آهنگها و چشم‌اندازها
۸-۳۰ برنامه کودکان و نو جوانان
۸-٤٥ مسابقه علم و تجربه
۹-۰۰ جدول هوش و حوصله
۹-۳۰ مجله تلویزیونی جوانان
۱۰-۰۰ مسابقه شیمی
۱۰-۱٥ مسابقه اطلاعات‌عمومی تلفنی صرب‌المثل وشعرمصور
۱۰-٤٥ مسابقه طبیعی
۱۱-۰۰ برنامه هنری
۱۱-٤٥ ره‌آورد هفته
۱۲-۰۰ مسابقه ریاضی
۱۲-۱٥ برنامه هنری
۱۲-۳۰ فیلم سینمائی

تلویزیون آمریکا

برنامه امشب

۱٥-۰۰ خلاصه اخبار
۱٥-۰٥ مایك‌داگلاس
۱٦-۱٥ مك‌ومایر
۱٦-۳۰ ماهیگیر پرنده
۱۷-۰۰ برنامه گلف
۱۷-٥٥ برنامه آینده‌تلویزیون
۱۸-۰۰ اخبار
۱۸-۱٥ مك‌و مایر
۱۸-۲٥ برنامه ناك اوت
۱۸-۳۰ اطلاعات مخصوص
۱۹-۰۰ برنامه واترفرولت
۱۹-۳۰ بورلی یلبیلیز
۲۰-۰۰ خلاصه اخبار
۲۰-۰٥ جویندگان طلا
۲۱-۰۰ دره بزرك
۲۱-٥٥ برنامه « نهران بیل بورد »
۲۲-۰۰ آخرین اخبار
۲۲-۰٥ فیلم سینمائی

برنامه جمعه

۸-۰۰ کارتون فلیکس گربه
۹-۰۰ کاپیتان کانگرو
۱۰-۰۰ راهاید
۱۰-۳۰ سرزمین سحر انگیز آلاکازام
۱۰-٥٥ پایان برنامه بامدادی
۱۳-۳۰ چهار راه
۱٤-۰۰ زندگر همین است
۱٤-۳۰ جواب
۱٥-۰۰ خلاصه اخبار
۱٥-۰٥ بسکتبال
۱۷-۰۰ برنامه اعلام خواهد شد
۱۷-٥٥ برنامه آینده‌تلویزیون
۱۸-۰۰ اخبار
۱۸-۱٥ مك‌ومایر
۱۸-۲٥ برنامه ناك‌اوت
۱۸-۳۰ اطلاعات مخصوص
۱۹-۰۰ برنامه مخصوص
۱۹-۳۰ بی‌صفریك
۲۰-۰۰ خلاصه اخبار
۲۰-۰٥ صحنه هائی از نمایش های گذشته
۲۱-۰۰ بونانزا
۲۱-٥٥ « نهران بیل بورد»
۲۲-۰۰ احرین اخبار
۲۲-۰٥ مسابقه کشتی
۲۲-۳۰ نمایش امشب

نیازمندیهای

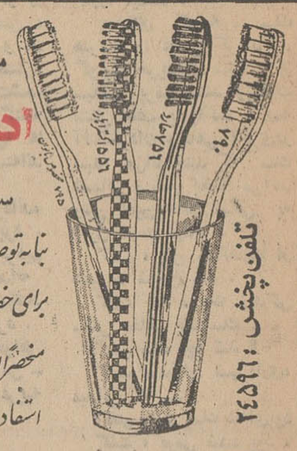

مسواک موئی وطبی
ادریای نور
ساخت آلمان
بنابه توصیه دندان پزشکان جهان
برای حفظ لثه ها و مینای دندان
منحصراً از مسواکهای موئی
استفاده نمائید.
تلفن پخش: ۲۴۵۹۶

جوراب **نی تار**
بازیبائی ودوام بیشتر
nittar
مرکز پخش: لاله زار - پاساژ نور - تلفن ۳۰۴۹۷۰

چلوکباب باباخانی
جمعه‌ها از ساعت ٦ صبح چلوکباب و ته‌چین مرغ برای پیک‌نیک آماده می‌باشد.
سه‌راه ضرابخانه چلوکباب باباخانی تلفن ۷۷۳۵۸۳

کتاب و کوپن مجانی

از حسابداران - کمك حسابداران - ماشین نویسان
وکسانیکه مشغول فراگرفتن **ماشین نویسی یامنشیگری** میباشند ویاسایرعلاقمندان تقاضا میشود آدرس خودرا وسیله تلفنهای:
٦٦٠٨٧ - ٤٦٠٢٦ و ٤٢٢٧٢ اطلاع دهندتا کتاب وکوپن مجانی برای‌آنها ارسال شود.

دیوان
خلاق المعانی
ابوالفضل کمال الدین اسمعیل اصفهانی
بامقدمه و حواشی و تعلیقات و فهرستها
بانضمام
رسالة القوس
باهتمام
دکتر حسین بحرالعلومی معلم دانشگاه تهران
مرکز فروش: کتابفروشی دهخدا
- روبروی دانشگاه تهران بهاء: ٦٠٠ ریال

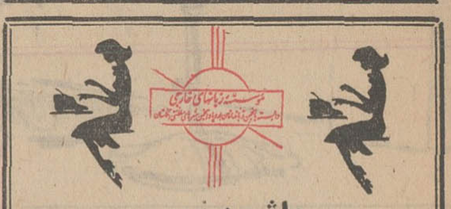

ماشین نویسی
را
بهرزبان که بخواهید
میتوانید
بایك روش ممتاز و بی سابقه
در کلاسهای مجهز موسسه زبانهای خارجی خیلی آسان
وزود با هزینه بسیار مناسب یاد بگیرید
موسسه زبانهای خارجی
ساختمان آلومینیم طبقه پنجم
تلفنهای ٦٠٨٢٩ و ٦٠٦٧٨

آگهی استخدام کارگر چرخ کار
شرکت جامه‌آماده به تعدادی کارگر زن و مرد چرخ‌کار جهت کارهای سری‌دوزی لباس زنانه نیازمنداست داوطلبان به نشانی یوسف‌آباد خیابان‌محمدرضاشاه‌خیابان انوری شماره ۴۰ مراجعه فرمایند.

شرکت سهامی نگارستان برای فروش محصولات
کفش ملی
تعداد ۵۰ نفر فروشنده
لایق و فعال استخدام مینماید. از بین داوطلبین کسانیکه بتوانند در دوران کارآموزی لیاقت و شایستگی از خود نشان داده و در ردیف کارآموزان ممتاز قرار گیرند، بمنظور دیدن دوره تکمیلی به کشورهای اروپائی اعزام میشوند.
از داوطلبین واجد شرایط زیر دعوت مینماید که تقاضای خود را بانضمام یك قطعه از آخرین عکس خود حداکثر تا روز ۳۰ خرداد ماه ٤٩ به نشانی صندوق پستی شماره ۳٤٦۷ ارسال و روی پاکت جمله (مربوط به استخدام فروشنده) را قید فرمایند.
۱- سن بین ۱۸ سال تا ۳۵ سال
۲- دارای ورقه خاتمه خدمت سربازی یا برك معافیت غیر پزشکی
۳ - دارای دیپلم ریاضی یا طبیعی و یا معلومات در حدود دیپلم
٤ - داشتن آمادگی برای خدمت در تمام نقاط کشور
۵ - قبولی از امتحان دوره کارآموزی که مدت آن سه ماه خواهد بود.
درآمد فروشندگان در دوره کارآموزی ماهیانه چهار هزار ریال و در صورت قبولی و اشتغال بکار علاوه بر حقوق ثابت بستگی به میزان لیاقت ایشان در امر فروش داشته‌و در هرحال از ششهزار ریال در ماه کمتر نخواهد بود.
ضمنا خواهشمند است آدرس کامل وشماره تلفن خودتانرا بطور خوانا مرقوم دارید.

خرید و فروش اثاثیه

خرید
فرش کیهان تلفن ۷٦۳۷۷٦
خریدار انواع قالی و قالیچه در منازل میباشد لطفا یادداشت فرمائید برای معاملات همه‌نوع فرش با تلفن ۷٦۳۷۷٦ فرش کیهان مکالمه فرمائید خیابان روزولت میدان ۲۵ شهریور

فروشگاه فرش طوسی
فرشهای کهنه‌و نوسنگین قیمت شما را جهت صادرات از سایرین بهتر میخرد: تلفن ۷۵۹۰۲۹

فروشگاه‌شایان ٦۱،۳۳۸۱
تلفنی خریدار هر نوع قالی قالیچه کهنه‌بوجهت صادرات یخچال‌تلویزیون اجاق‌گازلباسشوئی.

نمایشگاه‌فرش گلشن ٦۳۱٤۲۱
همه‌نوع فرشهای کهنه‌خریداریم وهمه‌رقم فرش نو موجود میباشد فرشهای کهنه با نو معاوضه‌میشود خیابان پهلوی بالای ایستگاه‌بیمه جنب بانك ملی یوسف آباد.

فرش محسن
فرشهای کهنه و نوشما نقدا خریداری و معاوضه میشود تلفن ٦۰۹٤۰
سیمتری بین شاه و حشمت‌الدوله

فروشگاه صمد ٤۹۹۸۵
خریدار فرش کهنه و نو اشیاء قدیمی‌لوازم منزل
آ-۱۱۱۲۷ ۱-۲٤

فروشگاه و نمایشگاه آسیا
یخچال - تلویزیون - اجاق گاز و فرش شما را عادلانه خریداریم شاه چهار راه پیروز تلفن ٦۱۲۸۳۲

فروشگاه خالقی
تلفنهای ۳۰۲۰۸۰ و ۳۵۳۰۹۰
فرش کهنه و نو،یخچال، تلویزیون لوازم منزل شما را خریداریم.

فروشگاه ایران‌فرش
تلفن ۷۷٤۹۷۲
کلیه‌لوازم‌شما بهر مبلغ باشد بیشتر از سایرین نقد خریداریم

فرش نوکلی
فرش های کهنه شرکت سهامی فرش ایران و غیره را بقیمت صادراتی‌خریدار است. بودرجمهر، سرای رازی تلفن ۲۰۸۲۹

فروشگاه آریا تلفن ٤۹۳۹۳
بهترین خریدار یخچال نفتی و برقی، فرش، تلویزیون خیابان شاه.

فروشگاه آرمان تلفن ٦۹٦۳۳
بهترین خریدار تلویزیون‌فرش چراغ گاز و هرنوع یخچال‌نفتی

فروشگاه بختیاری تلفن ۷۵۹۳۳۹
بهترین خریدار کلیه لوازم منزل

فرش فروردین تلفن٤۳۰۸۵
بهترین خریدار فرشهای کهنه‌و نو

فرش اعتماد
خریدفروش فرش ۷۵۸۲۷۰
۱-۲۵ آ-۱۲۷٤

فروش‌دست دوم
یك کولر گازی دو تن و یك پنکه سقفی فورا بفروش میرسد ۳۵۵۱۷۲
۱-۳ آ-٦٦۱۵

فروش فوری دست دوم
لباس نو و کهنه به علت مسافرت به فروش میرسد از ساعت ۹ تا ۱۲ خیابان صفی‌علیشاه ۱٤۷
۱-۳ آ-۱۱۱۱

یکدستگاه کولر باتمام‌لوازم برای ماشینهای آمریکائی به فروش میرسد تلفن ۷۹۱۳۵۵
۱-۳ آ-٦۷۱۳

بعلت مسافرت کلیه‌لوازم‌منزل بفروش میرسد تلفن۹۵۰٤۹۱
۱-۲ آ-٦٦٦۳

کرایه
کرایه هرنوع ماشین تحریر بنگاه فنی ناصر تلفن ۷۵٦۲۰۵ دروازه‌دولت مقابل سعدی

فروش دست اول
فروشگاه سفید نام
تلفن: ۹۵۸٤۹۷ محل فروش یخچال - تلویزیون - کولر - اجاق و سایر لوازم منزل نقد و اقساط خیابان‌سینا جنب کوچه ورزشگاه

نمایشگاه‌های مبل

پرده دوزی ارجمند ۳۲۷۳۷۰

پیراهن مبل: ۳۳۹۵۰۵
تعویض پارچه مبل: ۳۳۹۵۰۵
پرده دوزی شهرزاد: ۳۳۹۵۰۵

نمایشگاه مبل‌ابتکار۹۵۳۷۳٦
همه نوع مبلمان مدرن نقد و اقساط بفروش میرسد از این نمایشگاه دیدن فرمائید سلسبیل مقابل سینما خرم.

شستشوی مبل وفرش

شستشوی مبل وفرش کلین
سرویس مهر مبتکر و پیشرو نظافت مبل و فرش در جای خود با مواد آزمایش شده با دستگاه منحصر بفرد تلفن ۹۵۲۵٤٦

نوین سرویس
نظافت مبلمان فرش موکت با دستگاه‌اتوماتیك مواد خارجی‌در منزل تلفنهای ۲۷۲۹۰ و٦۲٤۹۰۰
۱-۳۰ آ-۹۷۸

کارخانه قالی‌شوئی اطلس
با سابقه چندین ساله مجهزبه کلیه وسایل تلفن ۹٦۰۲۹۸
۱-۲٦ آ-۱۰۳٤

دوراگلین سرویس آمریکا
خشکشوئی مبلمان فرش وابسته به کارخانجات تاول ماستر ایران تلفن ۷۵۸۳۹۵ و ۷۵۸۳۹٦ و ۷۳٦۸۳

شستشوی مبل و فرش اصیل
بامدرنترین وسیله ۳۱۰۳۷۵

کارخانه قالی‌شوئی داوید
فردوسی ۱۳۱ تلفن ۳۱۲۵٤۲

شستشوی مبل و فرش‌ساحل
نظافت مبلمان و پلیش بوسیله دستگاه برقی در جای خود ۹۵٦۵٦۵

درایکلین سرویس آناهیتا
بزرگترین‌خشکشوئی مبلمان فرش موکت ماشین درجا تلفن ۷۹۵۳۰۷
۱-۲٦ آ-۹۱٦

شستشوی مبل و فرش‌ادیب
مبل و فرش تشکهای ماشین‌در جای خود تمیز مینماید ۹۵۲٤۵٤

تعمیرات

تعمیر تلویزیون
تعمیر تلویزیون الکترون
تلفن ۷٦۳٦۸۲
تعمیر تلویزیون های R.C.A. شاوب لورنس - تلفنکن - سیمیرا فیلیپس و سایر مارکها و نصب کنورتور و آنتن تمام کانال با سرویس مجهز سیار بویژه شمیرانات.

تلویزیون سرویس R.C.A-R.T.I
تعمیرگاه مجهز با سرویس‌های سیار تعمیر تلویزیون های‌شاوب لورنس فیلیپس - بلاپونکت گروندویك تلفونکن امرسون و سایر مارکهای اروپائی امریکائی بنازلترین قیمت در اسرع وقت با تضمین کتبی ۳۱۳۲۷۸ و ۳۱۳۲٦۲

تلویزیون سرویس خاورمیانه‌تلفن ۳۳۳۳۱۷
تعمیر تلویزیونهای آمریکائی واروپائی R.T.A دمونت‌زرال الکتریك R.C.A فیلیپس پلاپونکت سیمیرا شاوب‌لورنس وغیره با سرویس سیار در هر نقطه تهران
۳-۱۰ آ-۷۳۸

ایران تکنیك یگانه تعمیرگاه مجهز کلیه تلویزیون های اروپائی و آمریکائی تلفن ٦۹۵۱٤ و ٤۲۷۳۳

غرب الکترونیك
تعمیر انواع تلویزیون و نصب کنورتور اتوماتیك آلمانی ۳۰٪ تخفیف با سرویس سیار تلفن ۷۵٤۵۰

شرکت‌مهندسین‌تلویزیون
تعمیر هرنوع تلویزیون‌وتقویت لامپ تصویر تلفن ٦۱۱۳۳٤

تعمیرگاه رادیو و تلویزیون وهاب تعمیرات کلیه دستگاه‌های الکترونیك باکارمزد کم قبول میشود ۵۳٦۷۳

شاوب لورنس تلویزیون سرویس تلفن ۹٦۱۸۸۰
۱-۱۰ آ-۱۲۹٦

یخچال
موسسه فنی نوریکار
نصب وتعمیرات و رنك‌آمیزی یخچال لباسشوئی اجاق گاز آبگرمن کولر تلفن ٤۸٦٦٤
۱-۱۵ آ-۱۰۸۷

تعمیرگاه یخچال فریجیدر
تحت نظر متخصصین ورزیده با ۳۰ سال سابقه در امور یخچال ضمنا لوازم یدکی موجود تلفن ۷۲۳۳٦

کولر
جنرال سرویس
نصب و تعمیرات ورنك انواع کولر یخچال،لباس شوئی تلفن ۷۹۳۰۵۷

شرکت نصب کولراولین سازنده کانال ۷۹٦۱۰۳

نصب‌وسرویس کانال کشی کولر
سامان فنی مهر تلفن ۷۹۰۵۳۳

نصب کولر
و کانال کشی ساختمان ۷٦۵۲٦٤

سرویس کولر ۲۰۰ ریال
قطعات یدکی ۲۰درصدتخفیف کارهای انجام شده یك فصل گارانتی تلفن ۷۸۰۱۲۵
۱-۲۰ آ-۹۵۸

سرویس کلمن
نصب و سرویس هرنوع کولر و تعمیر آبگرمکن ۷۹۳۵۸۱
۱-۳٦ آ-۹٤۲٤

نصب کولر و کانال کشی رحمانی تلفن ۵۸۱۵٤٦
۱-۳٦ آ-۱۰۱٤

شرکت نصب کولر اولین سازنده کانال ۷۹٦۱۰۳

نصب و تعمیرات کولر
ویژه کرکره خیابان شیرو خورشید ۹۵۹۳٦۵
۱-۸ آ-۱۲۹۰

نصب کولر مجانی
گروه فنی صنعتی گنجه زرین سه‌راه‌شهرآرا مقابل پمپ‌بنزین ۹۵٤۳۱٦

تکنیسین آریا ۷٦٤٦۰۸ سرویس و نصب کولرو آبگرمکن و کانال کشی ساختمان با اسلوب فنی بقیمت کارخانه های مربوطه.
۱-۸ آ-۱۱٦۹

جنرال سرویس
آبگرمکن - کولر
اجاق گاز - بخاری
تلفن ٦۲۱۰٦۱

کولر بانصب
بطورا قساط باشرایط سهل
پخش انواع دریچه کولر
باتخفیف استثنائی
سازمان فنی رکا
میدان ۲٤ اسفند بازار ایران طبقه سوم
تلفن: ٤۵۷۷۱

گازمورد نیازشما

یخش گاز
شرکت بوتاگاز از ۷ونیم صبح تا ۸ شب تلفنهای: ۳۳۳۲۲۳ - ۳۳۲۳۸۹

ارساگاز
((پخش گاز))
٤٦۷٦٦ - ٤٤۸۰۲
٦۹۷٤۵
سرویس
٦۱۲٤۷۱

ایران گاز
همه‌روزه‌از ساعت ۷ صبح الی ۱۱ شب
تلفن پخش گاز
۳۰۷ الی ٦۱۱۳۰۱

سرویس پخش گاز
جنرال
تلفنهای:
۹۵۸۲۵۲-۹۵۷٦۹۳
۹۵۹۱٦٤-۹۵۷۷۹٤
پخش گاز در تمام ایام هفته

پخش گاز شرکت بوتان
BUTANE
از ۷/۵ صبح تا ۸ شب تلفنهای ۹۵۳۰۱٦/۵۵ و ۳۳۸۲۲۲/۳۳۸۲۲۱ و ۳۳۲۹۲٤ آقای آزاد
قبول خاطرات مشترکین محترم خود در تهران میباشد

شرکت پرسی گاز
برای سفارش گاز یا سرویس از ساعت ۷ الی ۱۰ شب تلفنهای
۹۵ تا ٦٤۵۹۱
٦۵۲٤۰
و ٤۷۲٤۷ و ٤۷۹۹۰ مراجعه شود.

استخدام

دکتر داروساز جهت تهران و شهرستان مورد نیاز است. تلفن ۳۳٦٤۵۰

دکتر داروساز
آقای دکتر:
آیا دوست دارید که مسئولیت هدایت و رهبری یك تیم را بعهده بگیرید؟
آیا علاقه‌مند هستید که در یك بخش علمی و تبلیغاتی راهنما و مسئول عده‌ای باشید؟
آیا دوست‌میدارید درپرورش افرادیکه فاردند نظریات و ایده‌های خود را از طریق‌علمی و منطقی‌به‌مخاطب خودبقبولانند سهمی داشته باشید؟
درصورتیکه جواب سئوالات فوق مثبت است و در ضمن واجد شرایط زیر هستید لطفا به ما مراجعه کنید.
۱- دارا بودن دکترای دارو سازی از یکی از دانشگاههای ایران یا خارج
۲- برك معافیت دائم‌یاخاتمه خدمت وظیفه عمومی
۳- حداکثر سن ۳۰ سال
٤- امکان دادن تعهد و تضمین برای حداقل ۵سال کار
انتخاب از طریق مصاحبه خواهد بود. انتخاب شدگان‌از حقوق مکفی و مزایای بیمه استفاده خواهند کرد.
خیابان تخت‌جمشید غربی. چهارراه سپهبد. شماره ۱۲۸. شرکت سهامی تهران فارما
۱-۵ آ-۱۲۷۸

دفتر بیمه خاور
به منظور تکمیل کادرپرسنلی خود تعدادی آقا و خانم خوش‌بیان با حقوق ثابت و درآمد مکفی استخدام مینماید پائین‌تر از سه‌راه شاه مقابل بانك ملی دفتر شماره ۱،۲۰٤ طبقه دوم
۱-٤ آ-۱۲٤۱

بیك دوشیزه‌یا بانوی‌تلفنچی احتیاج است. تلفن ۷۵٤۷۵
۱-۳ آ-۱۲۸۱

شرکت سهامی کارخانجات اجاق‌گاز
بافراد ذیل نیازمند است:
۱- یکنفر فارغ‌التحصیل هنرستان صنعتی برای قسمت‌قالب‌سازی‌باشرایط‌زیر: سن بین ۲۸ و۳۲ سال
حداقل دارای ٤ سال سابقه کار در کارخانجات.
۲- یکنفر صفحه تراشکار
۳- دونفر تراشکار برای کار باماشین‌های سری تراش
کلیه افراد بایستی دارای برك خاتمه خدمت ویا معاف دائم ازخدمت‌زیرپرچم‌باشند
داوطلبین میتوانند همه روزه ازساعت ۱۰ تا۱۲ صبح به آدرس‌زیرمراجعه نمایند.
آدرس: جاده‌قدیم کرج‌بعدازکارخانجات اجاق‌گاز.
شرکت سهامی‌کارخانجات اجاق‌گاز

داروخانه ودراگاستور
شبانه روزی
آیزنهاور
بانو یا دوشیزه وارد بفروش لوازم آرایش استخدام مینماید
تلفن- ۹۵۹۱۵۲

استخدام
تعدادی ویزیتورجهت فروش کولر با حقوق‌مکفی وپورسانتاژ استخدام میشود تلفن ۳۱۰۵۷۲
آ-٦۳۱۷

اگر در جستجوی کار ماشین نویسی - منشیگری و مترجمی هستید با تلفن٤٦۸۱۹ تماس بگیرید.
۱-٦ آ-۱۱۲۰

مکانیك استخدام میشود
طرح عمران‌جنگلهای‌بحرخزر بیك نفر سر مکانیك احتیاج دارد.
داوطلبان باید دارای تابعیت ایران و یکی از زبانهای‌خارجی (انگلیسی - فرانسه یا آلمانی) آشنائی کامل داشته باشد.
سن بین ۳۰ تا ٤۰ سال.
در کلیه خودروهای سبك و سنگین (دیزل - بنزینی - بولدوزر- گریدروغیره) تخصص داشته باشد. دارندگان‌دیپلم در این رشته حق تقدم خواهند داشت.
تقاضا با کلیه مشخصات تخصصی- سابقه کار ورونوشت مدارك مربوطه بطرح عمران جنگلهای بحرخزر صندوق‌پستی ۳۳۰۵ ارسال گردد.
۱-۳ آ-٦۵۸۷

SIEMENS IRAN
Sekretaerin, iran. Staatsangehoreigkeit, deutsche Muttersprache. Englischkenntnisse von Vorteil, aber nicht Bedingung, ab sofort gesucht. Ave. Takhte Djamshid 32, Personalabteillung, Tel: 60871-9

آگهی استخدام
صندوق توسعه کشاورزی ایران دو نفر لیسانسیه حقوق (رشته قضائی) که واجد شرائط زیر باشند بطور رسمی استخدام مینماید:
۱- دارا بودن شرائطعمومی استخدام در صندوق توسعه کشاورزی ایران.
۲- نداشتن بیش از ۳۰سال تمام.
۳- کسانی که به زبان انگلیسی آشنائی کامل داشته باشند مقدم خواهند بود.
داوطلبان میتوانند همه روزه باستثناء روزهای پنجشنبه تا تاریخ چهارشنبه ۱۳ خرداد ۱۳٤۹ از ساعت ۸ تا ۱٤ به کارگزینی صندوق توسعه کشاورزی ایران واقع درخیابان تخت‌جمشید چهارراه پهلوی - شماره ۲۳ مراجعه و برك درخواست شغل را دریافت و تکمیل نمایند. کارمندان مورد نیاز از بین متقاضیان واجد شرائط پس از مصاحبه انتخاب خواهند شد.
۱-۳ آ-٦٤۰۷

یك سرپیشخدمت و چند پیشخدمت با تجربه برای کار در یك رستوران بزرگ مورد نیاز است داوطلبان‌به راهنمای شماره ۱۷۱ روزنامه اطلاعات مراجعه نمایند.
۱-۳ آ-۱۲۸۲

خانمی برای فروشندگی‌بلیط
سینما مورد نیاز میباشد
تلفن ۳۳۲٦٦۸
۱-۳ آ-۱۲٤۲

کارخانجات اتومبیل سازی آریا - شاهین و جیپ
جهت تصدی ریاست کارگزینی خود به یکنفرکه آشنائی وتجربه کافی در امور کارگزینی داشته باشد نیازمند است.
از داوطلبان خواهشمند است همه روزه بغیر از ایام تعطیل از ساعت ۸ الی ٤ بعد از ظهر به کارخانجات آریا - شاهین وجیپ واقع در کیلومتر ۱٤ کرج مراجعه فرمایند.
تلفن‌های: ۹۸۳٦۵ - ٦۸۳٦٦ - ٦۸۸۳٦۷
۱-۱۰ آ-۱۰۱۳۸۱

فروشنده دیپلمه دوشیزه‌یا بانوی‌فروشنده با تحصیلات در حدود دیپلم و سن حدود ۲۵ سال برای‌فروش‌درداخل ساختمان کمپانی ای.بی.اس استخدام میشود لطفا همه روز بین‌ساعت ۱۲ تا ۱ بعد از ظهر به گیسوی آی. بی. اس. خیابان پهلوی‌جنب‌سینما امپایر شخصا مراجعه فرمایند.
۱-۳ آ-۱۲۵۷

شرکت سهامی مکائوم ایران استخدام مینماید
شرکت سهامی مکائوم ایران بمنظور تکمیل کادر اداری وفروش خود به ۱۰ نفر کارمند تمام وقت باحقوق ثابت و مزایای‌مکفی باشرایط زیر نیازمند است.
۱- تحصیلات حدود دیپلم ویا بالاتر
۲- دارای حداقل ۳ سال سابقه کار
۳- سن از۳۰ سال به بالا
٤- سپردن تعهد حداقل۲سال خدمت
کسانی‌که دارای وسیله نقلیه ویا بزبان انگلیسی آشنا باشند مقدمند. متقاضیان‌روز جمعه هشتم خرداد ماه ازساعت ۹ونیم صبح الی۱۲ به خیابان شاه ساختمان‌آلومینیوم‌طبقه دوم شرکت مکائوم ایران مراجعه نمایند.

تعدادی جوان فعال
که معلومات‌آنهاحدود دیپلم باشد و آشنا بامور تبلیغات باشند استخدام میشوند. علاقمندان به راهنمای شماره ۱٦٤ روزنامه اطلاعات مراجعه نمایند.

بیك نفر دوشیزه یا بانوی دیپلمه که به تایپ فارسی مسلط باشد مورد احتیاج‌است.
تلفن ٤-۷٦۲۰٦۱
۱-۳ آ-۱۲۹۱٤

شرکت‌سهامی کارخانه‌های صنعتی آزمایش استخدام می نماید:
۱- کارمند حسابدار با سابقه حداقل دو سال کار و دیپلم کامل متوسطه چهار نفر
۲- کارمندفروشنده باسابقه حداقل دو سال کار و دیپلم کامل متوسطه چهار نفر
۳- مسئول‌تعمیرگاه سرویس وارد به امور برق و سابقه دو سال کار و دارا بودن سیکل فنی دو نفر
٤- سرویس کار و تعمیرکار تلویزیون با داشتن گواهینامه پایه دو شخصی و دارا بودن سیکل فنی ۸ نفر
حائزین‌شرائط به کارگزینی کارخانه های صنعتی آزمایش واقع در کیلومتر ۱۲ جاده آبعلی سه راه آزمایش‌مراجعه فرمایند.
۱-۲ آ-۱۲۸۸٦

مینو
شرکت سهامی‌خوراك توزیع کننده محصولات مینو جهت مرکز پخش خود در گرگان به چند نفر حسابدار باشرایط ذیل احتیاج دارد:
۱- تحصیلات حدود دیپلم
۲- حداکثر سن ۳۵ سال
۳- داشتن برك خاتمه خدمت یا معافی دائم غیرپزشکی
٤- دارا بودن ضامن معتبر
۵- قادر به سکونت در گرگان
واجدین شرایط میتوانند برای انجام مصاحبه در روز شنبه نهم خرداد با در دست داشتن یك قطعه عکس ازساعت ۸ صبح الی ٤ بعد از ظهر به کیلومتر ۱٤ جاده شمالی کرج ساختمان مینو مراجعه نمایند.
۱-۲ آ-۱۲۲٦۰

خانم عزیز آقای گرامی
شما حتما جویای یك شغل آبرومند و پردرآمدی برای‌تمام یا نصف روز هستید اما به آسانی موفق نمی‌شوید. علت آن اینست که شما یکاری‌که مورد احتیاج نوددرصدموسسات میباشد آشنائی ندارید..
همانطوریکه در آگهی‌های استخدام این ستون ملاحظه مینمائید بیشتر آگهی های استخدام راجع به استخدام حسابدار، منشی و ماشین نویس میباشد. اولیاءآموزشگاه بازرگانی اقتصاد با استفاده‌از پانزده سال تجربه وبمناسبت افتتاح بزرگترین آموزشگاه بازرگانی ایران به یکصدنفر داوطلب اول که امروز با فردا مراجعه و برای ماههای خرداد و تیر رزرو جا نمایند یکدوره کامل علمی و عملی دفترداری دوبل و حسابداری منشیگری یا ماشین نویسی را فقط به منظور معرفی به‌عموم مجانا بدون دریافت شهریه در کلاسهای فشرده یکماه‌حضوری یا مکاتبه‌ای تعلیم داده‌گواهی نامه رسمی اعطا مینماید با گذراندن کلاس‌های فوق و اخذ گواهینامه آن می توانید با کمك‌و راهنمائی‌مجانی ما برای تمام یا نصف روزبکار آبرومند مشغول شوید.
ما موفقیت‌شما را درامتحانات استخدامی موسسات تضمین مینمائیم هرچه زودتر به‌میدان فردوسی آموزشگاه بازرگانی اقتصاد تلفنهای ٦٦۰۸۷ و ٤٦۰۲٦ مراجعه نمائید.
۱-۵ آ-۱۲۸۳

تولید دارو استخدام میکند
چند نفر دوشیزه دیپلمه با سابقه حداقل ۲ سال کار که آشنائی کامل به ماشین‌نویسی فارسی و لاتین داشته باشند استخدام میشوند داوطلبان می توانند از ساعت ۱۳ الی ۱۵ به کارگزینی این شرکت در خیابان نادری چهارراه یوسف آباد پلاك ۲٤۷ مراجعه فرمایند
آ- ۱۲۹٤

قصریخ استخدام میکند
یك دوشیزه‌یا بانو آشنا به زبان انگلیسی و ماشین‌نویسی لاتین با حقوق مکفی استخدام میشود داوطلبان به دفترباشگاه قصریخ مراجعه نمایند.
۱-۲ آ-۱۳۳۰٦

PHARMAZEUTISCHES INDUSTRIEUN- TERNEHMEN
Sucht einen PERSONALISACH-BEARBEITER mit Buchaltungsk enntnissen. Beherrschung der deutschen Sprache ist erforderlich, Englisch Wünschenswert. Abgeleisteter Militardienst ist Voraussetzung. Senden Sie bitte Ihre Bewerbungsunterlagen an P.O. Box 1885 oder rufen Sie uns unter Telefon Nr. 78 02 41 an. Zeugnisse sind bei der Vorstellung mitzubringen.

بانوئی مجرد که‌بزبان‌انگلیسی صحبت کند برای ٦ماه‌ماموریت در انگلستان استخدام میشود وضعیت خود و خانواده و تحصیلاتتان رابه صندوق‌شماره ۱۸۷۹ بفرستید
آ-۱۲۹۳

به یکنفر دوشیزه که به زبان انگلیسی آشنائی داشته باشد جهت کار در یك‌پانسیون نیازمندیم. تلفن ٤۷۵۵۹
آ-۱۳۰۹

به تعدادی دوشیزه
نیازمندیم آدرس جنب‌سینما امپایر کوچه فرشید پلاك ۱۵و۱ صبح‌ها مراجعه شود.
۱-۱ آ-۱۲۸۸

شرکت ساسر
برای کار در کارگاه سد رضاشاه کبیر نزدیك مسجد سلیمان به یك دکتر که به زبان فرانسه آشنائی کافی داشته باشد احتیاج دارد - داوطلبان به دفتر شرکت در اهواز تلفن - ٤۹۹۵ و یا در تهران به آدرس - خیابان اراك شماره ۳۸ تلفن ٤٦۰۹۷ مراجعه نمایند.
۱-۲ آ-۱۳۰۸

یکنفر آشپز مرد
وارد به غذای ایرانی و فرنگی و همچنین یکنفرپیشخدمت زن بدون بچه برای خانواده ۲ نفری با حقوق مکفی استخدام میشود تلفن ٦۲۱۳۵۱

خانمی با سواد فارسی برای کار در مطب خیابان قصرالدشت. چهارراه هاشمی دکتر نبوی
آ- ٦۹۰۳

شرکت صنعتی سباریت
تلفن ۷۹۰٤۰۸ به چند نفر کارگر مونتاژ کار سوهان‌کار فنی هنرستانی مجرب نیازمند است جمعه و شنبه از۸ تا ۱۲ ظهر مراجعه شود.

یك شرکت داروئی‌امریکائی برای ویزیت تهران و یکی از استان‌ها احتیاج به دو نفر ویزیتور تمام وقت و یکنفرنیمه وقت دارد.
داوطلبان‌باید دکتر داروساز، دندانپزشك یادامپزشك باشند و سن آنها از ۳۰ سال تجاوز ننماید. انجام خدمت وظیفه‌یا معافی لازم است.
لطفا با صندوق پستی ۲٤۹۷ تهران مکاتبه فرمائید.
۱-۲ آ-٦۹٤۱

دو کارگر مرد برای آرایشگاه‌زنانه مورد نیاز است پس از آزمایش با حقوق مکفی استخدام میشوند چهل متری کریم‌خان‌زند‌آرایشگاه کلوریا تلفن ٦۲۳۰۹۳

مهندس مشاور
یك مهندس ایرانی که سن او حداکثر ۳۵ سال باشدبرای خدمت در یك موسسه مهندسی مشاور استخدام میشود هرگاه داوطلب فرزند یك مهندس مشاور در امور ساختمانی باشد و یا در دفتر مطالعات مربوط‌به همین رشته کار کرده باشد دارای مزیت بیشتری خواهد بود.
هزینه کارآموزی و تکمیل معلومات داوطلب در فرانسه برای همکاری بعدی او درایران بخصوص در قسمت مربوط به عملیات ساختمانی با بتون‌پیش فشرده و سایر رشته‌های امور مهندسی ساختمان از طرف‌این شرکت تامین خواهد شد.
داوطلب بایستی برك‌معافیت از نظام وظیفه را در دست داشته و به عنوان مهندس دیپلمه از دانشکده پل و راه (فرانسه) یا دانشکده دیگری که از همه جهت هم‌طراز آن باشد شناخته شود.
درخواست باید به زبان فرانسه به نشانی شرکت estroise صندوق پستی ۲٤۹۳ تهران ارسال شود.
۱-۲ آ-۱۳۳۷٦

بدو نفر دوشیزه و یا بانو
جهت کار دفتری و مدیریت هنرستان نیازمندیم شاهرضا میدان ۲٤اسفند نبش سیمتری جنب سوپر شاهین هنرستان ایران آکورد
۱-۲ آ-٦۸۱۳

اف اف
جهت تکمیل کادر فروش خود به ۲۰ نفر فروشنده که سابقه فروشندگی داشته و خوش بیان باشند نیازمنداست. داوطلبان باید مشخصات خودرا همراه با یك قطعه عکس به آدرس خیابان روزولت میدان ۲۵ شهریور ساختمان‌منوچهری شرکت کارور ارسال دارند. به اشخاصی که استخدام میشوند حقوق مکفی وپورسانتاژ قابل ملاحظه پرداخت خواهد شد. سن داوطلبان از ۳۵ سال بیشتر نباشد و دارای‌برك خاتمه خدمت نظام وظیفه و یا معاف دائم داشته باشند.

تهران فارما استخدام‌میکند
یك نفر دیپلمه برای ویزیت دارو در منطقه گیلان‌با شرائط زیر استخدام میشود.
۱- دارا بودن برك معافی‌نظام وظیفه
۲- عدم اشتغال در سازمان های دیگر
۳- امکان سپردن تضمین و سکونت در گیلان
انتخاب از طریق مصاحبه حضوری انجام خواهد شد.
واجدین‌شرائط به‌کارگزینی شرکت مراجعه فرمایند.
آدرس: تهران - خیابان تخت جمشید غربی - چهارراه سهیل شماره ۱۲۸
۱-۳ آ-۱۲۹۲

استخدام
چند نفر جهت نظارت بر دستگاههای شوفاژ و دیگهای بخارکه تجربه کافی‌درنگهداری و تعمیر دستگاههای فوق‌داشته باشند استخدام میشوندداوطلبان به شرکت سهامی کارخانجات پارس الکتریك خیابان‌آیزنهاور ایستگاه سینالکو شماره ۵٦۳ مراجعه نمایند.

نقشه‌کش
یك نفر نقشه‌کش قالب با شرایط زیر استخدام میشود.
۱- حداقل معلومات دیپلم کامل متوسطه
۲- دارای برك خاتمه خدمت یا معافیت دائم نظام وظیفه
۳- دارای حداقل ۲ سال سابقه کار
داوطلبان به شرکت سهامی کارخانجات پارس الکتریك خیابان آیزنهاور ایستگاه سینالکو شماره ۵٦۳ مراجعه نمایند.

سازمانهای فنی وفرهنگی

ماشین نویسی
در آموزشگاه فاتز
تعلیم ماشین‌نویسی با متد جدید شاه‌آباد روبروی دبیرستان شاهدخت تلفن ۳۱۰٦۵۷

موسسه انگلیسی نژاد
برای ترم تابستانی ثبت نام مینماید انگلیسی با روش مخصوص کنترانی ماشین‌نویسی بااسلوب‌بین‌المللی‌شورت هندبا متد جدید انگلستان وسیله رفت‌وآمد آماده است.
پهلوی مقابل کاخ مرمر تلفنهای ٤۲۰۸٦ - ٤۷۱٤۱

هنرستان کیشیبه
رقصهای مدرن را با کمترین قیمت بطور خصوصی توسط مادموازل مارینا وکلیه سازها را زیر نظر استادان‌مجرب‌تعلیم میدهد خیابان شمیران نبش سه‌راه زندان تلفن ۷۵۰۱۵
آ- ۱۳۲۰ ۱-۱۰

تعلیم رانندگی
هنرستان فنی برستو
مرکز آموزش صحیح رانندگی ومکانیکی ترافیك مجهز به بهترین و مدرنترین وسیله آموزش تهران خیابان‌شاهپور چهار راه گمرك تلفن۲۳۹۱٦

تدریس خصوصی

انگلیسی، فرانسه، آلمانی
توسط خارجی تلفن ٤۷۱٤۱

اخذ پذیرش از دانشگاهها ودبیرستانهای‌آمریکا وانگلیس و درس انگلیسی به تلفظ آمریکائی ۸ تا ۱۱ و ٤ تا ۸ بعد از ظهر ٦۲۸۵۳۱

ریاضیات فیزیك شیمی
بویژه ششم و کنکور ریاضیات عالی و دانشگاهی توسط مقدم تلفن ۹۵۳۸۸۷
۱-۲ آ-۱۳۱٦

انگلیسی
تحت نظر بانوی تحصیلکرده امریکا با جدیدترین متد، داودیه تلفن ۷

نیازمندیهای نیازمندیها

فروش اتومبیل

پلیموت
مدل ٦٦
پلیموت فیوری مشکی تودوزی قرمز با رادیو خیلی تمیز بدون واسطه فروشی تلفن ٦١٢٣٥٢

کامارو
مدل ٦٩
یکدستگاه شورلت کامارو مدل ٦٩ (٧٠) اسپیشیال ٨ سیلندربا کولرو سایرلوازمات بسیار تمیز و فرمان هیدرولیك فوری به فروش میرسد آژانس نیری ٦٢٨٦١٠

بیوك
مدل ٦٦
خریداری میشود تلفن٣١٣٣٢١ و ٧٢٩٧٨

فروشگاههای اتومبیل

انواع جیپ ولندرور و وانت موجود ٤٧٠٧٥

اتومبیل شمس
خرید فروش هر نوع اتومبیل تلفن ٧٦٠٢٩٠

بازار اتومبیل فریانیان ٩٤٠ خرید و فروش تلفن ٣٠١٣٢٧

نمایشگاه اتومبیل امیر
نماینده رسمی اتومبیل‌های ژیان (سیترون) ١٣٤٩ بطور نقدواقساط با شرایط سهل تحویل فوری انتهای شاه میدان نواب تلفنهای ٩٥٠٠٩٠ و ٩٥٩٦٦٦

شیر ژیان
فروشگاه پاك پیکر ماشینگی لوازم یدکی اصلی سیترون با تخفیف از قیمت کمپانی، اکباتان سه راه دولت تلفن ٣٠٤٤٤٢

خرید
ژیان دست دوم‌خریداریم تلفن٩٥٠٠٩٠و٩٥٩٦٦٦

برای اتومبیل شما

محافظت اتومبیل
قیرپاشی اتومبیل بوسیله قیر صداگیر پلاستیکی بندیکس پیسی کولا جیحون (لشکری) پائین‌تر از دامپزشکی جنب فروشگاه قیر بندیکس سالن قیرپاشی تلفن : ٩٥٣٦٠١

وکس صندلی اتومبیل کال
فردوسی - جنب کوچه بوزرجمهر نمایشگاه رحیمیان تلفن: ٣٠٢٦٥٠ و ٥٠٥٨٠

ونوس روکش آماده
سندلی اتومبیل با نصب ١٢٠ تومان نواب‌انباری تعمیرگاه‌ونوس تلفن ٩٥٤٠٦٣

روکش صندلی اتومبیل ایرانشهر
بانصب فوری
میدان فردوسی - اول ایرانشهر تلفن ٦١٢٣٥٢

فروشگاه وتعمیرگاه مجازشماره ٢٤ پیکان
آوانس
خشنودی تلفن ٧٦٥٣٦٥
خیابان فرح‌جنوبی‌خیابان منصور بیست متری

نیوکارواش
تهران به سرویس‌تمام اتوماتیك اتومبیل مجهز شد روشوئی با شامپو و پولیش مخصوص در ٤ دقیقه سرویس کامل ٣٠دقیقه‌خیابان شاه‌عباس شمالی بین تخت‌طاوس و جاده نظامی عباس‌آباد اتوسرویس سریع تلفن ٦٢٠٣٨٥ ساعات کار از ٨ و نیم الی ٧ بعداز ظهر روزهای تعطیل و جمعه از ٨ تا پاك بعد از ظهر
١-١٠ آ-١٢٩٧

کرایه

اتولوکس
اتومبیلهای تشریفاتی باراننده برای داخل و خارج تهران‌میدان فردوسی تلفن ٤٤٦٠٥ و٦١١٢٧٠

مرکز اتومبیل ایران
اتومبیل کرایه
اتومبیل‌آخرین سیستم باراننده و جدون راننده در داخل وخارج شهر در اختیار شما میگذاردتلفن های ٧٥٩٣٥٦ و ٧٦٥٥٤٢
آ-٩٦٩ ١-١٩

جرثقیل و تریلی جاسب
تلفن ٢٥٧٦٥ و ٢٧٨١٨

کالج بار
پارکش شهر وحومه
بیمه اثاثیه منزل تلفن
٤١١١١
٦١١١١

معاملات املاك و مستغلات

فروش
آژانس شایسته٣٠٥٣٤٩
مرکز عمده معاملات املاك در شهر و شمیرانات

خانه فروشی
خانه فروشی فوری
نزدیك میدان بهارستان
مناسب برای‌سکونت .مطبعه و کارهای صنعتی یکهزار متر با نه اطاق و تلفن اتومبیل‌وارد حیاط میشود رجوع فرمائید ٣٣٩٧٨٤ به : بنگاه کوشان
١-٣ آ-١٢١٩٤

اکازیون
منزلی به مساحت ١٢٠متر ٣ طبقه با سرویس کامل بعلت انتقال محل خدمت به فروش میرسد . دانشکده پلیس‌خیابان سرباز کوچه مشکوة‌شماره٤٠ط١ منزل راهبی ساعت ٣ به بعد مراجعه فرمائید
١-٢ آ-٦٧٤٣

شمیران فیطریه پل‌رومی ساختمان ویلائی ١٠٠٠ متر زیر بنا ٥٥٠ متر با تجهیزات کامل دفتر نوروزی تلفن ٨٥٢٣٥٤

خانه فروشی اسکندری‌شمالی
١٦ × ٨ متر٦ اطاق سله‌انبار با تمام وسائل بدون واسطه نقدا ١١٠ هزار تومان عصرها ٣ تا ٦ تلفن ٩٥٢٢٤٧
١-٧ آ- ١١٢٥

ساختمان مستغلاتی شخصی ساز
چهار آپارتمان‌با تمام‌وسائل و کولر چهار مغازه وزیرزمین ١٥٠متری ٦٠ متر حیاط‌خیابان سی‌متری نارمك ایستگاه بیمه بدون واسطه بفروش میرسد . طالبین به‌شماره‌تلفن ٣٠٤٩٧٥ مراجعه فرمایند .
١-٣ آ-١٢٩٥

املاك شخصی ساز فروشی
خانه - مستغلات - ویلادر انواع و قیمتهای مختلف در شهر و شمیرانات آماده است آژانس شایسته ٣٠٥٣٤٩
١-٤ آ-١٣١٤

باغ صبا خیابان سلیم
خانه‌ای بمساحت ٥٥٠ متر سه نبش ٨٥٠ متر زیرینا چهارباب مغازه و ١٢ اطاق وزیرزمین ، آب برق، تلفن ،بفروش میرسد به‌تلفن ٧٠١٨٩ مراجعه‌فرمائید.
١-٢ آ-١٢٨٧

آگهی استخدام
مدرسه عالی بازرگانی باستناد مصوبه چهارمین جلسه هیات امنای مورخ ٤٩/١/٢٧ احتیاج به چهار استاد ، چهار دانشیار ، هشت استادیار برای تکمیل کادر آموزشی خود در رشته‌های علوم اقتصادی و بازرگانی حسابداری ، علوم اداری ، زبان انگلیسی دارد که از طریق آزمایش و مصاحبه استخدام مینماید .
داوطلبان بایستی مدارك لازم بشرح زیر را تا آخر وقت اداری روز ٢٥ تیر ماه ١٣٤٩ به وسیله پست سفارشی بکارگزینی مدرسه عالی بازرگانی (واقع در عباس‌آباد خیابان محمد حجازی) ارسال دارند .
١- مدارك تحصیلی دکترا یا فوق لیسانس «توضیح درجه دکترا یا فوق لیسانس بایستی در همان رشته لیسانس باشد» .
٢ - فتوکپی پایان نامه دکترا یا فوق لیسانس .
٣- فتوکپی برك پایان خدمت نظام وظیفه .
٤- هر نوع مدرکی که دال بر سابقه تحقیقاتی و آموزشی نماید .
٥- عکس ٤×٦ که اخیرا گرفته شده باشد دو قطعه .
٦- درخواست کتبی که به پیوست رونوشت شناسنامه و آدرس کامل باشد .
از داوطلبان در تاریخی که اعلام خواهد شد طبق مقررات استخدامی هیات آموزشی دانشگاه تهران امتحان بعمل خواهد آمد .
پذیرفته شدگان به عنوان استاد-دانشیار، استادیار در مدرسه عالی بازرگانی استخدام و به صورت تمام وقت به انجام خدمت مشغول خواهند شد و از مزایای آن استفاده خواهند کرد .
مدرسه عالی بازرگانی

در خیابان وزرا خیابان اول خانه‌ای نوساز و زیبا دارای‌سه طبقه مستقل جمعا ١٧ اتاق سه هال و سایر وسایل شوفاژ ، کولر و استخر شنا و حیاط بزرك بدون واسطه بیکی از شرکتها اجاره داده میشود یا بفروش میرسد .
قیمت مقطوع ٨٠٠هزارتومان تلفن ٤١٦٤٣ طبقه سوم
آ- ١٣٠٢

منزل مهندسی‌ساز خیلی مدرن شمالی
در دو طبقه دارای ٧ اتاق و یك زیر زمین واقع در عباس آباد خیابان آپادانا نوبخت به مساحت ٣١٣ متر با تلفن کولر به علت مسافرت به‌خارج بفروش میرسد قیمت مقطوع ٣٢٠هزار تومان تلفن٧٦٠٦٣٣ مراجعه فرمائید

پهلوی بالای میدان ونك
مستغلات٣ طبقه شخصی‌ساز مجهز بشوفاژ و کولر فورا به فروش میرسد دفتر ساختمانی حمید تلفن ٦٢٦٤٨٦ و٢٢٠٢٠

ویلای فروشی
ویلای یك طبقه
واقع در دروس شمیران٣٥٠ متر ٥اطاق‌نوساز تلفن٣٣٩٠٦٧ و ٣٣٦٨٨٥
١-٣ آ-١٢٥٦

باغ فروشی
١٤ کیلومتری تهران کرج
باغی به مساحت ١٣ هکتار محصور دارای آب جاری چاه عمیق و چند اطاق مقطوع متری ٩٥ ریال به فروش میرسدتلفن ٩٦٣٣٧٦
١-٥ آ-١١١٩

بهترین نقطه شمیران
باغ فردوس‌بر خیابان پهلوی یکدستگاه آپارتمان دارای ٥ اطاق هال آسانسور شوفاژ اجاره داده میشود تلفن٨٣٦٣٦
١-٢ آ-٦٧١٩

بمناسبت مسافرت مالك فروش فوری ارزان متری شصت ریال
با ورقه مالکیت ٤٤ هزارمتر جاده آسفالته ساوه تا تهران‌از سه راه آذری دوازده کیلومتر ونیم با داشتن پروانه ایجادچاه عمیق مناسب برای هرگونه عملیات زراعتی ،مرغداری و دامداری ، احداث کارگاههای صنعتی باغ مسکونی رجوع فرمائید ٣٣٩٧٨٤ به : بنگاه کوشان
١-٢ آ-١٢٩١

زمین فروشی
زمین در دروس
چند قواره زمین ساختمانی واقع در دروس شمیران بفروش میرسد به تلفنهای ٣٣٩٠٦٧ و ٣٣٦٨٨٥ مراجعه شود
١-٥ آ- ١١٢٨

فروش زمین
یك قطعه زمین ٩٫٤٠ × ٢٨ واقع در خیابان چالهرز آماده برای فروش بدون واسطه تلفن ٦٢٩٣٣٩
١-٥ آ-١٢٤٩

زمین‌فروشی دونبش ١٥ × ٣٣
برخیابان فرصت نزدیك میدان فردوسی تلفن ٣٣٩٩٩٩
١-٣ آ-٦٣٩١

اراضی ونك
چند قطعه زمین‌فروشی نقدو اقساط برخیابان‌های ١٠ و١٢و ٢٠ متری از قرار متری١٠٠الی ١٥٠ تومان سید خندان مقابل نمایشگاه مسکویچ دفترمحمدی تلفن ٧٧١١٥٥ مراجعه فرمائید.

زمین در اصفهان بر اسفالت
متری ٢ ریال با منزل درتهران معاوضه میشود ٧٧٥٥٣٠
١-٢ آ-١٣١٥

پهلوی بلوار فروزان
زمین جنوبی به مساحت٥٠٠ متر مربع‌فورابه فروش میرسد دفتر ساختمانی حمید تلفن ٦٢٦٤٨٦ و ٢٢٠٢٠

بر پهلوی ایستگاه پسیان
زمین به مساحت ٨٣٥ متر مربع فورا به فروش میرسد دفتر ساختمانی حمید تلفن ٦٢٦٤٨٦ و ٢٢٠٢٠

بر پهلوی بالای میدان بلوار
زمین به مساحت ٣ هزار متر مربع‌فورا به فروش‌میرسد دفتر ساختمانی حمید تلفن ٦٢٦٤٨٦ و ٢٢٠٢٠

بر جاده کرج کیلومتر ٢٩
زمین به مساحت ٢٠ هزار متر مربع فورا به فروش می رسددفتر ساختمانی حمید تلفن ٦٢٦٤٨٦ و ٢٢٠٢٠

٥٠٠ ریال هر ساعت جرثقیل تمام‌گردون ٣٦٠ درجه . جرثقیل های هیدرولیك تا٨٠ تن . دکل ٢٠٠ فوت موجود است . میدان شاه پلاك ٥١٤ اکبر جاسب ٢٩١٢٤ و ٢٩١٢٥
توکل جرثقیل ٥٥٨٢٨ ٥٠٦٩١

اگر واقعاذوق، تجربه‌وفکر تبلیغات‌درخود سراغ‌دارید
ماشمارا بهمکاری دعوت میکنیم
شما، خانم یاآقا، اگر درامرتبلیغات بازرگانی و رشته‌ها ی‌مربوطه : نویسندگی ، شعر، طراحی ونقاشی، فیلم وموزیك ذوق و تجربه کافی دارید ما شمارا باحقوق و شرایط مناسب بهمکاری دعوت میکنیم .
١- سن ٢٥ سال ببالا
٢- آشنائی بزبان انگلیسی
٣- تحصیلات دیپلم متوسطه یابالاتر
خواهشمند است بین ساعات ٥ تا٧ بعدازظهر با تلفنهای ٦٠٢٠٩ یا ٤٦٨١٠ شرکت تبلیغات گویا نماس بگیرید .

فروش وسرقفلی

مغازه‌واگذاری

خیابان استانبول
یك باب مغازه حدود بانك عمران واگذار میشود تلفن - ٢٤٣٣٩
١-١٥ آ-١٠٧٣٢

یکباب مغازه در بهترین نقطه تخت جمشید با برق و تلفن به قیمت بسیار ارزان واگذار میشود تلفن ٤٦٢٩٥
١-٤ آ-١١٣٤

یکباب مغازه دو دهنه با ١١ متر برخیابان واقع‌درخیابان عباس‌آباد نزدیك چهارراه‌فرح با آب و برق و تلفن واگذار میشود تلفن‌های ٤٠٧٧٤ - ٦٥٦٩٥
١-٢ آ-٦٧٠٧

در خیابان منوچهری یکباب مغازه واگذار میشود . تلفن ٣١٠٣٨٠
١-٣ آ-١١٨٩

یکباب مغازه
بطول یازده متر در لاله‌زارنو شمالی واگذار میشود تلفن - ٦١٢٤٣١
١-٤ آ - ١١١٦

در بهترین محل سیمتری نارمك
فروشگاه مجهز خواربار و لبنیات سه نبش مناسب برای سمساری فروشگاه قماش و کفش واگذار میشود تلفن ٧٩٤٨٦٢
١-٣ آ-١٣٠٣

دوباب مغازه
درخیابان وزرا خیابان چهاردهم بمساحت ١٠٠ متر به قیمت٣٠ هزار تومان بفروش میرسد ٧٦٣٣٥٣
١-٢ آ-١٢٩١

مطب واگذاری
مطبی مجهزباد کوراسیون واقع درخیابان پهلوی واگذار میشود به تلفن : ٨٣٢٤٨ از ساعت٦ بعد از ظهر به بعد مراجعه شود .

سالن واگذار
محل آموزشگاه آرایش الماس با جواز و کلیه وسائل مبلمان به فروش میرسد - شاهرضا چهارراه نظام‌آبادجنب پمپ‌بنزین
طالبین روز های شنبه و پنجشنبه بعد از ظهر مراجعه فرمایند
١-٢ آ-١٣٠٧٨

اجاره داده می شود

آپارتمان
آپارتمان اجاره
برای سکونت یا محل کار
خیابان شاه‌آباد ظهیرالاسلام نزدیك سقاخانه آینه مستقل شماره ١٥٧ طبقه اول دو اطاق با لوازم طبقه دوم پنج اطاق و لوازم اجاره و رهن داده‌میشود
١-٢ آ-١٢١٨٦

خیابان نادرشاه افشار
آپارتمان ٤ اطاقه مدرن شوفاژ کولر تلفن فورا اجاره ٦٢٧٤٧٠
١-٣ آ-١٢٦٨

برای اجاره
طبقه اول ١٤ اطاق با تمام وسایل طبقه پنجم دارای ٧ اطاق با تمام وسائل خیابان ویلا جب هواپیمائی ملی شماره ٤٨ به تلفن ٤٢٥٣٧ مراجعه فرمائید
١-٣ آ-٦٦٧٧

خیابان شمالی
تلویزیون
آپارتمان لوکس نوساز با٦ اطاق و کولر و شوفاژ اجاره ماهیانه ٢٠ هزار ریال تلفن ٦٢٤٥٤٢
١-٢ آ-١٢٤٣

قابل توجه :
شرکتهای محترم ساختمانی، تجارتی و اطباء محترم .
سیزده دستگاه آپارتمان با آسانسور و تهویه مطبوع واقع در خیابان شاهرضا مقابل هتل تهران‌پالاس یکجا و یا بطور جداگانه بهاجاره واگذارمیشود لطف عصرها به تلفن ٤٢٣٤١ مراجعه فرمائید .
١-٢ آ-١٤١٢٦

خیابان شمیران مقابل سینما ریولی جنب پارکینك آپارتمان چهار اطاقه مدرن برای امور بازرگانی تلفن ٧١٩٩٨
١-٧ آ-٩٧٣

خیابان تخت جمشید یکدستگاه آپارتمان ٤ ، اطاقه برای محل کار ماهیانه٨٠٠٠ ریال‌اجاره داده میشود تلفن های: ٧٥٦٠٩٩ و ٧٥٧٠٣١

ساختمان اجاره
خیابان پهلوی
روبروی کافه شهرداری‌سابق قواره دوم خیابان پشتن با ١٣ اتاق و سرویس کامل و یك مغازه بمساحت ١٣٠ متر وبالای مغازه بمساحت ١٥٠ متریکجا و یا بصورت طبقه اجاره داده می شود طالبین از ساعت ٥ بعد از ظهربتلفن‌شماره٣٣٥٦٢٥ مراجعه فرمائید .
١-٦ آ-١١٧١

شمیران سیدخندان
١٤ دستگاه ٢ و٣اطاقه‌نوساز از٤٥٠ الی ٧٠٠ تومان جهت اجاره موجود تلفن ٧٧٠١٧٦
آ-١١٥

عباس‌آباد آپادانا
خیابان هویدا ساختمان سه طبقه لوکس و نوساز مستغلاتی هر طبقه شش اطاق سرویس کامل شوفاژ و کولر و تلفن یکجا و بطور جداگانه آماده اجاره.دفتر نمونه تلفن٧٦٢٧٩٩
١-٣ آ- ١٣٠١

اجاره
انتهای غربی خیابان شاه ساختمانی دارای ٤٠ اطاق و چهار دهنه مغازه - آسانسور، شوفاژ، کولر ، دستگاه‌مرکزی تلفن ، پنج خط تلفن ردیف ، ماهیانه نود هزار ریال تلفن ٦٧٥٨٤
آ-٥٣٨

ویلای اجاره
ویلا اجاره در بابلسر
یکدستگاه ویلا مبله دوطبقه ٥ اطاق مجهز به کلیه وسائل راحتو طبخواقع‌درباغ کشاورزی بابلسر مصفا و گلکاری شده دو درب ورودی مجزا واتومبیل رو از ١٥ خرداد یك یا هردو طبقه ماهیانه یا تمام فصل‌اجاره و یا به فروش میرسد تلفن ٦٢٠٩٨٨
آ- ٦٨٨٩

خانه یا ساختمان ٤ اطاقه
جهت‌رهن با ٣٠ هزارتومان نیازمندیم . تلفن ٤٠٥٦٩
١-٢ آ-٦٧٥٩

نیازمندیهای اجاره

سازمان نیازمندیهای خارجیان
خانه‌شمارا اجاره میدهد ٦١٣٩٣٩

موسسه امور خارجیان مخصوص اجاره منازل تخت‌جمشیدشرقی کاشی٥٠٤- ٧١٧٨٢

مرغداری اجاره
٢٠٠٠متر سالن‌مرغداری اجاره میشود تلفن : ٨٨٠٣٧٥
١-٣ آ-١١٩٨

موسسه نیازمندیهای هیلتون
منازل شما را مبله و غیر مبله به ایرانیان و خارجیان اجاره میدهد تلفن ٧٦٥٦٩٤
١-١٣ آ-١٠٢٨

حراجی میشود

خرید زمین های مکابیرو کوی سعادت‌آباد٥١٩٩٠

خرید زمین افسریه ٧٩١٣٥٩

دفتر پارس اراضی‌سیصد متری داخل طرح عباس‌آباد خریدار است تلفن ٧٦١٥٥٨

زمینهای رعفرانیه دره فشلاق ، مکانیرو سعادت‌آباد عباس‌آباد ، فرحزاد را خریداریم بازرگانی‌جلالی خیابان پهلوی تلفن‌های ٦٢٦٤١١ و ٦٢٤١٩٣

خرید کوهك جنت‌آبادباغ- فیض عباس‌آباد سازمان برنامه ٦٦٢٠٣

زمینهای کیشا خریداریم دفتر کافو وفراهانی ٩٥٧٨٧٤
١-٢٥ آ- ١١١٩

جنت‌آباد کوهك باغ‌فیض‌کیشا خریداریم پزشکیان تلفن ٩٥١٧٧٩
آ-١١٢٦

خرید و فروش زمین‌های سعادت‌آباد و مکانیر تلفنهای ٣٣٩٠٦٧و ٣٣٦٨٨٥
١-٥ آ-١١٢٩

زمینهای یافت‌آبادو وصفنارو وردآورد خریداریم ٩٥٩٠٦٩
آ-٥٢٨

زمین تهران پارس خریداریم تلفن ٧٨١٣٧٣
آ-١١٩٧٨ ١-٣

دفتر حمید
خریدار فوری اراضی عباس آباد، دره‌فشلاق و شمیرانات ٦٢٦٤٨٦ و ٢٢٠٢٠

کوهك کوهك کوهك
خرید و فروش کوهك صفاریان تلفن ٦٣١٢١٢ و ٦٣١٢١١

بنگاههای معاملات املاك

اراضی نارمك تهران‌پارس پول‌شرطی‌امینی‌تلفن٧٩٠٠٩٠

خریدوفروش اراضی کوی میکانیر
سعادت آباد مرتضوی ٦٨٥٦٢
آ-٧٠٣ ١-٢٦

بورس املاك شمیران
دفتربراتی باغ فردوس٨٥٢٥٧٥

بورس اراضی‌ولنجك‌محمودیه علی‌آباد - لطفی ٨٩٠١٥٠

دفتر پارس مرکز معاملات زمین و مستقل درعباس‌آبادو شمیران تلفن ٧٦١٥٥٨

پهلوی دره‌فشلاق، فیطریه کوی میکانیر ولنجك عابدی ٨٥٠٠٩٥

املاك نیك ٦٣١٦٠٦
مرکز خرید و فروش اراضی‌ونك یوسف‌آباد و کوی مکانر

انواع ساختمانهای ٣ الی ٦ اطاقه
آپارتمان - ویلائی- دربست شهر و شمیرانات‌موجود آژانس نیری ٦٢٨٦١٠
آ-١٢٦١ ١-٢

املاك کیشاخالقی ٩٥٧٧٣١
آ-١٢٣٩ ١-١٢

برای ساختمان شما

تزئینات‌اورانوس
پرده کرکره ، پرده کاغذ دیواری ، کف‌پوش . لاله‌زارنوجنب سینما کریستال تلفن ٣٣١٩٧٠

پرده کرکره
کاغذ دیواری‌نقاشی‌ساختمان جانفدا تلفن ٧٨١٩٧٧

هرنوع مصالح ساختمانی کهنه خریداریم . تلفن ٩٥٧٦٨٥

سازمان تعمیر مسکن و تاسیسات
آماده کلیه کارهای‌تعمیرات ساختمان تاسیسات و تزئینات از یکهزار ریال تاده میلیون ریال تلفن ٧٧٠٨١٣
١-٢٦ آ-١١٣٤

لوله‌بازکنی
رفع گرفتگی لوله ساختمان و ٢ دقیقه سازمان تراکم تلفن ٨٨١٦٨١

لوله بازکن فاضل آب با دستگاه تراکم‌هوانصب و سرویس کولر تلفن- ٦٢٦٣٤٨

لوله بازکنی فاضل آب
بادستگاه تراکم‌هوا
٦٤٤٨٥ مسعود

رفع گرفتگی هرنوع لوله ساختمانی
بادستگاه تراکم‌هوا- تلفن ٧٨٧٢٢

لوله بازکنی فاضل آب
بادستگاه تراکم هوا
سازمان فنی رفاه مشیر و لوله بازکنی در ایران
تلفنهای : ٧٦٣٢٨٦ ٧٥٦٤٠٨

جنرال-سرویس
لوله بازکنی فاضل آب
بادستگاه مجهز تراکم‌هوا
آبگرمکن-بخاری-کولر
تلفن ٧٩٣٠٥٧

لوله بازکنی فاضل آب
مقدم ٦٤٦٣٥

معاملات تلفن

آژانس معاوضه تلفن
تلفن کجا دارید ؟ و تلفن کجا میخواهید ؟ تلفن ٦٣١٢١٢ و ٦٣١٢١١
١-١٠ آ-١٠٢٦

یکشماره تلفن ٧٤٠٧٣ و یکشماره دیگر ٧٦١١٣٣ بفروش میرسد طالبین با تلفن ٣١٢٥٢٦ تماس بگیرند .
١-٢ آ-١٣٠٦

معاملات پول

مورد نیاز
پول بادرآمد تضمین‌شده مورد نیازاست ٢٧٩٤٣
آ-١٠١٥ ١-١٠

پول‌شرطی١٨٪ نیازمندیم ٤٨٤٦٣

پول‌موجود
وام در مقابل تلفن فوری میدهیم ٦٧١٣١

پول هر١ شاهی ٦٢٤٨٧٢

پول بیواسطه موجود ٢٣٧٣٩

خانه پول - فرح‌شمالی مرکز معاملات پول تهران ٧٧١٣٨٨

پول شرطی بدون معطلی موجوداست‌تلفن٧٦٢٦٥٩

وام در مقابل تلفن فوری میدهیم تلفن ٤٥٠٠٨

پول شرطی باسودبانکی ٤٨٤٦٣

قبوض

قبل از مراجعه بدیگران بدون هزینه‌ازقیمت‌واقعی قبض‌فرش‌خودمطلع‌شوید اردهالی اول بازارکفاش ها سرای مهدیه تلفن - ٢٣٤٨٢

فوض اصلاحات‌ارضی‌بیواسطه خریدار یا کبور ٢٢٧٢٩ و ٨٥٠٠٨١
١-٢٦ آ-١١٨٢

دستورالهای خانوادگی

حاتم
ناهار شام
پهلوی تلفنهای٨٩٢٢٨١ -٨٩٢٢٨٣ -٨٩٢٢٨٢

چلوکباب ارزوند
با غذای مطبوع و سالن تمیز با لژ خانوادگی آماده پذیرائی ازمشتریان‌محترم‌میباشدیوسف‌آباد خیابان محمدرضا شاه ایستگاه دوم دفتیا بانك صادرات
آ-٨٢٧

جویای کار

یك نفر حسابدار
با تجربه جویای کار است تلفن ٧٩٣٢٢٢
١-٥ آ- ١٣١٩

گمشده !

قابل توجه اداره ثبت و محاضر
یازده فقره قبوض مسلسل مال‌الاجاره از شماره ٣٩٤٦٢تا ٣٩٤٧٢ مربوط به شماره ثبت ١١٦٤٧ مورخ ٤٩/٢/٢٨ دفتر رسمی ٢٧٤ تهران که مفقود گردیده از درجه اعتبار ساقط است .
نماینده قانونی مالك .
بدرالملوك کتیبه
آ- ٦٣٦٧

یکبرك چك شماره ٥٠٤٦٢٣ بانك بیمه ایران شعبه‌مهرآباد بدون تاریخ و مبلغ سفید امضاء از حساب ٤٠١٩٩ مفقود شده و از درجه اعتبار ساقط است
فریدون بیات
آ-٦٨١١

کارت بازرگانی شماره٢٢١٠٤ سید کاظم (حاج‌رضی‌علاقبند) مفقود گردیده از درجه اعتبار ساقط است .
آ-٦٧٦٣

متفرقه

اسناد لاوصه‌لی خریداریم٣٥١٦١٧

نمایشگاه رویال تقدیم میدارد
رادیوگرام تلویزیون شمادر مدت ٢٤ ساعت مبله میشود سعدی شمالی جنب سینمااذئون نمایشگاه رویال تلفن ٣٣٨٩٧٥

امپلی‌فایر اسکات ترانزیستوری
١٢٠وات استریو ضبط‌صوت استرفونیك سونی،دو بلندگو، گرام پرفسیونال فیلیپس ، دوربین فیلمبرداری‌بولکسل اس یك . رختشوئی‌جنرال الکتریك و غیره بعلت مسافرت بفروش میرسد تلفن ٦٢٢٤٨٧ از ٧ بعد از ظهر به بعد و روز جمعه
١-٢ آ-١٢٩٨

فرکانس
در باز کن برقی
فرکانس نقد
٢٢٥ تومان
واقساط ماهیانه
٢٤٠ تومان
مرکزپخش‌موسسه ارتباطی فرکانس
تلفن ٧١٨٣٠

فال قهوه توسط مادام صدا تلفنهای ٦٢٩٥١٧ - ٦٢٢١٣١

فویل موجود است
نئون آزاد تلفنهای ٣١٢١٠٥ و ٣١٤٢٧٠
١-٧ آ-١١٢٣

سازمان دانش تایپ
تحریر کلیه رسالات پایان نامه‌های تحصیلی پاکنویس، جزوات درسی دفاعی، لاتین، فارسی، بهائی - آموزش ماشین نویسی شاخه‌ها مقابل درب بزرگ دانشگاه تهران ساختمان کفش سلا مجلم تلفن ٤٨١٠٤ ٦٨٣٠١

اطلاعیه
کارخانه توانا بزرگترین سازنده چادرهای دنده‌ای در ایران تلفن : ٥٩٤٩٥ شهرری .
آ-١٢٥٥ ١-٢

رادیو لوژی دکتر فرخمندی متخصص در رادیولوژی و رادیوتراپی از دانشگاه هایدلبرك افتتاح‌شد.رادیولوژی‌با مدرنترین وسائل تخت جمشید روبروی سینما پارامونت جنب بیمارستان کودکان تلفن ٦٠٣٤٠
آ-٨٣٥

کلاس نقشه‌کشی
دوره‌جدید کلاس نقشه کشی کاخ دانش زیر نظر مهندسان مطلع و دلسوز تشکیل میشود در این کلاس‌ها میز های مخصوص نقشه کشی و لوازم مربوط دراختیار شاگردان قرار دارد . با شرکت‌در این کلاس ها برای‌اشتغال‌بکار درموسسات آماده خواهیدشدقبلا نامنویسی کنید .

کلاس حسابداری و دفترداری دوبل
دوره جدید کلاس‌حسابداری کاخ دانش زیر نظر استاد محترم آقای اعتمادیه تشکیل میشود .
در این کلاس علاوه بر فرا گرفتن فن حسابداری و دفتر داری دوبل طرز کار باماشین های حساب مدرن‌دستی و برقی فاسیت معظم‌ترین کارخانه سازنده ماشینهای حساب‌جهان را فراخواهید گرفت .
کاخ دانش
خیابان فرانسه کوچه‌مرجان. خیابان نادری پاساژ معتمد
آ-٦٨٨٩

داروخانه‌ها

داروخانه مهران
خیابان شیر و خورشید چهار راه استخر تلفن ٩٥٤٠٠٧

B.K.D
در بازکن برقی **بکد**
باتضمین پنجساله
نقداً ٢٣٥ تومان
به‌اقساط ماهیانه بدون پیش قسط
٢٥٠ تومان
بوسیله تلفن سفارش دهید دستگاه در مدت ٤ ساعت نصب و تحویل میگیرید
تلفنهای فروش : ٧٧٢٠٠٨ - ٦٢٨٧٧٤ - ٦٢٧٨٨٢
مرکز فروش و نصب : شرکت بکد باشرکت محدود
خیابان پهلوی مقابل پارک سابق شماره ٦٨٠
فروش کلیه فروشگاههای لوازم برقی و الکتریکی

سازمان توریستی آپادانا
بلیط شرکت هواپیمائی‌ملی‌ایران مخصوص کارمندان محترم دولت، همچنین بلیط سایر شرکت های عضو یاتا را باقساط ١٢ الی ٢٤ ماهه بدون پیش‌قسط در اختیارشما میگذارد .
آپادانا : چهارراه حقوقی اول ایرج‌ساختمان آپادانا تلفن ٧٤٨٣٠ - ٧٥٦٢٠٣

موزائیك شور ماوریك ٣٠٢٥٠٩

انواع مختلف کارواش برای سواری اتوبوس دوطبقه وغیره باقیمت‌های مختلف. شرکت جنرال تولز آدرس خیابان آیزنهاور بعد از دانشگاه صنعتی آریا مهر شماره ٦٤١ تلفن ٩٥٥٧٥٨ و٩٥٨٢٠١

برنامه سینماها

* رومووزولیت - رنگی - اولیویاهوسی - لئوناردواینینك امپایر (٦٢٣٩٤٢) ١٥ر١١- ٣- ١٥ر٥- ٣٠ر٧- ٤٥ر٩
* دانه‌های شن - رنگی - استیومك‌کوئین - کندیس‌برگن کسری (٧٥٦٩٣٩) ١٠- ١- ٤- ٧- ٣٠ر١٠
* گرفتار در فضا - رنگی - دیوید جانسون - گریگوری‌پك دیاموند (٦٢٨٤٠٠) ١٥ر١١- ٣- ١٥ر٥- ٣٠ر٧- ٤٥ر٩
* مرك دلارنمی‌شناسد - سینماسکوپ - رنگی - مارك‌دیمون رادیوسیتی (٤٣٣٢٠) ٣٠ر١١- ٣٠ر٣- ٣٠ر٥- ٣٠ر٧- ٤٥ر٩
تیاگارا (٦٥٣٠٧) ١١- ٣- ٥- ٧- ٩
ناتالی (٩٥٤٥٣٤) ٣٠ر١٠- ٣٠ر٢- ٣٠ر٤- ٣٠ر٦- ٣٠ر٨
ادئون (٣٣٨١١٨) ١١-٣٠ر٢- ٣٠ر٤-٣٠ر٦-٣٠ر٨- ٣٠ر١٠
* سام‌ویسکی - رنگی - برت‌نولدز - کلینت‌واگر سانترال (٤٨٦٨٦) ١١- ٣- ٥- ٧- ١٥ر٩
متروپل (٣٣٩٤١٠) ٣٠ر١٠- ٣٠ر٢- ٣٠ر٤- ٣٠ر٦- ٣٠ر٨
ایفل (٣١١٤٧٧) ١٠- ١٢- ٢- ٤- ٦- ٨- ١٠
رویال (٤٩٧٨٥) ١١- ٣- ٥- ٧- ٩
پولیدور (٦٤٥٨٥) ٣٠ر١١- ٣٠ر٣- ٣٠ر٥- ٣٠ر٧- ٤٥ر٩
* سازش - رنگی - کرك‌داگلاس - فی‌داناوی - دیوراکر پارامونت (٤٨٣٢١) ١١- ٣- ١٥ر٥- ٣٠ر٧- ٤٥ر٩
* جزیره گنج - رنگی - بابی‌دریسکول - رابرت‌نیومن سینه‌موند (٤٨٣٢٢) ١١- ٣- ٥- ٧- ٩
* کارولین‌شری - رنگی - ویتوریودسیکا - شارل‌آزناوور آتلانتیك (٦٢٧١٧١) ١٥ر١١- ٣٠ر٣- ٣٠ر٥- ٣٠ر٧- ٣٠ر٩
* پابرهنه درپارك - رنگی - رابرت‌ردفورد - جین‌فاندا شهرفرنك (٦٢٧٦٢٨) ١١- ٣- ١٥ر٥- ٣٠ر٧- ٤٥ر٩
* مردان حادثه‌جو - رنگی - پل‌نیومن - رابرت ردفورد ریولی (٧٥٧٧٧٧) ١٥ر١١- ٣٠ر٣- ٣٠ر٥- ٣٠ر٧- ٣٠ر٩
* دلال‌باشی - سینماسکوپ - رنگی - لوئی‌دوفونس -ژان‌گابن درایوین‌ونك (٦٢٢٥٥٧) ٣٠ر٧- ٣٠ر٩
بولوار (٦٠٢٩٢) ١١-١٥ر٢- ١٥ر٤- ١٥ر٦- ١٥ر٨-١٥ر١٠
ب.ب (٦٩٦٤١) ٣٠ر١٠- ٢- ٤- ٦- ٨- ١٠
* گناهکار نیویورك - رنگی - الیزابت‌تیلور - لارنس‌هاروی گلدن‌سیتی (٦١٣٣٦٩) ١١- ٣٠ر٣- ٣٠ر٥- ٣٠ر٧- ٣٠ر٩
* تاکسی عشق - وحدت - کتایون - بهمنیار سیلور سیتی (٨١٢٠٥) ٣٠ر١٠-٣٠ر٢- ٣٠ر٤- ٣٠ر٦-٣٠ر٨
حافظ (٣٣٤٠٧٤)

تقویم روز

دائرة المعارف رویدادهای مهم تاریخ

به انضمام فهرست اسامی خاص- مکانها- تصاویر

بترتیب سنواتی

تألیف : حبیب الله شاملوئی

تقویم روز خلاصه بیش از ۵۶۰۰ حادثه ورویدادمهم تاریخ جهان

تقویم روز دارای متجاوز از ۲۷۰۰ تصویر از اشخاص ورویدادهای مهم تاریخ جهان

این کتاب وکتابهای دلخواه خودرا بوسیله تلفن ۳۳۶۹۳۵ بخواهید تا برایتان ارسال گردد.

مؤسسه انتشارات امیرکبیر

عجب گرم کرده!

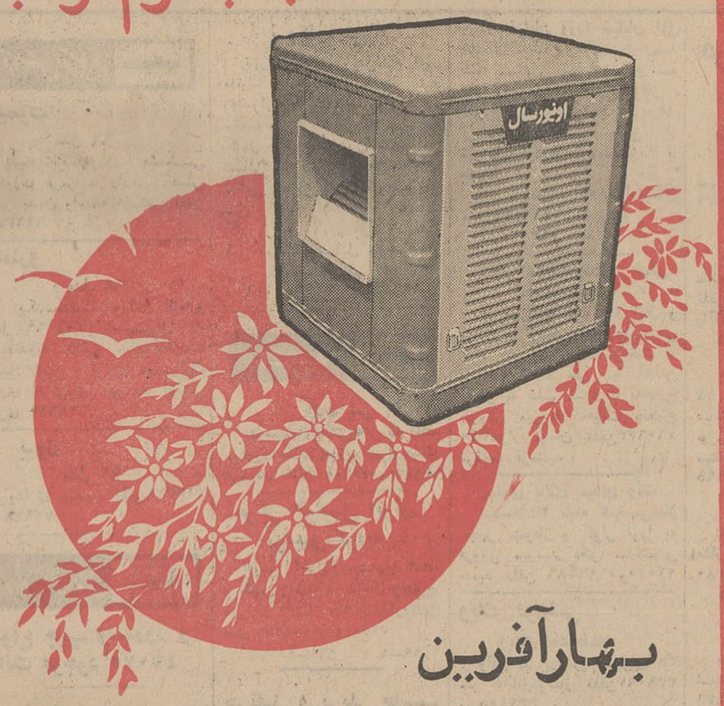

بهار آفرین

کولر اونیورسال

در دو مدل ۳۵۰۰ و ۴۰۰۰ شاهکار صنایع کولرسازی در ایران، موتور بی صدا- رنگ مقاوم و ثابت- پوشال بی بو مجهز به موتور نیرومند و ستینگهاوس آمریکا با امتیازات برجسته و منحصر بفرد

با کولر اونیورسال هوای مطبوع ییلاق را در اختیار دارید

شرکت سهامی اونیورسال

نارمک خیابان ۴۰ تلفن ۹۱-۷۹۲۸۸۹

فروش در کلیه فروشگاههای معتبر و شرکتهای تعاونی

مقام منیع مدیرعامل محترم سازمان شاهنشاهی خدمات اجتماعی

احتراما باکمال تشکر اززحمات شبانه‌روزی اولیای محترم آن سازمان در تحقق بخشیدن به‌نیات مبارك شاهنشاه آریامهر بخصوص در بسط وتوسعه مراکز بهداشتی و تسکین درد دردمندان ، اینجانبان وظیفه خود می‌دانیم به مصداق من‌لم یشکر المخلوق‌لم یشکر الخالق نهایت سپاسگزاری خودرا از آقای دکتر سید ابراهیم مقدس‌پور رئیس درمانگاه شرفخانه که وظیفه مقدس پزشکی خود را بنحو احسن وباکمال حذاقت و صداقت انجام میدهندابراز نموده‌از آن‌مقام محترم تقاضای‌تقدیر وتشویق ایشان‌را داریم .

روحانیون ومعتمدین واعضای خانه انصاف شرفخانه و حومه الحاج میرزا احمد ملااسماعیل‌زاده ، میرزا مختار مختارپور ، الحاج سیداصلان طباطبائی ، احمد رفیعی، حسن رفیعی، الحاج حسن کاشتی، الحاج باباقلی‌زاده ، سید محمد طباطبائی .

آ-۱۳۴۹۴

آگهی مناقصه

مرکز تعلیمات حرفه‌ای کرج تهیه غذای در حدود یکصد و هشتاد نفر کارآموزان خود را که‌عبارت‌از«صبحانه .نهار .شام»می باشد باتوجه به‌آئین‌نامه معاملات دولتی برای مدت ۹ماه بمناقصه می گذارد .

از داوطلبانی که مایل بشرکت در مناقصه میباشند تقاضا میشود با مراجعه بدبیرخانه اینمرکز و قرائت برنامه و شرائط تهیه غذا پیشنهادات خودرا حداکثر تا آخر وقت اداری روز ۴۹/۳/۱۴ بانضمام قبض پرداخت مبلغ پنجاه هزار ریال سپرده بحسابداری مرکز تعلیمات در پاکت لاك و مهر شده تسلیم دبیرخانه مرکز نموده و رسید دریافت دارند .

پیشنهادات واصله درساعت ۹صبح روز ۴۹/۳/۱۶ در حضور پیشنهاددهندگان باز و قرائت خواهد شد به پیشنهادات فاقد سپرده و مشروط و مبهم ترتیب اثرداده نخواهد شد .

مرکز تعلیمات حرفه‌ای مجاز است تعداد کارآموزان خودرا ۵۰ درصد کسر یا اضافه نماید .

هزینه های متعلقه از قبیل نشر آگهی و عوارض و سایر هزینه ها ی‌مربوطه و همچنین حق‌بیمه کارگران و تهیه مواداولیه و سوخت بعهده برنده مناقصه میباشد و در صورتیکه پیمانکار از انجام تعهدات خودداری نماید سپرده مذکور بنفع مرکز تعلیمات حرفه‌ای ضبط خواهد شد .

مرکز کارآموزی مجاز است مدت قراردادرا برای‌سه‌ماه دیگر تمدید نماید و در رد یا قبول یك یا کلیه پیشنهادات مختار است .

آ-۶۹۴۳ مرکز تعلیمات حرفه‌ای کرج

اطلاعیه

نظر باینکه مسئولان تعدادی از سندیکاهای ثبت شده کامیونداران وصاحبان موسسات حمل و نقل نسبت به تشکیل اتحادیه مقرر در قانون کار اظهار تمایل نموده‌اند واز آنجائیکه این وزارت علاقمند است اتحادیه مورد نظر معرف‌هرچه بیشتر کامیونداران و صاحبان موسسات حمل و نقل کشور باشد لذا بدینوسیله مراتب اعلام میشود تاصاحبان حرف‌مزبور درشهرستان هائی که تابحال متشکل نشده‌اند باتشکیل سندیکا و انتخاب واعزام نماینده به مجمع عمومی اتحادیه دربی ریزی و تاسیس‌آن مشارکت نمایند. م الف ۲۳۲۹

عبدالمجید مجیدی

وزیر کار وامور اجتماعی

آ-۱۳۴۲۴ ۱-۲

ای.آی. دوپن دونموراند کمپانی مقیم ویلمینگتن-دلاوار درآمریکا صاحب اختراع راجع به «ماده جدید و طریقه تهیه آن» که در ایران تحت شماره ۳۹۰۰ به ثبت رسیده‌است اجازه بهره‌برداری از اختراع مزبور را باشخاص‌ذینفع عرضه مینماید . برای کسب‌اطلاع بیشتر بدفتر حقوقی ر . آقابابیان وهمکاران خیابان‌شاه کوچه‌نوبهار شماره ۱۸ مراجعه شود .

آ-۱۳۳۹۰

SEKRETAERIN

IRANISCHE FIRMA MIT BEDEUTENDE DEUTSCHEN VERTRETUNGEN SUCHT ALS MITARBEITERIN IHRES GENERAL-DIREKTORS DEUTSCH-SPRACHIGE

EXEQUTIVE

SECRETARY

MIT LANGJAEHRIGER ERFAHRUNG IN ENTSPR. STELLUNG. GUTE SPRACHKENNTNISSE IN ENGLISCH UND ETWAS PERSISCH UNBEDINGT NOTWENDIG. EINSTELLUNG MOEGLICHST SOFORT.

KURZES CURRICULUM VITAE U. ANGABE TEL. NR. AN: ETTELA'AT ZEITUNG. NR. 173.

انجمن دوشیزگان و بانوان

برای دوره جدید این کلاسها نام‌نویسی میشود:

خیاطی ، آشپزی ، آرایش‌وزیبائی، انگلیسی ، ماشین‌نویسی ، منشیگری ، زبان فارسی

برای نام‌نویسی بدبیرخانه انجمن (خیابان بهار شمالی شماره ۲۵۶) تلفن ۷۵۶۸۳۱ مراجعه فرمائید .

آگهی مناقصه شماره ۲۸

نیروی هوائی شاهنشاهی گازآرگن مورد نیاز خود را ازطریق مناقصه خریداری مینماید پیشنهاددهندگان میتوانند با مراجعه به ستاد فرماندهی‌نیروی هوائی(خیابان‌فرح‌آباد) و دریافت برك شرائط و مشخصات پیشنهادات خود را برطبق مفاد مندرج در برك شرائط تنظیم تاساعت ۱۴ روز یکشنبه ۴۹/۴/۷ بدفتر آجودانی ستاد فرماندهی تسلیم نمایند .

نیروی هوائی شاهنشاهی

آ-۱۳۴۱۶ ۱-۲

آگهی مناقصه شماره ۲۵

نیروی هوائی شاهنشاهی ۱۵قلم وسایل غذا خوری (ظروف ملامین، قاشق ، کارد وچنگال) مورد نیاز خودرا از طریق مناقصه خریداری مینماید.پیشنهاد دهندگان‌میتوانند با مراجعه بستاد فرماندهی نیروی هوائی (خیابان فرح‌آباد) ودریافت برك شرائط‌ومشخصات پیشنهادات خود را برطبق مفاد مندرج دربرك شرائط تنظیم تا ساعت ۱۴ روز سه‌شنبه ۴۹/۴/۲ بدفتر آجودانی ستاد فرماندهی تسلیم نمایند . م‌الف ۲۳۴۴

نیروی هوائی شاهنشاهی

۱-۲

نتیجه قرعه‌کشی

بلیطهای ماهانه اعانه ملی

۰ عرتومان

سری ۱۰۱۴

چهارشنبه ۴۹/۳/۶

برندگان جوایز یك هزار تومانی				
۴۷۱۷۰	۵۵۶۷۷	۲۲۳۲۶	۹۲۸۶۶	۳۲۷۷۴

برندگان جوایز پنجهزار تومانی			
۰۱۶۵۴۶۹	۰۶۶۵۴۶۹	۱۱۶۵۴۶۹	۱۶۶۵۴۶۹
۰۲۶۵۴۶۹	۰۷۶۵۴۶۹	۱۲۶۵۴۶۹	۱۷۶۵۴۶۹
۰۳۶۵۴۶۹	۰۸۶۵۴۶۹	۱۳۶۵۴۶۹	۱۸۶۵۴۶۹
۰۴۶۵۴۶۹	۰۹۶۵۴۶۹	۱۴۶۵۴۶۹	۱۹۶۵۴۶۹
۰۵۶۵۴۶۹	۱۰۶۵۴۶۹	۱۵۶۵۴۶۹	

برنده جایزه ده هزار تومانی	برنده جایزه پنجاه هزار تومانی
۱۷۰۳۰۹۳	۰۱۵۳۹۰۹
برنده جایزه پنجهزار تومانی	برنده جایزه بیست و پنجهزار تومانی
۰۷۰۳۰۹۳	۱۱۵۳۹۰۹
برنده جایزه سی هزار تومانی	برنده جایزه هفتاد هزار تومانی
۱۵۵۸۷۶۴	۱۰۱۳۸۲۰
برنده جایزه پانزده هزار تومانی	برنده جایزه سی و پنجهزار تومانی
۰۵۵۸۷۶۴	

برنده جایزه ۳۰۰ هزار تومانی ۱۵۶۶۲۶۰

برنده جایزه ۱۵۰ هزار تومانی ۰۵۶۶۲۶۰

برندگان جوایز ۵ هزار تومانی به بالا که حداکثر تا روز چهارشنبه هفته آیند، برای دریافت جایزه خود به بنگاه اعانه ملی مراجعه کنند، میتوانند در قرعه‌کشی قهرمان شانس شرکت نمایند.

ای. آی دوپن دونموراند کمپانی مقیم ویلمینگتن-دلاوار درآمریکا صاحب اختراع راجع به«ترکیبات جدید (آریل‌متوکسی‌اوره) وطرقی برای تهیه آنها که در ایران تحت شماره ۳۹۴۶ به ثبت‌رسیده است اجازه بهره‌برداری ازاختراع مزبور را باشخاص ذینفع عرضه مینماید. برای کسب اطلاع بیشتر بدفترحقوقی‌ر. آقابابیان وهمکاران خیابان شاه‌کوچه نوبهار شماره ۱۸ مراجعه شود. آ-۱۳۳۸۸

بوت براسرت اکسیژن تکنیك آ. ك . مقیم زوریخ در سوئیس صاحب اختراع راجع‌به «طریقه اساسی تهیه فولاد» که‌در ایران تحت شماره ۵۷۵۵ به‌ثبت رسیده است اجازه بهره‌برداری ازاختراع مزبور را باشخاص ذینفع عرضه مینماید. برای کسب اطلاع بیشتر بدفترحقوقی‌ر. آقابابیان وهمکاران خیابان شاه‌کوچه نوبهار شماره ۱۸ مراجعه شود. آ-۱۳۳۸۶

وزارت جنك

آگهی مناقصه

شماره ۱۶ تاریخ ۴۹/۳/۱۶

سررشته‌داری نیروی زمینی شاهنشاهی جهت مصرف یك قلم جنس مشروحه زیر را

۱- واکس مشکی طبق نمونه‌و مشخصات مربوط

بمیزانی که در برك شرائط‌معامله قید گردیده است

از طریق مناقصه خریداری‌مینماید.

پیشنهاد دهندگان میتوانند با مراجعه بدائره خرید و پیمانها اداره سررشته‌داری نیروی زمینی شاهنشاهی و ملاحظه نمونه و مشخصات اجناس و دریافت برك شرائط ومشخصات معامله‌پیشنهاد خود را طبق مفادمندرج درشرائط معامله تنظیم و تا ساعت ۹ صبح روز دوشنبه ۴۹/۳/۲۵ بدفتراداره سررشته‌داری نیروی زمینی شاهنشاهی تسلیم نمایند .م‌الف ۲۳۴۸

اداره مناقصه‌گذار-

اداره‌سررشته‌داری نیروی‌زمینی شاهنشاهی

آ-۱۳۴۱۲ ۱-۲

با فلاسك عقاب نشان

در منزل در موقع صرف نهار وشام
در مدرسه در موقع نهار
در پیك نیك‌های دسته جمعی
در مسافرتها و کارهای خارج از شهر

میتوانید
غذای خودرا ساعتها گرم
و خوردنیهای سردرا سرد نگهدارید

فلاسك عقاب نشان
ساعتها سرد را سرد
وگرم را گرم نگهمیدارد

گویا

تغییرات جدید لایحه خدمت وظیفه

با اضافه کردن یك تبصره به ماده ۳۵ لایحه جدید خدمت وظیفه تحصیل افراد کمتر از دیپلم در خارج از کشور با صلاحدید یك کمیسیون خاص مجاز میگردد و بموجب تبصره‌ای که بماده ۶۴ این‌لایحه اضافه‌شد تضییقات‌قانونی برای مشمولین فقط در سنین بین ۲۰ تا ۲۹ سالگی خواهد بود .

این تغییرات در جلسه دیشب فراکسیون پارلمانی حزب ایران- نوین اعلام گردید :

*** استعفای نایب‌رئیس**

فراکسیون پارلمانی حزب‌ایران- نوین بعدازظهردیروز تشکیل‌جلسه داد . در این جلسه آقای حیدرعلی ارفع لیدر فراکسیون و نایب‌رئیس مجلس شورای ملی اعلام کرد ، چون‌باتغییرآئین‌نامه داخلی‌مجلس، روسای فراکسیون های پارلمانی خودبخود عضویت هیئت رئیسه را دارند ، بنابراین تصمیم گرفتم از نیابت ریاست مجلس استعفاء دهم.

*** انتخابات**

در همین جلسه آقای منوچهر کلالی دبیر کل حزب ایران‌نوین و نماینده مشهد دستورالعمل حزب را درمورد انتخابات انجمن های استان و شهرستان بتفصیل‌تشریح کرد و گفت : هدف اصلی ونهائی ما اینست که کار انتخابات انجمن های استان و شهرستان و تعیین کاندیدا ها را در چهارچوب یك سیستم کاملا دمکراتیك ، بخود استان ها واگذار کنیم و برای این منظور در مرکز هر استان ستادی بوجود خواهیم آورد که بر کار انتخابات و معرفی کاندیدا های آن استان نظارت کند .

دبیر کل حزب‌ایران نوین‌اضافه کرد : در موردانتخاب کاندیداهای استان ها و شهرستان ها در تهران مطلقا تصمیم گرفته نخواهد شد بلکه این کار از وظایف «ستاد» و مردم‌محل است که تصمیم‌خواهند گرفت .

*** خدمت وظیفه**

در جلسه دیشب اعلام گردید که مواد ۶ و ۳۵ و ۶۲ لایحه‌خدمت وظیفه در سوکمیسیونی با عضویت آقایان الموتی ، حسن صائبی ، سرلشکر نکوزاد، مصطفوی نائینی، فروهر ،پرتواعظم‌نمایندگان مجلس و باحضور تیمسار سرلشکر مشاور رئیس اداره وظیفه عمومی اصلاح شده است .

متن اصلاح شده مواد مذکور بشرح زیر قرائت گردید .

ماده ۶- سن‌مشمولان واشخاص تحت تکفل آنان (از لحاظ خدمت وظیفه یا معافیت از آن) تابع مصرحات شناسنامه اولیه است .

*** تحصیل در خارج**

ماده ۳۵-اشخاصی که ازتاریخ تصویب این قانون به بعد قبل‌از سن احضار بخدمت زیر پرچم و بدون رعایت مقررات ماده ۴۴ این قانون به خارج از کشور عزیمت نمایند در موقعی که بسن مشمولیت برسند به آنها معافیت تحصیلی داده نخواهد شد و نمایندگی های سیاسی و کنسولی‌دولت شاهنشاهی برای آنها برك بازگشت صادر خواهند کرد .

تبصره ۱- فرزندان ایرانیان مقیم خارج از کشور و فرزندان و ماموران ثابت دولت شاهنشاهی در خارج از کشور و همچنین کسانی که قانونا تحت ولایت یا کفالت قانونی هستند از مقررات این ماده مستثنی خواهند بود .

تبصره ۲- کسانی که بخواهند فرزندان خود را قبل از اخذ دیپلم دبیرستان برای ادامه تحصیل به خارج از کشور اعزام دارند باید قبلا برای تائید صلاحیت مالی و اخلاقی به کمیسیونی مرکب از نمایندگان نخست‌وزیر و وزارت علوم و آموزش عالی و اداره وظیفه عمومی که بلافاصله پس ازتصویب این قانون تشکیل می شود مراجعه ودر صورتی که کمیسیون صلاحیت مربوط را مورد تائید قرارداد این قبیل دانش آموزان نیز میتوانندازمعافیت تحصیلی‌برای‌ادامه تحصیل در خارج از کشور استفاده نمایند.

*** علت تغییر**

باین ماده تبصره دو اضافه‌شده است بطوری که از مفهوم ماده۶۲ استنباط میشود ابتدا وظیفه عمومی موافقت نداشت‌به اینکه اشخاص قبل ازگرفتن دیپلم درداخل کشور برای ادامه تحصیل به خارج از کشور بروند باین دلیل که‌همه‌نوع امکانات تحصیل در داخل کشور تامرحله دیپلم وجود دارد و بعداز اخذ دیپلم نیز افراد با رعایت مقررات اعزام دانشجو می توانند برای ادامه تحصیل به خارج از کشور بروند .

در بررسی هائی که روی مواد لایحه درفراکسیون پارلمانی حزب ایران نوین‌شد نمایندگان‌پیشنهاد کردند این ماده به ترتیبی اصلاح گردد که‌اشخاص‌در مراحل‌پائین‌تر از دیپلم نیز بتوانند برای تحصیل به خارج از کشور بروند پس از مذاکرات بسیار سرانجام وظیفه عمومی موافقت کرد که با رعایت تشریفات خاصی از جمله تشخیص صلاحیت مالی و اخلاقی اشخاص اجازه تحصیل فرزندان آنان در خارج از کشور داده شود. این تبصره به حال عده‌ای ازاشخاص متمکن مفید خواهد بود که از کوچکی حتی دوره های دبستان فرزندان خود را برای تحصیل به خارج از کشور می فرستند .

*** محدودیت ها**

ماده ۶۲ - مشمولانی که‌فرمان احضار آنان برای رسیدگی صادر می گردد مدتند طی سال احضار وضع مشمولیت خود را روشن سازند و پس از پایان سال‌احضار ادارات اصلاحات‌ارضی در مورد روش وواگذاری زمین وموسسات اعتباری و شرکت های تعاونی روستائی در مورد پرداخت‌هرگونه وام کشاورزی و دفاتر اسناد رسمی در مورد خرید اموال غیر منقول و دفاتر ازدواج در مورد انجام عقد ازدواج وشهربانی کل کشور در مورد صدور گواهی نامه رانندگی‌و شهرداری ها در مورد صدورپروانه و تجدید پروانه ادامه کسب ونیز وزارت‌بهداری درمورد تمدیدکارت سلامت اشخاص برای ادامه کسب در صورتی تقاضای اشخاص را پذیرفته و مورد رسیدگی‌و اقدام قرار خواهند داد که وضع‌مشمولیت متقاضی روشن شده باشد.بدین ترتیب که متقاضی بخدمت اعزام شده یا مدارك خاتمه خدمت یا معافیت دائم از خدمت ویا برك معافیت موقت و یا آماده‌بخدمت که‌مهلت آنها منقضی نشده باشد ارائه نمایدمسئولین‌امر که‌برخلاف مقررات این ماده اقدام نمایندتحت تعقیب قرار گرفته وبه حبس‌تادیبی از شش ماه تا دو سال محکوم خواهند شد . دادگاه ها مکلفند باین گونه جرائم خارج از نوبت رسیدگی نمایند .

تبصره : محدودیت های مندرج در این ماده‌تاپایان سن ۲۹سالگی خواهد بود .

باین ماده فقط یك تبصره‌اضافه شده است و این بجهت آنست که اشخاص بالاتر از ۲۹ سال که‌قطعا وضع روشنی از لحاظ مشمولیت و خدمت‌وظیفه‌خواهند داشت‌درگیری با ادارات دولتی و موسسات‌نامبرده در ماده۶۲نداشته باشند و مراجع قانونی با دیدن شناسنامه اشخاص می توانند وضع خود را بامراجعه کننده و ماده ۶۲ توجیه نمایند.

کشت خشخاش دوبرابر شد

آقای ولیان وزیر اصلاحات ارضی و تعاون روستائی امروز اعلام کرد که سطح کشت خشخاش پائیزه سال جاری و بهاره سال آینده‌با تصویب هیئت دولت بدو برابر سطح کشت بهاره وپائیز گذشته افزایش مییابد . وی اضافه کرد که به پیشنهاد وزارت اصلاحات ارضی و تعاون روستائی و تصویب هیئت دولت بموجب قانون اجازه کشت محدود خشخاش و صدور تریاك در سال جاری ، اجازه کشت خشخاش در دوازده هزار هکتار به شرکت‌های سهامی زراعی و شرکت‌های تعاون روستائی و کشاورزان صادر خواهد شد .

هیئت دولت براساس تصویب‌نامه اخیر خود به وزیر اصلاحات ارضی و تعاون روستائی اجازه داد که در هریك از مناطق مملکت‌با توجه به مصلحت منطقه ، میزان سطح کشت خشخاش را افزایش یاکاهش دهد .

*** مبارزه با قاچاق**

وزیر اصلاحات ارضی اضافه کرد که سطح زیر کشت‌خشخاش باندازه‌ای توسعه خواهد یافت‌که در نهایت امر ، قاچاق تریاك‌برای قاچاقچیان بهیچ عنوان سودی در برنداشته باشد و برای جلوگیری از قاچاق فعلی تریاك ، در سال جاری میزان کشت بدو برابر افزایش یافته و بلافاصله پس از تصویب لایحه قانونی اجازه‌معاملات تریاك که هم‌اکنون در مجلسین تحت رسیدگی میباشد ، وزارت اصلاحات ارضی و تعاون روستائی نسبت به تشکیل‌سازمان‌مخصوصی که بصورت یك موسسه‌بازرگانی اداره خواهد شد اقدام خواهدکرد و دراین موسسه کلیه فعالیت‌های مربوط به کشت خشخاش ،جمع آوری شیره ، تیاری(آماده کردن) وجمع‌آوری و فروش‌تریاك‌متمرکز خواهد گردید .

*** بهترین نوع**

وزیر اصلاحات ارضی اضافه کرد : ترتیبی داده خواهد شدکه اشخاصی که با تایید مراجع پزشکی مسئول مجاز به استعمال تریاك خواهند بود ، بتوانند از بهترین نوع تریاك داخلی‌استفاده کنند .

زارعین مجاز به کشت خشخاش مکلف و موظف شده‌اند که کلیه شیره‌های جمع‌آوری شده تریاك رابه مامورین وزارت اصلاحات ارضی تحویل نمایند و چنانچه کوچکترین تخلفی در انجام این وظیفه مرتکب‌شوند ، بدون کوچك ترین اغماض و گذشت‌موردتعقیب قانونی قرار خواهند گرفت

*** میزان کشت**

در پایان این مصاحبه آقای‌ولیان مراکز کشت پائیزه و بهاره خشخاش را براساس‌تصویب‌هیات وزیران بدین شرح اعلام داشت : خراسان ۲ هزارویانصد هکتار کرمان یکهزار هکتار ، اصفهان ۲هزار هکتار ، فارس یکهزار هکتار ، همدان یکهزار هکتار ، کرمانشاه پانصد هکتار ، تهران هفتصد هکتار ، چهارمحال بختیاری چهارصد هکتار ، یزد دویست‌و - پنجاه هکتار ، سمنان یکصدهکتار سیستان و بلوچستان چهارصد هکتار ، گرگان یکصد هکتار.

جنجال بازداشت

کاپیتان تیم فوتبال انگلستان بالاگرفت

باحتمال فراوان امروز بابی‌مور کاپیتان تیم ملی فوتبال انگلستان که بعلت اتهام دزدی «جواهر» در کلمبیا بازداشت شده است ، آزاد خواهد شد و برای انجام مسابقات جام جهانی بمکزیك عزیمت خواهد نمود .

حادثه اخیر در آستانه بازی های جام جهانی‌مکزیك بزرگترین رویداد بحساب می آید و طول چند روز گذشته تمام مسائل سیاسی و ورزشی انگلستان را تحت تاثیر قرار داده است .

خصوصیات‌قابل احترام«بابی‌مور» کاپیتان تیم‌ملی‌انگلستان ،شخصیت خانوادگی و ثروت بی‌پایانی که او وهمسرش «تینا» درانگلستان دارند همه و همه عواملی است که نشان میدهد ، این یك توطئه زشت علیه فوتبال انگلستان بوده و گروهی از روزنامه های انگلیسی این را دور از عدالت و انسانیت بحساب آورده‌اند .

طول یکی دو روز گذشته تمام اخبار سیاسی جهان با دخالت «هارولد ویلسون» نخست وزیر انگلستان در این ماجرا و تهدید دولت انگلستان که اگر این مسئله ثابت‌نشود، مناسبات‌سیاسی خود را با کلمبیا قطع خواهد کرد، سراسر جهان را تحت تاثیر قرار داده است و بخصوص مردم کلمبیا و روزنامه های این کشور سخت‌به دولت و دستگاه‌قضائی خوداعتراض کرده‌اند که چگونه‌بدون دلیل‌تنها بعلت اتهام دروغ از جانب یك جواهر فروش طماع ، بزرك ترین فوتبالیست جهان را مورد توهین قرار داده‌اند .

*** اعانه به جواهر فروش**

محبوبیت و ارزش «بابی‌مور»در انگلستان بحدی‌است که تحت‌تاثیر این مسئله مردم‌این سرزمین‌سخت خشمگین شده‌اند و چند ثروتمند انگلیسی اعلام کرده‌اند که حاضر هستند اگر جواهرفروش کلمبیائی اتهام زشت خود را پس بگیرد و اعتراف کند که دروغ گفته دهها برابر ادعای او به جواهر فروشی او «اعانه!» بپردازند .

بهرحال دراین‌زمان این رویداد واکنش شدیدی در تیم انگلستان بوجود آورده و شرایط روحی مساعدی برای فاتحین جام گذشته باقی نگذارده است .

*** توطئه**

سرالف رمزی‌مربی تیم‌انگلستان روز گذشته‌دریك‌مصاحبه مطبوعاتی در مکزیکو اعلام کرد ، این بیرحمانه ترین روشی است که تاکنون نسبت به کاپیتان یك تیم امیدوار و اعضاء آن در آستانه بازی های بزرك جام صورت گرفته و با همه حسن نیت برایم دشوار است بپذیرم این عمل با توطئه‌ای همراه نبوده است .

ولی بهرحال تیم من با این رویداد حداقل ۳۰ درصد قدرت روحی و اعتماد بنفس خود را از دست داده است و بدون تردید «بابی‌مور» قادرنخواهد بود بااینهمه فشار روحی چون گذشته کاپیتان موفق تیم باشد ، ضمن آنکه من امیدوارم با همدردی شدیدی که مردم سراسر گیتی با او کرده‌اند و در سایه قدرت روحی خود به بهترین شکل ممکن در زمین‌ظاهر شود .

اولین فروشگاه جزئی فروشی محصولات تولیدی زارعین شروع بکار کرد

بازاریابی صحیح برای محصولات کشاورزی اثرات مهم و چشم‌گیری در بهبود وضع زندگی دهقانان وکشاورزان کشوردارد

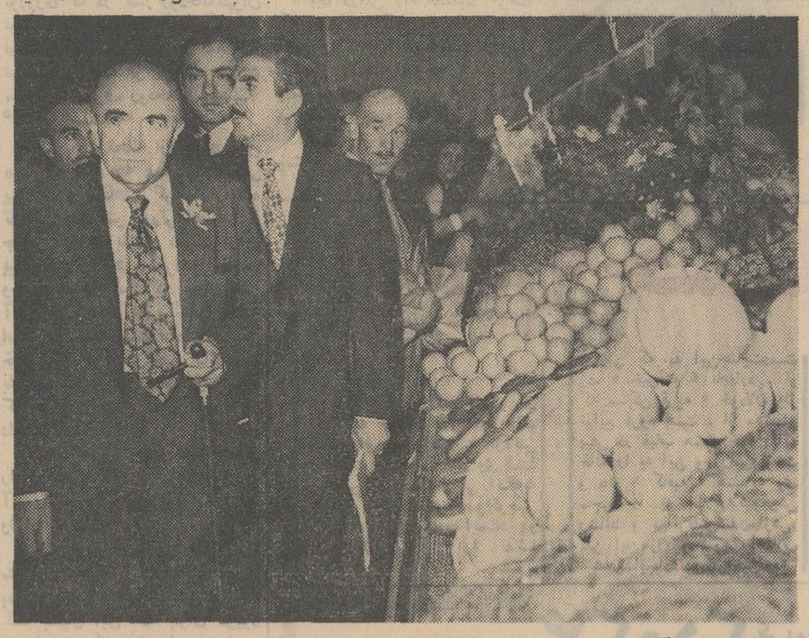

هنگام بازدیدآقای نخست‌وزیر از فروشگاه کادرنیروهای انتظامی(باستیون) مردم سرگرم خرید میوه وسایر اجناس بودند . درعکس بالا آقای نخست‌وزیر وآقای ولیان وزیر اصلاحات ارضی وتعاون روستائی دیده میشوند.

بامداد امروز اولین فروشگاه جزئی‌فروشی محصولات تولیدی زارعین عضو شرکت‌های تعاونی روستائی حوزه عمل اتحادیه‌تعاونی روستائی اطراف تهران که از سه روز قبل فعالیت خودرا با استفاده از همکاری سازمان تعاون‌ومصرف کادر نیروهای انتظامی در قسمتی از فروشگاه مرکزی این سازمان آغاز نموده است مورد بازدیدآقای هویدانخست‌وزیر وآقای‌ولیان‌وزیر اصلاحات ارضی و تعاون روستائی و عده‌ای‌ازوزیران و شهردارتهران قرار گرفت .

در جریان این بازدید آقای ولیان وزیر اصلاحات ارضی و تعاون روستائی باطلاع آقای نخست‌وزیر رسانید که از نقطه نظر آنکه بازاریابی صحیح برای محصولات کشاورزی زارعین عضوشرکت‌های تعاونی روستائی ، اثرات مهم و چشم‌گیری را در بهبود وضع زندگی دهقانان و کشاورزان دربر خواهد داشت و علاوه بر این‌دست زدن باقداماتی در جهت‌حذف‌عوامل واسطه که بدون جهت قسمت عمده‌ای از درآمد کشاورزان و دهقانان را جذب نموده و طبقات مصرف‌کننده را برخلاف سیاست دولت با افزایش بدون دلیل قیمت محصولات کشاورزی روبرو می نمایند ، وزارت اصلاحات ارضی‌و تعاون روستائی رانا گزیر نموده است که‌بسهم خودوبتدریج‌شرکت ها و اتحادیه های تعاونی‌روستائی و شرکت‌های سهامی زراعی را حداقل برای انجام قسمتی‌ازعملیات عرضه مستقیم محصولات‌کشاورزی به طبقه مصرف کننده آماده‌نماید

وزیر اصلاحات ارضی اضافه‌کرد دراین زمینه علاوه بر فعالیت‌هائی که تا این تاریخ برای تهیه محصولات کشاورزی مورد نیاز ارتش شاهنشاهی و سازمان های دولتی انجام‌داده و میدهددراجرای اوامر مطاع اعلیحضرت همایون شاهنشاه آریامهر سازمان تعاون و مصرف کادر نیروهای انتظامی موظف‌ومکلف گردیده است که‌در حدود امکانات خود بتدریج قسمت هائی از فروشگاههای خود در مراکزاستانها و فرمانداریهای کل را باوسایل موردنیاز جهت عرضه نمودن مستقیم و بدون واسطه محصولات تولیدی زارعین عضو شرکت‌های تعاونی روستائی‌بابهای نازلتر بمردم وطبقه مصرف کننده در اختیار وزارت اصلاحات ارضی‌و تعاون روستائی بگذارد و دراجرای اوامر مطاع ملوکانه است که سازمان تعاونی مصرف کادرنیرو های انتظامی این قسمت از فروشگاه مرکزی خودرا جهت عرضه نمودن محصولات تولیدی زارعین عضو شرکت های تعاونی روستائی در اختیار اتحادیه‌تعاونی روستائی اطراف تهران قرارداده‌و در آینده نزدیکی نیز نظیرچنین امکاناتی را در شهرستان های مشهد ، سنندج ، و رضائیه در اختیار اتحادیه‌های تعاونی‌روستائی این مناطق‌قرار خواهد داد.

*** دو مرکز عمده فروشی**

وزیر اصلاحات ارضی و تعاون روستائی باطلاع آقای نخست‌وزیر رسانید که در حال حاضر اتحادیه تعاونی روستائی اطراف تهران در میادین مختلف شهردارای‌دومرکز عمده‌فروشی محصولات کشاورزی میباشد و اتحادیه مزبورمحصولات کشاورزی مورد نیاز این فروشگاه رابدون واسطه اززارعین تولید - کننده شرکت های‌تعاونی‌روستائی دریافت و در اختیار مصرف - کنندگان میگذارد و بهمین دلیل قیمت های محصولات کشاورزی دراین فروشگاه در مقام مقایسه‌با بهای همین محصولات در سایر فروشگاهها و میوه‌فروشی هاپائین و ارزان‌تراست‌ودر آینده نزدیکی نیز به محض جمع‌آوری سایر محصولات کشاورزی زارعین عضو شرکت‌های تعاونی روستائی در مناطق مختلف کشور ، از قبیل حبوبات وبرنج و غیره ... این‌قبیل محصولات نیز در این فروشگاه‌ها در اختیار مردم مصرف‌کننده‌قرار خواهدگرفت و بتدریج که‌امکانات بیشتری‌برای‌وزارت‌اصلاحات‌ارضی و تعاون روستائی فراهم شود این وزارت نظیر چنین فروشگاههائی رادر مناطق مختلف تهران وسایر شهرستانها دایر خواهد نمود که محصولات کشاورزی را بدون واسطه باقیمت عادلانه‌ای‌اززارعین‌و کشاورزان خریداری و با قیمت ارزان‌تری در اختیار مردم مصرف کننده قرار دهد .

تجدید مزایده ۸۹۱۶٫۷۰۰ کیلوگرم سنك فیروزه

اداره خدمات و کارپردازی وزارت اقتصاد سهم دولت از معدن فیروزه نیشابور راکه ۸۹۱۶٫۷۰۰ کیلوگرم می‌باشد از طریق مزایده‌بفروش میرساند داوطلبان‌شرکت درمزایده‌میتوانند در ساعات اداری برای دیدن نمونه سنگهای فیروزه موردمزایده به‌انبار اداره خدمات و کارپردازی واقع درکاخ وزارت اقتصاد مراجعه ودر صورت تمایل بشرکت در مزایده باید برك شرایط مزایده وبرك پیشنهاد قیمت‌را از دفتر اداره خدمات و کارپردازی دریافت نمایند .

وقت قبول پیشنهادات از تاریخ انتشارآگهی مزایده درجراید تاساعت ۹ صبح روز ۱۷ خردادماه ۱۳۴۹ خواهدبود. کمیسیون مزایده درساعت ده (۱۰)صبح‌همان روز (۴۹٫۳٫۱۷) دراداره خدمات و کارپردازی تشکیل خواهد شد . م‌الف ۲۱۸۴

رئیس اداره خدمات وکارپردازی وزارت اقتصاد- شاکری

آگهی مزایده شهرداری ساری

شهرداری ساری طبق تصویب‌نامه شماره ۷۶مورخ ۴۹٫۲٫۱۲ انجمن محترم شهر دودستگاه اتومبیل بامشخصات زیر :

۱- فولکس‌واگن مدل ۵۸

۲- جمس کمپرسی مدل ۵۵

که‌اولی به‌مبلغ ۶۰ هزار ریال و دومی ۱۳۰ هزار ریال‌برآورد شده است از طریق مزایده کتبی بفروش میرسد :

۱- پیشنهاد دهندگان میتوانند با مراجعه بدایره موتوری شهرداری و بازدید از اتومبیلهای مذکور پیشنهاد خود را تاآخر وقت اداری روز شنبه ۴۹٫۳٫۲۳ همراه با فیش بانکی بمبلغ ۵ درصد برآوردقیمت. اتومبیلها که بحساب ۱۱۰۳ سپرده‌شهرداری دربانك ملی شعبه ساری پرداخت شده در باکت لاك و مهرشده بدفتر شهرداری تسلیم نمایند .

۲- برنده مزایده مکلف است ظرف‌مدت پنج روز پس‌از ابلاغ کتبی باپرداخت وجه نقد نسبت به‌تحویل اتومبیل ها اقدام‌نماید.

۳- هرگاه برنده اول مزایده‌حاضربه تحویل اتومبیلها نشود سپرده او بنفع شهرداری ضبط و بانفر دوم وسوم بهمین ترتیب عمل خواهد شد .

۴- به‌پیشنهادات مبهم و مخدوش و مشروط ترتیب‌اثر داده نخواهد شد .

۵- کلیه هزینه‌های مربوط از قبیل هزینه آگهی، مالیات و عوارض بعهده برنده مزایده خواهدبود .

۶- پیشنهادات رسیده در روز یکشنبه ۴۹٫۳٫۲۴ ساعت ۱۰ صبح در کمیسیون معاملات باز و قرائت خواهدشد .

شهردار ساری - ترابی

آ-۱۳۵۰۴

اطلاعیه تلویزیون آموزشی تهران

چون هنوز بعضی از دارندگان تلویزیون بعلت اختلالاتی که‌در امر صوت یا تصویر تلویزیون خود برای استفاده از فرستنده تلویزیون آموزشی دارند تلفنا مراجعه و برای رفع آن توضیحاتی میخواهند این است که‌بدین وسیله اطلاعات لازم رابرای استفاده عموم علاقمندان اعلام مینماید.

۱-تلویزیون هائی که‌قبلا «باسیستم آمریکائی‌واردایران شده و بعدا بانصب کنورتور باکانال ۷یا۹ تلویزیون ملی منطبق گردیده لازم است که باکانال ۱۱ یا ۱۳ نیز تنظیم گردد .

۲- اکثر تلویزیونهائی که قبل ازسال ۴۸ در کارخانجات داخلی مونتاژ شده بعلت صرفه‌جوئی در بکار بردن مصالح ، فاقد (سیگمنت) مخصوص کانال ۱۱ می‌باشد که برای رفع این‌نقص از طرف وزارت اقتصادطی شماره ۵۶۵۰۶ -۴۷٫۱۲٫۲۱ بکلیه کارخانجات سازنده‌و مونتاژ کننده توصیه وتاکید گردیده که‌نسبت برفع نقص گیرنده ها اقدام نمایند و اکثر تلویزیون هائی که از آغاز سال ۴۸ ببازار عرضه شده فاقد این نقص‌می- باشد. بنابراین دارندگان تلویزیون هائی که قبل‌از سال ۴۸ خریداری شده است میتوانند بامراجعه بکارخانه سازنده نسبت به‌تهیه ونصب این وسیله که متضمن هزینه‌ای ناچیز است اقدام نمایند .

۳- اغلب آنتن‌های گیرنده بابعاد و منطبق باکانال های ۷یا ۹تنظیم ونصب گردیده و علاقمندان باستفاده کامل از برنامه های تلویزیون آموزشی میتوانند بانظر متخصصین فن نسبت به نصب یك شاخه آنتن اضافی منطبق باکانال ۱۱یا ۱۳ در جهت فرستنده تلویزیون آموزشی (میدان بهارستان)اقدام نمایندم‌الف ۲۴۰۰

تلویزیون آموزشی تهران

آ-۱۳۵۶۲

یادبود

مراسم هفتمین شب درگذشت شادروان حاج‌محمد شمیرانی روز جمعه هشتم خرداد (فردا) از ساعت ۴ تا ۶ بعداز ظهر در مسجد جامع نیاوران و یادبود زنانه در منزل آن مرحوم واقع در نیاوران درب دوم منظریه برگزار میشود از فامیل گرام و آشنایان عزیز انتظار دارد با تشریف فرمائی خود روح آن مرحوم را شاد و بازماندگانش را قرین امتنان فرمایند .

خانواده شمیرانی

آ-۳۴۸۲

مراسم شب هفتم درگذشت شادروان احمد خشنود از ساعت ۴ الی ۶بعد ازظهر روز شنبه نهم‌خرداد ماه دراین‌بابویه آرامگاه محمدی برگزار می گردد .

خانواده های خشنود - زهدی

آ-۶۹۶۳

دوست را از دست دادن سخت دشوار است .
سخت تر ، دشوار تر از آن
بعد از او تنها بجا ماندن
بی‌تو سالی رفت
کار ما در خلوت شب ها
بود سالی خون دل خوردن
بود سالی اشك افشاندن

روز جمعه بیاد پرویز داورمنش بمناسبت یکمین سالگرد درگذشتش صمیمانه ترین تاثرات قلبی را نثار خاکش می کنیم .

از طرف دوستان پرویز :

خسرو شریف‌پور

آ-۶۸۵۹

پرویز عزیز

یکسال است که از جمع یاران دل بریده‌ای وبگوشه‌ای غنوده‌ای ، اما هرگز ازیاد ها و دل ها نخواهی رفت . جمعه بیاد یکسال هجرانت همچون یکسال گذشته خواهیم گریست و برای آمرزش روحت بدرگاه خدا دست بدعا خواهیم شد .

اکبر زمان - یوسفعلی شمسی

آ-۶۸۵۹

پرویز

گل پرپر شده‌ام بهار آمد شکوفه‌ها شکفتندو پرندگان به پرواز درآمدند تنها تو ناکام شهد ناچشیده ازجوانی سراز خاك بیرون نیاوردی . تنها تو دیدگان نگشودی و تنها آهنك آرام‌بخش صدای دلنواز تو شنیده نشد . داغت التیام پذیر نیست پس از یکسال هجرانت غیر از اشك و اندوه و جز تلخی و تاریکی چه ارمغانی دارم که نثارت سازیم .

آنانکه جاودانه میسوزند
(پدر و مادرت)

پرویز نازنین

یادداری پیمان وفا بستیم و باهم آهنین میثاقی داشتیم با هزاران آرمان . بخاطر داری وجود ما بدون هم گرمی و صفا نداشت . جدا از تو همه رشته ها گسست و تو خوب میدانی درچه سردی و جانگدازی بسر میبریم . با تنهائی و با یادت دمسازیم و در پیشگاه خداوند شاکر و صبور . آمرزش روحت را استدعا داریم و جمعه را باتفاق دوستان وفادارت که ازشمع وجودت که تابود روشنی بخشید و چون رفت سوزاند اشك و خون از دیده و دل میفشانیم .

خواهران و برادران داغدارت
بری . مهری . زهره . طاهره . محمد و رضا داورمنش

شب سال پرویز داورمنش

از ساعت ۵ تا ۷ بعداز ظهر روز جمعه ۴۹٫۳٫۸ مراسمی درمزار آن شادروان در حضرت عبدالعظیم امامزاده حمزه برگزار میگردد . وسیله رفت و آمد در ساعت ۳ونیم از منزل واقع در نیروی هوائی خیابان ۶٫۲۸ شماره ۲۰۰ آماده است.

خانواده داورمنش

آ-۶۸۵۹

تسلیت

دوست ارجمند سرکار ستوان یکم‌عدالت

از طرف جامعه قهرمانان و ورزشکاران و کارکنان باشگاه تاج مصیبت وارده را تسلیت عرض نموده بقای عمر و سعادت دودمان شریف شما را از خداوند متعال آرزو دارم.

مدیر باشگاه تاج تهران : پرویز شیخان

۱-۱۳۴۷۶

مصیبت وارده را به خانواده های بنائی بالاخص‌آقای مهندس مصطفی بنائی تسلیت عرض نموده سلامتی‌وموفقیت ایشان و فامیل گرامی را از خداوند متعال‌خواهانم

فروشگاه ۱۱۰ - محمدرضاپور طاهر

آ-۶۹۲۵

مصیبت وارده را بگروه صنعتی جنرال بالاخص آقای مهندس بهبهانی تسلیت عرض می کنم سلامتی و موفقیت این گروه را از خداوند خواهانم .

فروشگاه ۱۱۰ - محمد رضا پور طاهر

آ-۶۹۲۵

مصیبت وارده را به خانواده‌رضائیان عطار تسلیت‌عرض می کنم سلامتی و موفقیت فامیل گرام راخواهانم .

فروشگاه ۱۱۰ - محمد رضا پور طاهر

آ-۶۹۲۵

هنرمندان‌و کارکنان اداره کل فعالیت های هنری‌وزارت فرهنك و هنر مصیبت وارده را به هنرمند گرامی آقای‌عباس جوانمرد تسلیت می گویند .

اداره کل فعالیت های هنری

آ-۱۳۳۸۹

جناب آقای محمد علی میرعظیمی

مصیبت وارده را به آن دوست ارجمند تسلیت عرض‌نموده خود را در غمتان شریك می دانیم .

جعفر پرتوی . مهدی پروازی

آ-۶۹۳۹

تیمسار ارتشبدبهرام آریانا

درگذشت شادروان صدرالدین آریانا، پدر تیمسار ارجمند را از سوی خود ، افسران و همکارانم تسلیت عرض نموده شکیبائی و تندرستی بازماندگان را آرزومندم .

سپهبد عمیدی

آ-۶۹۲۷

آقای مهندس محمد رضا حریری

هیئت مدیره و کارکنان شرکت سهامی لوماشیمی مصیبت وارده را تسلیت گفته‌بقای‌عمر و سلامت آن جناب‌و خانواده محترم را آرزومندند .

آ-۶۹۱۹

درگذشت شادروان ابوالقاسم بهبهانی را بخاندان محترم بهبهانی بویژه فرزندان ارجمند آنمرحوم تسلیت میگوید.

مهدی صبوری - مدیرمیل صبوری

دوست عزیز خانم زهرا مشفق

بااندوه فراوان مصیبت وارده را تسلیت میگوئیم وبقای عمر دیگر افراد خانواده گرامی رااز خداوند مسئلت‌داریم.

سپاه دانش دختران گروهان سوم

آ-۶۹۷۵

تیمسار ارتشبد آریانا

مصیبت وارده را بانهایت‌تاثر حضورحضرتعالی و خانواده معظم تسلیت عرض مینماید.

سرتیپ عبدالعلی صارم

آ-۶۹۷۷

استاد محترم جناب آقای دکتر پایا

مصیبت وارده را تسلیت عرض مینمائیم.

دستیاران جراحی بیمارستان سینا

آ-۶۹۸۱

آقای مهندس منصور ناهید

سنگینی بارغم ترا بر قلب خود احساس‌و صمیمانه برای تو آرزوی تسلی خاطر داریم .

مهندس مرتضی مانیان و بانو

آ-۶۹۹۳

مراسم هفتمین‌شب درگذشت شادروان رمضانعلی‌باغبان روز شنبه نهم خرداد ماه ازساعت ۴ الی ۶ بعداز ظهر در ابن‌بابویه آرامگاه صمصامی برگزار میشود . امیدواریم خویشان و آشنایان باشرکت دراین مراسم روح آن مرحوم‌را شاد نمایند.

خانواده های : باغبان ، بغدادی ، رحمانیان ، کرامتی

آ- ۱۳۵۲۰

یادبود

بمناسبت سال درگذشت عزیزان ازدست‌رفته خود هاشم ثقفی و همسرش گیتی بانو وزیری و دوفرزندشان‌نادر وکورش مجلس یادبودی از ساعت ۴الی ۶ بعدازظهر روز شنبه نهم خردادماه در امامزاده عبداله مقبره صولت‌الدوله جنب دفتر آستانه برگزار میشود ، تشریف‌فرمائی دوستان‌و آشنایان موجب شادی روح از دست‌رفتگان وتسلی خاطر بازماندگان خواهد شد .

دکتر محمود ثقفی - حسن‌وزیری

آ-۱۳۲۱۸

بدینوسیله باطلاع دوستان و آشنایان میرساند چون‌روز جمعه هشتم خرداد ماه برابر با ۲۳ ربیع‌الاول مصادف با یکمین سال درگذشت‌مرحوم مغفور حاج سید مرتضی‌تقوی حسینی می‌باشد لذا مراسمی بعداز ظهر در باغ رضوان قم مقبره فقید سعید برگزارمی گردد .

وسیله ایاب و ذهاب در ساعت ۹ صبح از جلوی منزل‌واقع در رعفرانیه خیابان کاخ آماده می باشد .

خاندان تقوی

۲-۲ آ-۶۸۷۱

مراسم تذکر سالروز درگذشت دکترحسن‌ارسنجانی دوشنبه یازدهم از ساعت ۵تا۷ بعدازظهر در صحن امامزاده حمزه «حضرت عبدالعظیم برگزار میشود .

بازماندگان

۲-۲ آ-۶۸۱۹

بسمه‌تعالی

بمناسبت شب‌هفت رحلت خلدانشیان (حاج‌اسدآقا - یحیی‌پور) خامنهٔطاب‌ثراه که از مردان نیك‌و باحقیقت‌و منصب پرافتخار نوکری حضرت سیدالشهداء (علیه‌السلام) را یك عمردارا بود ، مجلس ختمی برای آنمرحوم درمسجد جامع روز شنبه نهم‌خرداد ازساعت ۹ تا ۱۱ صبح منعقد ، شرکت درمجلس موجب اجرو ثواب و تسلیت بازماندگان خواهد بود.

الاحقرحاج سیدضیاءالدین استرآبادی

آ- ۶۹۷۳

مراسم هفتمین‌شب درگذشت شادروان ناصرالدین فتحی روز شنبه نهم خرداد ماه‌ازساعت ۴تا۶ بعدازظهر دراین‌بابویه برسرمزار آن‌مرحوم برگزار میشود.

امید است خویشان و آشنایان باشرکت دراین مراسم روح آن مرحوم را شاد نمایند.

خانواده های : فتحی ، سنگستانیان ، خاکسارفرد ، مهرانی ، نکوئیان فتحی ، اخوان رضائی ، کیوان شکوهی ، شریف‌زاده ، صدیقی ، دکترمجتهدازده ، هاشمی ، آذرنکوئی.

ضمن اظهار تاثر و تاسف شدید مرك جانگداز پسردائی عزیزمان آقای ناصرالدین فتحی را بعموم بازماندگان آنمرحوم تسلیت عرض می نمائیم.

سیدحسین معراجی ، سیدحسن معراجی

آ- ۶۹۷۹

رفتی ای‌جان‌ونگفتی من بی‌جان‌چه‌کنم
بافراقت من‌محزون شب‌هجران‌چه‌کنم
هرکسی شب‌به‌سرآیدو سامان گیرد
تونگفتی که من‌بی‌سروسامان چه‌کنم

چون روز هشتم خردادماه ۴۹ مصادف با سالروز عزیز ازدست‌رفته‌ام مهدی‌زرین که مرگش هیچوقت از خاطرم‌محو نمی‌شود میباشد از عموم آشنایان و دوستان تمنای طلب مغفرت برای شادی روح آن مرحوم رادارم .

محبوبه زرین (افخمی)

آ-۶۸۶۷

راننده تاکسی داخل اتومبیلش بقتل رسید

دانش‌آموزی که قاتل را تعقیب میکرد، دوبار موفق بدستگیری وی شد، ولی هر دوبار قاتل گریخت

افرزندان مقتول

جریان واقعه از اینقرار است: ساعت یازده شب چهارم خردادماه گذشته دانش آموزی بنام ناصر نوروزی که در کنار رودخانه‌تهران نو مشغول درس خواندن‌بود متوجه نور چراغ‌تاکسی شماره ۲۸۳۸۴ تهران شد که از طرف خیابان مازندران بطرف رودخانه میرفت.

*** ناظر صحنه**

ناصر چند لحظه ازخواندن‌درس منصرف شد وبه تماشای تاکسی پرداخت و مشاهده کرد که‌راننده تاکسی چند متر دورتر ایستاد و جوانی که قد بلندی داشت ازآن پیاده شد ونگاهی‌به‌اطراف انداخت وچون متوجه شد که جوان‌دانش آموز حرکات اورا زیر نظر گرفته است بلافاصله پشت فرمان تاکسی خود قرار گرفت و قصد داشت که با دنده عقب‌از آن محل دور شود، که ناگهان چرخ عقب اتومبیل‌به داخل گودالی افتاد.

راننده که‌دیگر قادر نبوداتومبیل را از داخل گودال بیرون بیاورد، آن را به حال خود باقی گذاشت وفرار کرد!

ناصر نوروزی دانش آموزی که مشغول تماشای این منظره بود، بدون اینکه داخل تاکسی رانگاه کند بخیال این که جوان مزبور دزد است و اتومبیل راسرقت کرده است، تصمیم گرفت اورا دستگیر کند و به این ترتیب به تعقیب او پرداخت.

راننده به سرعت می دوید و جوان‌محصل‌نیزتمام‌سعی‌خودرا بکار انداخت تا او را دستگیر کند و سرانجام در راه نارمك موفق به دستگیری او شد.

*** فرار کرد**

ناصر وقتی جوان مزبور رادستگیر کرد، دست اورا محکم در دست خود گرفت‌و بطرف پاسگاه پلیس راهنمائی سه‌راه نارمك براه‌افتاد، دراین هنگام جوان راننده دست خود را از دست ناصر بیرون‌کشید و خود را به یك تاکسی رسانید و سوار آن شدو بسرعت از نظر وی دور گردید.

*** در صدد تعقیب**

ناصر دوباره به فکر دستگیری وی افتاد و بلافاصله با تاکسی دیگری اورا تعقیب کرد و موفق شد درمیدان شهناز دوباره جوان فراری را بچنك بیاورد.

ناصر پس از دستگیری مجدد خواست اورا به‌پاسگاه راهنمائی میدان شهناز ببرد، ولی این بار نیز جوان مشکوك به چالاکی‌فرار کرد وجوان مزبور دیگر خسته شد ودیگر ماجرارا رهاکردو خود به‌محل درس خواندنش بازگشت.

وی دربین راه تصمیم گرفت که بسراغ تاکسی برود و داخل آن رابپیند. اما هنگامیکه نزدیك تاکسی رسید، متوجه شد که مامورین ژاندارمری و اهالی محل دورتاکسی جمع شده‌اند.

اووقتی ازجریان‌اطلاع پیداکرد ومتوجه شدکه آن جوان حسن قوانلو راننده تاکسی را باطناب خفه کرده‌ودرصندلی‌عقب اتومبیل انداخته است افسوس خورد که چرا نتوانسته است‌قاتل رادستگیر کرده وبدست عدالت بسپارد.

حسن‌قوانلو (مقتول)

اطلاع بمامورین

وی مشروح‌جریان‌رابه مامورین ژاندارمری خبرداده مامورین چند نفراز کسانی راکه خانواده مقتول نسبت به‌آنها مشکوك بودند، دستگیر کردند. اما در مواجهه باناصر بیگناه تشخیص داده شده وآزاد گردیدند.

گزارش خبرنگارما حاکیست: قاتل راننده تاکسی دست به سرقتی نزده است و مامورین ژاندارمری در تحقیقاتی که‌دراین باره بعمل آوردند، دریافتند که جوان قاتل در محل دیگری‌راننده تاکسی را بقتل رسانیده و قصد داشته است باانداختن تاکسی در رودخانه آثار جرم راازبین‌ببرد.

همسر مقتول

بستگان «حسن قوانلو» صبح امروز بخبرنگار ما گفتند: حسن باهیچکس اختلافی نداشت وروز حادثه نیز تاساعت ده‌و نیم شب دنبال کار نرفت ودرآن ساعت از خانه خارج‌شد. بهمسرش گفت که‌ساعت یازده‌شب‌بخانه بازخواهد گشت. اماوقتی در ساعت معین‌به خانه نیامد، به‌جستجوی اوپرداختیم ودرساعت چهارو نیم صبح‌اطلاع یافتیم که‌او بقتل رسیده است.

پرونده این جنایت از طریق ژاندارمری تهران‌نو بدادسرای تهران فرستاده شدوآقای سلامت معاون دادستان تهران پرونده را به‌بازپرسی‌شعبه۳۴دادسرای‌تهران ارجاع کردوبازپرس‌مشغول‌تحقیق از شهود این پرونده است.

ناصرنوروزی (شاهدماجرا) که قاتل‌را دیده، در کنار اتومبیلی که قتل در داخل آن روی داد.

انتقام وحشتناك یك زن کینه‌توز!

زنی برای گرفتن انتقام از همسایه خود، پسر بچه هفت ساله او را در تنور پر ازآتش انداخت و موجب مرك وی شد!

این زن سنگدل بی آنکه‌به ضجه و فریادطفل‌معصوم‌توجهی کند، جلوی تنور ایستاد و مرك دلخراش وی را تماشا کرد!

زنی که به این‌جنایت‌دست زد، «خیرقدم» نام‌دارد. او که ساکن قریه «خودلان» از توابع قروه است، از مدتی پیش در غیاب همسر خود اثاثه خانه را به این و آن‌می‌فروخت و بانو «کافیه» همسایه وی ماجرا را به اطلاع شوهرش رساند و براثرفاش‌شدن‌رازش، بین این زن و شوهر اختلاف شدیدایجادشدوبانو«خیرقدم» یك روز در غیاب شوهر خود اثاثیه باقیمانده خانه را آتش زد و سپس بخانه پدر خود فرار کرد.

مدتی بعد از این حادثه، ریش‌سفیدان قریه بین سید علی و قدم خیر وساطت کردند و در نتیجه قدم خیر باردیگربه خانه و زندگی خود بازگشت. لیکن از همان روز های اول در فکر گرفتن انتقام‌از«کافیه» و در انتظار فرصتی بود تا بتواند از همسایه خود انتقام بگیرد.

این فرصت روزی بدست‌زن سنگدل افتاد که طفل‌هفت‌ساله کافیه به حیاط خانه آنهارفت. «قدم‌خیر» با مشاهده طفل که بی خیال سرگرم بازی بود، شعله های انتقام‌دردل‌پر کینه‌اش زبانه کشید وباعث شد که او طفل بی گناه را بغل کند و در تنور آتش بیندازد!

راز جنایت قدم خیر خیلی زودتر از آنچه گمان می‌کرد برملا شد و با اطلاع جریان به دادسرای قروه بازپرس و پزشك قانونی به محل عزیمت کردند. پزشك قانونی پس از معاینه بقایای جسد سوخته طفل اجازه دفن صادر کرد و «خیرقدم» نیز، باقرارصادره از طرف بازپرس بازداشت شد.

۵۰ کیلو تریاك وحشیش از قاچاقچیان خارجی کشف شد

روز گذشته مامورین اداره گمرك شهرستان «تایباد» از توابع مشهد ضمن بازرسی از چمدان دو نفر مسافر خارجی مقدار ٤ کیلو حشیش کشف کردند.

این دو قاچاقچی عبدالمحمد فرزند نورالدین و بشیرفرزند محمد ابراهیم نام دارند و پس از تشکیل پرونده بدادگاه تربت‌جام اعزام شدند.

خبرنگار ما در تایباد همچنین گزارش داد که مامورین ژاندارمری «تایباد» ضمن راهبندی در ارتفاعات این‌شهرستان با ٤ قاچاقچی موتور سوار خارجی باسامی نوراله، نور محمد شیراحمد و غلام سرور روبرو شدند و پس از یك مبارزه کوتاه موفق گردیدند ٤٦ کیلو و ۵۰۰ گرم تریاك از آنها کشف کنند.

مامورین توانستند سه تن از قاچاقچیان را دستگیرکنند ولی «غلام سرور» با استفاده از یك موقعیت متواری شد و مامورین هم اکنون در تعقیب نامبرده میباشند.

۴ کودك سرگردان در پاسگاه ژاندارمری متحصن شدند!

چهار کودك خردسال اصفهانی ازپدر ومادر خود که از سرپرستی ونگهداری آنهاشانه خالی می کردندبه قانون‌پناهنده شدند. این چهار کودك‌دیروز درپاسگاه مرکزی ژاندارمری اصفهان متحصن‌شدند و اعلام داشتند تا وضع آنها با پدرو مادرشان روشن نشودازپاسگاه بیرون‌نخواهند رفت.

این‌چهار کودك بایکدیگر برادرند، وبزرگترین آنهاکه ۱۲ساله است در پاسگاه گفت:

پدر ومادرمان که اخیرا با یکدیگر متارکه کرده‌اند ما رابیکدیگر پاس میدهند و هیچکدام حاضر به‌تامین‌زندگی ما نیستند.

این‌چهار برادر که محسن، اصغر، جواد وباقر فراهی نام دارند دیروزبه‌پاسگاه مرکزی ژاندارمری مراجعه وبا حالتی که تاثر مامورین‌رابرانگیخت ازرفتار غیر انسانی پدر ومادر خود به‌مامورین‌شکایت کردند.

محسن که بزرگترین آنها است و۱۲سال‌دارد، در حالیکه برادران ٤، ٦ و ۹ساله خودرا نشان میداد گفت: مدتی قبل، پدر ومادرمان براثر اختلاف ودعوا های‌شبانه‌روزی ازهم‌جدا شدند ودیگر هیچکدام حاضر نیستند سرپرستی ما راقبول کنند وقتی که بسراغ‌پدرمان«حسن» میرویم می گوید بروید با مادرتان زندگی کنیدو مادرمان‌خدیجه‌هم‌می‌گوید‌بروید‌زیر‌دست‌پدر«لاابالی‌تان» بزرك شوید!..

براساس اظهارات «محسن» پدر ومادر این چهار کودك‌به‌ژاندارمری احضار شدند، حسن پدر آنها در پاسخ‌مامورین گفت: من حاضربه نگهداری بچه ها نیستم چون بچه‌ها متعلق به خدیجه هستند وباید او بزرگشان کند.

خدیجه اظهار داشت بر اثر اختلافات خانوادگی از «حسن» جدا شدم وبجای اینکه‌اوپولی بابت‌مخارج بچه ها بپردازد حاضرم ماهیانه۸۰۰ ریال بوی بپردازم تاخودش‌بچه‌هارا بزرك کند!

چون‌این زن‌وشوهر برای‌سرپرستی کودکان‌خود به توافق نرسیدند. پرونده‌ای در این مورد تشکیل شد وبه دادگاه حمایت خانواده اصفهان ارجاع‌شد تا دادگاه معلوم کندچه کسی باید سرپرستی بچه های سرگردان را عهده‌دار شود.

سوسن
خواننده برگزیده مردم
بانضمام ٤ ساعت‌برنامه جدید فقط در
شکوفه‌نو
تلفن های رزرو
۹۵۴۰۴۴ ۹۵۳۰۳۳

مجله
دختران وپسران
منتشر شد

«زهرا» برای دومین بار فرارکرد!

مردی که همسر شانزده ساله‌اش گریخته است از ماموران انتظامی استمداد کرد.

این مرد که «علی‌بیك محمدلو» نام‌دارد، در شکایت خود نوشته است که همسرش «زهرا وظائفی» برای دومین‌بار از خانه او گریخته است.

«علی» به‌خبرنگار ماگفت: چندی پیش به خواستگاری زهرا رفتم و پس از موافقت والدینش او را به عقد خود درآوردم.

هنوز مدتی از ازدواج ما نگذشته بودکه‌زهرا ببهانه‌ای از خانه‌ام گریخت و پس‌از چند روز بوسیله ماموران انتظامی پیدا شد.

چند روز از پیداشدن‌مجدد او نگذشته بود که دوباره به بهانه رفتن حمام از خانه خارج شد و دیگر بازنگشت.

علی از مردم استمدادکرد که اگر کسی خبری ازهمسر او دارد، جریان را به‌مقامات انتظامی و یا تلفن ۷۷۲٤۳۲ اطلاع دهند.

اثری از محمد زرین‌دست
ازیادرفته
شورانگیزترین داستان سال
بزودی در بزرگترین سینماهای پایتخت
فیلمی که همگان در مورد آن بحث‌وگفتگوخواهند کرد.

برنامه امشب سینمامارلیك
خیابان کارون - چهارراه هاشمی
شاهکار نابغه فقید سینما «والت دیسنی»
ماشین سحرآمیز
رنگی باشرکت: دین‌جونز- میشل‌لی
بادی هکت - دیوید تاملینسون

یك خبر مهم
آنچه که انتظارش را داشتید
آژانس سینگرز
روابط عمومی خوانندگان، هنرمندان و گروههای جاز کشور همپایه کشور های بزرك دنیا درایران تاسیس شد. تلفن: ٤۸۷۸۵

IRAN AIR
هواپیمائی ملی ایران «هما»
شعبه جدید فروش بلیطهای هواپیمائی ملی ایران درمیدان فردوسی
بانزدیك شدن تعطیلات تابستانی و آغاز فصل‌مسافرت، بمنظور جلوگیری از ناراحتی های ناشی از تراکم‌مسافران در شعبه های فروش بلیت «هما» و ایجاد تسهیل وتسریع در کار فروش بلیت هواپیمائی ملی ایران، شعبه‌بزرگی برای قسمت فروش بلیت در میدان فردوسی افتتاح کرده است.
شعبه های متعدد قسمت فروش بلیت های «هما» علاوه بر تقسیم گروه مسافران و جلوگیری از تراکم کار ها در شعبه مرکزی موجب‌شده است تا مسافران با مراجعه به نزدیکترین شعبه و باصرف وقت کمتری، کار خرید بلیت و ذخیره جارا به آسانی انجام‌دهند.
تلفن مستقیم: ٤٦۵۳۲ و تلفن های هواپیمائی ملی ایران:
٦۱۲۸٦۵ _٦۱۲۸٦٤ _٦۱۲۸٦۳ _٦۱۲۸٦۷ _٦۱۲۸٦٦

میوه گناه
از ۱۳ خرداد در بزرگترین سینماهای تهران وشهرستانها
میوه گناه

فخرالدین
هنرپیشه محبوب‌همراه با
نیلوفر
ستاره زیبا در داع برین
اثر سینمائی سال
میوه گناه

میوه گناه

پیرزن ٦۰ ساله
لاغراندام و کوتاه قد بنام ام‌البنین با چادر سفید حدود ساعت ۲۰ روز ٦ر۳ر٤۹ در حوالی خیابان پهلوی نرسیده به‌خیابان تخت‌طاوس‌ناپدید شده است از هرکس اطلاعی از نامبرده دارد تقاضا می شود باتلفن ٦۲٤۵۰۸ تماس بگیرد.
آ_٦۹۷۱

ازامشب در
کاباره
باکارا
بزرگترین هنرمندان‌ایران وکلیه کشورهای جهان
ساقی و جمشید شیبانی
تلفن‌های رزرو
٦۲۷۹۷۹ - ٦۲۷۷۸۰

بزودی
اولین سری جوایز نقدی سال ۱۳٤۹
حساب پس‌انداز (تامین مسکن)
بانک اعتبارات تعاون توزیع
باطلاع عموم خواهد رسید.

باربارا از دکتر بارنارد جدا میشود!
هنوز دعوای همسر سابق دکتر بارنارد با معجزه‌گر قلب پایان نیافته‌که بین اوو نوعروسش شکرآب شده است..
اطلاعات بانوان
رپورتاژی دراین زمینه تدارك دیده که با دهها رپورتاژ و مقاله در زمینه های اجتماعی، عشقی، سینمائی، هنری، خانوادگی و علمی و چندین داستان کوتاه یك شماره‌ای درهمین شماره چاپ شده است. این شماره اطلاعات بانوان همراه تابلو های چهار رنك در دست روزنامه فروش هاست.

تسلیت

آقای محسن باقر زاده
مارا در غم مرك مادر خود شریك بدانید.
اصغر جلائی، کامران زرندی
آ_۱۳۱۷٦

بانهایت تاسف درگذشت آقای علی اصغر پایا برادر گرامی جناب آقای دکتر محمد رضا پایا را تسلیت عرض نموده بقای عمر ایشان را از خداوند متعال خواهانم.
زهرا شایسته
آ_٦۸۳۹

تیمسار سرلشگر عطاءاله تقوی - جناب آقای عبدالرحمن فرهمند
در غم شما شریك، مصیبت وارده را تسلیت عرض، صبر و شکیبائی برای بازماندگان آن مرحوم خواستارم.
سرتیپ جلال پژمان
آ_٦۸۵۱

دوست و همکار عزیز آقای بهمن خاشع
فوت ابوی گرامت را تسلیت گفته سعادت و سلامت برایت آرزو داریم.
حسابداری شرکت سهامی تولیدی ساکا
آ_٦۸٤۵

جناب آقای بهمن خاشع
ما نیزدر غمت شریکیم
رانندگان شرکت تولیدی ساکا
آ_٦۸۵۷

دوست عزیزم آقای بهمن خاشع
مصیبت وارده را تسلیت می گویم
فرهاد مهرافزون
آ_٦۸٤۳

جناب آقای بهمن خاشع
درگذشت تاثرانگیز پدر بزرگوارتان را تسلیت عرض نموده تقاضامندم مرادر غم خود شریك بدانید
محمدخردمندان
آ_٦۸٦۵

جناب آقای بهمن خاشع
باکمال تاسف فوت پدرارجمندتان را تسلیت عرض‌وبقای عمروسلامتی عموم بازماندگان را مسئلت داریم.
هیئت مدیره وکارمندان شرکت‌سهامی استارلایت
آ_٦۸۹۵

جناب آقای منوچهر خاشع
بانهایت تاسف وتاثر فوت پدر بزرگوارتان را بشما و خانواده محترمتان تسلیت می‌گوئیم.
کارمندان مرکز مطالعات عالی‌بین‌المللی
آ_٦۸۹۳

خانم‌سدا آغازاریان
بانهایت تاثر درگذشت پدر گرامیتان را تسلیت‌میگوئیم
کارشناسان‌اداره کل تشکیلات‌وآموزش وزارت تولیدات کشاورزی ومواد مصرفی

جناب آقای‌رضوانی‌ریاست‌اداره‌امورساختمانهاوخدمات‌دانشگاهی
کارمندان کوی دختران دانشگاه تهران فوت مادر گرامتان را صمیمانه تسلیت عرض‌نموده بقاو سلامتی آنخانواده محترم را ازدرگاه خداوند مسئلت‌می نماید.
آ_٦۹۰۱

جناب آقای دیبائی
درگذشت‌والده گرامی را تسلیت عرض نموده بقای بازماندگان آن‌خانواده محترم راازدرگاه احدیت خواستارم.
جعفرزاهدی
آ_٦۸٦۳

باکمال تاثر و تاسف درگذشت جناب آقای ابوالقاسم بهبهانی را به بازماندگان بخصوص فرزندان گرام آن‌مرحوم آقایان مهندس عنایت بهبهانی. مهندس‌هدایت بهبهانی و مهندس ایرج بهبهانی تسلیت گفته بقاء عمر آن فامیل‌محترم را از درگاه حضرت احدیت خواستار است.
شرکت سهامی رادکو
آ_٦۹۱۳

جناب آقای مهندس مجرب. ژینای عزیز
مصیبت‌وارده‌را تسلیت عرض می کنم.
مریم جاوید
آ_٦۸۷۳

جناب آقای مهندس فریدی
مصیبت‌وارده‌را از صمیم قلب بشما وخانواده محترم تسلیت عرض‌می نمائیم و بقای عمر و سلامت بازماندگان را ازدرگاه ایزد متعال خواستاریم.
شرکت مهندسی وتولیدی کارن
آ_٦۸۸۱

بانهایت تاثر فوت شادروان دکتر محمد مجرب را به خاندان محترم مجربیان مخصوصا آقای عزت‌الله مجربیان تسلیت عرض‌نموده بقاء عمر و سلامت بازماندگان راازدرگاه احدیت مسئلت داریم
دفتر اسناد رسمی شماره ۲۸۳ تهران
آ_٦۸۹۱

هیئت مدیره شرکت تعاونی ساختمانی کارمندان نفت وکلیه ساکنین وسهامداران تهرانسر
فوت نابهنگام خانم فاطمه دیبائی خاله محترم آقای جواد دهدشتی رئیس هیئت مدیره این شرکت را بایشان وخانواده محترم صمیمانه تسلیت عرض کرده‌سعادت‌وتوفیق‌همگان‌راازخداوند متعال خواستارند.
آ_٦۸۹۹

سرکار علیه خانم سیمین رازقی
مصیبت وارده را بشما و خانواده محترم تسلیت عرض نموده عزت وبقاء بازماندگان را از خداوند متعال آرزو داریم
کارکنان سازمان فرهنگی مشعل هدایت
آ_ ٦۹۵۳

همکار محترم سرکار خانم فریده فریدی
در نهایت تاثر مصیبت وارده را تسلیت عرض نموده از خداوند متعال‌سلامت سرکار وخاندان محترم راخواستاریم.
گرامی. حقیقی. مقدم. شفقی. افشار. توسلی. سرباز. آگنس. غیاث. مشتاقی. سینا. کیهانی. کاظمی. شمسیان. حافظی

خانواده محترم یحیی پور خامنه
مرك ناگهانی مرحوم حاج‌اسد واقعا برای شما فاجعه‌ایست. ماهم در این فاجعه شریك اندوه شما
حاج محمد دریانی. گرامی دریانی
آ_٦۹۳۹

جناب آقای بهبهانی معاونت محترم انجمن پایتخت
بانهایت تاسف از طرف خود وکارکنان شرکت تعاونی تهیه و توزیع گوشت گاو تهران و افراد صنف کشتار کننده مصیبت جانگداز فوت پدر بزرگوارتان را تسلیت عرض‌نموده بقای عمر بازماندگان را از درگاه خداوند بزرك مسئلت دارد.
رئیس هیئت مدیره شرکت تعاونی تهیه و توزیع گوشت گاو تهران و حومه
مرتضی طوسی
آ_۱۳٤۷۲

باکمال تاسف و تاثر مصیبت وارده را به خانواده محترم نشاط خصوصا سرکار سرهنك نشاط تسلیت عرض نموده‌صبر و شکیبائی برای کلیه بازماندگان مسئلت داریم
سرگرد نویسی. سروان ریاحی. سروان آزموده. سروان محمدی. سروان ضرغام. سروان وزین. ستوان اهری. ستوان جباری. ستوان دارپرنیان. ستوان کاریزی. ستوان رکنی
آ_٦۹٦۱

بانهایت تاسف درگذشت شادروان حاج مهدی صالح‌آبادی بزرك خاندان صالح آبادی را به خانواده ارجمند آن مرحوم خصوصا جناب آقای تقی صالح آبادی تسلیت گفته ودوام بازماندگان را خواستار است.
شرکت سهامی فیلیپس ایران
آ_۱۳٤٦۲

آقای لطف‌الله رضوانی
بانهایت تاسف درگذشت مادر گرامتان‌را به جنابعالی و خانواده محترم تسلیت عرض‌نموده وبقاء عمر آن خاندان راازخداوند متعال خواستاریم
منوچهرادیب‌فر. نصرت‌الله هاشمی. منوچهر صبوری مرتضی‌توکلیان. منوچهرروزبه. سیروس صارمی. منوچهر حبیبی. نورالدین پوستی. پرویز جلائی
آ_٦۸٤۱

مجالس ترحیم

باندوه فراوان درگذشت‌شادروان جناب آقای صدرالدین آریانا پدر تیمسار ارتشبد آریانا را به آگاهی همکان‌میرساند. یادبود آن شادروان روز شنبه ۹ خرداد از ۹ تا ۱۱ درمسجد مجد برپا خواهد شد.
رئیس ستاد بزرگ ارتشتاران - ارتشبدفریدون‌جم
آ- ۱۳۵۱۲

بانهایت تاسف درگذشت شادروان صدرالدین آریانا قاضی بازنشسته دادگستری را باطلاع میرساند.
مجلس ترحیم آنمرحوم ازساعت ۹ الی ۱۱ صبح‌روز شنبه نهم خرداد ماه جاری درمسجد مجد برگزار خواهدشد.
وزیر دادگستری - منوچهرپرتو

باندوه فراوان‌درگذشت شادروان جناب آقای صدرالدین آریانا پدر جناب آقای منوچهر آریانا رابه آگاهی میرساند. یادبود آن شادروان روز شنبه ۹ خرداد از ۹ تا ۱۱ درمسجد مجد برپا خواهد بود.
وزیرکار و امور اجتماعی عبدالمجید مجیدی

باندوه فراوان درگذشت پدر بزرگوار شادروان صدرالدین آریانا، بزرگ خاندان خودرا به‌آگاهی همگان‌می رسانیم.
یادبود زنانه و مردانه آن شادروان روز شنبه ۹ خرداد از ۹ تا ۱۱ درمسجد مجد برپا خواهد بود.
آ- ۱۳۵۱۸ ارتشبد بهرام اریانا-منوچهر آریانا

باکمال تاسف‌درگذشت شادروان جناب آقای صدرالدین آریانا پدر بزرگ جناب آقای کورش آریانا را به اطلاع عموم می‌رساند. مجلس ترحیم آنمرحوم ازساعت ۹تا ۱۱ صبح روز شنبه نهم خردادماه در مسجد مجد برگزارخواهدشد.
آ-۶۹۴۹ گروه مهندسین مشاور معماری‌نمونه

بانهایت تاثر درگذشت شادروان جناب آقای‌صدرالدین آریانا پدر بزرگ جناب آقای کورش آریانا را به اطلاع‌عموم می‌رساند. مجلس ترحیم آن مرحوم ازساعت ۹ تا ۱۱صبح‌روز شنبه نهم‌خرداد ماه در مسجد مجد برگزار خواهد شد.
آ-۶۹۴۷ شرکت‌ساختمانی جلگه

باندوه فراوان‌درگذشت شادروان‌جناب آقای صدرالدین آریانا پدر بزرگ جناب آقای کورش آریانا را به اطلاع عموم می‌رساند. مجلس ترحیم آنمرحوم ازساعت ۹تا ۱۱صبح روز شنبه نهم خردادماه در مسجد مجد برگزارخواهد شد.
آ-۶۹۴۵ گروه مهندسین مشاور آب و خاک

خاندانهای آریانا، منوچهری، خلعت‌پری، امیرتیمور، منشور، رازی، مغیری، صفوی، افخمی، میرشفیعی، عزمی، داستان، عصار، مسعودی‌تنکابنی، سرلک، بهرامی، امانپور، سرخوش.
درگذشت جناب‌آقای صدرالدین‌آریانا رابه‌آگاهی‌همگان می رساند.
یادبود زنانه و مردانه آن بهشتی‌روان روز شنبه ۹ خرداد از ۹ تا ۱۱ درمسجد مجد برپا خواهد بود.

باکمال تاسف فوت مرحوم محمدعلی شریفی بزرگ خانواده را باطلاع بستگان و دوستان می رساند. مجلس ختم زنانه و مردانه آن مرحوم روز شنبه نهم خرداد ماه از ساعت۴ونیم‌تا۶ونیم‌بعدازظهردرمسجد مجد منعقد میگردد.
هاجر شریفی. شوکت شریفی، علی کباری، دکتر سیما امامی اهری. دکتر جعفر امامی اهری. دکترگیتی کباری. رخساره منو. هوشنك منو. فریدون منو. منوچهر منو. عذرا منو. احترام منو. پروین مژدهی. پروین نویدی ملك‌فرسائی. رحیم همداد. بافر نثری. منصور اسلامی. سرلشکر محمدتقی کباری. دکتر رضا کباری. حسن کباری. سیاوش کباری. عبدالله کباری. مهندس علی دقیقی. نیره مهران. فروغ مهران. مهندس محمود دقیقی. فرامرز پورمعتمد. جلال فرسائی. سیروس فرسائی. حبیب خانقاهی. لادن مختاری. مهندس منوچهر معتمدی. بیژن حسینی. روژن حسینی. اصغر وهابی. ابوالقاسم صارمی. محمدرضا مهدی‌پور. قاسم بزرگی. میرشجاع امیرکیائی. محمدابراهیم صفائی
آ-۶۹۵۱

بانهایت تاسف درگذشت شادروان حاجی علی‌اکبردواچی راباطلاع دوستان و آشنایان میرساند. مجلس‌ترحیم آنمرحوم روز جمعه هشتم خردادماه ۴۶ از ساعت ۸ صبح تا ۱۰ مردانه و از ساعت۱۰ صبح تا ۱۲ همان روز زنانه در خانقاه صفی‌علیشاه واقع در خیابان صفی‌علیشاه برگزار میشود.
خانواده های: دواچی، کی‌آشیان، نصیرائی، امتیازی، جوادی، پایداری، عزیزی، بهمن، صدرائی، مرادزاده میرحمزه‌مقدم، سبقتی، صابری، خلیل‌زاده، میلانی، صمدزاده، یقینی، یادگاری، افشارزاده
آ-۶۸۷۵ ۲-۲

بانهایت تاثر وتاسف فوت‌شادروان حاج علی‌اصغرفدائیان نامغانی راباطلاع میرساند. مجلس‌ترحیم فقیدسعیدازساعت ۴تا۶ بعدازظهر روز شنبه نهم خرداد ماه ۴۹ درمسجدخانقاه حیابان صفی‌علیشاه منعقد خواهد بود.
خانواده‌های: فدائیان، احمدیان، وزیری، (عزت‌اله رزیری)، باقری، پهلوانی، ابراهیمیان، قیامی، امینیان، نیکوروش‌راد
آ-۶۶۰۱

بعموم بازماندگان آنمرحوم مصیبت وارده را تسلیت میدهیم

بمناسبت درگذشت مرحوم حاج‌اسدیحیی‌پورخامنه که‌از خدمتگزاران آستان حسینی (ع)بود مجلس ختمی از طرف هیئت آذربایجانی های مقیم مرکز از ساعت ۹ تا ۱۱ صبح جمعه هشتم خرداد در مسجد آذربایجانی ها منعقد است از هیئت های حسینی و علماء اعلام وبازرگانان دعوت میشودبرای شادی روح‌آنمرحوم در مجلس مزبور شرکت نمایند.
آ-۱۳۵۴۴ الحاج بزرك ابوحسین

باکمال تاسف فوت همشیره گرامی سرکار همردیف سرهنك غلامرضا سیف همکار عزیز خودرا باستحضار آشنایان ودوستان میرساند مجلس تذکر آنمرحومه از ساعت ۱۶الی۱۸ روز جمعه ۴۹٫۳٫۸ در مسجد قائم بالاتر از چهار راه‌سیدعلی منعقد است
سرلشگر ناصر هژبرکیائی
آ- ۷۰۳۵

بانهایت تاسف وتالم درگذشت شادروان مرحوم‌میرزا عزیزی طرقی‌را به اطلاع دوستان و آشنایان می رساند.
مجلس ترحیم آنمرحوم روز جمعه ۴۹٫۳٫۸ از ساعت۴ تا ۶بعداز ظهر درمسجد اعتماد واقع درخیابان گلستانی اول هفت‌چنار برگزار می شود.
خانواده‌های: حاج‌اکبر عزیزی طرقی. حاج حسن‌عزیزی طرقی. حسین عزیزی طرقی. حاج احمد عزیزی
آ-۶۷

بعموم بازماندگان آنمرحوم مصیبت وارده‌را تسلیت میدهیم

بانهایت تاسف خبردرگذشت خانم حاجیه فاطمه دیبائی خاله گرامی شیرمرد ارجمند جواد دهدشتی عضو هیئت‌مدیره باشگاه بین‌المللی‌لاینز شمال تهران را به اطلاع شیرمردان ارجمند می‌رساند مجلس ختم‌آنمرحومه روز شنبه نهم‌خرداد ماه چهل ونه ساعت چهارتاشش بعد ازظهر در مسجد الجواد برگزار خواهد شد.
آ-۶۹۳۱ منوچهر آبتین
رئیس‌باشگاه بین‌المللی لاینز شمال‌تهران

هیئت مدیره شرکت تعاونی ساختمان کارمندان‌نفت‌تهرانسر
باطلاع دوستان وآشنایان می رساند که مجلس ختم زنانه ومردانه خانم حاجیه فاطمه دیبائی خاله محترم جناب‌آقای جواد دهدشتی روز شنبه ازساعت ۴ الی ۶بعد از ظهر در مسجد الجواد برگزار خواهد شد
آ-۶۹۳۱

بانهایت تاسف فوت مرحومه مغفوره بانوفاطمه هرندی مادر گرامی آقای حاج‌حسن دیبائی را که ازپیش کسوتان طبقه کامیونداری‌باشند باطلاع همکاران گرامی میرساند. مجلس ترحیم مردانه و زنانه آن‌مرحومه روز شنبه۴۹٫۳٫۹ از ساعت چهارالی شش بعدازظهر در مسجد الجواد «میدان ۲۵ شهریور» برگزار میگردد.
اتحادیه مرکزی کامیونداران‌ایران

بانهایت تاسف درگذشت بانو فاطمه هرندی والده‌ماجده جناب آقای حسن دیبائی همکار گرامی راباطلاع دوستان‌و همکاران میرساند. مجلس ترحیم مردانه وزنانه روز شنبه ۴۹٫۳٫۹ از ساعت ۴الی۶ بعدازظهر در مسجد الجواد (میدان ۲۵ شهریور) منعقد می‌باشد.
هیئت مدیره اتحادیه صنف حمل ونقل

بانهایت تاثر درگذشت بانو فاطمه هرندی مادرگرامی جناب آقای حسن دیبائی از بنیان‌گزاران این شرکت را باطلاع عموم میرساند. مجلس ترحیم زنانه و مردانه روز شنبه ۴۹٫۳٫۹ از ساعت چهار الی ۶ بعدازظهر در مسجد الجواد (میدان ۲۵ شهریور) منعقد میباشد.
شرکت‌تعاونی کامیونداران ایران

بانهایت تاسف درگذشت بانو حاجیه فاطمه هرندی مادر گرامی جناب آقای حاج‌حسن دیبائی‌پیمانکار رسمی‌شرکت ملی نفت ایران را باطلاع دوستان وآشنایان‌میرساند‌مجلس ترحیم مردانه و زنانه آن شادروان روز شنبه‌نهم‌خرداد۱۳۴۹ از ساعت ۴تا۶ بعدازظهر در مسجد الجواد واقع در خیابان روزولت میدان ۲۵ شهریور منعقد میباشد.
پیمانکاری دیبائی، حاج علی محمد حسین‌زاده، بهپور، رئوفیان، زاهدی، غفرانی، مختاری

باکمال تاسف درگذشت مرحومه حاجیه فاطمه هرندی مادر بزرگ دوست گرامی آقای دکتر ناصر دیبائی استادیار دانشکده‌دندانپزشکی دانشگاه‌تهران‌را باطلاع‌میرساند. مجلس ترحیم زنانه و مردانه آن شادروان از ساعت ۴ تا ۶ بعداز ظهر روز شنبه نهم خرداد ماه در مسجد الجواد میدان ۲۵ شهریور برقرار خواهد بود.
دکتر بنکدارپور، امین، زاهدی، مهندس طوسی، دکتر گلفام، دکتر برجیان.

خانواده‌های: دیبائی، دهدشتی، فاضلی، شرکت، جابر انصاری، حسامیان، خرمی، دزفولی، حریری، دانش شایان، هرندی، تهرانی، تشید.
بانهایت تاثر و تاسف درگذشت بانو فاطمه هرندی‌مادر گرامی آقای حسن دیبائی راباطلاع میرساند. مجلس‌ختم مردانه و زنانه روز شنبه ۴۹٫۳٫۹ از ساعت چهار الی شش بعدازظهر در مسجد الجواد (میدان ۲۵ شهریور) منعقد می‌باشد.
آ-۱۳۵۱۰
به‌آقای حاج حسن دیبائی و سایر بازماندگان آنمرحوم مصیبت وارده را تسلیت میدهیم

بانهایت تاثر و تالم درگذشت نابهنگام شادروان‌دکتر حسین ارسطو (مرندی) پزشك وزارت بهداری بزرگ‌خاندان ارسطو راباطلاع اقوام واشنایان میرساند. مجلس ترحیم آن مرحوم روز جمعه ۴۹٫۳٫۸ ازساعت ۴تا۶ بعدازظهر در مسجد نوریان واقع در خیابان شمیران سه‌راه‌زندان‌ومجلس زنانه همان روز و ساعت در منزل واقع در خیابان خواجه نظام‌الملك چهارراه شیخان کوچه دقت برگزار خواهدشد.
خانواده‌های: ارسطو، ثابت‌قدم، پزشك، اسفندی، افتخارزاده، ذبیحی، خالقی، اسکوئی، کلانتری، صبحی
آ-۶۹۸۹

بعموم بازماندگان آن‌مرحوم مصیبت وارده را تسلیت میدهیم

بانهایت تاسف‌درگذشت بانو ملوك‌جوانمرد مادرگرامی آقای عباس جوانمرد کارگردان این اداره را به‌اطلاع‌میرساند. مجلس ختم مردانه روز شنبه۹خردادماه ازساعت ۸ونیم تا ۱۰و نیم و مجلس زنانه ازساعت ۱۰ونیم تا۱۲ ونیم در خانقاه صفی‌علیشاه منعقدخواهد بود.
اداره برنامه‌های تئاتر وزارت فرهنك وهنر
آ-۱۳۳۸۲

باندوه فراوان درگذشت روانشادبانو ملوك‌جوانمردمادر نیکوکار و بزرگوار خاندان جوانمردرا به اطلاع خویشان و آشنایان می رساند.
مجلس ترحیم مردانه روز شنبه ۹خرداد ماه از ساعت ۸ونیم تا۱۰ونیم و مجلس زنانه ازساعت۱۰ ونیم تا ۱۲و نیم‌در خانقاه صفی‌علیشاه منعقدخواهد بود.
آ-۱۳۳۸۲ گروه هنر ملی

بانهایت تالم وتاثردرگذشت مادر گرامی آقای عباس‌جوانمرد کارگردان ارزنده تئاتر را به اطلاع‌دوستان‌وآشنایان‌می‌رساند مجلس ختم مردانه روز شنبه ۹خردادماه ازساعت ۸ ونیم تا ۱۰ونیم ومجلس ختم‌زنانه ازساعت ۱۰ ونیم تا ۱۲ ونیم در خانقاه صفی‌علیشاه‌منعقد می‌باشد.
آ-۱۳۳۸۲ گروه تئاتر مردم

بانهایت تاسف درگذشت مادر آقای عباس جوانمرد کارگردان‌محترم تئاتر را باطلاع میرساند، مجلس ختم‌مردانه روز شنبه ۹خرداد ماه از ساعت ۸و نیم تا ۱۰ و نیم ومجلس ختم زنانه‌از ساعت ۱۰ ونیم‌تا ۱۲ ونیم در خانقاه صفی‌علیشاه منعقد می‌باشد.
آ-۱۳۳۸۲ گروه‌تئاتر امروز

بانهایت تاسف درگذشت مادر آقای عباس جوانمرد کارگردان‌محترم تئاتر را باطلاع میرساند، مجلس ختم‌مردانه روز شنبه ۹خرداد ماه از ساعت ۸و نیم تا ۱۰ و نیم ومجلس ختم زنانه‌از ساعت ۱۰ ونیم‌تا ۱۲ ونیم در خانقاه صفی‌علیشاه منعقد می‌باشد.
آ-۱۳۳۸۲ گروه تئاتر شهر

بانهایت تاسف درگذشت مادر آقای عباس جوانمرد کارگردان‌محترم تئاتر را باطلاع میرساند، مجلس ختم‌مردانه روز شنبه ۹خرداد ماه از ساعت ۸و نیم تا ۱۰ و نیم ومجلس ختم زنانه‌از ساعت ۱۰ ونیم‌تا ۱۲ ونیم در خانقاه صفی‌علیشاه منعقد می‌باشد.
آ-۱۳۳۸۲ گروه تئاتر میترا

با اندوه فراوان درگذشت روانشاد بانو ملوك جوانمرد مادرنیکوکار وبزرگوار خاندان جوانمرد را به اطلاع‌خویشان وآشنایان میرساند.
مجلس ختم‌مردانه روز شنبه ۹خرداد ماه از ساعت۸ونیم تا ۱۰ونیم و مجلس ختم‌زنانه از ساعت۱۰ونیم تا ۱۲ و نیم در خانقاه صفی‌علیشاه منعقد خواهد بود.
دکتر غلامحسین جوانمرد. مختار جوانمرد. لطف‌الله جوانمرد. بلقیس جوانمرد. افتخارالملوك‌جوانمرد. هماجوانمرد زهرا جوانمرد. عباس جوانمرد و خانواده های: فخرداعی، شریفی، فرهنگی، خاشابیان. علی‌جانی. رامین‌فرما، بیضائی. عطائی. الیسی.
آ-۱۳۸۲
به‌خانواده جوانمرد و سایر افراد خانواده های عزادارویژه بازماندگان آنمرحومه مصیبت‌وارده‌را تسلیت میدهیم.

در مدرسه سلطانی‌اصفهان
خانواده های: عظیما، تهرانی، رستمی، سراج، پیروزرام، مقدم، دهش، رضوانی، فیروزیان، صدری، ارم، ساعت‌ساز، سرهنك‌پور، برزین، کیهان، امینی، گرگین، یزدانی، نعیما، صادقی، امیری، فتحی، چنگیز، شرف‌الدین، افیونی و سایر خانواده‌های وابسته
باکمال تاسف درگذشت شادروان ابوالقاسم عظیما بزرك خاندان عظیما را در اصفهان باطلاع‌اقوام، دوستان‌وآشنایان میرساند. مجلس ترحیم فقیدسعید از ساعت ۸الی ۱۱ونیم صبح جمعه هشتم خرداددرمدرسه سلطانی اصفهان(چهارباغ) برگزار میگردد.
آ-۱۳۵۰۲ خاندان عظیما
بعموم بازماندگان آنمرحوم مصیبت وارده را تسلیت میدهیم

بانهایت تاثر و تاسف درگذشت شادروان رحمت اتابکی وزیر اسبق کشور وسفیر شاهنشاه آریامهر و نماینده‌دائمی ایران در دفتر سازمان ملل متحد در ژنو را باطلاع‌میرساند مجلس تذکر فقیدسعید از ساعت ۹ تا۱۱ روز دوشنبه ۱۱ خرداد در مسجد عالی سپهسالار منعقد خواهد بود.
حسن زاهدی وزیرکشور
آ-۱۳۶۳۲ ۱-۳

بانهایت تاثر و تاسف درگذشت جانسوز جناب آقای رحمت‌اله اتابکی سفیر شاهنشاه آریامهر و نماینده دائم ایران در دفتر سازمان ملل متحد در ژنورا به‌اطلاع عموم میرسد.
مجلس ترحیم آن مرحوم از ساعت ۹الی ۱۱ صبح‌روز دوشنبه ۱۱ خرداد ماه جاری‌درمسجد عالی سپهسالاربرگزار میگردد.
وزیر امور خارجه اردشیرزاهدی

خانواده‌های: اتابکی، زاهدی، امین‌امین، وکیل، امین‌اشرف، همرار، سلطانی، همایون، فره نزلو، الهی، یاراقشار
بانهایت تاثر و تاسف فوت جانگداز مرحوم رحمت‌اله‌اتابکی سفیر شاهنشاه آریامهر و نماینده دائم ایران‌دردفترسازمان ملل متحد در ژنو رابه‌اطلاع فامیل و دوستان میرساند.
مجلس ختم ان مرحوم از ساعت ۹الی ۱۱ صبح روزدوشنبه ۱۱ خرداد ماه جاری در مسجد عالی سپهسالارمنعقدمیباشد.

خانواده‌های: سیف‌نراهی، سیف‌مازندرانی، سیف‌نوری سیف‌ورلر، سیفی، حیدری، ریاحی، سیف‌نوریان، نرداسدی، ریاحی‌نژاد، سیف، لردنوری، شریف‌نحیه سیف‌نژاد، بیث‌پی، رودی
با کمال تاثر و تاسف فوت بانو ربابه سیف‌مازندرانی راباطلاع دوستان و اشنایان وبستگان میرسانند. ختم‌مردانه انمرحوم از ساعت ۴تا۶ بعدازظهر روز جمعه ۴۹٫۳٫۸ در مسجد قائم واقع در خیابان سعدی مقابل چهارراه سیدعلی وختم زنانه در همان روز و ساعت در منزل شخصی واقع در خیابان علائی کوچه حاج شعبانعلی پلاك ۳۰ منعقد میباشد.
آ-۶۹۲۳

بعموم بازماندگان آنمرحوم مصیبت وارده را تسلیت میدهیم

خانواده‌های: حق‌گو. صادق منوچهری، راستی. حجازی وسایر خانواده های وابسته بانهایت تاثرو تاسف درگذشت بانوفاطمه حق‌گورا به استحضار اقوام و دوستان می‌رسانندطبق وصیت آنمرحوم هزینه‌ختم‌مردانه صرف‌امور خیریه خواهدشدو ختم‌زنانه ازساعت ۴تا ۶بعد از ظهر روز جمعه هشتم‌خرداد ماه جاری‌درمنزل شخصی واقع درخیابان کندی خیابان‌پرچم‌شماره ۱۲۰ برگذار می‌شود.
آ-۱۳۴۶۴

بعموم‌بازماندگان آنمرحومه مصیبت وارده‌را تسلیت‌میدهیم.

نظر برحلت جنت‌مکان آقای حاج‌میرزاعبدالله نجم که مردی نیکوکار بود و عمری را بنیکنامی گذرانده است مجلس فاتحه‌ای ازطرف اهالی محل‌ازساعت ۹ تا ۱۱روز جمعه ۴۹٫۳٫۸ درمسجد حاج ابوالفتح واقع‌درخیابان‌نادری برگزارمی شود. از کلیه مومنین تقاضا میشود که‌برای شادی روح انمرحوم و تسلیت بیازماندگان دراین مجلس شرکت‌فرمایند.
الاحقر حاج شیخ مرتضی کاتوزیان، الاحقرحاج‌علی آقاسعیدیان، الاحقر احمدمجتهدی تهرانی.
آ- ۶۹۸۳

بعموم بازماندگان آنمرحوم مصیبت وارده را تسلیت میدهیم.

بانهایت تاسف درگذشت شادروان آقای ثانی(صداقت) استوار یکم اردونانس ژاندارمری کل کشور را باطلاع‌دوستان و آشنایان میرساند. مجلس‌ختم فقید سعیدروزجمعه ۸خرداد ماه ۴۹ ازساعت ۹تا۱۱ صبح در مسجد حاج حسن واقع در میدان شاهپور خیابان ارامنه برگزار میشود.
صداقت. ضرابی. عظیمی. پناه. فرجامی. آزاد. نظافت
آ- ۷۰۴۱

بعموم بازماندگان آنمرحوم مصیبت‌وارده راتسلیت‌میکوئیم

دوستان گرامی:
فوت ناگهانی دوست قدیمی ارجمند دانشمند، مرحوم امیرامیرشاهی رحمت‌الله خیلی تاسف‌آور است.
خداوند متعال به دوست دیرینه عزیز صدیق بزرگوار جناب آقای عباس امیرشاهی قاضی شریف دادگستری برادر داغدیده و غمزده آن مرحوم و اولاد و بستگان و دوستان اجرجزیل وصبر جمیل مرحمت فرماید.
محل و موقع ختم راملاحظه میفرمائید.
شیخ‌حسین لنکرانی

خانواده های: امیرشاهی، فقیه‌زاده، اشانی، هزارخوانی، ونوق، خاکزاد، بازرگانی، حاج‌سیدجوادی، معتمدی، لاهیجی، ادیب سلطانی، صفائی، نیلونی، شاهپرکی، صالحی وخانواده های وابسته باکمال تاسف درگذشت اندوه‌بار و ناگهانی مرحوم امیرامیرشاهی را به‌استحضار میرسانند. مجلس تذکر مردانه و زنانه آنمرحوم روز یکشنبه دهم خرداد ماه ازساعت ۹ تا ۱۱ صبح درمسجد مجد برگزار میشود. هفتمین شب نیز روز دوشنبه ۱۱ خرداد از ساعت ۶ تا ۸ بعداز ظهر مراسمی درمنزل جناب آقای عباس امیرشاهی واقع درتجریش، جاده پهلوی، ایستگاه بهروز کوی بهروزشماره ۲۷ منعقد است.
۱-۲ ۷۰۰۱
بعموم بازماندگان آنمرحوم مصیبت وارده را تسلیت میدهیم.

کل‌من‌علیهافان
بدینوسیله درگذشت شادروان حاج‌علی‌صمیمی‌فرد را باطلاع دوستان و آشنایان میرساند. مجلس ختم آنمرحوم روز شنبه ۴۹٫۳٫۹ در امامزاده سیدنصرالدین خیام از۴تا۶ بعدازظهر و ختم‌زنانه در همان روز در منزل آن مرحوم‌روز شنبه ۴۹٫۳٫۹ در منزل آن‌مرحوم واقع در خیابان قدیم شمیران جنب سینما مولن‌روژ کوچه گوهر پلاك۲۰ برگزار می‌گردد.
خانواده‌های: صمیمی‌فرد، عتیقه‌چی، جلالت، درکیان، لطیفی، خاوری، مصلحی، مقدسیان، معینی‌زاده، عزیزی جمالی
آ-۱۳۵۲۴
بعموم بازماندگان آن‌مرحوم مصیبت وارده را تسلیت میدهیم

یادبود

بمناسبت هفتمین‌روز درگذشت فقیده سعیده بانوسلطنت باقری روز جمعه ۸خرداد از ساعت ۳تا۶ بعداز ظهر مجلس یادبودی بر مزار آنمرحومه واقع‌در ابن‌بابویه (آرامگاه‌بهمن) منعقد میباشد. از دوستان و آشنایان انتظار دارد باتشریف‌فرمائی خود روح آنمرحومه را شاد و بازماندگانش را قرین امتنان فرمایند. ضمنا وسیله ایاب و ذهاب هم در منزل شخصی آنمرحومه آماده است
خانواده های امینی، باقری، لشکری، سعادت
۱-۷۰۷۷

بدینوسیله کلیه بستگان عزیز و دوستان ارجمند را یادآور میشویم که روز یکشنبه دهم خردادماه بمناسبت سالروز درگذشت سرور عزیزمان شادروان احمد صفائیان مراسم یادبودی از ساعت ۵تا۷ بعدازظهر برمزار آن‌مرحوم واقع در صحن مطهر حضرت عبدالعظیم برگزار میشود
خانواده صفائیان
آ-۶۸۸۵

چون روز شنبه نهم خرداد ماه مصادف با چهلمین‌روز عزیز از دست‌رفته‌ماآقای مهندس‌پل ابکار می‌باشدباستحضار میرساند مجلس یادبودی از ساعت ۵ بعدازظهر درکلیسای کاتولیك واقع در خیابان غزالی شماره ۲۲ منعقد است‌انتظار دارد باتشریف‌فرمائی خود روح آن مرحوم را شاد فرمایند.
آ-۶۷۹۱ خانواده آبکار

خانواده پایدار باطلاع میرساند:
بمناسبت چهلمین روز درگذشت‌شادروان سرتیپ‌احمدپایدار مراسم یادبودی از ساعت چهارونیم تاشش‌ونیم عصرپنجشنبه ۹ خرداد در آرامگاه ظهیرالدوله برمزار آن عزیز ازدست رفته برگزار خواهد شد.
آ-۱۲۲۴۶

تسلیت

درگذشت شادروان جناب آقای صدرالدین آریانا را حضور تیمسار معظم ارتشبد دکتر بهرام آریانا و جناب آقای منوچهر آریانا و بازماندگان محترم تسلیت عرض مینمایم
سرتیپ مهندس ملك‌زاده امین
آ-۶۹۵۵

کارکنان بانك عمران مصیبت وارده را بخانواده محترم حق‌گو بویژه سرکار علیه خانم زرین‌دخت راستی و جناب آقای مصطفی حجازی تسلیت میگویند. ۱-۱۳۴۶۶

کارکنان اداره روابط عمومی بانك عمران مصیبت وارده رابخانواده محترم‌حق‌گوبویژه سرکارعلیه‌خانم‌زرین‌دخت‌راستی وجناب آقای مصطفی حجازی تسلیت میگویند.
۱-۱۳۴۶۸

کارکنان اداره روابط عمومی بانك عمران مصیبت وارده را بخانواده محترم مرحوم حاج میرزا عبداله نجم بویژه جناب آقای ضیاء ساکنی تسلیت میگویند.
۱-۱۳۴۷۰

خانواده محترم یحیی پور خامنه
فقدان مرحوم حاج اسد مایه بسی تاسف است ضمن عرض تسلیت سعادت وسلامت عموم بازماندگان‌را آرزومندیم:
تقی فریدونی. عباس فریدونی
آ-۶۹۵۷

جناب آقای مهندس منصور ناهید
بانهایت تاثر مصیبت وارده را به آن جناب تسلیت‌گفته بقاء و سلامت آن فامیل محترم را از خداوند مسئلت دارم
حبیب‌اله خراسانی
آ-۶۶۹۵

جناب آقای مهندس منصور ناهید
مصیبت وارده فوت مادر گرامیتان را تسلیت عرض نموده و بقاءبازماندگان آنمرحومه‌را از خداوند متعال‌خواستار است
مهندس صدق
آ-۶۹۹۷

جناب آقای حسن دیبائی
باندوه فراوان مصیبت وارده را تسلیت ودرتاثرجنابعالی سهیم میباشیم
سرهنك دکتر جبل عاملی
آ-۶۹۹۱

هنرمندان و کارکنان اداره کل فعالیتهای هنری‌وزارت فرهنك و هنر
مصیبت وارده را به هنرمند گرامی آقای عباس جوانمرد تسلیت میگویند.
۱-۱۳۵۴۲ اداره کل فعالیتهای هنری

استاد محترم جناب آقای دکتر محمد رضاپاپا
با اندوه فراوان مصیبت وارده را تسلیت عرض مینمائیم
دکتر حمید صادقی. دکتر ماهیار اردشیری. دکترفائز. دکتر علیجانی. دکتر افلاطونی. دکتر بهنیا
آ-۷۰۰۷

جناب آقای دکتر بنائی ریاست معظم سازمان ملی‌پیشاهنگی ایران
بانهایت تاسف و تاثر از طرف اعضای شورا، کمیته‌ها، مربیان و پیشاهنگان مراحل مختلف، مصیبت وارده را به‌آن جناب تسلیت عرض مینماید
نایب رئیس شورای پیشاهنگی فرمانداری کل زنجان - ناصر میر
۱-۱۳۴۸۶

تیمسار سر لشگر تقوی
بانهایت تاسف مصیبت وارده را تسلیت عرض مینمایم
زنجان - سرتیپ مسعود معتمدی
۱-۱۳۴۸۸

مصیبت وارده را بخانواده های محترم حریری بویژه سرور گرامی آقای مهندس محمد رضا حریری و همسر محترمتان تسلیت عرض مینمائیم
جواد اسمعیل خانی وخانواده
۱-۱۳۴۹۰

سرکار خانم لی‌لی فروهیدپور
باکمال تاسف مصیبت وارده را تسلیت عرض نموده سلامتی و بقای عمر سرکار و خانواده محترم را خواستارم
دکتر عزیزاله یوسفی
۱-۳۴۹۲

دوست عالیقدر جناب آقای حسن دیبائی
باکمال تاثر و تاسف مصیبت وارده درگذشت والده‌گرامتان را تسلیت عرض سلامت و سعادت آن جناب وفامیل محترم رااز درگاه خداوند متعال مسئلت داریم.
سرهنك اصغر کورنگی - فریدون واحدی - سرگرد مصطفی کورنگی - احمد کورنگی. مهندس تیمورزاده - مهدی کورنگی - سعید رضاواحدی - علیرضا کورنگی.
آ-۱۳۵۶۴

جناب آقای تقی صالح‌آبادی
درگذشت پدر بزرگوارتان را به‌جنابعالی و کلیه‌فامیل محترم از طرف خود و اتحادیه فروشندگان مصنوعات نفت گاز الکتریك صمیمانه‌تسلیت‌گفته بقاءعمرو عزت بازماندگان را از درگاه خداوند مسئلت دارم.
رئیس اتحادیه فروشندگان مصنوعات نفت - گازالکتریك- محمدعلی ادیب‌مجلسی.
آ-۷۰۱۷

مجالس وعظ و سوگواری

در مسجد جواد (ع)

سخنرانی شب های شنبه طبق معمول بشرح زیر اعلام می گردد:
۱- تلاوت قرآن مجید.
۲- سخنرانی دانشمند گرانمایه جناب آقای خزعلی
شروع برنامه ساعت ۸ بعداز ظهر روز جمعه ۴۹٫۳٫۸
آ-۷۰۲۵

جناب آقای مهندس فریدی
بانهایت تاسف و تاثر مصیبت وارده را به جنابعالی تسلیت عرض و سلامتی وجود محترم وبازماندگان را ازخداوند متعال مسئلت می نمائیم.
قاسم ساربانها، رضا ساربانها
آ-۷۰۰۹

دوست عزیز آقای مهندس ناهید
فوت مادر ارجمندت مرا بی‌نهایت متاثر نمود بتو و خاندان محترم ناهید تسلیت گفته و در این سوك خود را شریك میدانم.
مهندس فخیمی
آ-۷۰۰۳

جناب آقای محمدعلی میرعظیمی
مصیبت وارده را به آنجناب و خانواده گرام تسلیت عرض می نمائیم.
قانعی. نریشمی. محمودی بایبوردی. هاجر رحمانی. قاسمی. عبداللهی. اکبری
آ-۷۰۴۷

دوست و همکار ارجمند آقای حسنعلی میرآفتاب
در نهایت تاسف مصیبت وارده را تسلیت عرض نموده بقاء عمر و سلامتی جنابعالی را از خداوند متعال خواهانیم.
میر سپاسی. مصفا. رسولیان. امیری. چنگیزی. شریفیان وثوق
آ-۷۰۳۷

تیمسار دکتر ارتشبد بهرام آریانا
باندوه فراوان درگذشت پدر دانشمند و بزرگوارتان را تسلیت عرض نموده از پیشگاه ایزد توانا برای‌جنابعالی وخانواده محترمتان صبر و شکیبائی آرزو میکنیم.
چالوس: منصورصادقی وبانو
آ-۱۳۶۱۰

تیمسار دکتر ارتشبد بهرام آریانا
درگذشت پدرگرامی جنابعالی باعث‌تاثر و تاسف‌عمیق ماگردید مراتب تسلیت و همدردی خودرا بشما و خانواده محترم تقدیم میداریم.
چالوس - کاشانیان و بانو
آ-۱۳۶۱۲

جناب آقای دیبائی پیمانکار محترم شرکت ملی نفت‌ایران
باکمال تاسف فوت مادر گرامیت را بشماو خانواده‌محترم تسلیت عرض نموده خودرا در غم شما شریك میدانیم.
از طرف کارکنان پیمانکاری دهقان‌نژاد - محمد دهقان‌نژاد
آ-۱۳۶۱۴

جناب آقای مشرفی وبانو
باندوه فراوان مصیبت وارده را تسلیت میگوئیم
دکتر میکائیلی وبانو
آ-۷۰۵۱

جناب آقای جنیدی ریاست محترم بانك‌بازرگانی شعبه شهرستان ری
مصیبت وارده را بشما و خانواده‌های وابسته تسلیت عرض نموده سلامت و بقای آن خانواده محترم را ازدرگاه خداوند یکتا آرزوداریم.
از شهرری: حاج‌محمد کشاورزجود رئیس شورای‌داوری حاج حسین رضائی، محمد دهقان‌نژاد
آ-۱۳۶۱۶

پزشکان و کارکنان مرکز درمانی ۷ بهداری تهران باقلبی مملو از اندوه، فوت نابهنگام همکار محترم شادروان دکتر حسین ارسطو رابخانواده محترم ایشان تسلیت عرض مینماید.
دکتر بلورفروشان، بانودکتر مشیری، بانو دکتردانش، بانوحمیدی، رضاتهرانی، سجادی، بانووکیلی، توکلی، بانو تبریزی، ارجمندی، بانو معینی، بانوفرشاد، بانو تقی‌راد، بانو لطیفی، بانو حسینی، بانو ابن‌علی، وسایر کارمندان مرکز
آ-۷۰۴۹

باکمال تاسف درگذشت جناب آقای ابوالقاسم‌بهبهانی پدرگرامی آقای مهندس عنایت بهبهانی نایب‌رئیس اول انجمن شهر رابه‌بازماندگان آن مرحوم بخصوص معظم‌له تسلیت عرض می‌نماید.
سرپرست اتحادیه صنف‌خشك‌شوئی و لباسشوئی‌تهران وحومه - حاج ابوالقاسم غفاری
آ-۷۰۳۹

بقیه آگهی های ترحیم و تسلیت

در صفحات ۲۱ و ۲۲ چاپ شده است

دومین آب انبار تاریخی تهران چلوکبابی شد!

آب‌انبار دوشیر درگذرباچنار نیز به چلوکبابی‌ورستوران تبدیل شد. این‌دومین آب‌انبار بزرگ‌وتاریخی تهران است که از طرف‌اوقاف تبدیل باحسن می‌شود.
آب‌انبار دوشیر در کنج بازار باچنار قراردارد وحدود چهل‌پله دارد که اکنون‌مرمت شده ونوسازی گردیده‌است. این‌آب‌انبار نیزمانندآب انبار سید اسمعیل از قدیمی ترین آب‌انبار های تهران است و درحدود دویست سال پیش ساخته شده است.
صاحب چلوکبابی از مدتها پیش این محل را از اوقاف اجاره کرد و آنجارا پ

اطلاعات ۱۳۰۴

پنجشنبه

* بیست‌ودوم ربیع‌الاول ۱۳۹۰
* بیست و هشتم‌مه ۱۹۷۰
* شماره ۱۳۲۰۲
* سال چهل و چهارم

گفتگوی وزیر خارجه با نماینده خبرگزاری آسوشیتدپرس

پشتیبانی از اعراب در افکار عمومی روبافزایش است

* جنك اعراب و اسرائیل در راه‌فاجعه‌ای بزرك پیش‌میرود

اردشیر زهادی وزیر امورخارجه ضمن مصاحبه‌ای با نماینده خبرگزاری آسوشیتد پرس در تهران اخطار کرد که جنك اعراب و اسرائیل بسوی یك فاجعه بزرك دیگر پیش میرود و اضافه کرد که در این زمینه اقدام‌بعدی بااسرائیل است .

وزیر امور خارجه‌در این‌مصاحبه گفت که عامل زمان بسود اسرائیل نیست بعلاوه اعراب تنها نیستند . آنها نه‌تنها از پشتیبانی شوروی برخوردارند بلکه هفتصد میلیون مسلمان و همچنین تمام کشور های تازه استقلال یافته آسیا و افریقا از آنها حمایت میکنند و پشتیبانی از اعراب در افکار عمومی روبه افزایش است .

وزیر امور خارجه ایران گفت که دیگر هیچ کشوری نمیتواند از اشغال مسلحانه‌قلمرو دیگران‌دفاع کند زیرا ایام اینگونه اقدامات بسر آمده است .

*** موجودیت اسرائیل**

آقای زاهدی گفت- دولت‌ایران معتقد است اسرائیل کشوری‌است که وجود دارد ولی در عین حال ما باید موجودیت فلسطینی ها را نیز بشناسیم . وی گفت که تنها راه‌حل ازمیان بردن‌بن‌بست کنونی روابط اعراب و اسرائیل اقدام از طریق سازمان ملل متحد است .

آقای زاهدی گفت که هردو طرف بسازمان ملل متحدنیازمندند زیرا مادام که قلمرو اعراب در اشغال است هیچیك از سران‌عرب نمیتواند با اسرائیل مذاکره کند و همچنین اسرائیل نمی تواندبطور یکجانبه و بی‌آنکه از بقای خود بعنوان یك کشور مستقل اطمینان حاصل کند سرزمین های اشغال شده عرب را تخلیه کند .

*** همکاری شرق و غرب**

آقای زاهدی در این مصاحبه گفت - ایران که از جنك جهانی دوم باینطرف حدود دو میلیارد دلار کمك نظامی - اقتصادی و فنی از امریکا دریافت کرده اینك روی‌پای خود ایستاده و از یك سیاست همزیستی مسالمت آمیز و همکاری با شرق و غرب پیروی میکند . شوروی اینك به احداث یك لوله گاز بطول یکهزار کیلو متر و با هزینه هفتصد میلیون دلار درایران و همچنین باحداث یك کارخانه مهم ذوب‌آهن در ایران کمك می کند . دولت ایران مناسبات اقتصادی خود را با سایر کشور های عضوبلوك کمونیست نیزتوسعه میدهد .

آقای زاهدی اضافه کرد : «ما از خرابکاری کمونیست‌ها درایران وحشتی نداریم ما کوشش های خود را مصروف تقویت اقتصاد کشور و بهبود وضع زندگی ورفاه مردم کرده‌ایم و این بهترین‌طریق مبارزه با کمونیزم است . بجای مبارزه با کمونیسم بوسیله تانك و مسلسل در خیابان ها باید محبت و حمایت مردم را جلب کرد .

وی گفت - مناسبات ایران با شوروی در گذشته بسردی گرائید ولی اکنون من میتوانم بگویم که مناسبات ما فقط عادی نیست بلکه مناسبات صمیمانه ایست .»

حساب‌تشکیل سرمایه‌بانک‌عمران

تامبلغ ۷۵۰۰۰۰ ریال با بهره ۹ در صد

و مدت استهلاك ۲ برابرمدتی که پس‌انداز میکنند

بدارندگان حساب‌تشکیل سرمایه وام میدهد

غنچه کرده

بزودی گل خواهد شد

جشن پنجاه‌ودومین سالگرد استقلال افغانستان

سفارت افغانستان دیشب پنجاه‌و دومین سالگرد استرداد استقلال افغانستان را با برپا کردن مجلس ضیافتی جشن گرفت .

در این ضیافت‌والاحضرت‌شاهپور غلامرضا پهلوی و همسرشان والاحضرت منیژه ، آقای هویدا نخست وزیر ، روسای دو مجلس ، وزیر دربار، وزیر خارجه ، مدیر عامل شرکت ملی نفت، چند تن‌از وزیران کابینه، رئیس ستاد بزرك ارتشتاران ، رئیس کل تشریفات شاهنشاهی و گروه دیگری از شخصیت های مملکتی و روسای هیئت های سیاسی مقیم تهران حضور داشتند و سالگرد استقلال افغانستان را به سفیر و اعضای سفارت پادشاهی افغانستان تبریك گفتند .

در عکس بالا والاحضرت شاهپور غلامرضا پهلوی و همسر ایشان در حال گفتگو با سردار اسداله سراج سفیر افغانستان در ضیافت دیشب سفارت افغانستان دیده میشوند .

لایحه انجمن های ایالتی وولایتی کجاست ؟

این روز ها در محافل حزبی و اجتماعی و دولتی بار دیگر صحبت از انتخابات انجمن های ایالتی و ولایتی است و حالا این سئوال مطرح است که لایحه‌انجمن های ایالتی و ولایتی یاانجمن های استان و شهرستان کجا است و در چه مرحله از مراحل قانون گزاری قرار دارد .

خبرنگار پارلمانی ما باین سئوال پاسخ‌می دهد :

نزدیك به دو سال قبل لایحه تشکیل انجمن های ایالتی وولایتی پس ازتصویب مجلس شورای‌ملی درمجلس سنامطرح گردیدواین‌مجلس اصلاحاتی درآن بعمل آوردو مجددا به‌مجلس شورای ملی برگشت‌داد .اصلاحات‌مجلس سنا تاکنون در کمیسیون کشور مجلس شورای ملی مطرح بودواینك‌لایحه‌مذکور در کمیسیون مشترك کشور دو مجلس مورد بررسی است تا پس از تصویب مجددا در جلسه علنی مجلس شورای ملی مطرح گردد .

بقرار اطلاع کمیسیون مشترك کشور دو مجلس تغییرات وسیعی در آن‌بعمل آورده است .

بموجب طرحی که در دست بررسی است

وام گیرندگان حق‌بیمه‌عمر معاف میشوند

*** در حال‌حاضرحق‌بیمه‌عمر بر اساس‌سن‌وام گیرنده‌دریافت میشود**

احمد مرادی

بموجب طرحی که تحت بررسی کارشناسان بانك رهنی ایران می باشد ، وام گیرندگان بانك رهنی که عملا بیمه عمر می باشند از این بابت حق بیمه‌ای پرداخت نخواهند کرد و باین طریق مبالغ قابل توجهی بنفع وام گیرندگان این بانك منظور خواهد شد .

باید توجه داشت که از سال گذشته بنابه قراردادی که بین شرکت بیمه ایران وبانك رهنی منعقد شد، کلیه وام گیرندگان عادی بانك رهنی بیمه عمر شدندو در صورت فوت ویا از کار افتادگی کامل به علت حادثه مانده وام‌از وراث متوفی ویا خود آنان اخذ نخواهد شد و مبلغ آن‌بوسیله شرکت بیمه به‌بانك رهنی پرداخت میشود .

منظور از وام گیرندگان عادی، وام گیرندگانی هستند که اصل وامشان تا چهارصد هزار ریال و مدت وامشان از ده سال تجاوز نکند .

حق بیمه

خبرنگار ما اضافه می کند:حق بیمه سالانه عمر برحسب سن بیمه شده ،متغیر است‌ووام گیرندگان از این جهت به پنج دسته بدین شرح تقسیم میشوند :

دسته اول : وام گیرندگانی که سنشان ازچهل سال‌تمام حورشیدی ویا کمتر باشدنرخ حق بیمه‌سالانه چهاردر هزار مبلغ بیمه .

دسته دوم : وام گیرندگانی که سنشان از چهل سال ویکرور تا ٤٥ سال تمام باشد نرخ حق بیمه سالانه پنج در هزار مبلغ بیمه .

دسته سوم : وام گیرندگانی که سنشان از چهل و پنج سال و یکروز تا پنجاه‌سال تمام باشدنرخ حق بیمه سالانه شش در هزارمبلغ بیمه .

دسته چهارم : وام گیرندگانی که سنشان از پنجاه سال و یکروز تاپنجاه‌وپنج‌سال‌تمام‌باشد نرخ حق بیمه سالانه نه‌درهزار مبلغ بیمه

دسته پنجم : وام گیرندگانی که سن آنها از پنجاه و پنج سال ویك روز تا شصت سال تمام باشد نرخ حق بیمه سالانه ده‌در هزار مبلغ بیمه

خبرنگار مادرخاتمه گزارش خود می‌نویسد که درصورت‌تصویب طرح مورد بررسی، حق بیمه‌سالانه که از وام گیرندگان عادی‌دریافت میشود بوسیله بانك رهنی ایران پرداخت خواهد شد .

طرح مذکور در صورت‌تصویب در مجمع عمومی بانك رهنی ایران به مرحله اجرا در خواهد آمد.

ویلای فروشی در متل قو

باآب، برق، تلفن و دفترچه مالکیت قیمت ۱۸۰ هزار تومان نقد و اقساط .

شماره تلفن تهران ٦٤٤٤٩

ساعت ٥ الی ٧

متل قو شرکت ساقی کلایه

آقای توکلی

۱ـ٦ آ ـ۱۱٦۲۲

ـ همشهری ،

این شب جمعه۳چیزیادت‌نره

دوم ! : «روزنامهٔ توفیق»

سوم ! : شمارهٔ خرداد ماه

«مجلهٔ توفیق ماهانه»

توفیق

قرص کلیاسیل CLIACIL 600,000

پنی‌سیلین خوراکی با دوزاژعالی

بمقدار کافی جهت دپو های این شرکت در کلیه مناطق ایران ارسال گردید از صاحبان داروخانه های محترم سراسر کشور تقاضا می شود سفارشات خود را مستقیما به دپوهای مناطق خویش ارجاع فرمایند .

شرکت سهامی ایران هوخست

آ ـ۱۳۹۲۸

استخر باشگاه پیام از ۱۱ خرداد دایر است

فردا جمعه فروشگاه بزرك ایران

ازساعت ۹ صبح الی ۱ بعدازظهر بازاست

ناهار فردا جمعه درسلف سرویس رستوران

فروشگاه‌بزرگ‌ایران

جوجه کباب مخصوص فروشگاه

سبزی پلو باماهی سفید وکوکو

شیرین پلو با مرغ

لوبیا پلو باگوشت بره

وانواع غذاهای دیگر

ساعات کار سلف سرویس ورستوران ۹ صبح تا ۳ بعدازظهر.

درحضور والاحضرت شاهپور غلامرضا پهلوی

چهارمین دوره مسابقات کورس فردا در ساعت ۱٦ درمیدان مسابقات کانون واقع در کیلومتر (١٤) جاده کرج برگزار خواهدشد.

تقلب درقانون حمایت‌خانواده !

درتهران مامردی زنی‌را بعنوان «معلم سرخانه» فرزندش بخانه آورد وبعدزنش پی‌برد که این مرد کارش بالا گرفته و از معلم سرخانه صاحب فرزند شده است!

اطلاعات بانوان

مقاله‌ای دراین زمینه تدارك دیده که‌با دهها رپورتاژ ومقاله در زمینه های اجتماعی ، عشقی ، سینمائی ، هنری، خانوادگی و علمی و چندین داستان کوتاه یك شماره‌ای درهمین شماره چاپ‌شده است این شماره اطلاعات‌بانوان دردست روزنامه فروش هاست

آگهی استخدام

مرکز صنایع دستی‌وابسته به‌وزارت اقتصاد بمنظور تکمیل کادر فروش در فروشگاه شماره۲ واقع در خیابان ویلا بتعدادی دوشیزه برای انجام امور فروشندگی که تحصیلات آنها هم‌ارز دیپلم بوده‌وبزبان انگلیسی آشنائی داشته باشند نیازمند است .

واجدین شرایط به‌خیابان خاقانی شماره ۱۲۱ مراجعه فرمایند. م‌الف ۲۱۹۷

فیبر رویال ایران

IRAN ROYAL BOARD

فیبر رویال ایران

با همکاری فنی کارخانه فیبر رویال سوئد

هماهنگ با توسعهٔ روزافزون صنعتی کشور گام جدیدی در تاریخ صنایع ایران برداشته شد . فیبر رویال ایران با همکاری فنی

کارخانجات فیبر رویال سوئد

ببازار عرضه گردید . مصرف کنندگان محترم تهران و شهرستانها با اطمینان کامل ازکیفیت و استحکام فیبر رویال ایران این فرآورده رابرای مصارف صنعتی ، ساختمانی تزئینات داخلی ساختمان وساخت وسائل نقلیه در اختیار خواهند داشت .

برای کسب اطلاعات بیشتر به دفتر مرکزی شرکت سهامی تولید فیبر ایران تهران ـ خیابان فردوسی ـ کوچه بلژیک ـ ساختمان مسعود تلفن ۳۱۳۷۹۲ مراجعه فرمائید

اعلامیه

اطلاعیه صنف پارچه فروش

لطفا بصفحه۳ مراجعه شود

دانشکده ادبیات وعلوم

آگهی

دانشکده ادبیات و علوم دانشگاه پهلوی در سال تحصیلی ٥٠ـ١٣٤٩ برای دوره M.A M.S (فوق لیسانس) دررشته‌های انگلیسی- بیولوژی - ریاضی - شیمی‌و فیزیك با شرایط زیر دانشجو میپذیرد:

۱ـ داشتن‌دانشنامه B.S B.A یالیسانس دررشته مربوط یا مشابه ان .

۲ـ داشتن معدل حداقل ٥ر۲ از ٤ (یا۱۳ار ۲۰) در دروس اختصاصی

۳ـ آشنائی کافی بزبان انگلیسی برای استفاده از کتب درسی دررشته‌مربوط .

٤ـ پذیرفته شدن درامتحان ورودی و یا مصاحبه .

٥ـ داشتن برك‌خاتمه‌یامعافی نظام .

مدارك زیر جهت شرکت در امتحان و یا مصاحبه ضروری است و بایدهرچه‌زودتر به بخشهای مربوط ارسال گردد.

۱ـ فتوکپی دانشنامه لیسانس یاگواهی نامه فراغت از تحصیل .

۲ـ ریز نمرات دوران تحصیلی دانشگاهی

۳ـ دوقطعه عکس ٤ در٦

امتحان و مصاحبه داوطلبان رشته‌انگلیسی در تاریخ چهارشنبه دهم تیر ماه ساعت نه صبح‌درمحل دانشکده ادبیات وعلوم‌شیراز دربخش انگلیسی انجام‌میگردد. داوطلبان رشته های دیگر برای کسب اطلاع بیشتر وتعیین روز امتحان و یا مصاحبه با بخش مربوط تماس بگیرند .

آگهی دعوت بمصاحبه

باطلاع فارغ‌التحصیلان رشته قضائی که جهت استخدام در شرکت دخانیات ایران قبلا درخواست خود را تسلیم نموده‌اند میرساند . که امتحان و مصاحبه ساعت ۹ صبح روز چهارشنبه ۱۳ر۳ر٤۹ در اداره کل تشکیلات و آموزش وزارت تولیدات کشاورزی و مواد مصرفی واقع در خیابان قدیم شمیران بالاتر از سه‌راه زندان بعمل خواهد آمد . مقتضی است که برای انجام مصاحبه دروقت تعیین شده در محل مورد نظر حضوربهمرسانند.

م‌الف ۲۳٥۰

شرکت دخانیات ایران

آ ـ۱۳۳۷۲ ۱ـ۲

آگهی استخدام

شرکت سهامی صنعتی و تولیدی ماشین سازی اراك برای تامین کادر فنی وتخصصی مورد نیاز خود درقسمتهای مختلف‌کارخانه ماشین سازی واقع در شهرستان اراك تعدادی ازافراد واجد شرایط ذیل را که خدمت وظیفه خودرا بپایان رسانیده یادارای برك معافیت دائم بوده وحداقل دارای ۲سال تجربه مفید در رشته های مربوطه باشند باحقوق مناسب استخدام مینماید :

الف- دارندگان‌درجه دانشگاهی یا دیپلم متوسطه باداشتن تخصص لازم دریکی از رشته‌های زیر :

متالورژی، شیمی، اسکلت‌های فلزی ، مهندسی صنعتی، مونتاژماشین‌آلات، آهنگری‌وآبکاری، مدلسازی، مهندسی روش، طراحی شابلن و ابزار ، تعمیرات و نگهداری، طراحی، تدارکات فنی، تولید ظروف تحت فشار، پرسکاری و فلنج سازی، قالب سازی ، ذوب فولاد وریخته‌گری، حسابداری صنعتی .

ب - دارندگان دیپلم متوسط یاحداقل سوم متوسطه باداشتن تخصص لازم دریکی ازرشته‌های زیر :

ماشین‌های ابزار، کنترل‌کیفیت، حمل ونقل، ذوب الکتریکی، قالب‌سازی ، برق ، نقشه‌کشی، کارگزینی وانبارداری فنی .

ازکلیه‌داوطلبان‌تقاضامیشودحداکثر تاتاریخ بیست‌وپنجم خردادماه‌همه‌روزه‌باستثناءپنجشنبه‌هاازساعت۸الی۱۲و ۱۳½ الی ۱٦½ به کارگزینی شرکت ماشین سازی اراك، واقع درخیابان تخت‌جمشید، نبش‌ملك‌الشعرای بهار شماره ٤۳٥ (تهران) مراجعه‌فرمایند. داوطلبان شهرستانها میتوانند مستقیما با آدرس فوق مکاتبه نمایند .

شرکت‌سهامی صنعتی وتولیدی‌ماشین‌سازی اراك

سازمان شاهنشاهی خدمات اجتماعی

برای خدمت دربیمارستان های فرح پهلوی (رامسر) و نکوئی (قم) به پزشك متخصص بیماری های زنان و پزشك متخصص بیماریهای کودکان وتکنیسین رادیولوژی نیازمند است . داوطلبان میتوانند برای کسب اطلاع و فام‌نویسی به کارگزینی‌سازمان شاهنشاهی خدمات‌اجتماعی- خیابام قوام‌السلطنه مراجعه فرمایند .

آ ـ۱۳۲۷٤ ۱ـ۲

اطلاعیه

به هشتاد نفر از خریداران روز ۲۳ اردیبهشت ماه (روز تعاون ایران) بحکم قرعه جوایزی اصابت نموده خواهشمندیم برای ملاحظه شماره های برنده بهریك ازشعب شرکت که‌مایل باشند مراجعه و درصورتی که شماره کارت آنان برنده شده جهت دریافت جایزه بشعبه مرکزی شرکت واقع در خیابان سوم‌اسفند مراجعه فرمایند .

شرکت تعاونی مصرف سپه

مسابقه‌شاهنشاهی بهترین کتاب‌سال

بدینوسیله باطلاع عموم علاقمندازمیرساند که مدت قبول کتاب برای شرکت در مسابقه شاهنشاهی بهترین کتابهای سال ۱۳٤۸ از تاریخ نشر این‌آگهی تاپایان مرداد ماه ۱۳٤۹ است وفقط کتابهایی که‌در سال ۱۳٤۸ برای باراول طبع و نشر شده است برای شرکت در مسابقه‌پذیرفته‌میشود و تاریخی که بعنوان چاپ در روی جلد کتاب ذکر شده معتبر است .

داوطلبان شرکت در مسابقه‌شاهنشاهی بهترین کتاب سال لازم است تقاضای خود را مبنی برشرکت در مسابقه همراه باپنج نسخه از کتاب خود با نشانی کامل در ظرف این‌مدت بقسمت فرهنگی بنیادپهلوی بفرستند ورسید دریافت دارند .

تقاضای شرکت در مسابقه باید بوسیله شخص مولف یامترجم بعمل آید و درترجمه ها باید اصل کتاب هم همراه‌باشد .

کتابهای مخصوص کودکان ونوجوانان نیز درمسابقه شرکت داده میشود .

کسانی‌که تاکنون بطورمتفرقه نسخی‌از کتاب خودرا به‌بنیاد پهلوی فرستاده‌اند درصورتیکه مایل بشرکت درمسابقه‌باشند باید برطبق این آگهی عمل کنند .

کتابهایی که برای مسابقه فرستاده‌میشود پس داده نمیشود .

ترجمه‌هایی که متن کتاب را همراه‌نداشته باشد در مسابقه شرکت داده نمیشود .

مشاور وسرپرست امورفرهنگی - سناتور دکتر شمس‌الملوك مصاحب

مجله‌موسیقی

تنها نشریه معتبر موسیقی در ایران

حاوی مقالاتی از :

محمود خوشنام (بتهوون دویست ساله ...)- پرویز منصوری (زندگینامه بتهوون کاوشی در قلمرو موسیقی ایرانی) - هوشنك استوار (آرمونی در موسیقی بتهوون- مصطفی پورتراب) (آشنائی بامس) ایرج زهری (افسانه دون ژوان در جهان هنر) منوچهر شیبانی (سالومه -طرحی برای یك اوراتوریو) و آخرین رویداد های موسیقی در ایران و جهان

منتشر شد

صفحه«جدائی تو» آوازمهستی آهنگ ازاسداله‌ملك‌درسراسر کشورمنتشرشد

شرکت‌آهنك روز