

Table listing metal refining and related products. Columns include company names (e.g., 玉木壽商店, 多田清商店), addresses, products (e.g., 鋼材, 銅・鐵), and locations. Includes page number 五六八 on the right.

Table listing metal refining and related products. Columns include company names (e.g., 恒川製作所, 塚田合金鑄造所), addresses, products (e.g., 純ニツケル線, 銅・鐵), and locations. Includes page number 五六九 on the right.

東亞アルミニウム工業株式會社	倉田 金造	荒川・尾久・五ノ一〇	輕金屬・輕合金 酸化膜加工	製造販賣	東京	東京	100,000	下谷(83)	一七九三(本郷) 一八三三 一九三五	正金・臺灣・ 安田	出張所・臺北
東京鋼業株式會社	瀨尾 守平	神田・小川・一ノ一〇	高速炭鋼	製造販賣	東京	東京	100,000	神田(85)	一七九三(本郷) 一八三三 一九三五	正金・臺灣・ 安田	出張所・臺北
株式會社 東京化學精練所	石川 三郎	向島・音響町西・四ノ二	鉛・鉛酸 鉛・鉛酸 鉛・鉛酸	製造販賣	東京	東京	100,000	墨田(74)	一七九三(本郷) 一八三三 一九三五	正金・臺灣・ 安田	出張所・臺北
株式會社 東京合金製鋼所	成田 五郎	足立・小右衛門・六六七	特殊鋼(高速)	製造販賣	東京	東京	100,000	足立	一七九三(本郷) 一八三三 一九三五	正金・臺灣・ 安田	出張所・臺北
東京鋼索株式會社	杉本源太郎	京橋・新川・二ノ一	鋼索・鋼線	製造販賣	東京	東京	100,000	京橋(58)	一七九三(本郷) 一八三三 一九三五	正金・臺灣・ 安田	出張所・臺北
東京精化工業株式會社	前田榮次郎	葛飾・上平井・二二九五	錫・鉛・金 錫・鉛・金	製造販賣	東京	東京	100,000	本田(82)	一七九三(本郷) 一八三三 一九三五	正金・臺灣・ 安田	出張所・臺北
東京製鐵株式會社	小林 末吉	足立・千住關屋・四六	鐵鋼	製造販賣	東京	東京	100,000	淺草(84)	一七九三(本郷) 一八三三 一九三五	正金・臺灣・ 安田	出張所・臺北
東京タンクステン株式會社	芳 木 薫	京橋・新川・二ノ二	金屬タンクステン タンクステン タンクステン	製造販賣	東京	東京	100,000	京橋(58)	一七九三(本郷) 一八三三 一九三五	正金・臺灣・ 安田	出張所・臺北
東京磨鋼株式會社	伊藤惣治郎	足立・興野・五二八	磨鋼材・特殊 鋼材	製造販賣	東京	東京	100,000	本所(78)	一七九三(本郷) 一八三三 一九三五	正金・臺灣・ 安田	出張所・臺北
株式會社 東京ロール製作所	大谷米太郎	深川・毛利・五ノ一	各種鋼管	製造販賣	東京	東京	100,000	日本橋(24)	一七九三(本郷) 一八三三 一九三五	正金・臺灣・ 安田	出張所・臺北
東邦商事株式會社	林田健太郎	京橋・銀座通・一ノ五	各種鋼管	製造販賣	東京	東京	100,000	京橋(58)	一七九三(本郷) 一八三三 一九三五	正金・臺灣・ 安田	出張所・臺北
東邦商事株式會社	尾形次郎	日本橋・寶・二ノ一ノ一	各種鋼管	製造販賣	東京	東京	100,000	日本橋(24)	一七九三(本郷) 一八三三 一九三五	正金・臺灣・ 安田	出張所・臺北

東邦金屬精練株式會社	赤司初太郎	麹町・丸ノ内・二ノ一八	ニツケル・ク ローム	製造販賣	東京	東京	100,000	丸ノ内(73)	一七九三(本郷) 一八三三 一九三五	正金・臺灣・ 安田	出張所・臺北
東洋鋼化株式會社	鹿取龍造	蒲田・南六郷・二ノ三三	鋼材・特殊鋼 鋼材	製造販賣	東京	東京	100,000	蒲田	一七九三(本郷) 一八三三 一九三五	正金・臺灣・ 安田	出張所・臺北
東洋鋼材株式會社	手島知健	麹町・有樂・一ノ一〇	鋼材・特殊鋼 鋼材	製造販賣	東京	東京	100,000	銀座(57)	一七九三(本郷) 一八三三 一九三五	正金・臺灣・ 安田	出張所・臺北
株式會社 東洋製鋼所	杉村伊兵衛	江戸川・平井・一ノ二三	薄鋼板	製造販賣	東京	東京	100,000	城東(84)	一七九三(本郷) 一八三三 一九三五	正金・臺灣・ 安田	出張所・臺北
東洋製線株式會社	木下 茂	江戸川・平井・一ノ二三	鐵線・鐵釘 鐵線・鐵釘	製造販賣	東京	東京	100,000	城東(84)	一七九三(本郷) 一八三三 一九三五	正金・臺灣・ 安田	出張所・臺北
株式會社 東洋特殊鋼業所	小島亮四郎	城東・龜戸・二ノ六	特殊鋼・壓延 鋼材	製造販賣	東京	東京	100,000	墨田(74)	一七九三(本郷) 一八三三 一九三五	正金・臺灣・ 安田	出張所・臺北
東和商事株式會社	大日方重隆	四谷・尾張・一	一般鋼材	製造販賣	東京	東京	100,000	四谷(88)	一七九三(本郷) 一八三三 一九三五	正金・臺灣・ 安田	出張所・臺北
株式會社 特殊金屬研究所	齋藤長八郎	京橋・寶・三ノ七	鉛・アルミニ ウム鍍金	製造	東京	東京	100,000	京橋(58)	一七九三(本郷) 一八三三 一九三五	正金・臺灣・ 安田	出張所・臺北
特殊製鋼株式會社	石原米太郎	日本橋・通り・一ノ二ノ	特殊鋼	製造販賣	東京	東京	100,000	日本橋(24)	一七九三(本郷) 一八三三 一九三五	正金・臺灣・ 安田	出張所・臺北
株式會社 德力本店	鈴木喜兵衛	神田・鍛冶・二ノ一六	貴金屬精練加 工	製造販賣	東京	東京	100,000	神田(85)	一七九三(本郷) 一八三三 一九三五	正金・臺灣・ 安田	出張所・臺北
株式會社 富田製作所	富田 八郎	向島・音響東・四ノ七七	鐵線・鉸線	製造	東京	東京	100,000	墨田(74)	一七九三(本郷) 一八三三 一九三五	正金・臺灣・ 安田	出張所・臺北
株式會社 内外製鋼所	伊原鐵雄	京橋・八丁堀・四ノ五	普通鋼(特殊鋼)	製造	東京	東京	100,000	京橋(58)	一七九三(本郷) 一八三三 一九三五	正金・臺灣・ 安田	出張所・臺北

東京並鋼線問屋賣株式會社	會東時雄	淺草・神吉・一	故鋼線	卸	東京	東京	100,000	根邊(87)	三六住友(下谷)	東京	二六〇〇	
合資東京鋼材商會	小林昇	京橋・靈岸島・一ノ一	鋼材鋼管類一	卸兼小賣	全國	東京	一九,〇〇〇	京橋(59)	野村銀行	東京	一三三〇	
東京伸銅品販賣株式會社	山崎惣吉	日本橋・本石・四ノ二	銅・黃銅・板・線・管・條・黃銅	卸小賣	全國	東京	1,000,000	日本橋(24)	三和銀行	東京	一三三〇	
東京浪速電線株式會社	小笹清	品川・南品川・五ノ三一	橫卷電線・銅線	製造販賣	東京	東京	100,000	高輪(44)	野村(品川)	東京	一三三〇	
東邦鋼業株式會社	相川道之助	足立・沼田川端・二三一	普通鋼・特殊鋼	製造販賣	東京	東京	500,000	駒込(52)	住友銀行	東京	一三三〇	
東北振興アルミニウム株式會社	古田忠徳	麴町・内幸・二ノ一ノ三	アルミニウム	製造販賣	國內	東京	10,000,000	代表王子(25)	三井銀行	東京	一三三〇	
合名東城商會	石原三郎	城東・龜戸・六ノ一九〇	鐵鋼・附屬品	卸小賣	京濱地方	東京	50,000	城東(80)	安田(本所)	東京	一三三〇	
東海鋼業株式會社	大橋不二雄	麴町・丸ノ内・一ノ二	鋼板・山形鋼	製造販賣	東京	東京	3,000,000	丸ノ内(23)	武州(東京)	東京	一三三〇	
獨逸製鋼株式會社	エルンスト・ザウエルラント	麴町・丸ノ内・三ノ二	特殊鋼・鋼材	輸入販賣	獨逸	東京	50,000	丸ノ内(23)	三井(本所)	東京	一三三〇	
戸田糾商店	戸田糾	王子・王子・四ノ一	銅・鐵・化學	製造販賣	東京	東京	100,000	王子	三井(王子)	東京	一三三〇	
株社德島商會	德島佐市	本所・向島・一ノ三二	鐵屑	卸	東京	東京	100,000	墨田(74)	野村(深川)	東京	一三三〇	
合資德力商店	鈴木直次郎	日本橋・江戸橋・三ノ四	貴金屬・白金	卸小賣	全國	東京	100,000	日本橋(24)	日本興業	東京	一三三〇	
株社土肥野商店	土肥野萬作	本所・綠・一ノ七	銅・眞鍮地金	卸小賣	東京	東京	100,000	本所(73)	第一(吳服橋)	東京	一三三〇	

鶴巢伊造	鶴巢伊造	荒川・三河島・一ノ三〇	製鋼・製鐵・開屋	東京	東京	50,000	下谷(83)	七三第百(三輪)	東京	七三九		
富澤商店	富澤一郎	本所・小梅・二ノ一	銅・眞鍮・地金	卸	東京	東京	四三本所(73)	四六〇第百(吾橋)	東京	一三三〇		
外山直之商店	外山直之	本所・綠・三ノ二〇	鐵屑	卸	東京	東京	二五七墨田(74)	四〇三第百(龜戸)	東京	一〇八八		
豐田商店	豐田孫左衛門	城東・龜戸・一ノ九四	故鋼鐵	卸仲買	東京	東京	二五七墨田(74)	四〇三第百(龜戸)	東京	一〇八八		
株式會社中尾商店	藤田梅次郎	日本橋・小傳馬・三ノ一	銅・眞鍮・伸銅	卸	東京	東京	二五七墨田(74)	四〇三第百(龜戸)	東京	一〇八八		
株式直井亞鉛精練所	直井一雄	本所東胸形・四ノ一六	亞鉛・鉛	製造販賣	東京	東京	五〇〇墨田(74)	四二四安田銀行	東京	一三三〇		
株式會社中川秀太郎商店	中川秀太郎	京橋・築地・一ノ七	特殊鋼	卸	全國	東京	100,000	築地(55)	三和(京橋)	東京	一三三〇	
昭和工業所	中島久次郎	下谷・御徒・三ノ六二	銅・鋼合金・細線・伸銅・エナメル鋼線	製造販賣	東京	東京	下谷(83)	一五六八	日本畫夜	東京	一三三〇	
中島古物商	中島藤男	城東・大島・五ノ三三八	銅・鐵・金物	賣買	東京	東京	100,000		日本畫夜	東京	一三三〇	
中島銅工場	中島松太郎	本所・厩橋・三ノ三	銅	製造販賣	東京	東京	二五七墨田(74)	四〇三第百(吾橋)	東京	一三三〇		
永田アルミニウム工業所	永田作三	瀧野川・上中里・三九六	アルミニウム地金	精煉販賣	東京	東京	三三三王子	三三三十五(兩國)	東京	九三二四		
合名中薄貴金屬分拆所	中薄徳治郎	品川・大崎本町・三ノ六	白金・金・銀・白金屬地金	分析賣買	關東一圓	東京	100,000	大崎(48)	第一(大崎)	東京	二五三	
日本標準規格減摩合金第一共同作業所	中村政幸	足立・千住・一ノ一	層錯精練	製造販賣	東京	東京	五〇〇足立	三三二安田銀行	東京	二五三		

株式 南木アルミニウム製 飯所	南木保	足立・小臺・七六四	アルミニウム	製造販賣	東京	東京	一〇、〇〇〇	王子	三五	安田(下谷)	ナ又ハナ
合資 中川商店	中川完之資	下谷・金杉下・四六	銅・真鍮・鉛・鋅 アルミニウム	卸小賣	東京	東京	五、〇〇〇	淺草	六三	日本晝夜	
中川義雄商店	中川義雄	淀橋・柏木・三ノ二九二	諸機械・電動機	小賣	東京	東京	三〇〇	昭和(淀橋)	三六	昭和(淀橋)	東京
合名 中正鐵店	中村正太郎	京橋・靈岸島・一ノ二ノ	鋼材	卸小賣	東京	東京	三〇〇	京橋	四三	三井(大森)	(ト)
合資 中田修司商店	中田貞治	本所・石原・四ノ一	鋼・鋼線	卸小賣	東京	東京	五、〇〇〇	墨田	五三	住友(本所)	
丸吉商店	中村吉之助	日本橋・小傳馬・二ノ五	鋼線	卸小賣	東京	東京	九、〇〇〇	浪花	三三	第百(本所)	東京
中鐵商店	中村寅三	蒲田・糀谷・四ノ一六八	鋼線・鐵屑	小賣	東京	東京	一、〇〇〇	大塚	七〇	第百(蒲田)	東京
株式會社内外製鋼所	伊原鐵雄	京橋・八丁堀・四ノ五	普通鋼・特殊鋼	製造販賣	東京	東京	四、〇〇〇	京橋	五〇	野村(丸の内)	東京
合資 南雲清作商店	南雲靜馬	京橋・靈岸島・一ノ四ノ	鋼材一般	製造販賣	東京	東京	五、〇〇〇	京橋	五〇	野村(銀座)	東京
奈部製作所	奈部司千郎	大森・大森・三ノ二〇八	工・鐵工業	製造加工	東京	東京	七、〇〇〇	大森	〇〇	野村(大森)	東京
日本アルミニウム株式會社	吉田一郎	龜町・丸ノ内・一ノ六	アルミニウム	製造販賣	東京	東京	三〇、〇〇〇	丸の内	二〇	三井(第一)	東京
日本貴鋼株式會社	上田卓爾	板橋・志村前野・九九五	各種鋼線	製造販賣	東京	東京	一、〇〇〇	丸の内	二〇	安田銀行	東京

日本ステンレス株式會社	今井五郎	日本橋・江戸橋・一ノ一	ステンレス・鋼・鋼線	製造販賣	東京	東京	一、〇〇〇	日本橋	二四	安田(蒲田)	北海道・直江津
日本精錫工業株式會社	白井三郎	大森・大森・九ノ四七〇	精錫・電氣分解	製造販賣	東京	東京	四、〇〇〇	大森	〇〇	野村(東)	出張所・八幡
日本製鐵株式會社	中松眞郷	龜町・丸ノ内・二ノ二〇	鐵鋼・鋼塊・鋼	製造販賣	東京	東京	五、〇〇〇	丸の内	二〇	三井(第一)	兵庫縣・大坂石
日本電化工業株式會社	棚橋實五郎	龜町・丸ノ内・三ノ二	電氣・電氣鐵	製造販賣	東京	東京	一、〇〇〇	丸の内	二〇	日本興業(日)	朝鮮
日本ニッケル株式會社	芝辻正晴	日本橋・吳服橋通・三ノ	ニッケル	製造卸	東京	東京	一〇、〇〇〇	日本橋	二四	安田(三)	
新川鐵店	新川彌太郎	京橋・西八丁堀・四ノ五	鋼材	卸小賣	東京	東京	六、〇〇〇	京橋	五〇	三井(八丁堀)	
株式 西澤鋼商店	西澤禎一	京橋・銀座・四ノ一	特殊鋼・中間	卸小賣	東京	東京	一、〇〇〇	京橋	五〇	三井(京橋)	
日東金屬工業株式會社	丹羽鹿吉	板橋・志村長後・二ノ〇	鋼・鋼線・鋼材	製造販賣	東京	東京	二、〇〇〇	赤羽	二六	三井(武州)	
日印通商株式會社	岸本吉左衛門	龜町・丸ノ内・二ノ二ノ	印度鐵	貿易輸入	東京	東京	二、〇〇〇	丸の内	二〇	三井(丸の内)	
日本特殊鋼管株式會社	橋本圭三郎	龜町・丸ノ内・三ノ四	鋼管・鋼材	製造販賣	東京	東京	三、〇〇〇	丸の内	二〇	三井(丸の内)	
日本特殊鋼材工業株式會社	舟崎由之	龜町・丸ノ内・三ノ三	特殊鋼材	製造販賣	東京	東京	七、〇〇〇	丸の内	二〇	三井(丸の内)	
日本輕金屬株式會社	中川末吉	芝・田村・一ノ一	アルミニウム	製造販賣	東京	東京	一〇、〇〇〇	丸の内	二〇	三井(丸の内)	
日本鋼線株式會社	林二郎	日本橋・兜・二ノ一〇	各種鋼線	製造販賣	東京	東京	一〇、〇〇〇	丸の内	二〇	三井(丸の内)	

日本鋼材販賣株式會社	濠澤正雄	龜町・丸ノ内・二ノ二〇	普通鋼材・棒鋼・形鋼・鋼板・線材	貿易出入	國內	海外	九ノ内(23)	第一・三・五・七・九ノ内(23)	電話
日本鋼材株式會社	坂田幹太	龜町・丸ノ内・二ノ二〇	鋼材	卸貿易	全國	全國	九ノ内(23)	第一・三・五・七・九ノ内(23)	支店・大阪・八幡・名古屋
合資 日本鋼機商店	平野清次	京橋・榎・一ノ三	各種鋼材・工小賣	小賣	東京	東京	五ノ内(23)	第一・三・五・七・九ノ内(23)	支店・大阪・八幡・名古屋
日本故鋼統制株式會社	崎山刀太郎	京橋・築地・一ノ一〇	故鋼・故鐵・非故鐵	製造卸	全國	全國	五ノ内(23)	第一・三・五・七・九ノ内(23)	支店・大阪・八幡・名古屋
合資 日本鉛管製造所	郷誠之助	芝・三田四圍・二	鉛管・鉛管・鉛管	製造卸	東京	東京	五ノ内(23)	第一・三・五・七・九ノ内(23)	支店・大阪・八幡・名古屋
日本ステンレス製品販賣株式會社	新井濟	芝・新橋・一ノ五	13種類ステンレス鋼材	小賣	關東地方	東京	五ノ内(23)	第一・三・五・七・九ノ内(23)	支店・大阪・八幡・名古屋
日滿製品回收株式會社	杉山榮藏	龜町・一ノ八	銅・鐵・破片・他一般廢品	製造貿易	關東地方	東京	五ノ内(23)	第一・三・五・七・九ノ内(23)	支店・大阪・八幡・名古屋
株式會社 西村鐵店	西村寅吉	本所・綠・三ノ二〇	鋼・鐵・破片・他一般廢品	製造貿易	關東地方	東京	五ノ内(23)	第一・三・五・七・九ノ内(23)	支店・大阪・八幡・名古屋
二宮仁	二宮仁	豐島・池袋・八ノ二・三	鋼・鐵・破片・他一般廢品	製造貿易	關東地方	東京	五ノ内(23)	第一・三・五・七・九ノ内(23)	支店・大阪・八幡・名古屋
佐藤清一商店	佐藤清一	本所・東兩國・四ノ四〇	鋼・鐵・破片・他一般廢品	製造貿易	關東地方	東京	五ノ内(23)	第一・三・五・七・九ノ内(23)	支店・大阪・八幡・名古屋
鎌加金屬工業株式會社	鎌加雅晴	板橋・志村・一八〇六	鋼・鐵・破片・他一般廢品	製造貿易	關東地方	東京	五ノ内(23)	第一・三・五・七・九ノ内(23)	支店・大阪・八幡・名古屋
野田勇商店	野田勇	京橋・一ノ七	鋼・鐵・破片・他一般廢品	製造貿易	關東地方	東京	五ノ内(23)	第一・三・五・七・九ノ内(23)	支店・大阪・八幡・名古屋
登鐵線工場	登久	荒川・三河島・四ノ三三	鋼・鐵・破片・他一般廢品	製造貿易	關東地方	東京	五ノ内(23)	第一・三・五・七・九ノ内(23)	支店・大阪・八幡・名古屋

合資 則武商店	則武東平	深川・清澄・一ノ七	故鋼・故鐵・非故鐵	製造卸	東京	東京	五ノ内(23)	第一・三・五・七・九ノ内(23)	支店・大阪・八幡・名古屋
ハイスピード鋼株式會社	栗岡哲	淺草・雷門・一ノ一〇	鋼・鐵・破片・他一般廢品	製造卸	全國	東京	五ノ内(23)	第一・三・五・七・九ノ内(23)	支店・大阪・八幡・名古屋
芳賀商店	芳賀勇	本所・鹿橋・四ノ五	鋼・鐵・破片・他一般廢品	製造卸	關東地方	東京	五ノ内(23)	第一・三・五・七・九ノ内(23)	支店・大阪・八幡・名古屋
芳賀陽三	芳賀陽三	本所・龜澤・二ノ九	鋼・鐵・破片・他一般廢品	製造卸	全國	東京	五ノ内(23)	第一・三・五・七・九ノ内(23)	支店・大阪・八幡・名古屋
波多野螺旋管製作所	波多野一郎	大森・馬込東・四ノ四一	鋼・鐵・破片・他一般廢品	製造卸	關東地方	東京	五ノ内(23)	第一・三・五・七・九ノ内(23)	支店・大阪・八幡・名古屋
服部久二郎商店	服部博吉	淺草・小島・二ノ三五	鋼・鐵・破片・他一般廢品	製造卸	關東地方	東京	五ノ内(23)	第一・三・五・七・九ノ内(23)	支店・大阪・八幡・名古屋
合名 長谷川貞三郎商店	長谷川貞三郎	芝・白金三光・一〇一	鋼・鐵・破片・他一般廢品	製造卸	全國	東京	五ノ内(23)	第一・三・五・七・九ノ内(23)	支店・大阪・八幡・名古屋
京屋	長谷川善四郎	小石川・戸崎・八四	鋼・鐵・破片・他一般廢品	製造卸	關東地方	東京	五ノ内(23)	第一・三・五・七・九ノ内(23)	支店・大阪・八幡・名古屋
長谷川得三	長谷川得三	向島・寺島・四ノ二〇七	鋼・鐵・破片・他一般廢品	製造卸	關東地方	東京	五ノ内(23)	第一・三・五・七・九ノ内(23)	支店・大阪・八幡・名古屋
橋本秀一金屬精煉所	橋本秀一	本所・太平・一ノ一	鋼・鐵・破片・他一般廢品	製造卸	關東地方	東京	五ノ内(23)	第一・三・五・七・九ノ内(23)	支店・大阪・八幡・名古屋
連池數實	連池數實	本所・千歳・二ノ五	鋼・鐵・破片・他一般廢品	製造卸	關東地方	東京	五ノ内(23)	第一・三・五・七・九ノ内(23)	支店・大阪・八幡・名古屋
株式會社 羽田パイプ製造所	野口弘一	蒲田・羽田・鈴木・九七四	鋼・鐵・破片・他一般廢品	製造卸	關東地方	東京	五ノ内(23)	第一・三・五・七・九ノ内(23)	支店・大阪・八幡・名古屋
早川昇太郎商店	早川昇太郎	深川・住吉・二ノ一八	鋼・鐵・破片・他一般廢品	製造卸	關東地方	東京	五ノ内(23)	第一・三・五・七・九ノ内(23)	支店・大阪・八幡・名古屋

林鎮男商店	林鎮男	城東・龜戸・五ノ三二	鋼・鐵・古鐵・鋼線	卸兼小賣	東京	東京	一五〇〇〇	昭和(龜戸)	東京
株式林銅鐵店	林榮治郎	大森・大森・三ノ三七四	鐵鋼非鐵金屬	卸兼小賣	東京	東京	一八〇〇〇	三菱(大森) 第一(大森) 第百(大森) 住友(蒲田)	東京
林製線工場	林林太郎	葛飾・澁江・九〇八	黃銅線	製造販賣	東京	東京	一九本田	三六	東京
株式原口電鍍工場	原口太助	芝・横新・一〇	ニツケル鍍金・一 クイック加工・ラッ クイック加工	製造販賣	東京	東京	一八〇〇〇	三田(新橋)	東京
會社久井商店	中畑繁夫	本所・龜澤・二ノ四	鋼鐵	小賣	東京	東京	七〇〇〇	野村(錦糸町) 住友(本所)	東京
平鋼商店	平龜三郎	芝・白金三光・九九	鋼各種・特殊鋼・中間鋼	小賣	東京	東京	五〇〇〇	高輪	東京
會社平岡鋼商店	平岡正敏	京橋・西八丁堀・二ノ二	鋼・中間鋼・特殊鋼・工具鋼	仲買	大阪	大阪	三六京橋	三和銀行	東京
會社平野精孝商店	平野豊太郎	京橋・八丁堀・四ノ一	鐵鋼	卸兼小賣	東京	東京	七五〇〇	野村・三和・鐵業	東京
會社平野清左衛門商店	平野清左衛門	神田・鎌倉・二ノ一	鋼・鐵・アルミ	卸小賣	東京	東京	四〇〇〇	野村(堀留) 住友(蒲田)	東京
會社平野商店	平野岩雄	蒲田・東蒲田・一ノ一	鋼・鐵・アルミ	卸小賣	東京	東京	一〇〇〇〇	野村(堀留) 住友(蒲田)	東京
廣野製作所	廣野等	本所・飯橋・二ノ一三	金屬雜貨	製造卸	東京	東京	三六墨田	住友	東京
會社深瀬精練所	深瀬健次郎	本所・東駒形・一ノ三八	鉛・亞鉛・錫	製造卸	東京	東京	五〇〇〇	墨田	東京
會社深瀬直線工場	深野福次郎	城東・北砂・一ノ五〇四	鐵鋼・鋼線・鋼引	製造販賣	東京	東京	五〇〇〇	本所	東京

富國鋼業株式會社	小林操	京橋・京橋・二ノ八	鐵鋼機械工具	製造	東京	東京	一〇〇〇〇	京橋	東京
會社福岡ハガネ商店	福岡健一	本所・龜澤・四ノ九	特殊鋼・中間鋼	卸小賣	東京	東京	一五〇〇〇	墨田	東京
福田勝西商店	福田庸一	芝・車・一ノ一五	鋼・非鐵金屬	卸兼小賣	東京	東京	五〇〇〇	高輪	東京
株式雙葉伸銅所	渡邊豊	板橋・志村中臺町・一〇七六	黃銅材料	製造販賣	東京	東京	八〇〇〇	板橋	東京
雙葉特殊鋼株式會社	上原明助	本所・菊川・二ノ一七	ハカネ	卸兼小賣	東京	東京	一〇〇〇〇	本所	東京
藤田商店	藤田兼吉	城東・龜戸・二ノ四五	銅眞鍮	卸	東京	東京	一七〇〇〇	墨田	東京
會社藤田商店	藤田清太郎	神田・東箱屋・二ノ一	故銅伸鍍	卸	東京	東京	五〇〇〇	浪花	東京
吉字屋	藤卷士郎	芝・田村・二ノ九	鐵鋼・ハカネ	卸小賣	東京	東京	五〇〇	銀座	東京
株式富士商店	谷脇安正	京橋・西八丁堀・二ノ二	合金鐵・附屬具	問屋	東京	東京	一〇〇〇〇	京橋	東京
株式フジメタル商會	梶金治	本所・菊川・二ノ六	減摩合金・黃合金	製造販賣	東京	東京	一〇〇〇〇	本所	東京
藤本茂三郎	藤本茂三郎	京橋・八丁堀・四ノ六	鐵材	卸小賣	東京	東京	一四一	京橋	東京
藤井憲三商店	藤井憲三	本所・石原・三ノ二七	製鋼鑄物原料	卸	東京	東京	一五〇	墨田	東京
丸文釣具店	藤井文之助	向島・吾嬭西・五ノ四三	眞鍮地金・釣道具	小賣	東京	東京	一〇〇	墨田	東京

藤方四郎	藤方四郎	本所・龜澤・三ノ一三	鋼・鐵	卸	東京	東京	三ノ一三	住友(本所)	東京
布施鐵商店	布施賢三郎	澁谷下通・二ノ一七	鐵鋼材料一般	小賣	東京	東京	二五〇高輪(44)	安田(本所)	東京
舟津新平商店	舟津新平	神田・五軒・五二	糸捻子ナット	卸兼小賣	東京	東京	三三下谷(43)	野村(銀座)	東京
古谷幸吉	古谷幸吉	本所・龜澤・三ノ三	故鋼鐵工具	小賣	東京	東京	一八〇墨田(74)	第一(本所)	東京
古川商店	古川三五郎	荒川・南千住・六ノ一一	銅・真銅・地金	卸兼小賣	東京	東京	五三淺草(24)	第百銀行	東京
寶示戶商店	寶示戶政次郎	〇京橋・西八丁堀・三ノ二	鐵・ハガネ	仲買	東京	東京	五二京橋(58)	野村(銀座)	東京
星野榮次郎商店	星野榮次郎	京橋・入舟・一ノ一九	故鋼鐵中古諸	卸	東京	東京	四三築地(55)	昭和(京橋)	東京
堀久金箔店	堀久次郎	日本橋・横山・一〇	金銀箔及粉	小賣	東京	東京	二〇〇浪花(7)	第一(堀留)	東京
細川伸銅所	細川長八	城東・南砂・六ノ五三八	銅・真銅・鍍金	製造販賣	東京	東京	一〇〇〇本所(73)	第一(兩國)	東京
本間鐵店	本間梅吉	京橋・八丁堀・四ノ三	銅材	仲買	東京	東京	四九〇京橋(56)	野村(銀座)	東京
前田商店	前田善三郎	日本橋・小傳馬・二ノ三	錫・鉛・銻・鉛	問屋	東京	東京	三〇〇〇浪花(7)	第百・安田	東京
前畑製作所	前畑秋藏	深川・毛利・一八	探鐵・送鐵・精	製造販賣	東京	東京	一九〇〇本所(73)	第一(本所)	東京
眞壁黑鈴商店	眞壁重孝	品川・東大崎・五ノ五	煉鐵器具	卸小賣	東京	東京	三八大崎(4)	日本畫夜	東京

株式 牧商店	牧 茂吉	日本橋・兜・三ノ六	中間鋼特殊鋼卸	卸	東京	東京	三〇〇〇〇茅場町(6)	第一(兜町)	東京
株式 牧野商店	池田六藏	神田・東紺屋・二	ハンダ・鉛管	製造卸	東京	東京	一〇〇〇〇浪花(7)	第百(大傳馬)	東京
間彦商店	間彦 博	深川・扇橋・三ノ四	ルニットメタ	製造卸	東京	東京	一〇〇〇〇三田(4)	三井(目黒)	東京
町田伸銅所	町田興市	京橋・木挽・五ノ一	銅・黃銅・各種合金	製造販賣	東京	東京	一〇〇〇〇三田(4)	三井(目黒)	東京
株式 松井俊雄商店	松井俊雄	麻布・新堀・七	非鐵金屬・銅	卸兼小賣	東京	東京	一〇〇〇〇三田(4)	三井(目黒)	東京
株式 松崎伸銅所	松崎正治	〇荒川・尾久・三ノ二五二	銅線真鍮線	請負	東京	東京	三三下谷(83)	日本畫夜	東京
株式 松永虎平商店	松永虎平	淺草・北宮坂・二〇	特殊鋼・利器	製造卸	東京	東京	三三下谷(83)	尾久	東京
株式 松村伸銅所	松村安之助	本所・東駒形・一ノ六	黃銅伸銅	製造販賣	東京	東京	三三下谷(83)	尾久	東京
株式 松浦武治商店	松浦武治	京橋・八丁堀・四ノ五	鋼材一般	卸兼小賣	東京	東京	六〇〇〇〇墨田(74)	昭和(淺草)	東京
株式 松本茂八商店	三村 憲	二日本橋・茅場・三ノ七ノ	鋼鐵材料・磨	製造小賣	東京	東京	二八八京橋(56)	昭和(銀座)	東京
株式 松本鐵工場	松本謙吉	一淀橋・柏木・二ノ二八一	鐵鋼・裝蹄器	製造販賣	東京	東京	二八八京橋(56)	昭和(銀座)	東京
株式 松木金屬精練物工場	松本喜和	一板橋・上板橋・三ノ六三	砲金角丁・眞	製造販賣	東京	東京	二二六板橋(9)	日本畫夜	東京
株式 丸子製作所	齋藤定吉	一趙町・丸ノ内・二ノ二ノ	高速度鋼各種	製造販賣	東京	東京	一五〇〇〇〇丸ノ内(23)	日本畫夜	東京

合名 丸藤 商店	藤森 良三	日本橋・彌敷・一ノ八ノ	鋼鐵板(賣買)	全國	東京	五〇〇〇	茅場町(60)	第一(兜)	ニホンパ
合名 増田由五郎商店	増田 五郎	本所・厩橋・四ノ二	鋼鐵板(賣買)	全國	東京	二五〇〇〇	墨田(74)	第一(押上)	マルフシ
三榮金屬工業所	冬木 米吉	蒲田・糞谷・五ノ一二七	鋼・鉛・錫	東京	東京	五〇〇〇	大森(74)(80)	第一(浅草)	マ(マ)
三木新商店	三木新次郎	淺草・松葉・一〇〇	鋼・地金	東京	東京	三三三	淺草(74)	第一(浅草)	マ(マ)
三國金屬株式會社	西村 寅吉	本所・綠・三ノ二〇	特殊鋼	東京	東京	一〇〇〇〇	本所(73)	住友(本所)	ウキヨ
合名 三崎本店	三崎善次郎	神田・材木・一八	鋼・真鍮・錫	東京	東京	二〇〇〇〇	本所(73)	住友(本所)	ウキヨ
合名 水上友吉商店	水上友吉	本所・龜澤・三ノ一	鋼材一般	東京	東京	六〇〇〇	墨田(74)	住友(本所)	ウキヨ
野田屋 水橋義之助 商店	水橋義之助	日本橋・小傳馬・二ノ二	鋼材一般	東京	東京	八八六	浪花(67)	三井・三井・三井	ウキヨ
合名 水中化學工業所	水中正秀	目黒・下目黒・四ノ九六	工業藥品	東京	東京	一〇〇〇〇	下谷(43)	三井・三井・三井	ウキヨ
合名 水野商店	水野伊三郎	下谷・南稻荷・三六	鋼・真鍮・伸銅	東京	東京	一〇〇〇〇	下谷(43)	三井・三井・三井	ウキヨ
中野商店・皆川新一鐵店	皆川新一	本所・綠・一ノ六	鋼・真鍮・伸銅	東京	東京	一〇〇〇〇	下谷(43)	三井・三井・三井	ウキヨ
合名 ミツワ 鋼店	河野 勇	瀧野川・田端新・一ノ一	鋼・真鍮・伸銅	東京	東京	一〇〇〇〇	下谷(43)	三井・三井・三井	ウキヨ
合名 大丸屋峰澤商店	峰澤 正雄	日本橋・小傳馬・三ノ七	鋼・真鍮・伸銅	東京	東京	一〇〇〇〇	下谷(43)	三井・三井・三井	ウキヨ

美濃 武次	美濃 武次	城東・南砂・五ノ一七六	鋼	東京	東京	二五本所(73)	八二六第一(龜月)	東京
三村久作商店	三村 久作	麻布・新堀・七	鋼・黃銅・伸銅	東京	東京	一〇八三田(45)	第一(三田)	東京
合名 宮岡商店	宮岡貞三郎	神田・一ツ橋・一ノ三	鋼・真鍮・伸銅	東京	東京	一〇〇〇〇九段(53)	第一(三田)	東京
合名 宮川太郎商店	宮川 太郎	神田・紺屋・三八	鋼・真鍮・伸銅	東京	東京	一〇〇〇〇〇浪花(67)	第一(三田)	東京
宮崎 工場	宮崎 林治郎	深川・海邊・一三	鋼・真鍮・伸銅	東京	東京	一〇〇〇〇〇本所(73)	第一(三田)	東京
株式會社 宮下鋼商店	宮下 正夫	本所・龜澤・三ノ三	鋼・真鍮・伸銅	東京	東京	一〇〇〇〇〇墨田(74)	第一(三田)	東京
合名 宮嶋商店	宮嶋 英三	京橋・八丁堀・四ノ一	鋼	東京	東京	一〇〇〇〇〇京橋(56)	第一(三田)	東京
宮嶋 鋼商店	宮嶋 秀四郎	麻布・新廣尾・一ノ一一	鋼	東京	東京	一〇〇〇〇〇小石川(55)	第一(三田)	東京
三和伸鐵株式會社	河田 務	深川・住吉・一ノ二六	鋼	東京	東京	一〇〇〇〇〇本所(73)	第一(三田)	東京
合名 三好製作所	三好 祐正	城東・北砂・一ノ二二九	鋼	東京	東京	一〇〇〇〇〇本所(73)	第一(三田)	東京
合名 村上金銀店	村上 彦一郎	本郷・春木・二ノ八	鋼	東京	東京	一〇〇〇〇〇小石川(55)	第一(三田)	東京
合名 村上喜代次商店	村上 喜代次	京橋・八丁堀・四ノ七	鋼	東京	東京	一〇〇〇〇〇本所(73)	第一(三田)	東京
株式會社 村上榮六商店	村上 榮六	牛込・市ヶ谷・一ノ四	鋼	東京	東京	一〇〇〇〇〇大塚(58)	第一(三田)	東京

會社	村田米三郎商店	村田米三郎	五川・日暮里・七ノ二九	銅・黃銅・ニッ 板・線・棒	製造販賣	内地	150,000 下谷 (83)	五三三 三菱(駒込)	東京
會社	村瀨商店	村瀨安之助	本所・練・三ノ二三	鐵	卸小賣	東京近縣	50,000 本所 (78)	六〇五 住友(本所)	東京
株式會社	村山鐵店	村山新一	品川・東大崎・一ノ四八	鐵材・工具・製 鋼原料	小賣	東京	70,000 大崎 (40)	二七六 三菱(品川)	東京
株式會社	元木五郎	元木五郎	足立・千住・三ノ三八	アルミニウム 精練	製造販賣	東京	150,000 神田 (25)	〇七五 安田(五反田)	東京
株式會社	本八幡製鋼所	山内貢	本所・龜澤・四ノ二	特殊鋼	製造販賣	東京	1,000,000 本所 (73)	三三三 安田(千住)	東京
會社	森彌一郎商店	森彌一郎	本所・龜澤・四ノ七	地鋼電氣熔接 棒	卸	東京	150,000 墨田 (74)	三三三 野村(錦糸町)	東京
會社	森岡半右衛門	森岡三郎	日本橋・江戸橋・一ノ二	鋼材・金物・硝 子板	卸	東京近縣	1,500,000 日本橋 (24)	代表三三三 野村(本所)	東京
會社	森田古鐵店	森田吉雄	本所・江東橋・四ノ五〇	古鐵	卸	東京	50,000 京田 (74)	一九五 安田(千東)	東京
會社	矢尾板商店	矢尾板嘉七	本所・板橋・三ノ一八	アルミニウム 屑・鋼鐵	問屋	東京	50,000 三田 (45)	四三三 野村(銀座)	東京
會社	矢崎勇次郎商店	矢崎勇次郎	麻布・新地・七	鐵	卸小賣	東京	1,000,000 大塚 (80)	二二八 第百(池袋)	東京
柳	義商店	柳鎌三郎	京橋・豐岸島・一ノ一四	鋼材・メタル ラス	卸	關東地方			東京
入山	源商店	柳源助	豐島・池袋・七ノ二〇	金屬精煉・眞 鍍・砲金	製造販賣	東京			東京

柳下	銅鐵合資會社	柳下勘七	京橋・八丁堀・四ノ七	鋼材	卸兼小賣	東京	400,000 京橋 (56)	六〇三 三和(八丁堀)	東京
山	賀鐵店	山賀信二	本所・板橋・四ノ九	鋼材一般	小賣	東京・栃 木縣	150,000 墨田 (74)	六〇五 三菱(本所)	東京
山	口哲男商店	山口哲男	城東・北砂・一ノ五一	製鋼原料・鐵 屑・プレス工 業	製造・販	東京	250,000 本所 (73)	七六七 第一(吳服橋)	東京
山	口銀次郎	山口銀次郎	神田・東福田・一	ハンダ・錫・鉛 小賣	小賣	東京	150,000 浪花 (6)	三三三 第百	東京
會社	山崎惣吉商店	山口惣吉	神田・材木・一七	銅・眞鍮・鐵・ 金屬・非金屬	卸	東京・關 東地方	400,000 浪花 (6)	三三三 第百	東京
東京	特殊鋼製作所	山田不二雄	芝・新橋・二ノ一二	特殊鋼製品・ 諸機械部分品	製造・販	東京	400,000 銀座 (57)	三三三 住友(日比谷)	東京
山田	特殊冶金工場	山田久起	王子・神谷・一ノ四八	青銅・特殊 黃銅・白銅・洋 白・マンガン ニ	製造・販	東京	250,000 赤羽	二九七 第百(王子)	東京
株式會社	山田五郎商店	山田五郎	大森・大森・一ノ四二	吉銅・諸官廳機 械・諸官廳機 下品	卸・小賣	東京	1,000,000 大森 (60)	六三三 第一(大森)	東京
會社	山田金四郎商店	山田金四郎	本所・龜澤・三ノ五	一般鐵材	仲買	東京	400,000 墨田 (74)	五〇八 住友(本所)	東京
山	田覺司鐵店	山田覺司	京橋・八丁堀・四ノ一	鐵鋼材料一般 仲買	仲買	東京	400,000 京橋 (56)	七六三 鐵業銀行	東京
山	中商店	山中常太郎	品川・西大崎・一ノ三八	製鐵原料	仲買	東京	250,000 大崎 (40)	四四九 第百	東京
山	本岩次郎	山本岩次郎	板橋・常盤臺・二ノ五九	鐵屑	卸	東京	350,000 板橋 (59)	一〇三 第百	東京
山	寺鐵工所	山寺徳治	城東・南砂・一ノ九四	鐵管・タンク	製造・販	東京	150,000 本所 (78)	五〇四 三菱(深川)	東京

大和特殊鋼株式会社	德田順一	大森・大森・九ノ三九八	特殊鋼	製造・販賣	東京	東京	一五〇〇〇	大森(浦田)	東京
安間伸銅所	安間竹松	向島・菅嶋東・二ノ三八	銅・銅合金線	製造・販賣	東京	東京	三六〇〇〇	安間(浦田)	東京
湯淺金物株式会社	湯淺七左衛門	日本橋・大傳馬・三ノ二	鐵鋼材料・金銀・小賣	問屋	東京	東京	五〇〇〇〇	湯淺(浦田)	東京
湯淺洋白	淺田洋次郎	日本橋・本・四ノ二	洋白・アルミ	卸	内地・鮮	内地	一五〇〇〇	湯淺(浦田)	東京
横田商店	横田賢次	豊島・西東鴨・三ノ五五	鋼機械工具	卸・小賣	東京	東京	四四〇〇〇	横田(浦田)	東京
株式吉岡商店	吉岡末吉	蒲田・羽田・三ノ四五五	鐵屑・鐵	小賣	東京	東京	一八〇〇〇	吉岡(浦田)	東京
吉澤商店	吉澤五郎	荒川・尾久・三ノ二三〇	古銅・古鉛	仲買	東京	東京	一六二下谷	吉澤(浦田)	東京
株式吉田商店	吉田義雄	本所・菊川・三ノ一	故銅非鐵金屬卸	卸	東京	東京	四六本所	吉田(浦田)	東京
吉田商店	吉田三郎	本所・業平橋・二ノ一	黃銅・伸銅品卸兼小賣	東京	東京	三三六東橋	吉田(浦田)	東京	
吉田爲雄	吉田爲雄	京橋・八丁堀・四ノ五	鐵・銅材	卸	東京	東京	三三六東橋	吉田(浦田)	東京
合資吉田精孝商店	吉田精次	淺草・北三筋・六	銅・真鍮・アルミ・ニウム地	卸・小賣	東京及附近	東京及附近	一三三〇〇	吉田(浦田)	東京
合資吉留商店	吉田留吉	豊島・東鴨・三ノ一七	特殊鋼・普通鋼・中間	卸・小賣	東京	東京	五〇〇〇〇	吉留(浦田)	東京
合資米村幸市商店	米村幸市	淺草・光月・一	鋼材	小賣	東京	東京	五〇〇〇〇	米村(浦田)	東京

山田商店	李股聖	蒲田・南六郷・三ノ九	鋼・鐵・地金小賣	製造	東京	東京	三〇〇〇〇	山田(浦田)	東京
理研延工業株式会社	大河内正敏	麹町・有樂・一ノ二	金屬・鋼材	製造	關西・九	關西・九	五〇〇〇〇	理研(浦田)	東京
理研鋼材株式会社	大河内正敏	葛飾・平井仲・五六八	特殊鋼材・調製	製造	東京・横	東京・横	六〇〇〇〇	理研(浦田)	東京
合資若林鐵店	若林久義	麻布・新廣尾・二ノ一四	銅・鐵・地金	小賣	東京	東京	五〇〇〇〇	若林(浦田)	東京
金杉商會	若林茂好	芝・金杉・二ノ二四	銅・真鍮	卸・小賣	東京	東京	一五〇三田	金杉(浦田)	東京
和久井商店	和久井辰藏	本所・雁橋・四ノ一	鋼板・鋼條竿	卸・小賣	東京	東京	一五〇墨田	和久井(浦田)	東京
若原製線合資會社	若原竹次	豊島・池袋・一ノ六四七	鋼線	製造	東京・關	東京・關	六〇〇〇〇	若原(浦田)	東京
和鋼製鍊株式会社	内山富市	京橋・銀座西・六ノ五	純鐵	製造・卸	内地	内地	一五〇〇〇〇	和鋼(浦田)	東京
渡邊智商店	渡邊智	淺草・七軒・三	中間鋼・特殊鋼工具	卸・小賣	關東	關東	一五〇淺草	渡邊(浦田)	東京
合資渡邊友次郎商店	渡邊友次郎	神田・東松下・一ノ十二	鋼材・中間鋼	卸・小賣	關東	關東	二四〇渡花	渡邊(浦田)	東京
渡邊福治	渡邊福治	芝・三田小山・五	銅・鐵	仲買	東京・埼	東京・埼	三三三三田	渡邊(浦田)	東京
成工商會	渡邊一	芝・三田四國・五	鋼材・鐵鋼品請負	請負	東京・大	東京・大	五三三三田	成工(浦田)	東京

機械製作

カンノ鐵工所

營業所
 東京市蒲田區古市町二〇〇番地
 電話 蒲田 四一七二番
 京橋區木挽町八ノ四(八洲ビル)
 電話銀座(57)直 四三八 自二三三九番
 至二三四二番

金屬工業及同製品 (2) 鑄物及同製品・メッキ

商號名	業者名	代表者名	營業所	營業品目	營業種別	取引地方	營業收益税 又ハ資本額	電話	取引銀行	振替電略	備考
安達製作所	安達岩藏	大森・大森・九ノ四五九	東京	諸機械・螺子製造	製造	東京	三六〇大森	三五三三(大森)	三菱		
白金挽物工場	阿部倉國治	芝・白金志田・三三	東京	エボナイト金 子・挽物及螺請負	製造	東京	二二	一七三安田(蒲田)			
眞坂製作所	阿部忠吉	蒲田・桃谷・二ノ七一八	東京	各種スプリ ン金属材料	製造	東京	三五羽田	〇四七三(住友)			
阿部合金鑄造所	阿部春治	蒲田・羽田・一ノ九四八	東京	金屬合金鑄造製造	製造	東京	三五羽田	〇四七三(住友)			
アルマイト輕合金工業 株式會社	平沼覺治郎	蒲田・東六郷・四ノ二一	關東	アルミニウム 合金鑄造品	製造	關東	二〇〇蒲田	三五五(日本書夜)			
相澤製作所	相澤正春	城東・龜戸・七ノ一〇六	東京	ホルト・ナツ ト・ロミヤ	製造・販	東京	二六城東	三六六(日本書夜)			
相葉工場	相葉龍一	向島・吾嬭西・九ノ六五	東京	金屬機械・ボ ルト・ナツト	製造	東京	二六墨田	四八八(安田(押上))			
青木合金株式會社	青木賢一郎	荒川・日暮里・六ノ六二	東京	非鐵金屬鑄物	販賣	東京	二〇〇〇下谷	八五三(第百日本書夜)			
青木清一商店	青木清一	芝・田・四ノ一〇	東京	諸機械・バル ブコック	販賣	東京	三六三三田	二二九(京橋)			
青木鐵工所	青木子之松	京橋・月島西河岸通・四 ノ一	東京	クアルブコツ 製造	製造	東京	二五京橋	五五(安田(深川))			

金屬工業及同製品(2)鑄物及同製品・メッキ

有賀製作所	有賀一郎	本所・菊川・三ノ一	ボルト・ナット・機械部	製造・販賣	東京	東京	二〇〇本所(73)	六六第一・住友	東京
荒木田鑄造所	荒木田長藏	本所・鹿橋・三ノ三〇	銅金鑄造・航空機器部品・航車金具	製造	東京	東京	三三	一五三住友・安田	東京
安田鑄造所	安田伊之助	豊島・池袋・一ノ六七	可鍛鐵・鑄造機械用品	製造	東京	東京	四六二大塚(88)	三三住友・三井・三三第一	東京
株式 安全鑄造所	中谷保	蒲田羽田一ノ三一二	鑄鐵鑄造	製造	東京	東京	六〇〇〇羽田(84)	三三第一	東京
松鐵工場	五十嵐かま	葛飾・本田四木・二二七	ボルト	製造	東京	東京	一六五本田(70)	九一第一(赤坂)	東京
株式 五十嵐竹次郎商店	五十嵐竹次郎	京橋・銀座西・五ノ五	フレキシブルローラ各種ホル	製造・卸	東京	東京	一八〇〇〇銀座(57)	五五第一(京橋) 五五十五(住友) 五五十五(銀座)	東京
伊倉喜三郎商店	伊倉喜三郎	本所・龜澤・一ノ七	鐵管及鐵手	販賣	東京	東京	一〇五墨田(74)	七四〇九	東京
伊勢文螺子製作所	伊勢文助	芝・白金志田・七二	精密螺子	製造	東京	東京	一〇〇高輪(44)	〇一九第百(恵比壽)	東京
株式 イソダメタル工場	服部良太郎	蒲田・矢口・四八五	白色鍍金合金イソダメタル各種自動車用白色合金	製造・小	東京	東京	四〇〇〇蒲田	三三第一・三井 四五〇十五(京橋)	東京
合資 猪爪鑄造所	猪爪源太郎	城東・龜戸・九ノ二三五	砲金鑄物一式	製造	東京	東京	二九城東(80)	六〇第百(龜戸)	東京
井戸製作所	井戸重平治	深川・高橋・三ノ五	精密螺子	製造	東京	東京	一〇〇本所(73)	九〇五日本畫夜(森下)	東京
伊藤合金鑄造所	伊藤源太郎	品川・東大崎・一ノ四五	自動車部品・船舶用部品・各種金アルミ・ニウム合金	製造	東京	東京	一四二大崎(40)	三七五第一(五反田) 畫夜(目黒)	東京
株式 伊藤工場	伊藤眞平	京橋・月島東仲通・七ノ一	精密螺子	製造	東京	東京	一八〇〇〇京橋(55)	四九十五 六六十五・野村	東京

大和發條製作所	伊藤琢治	品川・東品川・四ノ三二	各種ばね	製造	東京	東京	一五五高輪(44)	四三第百・三菱	東京
日本螺子製作所	猪野武成	荏原・中延・四三五	ボルトナット 精密螺子	製造	東京	東京	二〇〇荏原(88)	三三三三(蒲田)	東京
飯岡鑄物工場	飯岡琢雄	向島・吾嬬・西五ノ一九	鐵鑄物	製造	東京	東京	二二墨田(74)	一四八昭和(寺島)	東京
株式 池貝鑄造所	池貝庄太郎	龜町・有樂・一ノ一	各種鑄物	製造	東京	東京	三〇〇〇〇川口	三三昭和(川口) 三三三三(駒込) 三三三三(安田) 三三三三(十五)	東京
株式 池田製針場	池田藤兵衛	王子・稻付・西四ノ一六	蓄音機用針・計器受軸・並べアクリン	製造	東京	東京	三〇〇〇赤羽	二二二安田・三井	東京
株式 池田鑄鋼所	池田久次	蒲田・南六郷・三ノ一五	鑄鋼品	製造	東京	東京	一五五蒲田	二六二三三(蒲田)	東京
池田欣司商店	池田興市	芝・芝公園五號地・五	機械工具・各種工具	製造・卸	東京	東京	六六芝(43)	〇〇九三和(京橋) 第百(芝)	東京
石井鍍金工場	石井善善	芝・金杉川口・二一	各種金屬鍍金加工	製造	東京	東京	二四九三田(45)	二二六第一・三和	東京
國産螺旋管製作所	石井寅之助	澁橋・西落合・一ノ三	各種螺旋管・各種管・各種管	製造	東京	東京	老落合長崎(75)	三三第一(新宿) 三三三三(銀座)	東京
石井陸商店	石井陸	下谷・上車坂・一八	機械用ボルト	製造・小	東京	東京	一四七根岸(87)	二六四七第百(上野)	東京
石川カスケツト株式會社	石川勝四郎	芝・西久保明舟・一番	發動機用ガスケット	製造	東京	東京	一五五芝(43)	三三三三(安田) 畫夜(赤坂)	東京
石川徳次郎商店	石川徳次郎	神田・鍛冶・一ノ四	ボルト・ナット・ソシヤ捻子類	販賣	東京	東京	一六八神田(25)	〇五四第百(神田) 〇八四第一(望町)	東京
合資 石川螺子製作所	石川一太郎	品川・大井南濱川・一八五九	航空機用部品 螺子各種螺絲	請負	東京	東京	五〇〇〇大森(88)	八八十五(新橋)	東京

石井鍍金工場	石川四郎	向島・吾嬬東・四ノ二〇	自動車用ハンド 鍍金	請負	東京	東京	三三	三三	三三	三三
石黒螺子製作所	石黒 潔	麻布・新廣尾・三ノ一 五三	螺子・女螺子 鍍金・挽物	製造	東京	東京	一五三三田(45)	四三〇第一(三田)	東京	五九四
石田鐵工所	石田和雄	城東・大島・六ノ四〇四	鉛管・アンチ 鉛管・コック・ ホモゲン	製造	東京	東京	一五本所(73)	三三三晝夜(龜戸)	東京	
品川鐵鎖製作所	石田康夫	品川・東品川・四ノ九八	電氣用鐵鎖・タイ キ用子・エシ・船 用鎖・鑄山土用	製造	東京	東京	一五高輪(44)	二六六野村	東京	
石塚挽物工場	石塚伊之助	麻布・新廣尾・三ノ八六	テーパー・ピン 小捻子・ボル ト・ナット	製造	東京	東京	一〇〇三田(45)	四九三晝夜(麻布) 四九三晝夜(廣尾)	東京	
合資 石橋商店	石橋慶藏	京橋・京橋・二ノ六	鋼管・鐵管同卸 附屬品・バル ブ・コック	卸	東京	東京	一五〇〇〇京橋(56)	二五五住友(日本橋) 二五五第一(京橋)	東京	
石原合金鑄造所	石原定雄	荏原・小山・一七七	砲金・アルミ ウム鑄物	製造	東京	東京	一五五荏原(58)	四三七第百	東京	
石原鑄造所	石原國吉	向島・吾嬬・五ノ八三	鑄造物	製造	東京	東京	三〇〇墨田(74)	五〇〇	東京	
石原鑄造所	石原行平	城東・大島・七ノ八三二	鑄造品	製造	東京	東京	一五六本所(73)	三〇二晝夜(龜戸)	東京	
堅川鐵工所	石山八郎	城東・龜戸・六ノ五	壓延用ロー 爾車齒切	請負	東京	東京	三三城東(64)	二五七十五(兩國) 住友(本所)	東京	
石渡プレス型製作所	石渡莊作	本所・太平・三ノ一六	金屬各種プレ ス型	製造	東京	東京	一三六墨田(74)	七四三三菱(永代)	東京	
合資 市村製線所	市村幸次郎	深川・海邊・一三番ノ二	鋼線・丸釘 鐵線	製造・販	東京	東京	一〇〇〇〇本所(73)	一三三第百 一六六住友(深川)	東京	
合資 一柳鐵工所	一柳乙藏	京橋・月島西仲通十一 丁目ノ五	ホルトナット リベット・レ ルト	製造・販	東京	東京	一五五〇〇〇京橋(56)	一三三第百 安田(深川) 安田(深川)	東京	

犬山螺子製作所	犬山幸男	芝浦・二ノ三	螺子	製造	東京	東京	三四五	三四五	東京	
井上合金鑄造所	井上慶一	板橋・志村前野・一〇 二八	砲金鑄物	製造	東京	東京	二三〇板橋(68)	〇八七武州(板橋)	東京	
株式 稻垣鐵店	稻垣 武	淺草・花川戸・一ノ四	トタン板・丸 釘・針金	卸・小賣各縣	東京	東京	一〇〇〇〇〇淺草(84)	〇四一安田(淺草) 〇四一第一(駒形)	東京	
株式 稻垣鍊鋼工場	稻垣末吉	京橋・月島東河岸通・ 十一ノ四	中間鋼・特殊 鋼ノ鍛工品	製造	東京	東京	七五〇〇〇京橋(56)	六四三住友(新橋) 六四三三和(深川) 六四三三菱(京橋)	東京	
岡田合金鑄造所	今井延治郎	板橋・志村本蓮沼・二 七四	青銅・黃同並 アルミニウム	請負	東京	東京	二七赤羽	二二四第百(瀧川)	東京	
協立鐵工所	今井國次	城東・大島・八ノ七二二	鐵工品	加工	東京	東京	一〇〇〇〇〇本所(73)	七〇天	東京	
今井商店	今井敏郎	本所・麻橋・一ノ四	ホルト・ナツ ト・諸機械工 具	販賣	東京	東京	二三墨田(74)	三三三第百(本所) 二九六	東京	
今村銅器店	今村甚藏	日本橋・小傳馬・一ノ三	鐵瓶・銅器・ 銅像	卸	東京	東京	一五〇〇〇高輪(44)	三三四安田	東京	
合資 今村螺子製造所	今村八十八	澁谷・豊澤・五七	螺子	製造	東京	東京	二三三芝	二三三日本晝夜	東京	
西野製作所	入澤民政	芝・愛宕・二ノ一〇一	鐵工業	製造	東京	東京	二三三大森(66)	三三三第百(羽田)	東京	
岩井螺子製作所	岩井又藏	蒲田・糀谷・三ノ九二〇	螺子	製造	東京	東京	二〇〇大崎(44)	四七八第一(大崎)	東京	
岩田一五郎	岩田一五郎	品川・大崎木・三ノ五 八〇	眞鍮鑄物・砲 金鑄物	製造	東京	東京	三三三蒲田	四三三安田(蒲田)	東京	
人見鑄工分工場	岩田芳夫	蒲田・南六郷・二ノ一	鑄造業	請負	東京	東京			東京	

合資 岩楯留次郎商店	岩楯留次郎	本所・龜澤・二ノ二七	ホルトナット	卸・小賣	東京・近	五〇〇〇墨田(74)	三九七住友(本所)	東京
合資 岩本螺子製作所	岩本好藏	本所・瓶橋・三ノ七	磨ホルト・ナット	製作・販賣	東京・横	五〇〇〇墨田(74)	五〇三第一(本所)	東京
合資 鷓飼精密螺子製作所	鷓飼乙三郎	葛飾・小谷野・三〇五	各種精密螺子	製造	東京	三三	安田(千住)	東京
宇田川鑄物工場	宇田川龜吉	蒲田・仲六郷・二ノ一四	可鍛鑄鐵・七	製造	新潟	三〇〇蒲田	三〇〇住友(蒲田)	東京
宇田川卸工場	宇田川兼吉	神田・旭・八	金屬徽章	製造	東京	三〇〇神田(25)	三三三第十	東京
宇田川螺子製作所	宇田川政夫	品川・西大崎・一ノ四一	螺子	製造	東京	一〇〇大崎(44)	二九二第百(大崎)	東京
鷓野澤砲金鑄造場	鷓野澤平三郎	本所・柳原・八	砲金メタル及 諸機械部分品	製造	東京	三三本所(73)	毛交住友	東京
株式 宇野鐵工所	小間喜保治	江戸川・平井・四ノ二 〇七八	鑄鐵・砲金・ 輕合金鑄造	製造・販	内地・植	一〇〇〇〇〇城東(84)	〇三三第一(本所) 〇三九住友(淺草) 〇三九安田(本所)	東京
三協合金製作所	植木 運	品川・五反田・一ノ二 六七	輕合金鑄造・ 殊輕合金	製造	東京	四〇〇大崎(44)	〇三九住友(新橋) 第百(京橋)	東京
合資 上野螺子製作所	上野勇造	蒲田・東六郷・一ノ三一	軍用自動車・ ホルト・ナット	請負	東京	六〇〇蒲田	三三三三菱(蒲田)	東京
合資 氏川鐵工所	氏川五郎	葛飾・本田・四木一四五	鉛線金物・亞 鉛鍍金	製造	東京	一〇〇〇〇墨田(74)	二〇三第百(押上) 第一(淺草)	東京
確井ネチ製作所	確井武久	蒲田・南六郷・二ノ一三	精密螺子類	製造	東京	二天蒲田	五〇四安田(蒲田)	東京
合資 白杵鑄工所	白杵治一	品川・東大崎・一ノ八 二二	アルミニウム 合金及銅合金	製造	東京	五〇〇〇大崎(44)	三九三三菱(品川) 野村(品川)	東京

合名 薄田鑄工所	薄田太郎吉	品川・東大崎・五ノ三三	鑄鐵・鑄物	製造	東京	一〇〇〇〇大崎(44)	三三三第一(第百)	東京
錦 寶 堂	内田常藏	日本橋・人形・二ノ六	金物・器物及 工具	小賣	東京	一〇〇茅場町(16)	三三五金原	東京
株式 内田鐵工所	内田三郎	葛飾・砂原・一六八	鐵工具	製造	東京	一五五〇〇新宿	〇五九安田(千住)	東京
梅原製作所	梅原龜壽	芝・白金臺・一ノ三五	精密螺子・電 氣部分品	製造	東京	一天高輪(44)	〇三六安田	東京
浦田製作所	浦田英三	向島・寺島・四ノ二一三	ピクター鎖及 針金・變形各製造	製造	東京	二〇〇墨田(74)	二七六昭和	東京
株式 浦田商店	浦田清司	日本橋・通・一ノ六	紙・螺・釘	製造	東京	一五五〇〇日本橋(24)	三三三第一(日本橋) 四九〇〇三三菱(日本橋)	東京
株式 日本メタリコン工業所	江澤謙二郎	荏原・戸越・四五〇	噴射ナトリウム 加工	加工	全國	五〇〇〇荏原(10)	六六住友	東京
江原鍍金工場	江原多喜次	芝・白金三光・五四九	鍍金業	請負	東京	一〇〇高輪(44)	〇三八	東京
株式 遠藤六郎商店	遠藤六郎	荒川・三河島・六ノ三	磨鋼材	販賣	東京	〇〇〇〇下谷(83)	六四六三和・野村・ 第一	東京
小川鐵工所	小川欣一	品川・西品川・二ノ一二 八	プレス型打拔 製造請負	製造	東京	三三八大崎(44)	二四二第百(大井)	東京
東京鑄鍛所	小笠原 正	王子・志茂・二ノ一二 九六	鍛造・青銅棒 青銅鑄物	製造	東京	四六赤羽	二七六安田(王子)	東京
小川工場	小川巳之助	城東・龜戸・一ノ九八	諸機械鑄物	製造	東京	二六墨田(74)	三六五日本(龜戸) 晝夜	東京
尾崎鑄物工場	尾崎重雄	蒲田・南六郷・一ノ三〇	自動車部品計 器・諸機械鑄造	製造	東京	五六蒲田	二九六第百(蒲田)	東京

株式 會社	小野田鑄工所	小野田 繁太郎	三	目黒・中目黒・二ノ四	合金・銅合金・加工	東京・横濱・静岡	東京	一八〇〇〇	大崎(44)	三菱(澁谷) 第一(大崎) 日本晝夜	東京
	小野田鑄造所	小野 政信		深川・石島・九番ノ二	特殊鑄物	東京	東京	一五本所(73)	昭和(高橋)		
	小野製作所	小野 義教		大森・上池上・七四八	精密螺子・鉄 ホルト・ナツ	東京	東京	一四本所(44)	昭和(大崎)		
	及川鑄造所	及川 練平		江戸・東小松川・五ノ一〇五八	諸機械鑄造	東京	東京	100			
會社	大井製線所	大井 浦太郎		荒川・尾久・一〇ノ一	鐵線・丸釘	東京	東京	100(100)	下谷(83)	三和(大塚)	
	大出亞鉛鍍金工場	大出 常三郎		荒川・三河島・八ノ一四一六	亞鉛及錫・ナツ	東京	東京	三五下谷(83)	昭和(安田)		
	大川螺子製作所	大川 榮作		品川・大崎本・三ノ六二八	精密螺子	東京	東京	二三本所(44)	昭和(安田)		
	大切製作所	大切 政吉		葛飾・本田木根川・二〇〇	精密螺子	東京	東京	100本所	昭和(千住)		
株式 會社	大久保工場	大久保 治郎藏		城東・龜戸・五ノ一九	亞鉛ナツキ・ パケツ・電解	内地	内地	二〇〇〇〇	墨田(74)	野村(錦糸町)	東京
	大久保鑄工所	大久保 留吉		品川・東品川・五ノ一八	特殊輕合金鑄造	東京	東京	一西高輪(44)	昭和三菱 日本晝夜		
會社	大久保螺子製作所	大久保 武義		麻布・新廣尾・二ノ一	ホルト・及ナ	東京	東京	五〇〇〇	三田(45)	昭和三和	東京
	大澤製作所	大澤 萬石衛門		向島・吾嬭西・九ノ三	磨ホルト・ナ	東京	東京	三元墨田(74)	昭和三和		
	太田雪四郎	太田 雪四郎		品川・西大崎・二ノ一六八	精密螺子	東京	東京	三六	第一		

	大塚鍍金工場	大塚 豊松		品川・五反田・三ノ四九	金屬電氣鍍金加工	東京	東京	二六	大崎(44)	三菱(澁谷) 第一(大崎) 日本晝夜	東京
	大西鍍金工場	大西 末助		向島・吾嬭東・三ノ六	鍍金	東京	東京	100	墨田(74)		
	大野スプリング製作所	大野 彰		芝・白金三光・四一〇	スプリング	東京	東京	二三	高輪(44)	日本(麻布) 晝夜	東京
	大富工業合資會社	大場 貞佳		荒川・日暮里・五ノ八三〇	鑄物並諸機械	東京	東京	五〇〇〇	根岸(87)	昭和三菱 日本晝夜	東京
	大橋鑄造所	大橋 龜吉		品川・南品川・六ノ一四八七	鉄鑄物	東京	東京	100	高輪(44)	昭和三井	東京
	大橋螺子製作所	大橋 兼次郎		葛飾・木田澁江・三一	鐵製ホルト	東京	東京	100	本所(73)	日本(龜戸) 晝夜	東京
	岡島鐵器製造所	岡島 廣吉		城東・大島・六ノ七四六	亞鉛鍍金製	東京	東京	二三	本所(73)	日本(龜戸) 晝夜	東京
	岡田製作所	岡田 郡三		麻布・田島・三番地	切斷工具	東京	東京	100	赤坂(44)	昭和三井	東京
	岡田製鉄所	岡田 生太郎		麻布・新網・二ノ九	螺子・リベツ	東京	東京	100	赤坂(44)	昭和三井	東京
	荻島螺子製作所	荻島 金藏		蒲田・北糀谷・一九七六	精密螺子	東京	東京	100	羽田(64)	昭和三井	東京
	荻野工業所	荻野 郡吉		向島・寺島・三ノ一七	各種管線 手動・電動 ボルト・ナツ	東京	東京	100	墨田(74)	昭和三井	東京
	羽田合金鑄造所	荻野 作五郎		蒲田・糀谷・四ノ一七〇	諸機械分品 合金鑄造	東京	東京	100	羽田(64)	昭和三井	東京
	奥田商店	奥田 美計		下谷・御徒・三ノ六八	各種スバル カイルカツ	東京	東京	100	下谷(83)	昭和三井	東京

奥田 鑄工所	奥田 五一	城東・北砂・七ノ三六	ナルド車輪・工作機械	製造	東京	東京	三〇本所(73)	〇三五三(洲崎)	東京
長田 螺子製作所	長田 豊三〇	品川・大崎本・二ノ四	螺子ナット	製造・販	關東	東京	三二大崎(46)	四八五(第百大崎)	東京
落合 鑄物工場	落合 正幸二	豊島・池袋・一ノ六九	各種機械用可鍛鑄造	製造	東京	東京	二九二	武州(池袋)	東京
落合 鑄造所	落合 春吉	向島・吾嬬東・四ノ五	各種機械鑄物	製造	東京	東京	一五二 墨田(74)	七七二(第百)	東京
株式 乙幡 商店	乙幡 きん	京橋・寶・一ノ六	鐵管・鐵手・バ	卸・小賣	東京	東京	五〇〇 京橋(56)	七五二(昭和三和(京橋))	東京
株式 折原 製作所	折原 泉	芝・白金志田・三〇	各種鑄造合金一式	製造	東京	東京	二〇〇 高輪(44)	二〇三三(三菱(京橋))	東京
合名 恩田 合鑄造所	恩田 鶴松	品川・西品川・二ノ一	合金鑄造並機	製造・販	東京	東京	一〇〇〇 大崎(40)	二七五九(第一大崎)	東京
加城 鑄造所	加城 正	蒲田・南六郷・二二四	鐵鑄・鑄物	製造	東京	東京	六〇 蒲田(58)	三九四(日本・住友)	東京
合資 鍛冶能國鑄造所	鍛冶 滿三郎	城東・大島・三三四八	鐵金・鑄物	製造	東京	東京	五〇〇 本所(73)	七四七(第百)	東京
加藤 製作所	加藤 賢三	板橋・板橋・八四七七	防毒マスク・金具	製造	東京	東京	五三 板橋(59)	〇四九(武州)	東京
加藤 鍍金工場	加藤 三郎	豊島・巢鴨・五三〇	電鍍鍍金・各種鍍金加工	請負	東京	東京	二二 大塚(55)	七五五(益)	東京
加藤 鑄物工作所	加藤 仁平	澁谷・千駄ヶ谷・四八二〇	各種機械鑄物	請負	東京	東京	二四 四谷(55)	五六六(住友・三菱)	東京
加藤 合金鑄工場	加藤 鶴吉	深川・高橋・四二五	各種合金鑄造	製造	東京	東京	五六 本所(73)	〇三〇(日本晝夜)	東京

株式 加藤 螺子製作所	加藤 勝雄	蒲田・下丸子・九四	精密螺子	販賣・製	東京	東京	一〇〇 蒲田(58)	四四六(三井・安田)	東京
柿沼 スプリング製作所	柿沼 仙松	本所・菊川・二一三	バネ	製造	東京	東京	二〇 本所(73)	八〇九(昭和)	東京
風戸 螺子製作所	風戸 身治	麻布・新廣尾・三一五二	螺子	製造	東京	東京	一〇五		東京
風戸 螺子製作所	風戸 彦太郎	麻布・新堀・一一	螺子	製造	東京	東京	一五 三田(45)	四九八(昭和)	東京
合名 ホールト 社	笠原 建治	本所・石原・四ノ一九	ホールト・ナット	卸・小賣	東京	東京	五〇 墨田(74)	九九五(安田)	東京
笠原 合金鑄造所	笠原 由太郎	大森・大森・九ノ五四八	真鍮砲金鑄物製造	製造	東京	東京	一〇〇 大森(58)	四三三(第百)	東京
柏合 金鑄造所	柏合 平藏	大森・大森・九ノ四七	各種合金鑄造	製造	東京	東京	一六 大森(58)	七〇三(第百)	東京
共生堂 ホールト 營業部	片岡 喜一郎	大森・大森・一ノ二五	ホールト・ナット・小捻子	製造	東京	東京	三三 大森(58)	四六七(第一)	東京
片山 高級鑄鐵製作所	片山 正次	蒲田・南六郷・二ノ三七	高級鑄鐵・一般鑄物	製造	東京	東京	二〇 蒲田(58)	五〇九(第百)	東京
株式 片山 近市商店	片山 道市	芝・濱松・四ノ二ノ四	木捻子・工具	製造・販	日本全國	東京	一〇〇 〇〇〇 三田(45)	一七九(三井・昭和)	東京
株式 葛飾 鐵螺製造所	江端 久次郎	葛飾・木田・澁江・五ノ一	空部品・船舶部品・ナット	製造・販	東京	東京	一〇〇 〇〇〇 本所(73)	七四(安田)	東京
包 商店	勝見 巳太郎	深川・扇橋・三・二九	鍍金	製造・販	東京	東京	二〇〇 本所(73)	三三五(第百)	東京
金井 眞鍮砲金鑄造所	金井 七郎	澁野川・上中里・三七四	眞鍮・砲金・鑄造	製造・販	東京	東京	三四 王子	三三九(安田)	東京

金 森 製 作 所	金 森 金 太 郎	澁谷・惠比壽・通二ノ一九	精密螺子・ボルト・ナット製造	東京	東京	100	大森野村	東京	工場 大阪
合 資 金 子 工 場	鶴 森 龜 藏	城東・鶴月・九ノ三〇九	鑄造品・諸機	東京	日本内地	四五〇〇〇	城東	住友・十五	
金 子 特 殊 鑄 物 工 場	金 子 禮 吉	品川・大崎本・三ノ五七二	鑄造	東京	東京	一四〇〇〇	大崎	住友・百	
兼 松 商 店 機 械 部	兼 松 興 三 之 助	澁谷・北谷・五	金屬製品・鎖卸・小賣	東京	日本全圖	三〇〇	澁谷	第一	東京
河 合 螺 旋 工 場	河 合 大 藏	芝・君塚・一六	航空機部品・精密螺子	東京	南洋・滿洲	三〇〇	澁谷	第一	東京
弘 業 發 條 製 作 所	川 上 清 吉	品川・南品川・一ノ二〇	スプリング・各種バネ	東京	東京	一〇〇	高輪	三菱	東京
川 崎 螺 旋 管 製 作 所	川 崎 孝 之 助	京橋・新佃島本町一ノ七	ボルト・ナット	東京	東京	一〇〇	高輪	三菱	東京
川 崎 鐵 製 作 所	川 崎 武 雄	城東・北砂・四ノ一五	螺絲管・可撓性軸	東京	日本全圖	二五〇	本所	住友・百	東京
合 資 川 庄 鑄 工 所	黒 川 庄 造	芝・本芝材木・一一	鐵・工具	東京	關東・關西	一五〇	三田	第一・百	東京
川 島 合 金 鑄 造 所	川 島 善 治	品川・東大崎・五ノ一二	鑄鐵鑄物一般	東京	東京	三〇〇	大崎	安田	東京
川 瀨 營 業 所	川 瀨 得 太 郎	城東・北砂・三ノ一三九	諸機械部品・眞鍮部品	東京	東京	三〇〇	本所	日本畫夜	東京
大 同 工 業 商 會	川 端 長 隆	芝・白金志田・五四	精密螺子・ナット・工作品	東京	東京	三〇〇	高輪	三和	東京
		本所・緑・二ノ三	アルプ・コック	東京	東京	三〇〇	本所	住友	東京

川 邊 螺 子 製 作 所	川 邊 嘉 市 郎	麻布・新廣尾・三ノ八五	螺子	東京	東京	100	本所	大森野村	東京
川 本 鑄 工 所	川 本 保	本所・堅川・二ノ一六	合金鑄造	東京	東京	100,000	大森	野村・安田	東京
蒲 田 工 業 株 式 會 社	町 田 耕 三 郎	蒲田・東六郷・三ノ一六	合金鑄造・同部	東京	日本全圖	100,000	蒲田	野村・安田	東京
株 式 蒲 田 鑄 鋼 所	福 島 仁 次 郎	蒲田・南六郷・二ノ二八	鑄鋼品	東京	東京	100,000	蒲田	三菱・野村	東京
カ マ ド 慶 吉 商 店	龜 門 慶 吉	神田・東福田・二ノ一	木捻子・小ネジ	東京	東京	四〇〇	浪花	第一	東京
合 資 釜 六 鑄 造 所	田 中 原	城東・大島・一ノ八四	諸機械部品	東京	東京	五〇,〇〇〇	本所	三菱	東京
優 工 社 製 作 所	神 尾 知 文	葛飾・本田川端・六九八	金屬ハトメ	東京	東京	一七〇	本所	安田	東京
神 谷 徽 章 店	神 谷 繁 藏	日本橋・馬喰・四ノ七	印章・徽章・洋服鈕	東京	日本全圖	二二〇	下谷	三三	東京
三 共 特 殊 鑄 造 工 業	龜 田 柳 郷	日本橋・本一ノ一	鑄造工業・機械	東京	關東・支那	二二〇	日本橋	武州・畫夜	東京
帝 國 メ タ ル 工 場 營 業 所	龜 山 外 史	三治ビル三階	古鑄山機械	東京	關東・支那	二二〇	日本橋	武州・畫夜	東京
合 資 狩 野 齒 車 製 作 所	狩 野 富 太 郎	京橋・新佃島本・一ノ四	減磨合金	東京	關東・支那	二二〇	日本橋	武州・畫夜	東京
冠 木 鑄 物 工 場	冠 木 林 藏	瀧野川・田端新・一ノ一〇	齒車各種	東京	關東・支那	二二〇	下谷	畫夜	東京
神 田 合 金 鑄 製 造 所	神 田 喜 三 郎	荒川・三河島・一ノ二七	眞鍮・アルミニウム・合金鑄物・砲金其他	東京	東京	三〇〇	根岸	百	東京
		向島・菅端東・一ノ二八	眞鍮・砂金・アルミニウム	東京	東京	三〇〇	墨田	百	東京

株式 關東金屬工業所	立川 勘市	蕪町・丸ノ内三ノ二	アルミニウム 合金鑄造	製造	東京・横濱	一〇、〇〇〇	丸ノ内 第一	和・第百	工場 大森區
守 惣 商店	木内惣三郎	芝・田村・六	ボルト・ナット 機械部品	製造・販賣・請負	東京・大阪	一五、〇〇〇	芝 安田・三菱		
いづみ工業所	紀坂眞一	江戸川・宇喜田・二〇三六	各種鑄物・諸機 械	製造	東京	九、〇〇〇	城東 野村	昭和・ 第一	工場 江戸川區
大島スプリング製作所	大島秀太郎	本所・龜澤・三ノ二	バネ	製造	東京	五、〇〇〇	本所 晝夜		東京 一五七
木村鑄造所	木村海造	城東・龜戸・七ノ九〇	鋳鐵鑄物・齒 切	製造	東京	一八、〇〇〇	城東 晝夜		工場 江戸川區
木村鐵工所	木村兼太郎	向島・吾嬭・東七ノ六	ボルト・ナット ベツト	製造・請負	東京	二六、〇〇〇	墨田 第百		東京 九五六
株式 菊池特殊鑄物工業所	菊田正人	城東・北砂・六ノ五二	各種機械	製造	東京	一五、〇〇〇	本所 野村		東京 三〇七
菊池精機製作所	菊地好吉	芝・横新・七	各種螺子・ボ ルト・ナット	請負	東京	三、〇〇〇	三田 晝夜		東京 三〇七
合資 岸鍍金工場	岸 一萬	淺草・北三筋・四八	金屬研磨鍍金	請負	東京	二六、〇〇〇	淺草 晝夜		東京 一〇一〇
北村弁栓製作所	北村保雄	下谷・御徒・一ノ六	バルブ・コック グ・繼手類	製造・販賣	東京・大阪・名古屋	六、〇〇〇	下谷 住友・第百		東京 七六七
合資 吉條製作所	内山富市	品川・五反田・一ノ四二〇	精密螺子・諸 機械	製造	東京・大阪	六、〇〇〇	大崎 第一・第百 日本晝夜		東京 七六七
木下重合金鑄工所	木下福太郎	下谷・入谷・一三四	合金鑄物	製造	東京	一四、〇〇〇	根岸 第百		東京 七六七
木原鑄工所	木原リエ子	深川・毛利・四	砲金	製造・販賣	日本全國	三、〇〇〇	本所 三菱		東京 三〇七

八代電鍍金本工場	清野 薫	芝・三田四國・二	鍍金・研磨・ 着色・塗裝	請負	關東	四、〇〇〇	三田 第百		東京 三〇七
清野鍍金工業所	清野 義興	蒲田・東六郷・四八	電氣鍍金	請負	東京・大阪	二、〇〇〇	蒲田 三菱		東京 三〇七
株式 共榮特殊鑄工所	山中安吉	蒲田・南六郷・三ノ三〇八	鋳鐵鑄物	製造	東京	一五、〇〇〇	蒲田 住友・三菱		東京 三〇七
協和精工株式會社	渡邊良一	城東・北砂・七ノ四四	旋盤加工	製造	東京	七、〇〇〇	本所 住友		東京 三〇七
久保工業所	久保儀朝	麻布・新廣尾・一ノ一二二	磨ホーレット・ ナット・金・ 一般螺子	製造	東京	八、〇〇〇	三田 安田		東京 三〇七
久保工業株式會社	久保久馬太	豊島・葉鴨・六ノ一二九二	非鐵金屬・精 練	製造・販賣	東京	一〇〇、〇〇〇	大塚 第百		東京 三〇七
尾久バルブ製造所	久米 要作	荒川・尾久・二ノ五六〇	ダイヤ・パ ルプ	製造	東京・大阪	一六、〇〇〇	下谷 第百		東京 三〇七
合名 釘 萬 商店	根岸吉松	四谷・藤・二ノ一七	釘・針金・鐵線 建築鐵金物・ 鐵木捻子	製造・卸	東京・大阪・ 海外各地	一八、〇〇〇	四谷 三井・三菱 安田・三井 愛知		東京 三〇七
株式 日下製作所	日下三朗	本所・横川・五ノ四	鍍金・架 線金物	製造	日本内地	七、〇〇〇	墨田 安田		東京 三〇七
共進製作所	草地三郎	向島・寺島・七ノ一九八	螺子	製造	東京	三、〇〇〇	墨田 第百		東京 三〇七
合資 百濟合金鑄工所	百濟 健	向島・吾嬭・東一ノ二五	銅合金鑄工品	製造・請負	東京	一〇〇、〇〇〇	墨田 第百		東京 三〇七
熊澤機械株式會社	熊澤政一	京橋・新宮・三ノ一	クラッシュヤ ー ローラー・諸 機械	製造	日本全國	一五、〇〇〇	藥地 野村		東京 三〇七
熊谷鐵工所	熊谷豪四郎	品川・西品川・四ノ九八	諸機械・ボ ン プ 附屬品・バ ルブ ナ チ ヤ キ	製造・請負	東京	二六、〇〇〇	大崎 第百		東京 三〇七

雲岡鑄造所	雲岡謙太郎	向島・吾嬬・東五ノ六四	諸機械用鐵鑄物	製造	東京	東京	四五墨田(74)	六七安田	
倉田鑄造所	倉田鶴吉	江戸川・小松川・一ノ四	鑄物	製造	東京	東京	一四二	昭和	
栗田鐵工所	栗田榮治郎	京橋・月島・西海岸通・三ノ一	砲金鑄造・諸機械・バルブ製造	製造	東京	東京	六〇京橋(58)	五七安田	
栗林輕合金株式會社	栗林孝三郎	板橋・板橋・四ノ一三	アルミニウム鑄物	製造	東京	東京	六〇〇〇板橋	九三晝夜	
栗原鑄物工場	栗原榮太郎	杉並・和田木・八七一	電車用機關車用ブレーキ	製造	東京	東京	七六中野(54)	二九中野	
合資栗原工場	栗原仙太郎	蒲田・仲六郷・二ノ六	船舶金具・各種唧筒	製造	東京	東京	一〇〇〇〇蒲田(59)	三六第一・住友・東京	八七六
栗原茂三郎	栗原茂三郎	葛飾・澁江・四二八	鐵製ナット	製造	東京	東京	一四〇本田	七一昭和	
栗原螺子製作所	栗原善之助	品川・西品川・四ノ九六	航空通信電機計器用精密螺子	製造	川崎	東京	一六六崎(46)	三六九安田	
栗原鑄造所	栗原國藏	江戸川・逆井・二ノ二二	諸機械鑄物	製造	東京	東京	一六六城東(46)	九〇昭和	
栗原徽章製作所	栗原傳吉	淺草・藏前・二ノ七ノ五	徽章帽章	製造・販賣	東京	東京	三三淺草(44)	二〇六安田	
栗山合金鑄造所	栗山初太郎	澁谷・豊澤・五三	青銅鑄造・黃銅鑄物	製造	東京	東京	二四高橋(44)	七四五	
昭和メタリコン工業所	黒河内良	京橋・横・一ノ五	鍍金業	請負	東京	東京	一九一京橋(58)	二三八	
桑原製作所	桑原巖	向島・寺島・七ノ二〇一	精密螺子	製造	東京	東京	七七墨田(74)	四〇五昭和	

桑原製作所	桑原八五郎	麻布・本村・一六〇	バルブ・コック	製造	東京	東京	一〇五三田(48)	三七六	工場二軒
小井鑄造所	小井政吉	向島・寺島・二ノ一三〇	砲金・鐵鑄・各種合金	製造	東京	東京	二六墨田(74)	四一七	
東京スプリング製作所	小泉芳江	品川・東大崎・一ノ四九	各種發條	製造	東京	東京	二四大崎(46)	二四二安田	
小出鑄工所	小出清吉	蒲田・東六郷・二ノ一三	砲金・鐵鑄・機械部分品	製造	東京	東京	二四蒲田(58)	四三三昭和	
合資小枝製作所	小枝常吉	本所・菊川・二ノ二三	精密螺子	製造	東京	東京	五〇〇〇本所(73)	一九五住友	
小熊商店	小熊榮太郎	京橋・築地・一ノ二二	バルブ・コック・テレストホ	製造	東京	東京	三五築地(58)	二〇九第一	
五光鍍金工業株式會社	澁谷勝藏	芝・西芝浦・四ノ一	金屬鍍金	製造	東京	東京	一〇〇〇〇三田(48)	四〇五安田・晝夜	
小篠電鍍工場	小篠義男	荒川・日暮里・一ノ二八	ニッケル・クロム・電鍍・各種メッキ	請負	東京	東京	三九根岸(47)	三九二安田	
株式小菅鐵工所	小菅泰治郎	蒲田・荻中・一ノ六九二	ホルルト・ナット	製造	東京	東京	五五〇〇羽田(44)	三九安田・第百	
後關義雄商店	後關義雄	本所・緑・三ノ三	ホルルト・ナット・リベット・ワシヤ・建築金物	製造・販賣	東京	東京	二四本所(73)	六七第百	
株式後藤合金鑄工所	後藤潤五	京橋・京橋・三ノ一第一相五館四	合金鑄造・機械加工	製造	東京	東京	五〇〇〇〇京橋(58)	八〇四十五	
合資後藤ナット製作所	後藤作太郎	城東・北砂・四ノ九五〇	鐵板抜ナット	製造・販賣	東京	東京	一〇〇〇〇本所(73)	七三第百	
小早川可鍛工業株式會社	小早川秀氣	本所・鹿橋・三ノ二八	可鍛鐵鑄造・各種合金	製造・卸	東京	東京	五〇〇〇墨田(74)	四三安田	

小林鐵工所	小林運太郎	江戶川・平井・四ノ一四 六四	諸物鐵工	請負	東京	東京	100	城東(84)	三九七住友	東京	支店大阪
城東スプリング工場	小林藏一	城東・龜戸・六ノ一五一	スプリング一	製造・販	東京	東京	150	城東(84)	二三三第百	東京	
小林螺子製作所	小林定吉	麻布・富士見・四五	螺子	製造	東京	東京	150	三田(45)	三〇七第一・晝夜	東京	
合名 小林鑄造所	小林徳治	蒲田・東六郷・一ノ三八	諸機械鐵鑄	製造	東京	東京	200	蒲田(88)	三五六安田	東京	
梅田鑄物工場	小林直賢	足立・梅田・一六五二	各種鑄造	製造・販	東京	東京	250	足立	二七六晝夜	東京	
小林ネジ鋳工場	小林政太郎	荒川・日暮里・七ノ二五	電氣小ネジ鋳	製造・販	東京	東京	100	下谷(83)	七四安田	東京	
小林勇次郎商店	小林勇次郎	神田・紺屋・三二	ホルト・ナツ スト・リベツト スパイキ	卸	北海道	大阪	600	浪花(81)	三五九第一・三和・ 三九四野村	東京	支店大阪
小林鑄工所	小林由松	蒲田・南六郷・二ノ一五 ノ四	軍用品・内品・内器 山部品・土木・鑄 鋼用品	製造	東京	東京	600	蒲田(88)	三七八第百・三菱	東京	
株式 小針本店	田島作次郎	足立・千住・三ノ九	鐵・ハガネ・ 針金・工具・卸	卸	東京	東京	100	浅草(84)	三六八野村 三九七第百・安田・ 三九七	東京	支店大阪
小守雪江	小守雪江	城東・龜戸・二ノ三八	螺子・ナツト	製造	東京	東京	150	墨田(74)	八三安田	東京	
小宮鑄工場	小宮勉次郎	品川・南品川・五ノ一八	洗鐵鑄造	製造	東京	東京	270	高輪(44)	二五三三菱・野村・ 三三三第百	東京	支店大阪
合資 興亞輕金屬株式會社	前田寅太郎	芝・本芝材木五	各種發條	製造	東京	東京	110	三田(45)	二〇五第一	東京	
遊上五部兵衛	日本橋	江戶橋・一ノ一 三	輕金屬(マグ ネシウム)再製 合金	製造	東京	東京	100	日本橋(84)	四九晝夜	東京	

向後倡宏商店	向後太衛知	京橋・西八丁堀・一ノ五	亜鉛引板・丸 釘・針金・建卸・小賣	製造	東京	東京	250	京橋(56)	四四第百	東京	支店大阪
神津鑄工所	神津和夫	城東・南砂・七ノ四〇	諸機械	製造	東京	東京	150	本所(73)	三七三三和	東京	
株式 河野輕合金 鑄造所	河野松五郎	品川・東品川・四ノ八四	アルミニウム 合金鑄物	製造	東京	東京	250	高輪(44)	三三三第百・三菱	東京	支店大阪
清水粉碎所	河野徳太郎	品川・東大崎・三ノ二三 六	耐火煉瓦・鑄 造・製造・請 負	製造・請	東京	東京	100	浅草(84)	五〇一安田・住友	東京	支店大阪
株式 近藤商店	近藤貞一	淺草・聖天・三五	ハトメ・ホツ グ・カシメ・ 靴用附屬品	製造・卸	東京	東京	110	浅草(84)	五〇一安田・住友	東京	支店大阪
國産ダイカスト株式會社	田島直政	荏原・中延・八六	金型鑄物	製造	東京	東京	500	荏原(88)	四九二五	東京	支店大阪
合資 佐久間鑄造工場	佐久間司郎	本所・石原・一ノ四二	砲金・眞鍮・ アルミニウム	製造	東京	東京	500	墨田(74)	五〇四第一	東京	
合資 佐々木鑄物工場	佐々木明義	蒲田・東六郷・一ノ三六	可鍛鑄造品	製造	東京	東京	500	蒲田(88)	五五三三菱	東京	支店大阪
株式 佐々木鑄金工業所	佐々木彌吉	本所・練・二ノ二〇	カドウムメッキ クロムメッキ 鍍銀メッキ	請負	東京	東京	100	本所(73)	八三七住友	東京	
株式 佐々木精機製作所	佐々木清三郎	葛飾・金・一ノ二〇〇	減速機・齒車	製造	東京	東京	100	本所(73)	二七晝夜・第百	東京	
株式 佐々木鑄造所	佐々木智方	城東・龜戸・六ノ九六	自動車及鑄山用品 電氣機械器具用品 鑄造用品・工作機	製造	東京	東京	500	城東(84)	三三三住友・第一・ 三三三井・第百	東京	支店大阪
佐藤鐵工所	佐藤明	淺草・清川・三ノ一四	諸機械	製造	東京	東京	230	浅草(84)	二七七昭和	東京	

佐藤合金製作所	佐藤勝雄	蒲田・今泉・二九四	合金鑄物	製造	東京	東京・大	二二蒲田(68)	二二四安田	東京
廣尾メッキ工場	佐藤榮次郎	品川・五反田・二ノ三〇	陸海軍航空機 自動車部品・鑄金	製造	東京	東京	一九大崎(44)	一三九第百	東京
佐藤鑄物工場	佐藤眞弘	江戸川・逆井・二ノ二六	諸機械鑄物	製造	東京	東京	二二城東(64)	四九野村	東京
佐藤鑄工場	佐藤清三郎	豊島・池袋・一ノ七八八 (可鍛鑄鐵)	マレリアル (可鍛鑄鐵)	製造	東京	東京	四七大塚(55)	三五七晝夜	東京
株式 佐藤密螺子製作所	佐藤春雄	向島・吾嬭西・一ノ一〇	精密螺子	製造	東京	東京	七〇墨田(74)	四六六昭和	東京
株式 佐藤鐵工所	佐藤仁助	城東・龜戸・七ノ一六	鑄物・機械	製造・販賣	東京	東京・鮮 道・支・東京・千	二五〇〇城東(54)	一三五第一・第百・ 二五七安田	東京
佐藤鑄造所	佐藤平藏	城東・大島・一ノ一二七	諸機械鑄物	製造	東京	東京	二六本所(73)	四〇五第百	東京
佐藤製作所	佐藤安次郎	目黒・唐ヶ崎・六ノ一三	航空機用計器 用螺子	請負	東京	東京	二六荏原(68)	七三四晝夜	東京
株式 佐藤螺子製作所	佐藤義明	蒲田・南六郷・一ノ四二	ボルト・ナット	販賣・製造	東京	東京	六〇〇〇蒲田(68)	四八四 二八六三菱 五二四〇	東京
佐貫鐵工場	佐貫又市	葛飾・木田・二二五	ボルト・ナット	請負	東京	東京	二二根岸(67)	三九二住友・第百	東京
佐野精器製作所	佐野林作	淺草・北清島・七五	孔付ボルト・ ワッシャー	製造	東京	東京	一一〇〇〇青山(66)	七六六第百	東京
合資 佐野螺子製作所	佐野治郎作	澁谷・丹後・一〇	航空機・通信 機・工作機械	製造	東京	東京	二五三三田(45)	二六四第百	東京
メタルスプレー工業合	佐野伯翁	芝・芝浦・二ノ一	金屬熔射鍍金	請負	東京	東京			東京

佐野初商店	佐野初太郎	日本橋・本・四ノ一四ノ	ネジ類一式卸	製造	東京	東京・大	二、五六茅場町(66)	五九七第一・第百・ 五九三三和・鐵業	東京
佐生商店	佐生門司	本所・石原・一ノ五	電氣鉛メッキ 板切板	製造	東京	東京	一七墨田(74)	一七四安田・第百	東京
齋藤鑄造所	齋藤勝次郎	板橋・志村・本蓮沼・二五	諸機械鑄物	製造	東京	東京	一〇赤羽	三三九第一・武州	東京
株式 齋藤貞二工場	齋藤貞二	澁谷・幡ヶ谷原・九一	各種耐酸ポンプ・ 各種バルブ・各種 各種化學用器具	製造	東京	東京	六〇七五 五五五第一	東京	
齋藤鐵店	齋藤恕巳	日本橋・大傳馬・一ノ二	丸釘・針金・ 鐵線・鉛引鐵	卸	東京	東京	四六茅場町(66)	五〇三三和・住友・ 五〇五第百	東京
酒井鐵工所	酒井寛一	芝・金杉川口・六	各種商車	請負	東京	東京	一〇〇〇三田(45)	四〇五第百	東京
アサヒ徽章製作所	坂入和雄	神田・西神田・一ノ二	徽章・カブ 各種金屬製品	製造・販賣	東京	東京	一五神田(5)	四八六安田	東京
東京鍍金工場	坂手利重	品川・南品川・五ノ七〇	一般鍍金	製造	東京	東京	二五高輪(44)	三三九三菱・第百	東京
神原工業株式會社	淺原正巳	日本橋・本・四ノ一大森	ボルト・ナット ト・リット ト機械部品	製造・販賣	東京	東京	一五〇〇〇日本橋(24)	四一九五 四一九八晝夜・野村	東京
櫻井製作所	櫻井梅太郎	荒川・尾久・三ノ二二六	金屬釘・徽章	製造	東京	東京	一五下谷(63)	四七四	東京
櫻金屬工業株式會社	中村庸一郎	澁谷・幡ヶ谷・笹塚・一〇	ボール・ロー フール・ベアリ ンク・螺旋管	製造	東京	東京	一五〇〇〇四谷(36)	六〇六第一・第百・ 住友	東京
笠原螺子製作所	笠原廣多	品川・北品川・四ノ六七	精密螺子	製造	東京	東京	三八大崎(44)	四九八住友・第一	東京
澤田可鍛鑄鐵所	澤田宗信	城東・龜戸・一ノ七〇	鑄物一般・軍 需部分品	製造	東京	東京	四四墨田(74)	三三二第百	東京

澤部鑄工場	澤部新太	王子・堀船・一ノ六六四	諸鑄造	製造	關東・關西	日本全國	三國王子	三六六第百	工場品川區
合名澤本合金鑄工所	澤本岸次郎	品川・東大崎・五ノ三五	青銅鑄物	製造	東京	日本全國	八〇〇大崎	三九七三菱・第百	
株式三五商會同製作所	佐岡秀太郎	本所・綠・四ノ七	ホーレット・ナット	製造・販賣	東京	東京	一五〇〇〇本所	六〇六第一・三菱	
三昭機械株式會社	吉川敏彦	江戸川・東小松川・二ノ四四四三	各種ホーレット・機械製作	製造・請負	東京	東京	一〇〇〇〇〇	野村	
清水鍛工所	清水謙太郎	向島・隅田・四ノ九三	自動車部品・諸機械取付磨削	製造	東京	東京	三六〇墨田	三六六第百	(シメズ)
清水鐵工所	清水國太郎	向島・寺島・八ノ二三	諸鐵工	請負	東京	東京	二〇〇墨田	六七七安田	
清水鐵工所	清水新太郎	城東・龜戸・八ノ二	機械加工	請負	東京	東京	一〇三墨田	一九四八安田	
清水製作所	清水長吉	目黒・上目黒・一ノ二三	バルブ・コック・クワ・諸機械部品・合金鑄造	製造	東京	東京	大田澁谷	五三三第百・三和	
清水藤三郎商店	清水藤三郎	日本橋・馬喰・二ノ二	鑲・金屬雜貨	製造	東京	東京	一三三浪花	四〇六第百	
三陽鐵工所	清水弘	向島・吾妻・東三ノ三〇	鐵工	製造	東京	東京	三〇〇墨田	三三六第一・第百	
太陽メタル製造所	清水茂平	本所・東兩國・三ノ一八	減摩合金	製造	東京	東京	五〇〇本所	四四三安田・第一	
清水三義工場	清水三義	城東・南砂・二ノ八四八	合金鑄物	製造	東京	東京	二八本所	三六六第百	
志村アルミニウム株式會社	篠原照一	板橋・志村長後・一六〇	再製輕合金鑄物	製造	東京	東京	四〇〇〇赤羽	三三三野村	

鹽田謙一商店	塩田謙一	京橋・木挽・一ノ九	バルブ・コック	製造・販賣	東京	東京	二八三京橋	八六六十五	工場品川區
株式鹽田製作所	片山直市	蒲田・東六郷・一ノ六	精密各種螺絲・器具	製造	東京	東京	二五〇〇蒲田	三三三三菱・橫濱興信	
鹿田作次郎	鹿田作次郎	本所・厩橋・三ノ二三	アルミニウム器具	製造	東京	東京	三三〇墨田	一四六第百	
重松製作所	重松清芝	芝・白金三光・二四	精密螺絲・ホイル・ナット	製造	東京	東京	四六六高輪	五五五第百	
合資品川合金製作所	松崎正見	品川・西品川・二ノ一〇九三	非鐵合金鑄造	製造	東京	東京	一〇〇〇〇大崎	三三四三菱・第一・三三四日本晝夜・野村	
芝浦アロンチンククロム工業株式會社	中野喜三郎	芝・海岸通・二ノ三	クロム・亜鉛・一般ノメ	製造	東京	東京	一〇〇〇〇三田	五五二十五	
柴崎製鉄工場	柴崎龜藏	荒川・町屋・三ノ一四三六	丸釘・特殊釘	製造	東京	東京	一〇〇下谷	三三〇晝夜	
京濱パイプ工業所	柴田甚太郎	蒲田・東蒲田・一ノ三〇	鋼管	製造・販賣	東京	東京	三三〇蒲田	四四三安田	(シン)
芝田製作所	芝田勇太	足立・東島根・一六六七	諸機械・眞鍮鑄造・鑄總金・合金賣	製造・販賣	東京	東京	三三足立	三三四昭和	
島製作所	島源作	品川・南品川・四ノ四九七	螺絲・タレット・加工	製造・請負	東京	東京	三三三高輪	四三三菱	
島田ボルト店	島田辰之助	品川・南品川・五ノ二四	ホーレット・ナット・ネジ	小賣	東京	東京	三〇〇高輪	三三五晝夜	
島村製作所	島村寛哉	荒川・南千住・六ノ九八	タミナル・ネジ・小齒車	製造	東京	東京	一〇三淺草	三三四	
朝日製線工場	下田辰次	王子・稻付西・五ノ五三	鐵鋼針金	製造	東京	東京	二八赤羽	三七九武州・三和	

鈴木合金鑄造所	鈴木章次	向島寺島・四ノ二二三	青銅・黃銅・合金・鑄造	東京	東京	一五〇〇〇	丸の内(三)三井		
鈴木鑄造所	鈴木正平	淀橋・十二社・三〇〇	自動車・航空機・工作機械各部品	東京	日本全國	二五〇〇	丸の内(三)三井		
鈴木新助商店	鈴木新助	京橋・賣一・四ノ二	釘・針金・ハカネ線	東京	日本全國	一五〇〇	丸の内(三)三井		
砂町可鍛鑄鐵所	鈴木仙太郎	城東・北砂・八ノ七	可鍛鑄鐵鑄物	東京	東京	二四〇〇	丸の内(三)三井		
板橋鑄物工場	鈴木武夫	板橋・板橋・七ノ一八七	諸機械鑄物	東京	東京	二四〇〇	丸の内(三)三井		
鈴木利男商店	鈴木利男	本所・綠一ノ三〇	ボール・リット・ナット・ワッシャー	東京	東京	二〇〇〇	丸の内(三)三井		
鈴木鑄工場	鈴木友光	本所・小梅・三ノ六	砲金・眞鍮・鑄物	東京	東京	一〇〇〇	丸の内(三)三井		
鈴木商店鐵部	中木保吉	本所・綠・四ノ三八	丸釘・針金・鐵線・鐵木捻	東京	東京	一〇〇〇	丸の内(三)三井		
鈴木康之商店	鈴木義三郎	日本橋兜・三ノ二八	丸釘・針金・鐵線・鐵木捻	東京	東京	一〇〇〇	丸の内(三)三井		
鈴木螺子製作所	鈴木米吉	麻布・新廣尾・三ノ一五	螺子	東京	東京	五〇〇〇	丸の内(三)三井		
鈴木德鑄造所	中村喜録	向島・苦楯・東三ノ六四	ハンド・ドリル・グ・諸機械部品	東京	東京	五〇〇〇	丸の内(三)三井		
住田鑄造所	住田春吉	足立・下沼田・四一五	電動機及其部分品	東京	東京	二〇〇〇	丸の内(三)三井		
瀬高洋白工場	瀬高鶴吉	本所・菊川・三ノ四	銅板・鋸・青銅板	東京	東京	五〇〇〇	丸の内(三)三井		

ゼネラル商會	多田友雄	龜町・有樂町・一・一三	鑄物生産品・建築材料	東京	東京	一〇〇〇〇	丸の内(三)三井		
關川合金鑄造所	關川小四郎	品川・大崎本・三・五七	合金鑄造類	東京	東京	一五〇〇	丸の内(三)三井		
關齒車製作所	爲信	城東・龜戸・六・二一	齒車加工	東京	東京	一七〇〇	丸の内(三)三井		
足立鑄物工場	關根信義	足立・梅田・一・三三九	鑄物	東京	東京	二六〇〇	丸の内(三)三井		
關合金鑄造所	關與四郎	澁谷・豐波・二・四	黃銅・青銅鑄物	東京	東京	九〇〇	丸の内(三)三井		
株式千住オス製作所	渡邊天記	本所・厩橋・四・八	メラノラス・鐵板ノ加工	東京	東京	一五〇〇	丸の内(三)三井		
株式外木鑄造所	外木省三	足立・柳原・二・四一	諸機械・砲金・ニユーム	東京	東京	五二〇〇	丸の内(三)三井		
園部寅吉	園部寅吉	城東・龜戸・一・四	砲金鑄物	東京	東京	一五〇〇	丸の内(三)三井		
園村道太郎商店	園村道太郎	京橋・新富・三・四	機械工具・鐵管・鐵手	東京	東京	三〇〇〇	丸の内(三)三井		
副島製作所	副島盛貞	目黒・上目黒・六・一三	各種精密螺子	東京	東京	五〇〇〇	丸の内(三)三井		
田井鑄造所	田井政好	本所・東胸形・三ノ一五	鑄物・機械小物	東京	東京	一〇〇〇	丸の内(三)三井		
田口鑄造所	田口鏡一郎	城東・龜戸	軍需品部分品鑄造	東京	東京	一五〇〇	丸の内(三)三井		
株式田島順三製作所	田島順三	板橋・板橋・一〇ノ二六	特殊合金鑄造兵器部品	東京	東京	一五〇〇	丸の内(三)三井		

高貞螺子製作所	高橋貞一郎	大森・大森・九ノ四六九	螺子・ホルト	製造	東京	東京	二六三	大森	八四八	三菱・野村	東京
高橋商店	高橋保藏	荒川・三河島・七ノ六九	鉄・真鍮・木	製造	東京	東京	二二二	下谷	五七〇	日本書院	東京
高橋基商店	高橋基	蒲田・北糝谷・二二四三	螺子	製造	東京	東京	一六六	大森	六〇三	三菱(大森)	東京
箕齒車鐵工所	東太郎	深川・高橋・五ノ五	齒車	加工	東京	東京	二〇〇	本所	九九八		東京
株式龍永工業所	大熊正三郎	城東・南砂・四ノ六二五	鋸製品・型打	製造	東京	東京	五〇〇	本所	三六八	日本書院	東京
品川合金鑄造所	瀧本正八郎	澁谷・豊澤・三〇	合金	製造	東京	東京	一六六	高橋	九元	昭和(三田)	東京
瀧源商店	瀧源壽恵	品川・五反田・二ノ三二	家庭金物・砲	製造	東京	東京	一八〇	大崎	三九二		東京
瀧澤工業株式會社	瀧澤七郎	本所・江東橋・一ノ九	可鍛・鑄鐵	製造	東京	東京	七〇〇	本所	四三三	第一	東京
竹内ヴァルブ製作所	竹内丑松	品川・北品川・四ノ六九	砲金製グアル	製造	東京	東京	一八〇	大崎	五六	第百(大崎)	東京
竹内鑄造所	竹内武一	城東・大島・七ノ六九三	軍需及機械鑄	製造	東京	東京	一〇〇	本所	七四	第百(五ノ橋)	東京
竹内卸工場	竹内武三	下谷・山伏・五五	金屬・卸・尾	製造	東京	東京	五〇	根岸	三三	昭和	東京
竹内鐵工業	竹内總四郎	瀧ノ川・田端新・一ノ六	鐵工鑄造	製造	東京	東京	一〇〇	本所	三三	日本書院	東京
竹内秀藏商店	竹内秀藏	本所・龜澤・四ノ十一	一般銼・螺	製造	東京	東京	一〇〇	本所	三三	第一(本所)	東京

竹内製作所	竹内文一	蒲田・糝谷・二ノ三九七	各種蒸溜器	加工・請	東京・横濱	東京・横濱	二五〇	羽田	七	三菱・大森	東京
六郷鑄物工場	竹澤太郎	蒲田・南六郷・三ノ一四	鉄鑄造	製造	東京	東京	四〇〇	蒲田	五三	第百(川崎)	東京
武久製作所	武久高雄	澁谷・下通・三ノ一七	精密螺子	製造	東京	東京	三〇〇	高橋	四〇	昭和	東京
合資堅川ギア製作所	油田尚郎	深川・毛利・二〇	遠装鉄	製造	東京	東京	一〇〇	本所	六九	住友(本所)	東京
合資谷貝鐵工所	谷貝水三郎	京橋・月島東河岸通・四ノ五	ホルト・リ	製造	東京	東京	五〇〇	京橋	三七	三和(深川)	東京
合資谷口鐵工所	谷口秀吉	京橋・月島通・五ノ二	ホルト・リ	製造	東京	東京	二二	京橋	五〇	安田	東京
東京フレキシシャフト製作所	玉田宏美	蒲田・糝谷・二ノ五六五	フレキシブルシャフト及機具	製造	東京	東京	三六	大森	六三	第百	東京
千葉兄弟製作所	千葉正七	本所・向島・一ノ二	航空機並自動	製造	東京	東京	一八	墨田	八五	三井	東京
株式千代田鐵工所	吉野信一郎	神田・小川・一ノ三	鑄物製品	製造	東京	東京	五〇〇	神田	一〇		東京
塚本製作所	塚本鶴松	葛飾・上平井・八七九	ホルト・ナ	製造	東京	東京	二九	本所	六七		東京
月島機械鑄工株式會社	池島三省	京橋・月島東仲通・五ノ一〇	鑄造	製造	東京	東京	四〇〇	京橋	五五	住友(本所)	東京
山一商會	辻今朝藏	本所・吾妻橋・一ノ二三	トタン引平板	製造	東京	東京	三三	墨田	七	第百(淺草)	東京
合名土川太藏商店	土川太郎	芝・三田四國・四	金物・螺子	卸・小賣	東京	東京	六〇〇	三田	四五	安田(三田)	東京

株式 社	辻庄商店	辻庄吉	京橋・京橋・二ノ三	鐵管・鐵手・ バルブ・コック ツ・工具一式	卸・小賣	東京・大 阪・横濱	100,000	京橋(56)	十五(京橋) 昭和(京橋)	東京 〇八七六
株式 社	土田鐵工所	土田才一郎	京橋・月島東仲通・八ノ 十一	ホルト・リベ ット	製造	東京	100,000	京橋(56)	安田(蒲田)	東京
株式 社	辻村合金鑄造所	辻村繁	蒲田・南六郷・一ノ二七	砲金及眞鍮	鑄物	東京	100,000	京橋(56)	安田(本所)	東京
株式 社	土屋鑄造所	土屋泰雄	本所・飯橋・四ノ七	銅・合金・電 車用金具	鑄造	東京	100,000	京橋(56)	安田(本所)	東京
株式 社	ツチ鋳店	館鋳三	日本橋・綱敷・四ノ四	擔・釘・ネジ 卸・小賣	鑄造	東京	100,000	京橋(56)	安田(本所)	東京
株式 社	網島鍍金工場	網島龜吉	品川・北品川・四ノ六九	金屬類鍍金	加工	東京	100,000	京橋(56)	安田(本所)	東京
株式 社	角田鑄造所	角田寅吉	城東・大島・三ノ四七	機械部分品	鑄造	東京	100,000	京橋(56)	安田(本所)	東京
株式 社	角丸電極株式會社	佐藤四郎	京橋・越前堀・一ノ三	硬度鋼・鑄造	製造・販 賣	東京	100,000	京橋(56)	安田(本所)	東京
株式 社	坪井鑄工所	坪井榮松	向島・吾嬭東・一ノ二八	合金鑄物	製造	東京	100,000	京橋(56)	安田(本所)	東京
株式 社	坪田バルブ製作所	坪田勝太郎	麻布・木村・二〇四	バルブ・コッ ク	製造	東京	100,000	京橋(56)	安田(本所)	東京
株式 社	手塚鑄工場	手塚茂太郎	蒲田・南六郷・一ノ二四	銅合金及輕合 金屬鑄物	製造	東京	100,000	京橋(56)	安田(本所)	東京
株式 社	帝國輕合金株式會社	曾我正雄	豊島・池袋・一ノ八〇二	アルミニウ ム・鑄物	製造	東京	100,000	京橋(56)	安田(本所)	東京

株式 社	帝國鐵ナット製作所	一柳乙藏	深川・平井・二ノ七	ボルト・ナット ワッシャー	製造	東京	100,000	大塚(86)	住友(深川) 野村(本所)	東京 三六〇
株式 社	金剛ブロンズ工業所	寺田相	品川・西大崎・一ノ三五	キッキ・捻子	加工・製 作	東京	100,000	大塚(86)	住友(深川) 野村(本所)	東京 三六〇
株式 社	戸畑鑄物株式會社	伊藤文彦	龜町・丸ノ内・二ノ一二	鑄物・打物	製造・販 賣	東京	100,000	大塚(86)	住友(深川) 野村(本所)	東京 三六〇
株式 社	外山常七	外山常七	本所・錦・二ノ一八	鐵管・鐵手	販賣	東京	100,000	大塚(86)	住友(深川) 野村(本所)	東京 三六〇
株式 社	東京ギヤ工業所	濱田初次郎	城東・龜東・一ノ九八	各種輕合金鑄 物	製造	東京	100,000	大塚(86)	住友(深川) 野村(本所)	東京 三六〇
株式 社	東京輕合金製作所	竹村弟二	大森・山王・一ノ二四四	各種輕合金鑄 物	製造	東京	100,000	大塚(86)	住友(深川) 野村(本所)	東京 三六〇
株式 社	東京正田工業所	正田九二松	本所・吾妻橋・三ノ三	ホイル・ナッ ト・金屬打拔	製造・卸	東京	100,000	大塚(86)	住友(深川) 野村(本所)	東京 三六〇
株式 社	東京重機鑄造工業株式會社	天野銀次郎	本所・飯橋・三ノ一八	非鐵合金鑄造	製造	東京	100,000	大塚(86)	住友(深川) 野村(本所)	東京 三六〇
株式 社	東京精工株式會社	杉本重藏	蒲田・羽田本町・六二三	踏鐵及工具	製造	東京	100,000	大塚(86)	住友(深川) 野村(本所)	東京 三六〇
株式 社	東京月島鐵工所	城民雄	澁橋・柏木・二ノ二四七	鑄造業	製造	東京	100,000	大塚(86)	住友(深川) 野村(本所)	東京 三六〇
株式 社	東京鐵線株式會社	佐藤庄次郎	深川・千石・三ノ七	鐵線及亞鉛鍍 金線	製造	東京	100,000	大塚(86)	住友(深川) 野村(本所)	東京 三六〇
株式 社	東京特殊製鋼所	本田清	深川・千石・三ノ五	鑄物	製造	東京	100,000	大塚(86)	住友(深川) 野村(本所)	東京 三六〇
株式 社	東京捻子型製作所	岡田新太郎	本所・龜澤・四ノ七	捻子型工具並 諸工具	製造	東京	100,000	大塚(86)	住友(深川) 野村(本所)	東京 三六〇

東京發條座金製作所	木饒謹三郎	城東・龜戸・二ノ一五	發條及發條座	製造	全國・滿洲	東京・大阪	三〇〇,〇〇〇	墨田(74)	二七四 龜戸信用組合	東京
東京針金工業株式會社	戸村理順	品川・大井北濱川・九六	針金・各種ス	販賣・製造	全國・滿洲	東京・大阪	三〇〇,〇〇〇	高輪(4)	一七五 第一(大森)	東京
株式 東京ベアリング製作所	五十嵐 竹次郎	王子・稻付・二ノ一八〇	各種ベアリン	製造	關東	東京・大	一〇〇,〇〇〇	赤羽	二八七 昭和・安田	東京
株式 東京ベアリング製造株式會社	米山 文作	日本橋・兩國・四番ノ入	ベアリング(軸承)	製造	關東	東京・大	一五〇,〇〇〇	浪花(5)	〇三四 第百(馬喰町)	東京
株式 東京湯淺商店	川原 榮次	日本橋・小傳馬・三ノ二	銅・真鍮・亞鉛	製造	關東	東京・大	一八七,五〇〇	浪花(5)	〇二五 第百(大傳馬)	東京
株式 東京螺旋管製作所	片山 剛一	大森・大森・五ノ五四	各種可撓管・各種工具	販賣	全國・滿洲	東京	四〇〇,〇〇〇	大森(8)	六三〇 第百(大森)	東京
株式 東京螺旋管株式會社	津島 眞朝	荒川・日暮里・三ノ六八	各種工具・銅・鐵	製造	全國・滿洲	東京	一八〇,〇〇〇	根岸(7)	三三三 武州(京橋)	東京
東邦鋼業株式會社小松川工場	相川道之助	江戸川・小松川・二ノ一	各種工具・銅・鐵	製造	全國・滿洲	東京	一,〇〇〇,〇〇〇	城東(4)	九三 第百・貯蓄	東京
株式 東邦合金鑄造所	武井 鏡司	蒲田・荻中・六	輕合金鑄物	製造	關東	東京・大	一〇〇,〇〇〇	蒲田	四〇六 第百(蒲田)	東京
東邦製鋼株式會社東京營業所	山崎 高明	京橋・寶・二ノ一	鑄鋼品	仲買	關東	東京・大	一五〇,〇〇〇	京橋(5)	八六三 第一(京橋)	東京
東邦ベアリング株式會社	後藤 捨夫	龜戸・丸ノ内・二ノ八	ベアリング	製造	各地	東京	一五〇,〇〇〇	丸ノ内(2)	三二七 第百・武洲	東京
東谷商店	東谷 良助	芝・新橋三ノ一八	鐵・鑄物	請負	東京	川口	一八〇,〇〇〇	芝(4)	一八五 安田(新橋)	東京
株式 東洋アルミニウム工業所	千葉 藤右衛門	江戸川・西小松川・一ノ三〇八四	アルミ再製地物	製造	全國	東京	五〇,〇〇〇	本所(7)	四九二 第百	東京
株式 東洋特殊鑄物株式會社	坂倉 義雄	城東・大島・七ノ二	亞鉛鑄鐵板	製造	東京	東京	一〇〇,〇〇〇	本所(7)	四九二 第百	東京
株式 東洋電氣鑄鋼所	井澤 捨松	品川・五反田・一ノ四三	各種機械ノ鑄鋼	製造	東京	東京	九〇,〇〇〇	大崎(4)	一〇九 第一(大崎)	東京
株式 東洋ロンサンケ株式會社	山崎 巖	本所・菊川・二ノ三三	各種機械ノ鑄鋼	製造	東京	東京	一五〇,〇〇〇	本所(7)	三三七 第百(本所)	東京
株式 特殊輕合金株式會社	久留島 政治	龜戸・有樂・二ノ九	特殊輕合金・鑄物	製造	東京	東京	一,〇〇〇,〇〇〇	丸ノ内(2)	五七 三和(丸ノ内)	東京
株式 特殊合金株式會社	齊藤 恒一	王子・神谷・二ノ一二七	銅合金・輕合金	製造	東京	東京	五〇〇,〇〇〇	赤羽	三三三 第百(王子)	東京
株式 德永勝治	德永 勝治	城東・龜戸・九ノ二三	釘・小鉄	製造	東京	東京	一五〇,〇〇〇	城東(4)	一三三 日本晝夜(龜戸)	東京
株式 丸八商店	富田 又五郎	城東・龜戸・四ノ三五	釘・針金・鐵線	製造	東京	東京	二五〇,〇〇〇	墨田(74)	三九二 野村	東京
株式 富永商店	富永 信一	芝新橋・六ノ二	各種機械ノ鑄鋼	製造	東京	東京	一〇〇,〇〇〇	芝(4)	二九七 安田(新橋)	東京
株式 豐岡鑄造鐵工所	豐岡 乙吉	城東・大島・七ノ八二九	各種機械ノ鑄鋼	製造	東京	東京	一〇〇,〇〇〇	本所(7)	九六五 三菱(本所)	東京
株式 豐盛興業合資會社	帆足 文八	板橋・志村前野・七三七	各種機械ノ鑄鋼	製造	東京	東京	三六〇,〇〇〇	板橋(9)	八〇二 金原	東京
株式 那願アルミニウム製造所	林 彌	葛飾・平井中・五八九	各種機械ノ鑄鋼	製造	東京	東京	三〇〇,〇〇〇	墨田(74)	三九二 野村	東京

仁村鑄物工場	仁科輝基	大森・大森・四ノ一五五	鑄物類	製造	東京	東京	二三大森(66)	六三三第百	東京
新納商店	新納忠彰	京橋・西八丁堀・二ノ六	バルブ・コック 手・鐵管・鐵卸	製造	東京・東 北・北海道・ 遼州屋・名古屋	東京	二三大森(66)	四六六第一・第百	東京
新本合金研究所	新本厚	瀧野川・中里・五	齒科用合金	製造	東京	東京	二三四駒込(62)	九三晝夜	東京
西尾合金鑄造所	西尾治三郎	芝・白金三光・一五〇	砲金製バルブ コック	製造	東京	東京	二三四高輪(44)	五二昭和	東京
西垣アルミニウム鑄物器具製造所	西垣準三	荒川・尾久・二ノ二四一	アルミニウム 鑄物器具	製造・販	東京	東京	二二	晝夜	東京
旭電解工業所	西川勘治	瀧野川・西ヶ原・五九七	錫の電氣分解	製造	東京	東京	二二王子	二九二六 四三三第百	東京
昭和輕合金鑄工場	西林正春	蒲田・下丸子・七〇	輕合金・銅合 金・鑄造	製造	東京	東京	二二蒲田	四八四七 四〇四第百・安田	東京
廣榮鐵工所	西村龜一	一足立千住・一	ナット・ドラ ム鐵	製造	東京	東京	二二足立	三七八第百・晝夜・ 安田	東京
西村製作所	西村久満三郎	下谷山伏・二一	各種合金	製造	東京	東京	二二櫻岸(87)	三三三第百	東京
西谷商店	西谷義一	京橋・木挽・一ノ一	丸釘・鐵線・ 亞鉛引鐵線	卸	東京	東京	二二六京橋(56)	四六六第一・第百	東京
西山喜商店	西山喜太郎	小石川・小日向水道・五	鍍金研磨材料	小賣	日本内地	東京・大	二二〇〇〇大塚(86)	四三七第百	東京
日滿アルミニウム株式會社	吉田忠徳	龜町・内幸・二ノ一ノ三	アルミニウム 合金・鑄物 S.T.鑄合金	製造	東京	東京	二二〇〇〇〇銀座(57)	七七七 業・安田・住友・ 日本興	東京
日本ワイクトリツツ株式會社	中西鐵太郎	龜町・丸ノ内・一ノ六ノ	可熔接手製品	製造・販	東京	東京	二二〇〇〇〇九ノ内(8)一八第一・三三		東京

日本鉛化工業株式會社	兒玉兼道	蒲田・糀谷・二ノ一〇〇	完全鉛鍍金化 學機	製造	日本全國	東京	二二五〇〇〇羽田(84)	五三安田・第百	東京
日本金屬工業株式會社	田沼義三郎	京橋・銀座・西六ノ二ノ	各種高級合金	製造・販	日本内地 滿洲	日本内地	七〇〇〇〇〇〇銀座(57)	五六六第一・三井・ 天六三三 天六三三	出張所大阪 崎・仙臺 川
株式會社 日本工機製作所	松田有弘	蒲田・萩中・一五七	諸機械鑄物	製造	東京	東京	二二五〇〇〇羽田(84)	二九〇第百・十五	
日本合金製造株式會社	水上貞	王子・志茂・三ノ三四三	各種合金	製造	東京	東京	二二五〇〇〇赤羽	三三三第百	
日本高度鋼株式會社	黒部武彦	神田・鍛冶・一ノ二太洋	型打鑄造	製造	東京・大 阪・舞臺・舞 鶴	東京・大 阪	二二〇〇〇〇〇神田(8)	二二三三三三和	
日本鋌釘株式會社	加藤清一	本所・向島請地・七五	ホルト・ナ ット・リベツ ト・スパイグ	製造・販	東京	東京	二二〇〇〇〇〇墨田(74)	五七四野村	
日本タンプレート工業株式會社	白井三郎	向島・吾嬬・西六ノ六五	タンプレート 鍍金	製造	東京・大 阪	東京・大 阪	二二〇〇〇〇〇墨田(74)	五七四野村	
株式會社 日本鑄機製作所	長谷川五市	板橋・板橋・一〇ノ三一	亞鉛・黃銅・ 鑄造機械	製造	東京	東京	二二〇〇〇〇〇板橋(88)	七六八十五・第一	東京
日本鑄工株式會社	戸田織太郎	京橋・銀座・西六ノ五	鋼砂・鋼粒	製造・販	東京	東京	二二〇〇〇〇〇本所(73)	三三三三三三 三五三三三三 三五三三三三	東京
日本鑄鋼株式會社	油田尙郎	城東・大島・七ノ六五〇	鑄鋼品・鍛鋼 品	製造	日本全國	關東	二二〇〇〇〇〇本所(73)	住友・安田・ 三三三三三三	工場千葉縣 工場 川崎・鶴見
日本鑄造株式會社	關根要八	龜町・丸ノ内・海上ビル 新館四階	ロール・鑄鋼 鑄鐵・合金鑄 造・仲買	製造・販	日本全國	關東	二二〇〇〇〇〇本所(73)	住友・安田・ 三三三三三三	工場千葉縣 工場 川崎・鶴見
日本鑄造工業株式會社	草野稻穂	城東・北砂・六ノ一二六	諸機械鑄物	製造	東京	東京	二二〇〇〇〇〇本所(73)	三三三三三三 三五三三三三	工場千葉縣 工場 川崎・鶴見
日本電氣化學工業株式會社	宮本光一	品川・東品川・四ノ三六	アルミニウム 及 其 合 金 製 品	製造	日本内地 鮮・滿洲	日本内地 鮮・滿洲	二二〇〇〇〇〇高輪(44)	五九九第一・第百	東京

日本特殊製版株式會社	松本大亮	品川・南品川・六ノ一四 八八	ステンレス・ネー ムプレート・艦船 兵器用鉛板	製造	日本全國	支那・滿洲	一五〇〇〇	高輪(4)	一四三三井	東京 三〇〇八 市福岡市・神戸
日本發條株式會社	楓英吉	芝・西芝浦・四ノ二	車輻用各種 プリンク	(製造)	東京・大 阪・橫濱	愛知縣・濱 州・日本內地	一五〇〇〇	三田(4)	二二七第一・第百・ 二二六野村	東京 三〇〇八 市福岡市・神戸
日本メタル株式會社	弓削榮吉	目黒・上目黒・五ノ二四 〇三	減摩合金	販賣・製	東京・大 阪・橫濱	朝鮮・滿洲 東京	一五〇〇〇	澁谷(4)	二二六野村	東京 三〇〇八 市福岡市・神戸
日本メタルホンダ株式會社	志保澤忠三郎	大森・大森・五ノ四三	メタルボンド 加工・鐵鋼防 錆防蝕電鍍	請負	東京・大 阪・橫濱	朝鮮・滿洲 東京	一五〇〇〇	大森(4)	二二三晝夜	東京 三〇〇八 市福岡市・神戸
與光舍鍍金工場	塗師與三郎	世田ヶ谷・三宿・三九六	諸メッキ	請負	東京・大 阪・橫濱	朝鮮・滿洲 東京	一五〇〇〇	大森(4)	二二三晝夜	東京 三〇〇八 市福岡市・神戸
布川製作所	布川龜太郎	麻布・竹谷・一	螺子	製造	東京・大 阪・橫濱	朝鮮・滿洲 東京	一五〇〇〇	三田(4)	四六晝夜	東京 三〇〇八 市福岡市・神戸
根本直藏商店	根本直藏	下谷・下坂・五	金屬・鍍金材 料・研磨材料 研磨パフ	製造販賣	東京・大 阪・橫濱	朝鮮・滿洲 東京	一五〇〇〇	根岸(4)	九六第一・晝夜	東京 三〇〇八 市福岡市・神戸
野口鐵工所	野口マケ	本所・菊川・三ノ一	ホルト・ナ ット・機械附	製造販賣	東京・大 阪・橫濱	朝鮮・滿洲 東京	一五〇〇〇	本所(7)	一三四晝夜	東京 三〇〇八 市福岡市・神戸
野崎榮藏商店	野崎清藏	日本橋・本・四ノ二	丸釘・針金 鋼線・鐵板	製造	東京・大 阪・橫濱	朝鮮・滿洲 東京	一五〇〇〇	本所(7)	一三四晝夜	東京 三〇〇八 市福岡市・神戸
能勢製作所	能勢喜一	向島・吾嬬・東七ノ五三	眞鍮・砲金 アルミニウム 合金	製造	東京・大 阪・橫濱	朝鮮・滿洲 東京	一五〇〇〇	墨田(7)	七六六昭和	東京 三〇〇八 市福岡市・神戸
野田鑄物製造所	野田喜三郎	本所・平川橋・四ノ八	電氣スリツチ 鋼眞鍮砲金	製造	東京・大 阪・橫濱	朝鮮・滿洲 東京	一五〇〇〇	墨田(7)	七六六昭和	東京 三〇〇八 市福岡市・神戸
野寺金屬揚物工場	野寺兼七	荒川・尾久・一ノ七三四	各種精密捻子 各種螺子	製造	東京・大 阪・橫濱	朝鮮・滿洲 東京	一五〇〇〇	下谷(8)	七四	東京 三〇〇八 市福岡市・神戸
野原鑄造所	野原佐一郎	城東・大島・二ノ七五三	製圖器械鑄物	製造	東京・大 阪・橫濱	朝鮮・滿洲 東京	一五〇〇〇	本所(7)	七六六昭和	東京 三〇〇八 市福岡市・神戸

野堀鑄造所	野堀忠三郎	本所・野川・四ノ一〇	諸鑄物	製造	東京・大 阪・橫濱	朝鮮・滿洲 東京	一五〇〇〇	本所(7)	六六二安田・昭和	東京 三〇〇八 市福岡市・神戸
長谷川鑄造所	長谷川源之助	江戸川・東小松川・五ノ 七九六	機械鑄物	製造・請	東京・大 阪・橫濱	朝鮮・滿洲 東京	一五〇〇〇	江戸川	二四第百(小松川)	東京 三〇〇八 市福岡市・神戸
長谷川工場	長谷川昌藏	京橋・月島通・八ノ十一	鑄鐵品鑄造 鑄造並機械	製造	東京・大 阪・橫濱	朝鮮・滿洲 東京	一五〇〇〇	本所(7)	三六九三菱(丸ノ内) 二七〇野村(本所) 二七〇野村(錦糸町)	東京 三〇〇八 市福岡市・神戸
株式會社 長谷川鑄鋼所	長谷川八重作	城東・南砂・六ノ五七八	鑄鋼品	製造	東京・大 阪・橫濱	朝鮮・滿洲 東京	一五〇〇〇	本所(7)	三六九三菱(丸ノ内) 二七〇野村(本所) 二七〇野村(錦糸町)	東京 三〇〇八 市福岡市・神戸
長谷川金屬工業株式會社	長谷川信次郎	江戸川・東小松川・一ノ 三二四八	ハトメ・ホツ グ・ガミナ	製造・販	東京・大 阪・橫濱	朝鮮・滿洲 東京	一五〇〇〇	江戸川	一三(本所押上)	東京 三〇〇八 市福岡市・神戸
京屋	長谷川萬吉	神田・錦町・一ノ二一	鋼鐵・針金・釘 鋼・小賣各地	製造	東京・大 阪・橫濱	朝鮮・滿洲 東京	一五〇〇〇	神田(4)	二二三住友(神田)	東京 三〇〇八 市福岡市・神戸
會社 袴田製作所	袴田長吉	江戸川・平井・二ノ三七	精密螺子	製造	東京・大 阪・橫濱	朝鮮・滿洲 東京	一五〇〇〇	城東(4)	六三	東京 三〇〇八 市福岡市・神戸
橋本鐵工場	橋本金太郎	本所・野川・三ノ一二	ホルト・リ ット・フシヤ	製造・販	東京・大 阪・橫濱	朝鮮・滿洲 東京	一五〇〇〇	本所(7)	一五五七昭和(深川) 七五四六	東京 三〇〇八 市福岡市・神戸
橋本金屬雜貨製造所	橋本善市	淺草・小島・一ノ九	卸類	製造	東京・大 阪・橫濱	朝鮮・滿洲 東京	一五〇〇〇	淺草(4)	七四三住友(下谷)	東京 三〇〇八 市福岡市・神戸
初谷鑄物工場	初谷義一郎	目黒・上目黒・三ノ一八 二七	バルブ・コッ ク・合金鑄造	製造	東京・大 阪・橫濱	朝鮮・滿洲 東京	一五〇〇〇	澁谷(4)	五二六第百(澁谷)	東京 三〇〇八 市福岡市・神戸
服部勝吉商店	服部一郎	神田・和泉一番	亞鉛・鐵板 丸釘・針金	製造	東京・大 阪・橫濱	朝鮮・滿洲 東京	一五〇〇〇	下谷(8)	二三四第百(神田)	東京 三〇〇八 市福岡市・神戸
早川鑄工所	早川源吾	蒲田・荻中・二〇六	諸機械鑄造	製造	東京・大 阪・橫濱	朝鮮・滿洲 東京	一五〇〇〇	蒲田	三七二野村・第百	東京 三〇〇八 市福岡市・神戸
會社 林田製作所	林田八十八	澁野川・昭和・三ノ四五	精密機械部分	製造	東京・大 阪・橫濱	朝鮮・滿洲 東京	一五〇〇〇	駒込	一五六第百	東京 三〇〇八 市福岡市・神戸

株式 平林製作所	平林和雄	品川大崎本町二ノ四	鍛鋼製バルブ	製造	全國	東京・川	10000大崎(40)	安田貯蓄(大崎)	東京	
志村輕合金鑄物研究所	平野軍治	板橋板橋一〇ノ二七	重合金及輕合金鑄造	製造	内地	内地	18板橋(50)	九三第百(瀧野川)		
愛國産業營所	平澤好助	本所太平一ノ五	鍍金・パルカライジング・セラミック	製造・加工	東京	東京・埼	1大磯田(74)	二六先野村(錦糸町)		
平岩製作所	平岩基雄	城東大島六ノ七〇〇	合金・鑄造	製造	東京	東京	14本所(73)	二七毛月(昭和)		
人見鑄工株式會社	人見直策	蒲田羽田本町四二六	銑鐵・鑄物	製造	東京	東京・神	18000羽田(64)	10三五安田(蒲田)		
正田螺子製作所	正田宇吉	澁谷景丘四番	精密螺子・電氣用部分品	製造	東京	東京	1100	安田		
株式 原合金鑄造所	原平太郎	荏原中延二九七	砲金・鑄物	製造	東京	東京	5000荏原(60)	毛三安田(五反田)		
株式 春元合金鑄物工場	春元京子	品川西大崎一ノ三三	精密螺子・電氣用部分品	製造	東京	東京	23大崎(40)	14五第百(大崎)		
株式 新興社	原田卷吉	世田谷三軒茶屋三四	精密螺子	製造	東京	東京	56世田谷(49)	三三昭和三和(澁谷)		
株式 株式會社原口鍍金蒲田工場	原口太助	蒲田・糞谷二ノ六〇九	電球・鍍口金	加工	東京	東京	15000羽田	10八第百(羽田)		
株式 林久敏	林久敏	瀧野川・田端新二ノ一〇八	鐵鋼・鍍金類卸	小賣	東京	東京	36下谷(63)	七六六第百(日暮里)	東京	196三三
株式 林螺子製作所	林久敏	本所・龜澤四ノ七	精密・螺子	製造	東京	東京	15000羽田	七六九安田		

株式 平林製作所	平林芳雄	目黒上目黒六ノ一二八五	鍛鋼製バルブ	製造	東京	東京	2500	安田貯蓄(澁谷)	東京	196三三
株式 廣尾電鍍金工場	志田孝	麻布新廣尾三ノ一五	各種電鍍金	製造	東京	東京	6000三田(45)	四六昭和(廣尾)		
株式 廣澤マリエル製作所	廣澤熊次郎	品川西品川二ノ一二	鑄物製品	製造	東京	東京	10000大崎(60)	三三日本晝夜		
株式 不二機械製作所	藤田直寛	大森大森二ノ一八六	諸機械器具・鋼製器具	製造	全國	東京	10000大森(60)	五九三三菱		
株式 不二特殊鑄造所	池田七之助	大森大森四ノ二七	輕合金及銑鐵鑄造	製造	東京	東京	15000大森(60)	五九三三菱		
株式 深見プレス工業所	深見初枝	大森大森九ノ四八五	板金プレス	加工	東京	東京	12大森(60)	五〇七第百(大森)		
株式 福島製作所	福島誠一郎	蒲田下丸子一八	螺子・スプリング	製造	東京	東京	15000蒲田	四九五第百(蒲田)		
株式 福田可鍛鑄鐵所	福田道龍	深川住吉二ノ五	各種機械部分	製造	東京	東京	201本所(70)	一三住友・第一		
株式 福永ダイカスト工業所	福永信義	蒲田新宿一五二三	ダイカスト	製造	内地・支	東京	36蒲田	二六七三菱・住友・安田	東京	五四五川
株式 福本針金店	福本芳太郎	淺草淺草橋一ノ八	紙器及製本用鍍金・鐵線	製造・販賣	東京	東京	七三淺草(64)	四六五住友(駒形)	東京	六三三工場板橋
株式 藤井鑄物工場	藤井吉之助	大森大森四ノ一〇二	ポンプ・砲金鑄物	製造	東京	東京	24大森(60)	六六九安田貯蓄		
株式 藤川商店	藤川景助	神田岩本八	ピアノ線・鐵線	製造	東京	東京	10000浪花(60)	四九六第一(神田)	東京	三三五フジ
株式 藤島合金製作所	藤島信策	城東龜戸一ノ七	各種金屬ノ鑄造	製造	關東	東京	19000墨田(74)	三六六住友(本所)		

藤ダイカスト株式会社	松本重男	蒲田・西六郷・三ノ三三	ダイカスト鑄造	東京近縣	東京近縣	一〇〇〇〇	第一(大森)	
合資 双葉鑄材商會	神岡佐平次	大森・大森・四ノ二二〇	鑄物・耐火合金材料	全國朝鮮	全國	五〇〇〇大森	住友(蒲田) 安田(蒲田)	
藤田製作所	藤田時藏	蒲田・新宿・一三六〇	齒車			二〇〇蒲田	三六九第百(大井)	
恩田製作所	藤田半三郎	京橋・月島東仲通・十一ノ四	諸機械部分品製造			一〇〇	金原(深川)	
藤田鐵工所	藤田義之助	京橋・月島東海岸通・四ノ三	磨ホールト	地方	地方	京橋(50)	四九九	
平井製線所	藤本喜代徳	江戸川・平井・四ノ二〇	鐵線・鉄螺・其ノ他材料	東京	東京	一〇〇城東	〇五〇(袋) 日本晝夜(池)	
合名 藤本工場	藤本常吉	麻布・竹谷・二番	バルブ及コック・諸機械部分品			一〇〇〇三田(45)	七二 二八二 安田	(フ)又ハ (フジ)
藤本ハトメ製作所	藤本芳馬	荒川・三河島・八ノ一三	スナツプハト	東京・大	東京	一三九下谷(83)	五四第一(三ノ輪)	
船田卸工場	船田照	荒川・南千住・五ノ二一	陸海軍裝卸	東京	東京	一四五淺草(84)	九八	
古川鑄物製作所	古川金次	江戸川・逆井・二ノ四六	鑄物・諸機械部分品	東京	東京	二二五城東	四三三 昭和(龜月)	
古川製作所	古川三千雄	蒲田・南六郷・二ノ五一	球軸承・コロ	東京	東京	五七蒲田	三三 昭和三菱 日本晝夜	東京 一三六五九
古川鐵工所	古川義雄	大森・大森・九ノ四三〇	諸機械商車・機械	東京	東京	六九六大森	二九 三三 蒲田	東京 一三四六三
古林商店	古林實	豊島・池袋・六ノ一九六	鑄物材料・耐火材料	東京	關東	一〇七大塚	五八二武州(板橋)	

保坂製作所	保坂平作	城東・龜戸・四ノ一八九	浮輪及空氣枕 小螺子 用口金・各種 特殊合金 物・輕合金 鑄造	東京	東京	二二墨田(74)	四五五	
合資會社北條金屬鐵工所	北條久雄	大森・大森・四ノ六二	輕合金 鑄造	東京・大	東京	五〇〇大森	八九三 三菱(大森)	
蒲田六郷鑄造所	北條スエ	蒲田・東六郷・三ノ一五	輕合金 鑄造	東京・大	東京	三三蒲田	四二 安田(三田)	
合資會社北斗バルブ製作所	星勘平太	品川・東品川・四ノ七〇	總金製バルブ コック・合金 鑄造	東京・大	東京	一〇〇〇高輪(4)	七五 三菱(品川)	東京 三六九
星野合金鑄造所	星野仁吉	蒲田・西六郷・一ノ四九	輕合金・輕合 鑄造	東京	東京	二二蒲田	五二 第百(羽田) 五二 第百(川崎)	東京 一四三七
星野鐵工所	星野松治	向島・吾嬭東・三ノ二六	鐵工	東京	東京	一一〇墨田(74)	四〇五	
細井鍍金工場	細井西藏	本所・厩橋・二ノ十一	鍍金一般 加工			一九墨田(74)	一六三 第百(押上) 住友(淺草)	
有限 細谷製作所	細谷修治	荒川・日暮里・八ノ八〇	輕合金・鑄物 製造			一〇五下谷(83)	一九六 日本晝夜 (動坂)	
堀伊四郎	堀越寅吉	向島・寺島・一ノ二三一	ホールト・ナ ット・精密螺 小賣			二九墨田(74)	六三 昭和	
堀内電鍍工場	堀内信次郎	本所・厩橋・二ノ二〇	銀厚付・獨乙 加工			一五墨田	二六八 第百(本所)	東京 一三三〇
合資會社堀越螺子製作所	堀越寅吉	荏原・下神明・二六六	精密螺子 製作			五〇〇荏原	四九 日本晝夜 (麻布)	
ホリマサ商店	堀正吉	京橋・銀座・西三ノ一ノ七	ホーレベア リ 製造	全國	東京	二五京橋(55)	八〇七 第一(安田)	東京 五二六九 ホタ
堀田作次郎商店	堀田作次郎	芝・本芝・一ノ一七	ホーレ・ロー ン 製造	東京	東京	二七三田(45)	二九五 三和(京橋)	

高島商店	真下政吉	神田・東新屋・一六	ボールトナツ物・捻鐵火造	關東	東京・大	五六浪花 (57)	三三三昭和	東京	八五〇九
三共合金鑄造所	前田清	蒲田・糀谷・四ノ一七	グアルグ・コ製造	東京	東京	二三羽田 (54)	六三三井		
砂町鑄鋼所	正木甲子三	城東・北砂・四ノ一三	鑄鋼品・特殊	製造販賣		二二六城東 (55)	七六〇野村	安田・十五	
正久刃物販賣株式會社	鈴木正平	淀橋・下落合・一ノ八	機械器具反物	販賣	東京	五〇〇大塚 (56)	二六八安田・三井		
大崎電鍍金工場	増井淺次郎	品川・西大崎・二ノ二	自轉車ハタル	請負	東京	一〇〇大崎 (46)	四六七安田		
榊田貞二商店	榊田貞治	芝・白金三光・五	螺子	小賣	東京	八〇〇高輪 (44)	六九七昭和・第百		
増田鑄物羽田分場	増田三郎	蒲田・羽田・三ノ五二	諸機銃鐵・白品・其他鑄造	製造	東京	二五五羽田	一四第百		
町田工場	町田又吉	蒲田・矢口・九一〇	合金鑄造	製造	東京	五八蒲田	三九一第一・安田		
松浦鍍金工場	松浦四郎	芝・三田四國・二	鍍金	請負	東京	二五三三田 (45)	一五九安田	東京	三七四
株式會社 松尾螺子製作所	桑本澄	澁谷・丹後・三二	螺子	製造	東京關西	五〇〇〇澁谷 (48)	二二六第一・住友		
松岡作二商店	松岡作二	淺草・松葉・八一	各種螺絲・針金・丸釘・木螺子・ワイヤロ	卸	日本全國	一〇〇淺草 (54)	五五五晝夜・第百	東京	五〇〇八受(トツケイ)
松岡工作所	松岡滋忠	向島・吾嬭東・四ノ七	ボールト類	製造	東京	六〇〇墨田 (74)	一四七安田		
松澤砲金鑄造所	松澤菊三郎	品川・大井伊藤・五六	銅合金鑄造	製造	東京	二六六森 (58)	六五三三第百		

松下商店	松下一信	京橋・西八丁堀・一ノ二	鋼材・針・針金・平浪板・機械	卸	東京	九八京橋 (56)	二四七野村	東京	八五〇八
廣尾電鍍金工場	松下ハナ	品川・東大崎・五ノ五	合金鐵・機械	製造	東京	二五〇大崎 (44)	三九三昭和		
松島商會	松島德藏	芝・新橋・四ノ四	ボール・ベアリンガ	製造販賣	東京	九八芝 (43)	三三三十五	東京	八五〇八
松田鑄物工場	松田彦次	大森・大森・三ノ三二	各種合金鑄造	製造	東京	三三〇大森 (50)	四二〇第百		
松丸鐵工所	松丸憲正	王子・豊島・四ノ一二	鐵骨・橋桁・鐵塔・鐵管	製造請負	東京	七六駒込 (52)	二二二第一・第百		
松丸鳩目工場	松丸清吉	江戸川・江戸川・一ノ六	鳩目・カシメ	製造	東京	五〇〇小岩	五九		
會社 松本製作所	松本德松	向島・吾嬭東・四ノ一	諸機械部分品	製造	東京	五〇〇墨田 (74)	六三三昭和		
丸關鐵工所	丸關千代丸	城東・南砂・七ノ五二	鑄造品一式・アイボール	製造	東京	一三本所 (73)	一九七三菱		
會社 丸鑄物工場	丸關之助	大森・大森・九ノ四四	銅合金鑄造	製造	東京	六〇〇大森 (59)	五八三第百		
會社 丸山榮之助	丸山榮之助	本所・龜澤・四一	ボールト・ナツ	製造販賣	關東	五〇〇墨田 (74)	三〇六住友	東京	二六〇〇
丸山商會合資會社	丸山晴雄	日本橋・芳・二ノ一	工具・捻子	卸	東京	一〇〇〇城東 (59)	七三三三菱・十五		
會社 三浦合金鑄工所	三浦俊司	江戸川・平井・二ノ九	諸機械用青銅	製造	東京	五〇〇城東 (59)	八四安田		
三浦製作所	三浦藤吉	蒲田・萩中・三八	鑄鐵製バルブ	製造	東京	二五蒲田	四九九住友		

三笠精螺株式會社	浦田清司	王子・東十條・六ノ一	精密螺子・自 動車・航空機 部分品	製造	東京・大東 京	東京	100,000	王子	四三第百	東京
三河工業株式會社	三河隣吉	向島・吾嬭東・五ノ九	磨ホーロートナ ット	製造	東京・大東 京	東京	150,000	王子	六九晝夜・第百	東京
三上ネヂ製作所	三上 勵	荒川・日暮里・六二八	ビスネヂ・木 捻子・リベツ ット	製造	東京・大東 京	東京	150,000	王子	三三二第百	東京
合資 三崎鉛管製造所	牛込公夫	深川・常盤・一ノ二〇	純鉛管・合金 鉛管・硬製管	製造販賣	東京・川 崎・神戸	東京	100,000	本所	六六五第一・昭和 三五五住友	東京
合資 三澤製作所	三澤信男	本所・向島押上・五九	精密・規格螺 子・ナット	製造	東京・川 崎	東京	70,000	大崎	第百・昭和	東京
合資會社 三ツ矢電氣鍍金工 業所	草間末政	品川・大崎東・二ノ四 一七	鍍金	請負	東京	東京	100	安田		
三富製作所	三富徳次郎	下谷・三輪・一二五	螺子	製造販賣	東京	東京	100	安田		
三留鑄物工場	三留ノブ吉	蒲田・南六郷・一ノ二 五	諸鑄物	請負	東京	東京	100,000	蒲田	三五〇	
合資會社 ミハヨ鑄物工場	三科 逸	荒川・南千住・五一〇	銑鐵鑄物	製造販賣	東京	東京	50,000	淺草	二七二十五	
株式 三和製鋼所	平岡善市	王子・豊島・六ノ一七 五	特殊鋼材壓延 及伸線	製造	東京	東京	300,000	王子	四三六第百・安田	
水上製作所	水上義雄	蒲田・糝谷・二七三〇	精密螺子	請負	東京	東京	80,000	羽田	九九	
水野金屬興業株式會社	鈴木恭次郎	葛飾・木田五・一〇	銅合金・給棒 棒・輕合金・線 棒・鑄物	製造販賣			120,000	墨田	七六八第一・三菱 一八三安田・十五	
株式 光重鑄工所	都丸柳作	荒川・南千住・一三一	鑄物	製造販賣	東京	東京	60,000	淺草	西晝晝夜	

光島輕合金工業所	光島岩見	大森・大森・二ノ九九	青銅鑄物	製造	東京	東京	100	大森	六八第一・三菱	
光瀨鐵工所	光瀨權四郎	大森・森ヶ崎・六〇六 二	諸物	請負	東京	東京	50,000	大森	七〇九 三五八三菱	
宮内ネヂ製作所	宮内榮藏	大森・新井宿・七ノ三 五	ネジナット類	製造請負	東京	東京	10,000	大森	七五十五	
宮木鐵工所	宮木 登	向島・吾嬭西五ノ三	ホーロート・ナ ット・ネジ	製造	東京	東京	10,000	墨田	六五二野村・安田 九二野村・第百 六六野村・第百	東京 九二(三) 九二(三)
京濱合金鑄造所	宮澤吉造	蒲田・糝谷・三ノ一 七	輕合金・鋼合 金各種鑄造	製造	東京・川 崎	東京	300,000	羽田	九二野村・第百	東京
株式 宮製鋼所	高妻俊秀	城東・南砂・六四一〇	普通鋼・鋼品 鋼品鋼・鋼釘鋼	製造・卸	日本全國	日本全國	600,000	本所	五五三住友・三井 三四三安田	東京
宮田挽物工場	宮田吉美	荏原・戸越・五九五	精密螺子	製造	東京	東京	10,000	荏原	四六六安田	
東京鉛工商會	宮本留吉	城東・大鳥・三六四	硬鉛鑄造・鉛 鍍金	製造・販 賣・請負	日本內地 朝鮮・朝 鮮	東京・大 阪	100,000	本所	四六九第百	東京
武笠工場	武笠久次郎	芝・白金志田・三一	バルブ・コッ ク銅合金鑄造	製造販賣	東京・大 阪	東京・大 阪	150,000	高輪	七三三	
合名 村越精螺製作所	村越政右衛門	澁谷・登谷・一二 五	螺子一般	製造	東京	東京	100,000	澁谷	三五五第一	東京
望月製作所	望月忠一	向島・吾嬭西・一ノ六 五	ホーロート・金 屬技物	製造	東京	東京	100,000	墨田	七〇六安田	
森合金鑄造工場	森 定	淺草・榮久・四	砲金・鐵鍍 ム鑄造	製造	東京	東京	100,000	淺草	一二五昭和	
森重合金鑄造所	森 和平	足立・千住元・二六	金屬工業	製造	東京	東京	100,000	足立	二五元安田	

分工場品川區

守田鑄工所	守田治平	蒲田・南六郷・一四九	鐵鑄	製造	東京	東京	三六蒲田	三九安田・第百	東京
株式森田商店	森田政治郎	京橋・横・二三	機械工具・ ルボコック	卸・小賣	東京	東京・大	三六蒲田	三九安田・十五・ 昭和一第百・昭利	東京
森田鐵工所	森田重治	城東・龜戸・四ノ一七	製罐	製造	北海道・ 滿洲	東京	二五墨田(74)	七〇三金原・ 昭和・晝夜	東京
合資森田鐵工所	森田福三郎	芝・三田四國・二五	諸機械部品・ ホルドドリベ ット	製造	關東	東京・大	一〇〇〇三田(48)	三〇三安田・第一	東京
森田工業所	森田初太郎	芝・金杉・三ノ一六	鋸・螺子	製造販賣	關東	東京・大	三三三三田(45)	三五九第百	東京
合資森鑄工場	森西太郎	江戸川・平井・四一七	銅合金鑄物	製造・卸	日本内地	日本内地	五〇〇城東(44)	一〇三八三菱	東京
森特殊合金株式會社	森四郎	神田・淡路・一ノ一九	銅合金鑄造	製造	東京・神	東京	五〇〇神田(25)	三三八昭和一第百	東京
森野電鍍工場	森野治作	芝・三田四國・二ノ四	諸金屬着色鍍 請負	製造	東京	東京	一〇三三田(48)	三七一安田	東京
株式會社八重田鋼球製作所	八重田操	板橋・志村長後・二九	スチールホ ール・スチール ローラー	製造	東京	東京	一〇三三田(48)	三七一安田	東京
矢内鑄造所	矢内子之太郎	向島・隅田・二ノ三六	青銅鑄造	製造	東京	東京	二六墨田(74)	一四六	東京
八木貞次商店	八木貞次	麹町・丸ノ内・二ノ二 丸ノ内ビル八九一	青銅鑄造 仲買貿易	製造	日本内地	東京	一三九丸ノ内(41)	一六〇三菱・三和	東京
矢口銅鐵店	矢口秀	神田・豊島・九ノ一	波釘・丸釘・ 針金	卸	東京	東京	一三三小岩	一三八第百・第一	東京
柳井特殊鑄鋼所	柳井豊	江戸川・木色・一三五	兵器車輛鑄鋼 部品	製造	東京	東京	三三三小岩	一三八第百・第一	東京

矢萩鑄物工業所	矢萩信之	蒲田・西六郷・三ノ二四	鐵鑄・鑄型	製造	東京	東京・神	三六蒲田	三九安田・第百	東京
大東メタル工業所	柳元始	京橋・靈岸島・一ノ一四	メタルラス	製造	日本全國	東京	二六京橋(56)	二六五野村・昭利	東京
柳下恒治	柳下恒治	城東・大島・三ノ二六九	合金	製造	東京	東京	一〇本所(73)	七四五六	東京
柳田工業株式會社	柳田諒三	日本橋・吳服橋・二ノ一	諸機械鑄造	製造	日本全國	東京	一〇〇〇日本橋(24)	二二六第一	東京
安田商事株式會社	安田新	麹町・大手・一ノ六	諸釘	製造	朝鮮・滿	東京	三〇〇〇〇	四九六	東京
株式山口製作所	山口廣一	大森・大森・三ノ七二	ボール・ロー ラ・ベアリン グ保持器	製造	東京	東京	一〇〇〇〇大森(68)	六四四第百・安田	東京
合資山岸合金製作所	山岸悦三	品川・北品川・四ノ四九	非鐵合金鑄物	製造	東京	東京	一〇〇〇〇大崎(44)	一三三第一・安田	東京
合資山岸製作所	山岸重次	世田谷・下馬・三ノ七五	精密鑄子・諸 機械部品	製造	東京	東京	一〇〇〇〇澁谷(45)	一〇三第百	東京
山崎製作所	山崎勝三	本所・江東橋・一ノ三	ホルト・ナ ット	製造販賣	東京	東京	一五本所(73)	七四四住友・三菱	東京
山崎鐵工所	山崎松五郎	本所・堅川・四ノ一二	スリッパ 式	製造	東京	東京	一三三		東京
山崎政治商店	山崎政次	淺草・千束・一ノ五八	釘・針金・鐵 線・硬鋼線	卸・小賣	關東東北	東京・大	一六根岸(87)	五九〇	東京
合名山崎由太郎商店	山崎由太郎	瀧野川・田端新・二ノ五	鐵材・鐵管・ バルブ・コック	販賣	東京	東京	五〇〇〇下谷(83)	七六四住友・第一	東京
山正輕合金工業株式會社	山形正雄	麹町・内幸・二ノ七	アルミニウム合 金・特殊合金鑄物	製造	東京	東京	一〇〇〇〇銀座(57)	四三〇十五・三井	東京

株式 山田昭太郎商店	山田昭太郎	京橋・木挽・三ノ一	鐵管繼手	仲買	東京	東京	吾(00)京橋(56)	八森六野村	
合資 山田鑄物工場	小林房義	本所・横川橋・一ノ四五	鑄鐵品	製造販賣	東京	東京	吾(00)墨田(74)	三吾(住友)	
○テ一鐵工場	山田虎次郎	本所・太平・二ノ一二	電氣架線用・ 電氣鑄金金物	製造	東京・東 北海・信越	東京	三三(墨田)	三六三(第一)	
山田商會	山田映雄	京橋・木挽・二ノ四	ボルト・ベア リング 電氣機	製造販賣	東京・大 阪・名古屋	東京	一五(京橋)	吾(昭和)	東京 二五(吾)
合資 山田螺子製作所	山田仲三	荏原・戸越・五〇七	ボルト・ナ ット	製造	東京	東京	一吾(荏原)	七九(第一)	
株式 大和伸銅所	黒川 滿	荒川・尾久・九ノ三五	銅・真鍮・輕合 金・板及發條	製造	東京	東京	三〇〇(下谷)	六九(住友・第一)	
大和特殊鑄鋼株式會社	徳田順一	大森・大森・九ノ三九八	船舶機器其他 特殊鑄鋼品	製造・卸	東京・神 戸	東京	一吾(大森)	四八(第百・住友)	
山本製鋅所	山本 藤三	葛飾・青戸・二ノ二一六	眞鍮・鐵・木 捻子	製造	東京	東京	一三(本田)	三三(第一)	
合資 山本螺子製作所	山本久次郎	大森・大森・九ノ四五九	各種精密螺子 ナット	製造	東京	東京	吾(大森)	三九(昭和)	東京
合資 山本螺子製作所	山本四十四	品川・東品川・四ノ四二	鐵及黃銅木捻 子各種ボルト ナット	製造	東京	東京	一吾(高輪)	七〇(第百・三菱)	東京
山本螺旋合名會社	山本熊太郎	小石川・武島・二二	鐵及黃銅木捻 子各種ボルト ナット	製造	東京	東京	六〇(小石川)	二四〇(第百・住友)	東京 東京丸屋 トウケイ カイネヤ
三京製作所	鈴木京造	荒川・日暮里・九ノ一〇 三九	軸承・傳動車 製造販賣	製造販賣	全國滿洲 東京・大	東京	五元(駒込)	九三(安田)	大阪・小倉
弓田工場	弓田 榮	芝・三田四圍・二	砲金・バルブ コック	製造	東京	東京	八〇(三田)	七二(第一(三田))	

株式 横尾螺子製作所	横尾友次	麻布・新廣尾・二ノ一三	螺子	製造	東京	東京	一三(三田)	四七(日本晝夜)	
株式 横河橋梁製作所	江橋 貞	芝・西芝浦・二ノ七	鋼橋梁・鐵骨 鐵塔	製造	東京	東京	一〇〇(三田)	二七(住友(東京)) 一四(安田(三田))	
市橋合金鑄造所	横田太一郎	麻布・新網・一ノ七二	非鐵金屬鑄物 アルミニウム 合金	製造	東京	東京	三三(赤坂)	四三(三井)	
合資 吉浦合金鑄造所	吉浦新之助	江戸川・東小松川・三ノ 三六四九	銅合金・輕合 金	製造	東京	東京	吾(江戶川)	四三(第百(小松川))	
大崎金屬工業所	吉川坂一	品川・五反田・一ノ四三	精密機械鑄金 加工	製造	東京	東京	一五(大崎)	三六(第一・三井) 安田	東京 二九(六七)
株式 吉川製作所	吉川時藏	板橋・志村小豆澤・六四 二	ボルト・ベア リング	製造	東京	東京	一〇〇(赤羽)	二二(三菱(板橋)) 第百(瀧野川)	東京 一〇〇(三)
合資 吉田製作所	吉田定吉	向島・吾嬭西・六ノ一一	パクル・ホッ ク	製造	東京	東京	六〇(墨田)	三七(安田(淺草)) 二五(第百(向島))	東京 一〇(八)
吉田鐵工所	吉田増太郎	本所・練・四三一	ボルト・リ ット	製造	東京	東京	一三(本所)	四〇(第一)	
小松川製鋼所	吉谷武徳	京橋・横・一ノ五梅田 一階	鑄鋼品・齒切 機械・一般機 製造販賣	製造	東京	東京	九〇(京橋)	七〇(武州)	
合資 米喜工場	薄田喜七	品川・東大崎・五ノ五〇	鑄鐵製バルブ	製造	東京	東京	一〇〇(大崎)	三九(第一・第百)	東京
合資 米喜製作所	薄田つも	品川・東大崎・五ノ三四	鐵製鑄鋼バル ブコック諸機 械製造	製造	東京	東京	七〇(大崎)	七四(第百・十五)	東京 一三(九)
米田工場	米田 彌一郎	蒲田・萩中・四二二	金屬工業・銅 合金鑄造	製造	東京	東京	五(羽田)	四三(三菱・住友)	東京 一三(八)
千代田メアリング商會	米山文作	日本橋・兩國・四ノ八	ボルト・ベア リング	製造	東京	東京	一六(濱花)	四三(三井・三菱) 二五(第百・十五)	

理研輕合金株式會社	杉浦正雄	板橋・徳丸本・三〇	銅合金・輕合金・鑄造	製造販賣	東京	東京	八〇〇〇	練馬北町	八十五・第百・三井・三野村・晝夜・三和
和久田治一郎	和久田治一郎	大森・大森・二ノ一九〇	鑄物・鐵工品	製造請負	東京	東京	二〇〇	大森	七三九第百・三菱
和田螺子製作所	和田利三郎	麻布・廣尾・六二	ホールド・ナツクス	製造	支・滿・東京	東京	二五三	三田	三四第百
株式會社アンブロンズ工場	黒崎秀治	品川・東品川・四ノ九四	減摩合金	製造	支・滿・東京	東京	一五五,〇〇〇	高輪	五二五安田
荏原商會	若井庄五郎	荏原・小山・五〇九	ワイヤロープ ゴムベルト ルブコック類	小賣	東京	東京	一〇五	荏原	三六七三井
我田和吉商店	我田和吉	下谷・龍泉寺・二七	ハンダ	製造販賣	東京	東京	七五	淺草	五二晝夜
可鍛鑄鐵若林工場	若林宗次郎	板橋・志村・清水四三四	一般可鍛鑄鐵	製造	東京	東京	一〇〇	板橋	一〇〇第百・武州
株式會社若松服部製作所	有田勇次郎	日本橋・江戸橋・三ノ五	送電線用鐵塔 鐵柱鐵櫛	製造	日本內地 鮮・滿	東京	一,〇〇〇,〇〇〇	日本橋	二二〇安田
山佐合金工業所	渡邊銀治	板橋・練馬土支田・五七五	伸銅壓延 鐵鋼鑄造紙型 加工	請負・製造・販賣	東京	東京	四〇〇	白子	二七
渡邊鑄工所	渡邊源治	蒲田・糝谷・二ノ五五五	砲金製バルブ コック	製造	東京	東京	一五	羽田	三〇安田
渡邊螺子製作所	渡邊五郎吉	芝・白金三光・四三一	精密螺子	製造	東京	東京	三五	高輪	一四八晝夜
渡邊鐵工所	渡邊全孝	麻布・新廣尾・三ノ一六二	ベークライ 金型	請負	東京・横濱	東京	一五三	三田	四七六昭和・晝夜
渡邊專次商店	渡邊專次	深川・平野・一ノ二	ホールド・リベット	卸	東京・神奈川・大阪	東京	三六	本所	八三第百・昭和

渡邊ベアリング商會	渡邊朝義	芝・新橋・一ノ一六	ボール・ローラ ラ・ベア ン	卸・小賣	東京・大阪	東京・大阪	一四	銀座	一七五住友・三和
鑄造業大東鑄造所	渡邊留吉	荒川・尾久・一ノ一二九	可鍛・鑄鐵	製造販賣	東京	東京	一六	下谷	五三晝夜
綿貫鑄工所	綿貫建太郎	板橋・志村前野・一七	鑄鐵・アルミ ニウム	製造	東京	東京	三〇	板橋	四七第百・第百

營業者名	代表者名	營業所	營業品目	營業種別	販賣	取引地方	仕入	營業收益額	電	話	取引銀行	振替電略	備考
相浦製作所	相浦徳四郎	本所・向島・二ノ三	金屬	加工製造	東京・内地	東京・内地・滿洲	東京	四〇〇 墨田(74)	三三三十五(兩國)	東京	八六五		
赤羽製罐所	赤羽彌吾司	本所・練・三ノ一七	錫力印刷・罐製造	製造	東京・内地	東京・内地・滿洲	東京	三〇〇 本所(73)	六四〇 第一・第百・安田	東京	五九〇		
厚川プレス工業所	厚川清一	城東・南砂・七ノ一〇八	板金(プレス)加工	加工	東京・内地	東京・内地・滿洲	東京	一七〇 大森(72)	七〇六 第百(大森)	東京	五九〇		
東洋工業社蒲田工場	鮎川龍海	蒲田・梶谷・三ノ八九一	板金及罐類	製造加工	東京・内地	東京・内地・滿洲	東京	一七〇 大森(72)	七〇六 第百(大森)	東京	五九〇		
東鋼業株式會社	鶴川澤太郎	足立・千住曙・九	鉛・錫・鐵線	製造	東京・内地	東京・内地・滿洲	東京	四〇〇 淺草(74)	五九八 昭和(淺草)	東京	五九〇		
伊藤工業所	伊藤鶴作	芝・新橋・五ノ三	鍍金類(珠那鐵器)	加工	東京	東京	東京	一四〇 芝(73)	二七五 十五・晝夜	東京	一〇九		
都金網製作所	伊藤友健	城東・龜月・五ノ二〇五	鍍山用金網	製造	東京	東京	東京	三六〇 墨田(74)	一九三 第百(龜月)	東京	一〇九		
生垣板金工場	生垣重雄	麻布・北新門前・一八	金屬板金・事務用容器	製造加工	東京	東京	東京	三〇〇 赤坂(74)	一四四 第百(三田)	東京	一〇九		
石井製作所	石井茂吉	荒川・尾久・六ノ六六	板金・シホリ	製造加工	東京	東京	東京	五〇〇 下谷(73)	六三〇 安田(王子)	東京	一〇九		
石井製作所	石井金田郎	下谷・山伏・五三	罐類・金屬技	製造	東京	東京	東京	五〇〇 根岸(73)	三三三 第一(胸形)	東京	一〇九		

金屬工業及同製品・板金加工工業及同製品

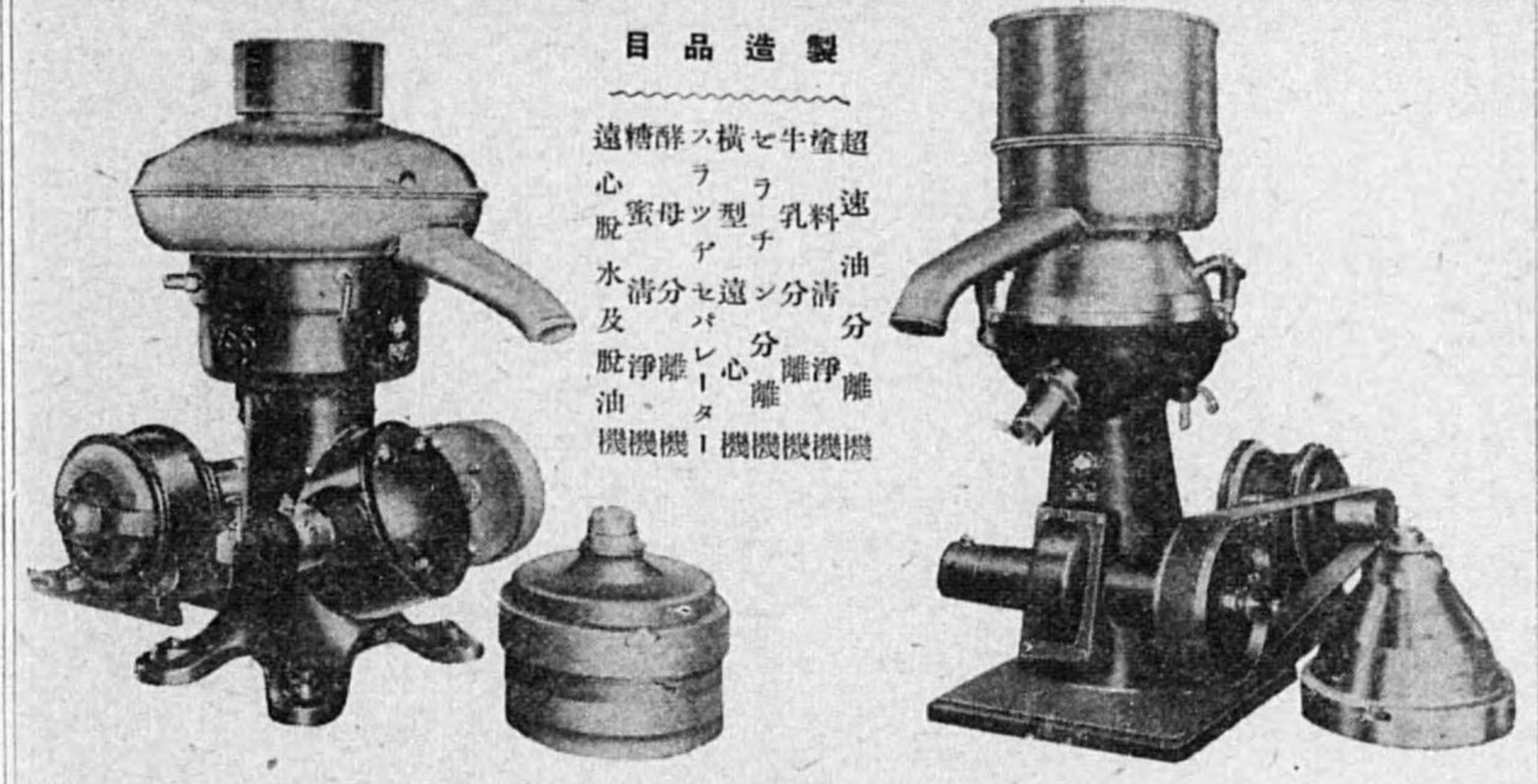

製品製造

遠心分離機
 糖蜜分離機
 牛乳分離機
 油分離機
 酒精分離機
 横型遠心分離機
 スラッシュ型遠心分離機
 清分機
 水及油清分機

最新工業用
大型遠心機

◇酵母分離機
 イースト毎時分離量
 六〇〇—一〇〇〇立
 五馬力

◇糖蜜清淨機

モラース毎時清淨量
 八〇〇—一〇〇〇立
 五馬力

六〇〇〇毎分回轉數
 弊所は唯一の超速遠心機専門メーカーとして、右二機の外各種工業用大型機を發賣好評を賜つてゐます。

各種超速遠心分離機専門

株式會社 日本遠心機製作所

本社・工場 東京市大森區大森三丁目三〇一番地

電話大森066705・7450・8965番

振替口座東京39699番

大阪營業所 大阪市西區西長堀北通五丁目十六番地

電話新町(53)5047番

石坂空罐店	石坂廣治	本所・柳原・五	空罐類	買	東京	東京近縣	一七本所(73)	昭和本所	東京
合名板垣商店	板垣繁雄	本所・龜澤・一ノ三	鍍力板・地金	卸	市內・東 京附近	東京	六〇〇墨田(74)	昭和本所 第一(本所)	東京
井上製罐株式會社	井上得太郎	本所・厩橋・二ノ八	罐類	製造	東京	東京	一九〇〇墨田(74)	三毛第百(吾妻)	東京
株式岩佐構造商店	岩佐構造	大森・大森・一ノ三七	製罐・空罐・ ドラム罐・一 般容器	製造	京濱	長野・京	一〇〇〇〇大森(75)	三六八第百(大森)	東京
遠藤誠一	遠藤誠一	淺草・田・一ノ七八	銅鐵板金罐 (工事)	請負	東京	東京	一〇〇根岸(77)	一四三安田 四六九	東京
江戸新合名會社	結方新一郎	神田・東松下・一五	金網	製造	內地・東 京	東京	一五〇〇〇浪花(78)	第百(岩本) 住友(人形) 三菱(神田)	東京
大倉容器工業株式會社	小川仁兵衛	城東・大島・一ノ五	洋樽・石油罐 ドラム罐	製造加工	內地一圓	內地一圓	一〇〇〇〇本所(79)	住友(本所) 第百(龜戶)	東京
興津製罐工場	興津峯尾	本所・石原・二ノ二一	鍍力罐・綾物 (金屬雜貨)	製造下請	東京	東京	一七〇墨田(74)	二〇四第一(淺草)	東京
小澤製作所	小澤元治郎	下谷・南稻荷・六〇	金屬板金加工	下請	東京	東京	三〇〇下谷(83)	七六六第百(上野)	東京
大谷製作所	大谷東作	荒川・日暮里・五ノ八五	鍍力罐	製造・卸	東京	東京	一五〇根岸(77)	五二〇晝夜	東京
大戸製罐所	大戸與七	本所・石原・二ノ一七	石油容器・油 罐・ドラム罐	卸	全國	東京	二四〇墨田(74)	一八六第一(淺草)	東京
株式大森商店	大森宗男	品川・東大崎・五ノ六〇	鐵金・製罐	製造	東京	東京	七〇〇〇大崎(84)	一六四 四六三第百(大崎)	東京
株式大柳製作所	大柳徳治	蒲田・北糀谷・二三〇三	鐵金・製罐	製造	東京・横 濱	東京	一五〇〇蒲田	西九第百(蒲田)	東京

岡田銅工場	岡田清	品川・大井鈴ヶ森・一 九一六	板金	加工	東京近縣	東京近縣	一〇〇大森(80)	三三六晝夜(尾久)	東京
昭和製罐所	岡橋欣太郎	足立・小臺・七四六	罐一般	製造	東京	東京	二四〇王子	四三六晝夜(尾久)	東京
合資岡橋製罐工場	横井茂一郎	荒川・尾久・一〇ノ一三	各種ドラム罐	製造	全國	全國	五〇〇〇下谷(83)	二七九晝夜(尾久)	東京
萩原製作所	萩原米太郎	大森・大森・六ノ二六五	鍍力罐・鐵金	製造・卸	東京	東京	二四〇大森(80)	四九七野村(大森)	東京
折田アルミニウム製鋸所	折田右之助	足立・小臺・五六〇	アルミニウム 板	製造	東京	東京	二五〇王子	五〇〇	東京
恩田工場	恩田勝五郎	足立・千住旭・七七	容器・金屬器 (記念品)	製造	東京	東京	二二〇足立	二四三住友	東京
加瀬工場	加瀬直治	淺草・松葉・一二九	金屬板・金屬 絞り出し	加工	滿洲內地	東京	一四〇淺草(84)	〇五九安田(千束)	東京
加藤製作所	加藤長之助	芝・金杉・川口・三	金屬	加工	東京	東京	一〇〇三田(85)	三三三第百(金杉)	東京
加藤製作所	加藤市太郎	品川・大井元芝・八四〇	銅板・ニーム 板金	加工	東京	東京	一四〇高輪(84)	〇三九	東京
株式加茂川鐵工所	加茂川茂治	江戸川・東小松川・三ノ 三六二九	特種板金	製造	下東京	東京	五〇〇〇江戸川	〇四七晝夜(龜戶)	東京
角丸化學鐵工株式會社	佐藤秀雄	京橋・越前堀・一ノ三	製罐類	製造	內地	東京	一五〇〇〇東橋(86)	三和(八丁堀) 第一(川崎) 安田(銀座)	東京
合資金山工業所	金山正太郎	品川・北品川・四ノ六七	變壓器・附屬 品・板金	加工製造	東京	東京	一〇〇〇〇大崎(84)	三三三第百(大崎)	東京
河上工業所	河上直治	品川・北品川・五ノ四五	板金(酸素溶 接)	下請	東京	東京	一〇〇大崎(84)	二〇六 三三三第百(品川)	東京

分工場群馬

川島製罐所	川島義四郎	本所・厩橋・一ノ三二	油罐類・板金製造	東京及近	東京	二四〇墨田(74)	一九五第一(本所) 四三三晝夜(淺草)	東京四七五
神戸製作所池田工場	神戸幾之助	麻布・新廣尾・三ノ八六	板金・絞リ物製造	東京	東京	三六〇三田(45)	四八六第百(金杉)	東京八三六
神林商店	神林市太郎	本所・吾妻橋・二ノ二九	石油空罐	東北・北	東京	一〇〇墨田(74)	〇四七昭和(淺草) 安田(淺草)	東京八三六
清野留記	清野留記	品川・大崎・一ノ一一九	金屬板絞	東京	東京	一〇〇大崎(44)	一三六一	東京一〇四六
株式會社金方堂松本鐵力製罐所	松本猪太郎	下谷・西・一	鐵力罐・紙製	內地・朝	東京	一〇〇下谷(83)	四八〇第一(淺草) 〇五九〇	東京一〇四六
久保福次郎商店	久保福次郎	本所・厩橋・二ノ八	鐵力板・及薄	東京	東京	四〇〇墨田(74)	三六八安田(淺草)	東京
三裕商會	草場忠一	京橋・寶・三ノ七	鐵力板・中間	東京	東京	六〇〇京橋(55)	〇九六第一(京橋) 三和(八丁堀)	東京二〇六五
株式會社倉田商店	倉田浪太郎	淺草・北三筋・三二	鐵板	東京	東京	五〇〇淺草(84)	五九二鐵業	東京
栗山製作所	栗山和誠	王子・志茂・三ノ四八〇	金屬類	東京	東京	四八赤羽	二六三	東京
小杉鐵金製作所	小杉長太郎	麻布・新堀・四	鐵金	東京	東京	一四〇三田(45)	二〇〇一晝夜(麻布)	東京
是永秀雄商店	是永秀雄	本所・東兩國・四ノ五六	諸油容器・下	全國	東京	五〇〇本所(73)	五九六第一(本所)	東京
近藤製作所	近藤松太郎	大森・大森・三ノ二八	鐵金・ドラム	東京	東京	二五〇大森(55)	六六三第百(大森)	東京
酒向商店	酒向庄次郎	神田・須田・二ノ九	鐵線・洋傘	關西	東京	三〇〇浪花(57)	二四三三三(堀留)	東京

合資會社佐野商店	佐野武雄	日本橋・兩國・一	鐵力板・亞鉛	東京	東京	六〇〇〇浪花(57)	三〇〇鐵業・安田 三〇六(馬喰)三井 二五〇三菱	東京四七五
櫻井プレス工業所	櫻井潔	荏原・小山・二一五	板金・プレス	東京	東京	二二荏原(55)	五五五第百(小山)	東京
合名會社笹川商店	笹川幸次郎	淺草・壽・三ノ六	鐵力板・層	東京	東京	一三三〇淺草(84)	二九六第一(駒形) 七〇〇安田(淺草)	東京
株式會社清水精機製作所	清水彌惣次	瀧野川・田端・一七四五	板金	東京	東京	一六(〇〇〇)駒込(52)	一三六一晝夜(尾久) 〇四三安田(王子)	東京
株式會社秀工舎	中村秀三	瀧野川・昭和・二ノ二二	一般板金・有	東京	東京	一五〇〇〇駒込(52)	二二六三菱(駒込) 安田(王子)	東京
株式會社芝崎製作所	芝崎幸吉	神田・紺屋・四四	金屬板金絞	東京	東京	七〇淺草(84)	三九四第一(淺草)	東京
株式會社下嶋ドラム製罐所	下嶋一平	城東・北砂・一ノ二二五	ドラム罐・板	東京	東京	一〇〇〇〇本所(73)	三九四野村(錦糸) 七六六第百(本所)	東京
合資會社昭和鐵力製罐所	定村三郎	淺草・小島・二ノ九	鐵力罐類	東京	東京	五〇〇〇淺草(84)	二七三第百(竹町)	東京
新海製罐所	新海政一	神田・西福田・四	各種罐類	東京	東京	二六〇神田(25)	〇五三第十(東京)	東京
須郷製罐所	須郷善次郎	深川・森下・二ノ九	鐵力罐	東京	東京	二〇〇本所(73)	〇五五第百・日本晝	東京
菅原兼三	菅原兼三	淺草・壽・二ノ二	鐵力地金	東京	東京	三三〇淺草(84)	七二六住友(淺草)	東京
菅原鐵板加工所	菅原鐵太郎	京橋・越前堀・三ノ一一	鐵力罐	東京	東京	三六〇京橋(55)	三二一第百(新川)	東京

杉浦金一	杉浦金一	神田・司・一ノ二三ノ三	鋳力罐	製造	東京	東京	一三〇神田(四)	二六七第一	東京
合名 鈴木製罐所	鈴木勘藏	板橋・志村中臺・四四二	板金・ブリツキ罐	製造	東京	東京	五〇〇板橋(四)	一六三三和	東京
鈴木製作所	鈴木銀作	淺草・榮久・二八	金屬製罐	加工製造	東京	東京	二五〇淺草(四)	一八七第一(淺草)	東京
鈴木工場	鈴木謙一郎	本所・既橋・二ノ一〇	鋳力印刷及製造	製造	東京	東京	五〇〇墨田(四)	〇四〇第百(大傳馬)	東京
合名 鈴木工業所	鈴木直吉	大森・大森・四ノ六八	各種板金・ブレス	加工・下請	東京	東京	七〇〇大森(四)	七九六住友(蒲田)第一(大森)	東京
鈴木銅工所	鈴木廣治	下谷・竹・二二	萬飯金	加工・下請	東京	東京	二七〇下谷(四)	六三三第一(淺草)	東京
外山鋳力印刷製罐工場	外山善吉	本所・原・二ノ一〇	ブリツキ印刷製罐・石油罐	製造	東京	東京	六〇〇墨田(四)	三六〇第一	東京
阿波屋	田岡重次郎	荒川・三河島・一ノ三〇	藥品用容器	製造・卸	東京	東京	六〇〇下谷(四)	六九六第百(三輪)	東京
合名 田中工業所	田中繁次	品川・西品川・一ノ九四	板金熔接	加工・製造	東京	東京	二五〇大崎(四)	六六五昭和三田	東京
田邊市作商店	田邊市作	向島・吾嬬東・五ノ二五	諸油罐・ドラム罐	卸・小賣	東京	東京	一五〇墨田(四)	〇五五安田(押上)	東京
江東堂製罐所	高橋忠藏	淺草・駒形・一ノ六	鋳力茶筒・鋳力海老罐	製造	東京	東京	二〇〇淺草(四)	三三八安田(淺草)	東京
高野三郎商店	高野三郎	淺草・北三筋・五六	鋳力板・屑	卸	東京	東京	三三〇淺草(四)	五五五第百(竹町)	東京
瀧本製罐所	瀧本精久	品川・南品川・五ノ一〇	鋳力池用	製造・下請	東京	東京	二二〇高輪(四)	四九六三井(五反田)	東京

竹内製罐所	竹内亮之輔	淺草・西三筋・二二	鋳力罐類	製造	東京	東京	一〇〇淺草(四)	四七六第百・安田	東京
合名 竹尾商店	竹尾由喜藏	中野・本郷通・一ノ三	一般空罐・石油空罐・菓子空罐	加工・卸	東京	東京	五〇〇中野(四)	五二七昭和(澁橋)	東京
武田製作所	武田光	板橋・志村前野・一〇七	板金	加工・下請	東京	東京	六〇〇板橋(四)	九四	東京
三中商店	森本邦太郎	本所・千歳町・三ノ三	トタン板	製造・小賣	東京	東京	七〇〇本所(四)	一〇九安田(本所)	東京
同塵社	筒井定之丞	澁橋・澁橋・三七五	鋳力印刷製罐	製造	東京	東京	六〇〇澁橋(四)	一三三三・三友・住友	東京
戸塚製罐工場	戸塚仙太郎	淺草・北松山・五九	鋳力印刷製罐	製造	東京	東京	一〇〇淺草(四)	〇九九麻布	東京
株式會社東京ドラム製罐所	芝山信郎	江戸川・平井・二三八四	ドラム罐・ケツ類	製造	東京	東京	一〇〇〇城東(四)	七九第百(鶴川) 八八野村(錦糸) 八十五(兩國)	東京
銅谷製作所	銅谷良助	小石川・富坂・二ノ一三	板金(野戰炊事具)	製造	東京	東京	一九〇小石川(四)	四二昭和三(小石川)	東京
東洋メタリック工業株式會社	吉原臣郷	芝・濱松・一ノ一七	金銀紙	製造	東京	東京	五〇〇芝(四)	〇五五三菱	東京
栃木商店	栃木卯三郎	荒川・日暮里・二ノ一六	石油罐・ドラム罐	問屋	東京	東京	一三〇根岸(四)	〇四七昭和	東京
合資 富倉製作所	富倉芳一	大森・大森・九ノ四二八	板金	加工・下請	東京	東京	一〇〇〇大森(四)	三三二安田(蒲田)	東京
中村ドラム罐工業株式會社	中村秀三	瀧野川・西ヶ原・一三六	各種ドラム罐製造	製造	東京	東京	四五〇〇駒込(四)	一四五一第百(王子) 一四五一安田(王子)	東京
合名 長傳銅工場	長島傳太郎	品川・北品川・四ノ五二	板金・諸機械加工	加工	東京	東京	一〇〇〇〇大崎(四)	三六六第百(大崎)	東京

南部板金工場	南部捨六	蒲田・下丸子・二三八	板金製品	加工・製	東京・大	六〇蒲田	二四九三菱・住友	
網德號	丹羽久次郎	日本橋・本・四ノ一四	各種金網類	製造・卸	東京・大	五〇茅場町	〇三四〇第一(堀留)	東京
橋本鐵工所	松本安太郎	荒川・日暮里・四ノ一六	板金加工	加工	東京	三〇根岸	三九六晝夜(動坂)	
會社橋爪米藏商店	橋爪米藏	淺草・千束・一ノ一五	鐵力板	卸・小賣	東京	七〇〇根岸	一四四第百(淺草)	
原長製鐵所	原長平	神田・美土代・三	鐵力罐	製造	東京	四〇神田	一四九第一	
會社林商店	林治	瀧野川・瀧野川・二一八	空罐・ドラム罐・油容器	卸	東京	六〇〇板橋	〇九七第百(瀧野川)	東京
藤波商店	藤波謙吉	神田・佐久間・二ノ一四	金屬板地飯	製造	東京	一三〇下谷	六六五住友(人形町)	東京
深野鐵工所	深野與志郎	蒲田・北糞谷・一九七一	各種部品板金加工	加工	東京	一五〇大森	〇三八〇第百	
行幸堂	古茂田純之輔	下谷・二長・一	各種鐵力罐	製造・卸	東京	三〇〇下谷	六九三三和	東京
古橋製作所	古橋政吉	蒲田・糞谷・二ノ七三	各種金屬板金製造	製造	東京	四〇〇羽田	〇一五	
保坂製作所	保坂竹三郎	本所・石原・四ノ六	板金(藥品器)	加工	東京	一六〇墨田	四七三安田	
細谷板金工作所	細谷幸次郎	麻布・新堀・一一	板金	加工・製	東京	三〇〇墨田	四三晝夜	
堀製鐵所	堀義逸	本所・東駒形・四ノ三	鐵力罐(油入)	製造	東京	一三〇墨田	四三四安田	

會社前田商店	前田甚雄	本所・厩橋・三ノ二一	鐵力地金・ドラム罐	卸	東京	五〇〇墨田	二九九住友(淺草)	東京
會社巴鐵工所	増田興一	江戸川・東小松川・三ノ三六四〇	罐類・鐵骨	製造	東京	五〇〇江戸川	〇四五第百	東京
松本英正堂	松本松藏	神田・多・一ノ七	鐵力罐	製造	東京	三〇神田	一三七第一(吳服橋)	
松本商店	松本喜平	京橋・入船・一ノ一九	ドラム罐・油類	卸・小賣	東京	九〇藥地	二六四三和(八丁堀)	
水戸部製鐵工場	水戸部伴壽	神田・和泉・一	油罐・容器罐	製造	東京	一四〇下谷	七五〇第百(神田)	
三輪工業所製鐵部	三輪重吉	荒川・尾久・六ノ五八九	鐵力罐	製造	東京	二五〇下谷	二二五第百(三ノ輪)	
株式會社明光堂	大乃川平四郎	本所・龜澤・二ノ二	各種容器鐵力罐・鐵力印刷	製造	東京	三〇〇本所	〇〇三第百(本所)	
水野兼佑商店	水野包輔	荒川・尾久・六ノ一一五	諸油容器・鐵力罐・ドラム罐	販賣	東京	一一〇澁橋	〇一六	東京
三吉鐵工所	峰尾賢治	荒川・尾久・六ノ一一五	各種ドラム罐	製造	東京	四七〇下谷	四七五第百・晝夜	
株式會社宮川製鐵工業所	川俣清	本所・石原・四ノ七	各種鐵力罐	加工・製	東京	一〇〇墨田	三三九住友(淺草)	東京
村山隆商店	村山隆	本所・東兩國・二ノ一四	空罐類	卸	東京	二〇〇本所	四三三第一(本所)	東京
株式會社守山商會	守山茂松	日本橋・通り・一ノ四	鐵力板・ロリ	卸・小賣	東京	一〇〇〇日本橋	〇三三第百	
山川製作所	山川英	城東・龜月・一ノ一三〇	美術鐵力印刷金屬雜貨	製造・卸	東京	一〇〇墨田	〇六三三菱	

山田鋼鐵工株式會社	山田彦三郎	蒲田・本蒲田・二ノ二三	一般板金	製造	東京・東大阪	一六〇〇蒲田	五三三井(丸ノ内) 東京 五五四武州(京橋) 三三〇〇
紀伊國屋金網商會	山田恒之丞	下谷御徒・一ノ一	金網	製造・卸	東京・東大阪	二〇〇下谷	〇五五井第百(神田) 東京 〇五五井第百(押上) 東京 〇五五井第百(神田) 東京
湯淺鷺五郎	山本榮藏	葛飾・柴又・一ノ一七八	金屬容器類	製造	東京	三〇〇〇墨田	三〇〇〇墨田(押上) 東京
湯淺工場	湯淺忠平	淺草・壽一ノ二二	鐵力罐・イノキ罐	製造	東京	二二〇淺草	三三三安田
吉田商店	吉田覺一郎	荏原・戶越・二二三〇	板金(機械)	製造	東京	三三〇荏原	六六六第一(京橋) 東京 實夜(三田) 東京
吉田無盡堂	吉田健藏	城東・大島・七ノ五四九	諸油容器・空罐	販賣	東京	四〇〇本所	七六六實夜(龜戶) 東京
若林製作所	若林四郎	淺草・左衛門・一	茶筒・海苔罐	製造・卸	東京	五〇〇淺草	六六六安田(馬喰) 東京 三三三三和
若松製罐所	若松茂太郎	蒲田・梶谷・四ノ一三五	金屬器外函・金屬板	製造	東京	一一〇	三和
渡邊銅工場	渡邊金十	大森・大森・六ノ二六五	海苔罐・茶罐	製造	東京	三〇〇大森	四三三
		浦田・北糺谷・二四八七	各種板金・各種錠及部品	製造・下請	東京	七〇〇大森	五五五實夜(麻布) 東京 住友(蒲田) 東京

金屬工業及同製品(4)建築用及家庭用金物・打刃物其他ノ金屬製品

商號	營業者名	代表者名	營業所	營業品目	營業種別	取引地方	資本額	電話	話	取引銀行	振替電略	備考
阿武隈川工場	阿武隈川	寛	世田谷・三宿・一七一	剪定鉄・ソノ他刃物一式	製造	内地・鮮	二五〇世田谷	二六九			東京三六七	
青木金屬工業所	青木吉五郎	本所・麻橋・三ノ一	萬金具板・金細工	工下請・加工		内地・鮮	一五〇墨田	六五三菱			東京一七四二	
淺井商店	淺井秀三	神田・紺屋・一六	家庭用金物・建築金物	卸	内地・鮮	支内・滿	一〇〇浪花	一八四第百(神田)			東京一〇五三	
淺野商店	淺野記四郎	日本橋・小傳馬・二ノ九	刃物・アルミニウム食器		支内・滿	支内・滿	五六浪花	二四七第百(堀留)			東京一〇五三	
淺野商店	淺野軍治	目黒・中目黒・一ノ六七	建築用金物		支内・滿	支内・滿	五〇〇大崎	四八五昭和(天現寺)			東京一五七〇	
朝日屋金物店	淺見清治	板橋・練馬南・五ノ七〇	建築材料工具・家庭用器具	卸・小賣	支内・滿	支内・滿	六〇練馬	二七八十五(練馬)			東京一五七〇	
穴澤製作所	穴澤善雄	葛飾・木田湊復・一三九	ホルトナ・ク	製造	支内・滿	支内・滿	三三本田	六四安田			東京六三〇	
釜屋金物店	天野豊	大森・大森・六ノ二七八	釘・針金・工	卸・小賣	支内・滿	支内・滿	一六五大森	二四四第百・野村			東京一四七〇	
直平金物店	荒井直次郎	京橋・西八丁堀・三ノ一	大工道具・打刃物	小賣	支内・滿	支内・滿	六六京橋	三三三三和			東京二五三三	
安藤金物店	安藤富五郎	淀橋・角筈・一ノ七	家庭用金物	小賣	支内・滿	支内・滿	一五三四谷	六〇昭和(淀橋)			東京二五三三	

宗雲堂製作所營業部	井島 豊八	神田・銀治・二ノ一二	内外刃物・鉄 西洋剃刀	製造・卸	全	東京	三三三 神田(54)	八七五 三和(堀留)	東京
株式伊藤宗二商店	伊藤 宗二	京橋・寶・一ノ一	一般建築用		内地	東京	一、三〇〇、〇〇〇 京橋(56)	元 住友・三菱	東京
有限伊藤製作所	伊藤 清作	足立・千住彌生・一八四	各種鏡前	製造		東京	五〇〇、〇〇〇	安田(淺草)	東京
伊藤萬藏商店	伊藤 萬藏	下谷・御徒・三ノ一二	家庭刃物	卸・貿易		東京	八元下谷(53)	四九二第百(上野)	東京
イヨダ金物店	伊與田 五郎	芝・田村・二ノ五	家具建築金物	小賣		東京	一九銀座(57)	四三三三菱	東京
合資飯窪工作所	飯窪 幸長	向島・香端東・三ノ五一	建築用金物	製造・請	東京	東京	五〇〇、〇〇〇 墨田(74)	三六七 第百(龜戸)	東京
飯塚鑄物工場	飯塚 常吉	深川・住吉・二ノ一四	鏡前	製造・販	東京	東京	一四〇本所(73)	二二三	東京
株式池田商店	池田 萬次郎	深川・高橋・四ノ一	錫チューブ	製造・卸	東京・大	東京	五〇〇、〇〇〇 本所(78)	一一五 第一・第百 (本所)	東京
石川忠三郎商店	石川 甚吉	下谷・仲御徒・二ノ二	ハンナ鏡前	小賣		東京	七五〇 下谷(53)	七五〇 第百(下谷)	東京
合名石田末松商店	石田 耕造	日本橋・小傳馬・二ノ五	家庭用・建築 用・機械金物	卸	東京・東	東京	一〇〇、〇〇〇 浪花(58)	一七〇 第一(室町)	東京
石川商店	石川 友吉	淺草・向柳原・二ノ一	建築金物・ア リキ	販賣	東京	東京	一七五淺草(54)	二五八第百(淺草)	東京
佐野屋	石原 俊助	小石川・柳・二ノ四	家庭用金物	卸・小賣	東京	東京	一八〇小石川(55)	三三 安田(本郷)	東京
釜龜商店	市川 廣司	葛飾・木田立石・六二九	金物・建築用	小賣	東京	東京	一〇〇本田(59)	二三第百(川崎)	東京

井上彦次郎	板橋・板橋・五ノ九一八	金物一般	小賣	東京	東京	二七〇板橋(59)	三三三三菱・八十五	東京	
マールキ	井上 久吉	神田・五軒・二ノ九	家庭用金物	卸	東京・東	東京	二二下谷(53)	六七三第百(神田)	東京
かねた屋	入澤 惣太郎	〇瀧野川・瀧野川・一七三	建築金物・ホ ルト金物	製造・小	東京	東京	三〇〇板橋(59)	一七三第百(瀧野川)	東京
岩井清商店	岩井 清	本所・厩橋・三ノ八	丸釘・鐵線	卸・小賣	東京	東京	五〇〇墨田(74)	七五三三菱(本所)	東京
泉屋	泉 としゑ	下谷・御徒・二ノ五六	金物	小賣	東京・關	東京	二元下谷(53)	八五〇住友(下谷)	東京
鼎工業所	泉 仙松	蒲田・南六郷・二ノ三	建築金物	製造	内地	東京	一元蒲田(58)	三三三三 安田	東京
宇津野製作所	宇津野 和彦	本所・菊川・二ノ三	建築金物	製造	内地	東京	一元本所(74)	二六八五 住友(本所)	東京
株式會社ウルフ渡邊製作所	宮崎 茅作	京橋・新川・一ノ五	建築用金物	製造		東京	一〇〇〇、〇〇〇 京橋(56)	六八五 ウツノ	東京
浮谷製作所	浮谷 まつ	本所・太平・二ノ一三	完全切戸締金 物	製造・販	東京・大	東京	二二三墨田(74)	二五〇九 三和(本所)	東京
合資白井商店	白井 鶴吉	本所・綠・一ノ五	家庭用食器	小賣	東京	東京	五〇〇本所(73)	三三三第百(川崎)	東京
株式梅岡正吉商店	梅岡 正吉	神田・村木・二ノ七	鋼材・製作金 物	製造・卸	東京	東京	一〇〇〇、〇〇〇 浪花(58)	二六三 安田・住友	東京
ボン安田剃刀製作所	浦田 成藏	本所・平川橋・二ノ一	安全剃刀器・ 剃刀	製造	全國	東京	八三美墨田(74)	三六七安田(馬喰町)	東京
江戸新合名會社	緒方 新一郎	神田・東松下・一ノ五	金網一般	製造・卸	東京	東京	一五〇〇〇浪花(58)	四八三菱(神田)	東京

江原工業所	江原清吉	江戸川・小松川・二ノ三	金屬・ハトメ ホック	製造・卸	關西	東京	三〇〇城東 三〇〇榎岸	三〇〇第一・野村	東京
合資榮進社	清水釘吉	荒川・日暮里・六ノ二五 六	スチールサツシユ スチールシャフト 及軍需品	製造加工	内地・支 那	東京	一九〇墨田 二〇〇	一九〇第一	東京
小田木金屬製作所	小田木 三次郎	向島・隅田・四ノ二〇八	金屬雜貨	製造	東京	東京	一九〇墨田 二〇〇	一九〇第一	東京
大内製作所	大内芳雄	城東・龜戸・七ノ一六	建築用・戸締	製造	東京	東京	二〇〇	二〇〇	東京
合資會社大久保惣左衛門商 店	大久保良雄	神田・吳倉・一〇	家庭金物	卸	東京・關 東	東京・大 阪・名古屋	五〇〇神田 八〇〇	五〇〇三和	東京
大倉鐵工所	大倉大吉	荒川・南千住・二ノ五六	建築金物	製造販賣	東京	東京	一四〇淺草 二九二	一四〇安田(三ノ輪)	東京
三陽食器店	大澤恒成	日本橋・本・一ノ一〇	洋風金屬食器	卸・小賣	東京・大 阪	東京・大 阪	一四〇日本橋 二四〇	住友(人形町)	東京
太田鐵工所	太田銀藏	品川・南品川・四ノ四八	蒲呂釜	製造	東京・靜 岡	東京	二〇〇高輪 七九	日本晝夜	東京
鞆錠前製作所	大瀧 茂	品川・大井鈴ヶ森・一九	鞆錠前	製造	東京	東京	四六一	日本晝夜	東京
天カネダイ	大塚善義	向島・寺島・八ノ一六	建築金物	卸・小賣	東京	東京	一九〇墨田 三三〇	安田(押上)	東京
東興鐵網製作所	岡村重一	品川・東大崎・五ノ三三 三	防火建築用鐵 網	製造販賣	全國	東京・大 阪	五〇〇大崎 三三〇	昭和(丸ノ内)	東京
昭和レール製造所	沖 峯吉	城東・南砂・七ノ六四五	レール及戶車	製造販賣	全國	東京	二九〇本所 三六	日本晝夜 (龜戸)	東京
合名落合商店	落合清一	城東・大島・三ノ一三五	建築用材料・ ボールトビス	卸・小賣	東京	東京	五〇〇本所 六六〇	金原(本所)	東京

上州屋	恩田惣次郎	四谷・新宿・三ノ四	金物	小賣	東京	東京	一〇〇四谷 六六〇	六六〇第七第百	東京
木屋加藤伊助商店	加藤伊助	日本橋・室・一ノ七	利器・工具・ 工農具	卸	全國	東京・大 阪・三條	六六〇日本橋 一五〇	第一(室町)	東京
加藤商店	加藤榮太郎	荒川・日暮里・二ノ九〇	金物・雜貨	卸・小賣	東京・東 北	東京・大 阪	一三〇根岸 三三〇	毛三第百(日暮里)	東京
加藤製作所	加藤銀太郎	下谷・竹・四〇	錠前	製造	東京	東京	一五〇下谷 六六〇	第六第百(竹町)	東京
狩野屋本店	狩野由太郎	品川・五反田・二ノ三七 〇	建築金物・刃 物	小賣	東京	東京・大 阪	四〇〇大崎 二二〇	第一(大崎)	東京
金丸商店	金丸文郎	淺草・淺草橋・三ノ六	金屬雜貨	製造・卸	内地	東京	三三〇淺草 七七〇	第一・三和	東京
川崎鐵網工場	川崎フヤエ	芝・田・二ノ一八	土木建築用鐵 網・工業用金 網	製造・卸	全國	東京	二二〇三田 一四〇	安田(三田)	東京
川島廣吉商店	川島廣吉	日本橋・小傳馬・二ノ五	建築・建具・ 家具・金物	製造・卸	東京・關 東	東京・大 阪	三〇〇浪花 三三〇	第六第百(川崎)	東京
河野淺之助	河野淺之助	蒲田・仲蒲田・一ノ一	金物	卸・小賣	東京	東京	一五〇蒲田 三三〇	安田(蒲田)	東京
合資會社 釜七本店	山口太郎	日本橋・小網・三ノ三	家庭用金物	製造・卸	内地	東京	七〇〇	安田(小舟町)	東京
龜井工作所	龜井幸太郎	淺草・藏前・三ノ二二	屬金・雜貨拔 物	製造	關西	關東・關 西	一五〇淺草 八〇〇	安田(淺草)	東京
木本幸興	木本幸興	小石川・東古川・一・二	家庭用金物	卸	東京	東京・大 阪・名古屋	一六〇牛込 六六〇	第六第百(小石川)	東京
キマス商店	木村増治郎	豊島・東鴨・一ノ一二	金物・打刃物	卸	全國	東京	一五〇大塚 三三〇	昭和(都籠町)	東京

會社 箕輪商店	箕輪末吉	杉並高圓寺一ノ七	建築金物・家庭金物	小賣	東京	東京	吾、〇〇〇中野	三三三金原	東京
菊秀商事株式會社	井上竹次郎	淺草駒形二ノ四	打刃物工具	製造卸	東京	東京	100,000淺草	四三九野村(銀座)	東京
北口鐵工所	北口寅吉	蒲田羽田一ノ九〇七	建築用金物	製造請負	東京	東京	三三羽田	四三第百(羽田)	東京
木下喜太郎商店	木下喜太郎	日本橋小傳馬二ノ九	建築用小金物	製造卸	東京	東京	三三濱花	四九三三菱(旅籠町)	東京
會社 協立建材製作所	黒田源太郎	城東北砂一ノ七六一	建築金物・板金加工	製造	東京	東京	一四本所	七三六金原(本所)	東京
久保寺洋食器工場	久保寺福三郎	本所向島三ノ一五	金屬西洋食器	製造	東京	東京	一八墨田	六七三井	東京
電動裝置建築金物製造所	窪田喜藏	城東龜戸六ノ五	ホルルト・カスカイ	製造卸	東京	東京	一八城東	一〇九六	東京
倉谷重次郎商店	倉谷重次郎	日本橋・中洲・一	建築材料	小賣卸	東京	東京	一四茅場町	八八六一(堀留)	東京
富山商會	栗林元一	本所・横川橋・四ノ三	金物	小賣	東京	東京	一〇墨田	四七〇第百(押上)	東京
黒澤商店	黒澤多平	世田谷・芳林・二五七	馬具金物	製造	東京	東京	四四	東京貯蓄	東京
桑原幸市商店	桑原幸一	日本橋・小傳馬・二ノ九	利器・工具	卸	東京	東京	三三濱花	二四五第百(大傳馬)	東京
黒田重一	豊島・西巢鴨・二ノ二三	八〇	金屬建築材料	加工・製造・請負	東京	東京	二六大塚	一五六	東京
株式會社 小泉直哉商店	小泉直哉	四谷・大番・一ノ三八	鐵材鐵管ポン	卸	東京	東京	100,000四谷	四一九安田(四谷)	東京

小中福松	小中福松	日本橋・本・四ノ一〇	金物	卸	東京	東京	一五茅場町	六三三三菱(日本橋)	東京
小濱製作所	小濱誠司	本所・厩橋・一ノ一一	陸海軍金屬工業	卸・小賣	東京	東京	一五墨田	五八安田(淺草)	東京
額額鐵器製作所	額額長太郎	向島・西・五ノ三七	建築金物	製造	東京	東京	一五墨田	五八安田(淺草)	東京
會社 更生社製作所	萩原徹郎	江戸川・東小松川・三ノ三六八	建築用諸金物請負	請負	東京	東京	吾、〇〇〇江戸川	三三	東京
羽後屋	金慶太郎	淺草・北富坂・一六	家庭金物器物卸	卸	東京	東京	一五淺草	一五八第百(上野)	東京
株式會社 佐藤鍋商店	佐藤鍋次郎	本所・錦糸・一ノ一	ホルルト・建築金物	製造・卸	東京	東京	100,000墨田	三三九住友・安田・野村	東京
木屋	佐藤春吉	日本橋・小傳馬・二ノ一	建築小金物・家庭金物	卸・小賣	東京	東京	二五濱花	四六五第百(大傳馬)	東京
齋藤製作所	齋藤金一	城東・龜戸・一ノ九一	コンクリート建築用	製造	東京	東京	110墨田	二三三日本晝夜	東京
久住屋	齋藤千代吉	京橋・京橋・二ノ三	建築金物	小賣	東京	東京	二六京橋	六五五十五(京橋)	東京
サイトウ製作所	齋藤留次郎	板橋志村本蓮沼・三五〇	金切鋸刃	製造	東京	東京	二四赤羽	三〇六武州(板橋)	東京
株式會社 坂井本店	坂井善作	神田・東紺屋・一ノ一一	建築金物・家庭金物	製造卸	東京	東京	100,000濱花	三三三第十	東京
阪田製作所	阪田佐吉	芝・濱松・四ノ一三	金具	製造	東京	東京	一八芝	七四第百	東京
三德商店	櫻井德市	荏原・戸越・七二六	金物	卸・小賣	東京	東京	一六荏原	三三第百(小山)	東京

國光刃物製作營業所	清水 國忠	神田・松永・一八	洋剃刀	西製造	東京・關	東京・大	100 下谷 (83)	九三第百	東京
志村建築金物工場	志村 壽一	江戸川・小松川・四ノ九	建築用建具金物	製造	東京・關	東京・大	100 城東 (84)	日本勸業 (小松川)	東京
椎名金物店	椎名 清次郎	江戸川・平井・三ノ六九	鑿前・サゲカ	製造	内地・臺	東京・大	100 城東 (85)	七三第百	東京
鹿野製作所	鹿野 信	瀧野川・田端・一一九	南京錠・各種	製造	東京	東京・大	100 駒込 (86)	一五五安田(王子)	東京
合資 品田製作所	品田 四男	向島・音響東・三ノ一五	建築金物	製造	東京	東京・大	100 墨田 (74)	七三野村	東京
白鳥 針店	白鳥 米吉	淺草・淺草橋・二ノ一三	縫針	製造	東京	東京・大	100 淺草 (84)	五五三第百(淺草)	東京
重原治七商店	重原 治七	日本橋・久松・九	靴錠	卸	關西	東京・大	100 浪花 (87)	四三三和(横山)	東京
株式 昭和商事部	笠原 正二	芝・田村・二ノ二	金物	販賣	東京	東京・大	100 銀座 (57)	六二〇	東京
和 泉 屋	須田 勝一郎	小石川・柳・二二	金物	小賣	東京	東京・大	100 小石川 (84)	六四安田(本郷)	東京
末次鐵工所	末次 淺藏	深川・加崎・二	建築用	請負	東京	東京・大	100 深川 (84)	三三三金原(洲崎)	東京
スガツネ 商店	菅佐原 常三郎	神田・豊島・二	洋家具用金物	卸・小賣	東京	東京・大	100 浪花 (87)	五五三安田(馬喰町)	東京
杉下富吉商店	杉下 富吉	麻布・霞・一	家庭用金物	卸	東京	東京・大	100 赤坂 (84)	四三三第百(青山)	東京
越 後 屋	杉村 金一郎	王子・王子・一ノ一四	金物	小賣	東京	東京・大	100 王子	三三三安田	東京

鈴 藤	鈴木 かつ	日本橋・本・四ノ八	家庭金物及打刃物	卸	關東	東京・大	100 茅場町 (85)	三三三和	東京
す ぐ や	鈴木 祖作	日本橋・濱・一ノ三四	家庭金物	卸	東京・北	東京・大	100 茅場町 (85)	四八五三(菱)	東京
鈴 屋	鈴木 豊三	神田・東箱屋・四八	家庭金物	卸	關西	東京・大	100 浪花 (87)	一三〇安田(神田)	東京
合名 住吉鋳造器製作所	住吉 悦藏	本所・江東橋・二ノ八	バケツ・鋳造器	製造卸	東京	東京・大	100 本所 (73)	三三七住友	東京
關野建築金物商店	關野 次郎	芝・橋田太左衛門・四	建築金物	卸小賣	内地	東京・大	100 銀座 (57)	八四安田(新橋)	東京
株式 田邊 商店	田邊 猛三	日本橋・本・四ノ一二	家庭金物・建築金物	卸	東京	東京・大	100 茅場町 (85)	四六三三和(室町)	東京
大和鋼鐵工業株式會社	杉田 愛三郎	板橋・志村清水・四九二	西洋剃刀	製造加工	大阪・名	東京・大	100 板橋 (85)	八九第一(池袋)	東京
株式 高木金藏商店	高木 金藏	神田・豊島・三	家庭金物	卸	全國	東京・大	100 浪花 (87)	四七六十五(兩國)	東京
高 延 幸 成	高延 幸成	日本橋・繩段・二ノ一四	建築用建具金物	卸小賣	東京	東京・大	100 茅場町 (85)	八五三日本晝夜(日本橋)	東京
高 橋 幸 次 郎	荏原 小山	三七八	金物	小賣	東京	東京・大	100 荏原 (8)	四〇九川崎	東京
高 恒 商店	高橋 勇	京橋・京橋・二ノ八	建築金物	小賣	東京	東京・大	100 京橋 (58)	三三三三和(京橋)	東京
高柳刃物製作所	高柳 勇	城東・龜戸・二ノ二一	刃物	製造	全國	東京	100 墨田 (74)	三〇九安田(川崎)	東京
銅 永	竹内 兼三郎	本所・麻橋・四ノ二三	建築金物	製造	東京	東京・大	100 墨田 (74)	三三三第百	東京

竹内藤松	竹内藤松	神田・佐久間・三ノ二	建築金物	製造	東京	東京	二六下谷(49)	四三六野村	東京
武笠精機工業所	武笠峯三郎	芝・濱松・二ノ一	各種金物	卸	東京	東京	五〇芝(43)	二九九五(新橋)	東京
竹鼻商店	竹鼻四郎	淺草・藏前・一ノ六	理髮器具	卸	全國	東京・大阪・大	五〇〇淺草(4)	三三六安田(馬喰町)	東京
竹原商店	竹原卯之助	神田・五軒・一二	家庭金物	卸	東京・關	東京・關	一八〇下谷(43)	四〇九五(京橋)	東京
美乃屋	種村嘉一	本所・千歳・一ノ一〇	建築工作金物	請負	東京	東京	一六本所(7)	八〇二第百(本所)	東京
寶田鐵工所	寶田寛一郎	深川・石島・一四	各種建築用金物	製造	東京	東京	三〇本所(7)	九七五日本晝夜	東京
株式千歳貿易商店	杉山富	日本橋・室四ノ五	建築材料	加工・小	全國	東京	一〇〇〇〇〇日本橋(24)	二九九(室町)・第一	東京
中外建材製作所	黒田熊吉	品川・北品川・四ノ五二	鋼製建築具・板金一式	製造・販	東京	東京	五〇〇〇大崎(4)	一三七(第一)・第百	東京
千葉益次郎	千葉益次郎	日本橋・茅場・三ノ三	家庭用金物	製造卸	東京	東京	二七茅場町(6)	一六七三井(日本橋)	東京
津島鐵工所	津島松次郎	本所・菊川・二ノ一	ホルト	卸	東京	東京	二六本所(7)	六七八昭和(本所)	東京
津田鐵工所	津田鶴太郎	本所・向島中ノ郷・一三	コップ	製造	東京	東京	三元墨田(7)	八六五	東京
月村金物店	月村初五郎	蒲田・本蒲田・三ノ五	建築用金物・家庭用金物	小賣	東京	東京	一〇〇蒲田	二五八安田(蒲田)	東京
土田工作所	土田久三郎	城東・北砂・七ノ六九	建築及船舶建造金物製造	製造	東京	東京	二九		東京

恒川喜太郎商店	恒川喜太郎	日本橋・本石・一ノ四	非鐵金屬材料	製造・卸	東京	東京	一四六日本橋(24)	一五三井・第百	東京
椿ストロブ製作所	椿藤次郎	下谷・金杉下・一二三	ストロブ	製造・小	東京	東京	二五淺草(4)	四三六(日本晝夜)・三	東京
株式常磐製作所	塚口房治	日本橋・通リ・一ノ二	建築具金物	製造・販	東京	東京	一〇〇〇〇〇日本橋(24)	四八〇第百(武州)	東京
豐吉商店	豊吉房	日本橋・本・三ノ六	打刃物工具理容器具	卸	東京・九	東京・大	一四三茅場町(6)	四三七三和	東京
株式東京特殊鋼器製作所	石山英一	向島・吾嬬東・五ノ二〇	刃物・洋食器	製造・卸	東京・大	東京・大	一三〇〇〇墨田(7)	三三六安田・第一	東京
株式東京プレート製作所	田中新七	足立・千住河原・一一二	安全剃刀替刃	製造	東京	東京	一〇〇〇〇〇足立	三三六安田(銀座)	東京
株式東京理器製作所	福田定治	豊島・西東鴨・二ノ二四	バリカン	製造	東京	東京	一五〇〇〇〇大塚(3)	二二八第一	東京
東正工業株式會社	尾形直吉	芝・田村・一ノ三	金物	仲買	東京	東京	一五〇〇〇〇銀座(57)	四三六(安田)・住友 七三六(新宿)	東京
東都卸株式會社	布川智通	麻布・新廣尾・二ノ一三	アイホリーナ	製造	東京	東京	五〇〇〇〇三田(4)	一三三七三井	東京
株式東洋安全剃刀製作所	山崎甲二郎	日本橋・江戸橋・二ノ六	安全剃刀	製造・販	東京	東京	一五〇〇〇〇日本橋(24)	三三六野村	東京
株式東洋オリオン剃刀販賣株式會社	山崎甲二郎	日本橋・江戸橋・二ノ六	安全剃刀替刃	販賣・貿	東京	東京	一〇〇〇〇〇日本橋(24)	三三六野村	東京
東洋金屬工業株式會社	富永能雄	蒲田・東六郷・一ノ三四	金屬洋食器	製造・卸	東京	東京	五〇〇〇〇〇蒲田	二五三野村・第百	東京
株式東洋鍍金具製作所	海野幸保	麹町・有樂・一ノ二	各種ペルトレ	製造	東京	東京	一五〇〇〇〇銀座(57)	九二(十五)三井(丸ノ内)	東京

東洋鐵鋼製造株式會社	井上正幹	品川・東大崎・二ノ二九	土木建築用各種鐵鋼	製造・販賣	關東・東京・大阪	二五〇〇〇大崎	九三安田・第一	東京	出張所・大阪
東洋刃物株式會社	寒川恒貞	龜町・丸ノ内・一ノ六	工業用刃物・刀具・農具	製造	東京・大阪・名古屋	六〇〇〇丸ノ内	八三第百(丸ノ内)	東京	工場・仙臺・出張所・大阪
富澤鐵工場	富澤長八	向島・隅田・二ノ三八九	ボルト・ナット・金物	製造・請負	東京	一九〇墨田	四七九昭和(淺草)	東京	
野口製鋼所	鳥居又三郎	城東・龜戸・七ノ一〇九	剪斷機用刃物・パルプ用刃物	製造	東京	三河城東	四七九昭和(淺草)	東京	
鳥飼鐵次	鳥飼鐵次	足立・千住高砂・一五	釘・針金・トタン板	卸・小賣	東京	一五足立	三三昭和(千住)	東京	
會社 中定製作所	中村しん	本所・石原・三ノ一二	鉋鏡前	製造	東京	五〇〇〇墨田	七五三	東京	
近清商店	中島清一	神田・富山・二二	家庭用金物	卸	東京	二六浪花	二六八第一(室町)	東京	
中島製作所	中島留吉	荒川・三河島・七ノ七一	建築金物	製造・請負	東京	二七下谷	四〇三第百(日暮里)	東京	
中島金物店	中島平次郎	芝・三田・二ノ一九	建築・家庭用金物	小賣	東京	二五三田	五九(安田・昭和三田)	東京	
會社 中村製作所	中村健吉	瀧野川・西ヶ原・一・二六	喫煙具金屬雜貨	卸	全國	一〇〇浪花	三三十五(兩國)	東京	
中總商店	中村總平	神田・本箱屋・二二	建築用金物一式	卸	東京	一五浪花	一五六十五(小川町)	東京	
中村工場	中村政次郎	本所・千歲・二ノ一六	金屬雜貨	製造	東京	二三本所	一九三第一	東京	

永島製作所	永島誠一	本所・菊川・二ノ一	ホルト・ナツト・リベット	小賣	東京	一三本所	九三安田	東京	出張所・大阪
並木金物店	並木國五郎	中野・本町通・四ノ三五	金物	小賣	東京	一〇〇中野	三三四中野	東京	
西川庄吉商店	西川喜三郎	日本橋・小傳馬・一ノ二	筆筒金具	卸・小賣	東京・東京・北・關西	三五茅場町	六七一第百(大傳馬)	東京	
日本帶鐵工業株式會社	松澤橋太郎	荒川・南千住三河島・七ノ九七	荷造用帶鐵	製造	東京・神戶	一五〇〇下谷	七五三第百	東京	
日本金鋼株式會社	堀越壽助	澁橋・角管・三ノ二四四	パンプ及製紙用金鋼	製造	内地	一七〇〇四谷	七九三第一	東京	
日本建機株式會社	眞鍋武雄	龜町・丸ノ内・二ノ八	特許「ウオセクリーター」	製造	内地・支那	一〇〇〇丸ノ内	七三三菱	東京	支店・大阪
日本針布株式會社	原安三郎	龜町・丸ノ内・一ノ六	針布	製造	全國	三七五〇丸ノ内	二七三第一・三和	東京	出張所・大阪
野苺家金屬製作所	野苺家金太郎	向島・音場・西二ノ五	金屬雜貨	製造	東京	一六墨田	六〇五	東京	
野苺家金屬製作所	野苺家金太郎	本所・平川橋・五ノ五	金屬「エンダシ」洋食器	製造	東京	三三墨田	五三第百(押上)	東京	
會社 野口茂助商店	野口甚太郎	日本橋・本・四ノ四	建築金物・土卸工農具	製造	東京・東京・北・北海道・名古屋	一三〇〇茅場町	六四九三和	東京	
H・K金屬工業所	長谷川爲一	足立・千住綠・九	ワイヤー・金屬雜貨	製造・販賣	東京	二五足立	三九三	東京	
橋本大量炊事器具工場	橋本卯吉	本所・太平・一ノ一六	大量揚物器	製造	東京	一五墨田	五八八安田(押上)	東京	
早川銅鐵商	早川和子	世田谷・玉川奥澤・二ノ六四三	建築用鋼鐵・小賣物	小賣	東京	一五調布	一〇三第百(小山)	東京	

原製鋸所	原留之助	深川・千石・三ノ二	鋸	製造・販	東京	東京	一三本所(73)	七六第一(深川)	東京
林恒商店	林恒治郎	神田・松枝・一七	利器刃物	卸	東京・大東	東京・大東	二元浪花(68)	三五第百(岩本町)	東京
日野製作所	日野紀久松	日本橋・本・二ノ二	金物雜貨	製造	東京	東京	二〇七六日本橋(64)	四六二五(京橋)	東京
平井喜太郎商店	平井喜太郎	日本橋・小傳馬・三ノ一	家庭金物	卸	東京	東京	二八三浪花(68)	一八七五第百	東京
廣部正	廣部正	本所・向島講地・一三三	小屋金物・タ ンク・ホイラ	卸	東京	東京	三三墨田(74)	七五第一	東京
合名福島商店	福島文吉	城東・龜戶・二ノ一二	金物	小賣	東京	東京	五〇〇墨田(74)	六九第百(龜戶)	東京
福島鐵工所	福島こめ	深川・千石・二ノ六	建築金物	製造・加	東京	東京	二三本所(73)	二六七住友(深川)	東京
福本理卷製作所	福本市太郎	板橋・板橋・一ノ二三八	パリックン及刺 刀	製造・卸	東京	東京	五三板橋(68)	三六三三(板橋)	東京
藤井象眼株式會社	藤井マチ	芝・田村・二ノ三	金屬象眼	製造・卸	東京	東京	五〇〇銀座(57)	一六六安田(新橋)	東京
巴商	藤原在藏	日本橋・橋・一五	パリックン・ハ サミ・安全刺 刀	製造・卸	東京	東京	二三浪花(68)	一九〇三(新橋)	東京
合名藤本製作所	藤本久次	豊島・堀之内五三	パリックン	製造	東京	東京	三〇〇大塚(68)	六六(武州(池袋))	東京
藤森傳吉商店	藤森傳吉	淺草・千束・二ノ二五五	家庭金物・建 築金物	小賣	東京	東京	二六根岸(67)	二九第百(淺草)	東京
古川一郎商店	古川一郎	日本橋・馬喰・七ノ一一	安全刺刀・パ リックン	製造・卸	東京	東京	一〇浪花(68)	三七八第百(馬喰)	東京

星野巳之助商店	星野巳之助	品川・北品川・一ノ七四	家庭金物・建 築金物	小賣	東京	東京	一六高輪(44)	一八三三(品川)	東京
堀江ボタン店	堀江四方作	神田・岩本・五	洋服用ボタン 陳列用器	卸・小賣	東京	東京	一三浪花(68)	四五四安田(神田)	東京
堀商	堀英吉	芝・田村・二ノ一五	鏡前・建築金 物	卸・小賣	東京	東京	一六六銀座(57)	一一三三(芝)	東京
堀川政助商店	堀川政助	京橋・湊・一ノ一六	建築土木用金 物	製造・請	東京	東京	二〇四築地(68)	二〇七新湯	東京
山形屋	牧田杏平	王子・王子・二ノ八	金物	小賣	東京	東京	三七王子	二五五第百(王子)	東京
増田工場	増田爲吉	足立・千住・五ノ八	金屬・雜貨	製造	東京	東京	一五足立	二六三安田	東京
町田金物商店	町田房五郎	荒川・南千住・二ノ六九	家庭金物・建 築金物	卸・小賣	東京	東京	一六淺草(64)	九三第百(三ノ輪)	東京
松本金物店	松本武男	王子・稻付・四ノ四九	建築家庭金物	小賣	東京	東京	一五赤羽	三三安田(王子)	東京
松本商店	松本豊	深川・木場・一ノ四	金物	小賣	東京	東京	一六深川(64)	一五七第一(安田)	東京
丸皇工業株式會社	平井準輔	本所・龜澤・四ノ六	建築金物	製造・卸	東京	東京	四〇〇本所(73)	三六武州・野村	東京
正久刃物製造株式會社	鈴木正平	淀橋・下落合・一ノ八	工業用刃物	製造・販	東京	東京	一五〇〇大塚(68)	三六安田・第一	東京
三平商店	三平喜一	王子・神谷・二ノ一三六	鐵細工	小賣	東京	東京	一〇〇	第百(王子)	東京
御代川靴金具製作所	御代川兼吉	本所・練・二ノ一	靴口金・サ グアイ・パ ーリン 金	製造	東京	東京	一〇八	安田(本所)	東京

會社 盛田屋商店	澤尾眞一	淺草・藏前・二ノ九	理容器具	製造・販賣	全國	東京・大阪	五〇〇〇淺草(4)	一六九〇第百(淺草)	東京 四七六
森工場	森 勘六	本所・厩橋・一ノ九	刃鏡前・金切・鋸	製造	東京	東京	二七〇墨田(74)	二四〇住友(淺草)	東京 モリロツ
森川製作所	森川顯一	荒川・三河島・七ノ八五	諸機械及刃物	製造・販賣	東京	東京	一〇三下谷(83)	四六三第百(日暮里)	東京 一六二五
株式 明存商會	柳原好助	龜町・丸ノ内・二ノ二	建築材料	製造・卸	東京	東京	五〇〇丸ノ内(82)	四六六第百(丸ノ内)	東京 一六二五
武藤鐵工所	武藤武三郎	向島・吾嬭東・四ノ二九	附屬金物	製造	東京	東京	五〇〇丸ノ内(82)	四六六第百(丸ノ内)	東京 一六二五
越勸商店	武藤勸助	日本橋・茅場・三ノ一四	木工打刃物	卸	全國	東京	二六茅場町(81)	一六九第百	東京 一七七一
オ一エム製作所	宮本鬼外	本郷・駒込神明・七五	金屬容器	製造	全國	東京	一〇三駒込(82)	二七〇住友(駒込)	東京 一七七一
宮田工場	宮田三平	淺草・西三筋・三九	美鏡・ブボン 吊・ガーター 金具	製造・卸	東京	東京	九三淺草(84)	四七九住友(淺草)	東京 六七四
宮田昭二	宮田昭二	澁谷・下通・一ノ七	磨ハカネ・磨 ナヤコル	製造	東京	東京	二六高輪(84)	七七九第百・昭和	東京 六七四
宮下忠治商店	宮下忠治	蒲田・東六郷・三ノ二	鐵材・釘・針	卸・小賣	内地	内地	一〇〇足立	三三〇愛知	東京 七三六
刊宮坂鐵太郎	宮坂鐵太郎	牛込・神樂坂・三ノ六	建築金物・家 庭金物	小賣・請負	岐阜	岐阜	四三〇日本橋(84)	四七九第百(日本橋)	東京 四四八
峰岸商店	峰岸茂吉	日本橋・江戸橋・三ノ五	建築金物	製造・販賣	全國	全國	四三〇日本橋(84)	四七九第百(日本橋)	東京 四四八

守野金網店	守野徳太郎	○京橋・西八丁堀・三ノ一	耐火建築用金	製造・販賣	東京	東京	二七〇京橋(86)	四三〇第百(櫻橋)	東京 五七六
森見工作所	森見善七	瀧野川・田端・一九四	建築金具	卸	東京	東京	一四〇駒込(82)	三三〇日本書夜(駒込)	東京 七六四
矢島製作所	矢島新藏	本所・練・三ノ一九	ホルト・ナツ ト・鐵板加工	製造	東京	東京	二四一本所(79)	七九五住友(本所)	東京 七六四
天下屋鋼鐵店	矢納總一	蒲田・東蒲田・二ノ二七	鋼・鐵・建築 材料	卸・小賣	東京	東京	七四蒲田	三三六三井	東京
安井新太郎商店	安井新太郎	淺草・田原・三ノ七	家庭用刃物	製造・小賣	内地	内地	六〇淺草(84)	七九安田・第百	東京 一七五三
安源合資會社	安田友太郎	荒川・日暮里・九ノ一三	プレキシター ミシン・タイ	卸・小賣	東京	東京	五〇〇〇〇	第百(大傳馬)	Yosugenco
山上製錠所	山上勝次	下谷・二長・六五	錠・糖錠	製造	東京	東京	二九下谷(83)	九〇六第百(上野)	東京 一三三三
山本工場	山本仁之助	豊島・高田南・二ノ五〇	ミシン	製造・販賣	東京	東京	二五六牛込(84)	四七九三和(大塚)	東京 四九六
株式 杉浦メリヤス製針所	山本儀信	中野・鷺宮・四ノ四一	メリヤス針	卸	東京	東京	一七〇〇荻窪	五二四第百	東京
合資 山谷商店	山谷幸之助	神田・富山・五	丸針・針金・ 鐵線	卸	東京	東京	一〇〇〇〇浪花(86)	三三三三和・昭和	東京 五八〇
吉川工作所	吉川銀次郎	城東・鷺戸・二ノ九一	建築金物・板 金加工	製造・販賣	東京	東京	五〇〇墨田(74)	七〇三安田(本所)	東京
吉川鐵工所	吉川留吉	本所・石原・四ノ一四	建築金物	製造	東京	東京	二五六墨田(74)	四七六三菱(本所)	東京
合名 吉川百太夫商店	吉川百太夫	日本橋・小網・二ノ七	家庭金物	卸	東京	東京	一五〇〇〇茅場町(86)	六二六安田(八重橋)	東京 四六六

近江屋	金吉商店	吉原鐵物店	吉隆製作所	兩岡省吾商店	和田龍玉堂	渡邊憲質	渡邊鐵工所	德輝紡型鉛版所	渡邊孫市商店	かね善
吉島國太郎	吉田剛之助	吉原梅吉	吉野隆三郎	兩岡省吾	和田常二郎	渡邊憲質	渡邊長吉	渡邊富徳	渡邊孫市	善割石善一
淺草・山谷・四ノ三	城東・龜戸・一ノ一五	本所・東兩國・四ノ一	日本橋・小傳馬・三ノ五	淺草・淺草橋・三ノ四	淺草・胸形・一ノ九	神田・松枝・一六	本所・堅川・四	麹町・六番・二	麻布・新堀・一一	神田・東紺屋・四八
家庭日用金物小賣	スレート板・販賣	建築金物 小賣	建築裝飾品及美術工藝品ノ製造	建築用金物	製煉具金屬雜貨	家庭金物	シヤメル・スコップ	紡型鉛版	工具・一般金物	大工道具打刃物
販賣	販賣	小賣	製造・販内地・南洋	製造・販全國・南洋	製造・卸大阪	卸	製造・加工	製造・加工	卸・小賣	卸
東京	東京	東京	東京	東京	東京	東京	東京	東京	東京	東京・大阪・東京
一三淺草(4)	一四墨田(7)	一五本所(7)	一六根岸(7)	一七淺草(4)	一八淺草(4)	一九本所(7)	二〇九段(3)	二一三田(4)	二二浪花(4)	二三高輪(4)
一三昭和(吉野町)	一四昭和(日本晝夜)	一五昭和(本所)	一六昭和(下谷)	一七昭和(淺草)	一八昭和(淺草)	一九昭和(本所)	二〇昭和(往友(本所))	二一昭和(往友(品川))	二二昭和(往友(品川))	二三昭和(往友(品川))
東京	東京	東京	東京	東京	東京	東京	東京	東京	東京	東京

金屬工業及同製品(5) 火造・切斷・熔接業・同製品

合資	秋月酸素工業所	青木鐵工所	明沼工業所	秋山工場	淺野鐵工所	跡地焼入研究所	天野鐵工所	新井鐵工所	新井電氣酸素工業所
あづま鐵工所	青木	青木平藏	明沼竹次郎	秋山紋太郎	淺野千代松	跡地信吉	天野常三	新井武男	新井興一
蒲田・糀谷・五ノ一二四	三宮橋・月島西仲通・二ノ	本所・堅川・一ノ八	城東・大島・三ノ三一六	本所・綠町・二ノ二	本所・絲・三ノ一九	品川・北品川・四ノ五二	本所・堅川・四ノ一〇	城東・南砂・七ノ八一八	芝・白金志田・一二
鐵船用部分品・超工製造	電氣及酸素熔接	プレス型 製作	軍需部分品・切斷・各種製製造	金屬塊物 製造	諸機械用工具及部分品火造 製造	金屬熱處理 請負	鐵造火造業 製造	ハツカ・シンブルボルト火造一式 製造	各種金屬熔接切斷一般板金加工
東京	東京	東京	東京・地方	東京・各	東京	東京	東京	東京	東京
取引地方	取引地方	取引地方	取引地方	取引地方	取引地方	取引地方	取引地方	取引地方	取引地方
又ハ資本額	又ハ資本額	又ハ資本額	又ハ資本額	又ハ資本額	又ハ資本額	又ハ資本額	又ハ資本額	又ハ資本額	又ハ資本額
電	電	電	電	電	電	電	電	電	電
電話	電話	電話	電話	電話	電話	電話	電話	電話	電話
取引銀行	取引銀行	取引銀行	取引銀行	取引銀行	取引銀行	取引銀行	取引銀行	取引銀行	取引銀行
振替電略	振替電略	振替電略	振替電略	振替電略	振替電略	振替電略	振替電略	振替電略	振替電略
備考	備考	備考	備考	備考	備考	備考	備考	備考	備考

新井拔物製作所	新高鐵工所	栗野原鐵工所	旭鍛工株式會社	安藤鐵工所	大東可鍛鑄鐵所	關口製作所	伊藤鐵工所	石川鐵工所	石川工場	石川工業所
新井義久	新井義直	栗野原民藏	中野政雄	安藤兼五郎	伊東治郎	飯塚源七	伊東喜一郎	石川頼三	石川治雄	石丸利文
本所・龜澤・四ノ八	向島・吾嬭東・五ノ五	大森・大森・二ノ一九六	蒲田・梶谷・三ノ八三七	蒲田・羽田木・六〇九	江戸川・西小松川・一ノ二八四〇	本所・石原・一ノ九	京橋・月島通・七ノ一	深川・古石場・四ノ二三	芝・三田四國・二ノ二	城東・南砂・七ノ五四五
金屬拔較及型 紡績精密用具	商車・商切	鑄造	兵器部分品 自動車部分品	鑄造	可鍛鑄鐵	金屬打型機械 製作アルミニ ウム器具技	陸海軍兵器 自動車部分品 諸機械部分品	兵器部分品	石川式攪拌機 攪機	水滑純純ボツ クス
製作・販	製造・請	請負	製造・請	鑄造	製造	製造・卸	製造	製造	製造・販	切斷
市内	東京	東京	關東	關東	東京・大	東京・全	東京・大	東京・大	全國・滿	東京
市内	東京	東京	關東	東京・關	東京・大	東京	東京・大	東京	東京	東京
1,000 本所 (73)	三〇〇 墨田 (74)	一六〇 大森 (68)	七〇〇 大森 (68)	五〇〇 本所 (73)	一五〇 江戸川 (64)	六〇〇 墨田 (74)	三〇〇 京橋 (65)	五〇〇 深川 (64)	三〇〇 三田 (45)	100 本所 (73)
八五五 安田	三〇五 晝夜 (龜月)	八九二 第百 (大森)	七三六 野村 (大森)	八三三 野村 (錦糸町)	五五五 晝夜	二七三 住友	八八三 三和 (吳服橋)	二二二 住友	三三三 第一 (五反田)	三三三 晝夜
東京	東京	東京	東京	東京	東京	東京	東京	東京	東京	東京

石山鐵工所	市川商店	市川鐵工所	市川鐵工所	井上孝彌商店	井上酸素工業所	飯塚鐵工所	飯田盛重	飯田盛重	板橋伸銅所	今城ワイヤー製作所	昭和三洋製作所	江森鐵工場	榎木商店
石山政治	市川秀一	市川文太郎	市川文太郎	井上孝彌	井上	飯塚忠次郎	飯田盛重	飯田盛重	清水善三郎	今城康教	今橋繁	江森謙三	榎木勳
蒲田・羽田・一ノ九七二	神田・東福田・二	深川・平井・三ノ一	深川・平井・三ノ一	蒲田・梶谷・二ノ七一〇	向島・吾嬭西・四ノ四一	城東・龜月・五ノ一五八	澁谷・新橋・二六	澁谷・新橋・二六	板橋・志村前野・一〇八	日本橋・鶴登・二ノ一八	向島・吾嬭西・四ノ五	本所・堅川・二ノ一八	日本橋・茅場・二〇二ノ
鍛造一式	伸銅製造	伸銅製造	伸銅製造	銅・機械・工 業・火造・工 業	電氣・瓦斯・ 熔接切斷	各種金屬切斷 各種金屬切斷	各種金屬切斷 各種金屬切斷	各種金屬切斷 各種金屬切斷	銅・黃銅・材 料品	ワイヤーロー プ(鋼索)特殊 細物	諸機械用・車 輛用其ノ他一 般スプリング	ボルト・ナ ット火造	伸銅品
製造	卸・小賣	製造・販	製造・販	製造・請負・小 賣	加工・請 負	製造・請負・製 造・販	製造・請負・製 造・販	製造・請負・製 造・販	製造・販	製造・販	製造	製造	卸・小賣
東京	東京	東京	東京	東京・神 奈川・神 馬・東京 新湯・新 湯	東京・大 東京	東京	東京	東京	東京・大 東京	東京・全 東京	東京	東京	東京・神 東京
東京	東京	東京	東京	東京	東京	東京	東京	東京	東京	東京	東京	東京	東京
三六 羽田 (64)	100 澁花 (67)	二〇〇 深川 (46)	二〇〇 深川 (46)	一五〇 羽田 (64)	五〇〇 墨田 (74)	一八〇 神田 (25)	一四〇 高輪 (44)	一四〇 高輪 (44)	一〇〇 板橋 (36)	二天 茅場町 (64)	100 墨田 (74)	三〇〇 本所 (73)	五〇〇 茅場 (65)
八五五 安田 (深川)	三六七 第一 (堀留)	二二二 住友 (深川)	二二二 住友 (深川)	三三三 第一 (三菱)	七三三 第百 (龜月)	一〇九 住友 (神田)	三〇六 昭和 (廣尾)	三〇六 昭和 (廣尾)	一三三 第一 (池袋)	武州 (板橋)	六三三 第百	五三三 第一	三三三 第一 (兜町)
東京	東京	東京	東京	東京	東京	東京	東京	東京	東京	東京	東京	東京	東京

小川工業所	尾崎齒切工場	尾崎酸素工業所	小澤金屬挽物工場	小澤元商店	大泉製作所	大逸由三郎	大熊伸鐵所	大熊伸鐵商店	池袋高田工場	王子工業株式會社	王子鐵工所
小川清五郎	尾崎卯一郎	尾崎方次郎	小澤靜郎	小野元	大泉清次郎	大逸由三郎	大熊仙松	大熊作藏	大關登良次	小泉勇吉	森田正雄
品川・東大崎・一ノ八三	木所・龜澤・四ノ一七	品川・南品川・三ノ七八	荒川・三河島・六ノ五五	日本橋・小傳馬・一ノ七七	京橋・月島東仲通・二ノ六	板橋・志村小豆澤・四三	蒲田・南六郷・二ノ三一	荒川・三河島・四ノ三四	豊島・池袋・一ノ七八一	王子岩淵・一ノ三七四	王子稻付・一ノ二一〇
各種電氣熔接機 電氣熔接機(特) 加工	商車・商車類 商切	加工諸機械 加工	酸素熔接器具 製造・請負	酸素熔接器具 製造・請負	酸素熔接器具 製造・請負	酸素熔接器具 製造	酸素熔接器具 製造	酸素熔接器具 製造	酸素熔接器具 製造	酸素熔接器具 製造	酸素熔接器具 製造
東京・關東 東京	東京・北海 東京	東京	東京	東京	東京	東京	東京	東京	東京	東京	東京
一五五大崎(44)	一四〇豐田(74)	二八高輪(44)	一四下谷(83)	一五〇茅場町(66)	一五〇東橋(56)	一五〇赤羽	一五〇蒲田	一五〇下谷(83)	一五〇大塚	一五〇赤羽	一五〇赤羽
四七五安田	二五〇安田・住友	(呼)	七三第百(日暮里)	一〇六三(堀留)	九四〇三(三)	二五〇第百(大塚)	二五六第百(三)	二五六第百(三)	二五六第百(三)	二五六第百(三)	二五六第百(三)
東京	東京	東京	東京	東京	東京	東京	東京	東京	東京	東京	東京

株式 王子電弧製作所	株式 太田製作所	三和工業所	會社 太田鐵工所	會社 大塚鐵工所	會社 大塚鐵工所	大手製作所	大野製鐵工場	大野製鐵工場	大野製鐵工場	會社 大割ネジ製作所	會社 大割ネジ製作所	會社 恩田鐵工所	會社 恩田鐵工所	加藤製作所
宮澤愛治郎	太田源太郎	太田寅之助	太田秀虎	大塚壽三郎	八鈕友太郎	大手榮三郎	大野金太郎	大野金太郎	大野金太郎	大割豐太郎	大割豐太郎	恩田房吉	恩田房吉	加藤種一
荒川・尾久・五ノ八七五	芝・金杉濱・一	城東・大島・六ノ八一	蒲田・北椎谷・二ノ三三八	蒲田・桃谷・四ノ一七二	荒川・南千住・一ノ一九九	品川・大井森下・四〇〇	深川・白河・三ノ一〇〇	深川・白河・三ノ一〇〇	深川・白河・三ノ一〇〇	足立・末廣・一八	足立・末廣・一八	浦田・南六郷・三ノ二〇	浦田・南六郷・三ノ二〇	品川・西品川・四ノ九九
各種電氣熔接機 製造・販売	金屬熔接 製造・請負	鍛造・火造 製造	一般鐵工品 製造	各種機械部品 製造	鍛造・火造 製造	鍛造・火造 製造	航空機 製造	航空機 製造	航空機 製造	電機・電話・ラジ 製造	電機・電話・ラジ 製造	航空機 製造	航空機 製造	酸素熔接器具 製造
東京	東京	東京	東京	東京	東京	東京	東京	東京	東京	東京	東京	東京	東京	東京
三〇〇〇下谷(83)	一五〇	二四本所(73)	六五〇大森 一三〇羽田	一三〇大森 一三〇羽田	六〇〇淺草(84)	三三〇大森(88)	四三本所(73)	五〇〇羽田(84)	五〇〇足立	一七〇豐田(74)	五〇〇蒲田	一五〇大崎(44)	一五〇大崎(44)	一五〇大崎(44)
四七五住友(白山)	二五〇第百(大井)	二五〇第百(大井)	二五〇第百(大井)	二五〇第百(大井)	二五〇第百(大井)	二五〇第百(大井)	二五〇第百(大井)	二五〇第百(大井)	二五〇第百(大井)	二五〇第百(大井)	二五〇第百(大井)	二五〇第百(大井)	二五〇第百(大井)	二五〇第百(大井)
東京	東京	東京	東京	東京	東京	東京	東京	東京	東京	東京	東京	東京	東京	東京

加藤電氣酸素工業所	加藤 博	蒲田・南六郷・一ノ三〇	瓦斯熔接切斷 熔接業	販賣	東京・神奈川・其奈川	東京	一五〇〇 蒲田	三四七三 菱(蒲田)	東京
梶シヤリング工場	梶次三郎	本所・麻橋・四ノ一三	銑削切斷	販賣	東京・神奈川	東京	五〇〇〇 墨田	四九三六 野村(錦糸町)	東京
合資社 片山特殊鍛工所	片山健吉	向島・寺島・五ノ九九	各種特殊鋼鍛造 各種鋼火造及各種 切斷製品	製造	東京	東京	六〇〇〇 足立	四九七九 住友・昭和	東京
萬飾鍛工株式會社	平松辰巳	葛飾・小菅・五七五	各種特殊鋼鍛造	製造	東京	東京	一〇〇〇 本所	五六七九 住友(本所)	東京
金石シヤリング工場	金井佐平	本所・練・四ノ三四	鐵板切斷	販賣	東京	東京	一〇〇〇 本所	五六七九 住友(本所)	東京
金西伸銅所	金子儀三郎	葛飾・青戸・二ノ五一	黃銅丸棒	製造・卸	東京	東京	一五〇〇 墨田	三五三二 第一(駒形)	東京
株式會社 鐘淵伸鐵所	吉田勇次郎	向島・隅田・三ノ四七	伸鐵業	製造・卸	東京	東京	一五〇〇 墨田	三五三二 第一(駒形)	東京
川井鐵工所	川井幸雄	大森・新井宿・七ノ五八	鐵工業・鐵造	製造・請負	東京	東京	五二六 大森	九二二五	東京
河上挽物製作所	河上留吉	芝・新堀・一七	金屬挽物・ベ 工	製造	東京	東京	一三三 本所	三七六六 第百(川崎)	東京
川口製作所	川口喜代松	本所・菊川・二ノ七	鐵工業・鐵造	製造・請負	東京	東京	一九二 本所	七六九 住友(本所)	東京
川崎製鎖所	川崎太作	城東・北砂・六ノ二〇	船舶・鐵山・ 土木・自動車 用各種鐵鎖	製造	東京	東京	三二六 本所	八三三 昭和	東京
有限會社 川島伸銅所	川島武治	板橋・志村西臺・二〇四	非鐵金屬材料 (伸銅)	製造・販賣	東京	東京	一五〇 練馬北町	七九 住友	東京
川端鐵工所	川端與三郎	荒川・日暮里・六ノ二九	金屬挽物	工下請・加	東京	東京	三二六 根岸	四九八 昭	東京

東都發條製作所	川目幸治	向島・音橋東・五ノ九六	發條	製作	東京	東京	二〇〇	第百	東京
丸子熟練工業所	河村嘉一郎	蒲田・下丸子・二四七	金屬	熱處理	東京	川崎市	九〇六 蒲田	五〇九 三和(丸ノ内)	東京
株式會社 蒲田鐵工所	酒井茂雄	蒲田・萩中・三二八	特殊鋼鍛加工	製造	川崎市	川崎市	四〇〇 羽田	五〇九 三和(丸ノ内)	東京
大同金屬熱處理研究所	上條福三郎	大森・堤方・二四二	金屬	熱處理	東京	東京	七四 蒲田	五〇九 三和(丸ノ内)	東京
上村鐵工所	上村 巽	板橋・志村小豆澤・二ノ五一	自動車・自轉 車・航空機・ 諸機械附屬品	製造	東京	東京	一七 赤羽	二六六 武州(板橋)	東京
狩野鐵工所	狩野周作	本所・横川橋・四ノ八	ブレイナー平 削	請負	東京	東京	一六 墨田	二六六 武州(板橋)	東京
關東鋼鐵工業株式會社	成島勇吉	京橋・木挽・二ノ四	各種特殊鋼鍛造	製造・販賣	東京	東京	一六〇〇 京橋	九七五 第一(新宿)	東京
木内鍛工所	木内格太郎	江戸川・東小松川・四ノ一六六	型打鍛造一般	製造・販賣	東京	東京	二〇〇 墨田	九七五 第一(新宿)	東京
木村シヤリング株式會社	木村文二	城東・南砂・二ノ七七	鐵板切斷	卸・小賣	東京	東京	一八〇〇 本所	五〇七 第百・不動	東京
木村製作所	木村和夫	蒲田・羽田・一ノ九六	兵器部製 諸機械鑄造	請負	東京	東京	二〇〇 墨田	五〇七 第百・不動	東京
合資社 北山鐵工所	北山峰三郎	蒲田・羽田・三三七九	鐵造品一般	製造	東京	東京	三〇〇 墨田	五〇七 第百・不動	東京
合資社 木下プレス工作所	木下岑夫	向島・音橋東・四ノ四	自動車車體部 品・鐵工 品・鐵工部 品・鐵工部	工・販賣	東京	東京	六〇〇 墨田	五〇七 第百・不動	東京
京濱鐵工所	兒玉序明	蒲田・糞谷・四ノ一七	鐵工	製造	東京	東京	七〇〇 羽田	五〇七 第百・不動	東京

會社 久村鐵工所	神田 岩吉	蒲田・本蒲田・一ノ一八	機工鍛冶	加工	東京	一〇〇,〇〇〇	蒲田 大森 (59)	三三三 住友・安田・五九先	東京
會社 查向燒入工業所	查向伊太郎	芝・白金三光・五	熱處理並サン	加工	東京	100,000	高輪 (44)	第一(三田) 第一(麻布) 第一(蒲田)	東京
株式會社 庫津熱鍊工業所	倉 政 定	蒲田・羽田本・三五八	金屬熱處理	加工	東京	100,000	羽田 (54)	第一(大崎) 第一(本店)	東京
栗田酸素工業所	栗田 信吉	京橋・月島西河津通・四	電氣酸素熔接	請負	東京	100,000	大崎 (44)	第一(本店)	東京
三河島鐵工所	小作小八郎	荒川・三河島・三ノ二九	自動車部分品	製造	東京	100,000	京橋 (56)	六六天 安田(深川)	東京
小里伸鐵株式會社	小里 定吉	蒲田・東六郷・一ノ三八	自動車部分品	製造	東京	100,000	下谷 (53)	九五天 第百	東京
會社 後藤酸素商會	後藤 大吉	本所・綠・四ノ三二	酸素熔接切斷	製造	東京	100,000	蒲田	二四五 第百・安田	東京
小林鐵工所	小林 義一郎	品川・東品川・四ノ三二	鐵工器具	製造	東京	100,000	本所 (73)	八九先 住友(本所)	東京
會社 小林鐵工所	小林 作次郎	蒲田・南六郷・二ノ二七	鐵工器具	製造	東京	100,000	高輪 (44)	三三三 住友(品川)	東京
光洋精工株式會社	池田 善一郎	京橋・銀座・七ノ三	鐵工器具	製造	東京	100,000	蒲田	三三三 住友(品川)	東京
蒲田螺子製作所	佐野菊次郎	蒲田・仲六郷・三ノ一七	鐵工器具	製造	東京	100,000	銀座 (57)	三三三 住友(品川)	東京
會社 佐藤榮藏商店	佐藤 金七	京橋・西八丁堀・一ノ八	鐵工器具	製造	東京	100,000	蒲田	三三三 住友(品川)	東京
齋藤銅工所	齋藤 福男	向島・香取東・三ノ一三	鐵工器具	製造	東京	100,000	墨田 (74)	三三三 住友(品川)	東京

株式會社 笹川製作所	笹川 文吾	城東・龜戸・一ノ八三	壓延機切斷機	製造	東京	100,000	墨田 (74)	三三三 住友	東京
澤田工業所	澤田 八郎	荒川・日暮里・五ノ八三	鐵工器具	製造	東京	100,000	下谷 (53)	七九二 十五(丸ノ内)	東京
ユタカ商店	澤田 英貫	蒲田・糞谷・二ノ七一九	鐵工器具	製造	東京	100,000	羽田 (54)	第一(住友) 第一(安田) 第一(蒲田)	東京
株式會社 昭和熱處理工業所	澤田 文三郎	蒲田・萩中・六九六	金屬熱處理	加工	東京	100,000	羽田 (54)	第一(住友) 第一(安田) 第一(蒲田)	東京
三榮鐵工株式會社	松原 省吾	向島・香取・一四八ノ三	自動車・船舶	製造	東京	100,000	墨田 (74)	第一(住友) 第一(安田) 第一(蒲田)	東京
株式會社 三和工業商會	關 嘉一郎	日本橋・芳・二ノ三	鐵工器具	製造	東京	100,000	墨田 (74)	第一(住友) 第一(安田) 第一(蒲田)	東京
芝浦シャリゲ株式會社	關 昇	芝・高濱・七	鐵工器具	製造	東京	100,000	墨田 (74)	第一(住友) 第一(安田) 第一(蒲田)	東京
柴田鐵工場	柴田 國太郎	城東・龜戸・五ノ二六六	鐵工器具	製造	東京	100,000	墨田 (74)	第一(住友) 第一(安田) 第一(蒲田)	東京
柴田鐵工所	柴田 三郎	城東・北砂・二ノ一〇〇	鐵工器具	製造	東京	100,000	墨田 (74)	第一(住友) 第一(安田) 第一(蒲田)	東京
鳥居鐵工所	鳥居 吉藏	蒲田・西六郷・一ノ一	鐵工器具	製造	東京	100,000	墨田 (74)	第一(住友) 第一(安田) 第一(蒲田)	東京
下宿鐵工所	下宿 常吉	深川・高橋・四ノ一二	鐵工器具	製造	東京	100,000	墨田 (74)	第一(住友) 第一(安田) 第一(蒲田)	東京
シヤリゲ株式會社	永田 清一郎	京橋・月島東仲通・六ノ八	鐵工器具	製造	東京	100,000	墨田 (74)	第一(住友) 第一(安田) 第一(蒲田)	東京
實川鐵工所	實川 米吉	深川・扇橋・三ノ一九	鐵工器具	製造	東京	100,000	墨田 (74)	第一(住友) 第一(安田) 第一(蒲田)	東京

中外工業所	眞計二郎	小石川・大塚上・八	機械金物	卸・小賣	東京・靜岡・大阪・名古屋	一七五	大塚(大塚)	住友(大塚)	東京
KO熔接工業所	鈴木淺治	深川・扇橋・一ノ六	電氣熔接	加工	東京	101	三菱(京橋)	東京	
若宮鐵工所	鈴木銀次郎	王子・雙鳥・三ノ六ノ四	金物・火造・建築	加工	東京	一三三	王子	東京	
鈴木鐵工所	鈴木正雄	城東・大島・八ノ六五〇	鍛造・クラン	加工	東京	五〇〇	本所	東京	
鈴木精密螺子製作所	鈴木十一	蒲田・西六郷・二ノ三五	自動車・航空	製造	東京	一六	蒲田	東京	
鈴木鐵工所	鈴木富雄	蒲田・羽田・三ノ五一七	鐵道用諸機械	製作	東京	二七	羽田	東京	
鈴木鐵工所	鈴木留吉	芝・西芝浦・四ノ二	鍛造品	製作	東京	三六	三田	東京	
千住鉛工場	鈴木初太郎	足立・千住橋戸・二三	非鐵金屬熔接	製造・販	東京	100	足立	東京	
杉野商店	杉野辰江	淺草・北三筋・一	伸銅品(非鐵)	卸・小賣	東京	100	淺草	東京	
角田商店	角田信平	深川・猿江・一ノ二	鐵材・シャリ	切斷・販	東京・地方	100	本所	東京	
瀨崎商店	瀨崎誠一	板橋・志村小豆澤・九一	立萬力機械	製造	東京	一五	赤羽	東京	
關製作所	關勝良	淀橋・下落合・一ノ八〇	鐵加工・軍需品	製造	東京	一七	長崎	東京	
關口鐵工所	小川末吉	目黒・中目黒・二ノ五〇	板金工作精密	請負	東京	五〇〇	大崎	東京	

合名 芹澤シャリク工場	芹澤末男	本所・緑・四ノ一二四	鐵製品	切斷・販	東京・全	100	本所	住友(本所)	東京
合資 田中製作所	田中龜久人	下谷・竹・二二八	酸素熔接器・器具	製造	東京	100	下谷	野村(錦糸町)	東京
大野屋	田中久太郎	京橋・西八丁堀・四ノ一	鐵材・鉛引	卸・製造	東京	五六	京橋	野村(銀座)	東京
田中伸銅所	田中常吉	板橋・成増・二四〇	銅・黃銅板及棒	製造	東京	二四	白子	野村(八丁堀)	東京
田中企業合資會社	田中德五郎	小石川・竹早・三五	鐵工業	請負	東京	五〇〇	小石川	安田	東京
高勢鐵工所	高勢治郎	芝・横新・九	諸機械部分品	製作	東京	一九	三田	晝夜(芝)	東京
高瀬宗助	高瀬宗助	本所・東兩國・四ノ二八	鐵加工	製造・卸	東京	二五	本所	第一(本所)	東京
合名 高登伸鐵所	進 猛	深川・扇橋・三ノ八	引拔シャフト	製造	東京	五〇〇	本所	三菱(洲崎)	東京
高橋鐵工所	高橋金之助	蒲田・糀谷・一ノ一六六	鐵加工	製造	東京	二七	蒲田	安田(蒲田)	東京
高室螺子製作所	高室留吉	澁谷・山下・六〇	ホルト及ナツ	製造	東京	二七	赤羽	池袋	東京
東京ゼンマイ工場	高松繁次郎	板橋・志村小豆澤・六九	鋼帶熱處理	製造・販	東京	150	本所	池袋	東京
高光シャリク株式会社	樋田勘一	城東・南砂・六ノ二九	鐵材ノ切斷	請負	東京	150	本所	三和(深川)	東京
竹澤鐵工所	竹澤寅三郎	城東・南砂・八ノ二三	陸海軍・鐵道用品	製造・加工	東京	二五	本所	第百	東京

株式 東京引技鋼管製造所	大門 博	品川・東品川・三ノ七	引技鐵管	製造・加	東京	東京・大	一六、〇〇〇(京橋)	四三六第百(京橋)	
東京軌條用品株式會社	佐々木宏平	日本橋・吳服橋・三ノ七	軌條用附屬品	卸・小賣	全國	全國	一八、〇〇〇(日本橋)	二六三(武州(東京))	
合名 橋巢シャリ工場	橋巢春治	本所・龜澤・三ノ三	薄鋼板	裁斷	東京	東京	八〇、〇〇〇(墨田)	八〇七(安田(本所))	
合資 東邦鍛鋼所	荒木義雄	蒲田・糀谷・五ノ一二六	鍛鋼・鍛造・ フォージング	製作	東京	東京	一〇〇、〇〇〇(羽田)	〇九四(野村(東京))	東京 二八三〇
小泉鐵工所	遠山倉吉	瀧野川・瀧野川・一一	各種電氣機器 各種電氣機器 製造・請負	製造・請	東京	東京	六六、〇〇〇(王子)	三三五(王子)	
東洋鍛工株式會社	米山文作	日本橋・兩國・四ノ八	航空機自動車 部分品	鍛造	東京	東京	四〇、〇〇〇(浪花)	二四三(兩國)	
同和精機發條株式會社	木田文平	蒲田・古市・二九	各種ばね	製造・販	東京	東京	一八、〇〇〇(蒲田)	三三三(三菱・住友)	東京 關西工場 兵庫縣
特殊鋼材株式會社	松田熊吉	京橋・銀座・七ノ三	鋼材ノ鍛造品	鍛造・加	東京	東京	一〇〇、〇〇〇(羽田)	〇〇四(野村(銀座))	
名倉製作所	名倉八五郎	本所・平川橋・一ノ五	電機部品・無 線部品・軍需 部分品	製造	東京	東京	二六、〇〇〇(墨田)	二九五(安田(押上))	
中川商會	中川一郎	京橋・木挽・四ノ三	ピアノ線・鋼 捻線精密工具	卸・小賣	東京	東京	四四、〇〇〇(京橋)	一七九(三井)	
合名 中島鐵工所	中島松雄	城東・北砂・六ノ二〇〇	機械火造業	製造	東京	東京	五〇、〇〇〇(本所)	五〇四(第百)	
中藤シャリ工株式會社	高木龍尙	本所・綠・三ノ二四	鐵板切斷	製造・請 負・販賣方	東京	東京	一〇〇、〇〇〇(本所)	三三三(第百(櫻橋))	ナカト
ナカマタ鐵工所	仲又利通	向島・吾嬬東・三ノ五〇	プレート加工 不削及型削	製造	東京	東京	一一		

中村鐵工所	中村菊太郎	品川・南品川・四ノ五〇	軍需品・諸機	造負	東京	東京	二五、〇〇〇(高輪)	一八九(野村(品川))	
中村鐵工場	中村佐市	荒川・南千佳・七ノ九九	鍛造及鋼板・ 兵器鑄鐵部品 金屬器具	製造	東京	東京	三三、〇〇〇(淺草)	三六〇(安田(千佳))	
長井スプリング製作所	長井喜三郎	芝・本芝・三ノ一九	コイルスプリ ング・捻發條	製作	東京	東京	二二、三三三(田)	一七九(第百(金杉))	
永井製作所	永井重造	豊島・池袋・七ノ二〇七	伸線	製造	東京	東京	三〇、〇〇〇(大塚)	〇〇六(第百(池袋))	
長倉工業所	長倉正雄	城東・北砂・七ノ一一六	機械・製罐・ 鑄造電氣瓦斯 鑄造	製作	東京	東京	一〇、〇〇〇(本所)	〇九六(十五(人形町))	
昭和プレス工業所	長瀬幸次	本所・龜澤・四ノ二三	萬金抜物・切 斷機	製作・販	東京	東京	三三、〇〇〇(墨田)	三七八(住友(本所))	
株式 永山製作所	永山隆助	足立・島根・八八六	挽物専門	製造	東京	東京	一〇〇、〇〇〇(足立)	〇〇三(第百(神田))	
株式 繩谷シャリ工場	古川 穰	本所・龜澤・三ノ六	鐵板切斷製品加工	加工	東京	東京	一〇〇、〇〇〇(本所)	〇八九(三和(銀座))	
日本鍛工株式會社	柴柳新二	日本橋・通・一ノ二〇一	各種鍛造品	製造	東京	東京	七〇、〇〇〇(日本橋)	二八三(三和(東京))	
株式 日本特殊鋼鍛造所	片山哲藏	城東・南砂・九ノ二四七	特殊鋼・鍛造 及附帶加工	請負	東京	東京	一五、〇〇〇(本所)	四九三(野村(船場))	
日本物理冶金株式會社	柳 瀬	京橋・京橋・二ノ七	金屬熱處理・ 特殊熱煉工具 製作・卸	製作・卸	東京	東京	一〇〇、〇〇〇(京橋)	三三三(三井(目黒))	工場 神奈川
日暮里センマイ株式會社	小池一藏	葛飾・木田寶木塚・五一	各種センマイ 發條焼入鋼帶 製作・販	製作・販	東京	東京	二五、〇〇〇(本田)	二二二(住友(淺草))	東京 二五七(二ホリ)
株式 根元鐵工所	根元嘉兵衛	蒲田・南六郷・三ノ一九	火造・型打・ 鍛造	鍛造	東京	東京	一五、〇〇〇(蒲田)	三三三(三菱(蒲田))	

野村鐵工所	野村米吉	深川・福住・一ノ八	プレス型	製造	東京	東京	一三 深川(60)	五九 第百(深川)	
合資 野本製作所	野本光治郎	本所・石原・一ノ二三ノ	商車商切	製造・請	東京	東京	六〇 墨田(74)	九九 住友(淺草)	
羽沼鐵工所	羽沼信太郎	荒川・三河島・二ノ五四	各種鋸嘴・十	製造	東京	東京	二五 下谷(83)	九三 畫夜(三ノ輪)	
伴久世商店	伴久世	芝・新橋・六ノ三六	特許式木工	製造・卸	東京・大	東京・大	一五 芝(43)	〇 吾 住友(新橋)	東京
荻原廣之助製作所	荻原廣之助	本所・鹿橋・四ノ一二	工具 萬力機械	製造・卸	東京・大	東京・大	二五 墨田(74)	〇 吾 安田(銀座)	東京
花垣成昭	花垣成昭	城東・大島・一ノ九〇	加工 鋸鋼板斷裁	卸・販賣	東京近縣	東京	二五 墨田(74)	二三 第百(本所)	
島山裁斷工場	島山福太郎	本所・鹿橋・四ノ二	特殊工鋸造	製造	東京・北	東京・大	一三 本所(73)	二四 三安田(本所)	
孕石極工社	孕石鑄太郎	淀橋・角管・三ノ一四六	薄鋼板裁斷加工	小賣・請	東京・北	東京・大	一三 本所(73)	二四 七安田(五ノ橋)	
疋田龍之助商店	疋田龍之助	本所・鹿橋・三ノ二	電氣熔接工事	製造・請	全國・滿	東京	一三 本所(73)	二四 七安田(五ノ橋)	
株式 日の出シャリシエ	尾澤莊一	深川・加崎・二	請負電極棒	製造・請	東京・支那	東京	一三 本所(73)	二四 七安田(五ノ橋)	
平岡鐵工所	平岡憲司	品川・五反田・一ノ四三	電氣熔接加工	卸・販賣	東京・近	東京	一三 本所(73)	二四 七安田(五ノ橋)	
ブリキヤ	林田繁	本所・鹿橋・四ノ二二	鋸板切斷	卸・小賣	東京・大	東京	一三 本所(73)	二四 七安田(五ノ橋)	
富士伸銅所伸銅部・工作部	平岩カノ	板橋・成増・二四三	鋸板切斷	卸・小賣	東京・大	東京	一三 本所(73)	二四 七安田(五ノ橋)	

日暮里スプリング製作所	平野芳次	荒川・日暮里・五ノ八三	發條	製造・販	東京	東京	四三 根岸(87)	三四 第百(日暮里)	
江戸川鐵工所	廣木三三	江戸川・平井・四ノ二〇	諸機械附屬品	製造・請	東京	東京	三六 城東(80)	〇 三 昭和(兩國)	
廣瀨工業所	廣瀨保彦	城東・大島・二ノ三二	鐵骨橋梁電氣	請負	全國・植	東京	二八 本所(57)	六五 第百	
合資 廣瀨ナット製作所	廣瀨重明	荒川・南千住・七ノ六九	金屬拔物業	製造	東京・大	東京	一〇〇 淺草(84)	七九 畫夜(三ノ輪)	東京
福地耀久鐵工所	福地虎雄	足立・千住東・一一	軍需品・航空	製造	東京	東京	一〇〇 淺草(84)	七九 畫夜(三ノ輪)	東京
福本工場	福本金平	芝・三田四國・二ノ四	航空機用螺子	製造・請	東京	東京	一〇〇 淺草(84)	七九 畫夜(三ノ輪)	東京
藤田シャリシエ株式会社	藤田重隆	深川・枝川・二ノ三	金屬切斷品	製造	東京	東京	一〇〇 淺草(84)	七九 畫夜(三ノ輪)	東京
藤本酸素機械株式会社	藤本源太郎	蒲田・糞谷・三ノ七七五	各種酸素熔接	製造	東京	東京	一〇〇 淺草(84)	七九 畫夜(三ノ輪)	東京
福岡鐵工場	福岡秀而	荒川・南千住・一ノ七五	各種酸素熔接	製造	東京	東京	一〇〇 淺草(84)	七九 畫夜(三ノ輪)	東京
古川鍛冶工場	古川勝治	深川・白河・三ノ一	蹄鐵・鐵脚・車輪工具	製造	東京	東京	一〇〇 淺草(84)	七九 畫夜(三ノ輪)	東京
古川酸素熔接工場	古川吉之助	芝・白金三光・一〇八	木造船部分品	製造・販	東京・南	東京	一〇〇 淺草(84)	七九 畫夜(三ノ輪)	東京
古澤製線所	古澤茂次	板橋・志村前野・一八五	酸素熔接板金	請負	東京	東京	一〇〇 淺草(84)	七九 畫夜(三ノ輪)	東京
古澤電氣酸素工業所	古澤正純	蒲田・南六郷・三ノ一九	鐵鋼及特殊線	製造・請	東京	東京	一〇〇 淺草(84)	七九 畫夜(三ノ輪)	東京

株式 會社	逸見鉛管製造所	逸見	磐城東・大島・三ノ七	鉛管鉛板	製造	全國	全國	一六、〇〇〇三田 ⁽⁴⁹⁾	野五住友(日比谷)	
株式 會社	堀切鍛工株式會社	田所 鷹一	葛飾・堀切・一一五五	軍需品各種機械鍛造型打	製造	全國	全國	一八、〇〇〇本田 ⁽⁷⁶⁾	野五安田	
株式 會社	本所シャリノケ株式會社	横木 敏雄	本所・綠・三ノ二二	鐵板	請負・販賣・小賣	東京	東京	一三、〇〇〇本所 ⁽⁷³⁾	野五第百(本所)住友(本所)	
株式 會社	前田電氣酸素工業所	前田 龜太郎	城東・北砂・四ノ一三八	電氣酸素熔接切斷	請負	東京	東京	一四、〇〇〇本所 ⁽⁷³⁾	野五第百(五ノ橋)	
株式 會社	牧野鐵工所	牧野 庄五郎	城東・大島・八ノ六五〇	探鑛・選鑛・製鐵用機械器具火造	製造	東京	東京	一〇、〇〇〇本所 ⁽⁷³⁾	野五安田(深川)	
株式 會社	正司鐵工所	正司 良平	城東・南砂・七ノ五二五	諸機械部品戰車部分品	製造	東京	東京	二五、本所 ⁽⁷³⁾	野五第百	
株式 會社	松崎鐵工所	松崎 金右衛門	城東・南砂・七ノ五六一	製鐵・瓦斯熔接機械	修理	東京	東京	二〇、〇〇〇本所 ⁽⁷³⁾	野五小石川 ⁽⁸⁵⁾ 野五老住友	
株式 會社	松田 悅	松田 悅	本郷・駒込東片町・一四	軍需品鋼索	加工	東京	東京	六一、〇〇〇下谷 ⁽⁸³⁾	野五安田(下谷)	
株式 會社	松村國三商店	松村 國三	下谷・竹・一二	金屬熔接	製造・販賣	東京	東京	六一、〇〇〇下谷 ⁽⁸³⁾	野五安田(下谷)	
株式 會社	松元シャリノケ工場	松元 茂	本所・龜澤・四ノ一三	鐵板切斷	販賣	東京	東京	六一、〇〇〇下谷 ⁽⁸³⁾	野五安田(下谷)	
株式 會社	丸富特殊鋼株式會社	富田 三之助	京橋・西八丁堀・一ノ八	特殊鋼鍛造	製造	東京	東京	六一、〇〇〇下谷 ⁽⁸³⁾	野五安田(下谷)	
株式 會社	光枝鐵工所	光枝 捷郎	品川・五反田・一ノ四三六	機械鍛造部分品	製造	東京	東京	六一、〇〇〇下谷 ⁽⁸³⁾	野五安田(下谷)	
株式 會社	三信商會	松田 悅	麹町・丸ノ内・三ノ二	鐵索・麻索・鐵山機械	製造・卸小賣	東京	東京	六一、〇〇〇下谷 ⁽⁸³⁾	野五安田(下谷)	

株式 會社	三橋鐵工所	三橋 留吉	城東・北砂・六ノ五二	鐵業	製造	東京	東京	二、〇〇〇本所 ⁽⁷³⁾	野五大畫夜	
株式 會社	三和伸銅株式會社	古川 三郎	神田・東船場・七	銅鑄鑄・非鐵金屬	販賣	東京	東京	八、〇〇〇浪花 ⁽⁸¹⁾	野五第百(堀留)野五第百(岩本)	
株式 會社	峰鍛工株式會社	峰 嘉六	深川・平井・三ノ二	一般火造製品・ロップ・ワイヤ・鋼管・鐵板・鐵線鋼管	製造	東京	東京	一〇、〇〇〇深川 ⁽⁸¹⁾	野五第百(深川)住友(深川)	
株式 會社	宮崎製作所	宮崎 福太郎	江戸川・平井・四ノ一七九〇	發條	製造	東京	東京	二、五五五城東 ⁽⁸¹⁾	野五安田(押上)	
株式 會社	宮田酸素工業所	宮田 萬吉	荒川・町屋・一ノ八六〇	飛行機部分品	請負	東京	東京	八〇〇	野五畫夜	
株式 會社	宮村鐵工所	大竹 仙松	蒲田・糝谷・五ノ一三二〇	航空機部分品	製造	東京	東京	五、〇〇〇大森 ⁽⁸⁸⁾	野五第百(川崎)野五第百(川崎)	
株式 會社	電氣酸素	向山 安左	城東・北砂・七ノ三四	ボイラータンク類 電氣熔接切斷	請負	東京	東京	五、〇〇〇本所 ⁽⁷³⁾	野五昭和	
株式 會社	向山工業所	向山 竹藏	深川・平河・三ノ二	電氣熔接下材 料器具	請負・販賣	東京	東京	一五、〇〇〇深川 ⁽⁸⁹⁾	野五第百(本所)	
株式 會社	村田發條製作所	村田 正三郎	向島・吾妻西・二ノ一〇	發條	製造	東京	東京	六、〇〇〇墨田 ⁽⁷⁴⁾	野五第百(駒形)野五第百(押上)	
株式 會社	目黒電氣酸素工業所	東海 林菊治	目黒・中目黒・一ノ八一	金屬熔接板金 火造旋盤仕上	加工・熔接	東京	東京	五、〇〇〇大崎 ⁽⁴⁴⁾	野五第百(大崎)野五第百(目黒)	
株式 會社	望月燒入工業所	望月 甚太郎	品川・北品川・四ノ五四八	高速度鋼工具・鋼鑄品・鑄入・サニトプラスチック	請負・加工	東京	東京	四、〇〇〇大崎 ⁽⁴⁴⁾	野五第百(大崎)	
株式 會社	森岡鐵工所	森岡 正	城東・北砂・一ノ二〇七	特殊鋼兵器部	製造	東京	東京	七、〇〇〇	野五大島(信用組合)	
株式 會社	森商事株式會社	森保 二	京橋・越前堀・一ノ三	機械金物工具	仲買・小賣	全國	全國	一三、〇〇〇京橋 ⁽⁸⁵⁾	野五第百(櫻橋)野五第百(八丁堀)	

Table listing industrial companies in the metal industry (cutting, welding, etc.). Columns include company name, representative, address, product types, and contact information. Companies listed include 守製鉄工場, 矢崎鐵工所, 山川製作所, 山兼切斷工場, 山崎銅鐵商, 山岸廣吉, 山口金屬挽物工場, 山口伸銅所, 山崎鐵工所, 山田化學工業所, 山元製作所, and 會社 鋸工商會.

Table listing industrial companies in the metal industry (cutting, welding, etc.). Columns include company name, representative, address, product types, and contact information. Companies listed include 株式會社 横川シャリソグ工場, 吉村鐵工所, 吉田鐵工所, 會社 吉田藤作商店, 吉田田酸素工業所, 吉野製作所, 吉橋鶴次郎, 吉村製作所, 會社 欄木製作所, 會社 六郷鐵工所, 渡邊鐵工所, and 渡邊鐵工所.

青木の各種ロール機械

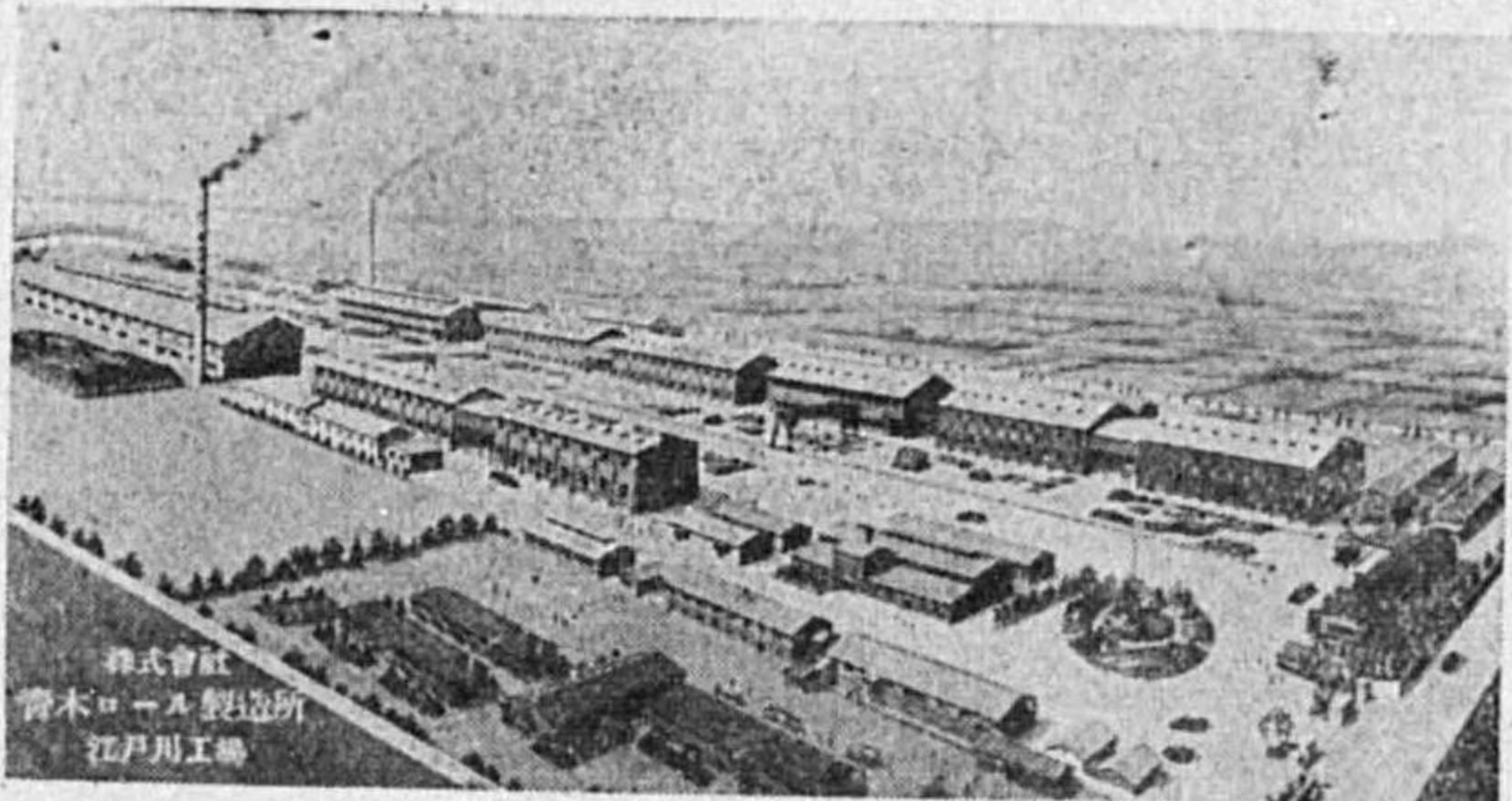

青木ロール製造所

本社並工場 東京市城東區大島町三丁目二十八番地
 電話本所(73) 0260・1245・3664・3665
 江戸川工場 東京市江戸川區葛西一丁目
 電話葛西 3 8・1 5 6・1 7 5-7
 大阪營業所 大阪市北區南船場九番地(大江ビル)
 電話(北) 1 8 6

營業科目

チルドロール・セミスチルドロール・サンドロール・ロ
 ール旋盤・各種金屬用壓延機・各種水壓機・各種切斷機・
 インゴットモールド・矯正ロール機・ベンデンロール機・
 機・製紙・護膜・製砂・製葉・伸銅・織物・塗料・顔料
 煙草・セルロイド・インク・石鹼・製油・製糖用
 各ロール並ビニロール機械一式

營業品目

亞鉛鍍金鐵板各種
 亞鉛鍍金針金
 丸釘、鐵線、鋼線
 ワイヤードロー線
 便利瓦各種
 特鋼部
 中間鋼、炭素工具鋼
 特殊工具鋼、高速度鋼
 ニッケルクロム鋼
 鋼管部
 瓦斯管鋼管
 フラン管ステーパー管
 高炭素及特殊鋼管
 塗料部
 旭ラッカー、エナメル
 電氣絶緣塗料
 諸瓦斯藥品防蝕塗料
 調合ペイント各種

東日本亞鉛鐵板特定問屋商業組合
 全國釘針金指定問屋東部組合
 東京地區中間鋼特約店組合
 東京特殊鋼特約店組合
 東京塗料商業組合
 日本鋼管販賣株式會社指定問屋

野崎榮藏商店

東京市日本橋區本町四丁目二番地
 電話茅場町(66)
 振替口座(東京)二六一〇三四番
 (仙臺)六一〇三三番
 發信略號(ノ)又ハ(ノ)サキ
 受信略號ニホンバシマルキイチセ

營業課目

銅、黃銅、銅板
 銅棒、銅管、銅線

相宮商店

相宮和三郎
 東京市神田區仲町一ノ一
 電話下谷(83) 一三九七
 振替口座東京二八五二

鋼材、機械工員

アツマバイト發賣元

吾妻商會

東京市京橋區銀座二ノ三〇四
 電話京橋(56) 三九六九

型成鍛造火造一般

株式會社 愛國鍛工所

東京市蒲田區羽田本町六〇七番地
電話羽田(04) 一五五〇番

各種輕合金鑄造
及加工仕上一式

アルマイト輕合金 工業株式會社

本社及工場
東京市蒲田區東六郷四丁目二十一番地
電話蒲田三九五番
名古屋工場
名古屋市中區中切町字塚坪三八番地
電話東八六五五番

アサヒダイヤ

特許ダイヤモンド・ホキール

超硬質合金工具研磨用

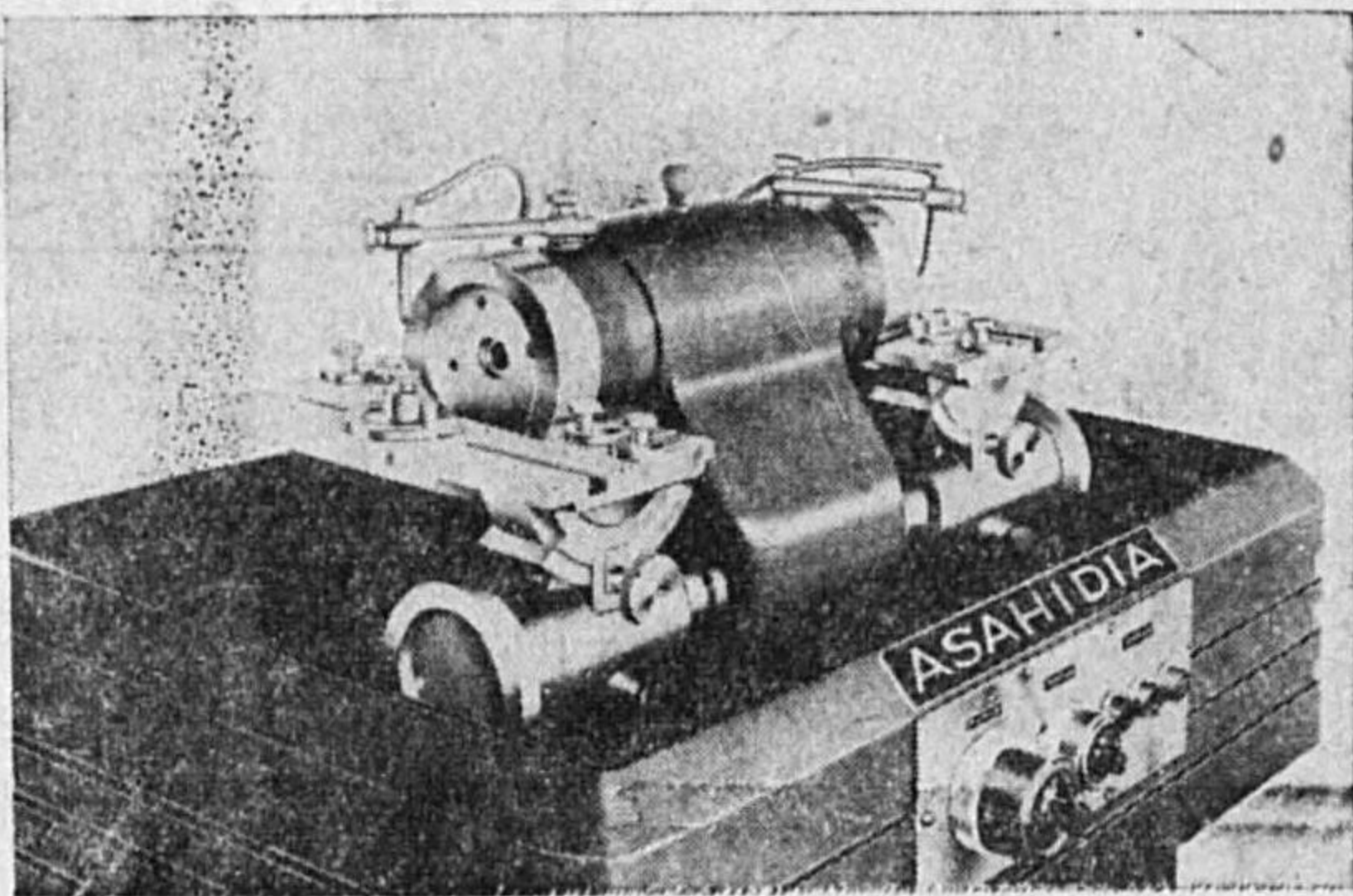

工具研磨盤

朝比奈化學工業株式會社

東京市蒲田區糀谷町三ノ七六一
電話替羽田04 〇四〇一

創業昭和六年

東京市大森區新井宿七丁目七拾貳番地

株式會社 青山合金機械製作所

製造主目
一般非鐵合金鑄造並加工
陸海軍兵器部品鑄造加工
艦船部品鑄造並加工
特許銅鉛合金軸受一般
不二式強力遠心分離機
不二式一般脫水機

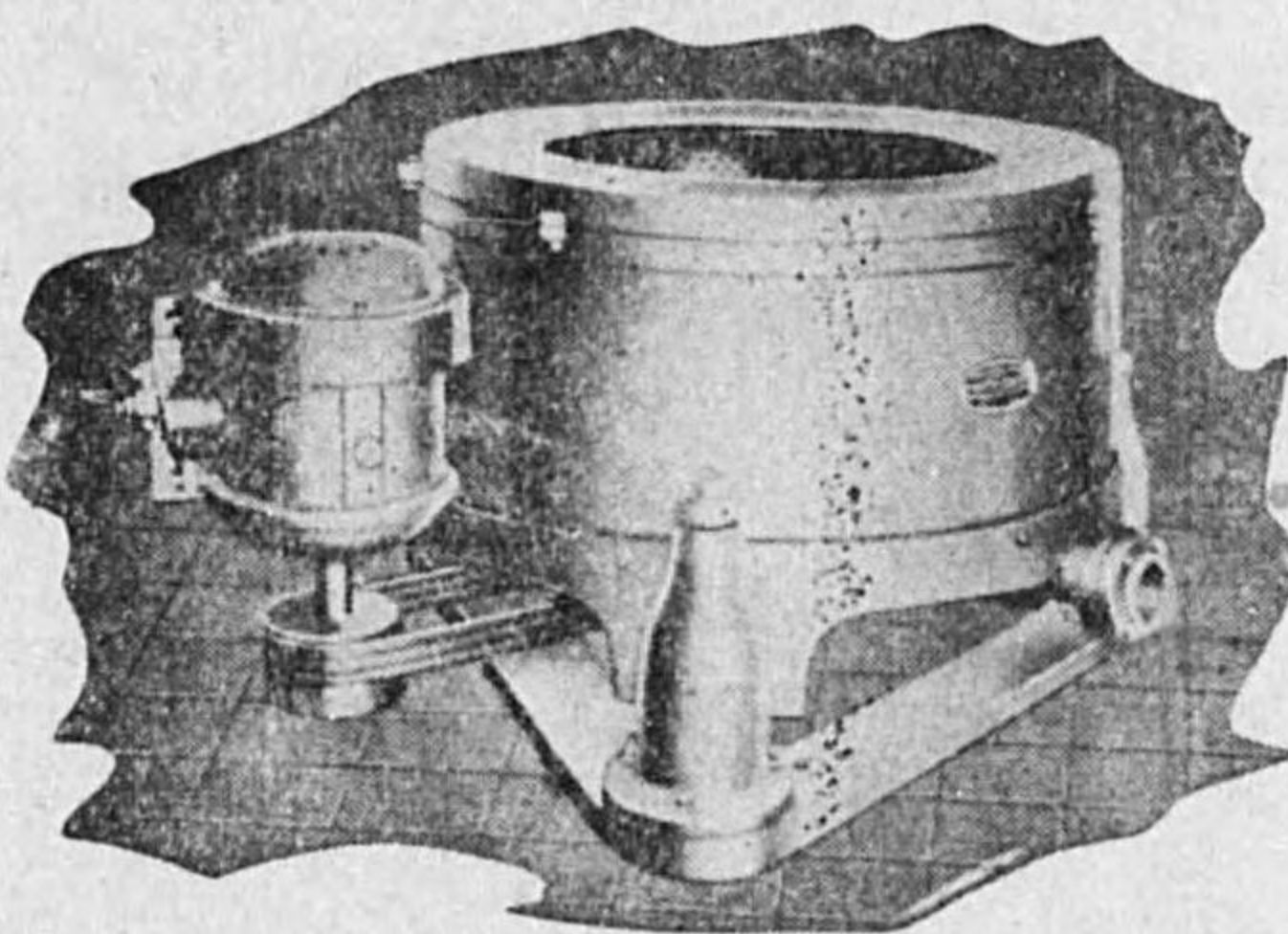

最高級
不二式遠心分離機

電大森 3481 3147 8518

製品種目

高級 高速 度鋼
ダイス鋼、バルブ鋼、磁石鋼
ステーションレス、アイアン
ステーションレス、スチール
構造用高級特殊鋼
純鐵(電氣分解製)

秋田製鋼株式會社

本社營業所 東京市日本橋區通一ノ二(國分ビル)
電話日本橋(24) 〇〇〇七・四九七三・五五五三
製鋼工場 秋田市川尻町宇川口境六五
電話秋田一〇三九・一四二二
鍛造工場 橫濱市鶴見區潮田町二八八八
熱處理工場 電話川崎二〇六一、鶴見四四七六

レザークロース
合セゴム 幌地
幌用セルロイド
各種ホツク 卸類
乗物用内張諸材料一式
トワール・ハンド
各種錠前・ルームランプ
ウキンドレギュレーター
車室内附屬新型金具一式

商 材 一 デ ポ

共和レザークロス株式會社特約販賣店
日卷式ウキンドレギュレーター發賣元

稻垣商會

東京市芝區田村町二丁目十七番地
電話銀座三三三六番・七四八七番
振替口座東京九六九三二番
取引銀行 株式會社住友銀行日比谷支店
株式會社昭和銀行芝支店

引拔磨シャフト各種異型
ロール壓延磨、燒鈍鐵板
各種鐵金切斷請負



株式會社 井上伸鐵所

社長 井上喜四郎
東京市神田區銀治町二ノ一八
電話神田四一〇九五・四三五四
工場 東京市荒川區日暮里町八ノ二一九
電話下谷四三九九一〇

營業科目

鋼鐵製事務容器
無線附屬板金製品
飛行機附屬板金製品
電機附屬板金製品
諸機械附屬板金製品

生垣板金工場
生垣重雄

東京市麻布區北新門前町一八
電話赤坂四一〇三四〇四六五

建築金物階段金具

岩中合名會社

日本橋區小傳馬町二丁目七番地
電話浪花(67)三〇〇七番

營業種目
陸海軍規格磨鋼材
特殊鋼ハガネ磨材
各種磨鋼材

東京市京橋區八丁堀四丁目一番地
石毛伸鐵工業株式會社出張所

品川倉庫
電話京橋四三〇〇
電話品川區東品川四丁目八番地
電話品川區高輪品川四丁目一八番地
電話品川區板橋品川四丁目一〇番地
電話品川區志村西臺町二〇番地
電話品川區北品川四丁目一〇番地

營業課目
銅、鐵、錫、鉛
亞鉛、鋁力板
錫、鉛チユープ各種
製造印刷

株式會社 池田商店

東京市深川區高橋四ノ一一
電話本所(代表)一五二(2)・四一五三
振替東京三一七〇九
電報受信略號 トウケイイクケチユウ

可鍛鑄鐵
鑄銅、鑄鐵

池袋高田工場

大關登良次

東京市豊島區池袋一ノ七八三
電話大塚四〇八九

營業課目

鐵鋼一般、鋼管、特殊鋼
短尺鋼材、切斷加工

鐵商 株式會社 伊藤信廣商店

東京市京橋區八丁堀四ノ六
電話京橋 代表六二九一(4)
電信略號(ケウバシイノブ)
支店 名古屋市西區那吉野町二ノ六〇
電話西 代表五一〇五
支店 天津市日本橋租界須磨街二〇
支店 大阪市港區南境川町二ノ二一
出張所 橫濱市中區蓬萊町二ノ六四

銅真鍮・砲金鑄物材料
活版・地金製造販賣

合名會社 小里商店

東京市芝區南佐久間町二ノ九
電話芝 〇八五六

營業種目

鑛業 金、銀、銅、硫化鑛、磷鑛石、石炭
工業 苛性曹達、晒粉、液體鹽素、硫酸
肥料 過磷酸肥料、化成肥料、配合肥料

資本金七千五百萬圓

ラサ工業株式會社

取締役社長 小野義夫

(事業所)

本社 大阪市西淀川區高見町一丁目六四番地
支店 東京市京橋區京橋二丁目貳番地
大阪工場 (各種工業藥品並ニ過磷酸肥料製品)
田老鑛山 (銅、鉛、亞鉛、硫化鐵鑛)
田川炭坑 (石炭)
白糠炭坑 (石炭)
大榮鑛山 (金、銀)
慶長鑛山 (金、銀、銅)
大峰鑛山 (金、銀、銅)
ラサ島鑛山 (磷鑛石)
宮古製煉所 (金、銀、銅製煉)

(三四〇九)

合資會社 石川伸銅所

東京市城東區龜戶町九丁目百拾六番地
電話城東 (68) 六三六番

營業品目

高壓、低壓、碍子、碍管及附屬亞鉛鍍金物
鐵道建設金物類
電鐵架線材料、特設電話材料
內外線電氣工事、材料一式
植松式真棒付碍子發賣元

植松碍子株式會社

東京市芝區濱松町一ノ七
電話芝 〇六〇六・二六四八

(三四〇七)

製作科目

スチール・サッシュ
スチール・ドアー
スチール・シャッター
航空機部品其他軍需品

合資會社 榮進社

本社及工場 東京市荒川區日暮里町六丁目二五六番地
電話根岸 (87) 二二二一—二二二五
營業所 東京市京橋區西銀座一丁目三番地
電話業 京橋 (56) 二二二二—二二二九

營業科目

鐵塔材料、瓦斯管、ドラム罐、各種鑄物
各種機手、マシン類、吸房用具類
電氣金用具、建築用具、船具類
其他一般金物及亞鉛電氣鍍金式
亞鉛鍍氣(天ぶら)

合資會社 小幡亞鉛鍍金工場

代表社員 本野吉彦
本社 東京市京橋區月島東河岸通九ノ三
電話京橋 550 六八八九
龜戶工場 東京市城東區龜戶町一ノ七三
電話墨田 74 四三二八

營業品目

化學工業品
鋼材機械油
保險代理業
各種工具類

日本橋區茅場町一丁目二十番地

上野商事株式會社

電話茅場町(66) 三〇八五
四九三一
振替東京 一六五二二

桑原章一

向島區吾孀町西七ノ二

合資會社

三和鍍金工業所

代表社員 石 黒 源 藏
東京市荒川區三河島町九ノ二〇五三
電話 下谷(83) 八五二七番

(三四〇八)

(三四〇六)

營業種目

紙 斷 庖 丁
製 紙 用 刃 物
木 工 機 械 用 刃 物
金 屬 剪 斷 用 刃 物
製 糖 用 刃 物

正久及物製造株式會社
正久及物販賣株式會社

本社・工場 東京市澁橋區下落合一ノ八
電話大塚 三六四六・三六七三
出張所 大阪府東區今橋四ノ一(三菱ビル内)
大澤 商 事 株 式 會 社

營業種目

精密諸機械及部分品
鋼王バイト製造
鍛工物及熔接

株式會社 岡田精機製作所

電話澁谷(46) 一九一三番
第一工場 東京市目黒區上目黒三ノ一八四〇
第二工場 東京市目黒區上目黒三ノ一九一〇
第三工場 東京市目黒區上目黒六ノ一三〇六

日本鋼材販賣會社指定問屋
特殊鋼指定特約店
全國釘針金指定問屋

株式會社 大野宗太郎商店

東京市京橋區寶町一丁目九番地
電話京橋(56)
振替則金口座東京七二五九番
發信略號(オノ)又ハ(オノ)
受信略號(ケフ)又ハ(オノ)

一般高級亞鉛鍍金

大出亞鉛鍍金工場

場主 大出常三郎
東京市荒川区三河島町八ノ一四二六
電話下谷(83)六七四五番

サクラ印拍車發賣元

合資會社 奧村拍車製作所營業部

東京市牛込區市ケ谷田町二ノ二一〇
電話牛込(84)〇八六九番
振替東京一九七五九番
第一工場 東京市中野區新山通
第二工場 東京市淀橋區柏木

煙草用具一般
金屬雜貨製造輸出

金丸商店

本店 東京市淺草區淺草橋三ノ七〇七六
電話淺草(84)三九三八
出張所 大阪市西區阿波座下通り一ノ一四七
電話新町(4)六六二六
工場 東京市向島區隅田町四ノ二六三
電話墨田(74)〇一五三

棒鋼、形鋼、鋼板
薄板、焦鐵、各種
指定問屋

株式會社 加藤謹之助商店

東京市京橋區西八丁堀四丁目一
電話京橋(56)〇〇〇六六六
〇〇〇六〇〇
八七六番

(三四〇一一)

(三四〇一〇)

營業品目

エナメル線、絹卷線、綿卷線
撚線、抵抗線、其ノ他各種

株式會社 川上電線製作所

川上辰四郎

東京市大森區大森三ノ一七二
電話大森(06)三七四七

商工省指定全國ニツケル配給元

特許勝川式超硬質クロム處理加工(ミカローム)
特許黑色防錆防蝕及塗料下地劑(ブラック、ソルト)
特許特殊光澤亞鉛鍍金(ゾネネ、ソルト)
各種電氣鍍金材料並藥品一式製造
各種電氣鍍金機械裝置設計並製造
理化學用諸機械及電氣機器製造
化學工業用諸藥品製造
特殊醫療藥品(榮養強壯注射藥及內服藥)
特許勝川式汚水濾過裝置
特許勝川式鑄物加工機
一般製鐵板金加工

株式會社 勝川恍昭商會

本社 東京市日本橋區本石町三丁目六番地
電話日本橋 四四三六・四五四八番
振替口座東京 一〇五七九七番
特殊電鍍工場 東京市大森區上池上町六三四番地
電話池上 〇九四四一番
化學藥品工場 埼玉縣北足立郡戸田村堤外
機械工場 東京市城東區大島町六丁目四三四
鍍金材料工場 東京市荒川區日暮里町六丁目五三〇
研究所 東京市品川區大井北濱川町

目種業營

水冷式、空冷式、各種内燃機關
各種工作機械其他一式
各種輕合金類、砲金、鑄青銅、黃銅

金子鑄物株式會社

本社工場 東京市蒲田區羽田鈴木町一二一〇
電話蒲田 八一五九番
第二工場 東京市品川區大崎本町三ノ五七二
電話大崎(49) 一八七八番

目品業營

各種鑄物機械鑄造
建築用鑄物鑄造
銅釜器具鑄造
銅、真鍮、アルミ合金
各種ストッパ販賣
精密螺子製作
航空機械部品製作

社會式株

所造鑄店商平釜

所營業 東京市品川區大崎本町三ノ五七二
電話大崎(49) 一八七八番
精工盤
場工 東京市品川區大崎本町三ノ五七二
電話大崎(49) 一八七八番
鑄造場 東京市品川區大崎本町三ノ五七二
電話大崎(49) 一八七八番
鑄造場 東京市品川區大崎本町三ノ五七二
電話大崎(49) 一八七八番

特殊鋼材 鑄鋼品 合金鐵

關東製鋼株式會社

社長 淺野 八郎

本社 東京・丸ノ内・海上ビル

電話丸ノ内(2) 1605・4037・5939

工場 群馬縣澁川

電話澁川 56・222・307

目課業營

陸海軍兵器器材
航空機附屬器材
無線電信電話器材
電氣測定器材
鍍金加工一式
皮革帆布加工一式

東京市品川區大崎本町二丁目四二五番地
會社資
金子製作所

電話大崎(49)
四三三四
四二五八
三五四二
〇五五七
番番番番
振替口座東京二〇〇八六番

共立電氣製鋼株式會社

東京支店

東京市麴町區丸ノ内二ノ八
仲十ニ號館六號
電話丸ノ内(23)四〇〇八番

目課業營

セミ・キャストスチール
耐熱鑄物
チル・ド鑄物
合金鑄物

株式會社
共榮特殊鑄工所

東京市蒲田區南六郷三丁目二十一番地ノ八

電話蒲田二七〇八番

社長 山本 武安
專務取締役 山中 武安
工場長 山本 武安
學士 山本 武安

營業課目

諸機械用鍛造品
鐵道用鍛造品
自動車用鍛造品
艦船用鍛造品
兵器用鍛造品
ドロツブホージ

北山鐵工所

東京市蒲田區羽田本町三七九ノ一
電話 羽田 一〇〇八番

株式會社 小堀特殊熔接工業所

城東區大島町四ノ七
電話本所(73)五二七七番

營業科目
バリカシ
西洋剃刀
理器及物

國光及物製作營業所

清水國忠
工場
東京市神田區松永町一丁目六二八
東京市板橋區板橋町九丁目
東京市荒川區尾久町一丁目九〇三
東京市板橋區板橋町九丁目

桑原然造

日本橋區橫山町七番地

營業種類

建築器具金物
一般非鐵合金鑄造並加工
高級工作機械製造
航空機部分各種螺子製造
自動車

株式會社 關東製作所

本社
東京市麴町區丸の内一ノ一
電話(東京)九三〇六
東京市板橋區板橋二丁目一ノ一
電話(東京)二八二六
東京市板橋區赤羽志村二丁目一ノ一
電話(東京)二八二六
鑄造工場
機械工場

栗田商店

東京市本所區東兩國三ノ一

營業科目
製 鐵、板 金、火 造
鑛山機械衡器附屬品製作
驚印附刃、バイト製作

久保製作所

久保隆英
東京市大森區大森九ノ四一五〇
電話大森 〇八六 九五五 七二

鐵道用品製作業

小松田工場

小松田連治
瀧ノ川區田端新町三丁目三四番地
電話下谷(83) 五九六九番

各種金網、針金加工品
コンクリート鐵網、モルメル用鐵網
クリンプ金網、テニスコート用金網
メタルラス、フルイ一式
製造販賣、張込請負、ラス張込

郷間國松

東京市小石川區關口水道町四六
(市) 電 江 戸 川 橋 下 車
電話 牛 込 〇三三二二五

特殊鋼 及 炭 素 鋼 各種
冷間引拔製造販賣並ニ加工請負
壓延ロール加工及酸洗矯正加工請負
製品 磨丸、磨八角、磨六角、磨四角、磨三角
種目 磨平、其他異型鐵棒各種並ニロール磨鐵

小里伸鐵株式會社

代表取締役 小里定吉
東京市蒲田區東六郷一ノ三八
電話蒲田 二〇四 八五一 四一

(三四〇六)

五工社工具製作所

東京市品川區大崎本町二ノ三九九
電話大崎(49) 二五一九番

營業課目
熔接切断器具諸材料販賣及修繕
電氣熔接器・諸材料製造販賣
各種高壓バルブ製造販賣・壓縮瓦斯容器
酸素瓦斯・窒素瓦斯・水素瓦斯
製造装置並ニ据付工事請負
各種 壓縮瓦斯販賣

小林商事合資會社

小林昌億
東京市芝區三田四國町二一七
電話三田 45 三二五九
振替口座東京 一三四五二

(三四〇七)

兵器、自動車、機械用
各種鑄鐵品製造

小梅製鐵所

所主 小川善章
東京市向島區吾嬬町東五丁目六二番地
電話墨田(74) 一、九六七番
六、三五一番

金ニツケル銀
クローケル
ホワイム
フロンスト
磨一切

松本電鍍工場

小林 虎 雄

東京市浅草區神吉町十一番地
電話根岸(87)三八五九番

可鍛鑄鐵
セミスチール
其ノ他高級鑄物一般

佐々木可鍛鐵鑄造所

本所工場 東京市本所區江東橋一丁目七番地
電話本所(73)九五三二〇番
龜戶工場 東京市城東區龜戶町六丁目九番地
電話城東(68)〇三三三番
振替口座東京一二二九二四番

營業種目

合金鐵、特殊合金、特殊金屬、特殊銅
スチロール系、樹脂製品、各種研削砥石
アラシダムタイル、絹、人絹輸出、高級織物

三德工業株式會社

本社 東京市芝區田村町六丁目七番ノ四
電話芝(43)代表四一七一番(6)
大阪事務所 大阪市東區備後町二ノ五六(第二野村ビル)
電話本町(24)九九七番

川越特殊製鋼工場 電話川越市新宿寺屋敷
川越合成樹脂工場 電話川越市新宿寺屋敷
深江金屬工場 電話兵庫縣武庫郡本庄村深江稻荷筋三丁目一八番
大森窯業工場 電話東京市大森區大森三丁目二四一番地
伊勢崎織物工場 電話群馬縣伊勢崎町下植木
秋田工場 電話秋田市茨島第二二七五番號



特許 高圧清精アセチレン瓦斯發生器
各種アセチレン瓦斯發生器並附屬裝置

東京市蒲田區羽田本町三四七番地

三吉鍛工所

型鍛造及火造一式
株式會社 三吉鍛工所
取締役社長 佐藤 要 吉
電話羽田(04)一〇〇二〇番
振替口座東京八七五三七番

主要販賣品

鋳力板(東京鋳力板代表特約問屋)
純亞鉛板(三井物産株式會社特約販賣店)

佐野商店

東京市日本橋區兩國一番地
電話浪花(四)三三〇六〇番
振替口座東京四八七五番
受電略號(トウケイサノキ)

專賣特許
文化銅板
櫻銅板
愛國鋳力
特殊鍍金

昭和金屬工業所

行銀引取 日本晝夜
住昭日本晝夜
代表者 江下善吉
東京市城東區大島町二丁目三二番
電話本所(73)七六六二番
振替電略(シ)又ハ(シヨウワ)
取引先 市内外・朝鮮・其他

リベットボール捻鉋

會社 新保茂吉商店

京橋區木挽町六丁目六番地六
電話銀座(57) 一〇、一八一五二五番

製作品 鑛山 製鐵、機械專門

株式會社 新興機械工業製作所

代表取締役 高月春之助

東京市蒲田區羽田本町七一〇番地
電話蒲田 四八三〇番

營業種目

特殊輕合金ノ鑄造加工
特殊青銅黃銅ノ鑄造加工
其他非鐵金屬ノ鑄造

主ナル製品

船體ノ部分品
無線ノ部分品
航空器ノ部分品
高級バルブコック

東京市江戸川區東小松川四ノ一四六二

清水金屬工業所

電話江戸川 〇四一〇番

(三四〇三〇)

目品業營

炭酸マグネシア及保温材各種保温
保冷材料製造・保温・防熱防音
消音・高壓・低壓・油各パッキング
石綿糸・石綿板・石綿織布
保温・保冷工事設計請負

昭和石綿工業株式會社

本社東京市京橋區榎町一ノ三木戸ビル

電話京橋(56) 七九七九〇〇番

川崎工場 川崎市市ノ坪廣町三六〇番地

電話中原 二二四一〇〇番

立川工場 東京府北多摩郡砂川村二九七二番

電話砂川 二二〇〇番

本社東京市京橋區榎町一ノ三木戸ビル

電話京橋(56) 七九七九〇〇番

昭和精機工業株式會社

立川工場東京府北多摩郡砂川村二九七一番地

電話砂川 二二〇〇番

川崎工場川崎市市ノ坪廣町三六〇番地

電話中原 二二四一〇〇番

目品業營

航空機・自動車・部分品製作
高壓・低壓及給水パイプ工事
汽罐・煙道煙突・製鐵鑄物
各種工業窯爐並ビニ化學諸機械
製造及工事設計請負

(三四〇二一)

電氣用接點

白金屬合金銀三光合金
タングステン及其合成金屬

鈴木商會

東京市芝區田村町壹丁目參番地
鳥羽ビル
電話 銀座(57) 六四三
專用(銀座) (57) 六四三
六七六二
八〇一三五
四二二五
番番番番

營業科目

造心鑄造專業
シリンドー・ライナ、グアルツ・シートリング
各種スリッパ、シヤフト・スリッパ
石油坑用唧筒スリッパ、各種合金ブツシメ

杉山商會鑄造所

工場
東京市品川區品川三ノ八三
電話大崎(44) 二三八九
東京市品川區東大崎二ノ四〇四
東京市大森區大森六ノ五二四
電話大森(3) 七五八
電話大森(3) 七五八

鋼材探傷機

實用新案第 283.537 號

滿洲國特許第 13.629 號

スズキ製品 (カタログ進呈) 本機の特徴

鈴木式鋼材探傷機用檢出劑

A 白色檢出劑(黒皮材料探傷用)
B 黒色檢出劑(仕上品探傷用)
C 特殊着色檢出劑(特殊品探傷用)
何れも高導磁率合金の微細粉末で磁氣的檢出劑として理想的のものである。耐酸化度強し。

鈴木式バイト双角定規

バイトの上面掬ひ角及び前面逃げ角を被切削材料の種類に應じて規定の通りに研磨する爲めの規定である。バイト製造者にも工作技術者にも座右に備へるべき規定である。

1. 現状、寸法は如何なるものでも差支がありません。
2. ロール疵、龜裂、燒割、白點等あらゆる缺陷を發見することが出来ます。
3. 検査すべき材料は黒皮のままで仕上げたものでもよくわかります。
4. 操作が極めて簡単であります。
5. 検査後は脱磁する必要がありません。
6. 電源は200~220Vの交流でよろしいのです。
7. 經常費が極めて低廉であります。

本機の型式

1. 小型携帯用
2. 中型定置用
3. 大型定置用

鈴木金屬研究所

所長 理學博士 鈴木 益廣
東京市足立區新田上町二一六番地
電話 王子 3. 9 0 6~8番

(三五〇三)

營業品目

輕合金・伸銅品・製銅品・鋼管・金屬製プロペラ・製造並ニ販賣

取引地方

内地 及 外地

住友金屬工業株式會社

代表者 專務取締役 春日 弘

大阪市此花區島屋町三七番地

電話代表此花局(46) 三二三一

振替口座大阪三三六三八番

電信略號發信(井)

受信(シカンジマスキングク)

Sumit metal Osaka

資本金 貳億圓(壹億五千萬圓拂込)

取引銀行 住友銀行 四貫島支店

(三五〇三)

營業科目

鉛鉛鉛鉛鉛
鉛管絲線板管
子

スダレ鉛
鉛管用半田
鉛管用半田
水ブリキ柱
水道衛生器具一式

瀬戸口傳次郎商店

昭和二年七月開店

東京市芝區田村町三ノ二
電話芝(49)八九三・一三一
振替口座東京一五五五五二
取引銀行 第百銀行芝支店
安田銀行新橋支店

谷口商店

營業品目

一般研磨材料
金剛砂採掘卸販賣
金剛砂研石製造販賣
各種布紙鏡ペーパー製造販賣
カーボランダム、エメリー粉卸

東京市芝區新橋四ノ三
電話芝(43)二一四三
振替東京七八七八〇

合資
會社

營業科目
高級鋼
陸海軍規格鋼
構造用鋼、工具用鋼
ステンレス鋼
引拔磨シヤフト
特殊鋼協議會指定特約店
東京地區中間網特約店

合名 棚倉ハガネ商店

東京市赤坂區溜池町三〇
電話赤坂(48)二七四四・三六一七

自動車飛行機部分品製作販賣

高砂鍛工株式會社

本社
東京市向島區吾嬭町西九丁目六十五番地
工場所在地
東京市葛飾區青砥町一丁目四百十七番地
電話(墨田) 四八八一八

營業品目

メダル、銀器
カッブ、銀器
帽章、ポスター
セルロイド章
優勝旗、金屬一般

中外徽章製作所

本店
東京市神田區小川町三ノ二
電話神田(25)三七六〇
振替東京七二五〇五
支店
大連、新京、北京
北京工場
北京市東城范子平胡同六

鑄鐵並
可鍛鑄鐵
鑄物製造

中央鑄物工業株式會社

代表取締役 岡田 章次
東京市城東區大島町七丁目八百十八番地
電話本所 九四一七八一七番

營業種目

各種機械チエーン製造
傳動用チエーン製造
車輛用チエーン製造
コンベヤチエーン製造

東京機械チエーン工場
大同製線工場
東京マシントール工場

大同工業株式會社

社長 新家熊吉

東京市蒲田區羽田本町三〇一番地

電話 蒲田 二五〇二八
羽田 〇五九二九八番

エレベーター用チエーン製造
サイレントチエーン製造
鋼鐵線異形鋼鐵線製造
旋盤・手削盤製造

種目	營業	特殊鋼材類
利具	各種切削工具類	高級鋼線類
及物類	各種切削工具類	鋼線類

大同商工株式會社

本社 東京市麴町區丸ノ内一丁目(海上ビル)
電話營業用丸ノ内(23) 〇二九八・〇六〇二・〇六七八
電話倉庫用茅場町(66) 六二二・二二〇〇
出張所 大阪市西區西京町堀通三ノ五
電話 土佐堀六九三三
工場 東京、大阪、三條、兵庫
電話 三條市 〇八三〇
電話 三條市 〇八三〇

營業目録
 各種機械、各種鋼管、各種鐵工、各種鋸具、各種銅具、各種鉛管、各種水機、各種瓦斯管、各種通水機、各種熱水器、各種及B、各種S、各種I、各種Q、各種製造、各種器具、各種直輸、各種器具、各種賣入、各種製造、各種器具、各種賣入。

株式會社 辻 庄 商店

營業所 東京市芝區芝浦一ノ二九
 電話三田四〇七三・四〇八二
 振替東京市芝區芝浦一ノ二九
 電話三田四〇七三・四〇八二
 倉庫 東京市芝區芝浦一ノ二九
 電話三田四〇七三・四〇八二
 庫庫 東京市芝區芝浦一ノ二九
 電話三田四〇七三・四〇八二

營業品目
 鍛工部 各種規格鋼、特殊鋼、普通鋼
 伸鐵部 磨冷鋼各種、角丸平型棒鋼、引拔シャフト材一式

株式會社 鶴岡特殊鋼鍛伸鐵所

東京市京橋區月島東伸通十一ノ八
 電話京橋(56)七七八一・八六四〇
 東京市京橋區月島東伸通十一ノ七
 電話京橋(56)八四一〇番

(三四〇二八)

土屋製作所

豐島區高田南町二丁目五三七番地
 電話牛込(34)〇一四五番

創業 明治二十年三月
 鑄物材料問屋
 材料部、合金部

塚本八重藏商店

日本坩堝株式會社東京代理店
 東京市芝區芝浦一ノ二九
 電話三田四〇七三・四〇八二
 替東京一九六五五

電氣用品

ニクロム線 電機製造
 サイレン 電線・電球 賣
 配線器具 賣
 工事材料

理研電機製造株式會社代理店
 東海電氣工業株式會社代理店

寺田商事合名會社電業部

東京市淺草區駒形一ノ二
 電話淺草(84)七五三七
 七四三三
 〇二九四
 番番番

(三四〇二九)

營業科目

鐵骨ノ製作及其建方
橋梁ノ製作及其架設
電氣熔接工事一式

合資會社 東京鐵骨橋梁製作所

本社及工場 東京市芝區西芝浦四丁目四番地
電話三田(45)一・一四五、一・一四六、一・一四七番
營業所 東京市京橋區寶町二丁目一番地(清水組内)
電話 京橋(56)一・四 五八番

營業科目
電機器具、電球、口金
其他拔鉸製品一式製作販賣

合資會社 東都金屬工業所

代表社員 大和靖明
東京市品川區大井寺下町一四〇七
電話 大森 四三二一

伸銅品
銅・黃銅
其他ノ銅合金
板條管棒線

東京伸銅品販賣株式會社

東京市日本橋區本石町四ノ二
電話 日本橋 代表 五一四七

日本故銅統制株式會社 特約代理店
日本アルミニウム統制株式會社 第一次問屋
日本鐵屑統制株式會社 指定商
日本鐵屑統制株式會社 特殊鋼屑取扱店

東京銅鐵商事株式會社

取締役 内田淺之助
東京市深川區扇橋三丁目三十三番地
電話本所 〇二八
五二九 六六五 六〇〇 番番

營業種目

モーター、ポンプ、エンジン製造販賣
高級鑄物並ニ輕合金製造販賣
電氣機械器具用計器用内燃器用
航空機用、自動車用、光學部品

陸海軍省各工廠御指定
東京高級鑄物株式會社

東京市蒲田區南六郷二ノ三六
電話蒲田 三四三
〇〇一 七三五 五五三

ダイカスト鑄型及製品

合資會社 東京ダイカスト工業所

營業所 東京市蒲田區下丸子町一五〇番地
電話 蒲田 二〇八四番

電氣爐ニ依ル各種金屬ノ
熱處理加工一式

東京電氣熱鍊株式會社

本場 東京市蒲田區矢口町五五九番
電話 蒲田 五四八 九番
出張所 東京市京橋區西八丁堀二ノ二第三ビル
電話 京橋(56)三五二番
大阪 大阪市東淀川區堀上通三ノ三九番
電話 北(36)三七三〇番

金屬アンチモン及アンチモン鹽類ノ製造販賣

戶澤工業株式會社

硬化クロム電解硬化法施設
並ニ裝置製造販賣

日本硬化冶金株式會社

所在地 京橋區寶町二丁目一寶橋ビル
電話 京橋八七五一、七八八一

東京シヤリング株式會社

營業所 東京海上ビル新館二階
電話丸ノ内代表四五五一(5)

本社工場 東京市京橋區新佃島西町三ノ三
電話京橋四六二四・六五五四
製鋼工場 東京市城東區南砂九丁目
電話本所四九八三・七(3)五一八二
大阪分工場 大阪市大正區泉尾濱通一ノ三
電話櫻川一三一〇四〇三五

營業種目

耐酸用鉛鍍金耐銷、用カトミウム鍍金
耐有機酸用錫厚附鍍金防銷用亞鉛鍍金
耐アルカリ用ニッケル鍍金
アルミニウム合金
專賣特許第八一九一號 諸金屬鍍金及着色
クロム鍍金、其他鍍金及着色

東京鍍金工場

芝工場 東京市芝區愛宕町二ノ九
品川工場 東京市品川區南品川五ノ七〇
大阪工場 大阪市東成區深江町六三九九
蒲田工場 東京市蒲田區羽田本町七〇九一

(三四〇三二)

陸海軍省
鐵道省指定工場

株式會社 東京輕合金製作所

東京市大森區山王一ノ二四四六
電話大森四八七七一(4)

特殊鋼
機械工具

東益商店

日本橋區吳服橋三丁目三番地ノ二
電話日本橋(24)四七五二〇七五番

營業課目

營業課目電氣熔接棒カクマルエレクトロード製造發賣元
酸素熔接器具及材料
電氣熔接及附屬品

株式會社 東京角丸商會

本社 東京市京橋區越前堀一丁目三番地七
電話京橋(56)二二七三番
東京營業所 東京市芝區本芝一丁目三番地
電話三田(45)三五九六・四五三一番
工場 東京市蒲田區仲六郷三丁目四番地
電話蒲田三五六九番

(三四〇三三)

工業窯爐の設計製作

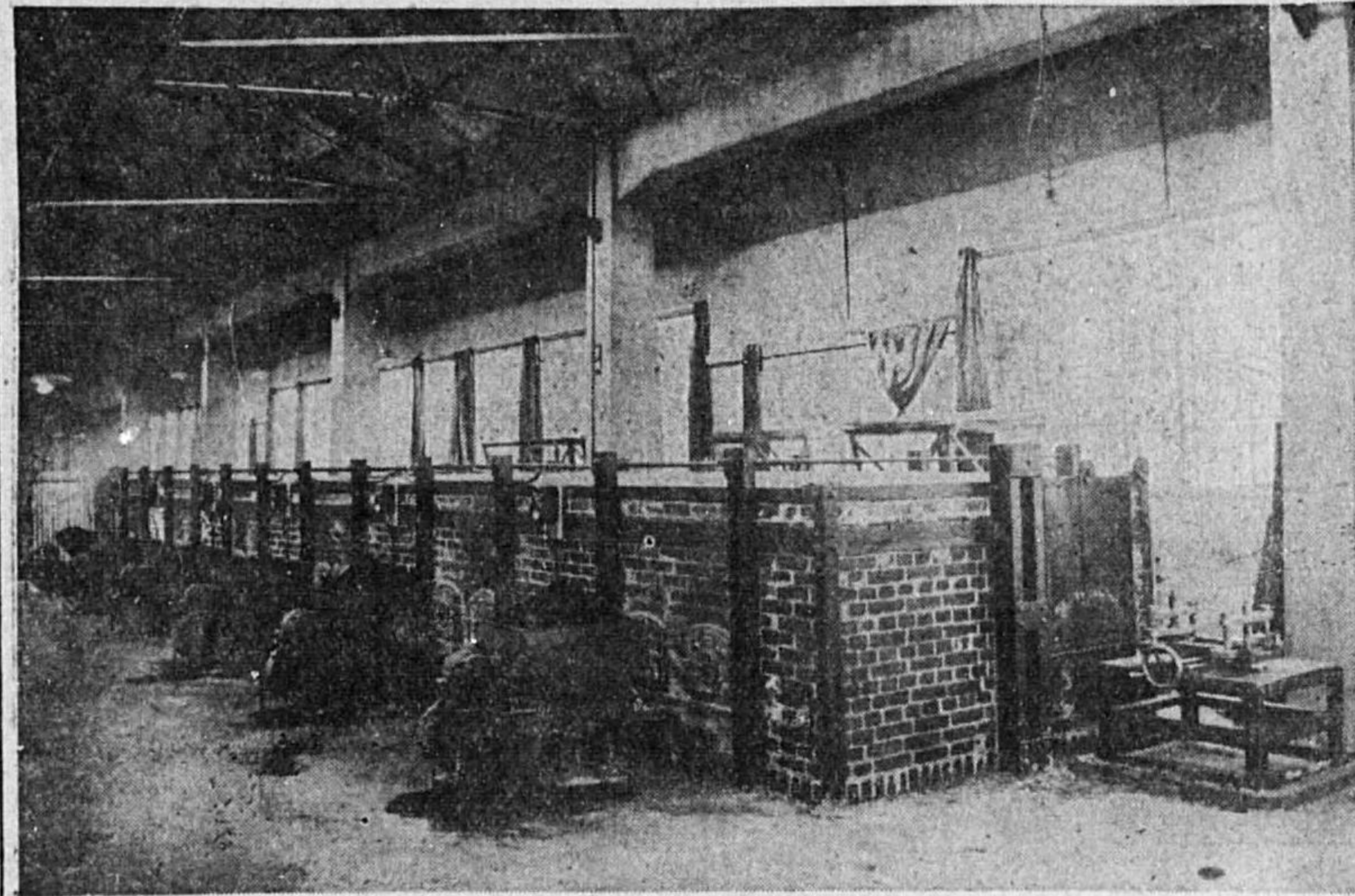

(型録贈呈)

石炭爐・瓦斯爐・電氣爐 用途別

燒鈍爐、加熱爐、鎔解爐、調質爐
焙燒爐、燒入爐、滲炭爐、等各種

高級耐火煉瓦、異型煉瓦、燃燒機械類各種
鐵筋コンクリート煙突並煙道工事

株式會社 東京火工製作所

本社 東京市深川區東陽町二丁目十七番地
電話深川二一九一、二一九二、二一九三番
機械工場 東京市京橋區月島東河岸通二丁目三番地
電話京橋三九七七番
煉瓦工場 東京市城東區南砂町一丁目一〇〇一番地
電話本所一五六八番
出張所 名古屋市東區暨代官町二十五番地

東都金屬工業所

大和靖明

東京市品川區大井寺下町一四〇七
電話大森(06)四三二一番

飛行機印
鑄製作販賣

成田商店

成田文作

東京市京橋區八丁堀二丁目三番地
電話京橋(56)三、二〇八
振替東京六九四一二

中村ドラム罐工業會株式會社

龍野川區西ヶ原町一三七〇番地
電話駒込(82)一四五一番

鋼板・シユラルミン・ニユーム
其ノ他諸金屬精器製作
並ニ長尺物プレス加工一式

會社 日新工業社

代表社員 渡邊半三郎

東京市蒲田區南六郷一ノ三一・一
電話蒲田二三〇九

東京伸銅線棒工業組合
 東京伸銅製品商業組合
 關東アルミニウム管棒線工業組合
 日本アルミニウム板工業組合
 黃銅工業聯合供議會
 銅・黃銅・アルミニウム伸請引受
 指 定

中村地銅店

中村 德太郎

本店 東京市荒川区南千住町六丁目二十三番地
 電話 淺草(84)七・五四四番
 振替 東京一一〇・六四八番
 東京市足立區千住元町二十三番地
 電話 足立三・九五九番

特殊鋼協議會指定販賣人
 中間鋼指定特約店
 高速度鋼並二一般特殊鋼鍛造

株式 中川秀太郎商店

本店 東京市京橋區築地一ノ七
 電話築地(55)二〇四八・二〇四九・二五六〇
 東京市蒲田區糀谷町四ノ一七七〇
 電話 羽田三九八・六四七
 大阪支店 大阪市西區松島町一ノ一九
 電話 西(43)四四一四

銅板、線、棒、管、
 鑄青銅板(電氣用)、鑄鉛板、線、棒、管、
 ニウム、錫、鉛、鑄錫薄肉パイプ、其他異型品

東京伸銅製品販賣株式會社販賣店
 神戸製鋼所伸銅特約販賣店
 古河電氣工業株式會社特約販賣店
 東京製線株式會社特約販賣店

東京鎮鑄地銅問屋伸銅製品指定商

株式 中尾商店

東京市日本橋區小傳馬町三ノ一
 電話 浪花(4)四三〇〇(2)・二四六三
 振替 口座 東京二四九六

紙折製鐵
 器箱本葉
 機機機機
 式械械械

諸機械製作販賣

中屋商店

東京市下谷區御徒町二丁目三二
 電話 下谷(83)四四六九番
 振替 口座 東京一二四四五番

營業品目 一鋼材ノ壓延並ニ加工
 一各種發條製作販賣

日本發條株式會社

代表取締役 楓 英吉

東京市芝區西芝浦四丁目二番地
 電話 三田(45)一六二六七八番

營業種目

非鐵金屬合金、各種各種兵器部品
 電氣機械部品、航空機用部品
 紡績機械部品、自動車用部品
 映寫機械部品、通信機部品
 タイプライター部品、其他各種機械部品

日本ダイガスト工業株式會社

東京市蒲田區東六郷一ノ三七
 電話 蒲田 五二六三五

アルミニウム耐酸鋼溶接加工
銅、真鍮、機具工作専門

會 我 製 作 所

會 我 繁 三 郎

營業所並工場

東京市城東區龜戸町六ノ四五
電話墨田(74)五四五七・六七六二

第二工場

東京市江戸川區東小松川三ノ三五四一
電話江戸川〇三〇七

(三三〇三)

軍監督工場
各種ドラム罐製作

株式會社 日本ドラム罐製作所

本社 東京市城東區龜戸町一丁目一〇二番地
電話墨田(74)六一六二・六一六三
振替貯金口座東京二二九五四番
受信略號セウトウニホンドラム
發信略號セウトウニホンドラム

東京工場

東京市城東區龜戸町一丁目一〇一番地

機械工場

東京市城東區龜戸町一丁目一〇七番地

電話墨田(74)五二六六番

鍛工部

東京市深川區平井町三丁目二番地

電話深川(64)三一四一番

大阪工場

大阪市大正區千島町二八八番地

電話千島三三二二・四五二二番
受信略號「タイセウ」ニホンドラム

九州工場

福岡縣八幡市大字藤田字妙見地先海面埋立地

電話八幡二一三六・二五五五番
受信略號「クロサキ」ニホンドラム

東京市麹町區丸ノ内一ノ六

東京海上ビルディング新館八階

日本アルミニウム株式會社

電話「トウケウニホンアルミ」
電話丸ノ内代表五二八一・五二八七
高雄工場 臺灣高雄市戲獅甲四三〇・二
花蓮港工場 花蓮港米崙

營業種目

錫精鍊及
鑄物製造

日本精錫工業株式會社

東京市大森區大森九丁目四七〇四番地
電話大森七三四〇番

(三四〇三)

工業藥品金屬製鍊

日本製鍊株式會社

東京市本郷區駒込東片町一五七番地
電話小石川(85)三一〇一六三一五

營業種目

銑鐵、鋼材、鋼管、合金鐵、
特殊鋼、副產物、
艦船ノ建造及修理
橋梁、鐵骨、鐵塔ノ製作
車輛及諸機械ノ製作

資本金壹億四千參百參拾五萬圓

日本鋼管株式會社

社長 白石元治郎
副社長 淺野良三

本社 東京市麹町區丸ノ内一ノ二
電話丸ノ内(三五七一)三三三三
工場 扇町工場 神奈川縣川崎市扇町
川崎工場 神奈川縣川崎市南波田
鶴見製鐵所 橫濱市鶴見區末廣町
鶴見造船所 神奈川縣橫濱市區橋本町
淺野船渠 神奈川縣橫濱市新湯市沼垂町
電氣製鐵所 富山縣新湊町及新湯市沼垂町
大阪鋼管製造所 大阪市此花區大開町

(三四〇〇)

鑄鑄鑄鑄鑄鑄鑄鑄
鋼鐵鋼
機鑄
造
品品品
品品品
他械品ル品品品



日本鑄造株式會社

社長 關根要八

創業 大正九年九月一日
資本金 八百萬圓

本社 東京市丸ノ内海上ビル新館
電話丸ノ内九二三・一二六一

川崎工場 川崎市白石町三ノ一
電話川崎代表三六八五

鶴見工場 橫濱市鶴見區末廣町二ノ二
電話鶴見代表三二八五

(三四四三)

アルミニウム
デユラルミン
防錆皮膜加工

合資
日本アルミライト

本
社 東京市京橋區銀座西六丁目二番地
電話 洋ビ 四(階)一、一八三番
工 場 東京市葛飾區上平井町三三・三二四番地
電話 本 田 八〇二二番

營業品目

メダル、徽章
金屬工藝品
銅像、胞像

日本徽章製作所

東京市神田區小川町三ノ二四
電話 神田(25)三九一五
振替 東京一八一七五
工場 東京市深川區古石場町平久町

アイロンの底から蒸気が吹き出る

キリを吹く必要なシヤケコケの心配なし

實用 第二六二七二〇號 流線型蒸氣
新案 第二六二七二一號 アイロン 定價金四圓九十五錢

株式
英 商 店

東京 下谷區御徒町三ノ二
電話 下谷 四七一一四
振替口座 東京 八八九三四

金屬アンチモン及アンチモン鹽類ノ製造販賣

戸澤工業株式會社

硬化クロム電解硬化法施工
並ニ裝置製造販賣

日本硬化化金株式會社

所在地 京橋區寶町二丁目一(寶橋ビル)
電話 京橋、八七五二、七八八一

鐵 鋼 及 鍛 鋼 品

東京市城東區大島町七丁目六五〇番地

日本鑄鋼株式會社

電話 本所(73)代表 二、一六一番

日本製鐵株式會社

本店 東京市麴町區丸ノ内郵船ビル内

打拔金鋼專門製作

會社 馬場製作所

電話三田(45)四一九三三九四番
振替東京一〇八一二一番

用途、鑛山、電機、無線
粉碎機、化學機械

橋本秀一商店

本所區太平町一ノ一ノ九

鋼鐵材料商

東京市京橋區八丁堀四丁目五番地

會社 服部勇一商店

電話京橋(56)三八五三一七番
電信略號(ハト)又ハ(ハ)

(三四〇四)

(三四〇五)

日之出商會

中前加太夫

東京市芝區新橋三丁目一番地

株式會社 廣澤製作所

京橋區湊町三丁目四番地

製品種目

鑄張除リ砥石
平面研削砥石
内外面研削砥石
鋸目立砥石
刃具研削砥石
精密工具研削砥石
金屬石材切斷砥石
陶器、石材、硝子用砥石
セグメント砥石
マウンテッド、ポイント
安全タイル
各種油砥石、其他

陸軍省
海軍省
鐵道省
指定工場

廣島製砥所

廣島市南蟹屋町七八七番地ノ一
電話中(2)一七一六番
振替(廣島)五三一五番
下關一三六五八番
東京營業所 東京市京橋區旗町二丁目七
電話京橋(56)二七七一番
大阪營業所 大阪市西區西長堀北通五丁目六
名古屋營業所 名古屋市中區橋町三丁目九
出張所 福岡、仙臺、小樽、大連、奉天、京城

製鐵製鋼用機械並に裝置一般
デーミング式金屬壓延機一般
デーミング式鋼管壓延機一般
瓦斯發生機、各種水壓機
窯業用トンネル窯設計

合資會社 ピー・シユミッツ工業事務所

各種爐設計、微粉炭燃焼裝置
製鋼用電氣爐、空氣壓縮機
鋼材運搬用マグネット支店
鐵石焙燒及燒結爐
撰鐵撰炭機、其他土木機類
仕入先、販賣地 獨逸國及日本内地、日本内地、滿洲國及支那
本店 東京市日本橋區吳服橋三丁目東京建物ビル
電話日本橋(2)二四四四
支店 大阪市西區江戸堀上通一丁目日本海上ビル
電話土佐堀(4)一四二五

富士鑪製作所

大久保吉之助
東京市蒲田區東六郷一ノ三六
電話蒲田二四八三

(三四〇六)

(三四〇七)

株式會社 武田鐵工所

東京市蒲田區羽田本町三六五
蒲田三二四番
大森六二八番
羽田〇六二九七番
電話

營業品目
 特殊鑄鐵鑄物
 輕合金、鑄物

株式會社

不二特殊鑄造所

東京市大森區大森四ノ二七
 電話大森 四 五五九一

賣販ニ並作製般一業工レスフ



深見プレス工業所

東京市大森區大森九ノ八六六
 電話大森(06) 二五二〇七番

(三四〇四)

(三四〇四)

營業課目
 純金屬、合金、鐵
 銅合金、輕合金、製鋼原料
 鑄物材料、鑄物工具
 各種耐火煉瓦、耐火材料
 築爐工事一式
 熔清劑及切削油

東京市大森區大森四ノ二二〇

双葉鑄材商會

第一倉庫 東京市大森區大森四ノ二二〇
 第二倉庫 東京市大森區大森四ノ二六六

東京市京橋區靈岸島一丁目十四番地

銅鐵商柳義商店

鋼材特約店
 薄板代表特約問屋
 中間鋼特約店
 熔接パイプ
 メタルラス問屋

電話京橋56 (二) 六六二五七番
 振貯金口座東京七三三九番
 振貯金口座東京七三三九番
 電話略號(ヤ)ハ(ヤ)ナギ
 受信略號(ケウバシ)テツヤナギ

營業種目
 特許NK式重油噴燃機、各種工業鑪
 各種瓦斯發生裝置、重油噴燃裝置
 日本電氣工業株式會社製
 ナラシカ、ボランダム、煉瓦
 カヒン、ネル、粒劑

日本熱工業株式會社

製名 古屋作 出張所部

東京市日本橋區四丁目一ノ一
 東京市日本橋區三丁目一ノ一
 東京市日本橋區六丁目一ノ一
 東京市日本橋區八丁目一ノ一
 東京市日本橋區一丁目一ノ一

商號	營業者名	代表者名	營業所	營業品目	營業種別	取引地方	資本額	電話	取引銀行	振替電略	工場
株式會社 赤坂鐵工所	赤坂鐵工所	赤坂香七	京橋・銀座四・五ノ三	各種デisel 部分品 汽機及汽機部	製造	關東・東海・北關東・本	1,200,000 銀座 57	三三九 第一・晝夜	三和(京橋) 昭和(京橋)	東京 九番三 アブリ	静岡 静岡
安福商會	安福商會	安福辨二	京橋・横・三ノ一	内燃機 汽機 並 諸	卸・小賣	東京	二〇〇 京橋 56	三三三 三菱(錦糸堀)			
新井電機工業所	新井電機工業所	新井四郎	深川・猿江・二ノ九	モーター	修理・販賣	東京	二〇〇 本所 73	七三三 三菱(錦糸堀)			
安藤鐵工所	安藤鐵工所	安藤儀三	京橋・月島東仲通・五ノ五	蒸気機 並 理化 學	製作	東京	九〇〇 京橋 59	一七八 安田(深川) 三三三 三和(銀座) 五六〇 野村(銀座) 八五七			
會社 飯野鐵工所	飯野鐵工所	飯野春松	城東・大島・六ノ四二三	汽機・エア	製造	内地・滿洲	100,000 本所 73	六八七 第百(五之橋)		東京 二五七	
石井工場	石井工場	石井傳九郎	城東・大島・三ノ三五八	蒸気機 汽機	製造	内地・滿洲	二〇〇 本所 73	〇三三 晝夜			
池田精吉商店	池田精吉商店	池田清吉	向島・吾崎西・九ノ五七	中古汽機 汽機	販賣・修理	東京附近	老 墨田 74	五五九 昭和			
石綿内燃機製作所	石綿内燃機製作所	石綿一郎	大森・森ヶ崎・五八〇三	内燃機	製造	東京	二〇〇 大森 68	六八六 第百(大森) 三三三			
會社 石本鐵工所	石本鐵工所	石本彦次郎	蒲田・桃谷・二ノ六八三	各種内燃機 汽機 並 諸	製造	東京	七〇〇 羽田 54	〇三〇 第百(羽田)			
伊藤鐵工所	伊藤鐵工所	伊藤梅吉	城東・大島・三ノ四四四	汽機・鐵骨	製造・請負	東京	三〇〇 本所 73	五二〇 第百(龜戸) 住友(本所)			

機械器具工業及同製品 (1) 原動機蒸気機

「太空」空氣機械器具

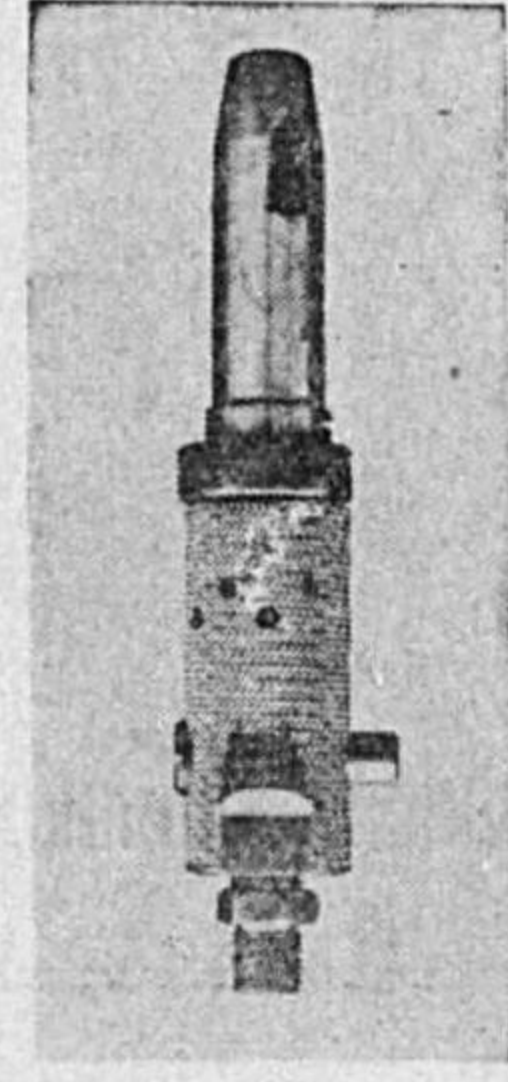

航空機用小型ハンマー

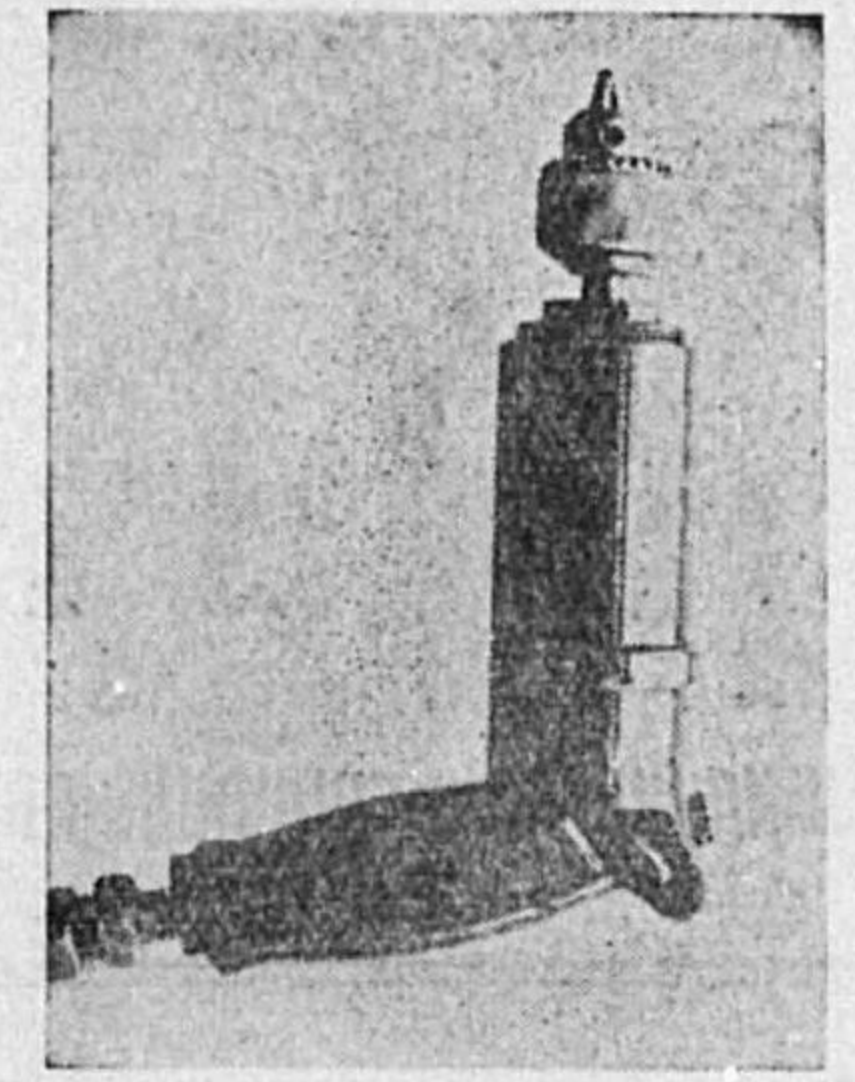

航空機用小型ドリル

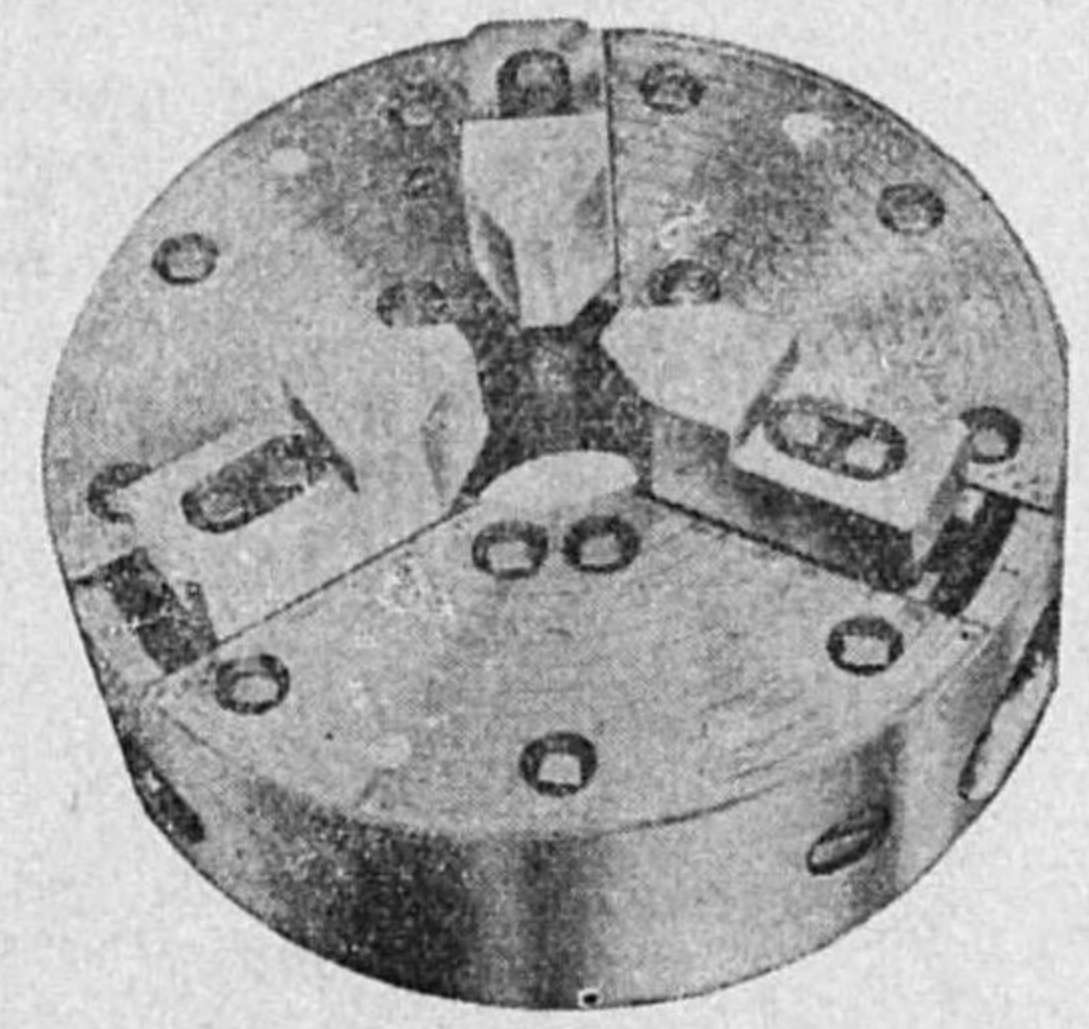

太空特製
太空生爪チャック

6吋・7½吋・9吋・12吋の四種あり

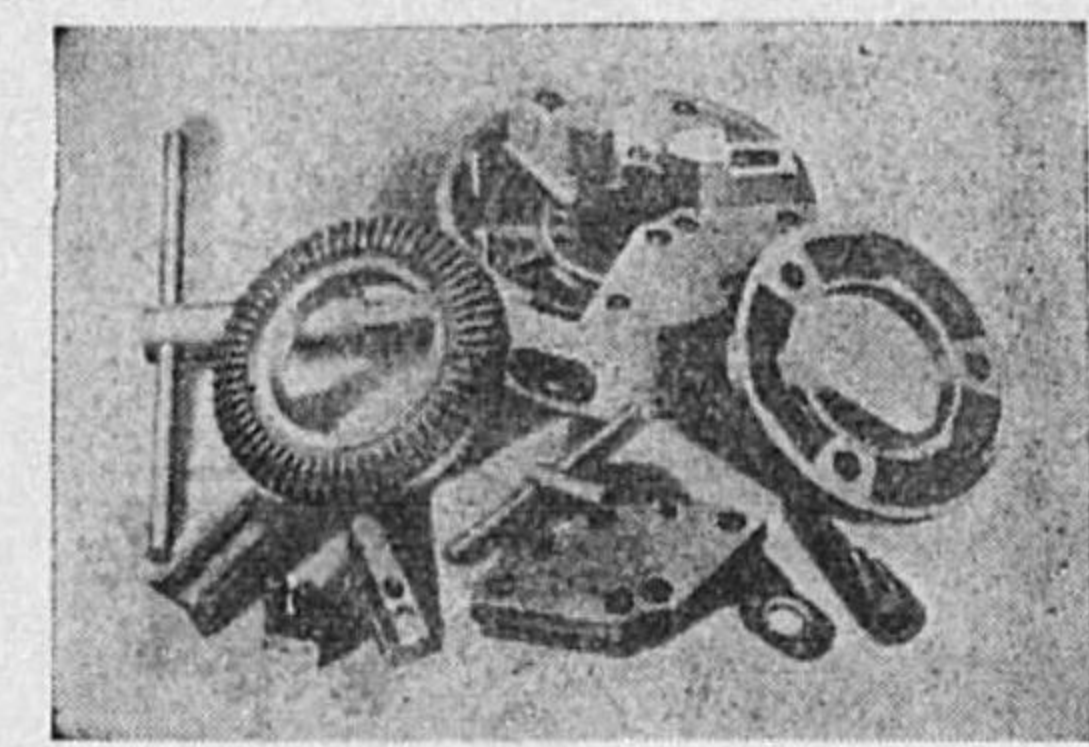

太空生爪チャック分解圖

海軍省指定工場

合資會社 太陽空氣機械製作所

東京市蒲田區今泉町三〇一番地
電話 蒲田 2754. 5033. 5718.

伊部鐵工所	磯部商店	上原昇商店	梅田鐵工所	榎本製作所	合資榎本製作所	オグラ商會	精巧舍製作所	大谷發動機製作所	株式加藤機械製作所	門田鐵工所	金光商店
伊部平次郎	磯部豊助	上原昇	梅田竹次	榎本純一	若山昇	小操順治	大山銀松	大谷菊次郎	加藤久	門田實	金光精一
世田谷・成城・一四五	城東・龜戸・一ノ五九	本所・龜澤・四ノ二	蒲田・新宿・一四五六	蒲田・下丸子・二四五	荒川・町屋・三ノ一五三	龜町・有樂・一ノ一四	豊島・高田南・一ノ二〇	蒲田・北花谷・二四七九	蒲田・南六郷・三ノ二一	品川・五反田・一ノ四二	京橋・木挽・六ノ四
高速小型内燃機製造	傳動機及鐵	傳動裝置用品卸・小賣	原動機部分品製造	原動機部分品製造	發動機(農工用・船舶用)	ボイラー式自動給炭・完全燃機	電動機	内燃機部分品製造	各種發動機	各種發動機	内燃機部分品製造
東京	東京	山形・靜岡・東京・大阪	東京	東京	東京及内	内地・滿鮮	中部・關西	東京・大阪	東京・神戶	東京・大阪	東京
二〇〇粘	五〇〇足立	一四〇墨田	二七〇蒲田	四〇〇蒲田	五〇〇下谷	一〇〇銀座	四〇〇牛込	一五〇蒲田	一五〇蒲田	一〇〇大崎	二〇〇銀座
〇五七住友(新宿)	三三三昭和(千住)	六七五川崎(龜戸)	五三三住友(蒲田)	四三三住友(三田)	四〇〇西愛知(千住)	三三三住友(三井)	六五七住友(牛込)	三三三三三三(蒲田)	三三三三三三(蒲田)	〇五七三井・晝夜	二六四野村
ウエハラ							東京	東京	東京	東京	東京

加藤工業所	株式川崎工業所	株式松島貿易商會	株式菊池工業所	株式桑原製作所	株式越田商會	後藤鐵工所	小知和重工業株式會社	株式齋藤鐵工所	齋藤鐵工所	中川精工所	合資埼玉製作所
加藤盛	川崎幸治郎	川島七郎	菊池武一	桑原茂道	越田勇	後藤銀作	小知和仲藏	齋藤健造	齋藤義明	齋藤忠一	吉田博明
品川・上大崎・二ノ五三	荒川・尾久・六ノ四二七	京橋・寶・一ノ一〇一	京橋・月島通・七ノ七	品川・東大崎・一ノ五二	品川・芝・新橋・五ノ一	蒲田・南六郷・二ノ三ノ四	蒲田・南六郷・一ノ五〇	城東・北砂・八ノ一七	板橋・志村清水・四二八	葛飾・上平井・二二七八	江戸川・東小松川・五ノ一〇七三
汽機・汽機製請負	電動機部分・製造	ガソリン汽機部分品製造	高速發動機及部分品製造	ボイラー及タンク製造	内燃機部分品製造	各種内燃機用部品一式製造	蒸氣機・化學器(土木建築用機)	蒸氣機及化學機	高速機關製造	原動機部分品下請	電動機・壓搾機部分品加工
東京	東京	全國・並東京	東京	東京	東京	東京	東京	東京	東京	東京	東京
一〇〇大崎	一〇〇下谷	一四〇京橋	一〇〇蒲田	一六〇大崎	一〇〇芝	一〇〇蒲田	一六〇本所	一六〇本所	一三〇板橋	七〇本所	六五〇江戶川
〇五七三井・晝夜	〇八五安田	九三〇第一・安田	五三三第三	三三三第一・第百	三三三第一・第百	三三三第一・第百	三三三第一・第百	三三三第一・第百	一〇九第一(池袋)	〇五七安田(本所)	〇五七各支店(小松川)
東京	東京	東京	東京	東京	東京	東京	東京	東京	東京	東京	東京

合名 坂井鐵工所	坂井庄次郎	葛飾・小谷・二六一	内燃機・並工製造	内地・南洋	一五〇,〇〇〇	淺草(84)	喜久安田	東京
アト輕合金鑄造所	榎原郁三	澁橋・戸塚・一ノ一〇九	内燃機部分製造	内地・支那	三六〇,〇〇〇	牛込(84)	西條第一・十五	アト
佐藤精工所	佐藤友吉	板橋・志村・四三五	カソリン發動機並附帶諸機製造	東京	五〇〇,〇〇〇	赤羽	二河久住友(本所)	
合資 新興精機製作所	横井作太郎	蒲田・菫中・三八〇	原動機部分品製造	東京	六〇〇,〇〇〇	羽田(84)	〇五九三(蒲田)	
鈴木鐵工所	鈴木銀治郎	城東・龜戸・四ノ二一九	蒸気・並再製機製造	東京	一一〇,〇〇〇	墨田(74)	〇九元(龜戸)	
株式 關機械製作所	關 義孝	城東・南砂・二八四	空氣・並・蒸気機・化學機	東京	五〇〇,〇〇〇	本所(73)	三三六(野村・安田) 三三九(野村・安田) 四〇五(野村・安田)	
中外ヒストン株式會社	吉崎良造	龜町・丸ノ内・一ノ六ノ一	各種内燃機製造	内地・支那	一,〇〇〇,〇〇〇	丸ノ内(82)	三井(丸ノ内) 安田	
辻川鐵工所	辻川清吉	城東・龜戸・六ノ七八	ホイラー・並・鐵骨製造	東京	一四〇,〇〇〇	城東(88)	三三三(龜戸)	
綱島鐵工所	綱島泰次郎	蒲田・菫中・二〇六	汽機・並・化學機製造	東京	一〇〇,〇〇〇	羽田(84)	〇五九三(品川) 二六二(羽田)	
株式 寺澤製作所	寺澤慶作	江戸川・平井・四ノ一八	蒸気・並・各種タンク(起重機・輸送金)	朝鮮・内地	一九〇,〇〇〇	城東(88)	〇〇三(龜戸) 〇〇三(押上) 〇〇三(安田)	
東京動力機械製造株式會社	小谷部久治郎	目黒・清水・四二二ノ一	ガソリン發動機	東京	一九〇,〇〇〇	荏原(88)	六三三(野村(東京) 野村(東京) 野村(東京))	
東京重輕機株式會社	横山新祐	蒲田・西六郷・三ノ一〇	重油發動機	東京	一九〇,〇〇〇	蒲田	三三三(野村(東京) 野村(東京) 野村(東京))	
東京發動機株式會社	赤司初太郎	板橋・志村・一八〇三	原動機類	東京	一,〇〇〇,〇〇〇	大塚(88)	三三三(野村(東京) 野村(東京) 野村(東京))	

東北機械製作株式會社	佐野隆一	京橋・京橋・三ノ四ノ八	ホイラー・各種電解槽	東京・酒田・山形	五〇〇,〇〇〇	京橋(85)	一三三(第一)京橋	工場 酒田・山形
東原商店	東原釘三	本所・板橋・三ノ二二	電動裝置要品製造	東京及近郊	一一〇,〇〇〇	墨田(74)	六七二(住友)	
戸田工場	戸田孝四郎	荒川・日暮里・二ノ四六	小型ホイラー製造	東京	一四〇,〇〇〇	根岸(87)	〇七二(第一)日暮里	
株式 友野鐵工所	友野直二	芝・西芝浦・四ノ二	各種小型内燃機	東京・關東	六〇〇,〇〇〇	三田(85)	四七二(安田(三田) 野村(東京))	
大同造機株式會社	中澤義一	蒲田・糀谷・四ノ一四〇	小型内燃機	東京・九州	三〇〇,〇〇〇	大森(88)	八九六(安田・野村) 五五六(住友) 第六百	
大昭製作所	大武弘	本所・東駒形・二ノ二	電動機・發電機・變壓機	東京	三三〇,〇〇〇	墨田(74)	七五三(昭和) 六〇三(昭和)	
株式 日本工業研究所	保田俊雄	大森・大森・九ノ四二七	高速發動機	東京	三〇〇,〇〇〇	大森(88)	五九六(安田(蒲田))	
高田機工株式會社	高田三太郎	芝・田村・一ノ三	各種發動機・鐵塔	内地・支那	七五〇,〇〇〇	銀座(87)	〇三三(三井(田村)) 〇三三(三井(日比谷)) 〇三三(住友(新橋)) 四七〇(住友(新橋)) 第一(日比谷)	
高橋内燃機工業株式會社	高橋一郎	芝・西芝浦・三ノ一	原動機及並部品製造	東京	三〇〇,〇〇〇	三田(85)	一三三六(安田・第百)	
大中製作所	高橋精一	城東・北砂・三ノ六九	原動機部分品製造	東京	一一〇	110		
高松工業株式會社	中信治	芝・濱松・一ノ一三	内燃機部分品製造	東京	一五〇,〇〇〇	芝(43)	一〇三(住友(第百)) 一四三(第百(新橋))	
竹内發動機製作所	竹内達太郎	蒲田・北糀谷・一九八〇	發動機	東京	一〇〇,〇〇〇	羽田(84)	〇〇九(第一)大森	
谷鐵工所	谷 斯 五	向島・吾蠟東・四ノ八五	鐵山送風機並部品製造	東京	三三〇,〇〇〇	墨田(74)	五九九(安田)	

田中製作所	田中榮一	芝・三田小山・三	冷却器	製造	東京	東京	一七三三田	一七三三田 第百・安田	東京 毛三
田中鐵工所	田中藤次郎	麻布・新廣尾・三ノ一五	發動機部分品	加工・製造	東京	東京	三三三田	一九九四	
株式 田子鐵工所	松田源吉	江戸川・小松川・二ノ六 四ノ四	內燃機及同部分品	製造	内地・南東京・靜	洋・朝鮮	一八〇〇〇江戶川	〇五毛野村・三五	東京 三三三支店 靜岡
會社 民利吉商店	民利吉	麻布・新堀・一一	傳動裝置品	小賣・卸	東京	東京	一〇〇〇〇〇三田	四毛三井・安田・東京 四毛六麻布・三菱	東京 五五五
株式 高働鐵工所	内藤好太郎	江戸川・東小松川・四ノ 一二二七	ホイラー(機重機)	製造	東京	東京	一五〇〇〇江戶川	〇毛九晝夜(龜月)	
博電機製作所	中務久治	蒲田・北坵谷・一七〇	各種ピストン 內燃機	製造	内地・滿洲		一五三 大森	六三毛住友・第百	
株式 新潟鐵工所	大内愛七	龜町・丸ノ内・三ノ四	ディーゼル エンジン 燃料噴射器	製造	全國		一五〇〇〇〇〇九ノ内	自一〇一 第一・安田・三 至三〇五 第二・新井・三友 三〇六 第三・三友・長 三〇七 第四・三友・長 三〇八 第五・三友・長	東京 三六六
仁田機械製作所	仁田角次	麻布・東・三六	發動機部分品	加工			一一〇 三田	〇毛九晝夜	
日本鐵道事業株式會社	長谷川銀作	龜町・丸ノ内・二ノ二	內燃機車・道義 機車・貨車・客車 土木建築	製造・小賣			一五五〇〇築地	一九〇武州(船壁)	
日本ノゾル工業株式會社	富澤正美	京橋・築地・四ノ八	ディーゼル エンジン	製造	全國	東京	一九九〇〇本所	四七六 安田(深川)	
日本汽罐製造株式會社	高野瀬宗吉	深川・毛利・二	諸汽罐	製造	内地・滿洲	東京	一一〇 〇〇〇 榎岸	四三三 三菱(日本橋) 四三三 三菱(上野) 四三三 第百(上野)	東京 六七八
日本燃燒器株式會社	吉田眞哉	下谷・上車坂・二九 新田 ビル内	蒸気機・燃機 機器・ガス 設置	製造	支全國・滿		一六〇〇〇 浪花	二五九 第百(富澤)	
日本油壓機製造株式會社	野村貞一	日本橋・堀留・二ノ二	油壓制動機及 機械器具	製造	埼玉				

日本鐵罐工業株式會社	片桐勝昌	京橋・銀座西・一ノ七ノ	汽罐諸機械	製造	關西・滿東京		五〇〇 〇〇〇 京橋	八三三 安田(銀座) 八三三 第百(京橋)	東京 八九五 トウケイ ニツキ
會社 根岸鐵工所	根岸房男	麻布・東・三六	電動機部分品	製造	東京	東京	五〇〇 〇〇〇 三田	四九五 安田	
野口鐵工所	野口安太郎	城東・大島・五ノ四六五	蒸汽機・高壓 槽	製造	東京及近東京 縣		五八本所	〇三七 第百(龜月)	
早川ボイラ製造所	早川健夫	瀧野川・瀧野川・四七九	ホイラー	製造・卸	東京	東京	一毛 王子	毛二	
株式 日乃出機器製工所	梅田衷	品川・大崎本・二ノ四四	發動機	製造	東京	東京	一〇〇 〇〇〇 大崎	三七六 安田(五反田)	
會社 二葉工業所	小島尙直	蒲田・原・五九	內燃機・始 動機	製造	東京	東京	一〇〇 〇〇〇 蒲田	四九五 三菱・住友・東京 四五 十五	東京 一五三
星野鐵工所	星野健治	麻布・木村・二〇三	內燃機部分 品	製造			四一〇 三田	一七六 晝夜(麻布)	
星製作所	星金五郎	江戸川・本一色・一〇八	電動機部分品 工作機械	製造・下 請			四四小岩	〇三六 第百	
細貝鐵工所	細貝香次郎	目黒・清水・五五一	內燃機及部 分品	製造			七七 荏原	七五 安田(五反田)	
會社 堀田本店	堀田磯未	神田・元岩井・三八	傳動裝置要品 卸・小賣	北關東・東 北・中部 東京	東京	東京	一八〇 〇〇〇 浪花	〇五三 第百・野村・東京 二〇九 安田 二〇九 安田	東京 三五三
堀田元治郎商店	堀田元治郎	京橋・西八丁堀・四ノ二	汽罐・ポン プ	製造	東京及内 外地・各 殖民地	東京	一〇〇 京橋	八三三 第百・第一	東京 六五八
並木橋製作所	本田新藏	蒲田・下丸子・二二四	發動機部品	製造			三三 蒲田	三三三 第百(池上)	

前田組鐵工所	前田榮次郎	向島・吾嬬東・三ノ四	汽機・各種タ ンク(煤油) 油圧機	製造・設 計・請負	全 國	東京	三三三 六五四 安田(押上)	東京 八七五	出張所 大連 漢口 北平 天津 奉天 海州
前田鐵工所	前田昇	京橋・月島通・一ノ二	汽機・汽機	製造	内地・支那	東京	四四九 昭和一(京橋)	東京 八七五	出張所 大連 漢口 北平 天津 奉天 海州
正木鐵工所	正木一	城東・北砂・五ノ八六一	モーター及毛 細部分品	加工	内地・支那	東京	二〇〇 本所(自 二二七 至二二七 八三九)	東京 八七五	出張所 大連 漢口 北平 天津 奉天 海州
合資 増島工作所	増島金太郎	城東・南砂・七ノ七八三	蒸気機・發動 機・風温器 汽機・汽機 消毒機並ニ諸 機	製造・下 請	内地・支那	東京	二〇〇 本所(自 二二七 至二二七 八三九)	東京 八七五	出張所 大連 漢口 北平 天津 奉天 海州
株式 丸鐵工所	丸清治	深川・毛利・二	各種化學機 各種化學機	製造	全 國	東京	五〇〇 本所(自 二二七 至二二七 八三九)	東京 八七五	出張所 大連 漢口 北平 天津 奉天 海州
株式 丸善鐵工所	藤井末吉	城東・大島・二ノ二二	丸善式汽機 各種化學機	製造	全 國	東京	五〇〇 本所(自 二二七 至二二七 八三九)	東京 八七五	出張所 大連 漢口 北平 天津 奉天 海州
株式 三澤鐵工所	三澤元太郎	品川・南品川・四ノ五八	汽機及化學 機	製造	全 國	東京	一八〇 高輪(自 二二七 至二二七 八三九)	東京 八七五	出張所 大連 漢口 北平 天津 奉天 海州
三平工業所	三平千太郎	王子・志茂・二ノ一二六	蒸気機及化學 機・鐵骨	製造	全 國	東京	四〇〇 赤羽(自 二二七 至二二七 八三九)	東京 八七五	出張所 大連 漢口 北平 天津 奉天 海州
室山鐵工所	室山忠雄	城東・南砂・七ノ四六	各種蒸気機 化學機	製造	全 國	東京	一七〇 本所(自 二二七 至二二七 八三九)	東京 八七五	出張所 大連 漢口 北平 天津 奉天 海州
株式 モーター・オート商會	吉田重夫	京橋・銀座・四ノ二	内燃機關及 モーター	製造	全 國	東京	一五〇 本所(自 二二七 至二二七 八三九)	東京 八七五	出張所 大連 漢口 北平 天津 奉天 海州
本橋發動機工作所	本橋一郎	京橋・月島西河原通・一 ノ七	内燃機關	製造	全 國	東京	三〇〇 本所(自 二二七 至二二七 八三九)	東京 八七五	出張所 大連 漢口 北平 天津 奉天 海州
株式 森田鐵工所	森田定吉	京橋・月島西河原通・一 ノ八	内燃機關	製造	全 國	東京	一〇〇 本所(自 二二七 至二二七 八三九)	東京 八七五	出張所 大連 漢口 北平 天津 奉天 海州
株式 八品工業所	脇本清太郎	品川・大崎本・三ノ六二	内燃機關 係部分品	製造	全 國	東京	三〇〇 本所(自 二二七 至二二七 八三九)	東京 八七五	出張所 大連 漢口 北平 天津 奉天 海州

蒲田精工所	山口健治郎	蒲田・東蒲田・四ノ三	原動機部品	製造・下 請	全 國	東京	一〇〇 本所(自 二二七 至二二七 八三九)	東京 八七五	出張所 大連 漢口 北平 天津 奉天 海州
日本動力工業所	山田繁治	大森・新井宿・四ノ一 〇五	汽力發電	設計・請 負	全 國	東京	一〇〇 本所(自 二二七 至二二七 八三九)	東京 八七五	出張所 大連 漢口 北平 天津 奉天 海州
山本鐵工所	山本喜十郎	蒲田・東六郷・一ノ三八 ノ七	原動機部分品 加工	製造	全 國	東京	二〇〇 本所(自 二二七 至二二七 八三九)	東京 八七五	出張所 大連 漢口 北平 天津 奉天 海州
株式 山本精機製作所	山本權太郎	中野・本・五ノ一六	小型内燃機關 製造	製造	全 國	東京	一五〇 本所(自 二二七 至二二七 八三九)	東京 八七五	出張所 大連 漢口 北平 天津 奉天 海州
山本傳動機株式會社	山下 運	神田・元岩井・一六	電力傳動裝置 用機械器具	製造・卸 賣	全 國	東京	二〇〇 本所(自 二二七 至二二七 八三九)	東京 八七五	出張所 大連 漢口 北平 天津 奉天 海州
横山製作所	横山五十鈴	大森・馬込西・四ノ二七 八二	モートル部分 品	製造	全 國	東京	一〇〇 本所(自 二二七 至二二七 八三九)	東京 八七五	出張所 大連 漢口 北平 天津 奉天 海州
横山製作所	横山龜吉	品川・東大崎・五ノ二一	發動機部品 製造	製造	全 國	東京	一五〇 本所(自 二二七 至二二七 八三九)	東京 八七五	出張所 大連 漢口 北平 天津 奉天 海州
株式 六王製作所	的場啓藏	京橋・銀座・五ノ四	水戸ダイゼン 類	製造	全 國	東京	一〇〇 本所(自 二二七 至二二七 八三九)	東京 八七五	出張所 大連 漢口 北平 天津 奉天 海州
渡邊鐵工所	渡邊又一	城東・龜戸・一ノ六二	ボイラ	製造	全 國	東京	一〇〇 本所(自 二二七 至二二七 八三九)	東京 八七五	出張所 大連 漢口 北平 天津 奉天 海州

機械器具・工業及同製品(2) 電氣及瓦斯機械器具

商號	營業者名	代表者名	營業所	營業品目	營業種別	取引地方	資本額	電話	取引銀行	振替電略	備考
株式會社 安増電氣工業所	安増電氣工業所	小池義一郎	芝・濱松・二ノ一	點滅器・接續器・開閉器・變壓器・電線器具	製造・卸	東京・大阪・名古屋・京都・神戸・門司・福岡	100,000	六五〇	正金(横濱)	東京 三三三	
株式會社 阿部商店	阿部商店	阿部春吉	芝・新堀河岸三三四	電氣絶緣材料・小賣	製造	内地・支那・朝鮮・南洋	100,000	三三三	住友(大井)	東京 九三六	
阿部工場	阿部善七郎	芝・田村・四ノ二	東京	電氣用機械器具	製造	東京	三三三	〇三昭和(芝)	東京 九三六		
相田製作所	相田仁太郎	品川・東品川・四ノ二六	東京	特殊照明器具製作	製造	東京	100,000	三三三	正金(大井)	東京 三三三	
明治電氣器具製作所	藍谷節	大森・池上・池上・一〇	東京	電氣器具	製造	東京	三三三	三三三	正金(大井)	東京 三三三	
興東ライト工業所	青島孝一	品川・五反田・二ノ三八	東京	電氣絶緣材料	製造	東京	100,000	三三三	三三三	東京 三三三	
青野商會	青野昌治	品川・北品川・三ノ二二	東京	電氣用絶緣材料	販賣	東京	100,000	三三三	三三三	東京 三三三	
青柳電氣商會	青柳利英	芝・田村・四ノ二〇	東京	電氣器具	販賣・卸	東京	100,000	三三三	三三三	東京 三三三	
明石工業所	明石一夫	蒲田・御園・二ノ一〇	東京	電氣器具	製造・請負	東京	100,000	三三三	三三三	東京 三三三	

機械器具・工業及同製品(2) 電氣及瓦斯機械器具

ミクロン型精密萬能齒切機械 No. H-102

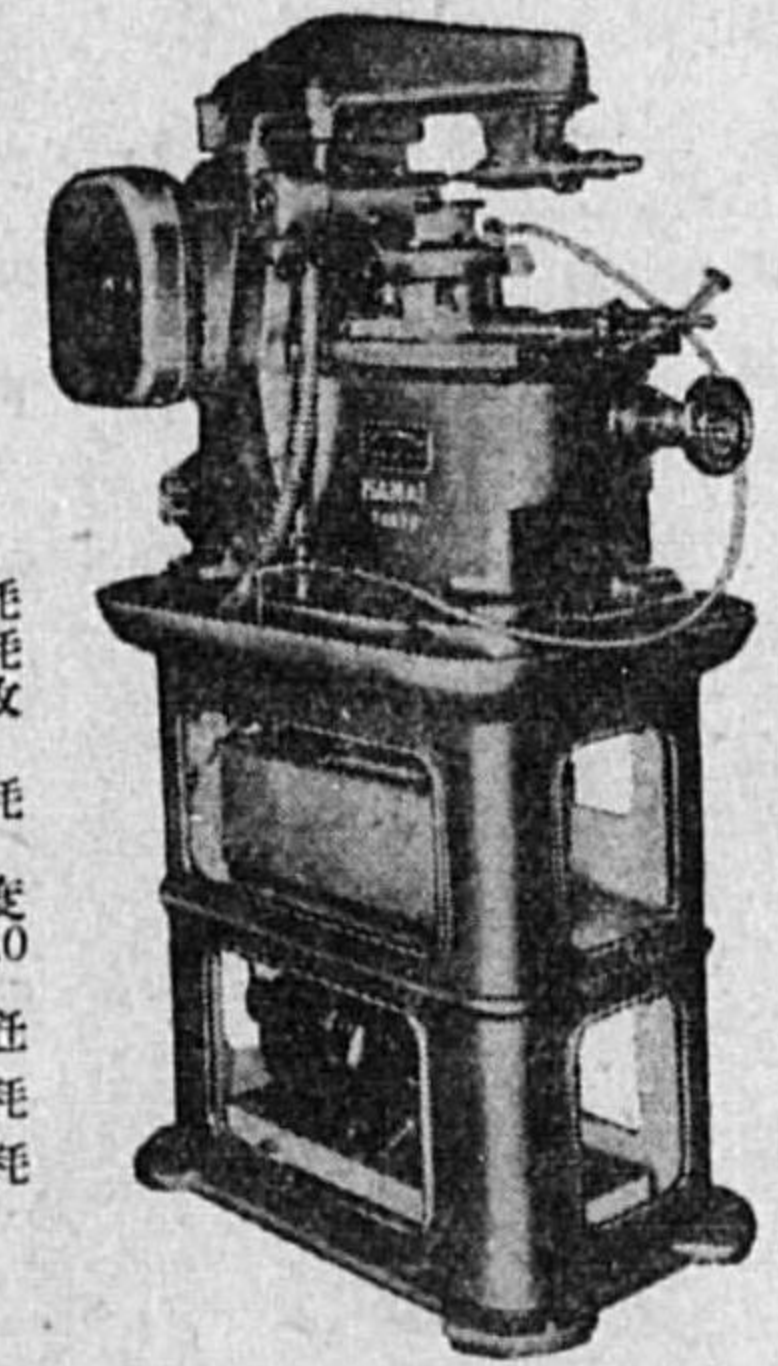

仕様
 容量
 スパー、スパイラル、
 ウォーム ホキール の
 最大外徑 130mm
 切削最大長さ 130mm
 齒數 6枚—325枚
 スパイラルのリード 7.6mm—4375mm
 スパイラルの角度 左右共 0度—70度
 モジュール ピッチ 0.1—2.0
 重量(モーター共) 550kg
 据付床面積 1000×600mm
 高さ 1500mm

付属品
 コレットナット 1筒(12枚)
 スパイラル送りギヤ 42枚
 インテックスギヤ 102枚
 スパナ 1揃
 モーター 1台
 (三相・誘導・全密封・左右回轉
 1/2馬力・200ヴォルト
 50/60サイクル・コード
 プラック・自動停止スイッチ)

本機製作上の特徴

- 1 主要部分の材質は總て特殊合金鑄物又はニッケルクローム ステールを使用し其の調質には特に注意を拂つて居ります。
- 2 製作は總て濱井製作所自家工場に於て嚴密なる加工を施して居ります。
- 3 齒車類は特に ラップリング を施行の上組立てたものですから運轉圓滑で騒音なく被切齒車は仕上り頗る良好なる上亦極めて正確であります。

海軍省指定工場

株式會社 濱井機械器具製作所

東京市品川区大崎本町二丁目四〇六

電話大崎(44)〇三六五・三三〇六・四七六七・四八五八

秋葉電機製作所	秋葉榮二郎	蒲田・東蒲田・四ノ二五	自動車及航空機用電氣部品製造	東京	三三三(蒲田)	三三三(蒲田)	東京
秋山商會	秋山廣省	京橋・銀座・七ノ三	電氣機械器具工事	東京	一五五(銀座)	一五五(銀座)	東京
秋山電機製作所	秋山興作	品川・西品川・四ノ九九	電氣機械器具製造	東京	一〇〇(大崎)	一〇〇(大崎)	東京
淺田電氣商會	淺田常五郎	品川・南品川・五ノ五一	電球電氣器具製造	東京	一三三(高輪)	一三三(高輪)	東京
朝日電池株式會社	松本龜太郎	神田・神保・三ノ二	乾電池及電氣製造	東京	七〇〇(九段)	七〇〇(九段)	東京
朝日電氣工業株式會社	宮崎 幾雄	品川・南品川・五ノ二二	電球トーチケ製造	東京	七〇〇(荏原)	七〇〇(荏原)	東京
三立工業所	朝見定治	蒲田・知・八・一三	電機・電機加工製造	東京	一〇〇(三田)	一〇〇(三田)	東京
天野電機製作所	天野信義	品川・南品川・四ノ四九	電機器具・銅管・タイシナ製造	東京	三〇〇(高輪)	三〇〇(高輪)	東京
雨宮酸素商會	雨宮忠雄	品川・北品川・四ノ五三	電機器具・銅管・タイシナ製造	東京	三〇〇(高輪)	三〇〇(高輪)	東京
新井電機製作所	新井亮助	荏原・戸越・六三七	電機・電機加工製造	東京	三〇〇(荏原)	三〇〇(荏原)	東京
荒川製作所	長谷川 文十郎	蒲田・南六郷・一ノ四一	電機・電機加工製造	東京	一〇〇(蒲田)	一〇〇(蒲田)	東京

荒川電氣商會	荒川文次郎	品川・北品川・六ノ三五	電球・電氣器具一般雜貨	東京	三〇〇(大崎)	三〇〇(大崎)	東京
愛工所	有田雪治	赤坂・青山北・五ノ一八	電氣材料・電氣工業設計・照明器具圖案	東京	三〇〇(青山)	三〇〇(青山)	東京
旭電氣株式會社	林 文太郎	澁谷・代々木山谷・一五	各種電球	東京	三〇〇(四谷)	三〇〇(四谷)	東京
東商會	東 長作	荒川・南千住・六ノ六八	蓄電池	東京	一五五(本田)	一五五(本田)	東京
安藤鑄造合名會社	安藤新左衛門	品川・大井・三六三〇	防空用サイレ・電氣器具其他	東京	三〇〇(大森)	三〇〇(大森)	東京
井口電機製作所	井口榮治	瀧野川・田端新・一ノ一七	發電機	東京	三三三(下谷)	三三三(下谷)	東京
井口商店	井口眞吉	京橋・寶・二ノ七ノ八	電氣機械	東京	一五五(東橋)	一五五(東橋)	東京
東京工業所	伊藤信一	芝・濱松・二ノ二	三用安流器・子電機・電機加工製造	東京	一五五(芝)	一五五(芝)	東京
飯田鐵工所	飯田 徹男	品川・南品川・四ノ三七	電氣器具	東京	一〇〇(高輪)	一〇〇(高輪)	東京
石井製作所	石井滿男	品川・大井・九ノ一	電氣器具	東京	一〇〇(高輪)	一〇〇(高輪)	東京
石井鐵工所	石井太吉	麹町・有樂・一ノ一一	電氣瓦斯製鐵諸機械	東京	一〇〇(高輪)	一〇〇(高輪)	東京

石井電機 商會	石井鐵三郎	本所・江東橋・四ノ二八	電機・電氣器具・電氣工	販賣・請	東京・近	東京・大	一〇八本所(73)	六三三三菱	
石井電機株式會社	石井滿雄	品川・大井・鮫洲・一九一	電氣配線・器具・防空用燈	製造・販	東京	東京	一五〇〇高輪(44)	一七三住友(新橋)	
昭和電熱製作所	石附慶太郎	大森・大森・一ノ六六	工業用電熱器具	製造	全國・朝鮮	東京	〇〇〇大森(88)	六四七第一(大森)	
石渡製作所	石渡武正	江戸川・西小松川・二ノ一五〇	電機機械類・施錠加工・ス作業	製造	内地・支那	東京	二〇〇江戸川	一五〇内國	
株式市川鎔三商店	市川得三	本所・練四ノ三八	電線・電纜・可撻紐線	製造・販	東京	東京	〇〇〇本所(78)	三九三住友(本所)	
黒田電線製造所	黒田一江	品川・南品川・五ノ七〇	電線・電纜	製造	東京	東京	一六九高輪(44)	六三三三井(本所)	
礎電線合名會社	小野田幹雄	下谷・萬平・二ノ三三	電線・電纜	製造	東京	東京	〇〇〇榎津(47)	三三五三井(新橋)	
株式板谷製作所	板谷征輔	荏原・中延・八〇六	電機諸機械	製造・卸	東京	東京	〇〇〇荏原(88)	六六六第一(大崎)	
稻垣工業所	稻垣清太郎	城東・南砂・二ノ五九〇	電機諸機械	製造・修	東京	東京	一〇〇本所(73)	五四一晝夜(龜月)	
井上電機機械製作所	井上鶴之助	蒲田・今泉・二八四	電機機械器具	製造	東京	東京	一五〇蒲田	三四八第百(蒲田)	
合資井上電機工業所	井上包助	本所・石原・三ノ一二	電氣機械ノ修理・電氣工事	販賣・請	東京	東京	〇〇〇墨田(74)	一四三住友(本所)	
井上プレス製作所	井上靜彌	澁谷・向山・三七	電氣機械部分	製造	全國	東京	〇〇〇高輪(44)	七五九第百(惠比壽)	
株式今井電器具製作所	今井喜久治	荒川・三河島・五ノ九八	電氣機械部分	製造・販	東京	東京	〇〇〇下谷(83)	六九三	

今井製作所	今井敦二	下谷・龍泉寺・三六六	電氣各種計器	製造・請	市内	東京	一三三淺草(44)	七三三第百(三ノ輪)	
株式今泉製作所	今泉泰太郎	大森・大森・九ノ四二九	電氣機械器具	製造・卸	東京	東京	〇〇〇大森	三四一第一(三田)	
合資今津精機製作所	今津巳之助	澁野川・昭和・一ノ六五	電氣器具	製造	東京	東京	一〇〇駒込(82)	〇〇八晝夜	
石義電機商會	今村信治	小石川・石丸・二八	工業用配電材料・電氣器具	卸・小賣	全國	東京	一五〇大塚(89)	〇八四第百(王子)	
合資岩倉電機工業所	岩倉清二	品川・西大崎・二ノ一三	電機器具部分	製造・加工	東京	東京	一〇〇〇大崎(44)	三三三第百(小山)	
岩崎硝子店電氣部	岩崎元治	下谷・二長・三四	電機器具	製造	東京	東京	一〇〇下谷(83)	一四六三菱	
岩城製作所	岩城海藏	澁谷・鉢山・四六	電氣機械器具	製造	東京	東京	〇〇〇澁谷(46)	五〇第一(三田)	
三友商會	岩田文吉	澁野川・澁野川・二〇八	電氣機械器具	製造・販	東京	東京	二五五大塚(89)	四九五三井・第百	
岩見照明商會	岩見廣治	麹町・飯田・二ノ三	電燈照明器具	製造・卸	全市	東京	一四九九段(83)	三七〇第百(小川町)	
宇賀神電機製作所	宇賀神金四郎	麻布・新堀・四	電機器具	製造	内地	東京	一七三三田(45)	二六五三井(目黒)	
宇治田輕金飾物製作所	宇治田留吉	大森・大森・三ノ一一九	電氣照明器具	製造	東京	東京	一五五大森(88)	八六六第百(大森)	
株式宇都宮電機製作所	宇都宮顯三	品川・東品川・四ノ一二	電氣保安器具・電氣機械器具	製造	全國・朝鮮	東京	〇〇〇高輪(44)	一八五三井(品川)	
東京ニッケル合金工業研究	上田孝嘉	蒲田・羽田木・五九四	電氣抵抗線・高純性合金板・不銹鋼線	製造・販	東京	東京	二〇〇羽田(84)	〇四七第一(吳服橋)	