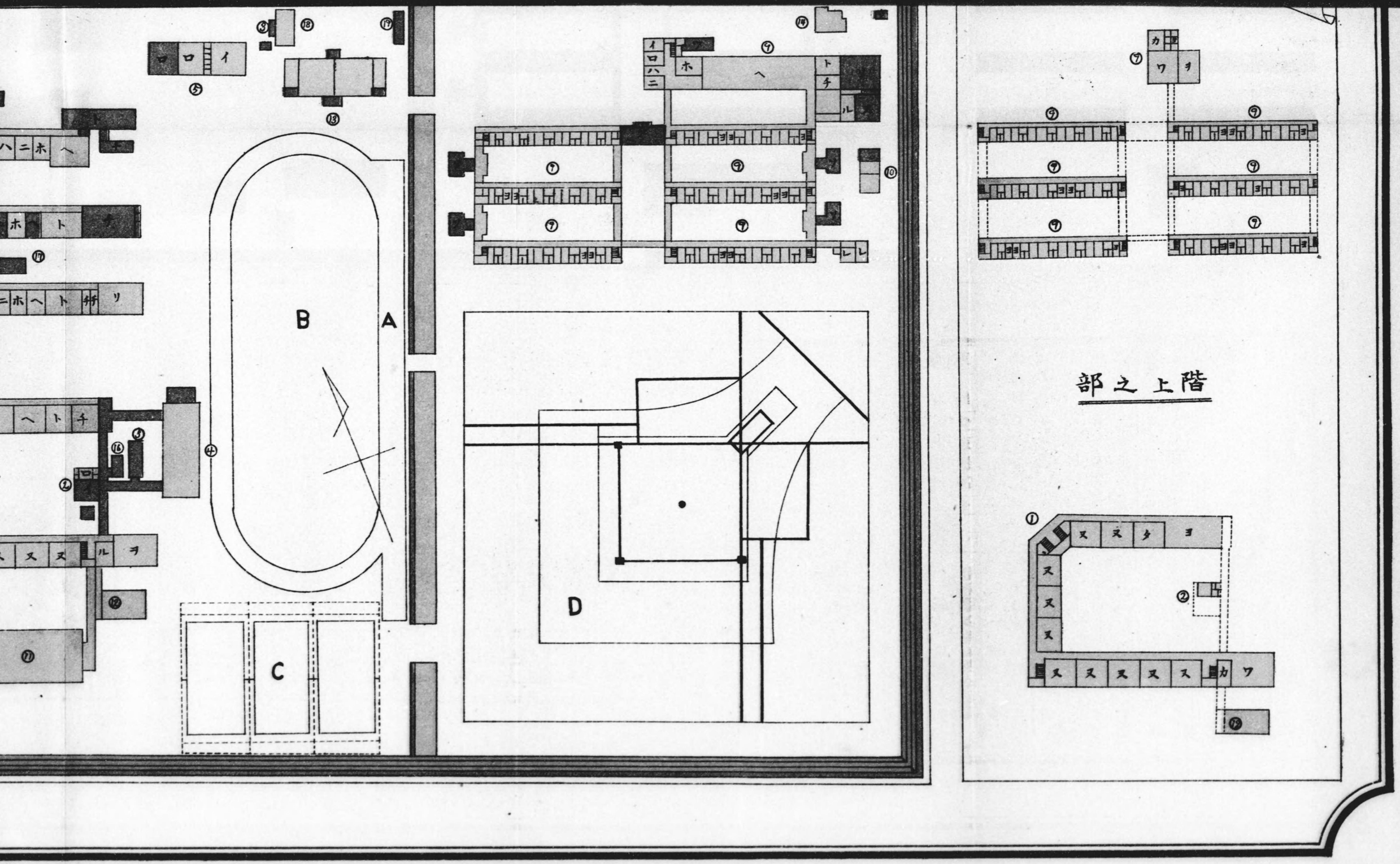

階上之部

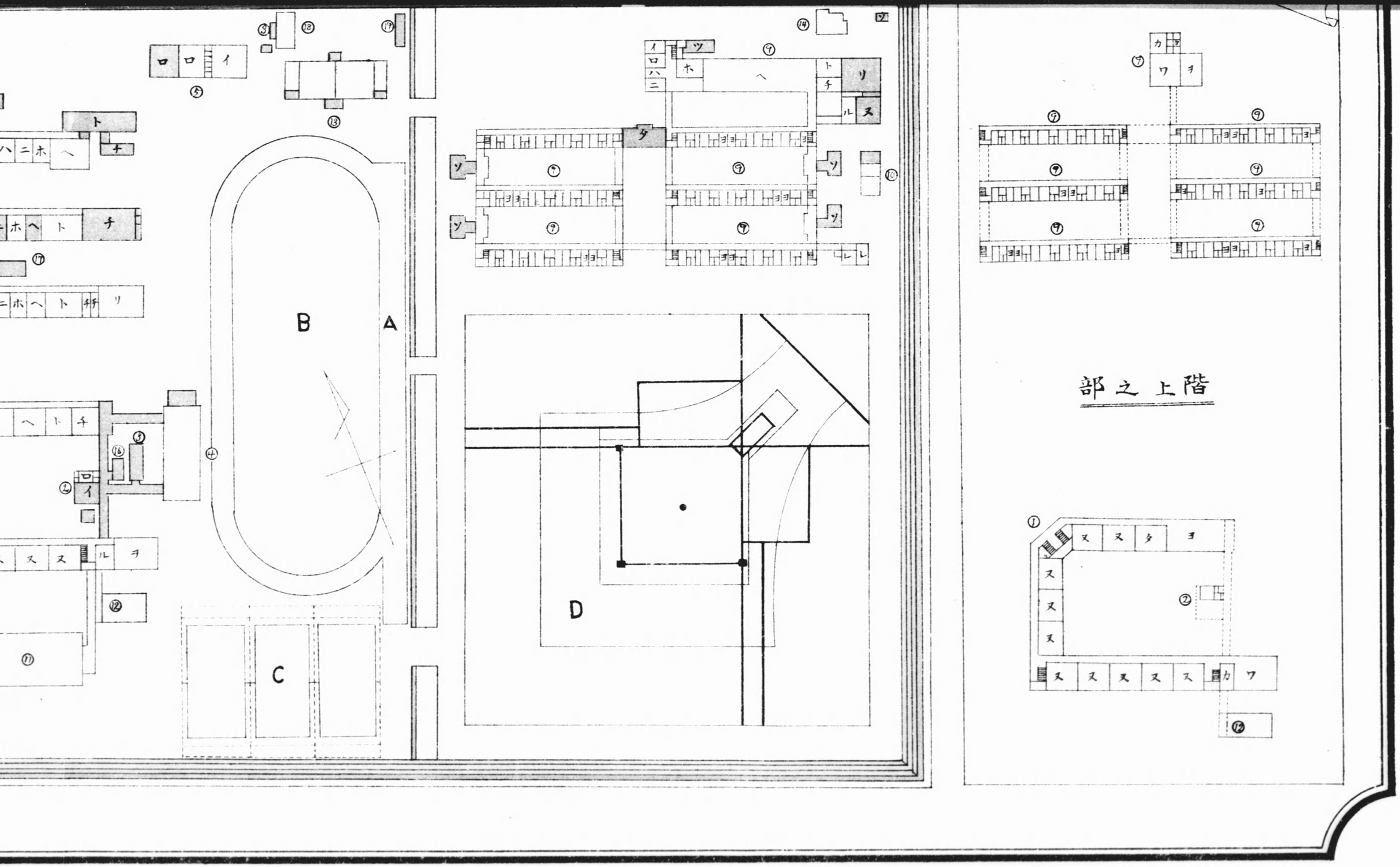

階上之部

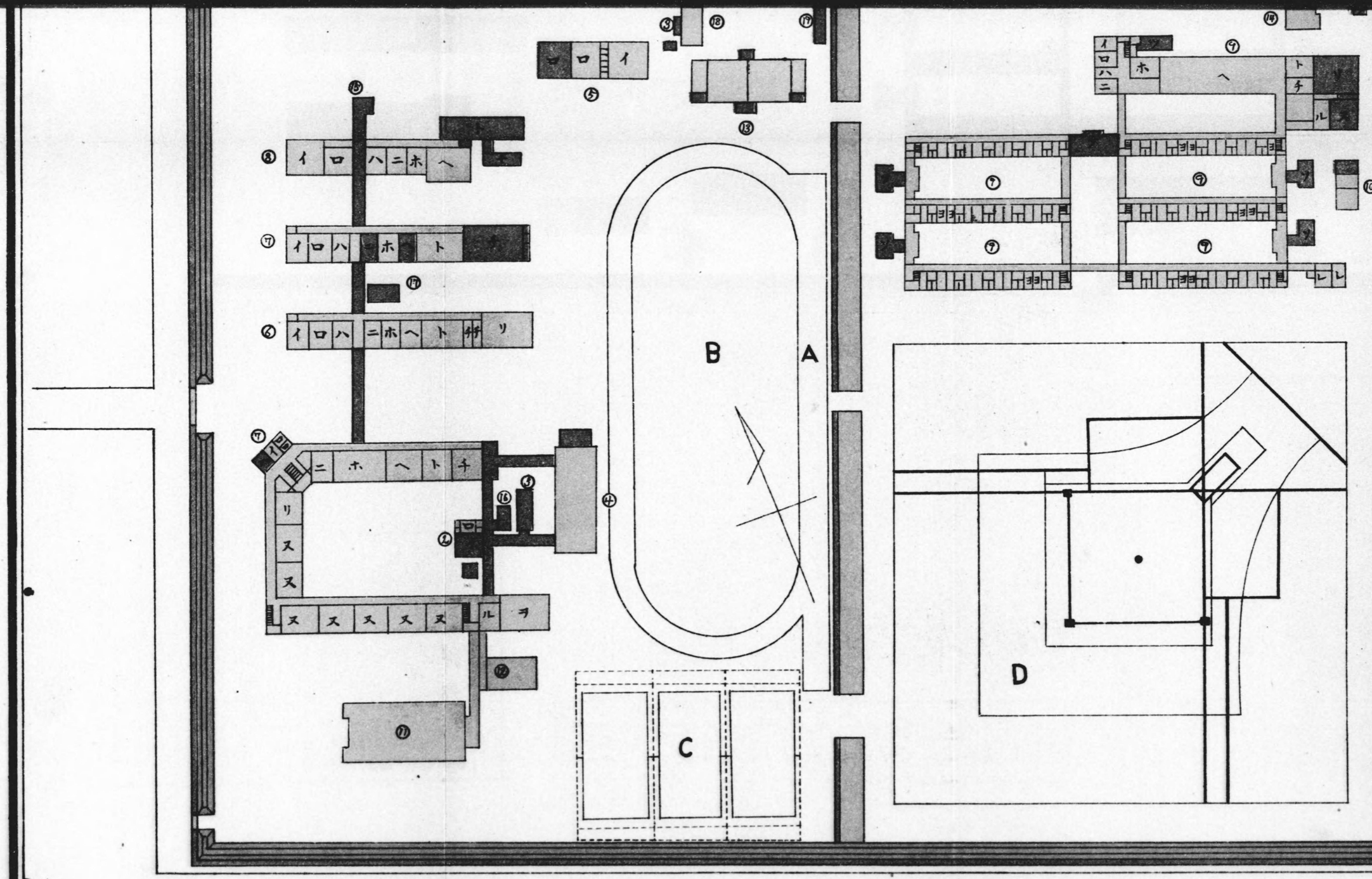
B
A
C
D

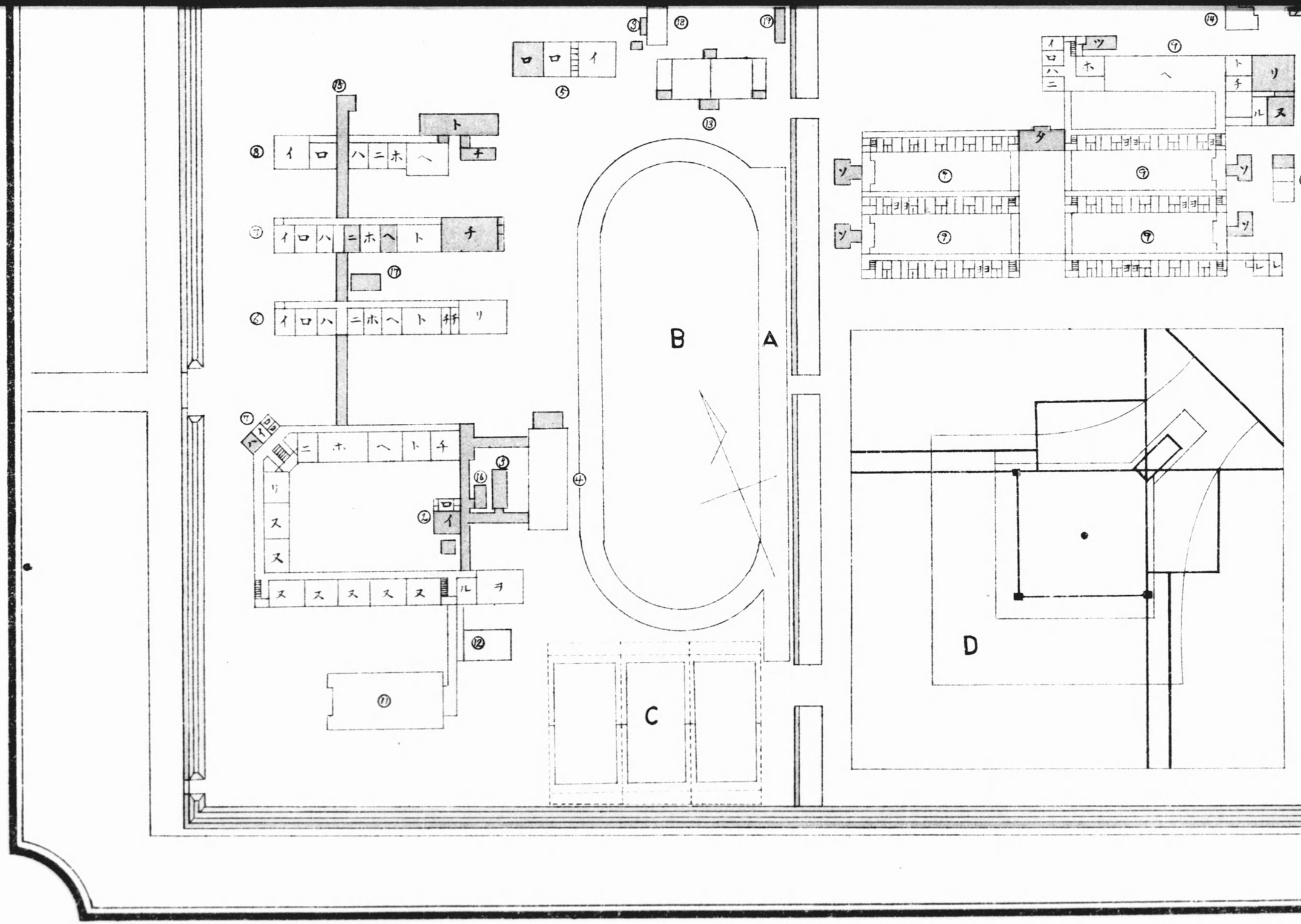
B
A
C
D

○敷地及建物

（昭和二年六月一日現在）

山形高等學校ノ敷地ハ山形縣南村山郡東澤村大字小白川ニテ其ノ面積二萬五坪八合九勺ナリ之レニ建設セル建物ノ總坪數ハ三千三百四坪四合五勺（內二階建坪九百三十四坪七合）ナリ

附錄

○校友會規則

第一條　本會ハ山形高等學校校友會ト稱ス

第二條　本會ハ山形高等學校職員生徒全部ヲ以テ組織ス

第三條　本會ハ會員ノ親睦ヲ厚ウシ心身ノ修養ヲ圖リ校風ヲ振作スルコトヲ以テ目的トス

第四條　本會々員ヲ分チテ左ノ二種トス

特別會員　本校職員

通常會員　本校生徒

第五條　本會ニ左ノ諸部ヲ設ク

總務部、學藝部、辯論部、劍道部、柔道部、弓道部、野球部、庭球部、籠球部、競技部、雪艇部、山岳部

總務部ハ本會ノ庶務、會計並ニ各部ニ專屬セサル事業ヲ擔當ス

第六條　本會々費ハ左ノ通リトス

特別會員　每年相當ノ金額ヲ支出ス

通常會員　會費每學年金拾貳圓入會金五圓

通常會員ノ會費ハ每學年ノ始メ入會金ハ入會ノ際一學期授業料ト共ニ納附スルモノトス

第七條　本會ニ左ノ役員ヲ置ク

會長　一名　本校々長ヲ推ス

副會長　一名　特別會員中ニ就キ會長之ヲ委囑ス

理事　若干名　同上

部長　各部一名　同上　但シ總務部長ハ副會長之ヲ兼ヌルモノトス

事務員　若干名　同上

委員　各部六名　通常會員ノ互選ニ依ル候補者中ニ就キ會長之ヲ任命ス但シ正副級長ハ總務部以外ノ各部ノ委員タルコトヲ得ス

總務部委員ハ正級長ノ互選ニ依ル候補者中ニ就キ會長之ヲ任命ス

第八條　本會役員ノ任務左ノ如シ

會長　本會々務ヲ統轄ス

副會長　會長ヲ補佐シ會長事故アルトキハ之ニ代ルモノトス

理事　本會ノ事務ヲ處理シ豫算ノ査定及決算ノ監査ノ任ニ當ル

部長　其ノ部ノ事務ヲ監督ス

事務員　本會庶務會計ノ事務ニ從事ス

委員　其ノ部ノ事務ヲ擔當ス

第九條　總會ニハ會長之ヲ召集ス

總會ニハ各部委員二名宛及各級代表一名宛(正級長若ハ副級長)出席ス

ルモノトス

總會ノ成立ハ出席資格者ノ三分ノ二以上ノ出席ヲ要ス

總會ニ於ケル決議事項ハ會長ノ許可ヲ得テ效力ヲ生スルモノトス

第十條　各部委員ハ毎年十一月之ヲ改選シ其ノ任期ハ一ケ年トス但シ再選ヲ妨ケス

雪艇部委員ハ毎年二月之ヲ改選ス

第十一條　豫算ハ毎年二月各部ノ豫算案ニ基キ理事之ヲ査定シ總會ノ決議ヲ經テ會長之ヲ定ムルモノトス

第十二條　本會々計細則ハ別ニ之ヲ定ム

第十三條　各部ノ規則ハ各部ニ於テ之ヲ定メ會長ノ認可ヲ受クヘキモノトス

附　則

本規則ノ變更ハ總會出席者ノ三分ノ二以上ノ同意ニ依リ會長之ヲ決定ス

○校友會會計細則

第一條　本會ノ會計ハ四月一日ヨリ翌年三月三十一日迄ヲ一會計年度トシ一會計年度ノ經費ハ當該年度ノ收入ヲ以テ支辨ス

第二條　各部ハ毎年十二月末日迄ニ翌年度歳出豫算請求書ヲ作成シテ總務部ニ提出スルモノトス

總務部ハ一月廿日迄ニ翌年度歳入豫算案ヲ作成スルモノトス

第三條　總務部長ハ各部ヨリ提出シタル歳出豫算請求書ヲ取纏メ豫算會議ニ附スル準備ヲナスモノトス

第四條　豫算會議ハ一月中之ヲ開キ理事及各部長會合シテ各部ノ歳出豫算ニ就キ協議スルモノトス

第五條　各部歳出豫算額ハ豫算會議ノ協議ニ基キ理事之ヲ査定シ總會

ニ附シタル上會長ノ許可ヲ得テ確定ス

歳入豫算ハ會長ノ認可ヲ得テ理事之ヲ定ム

第六條　歳入ニ關スル事務ハ總務部長之ヲ監督ス

歳入ハ入會金、通常會費、職員寄附金、銀行利子、一般寄附金、前年度剰餘繰越金等ノ收入トス

第七條　理事ハ毎年六月當該年度ノ歳入、額ト各部ノ歳出豫算ノ總計額トヲ對照シ歳入ノ收納額カ各部ノ歳出豫算ノ總計額ヨリ不足ナリト認ルトキハ各部ノ歳出豫算額ヲ減スルコトヲ得

第八條　各部長ハ其ノ所屬ノ歳出豫算ヲ施行スルタメ會計委員二名（總務部ハ事務員他ノ各部ハ通常會員）ヲ委囑スルモノトス

會計委員ハ部長ノ命ヲ承ケ支出ニ關スル用務ヲ取扱フコトヲ得

第九條　各部ノ支出ハ本會所定ノ手續ニ依ルニアラサレハ支拂ヲナスコトヲ得ス

第十條　總務部長ハ一月廿日迄ニ總收入額總支出額ヲ對比概算ノ上剰餘アルトキハ翌年度歳入豫算ニ編入ノ準備ヲナスモノトス

第十一條　前年度會計ハ四月中總務部ニ於テ歳入歳出ノ決算ヲ行ヒ理事ノ監査ヲ經會長ノ認可ヲ得テ之ヲ完結スルモノトス

附　則

本細則ハ大正十五年十月一日ヨリ施行ス

部	柔道部	弓道部
	北上字八	今井一郎
理甲二ノ一	文乙三年 野々村暎雪	文乙三年 鈴木廣澄
仝	理乙二年 加藤孝一	理甲三ノ二 齋藤泰治
	理乙三年 櫻井誠	理乙三年 渡部穆
	理甲二ノ二 二本柳壽	文甲二年 内田信夫
	理甲一ノ一 小關彰	文乙二年 小沼二郎
	理乙二年 小倉加久雄	巷野義信
部	鮮雪部	山岳部
	勝川全道（在外研究中）	安齋徹
仝	文甲三年 森島光繁	文乙三年 田中時雨郎
理甲一ノ二	理乙三年 渡利文夫	理乙三年 櫻井圖南男
	仝 神谷俊雄	仝 佐藤存
	文乙二年 佐藤甚	文乙二年 渡邊茂藏
	理甲一ノ一 山田慎治	理甲二ノ二 三浦博雅
	仝 二ノ一 八柳三郎	理甲二ノ一 高橋醇次
奥村曉男		

○校友會役員

會長　葉山萬次郎

副會長代　島村盛助　理事　佐藤直丸　島村盛助　關世男

| 部 | 部長 | 委員 | | |

昭和二年七月十二日印刷
昭和二年七月十六日發行

（非賣品）

山形高等學校
〔電話四七九四八〇番〕

印刷者　山形市旅籠町五一三番地
熊谷末藏

印刷所　山形市旅籠町五一三番地
熊谷活版所
電話一四九番
振替仙臺六六一七番

283
別庫
32