彙刻書目外集

射

特1
2523

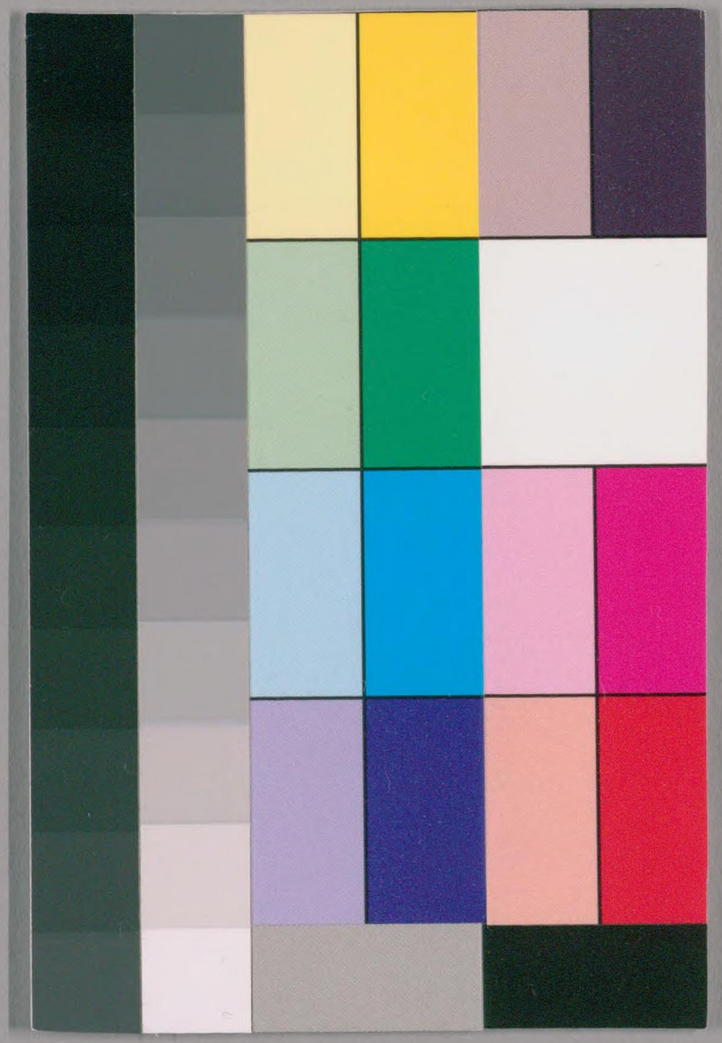

国立国会図書館　タイトル『彙刻書目外集 6巻』 請求記号 特1-2523

ガラス使用

彙刻書目外集第三冊	
吉府刻二十子家書	
中立四子集	一頁
十子全書	二頁
老莊翼註	二頁
老莊通義	三頁
先秦諸子合編	三頁
秘書七種	五頁
諸子品節 二種	七頁

国立国会図書館　タイトル『彙刻書目外集 6巻』 請求記号 特1-2523
ガラス使用

特1
2523

管韓合纂　十一頁
道書五種　十一頁
道言內外　十一頁
悟真編四註　十一頁
仙佛奇踪　十一頁
萬壽丹書　十二頁
五福全書　十二頁
參同契正義　十二頁
神仙通鑑　十三頁

文帝全書　十三頁
呂祖全書　十五頁
金丹正理大全　十八頁
林子全書　十九頁
地理五經　二十四頁
地理大全　二十四頁
五種秘竅全書　二十四頁
曆眼通　二十五頁
陰陽五要奇書　二十五頁

国立国会図書館　タイトル『彙刻書目外集 6巻』 請求記号 特1-2523
ガラス使用

地理大成　二十五頁
地理六經註　二十六頁
三才發秘　二十六頁
卜家三書　二十六頁
登壇正鵠　二十六頁
[illegible]四編　二十七頁
武備三大秘書　二十七頁
經武知囊　二十八頁
古今將畧　二十八頁
武經開宗　二十九頁
射學二書　二十九頁
講武全書　三十頁
武備全書　三十頁
正續百將傳　三十頁
武書大全　三十一頁
經國雄畧　三十二頁
素問註證發微　三十三頁
類經　三十三頁

国立国会図書館　タイトル『彙刻書目外集 6巻』 請求記号 特1-2523　ガラス使用

仲景全書　三十三頁
傷寒六書　三十三頁
傷寒綱目益壽全書　三十四頁
傷寒論條辨　三十四頁
傷寒論註　三十四頁
傷寒三書合璧　三十五頁
合刻中藏經　三十五頁
脈經　三十五頁
本事方　三十六頁
和劑局方　三十六頁
醫說　三十六頁
仁齋直指方　三十六頁
萬密全書　三十七頁
本草綱目新刻　三十七頁
本草類纂必讀　三十七頁
廣筆記　三十七頁
程氏醫彀全書　三十八頁
體仁彙編　三十八頁

国立国会図書館　タイトル『彙刻書目外集 6巻』 請求記号 特1-2523　ガラス使用

廣嗣全書　三十八頁
幼科全書　三十八頁
合刻百問　三十九頁
醫藥鏡　三十九頁
趙氏醫貫　三十九頁
醫四書　三十九頁
難經脈訣　三十九頁
鍼方六集　四十頁
醫方考　四十頁
雲林七部書　四十頁
衆妙方合刻　四十頁
王三才醫便　四十一頁
李長科醫便　四十一頁
醫學三要　四十一頁
學醫四要　四十一頁
醫書十種　四十二頁
治痘詳說　四十二頁
痘疹二種　四十二頁

国立国会図書館　タイトル『彙刻書目外集 6巻』 請求記号 特1-2523　ガラス使用

濟世經驗全方　四十三頁
女科百問　四十三頁
薛立齋醫案　四十三頁
醫種子　四十五頁
靈蘭集　四十六頁
李士材全書　四十七頁
李士材增訂三書　四十八頁
汪訒菴全書　四十九頁
喻嘉言五種　四十九頁
證治大還　四十九頁
汪訒菴四種　五十頁
博物知本　五十頁
陳士鐸三書　五十頁
病機彙論　五十頁
幼科誠書　五十頁
壽養叢書　五十一頁
醫宗金鑑　五十二頁
小兒全養　五十三頁

国立国会図書館　タイトル『彙刻書目外集 6巻』 請求記号 特1-2523　ガラス使用

十三科選注　五十四頁
醫級　五十五頁
經驗四種　五十五頁
醫學心悟　五十五頁
簡便驗方　五十五頁
外科症治全生集　五十五頁
瘟疫二種　五十六頁
牛馬經　五十六頁
元亨療馬集　五十六頁

吉府刻二十家子書　萬曆六年謝其盛輯　吉藩潭州道人德山序　心縫記

德書院　有唐山圖書印
書記　今必端堂所藏
有舊蔵壽永寺蔵

老子二卷
關尹子一卷
九倉子一卷
文子一卷
尹文子一卷
子華子二卷
鬻子一卷

国立国会図書館　タイトル『彙刻書目外集 6巻』 請求記号 特1-2523
ガラス使用

公孫龍子一卷
鬼谷子一卷
列子二卷
莊子三卷
荀子三卷
楊子法言一卷
文中子一卷
抱朴子二卷
劉子一卷

黃石公素書一卷
玄真子一卷
天隱子一卷
無能子一卷
中立四子集 心經題中立四子集
管子全書二十四卷 房玄齡 劉績註
韓非子二十卷
淮南子二十二卷 漢高誘註
鹽鐵論十二卷

国立国会図書館　タイトル『彙刻書目外集 6巻』 請求記号 特1-2523
ガラス使用

十子全書 嘉慶丁卯板讀未見書齋主人黃丕烈輯校刊
老子道德經二卷 河上公章句 帰有光 文震孟 評閲
莊子評註十卷 郭象注 陸德明音義
荀子箋釋二十卷 唐楊倞注
列子箋釋八卷 張湛 盧重度注
管子評註二十四卷 房玄齡 劉績 註
韓非子二十卷
淮南子箋釋二十一卷 漢高誘註
楊子箋釋十卷 李軌 柳宗玄註
鶡冠子二卷 宋陸佃解
文中子箋釋十卷 阮逸註
老莊翼註 明焦竑 弱侯 輯
老子四卷 附錄考異二卷
莊子十卷 闕誤一卷 附錄一卷
老莊通義 嘉靖四十四年衆元居士 朱得之 自序
老子二卷
莊子十卷

国立国会図書館　タイトル『彙刻書目外集 6巻』 請求記号 特1-2523
ガラス使用

先秦諸子合編 明 鴻李馮夢禎校訂

儒家

晏子八卷

孔叢子三卷

子華子二卷

道家

鬻子一卷

關尹子一卷

文子二卷

亢倉子一卷

鶡冠子一卷

素書一卷

法家

商子五卷

愼子一卷

墨家

墨子四卷

縱橫家

国立国会図書館　タイトル『彙刻書目外集 6巻』 請求記号 特1-2523　ガラス使用

鬼谷子一卷

名家

鄧析子一卷

尹文子一卷

公孫龍子一卷

秘書七種　金堡道隱彙訂

道德玄書

廣成子

鬻子

黃帝隱符經

清靜經

洞古經

玉樞經

定觀經

国立国会図書館　タイトル『彙刻書目外集 6巻』 請求記号 特1-2523　ガラス使用

護命經
胎息經
老子道德經
文始真經
經術叢書
考工記
大戴禮 陳明卿節
離騷經
公羊穀梁 張賓王纂

大玄經 陳明卿纂
董子繁露 孫月峰節
文學藻書
陸賈新語 陳明卿
賈子新書 同
楊子法言 張賓王纂
白虎通 陳明卿
儒墨異書
荀子 歸震川纂

国立国会図書館　タイトル『彙刻書目外集 6巻』 請求記号 特1-2523
ガラス使用

墨子　李卓吾纂
田仲子
鶡冠子　陳明卿纂
椎譎秘書
越絶書
鬼谷子
黄石公素書
公孫龍子
名法峭書

管子
韓非子
韜畧奇書
子華子
尉繚子
孫子
吳子
司馬子
李衛子

国立国会図書館　タイトル『彙刻書目外集 6巻』 請求記号 特1-2523
ガラス使用

諸子品節 萬曆庚寅吳興陳子淵甫序

老子道德經一卷

莊子八卷

孟子二卷 蘇老泉批點本

荀子二卷

商子一卷

鬼谷子一卷

管子四卷

韓子四卷

墨子一卷

文子一卷

關尹子一卷

列子一卷

鶡冠子一卷

屈子二卷

楊子三卷

司馬長卿一卷

呂覽二卷

国立国会図書館　タイトル『彙刻書目外集 6巻』 請求記号 特1-2523　ガラス使用

孫子二卷
尉繚子一卷
陸賈新語一卷
淮南子七卷
新序一卷
潛夫論一卷
仲長統昌言一卷
論衡一卷
徐幹中論二卷

諸子品節別本五十卷
老子道德經
莊子
晏子
子華子
孔叢子
尹文子
桓子
荀子

国立国会図書館　タイトル『彙刻書目外集 6巻』 請求記号 特1-2523
ガラス使用

商子
鬼谷子
管子
韓子
墨子
文子
關尹子
列子
鶡冠子

屈子
宋子
司馬長卿
楊子反離騷　甘泉賦　法言　雜著　大玄經
呂覽
孫子
尉繚子
賈誼新書
陸賈新語

国立国会図書館　タイトル『彙刻書目外集 6巻』 請求記号 特1-2523
ガラス使用

淮南子
說苑
新序
潛夫論
仲長統昌言
論衡
徐幹中論

管韓合纂明張榜字賓王纂朱士泰訂并序
管子二卷
韓子二卷
道書五種持經第子盧子文輝結集疑脫本
夏總持經一卷
度世正一經一卷
中和位育經一卷
夏訊釋經一卷
道統中一經一卷

国立国会図書館　タイトル『彙刻書目外集 6巻』 請求記号 特1-2523
ガラス使用

道言內外秘訣全書 呂純陽祖師世傳
內編三卷
外編三卷
悟真編四注三卷 清紫陽真人平叔張伯端著
古注參同契分釋一卷
悟真編外集一卷
仙佛奇踪 明洪應 自誠甫著 表了凡六十三人傳圖
消搖墟三卷 自老子終張三丰
寐光境三卷 自釋迦終虹了凡六十一人圖
馮夢禎序

長生詮一卷
無生訣一卷
萬壽丹書 龔居中應圓父纂著
安養編一卷
延齡編一卷
採補編一卷
清樂編一卷
服食編一卷
臟腑編一卷

国立国会図書館　タイトル『彙刻書目外集 6巻』 請求記号 特1-2523
ガラス使用

五福全書六本 萬壽丹書續編龔居中應圓著
脩真要圖一卷
脩真至說一卷
脩真秘說一卷
脩真全丹一卷
脩真秘玉一卷
服食編二卷
周易參同契正義 乾隆五十三年古越集陽樓藏板
參同契 魏伯陽撰 董玄真註

悟真篇三卷 張紫陽撰 董玄真註
元真篇一卷 董玄真著
脩真六書一卷 同
神仙通鑑 江夏明陽宣史徐道述
首卷序總目圖像一卷
首集仙真衍派八卷 卷一至卷八
二集佛祖傳燈八卷 卷九至卷十六
三集聖賢貫脈六卷 卷十七至卷二十二

国立国会図書館　タイトル『彙刻書目外集 6巻』 請求記号 特1-2523
ガラス使用

文帝全書 清武林王履階增輯
本傳靈驗事蹟
化書二卷
忠經一卷
孝經新註二卷
大洞經示讀註釋三卷
本願經一卷
救幼經一卷
延嗣經一卷

應驗經一卷
聖訓三卷
陰隲文句頌一卷
陰隲文註證四卷
丹桂籍註案四卷
蕉窗十則註解二卷
戒士文徵信錄二卷
慈海迴狂寶訓集說一卷
大洞吉祥神咒一卷

国立国会図書館　タイトル『彙刻書目外集 6巻』 請求記号 特1-2523
ガラス使用

開心神咒註釋一卷
大洞紫陽寶籙三卷
大洞治瘟寶籙二卷
玉局心戴一卷
躬行心戴一卷
文昌心戴一卷
克治清靜法要一卷
克治清靜法程一卷
祿嗣秘訣一卷

坤寧經箋註二卷
質神錄二卷
聖誥一卷
聖眷誥一卷
羣真誥一卷
附錄藝文一卷
以上五十卷

国立国会図書館　タイトル『彙刻書目外集 6巻』 請求記号 特1-2523
ガラス使用

呂祖全書 乾隆四十年錢塘邵志琳純一增輯自序
呂祖本傳 卷一
靈應事蹟 卷二
忠誥 卷三
孝誥 卷四
前八品仙經 卷五至卷六
後八品仙經 卷七
五品仙經 卷八
清徽三品經 卷九至卷十一
參同經 卷十二至卷十四
聖德諸品經 附坤元經道德經并說三編 卷十五至卷十六
醒心經 卷十七
廣慧超劫經 卷十八
延生證聖經 卷十九
先天一炁度人妙經 卷二十
心經 卷二十一
金丹示掌初編 京圖後記 卷二十二
三寶心鑰 卷二十三至卷二十四

国立国会図書館　タイトル『彙刻書目外集 6巻』 請求記号 特1-2523
ガラス使用

訓世文 卷二十五
金剛經註釋 卷二十六至卷二十七
玉樞經證附 或問 卷二十八
靈寶畢法小乘 卷二十九
靈寶畢法中乘 卷三十
靈寶畢法大乘 卷三十一
修真傳道集 卷三十二至卷三十三
文集 卷三十四至卷三十六
葫蘆集 卷三十七至卷三十八
涵三雜咏 卷三十九
涵三語錄 卷四十
指玄篇 卷四十一
渾成集 卷四十二
名壇新咏 卷四十三
語錄會粹 卷四十四
福報指南 卷四十五
儒道同源 卷四十六
羣言會粹 卷四十七

国立国会図書館　タイトル『彙刻書目外集 6巻』 請求記号 特1-2523
ガラス使用

藥石製 卷四十八
金華宗旨 卷四十九
金丹種子編 卷五十
驚世功過格 卷五十一
十戒十行垂訓 卷五十二 劉注
度厄救劫救苦滌氣四神咒 卷五十三
雪過修真仙戲 卷五十四
敲爻歌沁園春百字碑註解 卷五十五
廣化真經 卷五十六

治病仙方決疑叢詩 卷五十七
金丹救劫度人寶戲 卷五十八
慈航無極寶戲 卷五十九
證道成真心戲 卷六十
禪宗正指 卷六十一至卷六十三
呂祖誥 卷六十四
金丹正理大全 紫霞山人遜蟠子輯
金丹大要十卷
金碧古文龍虎上經三卷 王道注疏

国立国会図書館　タイトル『彙刻書目外集 6巻』 請求記号 特1-2523
ガラス使用

周易參同契通義三卷　陳顯微宗道注解
周易參同契解三卷　翁葆光山人
周易參同契分章註三卷　魏伯陽著
　上陽子註
玄學正宗二卷
丹書二卷
悟真篇注疏三卷附直指詳說載紫陽宗派
　翁葆光注
諸真玄奧集九卷　張平叔撰黃自如注
羣仙珠玉集

抹子全書萬曆丙午不肖弟皖城守北坷序門人游萬
　傳校正
元集
得道大旨一卷
厚宗圖說一卷
三教經畧一卷
說夏一卷
心鏡指迷一卷
常明教一卷
本體教一卷

国立国会図書館　タイトル『彙刻書目外集 6巻』 請求記号 特1-2523
ガラス使用

絲銀喻一卷
何思何處解一卷
七窮荅問一卷
性命荅語一卷
心身性命圖一卷
心聖圖說一卷
心聖教言一卷
三教無遮大會一卷
自序二篇一卷
欲仁編一卷
心性真指一卷
心本虛編一卷
無生編二卷
心本虛直指一卷
先衍一卷
元神實義一卷
夢中人一卷
佛菩薩義一卷

国立国会図書館　タイトル『彙刻書目外集 6巻』 請求記号 特1-2523
ガラス使用

真我昌言一卷
頌童一卷
權實一卷
寓言一卷
破迷一卷
特療辨惑一卷
念經辨惑一卷
醒心詩
醒心詩摘註一卷

亨集
四書正義大學一卷中庸一卷論語二卷孟子二卷
道德經釋畧六卷
金剛經統論四卷
心經緊倫一卷分略釋一卷
常清靜經釋略一卷

利集
三教會編要略九卷
舊稿三卷

国立国会図書館　タイトル『彙刻書目外集 6巻』 請求記号 特1-2523
ガラス使用

續稿七卷
豫章荅問一卷
豫章續語一卷
宗孔心要二卷
九序摘言一卷
諸生疏啟一卷
宗孔大道一卷
性命宗旨二卷
戒訊一卷

疏天文稿一卷
貞集
林子一卷
五功不可一卷
夏語一卷
明經堂一卷
立本一卷
儒經一卷
詩文浪談一卷

国立国会図書館　タイトル『彙刻書目外集 6巻』 請求記号 特1-2523
ガラス使用

歌學解一卷
信難編一卷
存省規條一卷
崇禮堂一卷
著代禮祭圖說一卷
井田一卷
六美條荅一卷
酌古文武禮射圖說一卷
道河迂談一卷

三綱卦一卷
見性篇一卷
壇經訊釋一卷
教外別傳一卷
性命仁丹一卷
須識真心一卷
常道編一卷
道統中一經三卷
夏一二卷

国立国会図書館　タイトル『彙刻書目外集 6巻』 請求記号 特1-2523
ガラス使用

寤言録一卷
玄譚三卷
彌勒經一卷
本體經一卷

地理五經
葬經 漢青烏著明陳正言解
撼龍經 唐國師救貧楊筠松著明陳正言解
疑龍經二卷 同
疑龍十門 同
胎腹經 同
青囊經 赤松子著黃石公傳
陳希夷文 明陳正言著
地理一貫 同

国立国会図書館　タイトル『彙刻書目外集 6巻』 請求記号 特1-2523
ガラス使用

地理大全　李喬伯鑒定四庫總目爲明李國木撰
一集三十卷十六種
二集二十五卷十五種
五種秘竅全書　楚黃耳時望手著崇禎壬午唐鯉躍序
天星秘竅一卷
地理秘竅一卷
奇文一得二卷
選擇秘竅三卷
羅經秘竅十卷

曆眼通明得中父輯纂
諏擇秘典二卷
諏擇曆眼六卷
陰陽五要奇書　乾隆五十八年刊行本
八宅明鏡一卷　彙刻書目雖收五要奇書缺此二種故今舉之
救貧龜卦下卷
地理大成清古菱葉九升輯
首卷二卷　康熙丙子葉泰鄞宮序
山法全書十九卷

国立国会図書館　タイトル『彙刻書目外集 6巻』 請求記号 特1-2523
ガラス使用

平陽全書十五卷
六經註六卷
羅經撥霧三卷
理氣三訣四卷

地理六經註清古婺葆泰九升著
葬書晉郭景純著
例杖唐楊筠松著
靈城精義南唐何令通著
催官宋趙文侯著
天主經唐楊筠松著
青囊叙唐曾文遄著
青囊奥語唐楊筠松著
通計六卷

国立国会図書館　タイトル『彙刻書目外集 6巻』 請求記号 特1-2523
ガラス使用

三才發秘　陳雯耕山氏著
天部二卷　天星發秘卷一　選擇卷二
地部三卷　里表元機卷一　形法察真卷二
陽宅秘訣卷三
人部四卷　祿命歸真卷一　五星洩祕卷二
河洛考正卷三　皇極數理卷四
卜家三書　題額半留堂新刻
魯班經二卷　御匠司正午榮彙編
麻衣神相三卷　雲林子輯正
解夢靈書二卷

登壇正鵠
孫子
吳子
武侯新書
戚將軍將畧
策集
將傳
陳式圖
論集

国立国会図書館　タイトル『彙刻書目外集 6巻』 請求記号 特1-2523
ガラス使用

考寔

軍器圖

兵垣四編 彙刻書目雖收此書缺日本考畧故今載之

日本考畧 明薛俊

武備三大秘書 施永圖山公氏著

武備天文一卷

武備地理四卷

武備火攻一卷

經武知囊 明李材孟誠甫鉞纂袖珍本

素書一卷 張商英註

穿楊捷指一卷

武論語孟子必讀一卷

武周易必讀一卷

武尚書必讀一卷

武毛詩必讀一卷

武周禮必讀一卷

武禮記必讀一卷

国立国会図書館　タイトル『彙刻書目外集 6巻』 請求記号 特1-2523　ガラス使用

武春秋必讀二卷
武春秋心牘外編七卷
古今將畧 崇禎丁丑狀元豫章文武序才錄本
歷朝將傳心牘一卷 鄒大復
陳式論圖說二卷
武經三畧攷註一卷
策學考實一卷

第一集
孫子二卷
吳子一卷
第二集
司馬法一卷
唐李問對一卷
尉繚子一卷
第三集

国立国会図書館　タイトル『彙刻書目外集 6巻』 請求記号 特1-2523
ガラス使用

三畧一卷
六韜一卷

第四集

戚南塘軍法一卷
古今名將譜一卷
弓馬陳法一卷

射學入門

射學正宗三卷 崇禎丁丑 高穎妝英著序
射學指迷集五卷 同上

講武全書 明姜師閩著

兵覽三十一卷
兵古三十四卷
兵律二十八卷

武備全書

武備新書十四卷 戚南塘編謝三賓纂三增訂
軍器圖說一卷
閱史約書一卷 淮南王光魯漢恭編次
握機經三卷 諸家約註王世貞序

国立国会図書館　タイトル『彙刻書目外集 6巻』 請求記号 特1-2523
ガラス使用

握機緯十三卷　即孫子注

吳子註二卷

白猿奇書并圖說一卷　李衛公著

陰符經一卷

素書一卷

正續百將傳明趙光裕克榮批選平山子龍先生曰正百將傳宋張預著續百將傳明何喬新著

正百將傳四卷　自太公望至周劉詞令計百人

續百將傳三卷　自梁王彥章至元張弘範四十人

大明百將傳三卷　自徐達至胡宗憲四十人　顧其言編集

武書大全　尹于皇纂輯崇禎九年奏疏

論策疏議四卷　練軍少詹徐光啟撰選

孫子二卷　李騰芳彙解

吳子一卷　李攝評釋

司馬法一卷　臧應驥雲卿著

李衛公一卷　何武臣酥陽編輯

尉繚子一卷　芳長卿

三畧一卷　臧應驥箋注

六韜一卷　同

国立国会図書館　タイトル『彙刻書目外集 6巻』 請求記号 特1-2523
ガラス使用

武侯心書二卷 宋謝昉得編輯
八十六朝名將奇籌五卷 明尹嵩千皇編輯
天時占驗 張岳晴峰纂輯
奇門遁甲一卷 黃石公
地利海防一卷 陳廷對纂輯
九邊險要一卷 徐光啟
攻城守城二卷 張皇威
火攻水戰二卷 同
營陳一卷荊可棟彙圖騎射一卷程輔圖彙輯
百戰百勝二卷 謝昉得
經國雄畧 明鄭大郁孟卣編訂 鄭崑貞鄭芝龍鄭鴻逵仝鑒定鄭芝豹校閱
總目一卷
天經攷三卷
幾甸攷五卷
省藩攷四卷
河防攷四卷
海防攷三卷
江防攷三卷

国立国会図書館　タイトル『彙刻書目外集 6巻』 請求記号 特1-2523
ガラス使用

賦役攷二卷
賦稅攷二卷
屯政攷二卷
邊塞攷六卷
四夷攷二卷
寺門攷三卷
武備攷九卷

內經素問註證發微 明馬玄臺著
素問九卷
補遺一卷
靈樞九卷
補遺一卷
類經 明張介賓著
素問靈樞合注三十二卷
圖翼十一卷
附翼四卷

国立国会図書館　タイトル『彙刻書目外集 6巻』 請求記号 特1-2523
ガラス使用

仲景全書 明張卿子彔
序目論圖一卷
集註傷寒論十卷 成無己
金匱要略三卷
傷寒類證三卷
宋板傷寒論十卷
陶節菴傷寒六書
家秘的本 卷一
明理續論 卷二上下
傷寒瑣言 卷三
殺車槌方 卷四
一提金 卷五
截江網 卷六
傷寒綱目益壽全書 明崑山王執中著
正脈指南子集一卷
素問 丑集一卷 唐王冰注
張仲景傷寒論 寅卯辰集三卷 宋成無己注
東垣試事難知 巳集一卷 元王好古集

国立国会図書館　タイトル『彙刻書目外集 6巻』 請求記号 特1-2523
ガラス使用

陶節庵傷寒六書 午未申三卷
活人大全方 酉戌亥集三卷
拾遺 即傷寒撮要一卷 慕松鄰存濟集
傷寒論條辨八卷 明方有執撰
本草鈔一卷
或問一卷
痙書一卷
傷寒論註 清汪琥苓友註
傷寒論辨註十四卷
中寒論辨註三卷
傷寒三書合辟 乾隆五十二年刊
傷寒舌辨 申斗垣
傷寒瑣言 陶節庵
傷寒方法 王晉三註
合刻中藏經 清山東孫星衍校刊
華氏中藏經三卷
黃帝龍首經二卷
金匱玉衡經一卷

国立国会図書館　タイトル『彙刻書目外集 6巻』 請求記号 特1-2523
ガラス使用

三子玄女經一卷
廣黃帝本行記一卷 唐王瓘進
軒轅黃帝傳一卷
脈經十卷 晉王叔和著
卷首一卷
圖說二卷
普濟本事方十卷 宋許叔微先生述
續集十卷
增廣太平惠民和劑局方十卷 宋陳師文等奉敕編 許洪注

序目一卷
圖經本草藥性總論二卷
用藥指南總論三卷 許洪著
諸品藥石炮製總論一卷
醫說十卷 宋張杲著
續醫說十卷 明俞弁
仁齋直指方 杲楊士瀛登父編
目錄一卷
直指方附遺方論二十六卷

国立国会図書館　タイトル『彙刻書目外集 6巻』 請求記号 特1-2523
ガラス使用

小兒附遺方論五卷
活人總論七卷
　　宣聖學真經一卷 附藥象
萬密齋全書 明羅府萬全著
　　廣嗣紀要十六卷
　　婦人科二卷
　　養生四要五卷
　　片玉痘疹十三卷
　　保命歌括三十五卷

本草新刻 康熙五十八年徐克祺
　　本草綱目五十二卷 序目一卷 奇經八脈一卷
　　圖經三卷
　　萬方鍼線八卷 山陰蔡烈先繭齋父輯
本草類纂必讀 清何鎮培纂
　　首卷上下卷
　　各症主治藥四卷
　　本草藥性發明十二卷
　　何氏家傳効方十卷
　　附方濟生遵論十卷

国立国会図書館　タイトル『彙刻書目外集 6巻』 請求記号 特1-2523
ガラス使用

圖說十一卷

廣筆記 明繆仲醇先生著

先醒齋筆記三卷 吳興丁元薦長孺甫輯

炮炙大法一卷 繆仲醇著

程氏醫鄽全書 明建武居士道承父若水程氏

脈訣醫案一卷

藥性三卷

醫類四卷

集古四卷

體仁彙編 嘉靖庚戌何棟序盧陵彭用光撰

大素脈訣 卷一至卷二

脈和脈訣 卷三

經絡臟腑病情藥性 卷四

誠效要方 卷五至卷六

廣嗣全書 隆慶六年羅青霄序

便產須知二卷

全幼對症錄一卷

痘疹書一卷

国立国会図書館　タイトル『彙刻書目外集 6巻』 請求記号 特1-2523
ガラス使用

幼科全書 明王宇泰輯
錢氏小兒方訣十卷 閻孝忠
陳氏小兒痘疹方論一卷
蔡氏痘疹方論一卷
陳蔡二先生合併痘疹方一卷
稀痘方論二卷 默逸動子章
痘疹全書二卷 羅萬全
增定痘疹寶鑑二卷 吳勉學校
痘疹博愛心鑑二卷 明穆直

合刻百問 明王宇泰重訂本
產寶百問五卷
嬰童百問十卷
醫藥鏡合刻 茂苑張文暎較定一卷
醫鏡四卷 王宇泰
藥鏡四卷 喜善蔣儀纂
醫無閭子醫貫六卷 趙獻可著
增補醫貫奇方一卷 殷九峰
千金異方一卷 宦邸

国立国会図書館　タイトル『彙刻書目外集 6巻』 請求記号 特1-2523
ガラス使用

醫四書 明許培元輯申時行並王錫爵序
診翼二卷
藥準二卷
方紀二卷
醫鏡二卷
許氏祖傳五龍十八神劑一卷
圖注難經脈訣 明張世賢註 康熙己未新鐫
難經辨真四卷
脈訣辨真四卷

鍼方六集 萬曆十六年吳昆自序 明醫小史所稱鍼灸六集者
神照集一卷 銅人圖三收附
閨蒙集一卷
尊經集一卷
旁通集一卷
紛署集一卷
兼羅集一卷
醫方考六卷 明吳昆著
脈語二卷

国立国会図書館　タイトル『彙刻書目外集 6巻』 請求記号 特1-2523
ガラス使用

雲林七部書
神穀三卷
魯府禁方四卷
古今醫鑑十六卷
種杏仙方四卷
壽世保元十卷
濟世全書八卷
萬病回春八卷
攝生衆妙方十一卷 萬曆庚戌彭端五序 四明芝園主人集

救急良方二卷 嘉靖二十九年自序
王三才醫便 明王三才 克景曜 輯
初集五卷
二集六卷
脈便二卷
本草便二卷 張懋辰訂
醫便 明李長科著輯
初集二卷
續集四卷 附錄胎產護生編

国立国会図書館　タイトル『彙刻書目外集 6巻』 請求記号 特1-2523
ガラス使用

醫學三要　古越李梅山纂
　雜症要畧四卷
　治症要畧二卷
　痘疹要畧四卷
學醫四要　一名醫家四要
　醫書要字　張尚玄
　金閨秘方　玉泉子
　救急秘方　張子林
　製藥秘傳　張文介

醫書十種　天啟乙丑武原彭張鶴滕序康熙三十四年重刊
　張鳳逵傷暑全書　卷一至卷二
　脈理原始研悅　卷三
　醫學研悅附諸症脈合卷四
　亂嗣全書研悅附小兒症方　卷四
　病機要旨　卷五
　治傷寒全書研悅　卷六
　治雜症驗方研悅　卷七
　小兒形症研悅　卷八

国立国会図書館　タイトル『彙刻書目外集 6巻』 請求記号 特1-2523
ガラス使用

小兒研悅方 卷九
小兒推拿 卷十
治痘詳說 一名幼幼集萬曆癸巳孟繼孔
雜症良方二卷
錢氏經驗良方三卷
上用方四卷
痘疹二種
痘科類編釋意三卷 益都翟良
疹科纂要二卷 耶山馬之騏

濟世經驗全方
內科經驗全方三卷
女科經驗全方一卷
小兒經驗全方三卷
外科經驗全方三卷
女科百問四卷 明齊仲甫撰
產寶雜錄一卷
芸窗萬撰方一卷
祂後方一卷 南昌正之喻政輯

国立国会図書館　タイトル『彙刻書目外集 6巻』 請求記号 特1-2523
ガラス使用

薛立齋醫按 康熙五十二年易雪齋重校彙刻書目雜收十六種共四種此廿種則別本

內科

難經本義二卷

十四經發揮三卷

本草發揮四卷

平治會萃三卷

內科摘要二卷

明醫雜著六卷

傷寒金鏡錄一卷

原機啟微三卷

幼科

保嬰撮要二十卷

小兒直訣四卷

小兒痘疹方一卷

保嬰金鏡錄一卷

保嬰粹要一卷

女科

婦人良方二十四卷

国立国会図書館　タイトル『彙刻書目外集 6巻』 請求記号 特1-2523
ガラス使用

女科撮要二卷
外科
外科樞要四卷
外科精要三卷
癰疽機要三卷
正體類要二卷
口齒類要一卷

醫種子 明錢塘不遠庵復集
醫經種子
本經一卷
難經一卷
仲景脈法一卷
王叔和序例一卷
醫論種子
傷寒論一卷
金匱要畧論一卷

国立国会図書館　タイトル『彙刻書目外集 6巻』 請求記号 特1-2523
ガラス使用

醫方種子
傷寒方一卷
金匱要畧方 附金鏡舌方一卷
薛按方一卷
醫按種子
扁鵲傳一卷
倉公傳一卷
薛立齋醫按一卷
易思蘭醫按一卷

芷園覆餘
芷園日記
靈蘭集 明施沛
初集
素問逸篇一卷
內景圖書一卷
外景圖書一卷
經絡圖書一卷
脈微二卷

国立国会図書館　タイトル『彙刻書目外集 6巻』 請求記号 特1-2523
ガラス使用

醫醫一卷
說療一卷
二集
聖濟經十卷
產經二卷
痘疹折衷二卷
祖劑四卷
診籍一卷

李士材全書
藥性解
頤生微論
刪補微論
內外景說
醫宗必讀
脈鑑
傷寒授珠
內經翼

国立国会図書館　タイトル『彙刻書目外集 6巻』 請求記号 特1-2523
ガラス使用

醫醫白則
醫方評論
女科微論
幼科微論
仲景經疏
內經知要
診家正脈
本草通元
四方醫案

里中醫案
道火論
道火論續錄
玄宗大旨
居士傳燈錄
掌珠
外科點化
經畧考
銅人穴經

国立国会図書館　タイトル『彙刻書目外集 6巻』 請求記号 特1-2523
ガラス使用

運氣說
痘科點
機沙篆
傷寒活要
秘本病
李士材增訂三書 清李中梓著
本草通元二卷
病機沙篆二卷
診家正眼二卷

汪訒菴全書 清訒菴汪昂著輯
醫方集解 上卷六卷 中卷七卷 下卷八卷
附錄二卷
本草備要四卷
湯頭歌括一卷
經絡歌括一卷
日食菜物一卷
喻嘉言五種
醫門法律六卷
尚論編四卷

国立国会図書館　タイトル『彙刻書目外集 6巻』 請求記号 特1-2523
ガラス使用

寓意草一卷
温證語錄一卷
傷寒答問一卷　程雲来著
證治大還　清雲間陳治三農甫述　喻嘉言監定
醫學近編二十卷
傷寒近編　前集五卷　後集五卷
濟陰近編五卷
幼幼近編四卷
診視近編二卷

藥理近考二卷
汪訒菴四種　康熙壬戌刊
本草倫要二卷
素問類纂約註五卷
醫方集解六卷
湯頭歌括一卷
博物知本　康熙庚午尤洞序
臟腑性鑑二卷
經絡全書二卷　明徐庵輯尤洞增補

国立国会図書館　タイトル『彙刻書目外集 6巻』 請求記号 特1-2523
ガラス使用

陳士鐸三書 清陳遠公著
本草新編五卷
石室秘錄六卷
辨證錄十四卷 附 洞垣全書脈訣闡微一卷
病機彙論十八卷 馬俶元儀校沈朗仲原本
卯機章二卷
幼科誠書十六卷 嘉興談金章心撰著
痘疹誠書三卷

壽養叢書 映旭齋梓行
三元參贊延壽書四卷 胡文煥校
養生類纂二卷 周守中集
養生月覽二卷 周守中編
攝生集覽一卷 胡文煥校
攝生要義一卷 河瀕丈人著
類修要訣二卷 胡文煥校
厚生訓纂六卷 周臣編輯
山居四要五卷 汪汝懋編

国立国会図書館　タイトル『彙刻書目外集 6巻』 請求記号 特1-2523
ガラス使用

壽親養老書一卷胡文煥校
食物本草二卷胡文煥校
食鑑本草二卷寗源編
養生食忌一卷胡文煥校
養生導引法一卷胡文煥校
保生心鑑一卷胡文煥校
修眞秘要一卷胡文煥校
錦身機要三卷混沌子撰

醫宗金鑑乾隆帝御纂有大字本并巾箱本御製序
訂正傷寒論注十七卷卷一至卷十七
訂正金匱要畧八卷卷十八至卷二十五
刪補名醫方論八卷卷二十六至卷三十三
四診心法要訣一卷卷三十四
運氣要訣一卷卷三十五
傷寒心法要訣三卷卷三十六至卷三十八
雜病心法要訣五卷卷三十九至卷四十三
婦科心法要訣六卷卷四十四至卷四十九

国立国会図書館　タイトル『彙刻書目外集 6巻』 請求記号 特1-2523
ガラス使用

小兒全套

幼科類萃二十八卷

活幼心書二卷魯世榮

保赤該談

嬰孩妙訣二卷湯衡

博愛心鑑

活幼全書八卷錢大用

幼幼新書五十卷劉昉

保嬰全書

幼科雜病心法六卷 卷五十至卷五十五

痘疹心法要旨四卷 卷五十六至卷五十九

種科種痘心法要訣一卷 卷六十

外科心法要訣十六卷 卷六十一至卷七十六

眼科心法要訣二卷 卷七十至卷七十八

刺灸心法要訣八卷 卷七十九至卷八十六

正骨心法要旨四卷 卷八十七至卷九十

国立国会図書館　タイトル『彙刻書目外集 6巻』 請求記号 特1-2523　ガラス使用

永類鈐方
全幼心鑑
童子秘訣三卷 唐姚和衆
小兒袖珍方
全嬰方
新小兒方
幼幼心書
保嬰全集

十三科選注清古 吳王子接晉三著自序
傷寒科
內科丸方
女科丸方
外科
幼科
痘疹附瘍疹
眼科附耳鼻
咽喉科附口齒

国立国会図書館　タイトル『彙刻書目外集 6巻』 請求記号 特1-2523
ガラス使用

折傷科
金瘡科
祝由科
符禁科
得宣本草

醫級 乾隆四十二年董西園槐如舊述王進横序李階
心自集 卷首
傷寒篇一卷 卷一
傷寒條辨一卷 卷二
雜病三卷 卷三至卷五
女科一卷 卷六
傷寒類方一卷 卷七
雜病類方一卷 卷八
女科類方一卷 卷九

国立国会図書館　タイトル『彙刻書目外集 6巻』 請求記号 特1-2523
ガラス使用

脉訣一卷 卷十

無問錄卷末

經驗四種 清天都黃曉峰重刊

集驗良方六卷 雍正二年年希堯自序

一草亭目科全書一卷 清江博望鄧苑撰

異授眼科一卷 偶齋明目論曰予家姑丈涿鹿李先生所授也此書傳自異人世無別本

痘疹不求人方論一卷 丹陽朱隆子吉甫著

瘟疫論四卷 吳又可

醫學心悟五卷 清天都程國彭鐘齡著

外科十法一卷

急救危證簡便驗方二卷 康熙癸丑桓簡三序 新安胡其重易庵手集

續集二卷

外科症治全生集 乾隆五年古吳王洪緒纂

前集三卷

後集三卷

溫疫二種 乾隆五十一年劉松峰輯 嘉慶四年新鐫

說疫六卷

瘟疫論類編二卷

国立国会図書館 タイトル『彙刻書目外集 6巻』 請求記号 特1-2523
ガラス使用

特1
2523

纂圖牛經馬經類分大全 明金陵王山如泉周氏

馬經六卷

賈公圖像水黃牛經合併大全二卷

元亨療馬集四卷 曲川喻仁本編萬曆中嘉善丁序

元亨療牛經二卷 康熙庚申學稼子序

国立国会図書館　タイトル『彙刻書目外集 6巻』 請求記号 特1-2523
ガラス使用

国立国会図書館　　タイトル『彙刻書目外集 6巻』 請求記号 特1-2523

ガラス使用