錦窠蟹譜續編 參

特7
94

別圖

別11
5
7

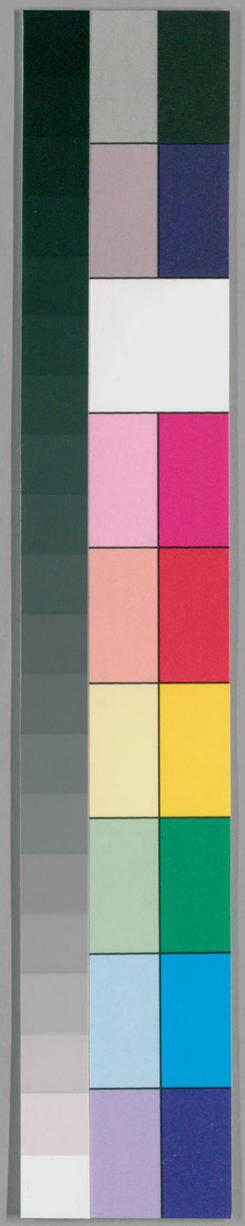

国立国会図書館　タイトル『錦窠蟹譜 2編5巻』 請求記号 寄別11-7

ガラス使用

伍藤記念館寄贈

（上巻聖文賀詩）（下）著者序詩

錦窠蟹譜 隨

国立国会図書館　タイトル『錦窠蟹譜 2編5巻』 請求記号 寄別11-7

ガラス使用

伊藤文庫大記

錦窠品圖說

（上）豐文蟹譜　（下）著者未詳蟹之繪卷物狹錄

錦窠蟹譜編

国立国会図書館　タイトル『錦窠蟹譜 2編5巻』 請求記号 寄別11-7

ガラス使用

錦窠蟹譜 2編5巻

錦窠伊藤圭介著　孫　伊藤篤太郎編次

錦窠蟹譜續編　附錄

參ノ上

題言

此豐文水谷助六先生自筆寫生蟹類原圖ノ錦窠蟹譜ノ乱稿中ニ混入シアリシヲ余之ヲ抽校シテ新タニ一巻トナシ、假リニ「豐文蟹譜」ト題シ錦窠蟹譜ノ附錄トシテ聊カ豐文先生ノ業績ノ一端ヲ傳ブルコトトハナレシヲ

昭和九年夏日　伊藤篤太郎識

国立国会図書館　タイトル『錦窠蟹譜 2編5巻』 請求記号 寄別11-7

ガラス使用

伊藤篤太郎記

豐文水谷助六先生著自筆原稿

豐文蟹譜 全

昭和九年七月 理學博士伊藤篤太郎編輯謹識

錦窠蟹譜續編 附錄

国立国会図書館　タイトル『錦窠蟹譜 2編5巻』 請求記号 寄別11-7

ガラス使用

錦窠蟹譜 全

明治三十九年十月廿六日 版権免許

幽夏文鏡 著

水谷豊文ノ蟹類ニ關スル知見ハ其著書『物品識名』ニ登錄セル蟹類目錄

七十齡 伊藤篤太郎抄錄

『物品識名』（文政八乙酉年、西暦一八二五年出版）乾巻（三十八ウラ至四十ウラ）ト同『拾遺』（文政八乙酉年、西暦一八二五年出版）乾巻（三十九オ至四十オ表及ビ第四十表）トニ登載セル「カニ」ノ目錄ヲ左ニ擧ケテ知ルヲ得ベシ。即チ『物品識名』加部、介條ニ

カニ

一 ツガニ 螯足トモニ毛アルモノ 蟹 横行介士 蟹譜

二 カザミ 蝤蛑 同上 〔本文十一〕

三 ミマガニ 夕カアシカニニ遠州 蟛蜞 同上 〔本文十一〕

四 テンボカニ 一螯大、一螯小ナルノ擁劍 同上 〔本文九〕

五 ドロガニ 沃裡狗 兎黄螯綿蟛蜞 同上 〔本文六〕

国立国会図書館　タイトル『錦窠蟹譜 2編5巻』 請求記号 寄別11-7

ガラス使用

六 スナガニ カクレガニ 沙狗 同上 沙裡狗 宛委餘編

七 タウチガニ 望潮 同上 望潮 同上 濱蟹 寧波府志

八 ヤマガニ 石蟬 同上 石蟬 同上

九 コブシガニ テカラガニ 蚌江 同上 蚌江 同上 千人擘 圖書

十 アサヒガニ ヨロヒガニ 紅蟹 同上

十一 ゼニガニ 蟬奴 同上 蟬奴 同上 金錢蟬 圖書

十二 ヘイケガニ ヲサダガニ 鬼面蟬 野記 〔本文二〕

十三 カブトガニ ウミギウ 筑前『物品識名拾遺』加部、介ノ條ニカニ 筑前ノカニ出 兩手ニ鉗アリ、コレヲ螯トス八足ヲ跪ト云眼ヲ骨眼ト云腹ニ横紋アリ之ヲ蜩腹ト云腹下ニ巻反ル殻アリコレヲ臍ト云臍ニ黒毛アリ 鱟魚 長尾先生 水族加志海 闊狹ノ別アリ、狹長ナル雄ナリ尖臍 臍解蟹ト云 闊濶ナル雌ナリ 臍解蟹ト云 肉ヲ白ト云 ミソヲ黄ト云

〔本文一〕

十四 ヲロロガニ 小蟹ナリ

十五 ミヅヒキガニ 足細ク長シ 〔本文十三〕

十六 マンヂウガニ 甲圓ナリ

十七 セミガニ

十八 ザリガニ

十九 ベニガニ

二十 イバラガニ 刺アリ

以上二十種アリ

喇蛄 盛京通志

〔本文一〕

彊文盤譜 目錄

伊藤寫太郎 編

(一) イバラガニ — Acanthaithodes hystrix (von Siebold)
(二) ヘイケガニ オサダガニ — Dorippe japonica von Siebold.
(三) ベンケイガニ
(四)
(五)
(六) ドロガニ オサガニ — Macrophthalmus dilatatus de Haan
(七) カザミ — Neptunus trituberculatus (Miers)
(八) ソバガラガニ — Elamena (Trigonoplax) longiformis (De Haan) Alcock
(九) ツガニ モガニ モクズウガニ モクズガニ — Eriocheir japonica Haan
(十) テボソガニ ハリコブシ — Arcania 11-spinosa De Haan.
(十一) アブラガニ イシガニ — Pseudocarcinus victor Edw.
(十二) サラサガニ キンセンガニ — Pseudocarcinus gigas (Lamarck)

国立国会図書館　タイトル『錦窠蟹譜 2編5巻』 請求記号 寄別11-7
ガラス使用

帝國圖書館藏

イバラガニ

伊藤篤太郎採此「イバラガニ」圖『本草會物品目錄』ニ載セルモノ、原圖ナリ

(十三) ミツヒキガニ サヅヒキガニ　Latreillia valida De Haan.

(十四) シマガニ　タカアシガニ　Macrocheira Kaempferi de Haan.

(十五) 同　亀島　マメカニ

(十六) 同　越前マガニ

(十七) ヨコヅナガニ　ヒシガニ　Lambrus validus de Haan.

(十八)

(十九) ヲロロガニ　尾張知多郡産

(二十) 以上十九種

(二一)

(二二)

(二三)

國立國會圖書館藏

ヘイケガニ

ヘイケガニ　オサダガニ

国立国会図書館　タイトル『錦窠蟹譜 2編5巻』 請求記号 寄別11-7

ガラス使用

ヘイケガニ　オサダガニ

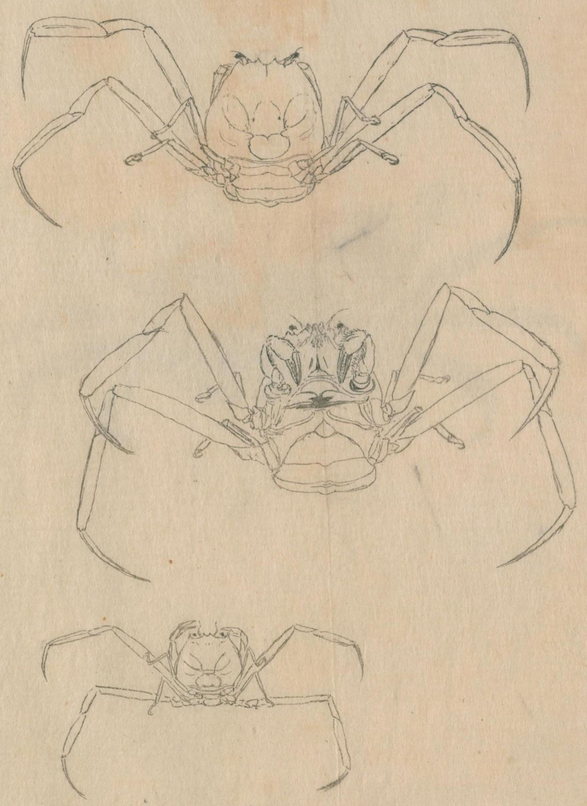

国立国会図書館　タイトル『錦窠蟹譜 2編5巻』 請求記号 寄別11-7

ガラス使用

伊勢路

ベンケイガニ

天保二(1831)年八月(尾張名古屋)岩本(氏名カ)ノ門前ニテ捕ヘタ(ツカマヘタ)
伊藤篤太郎撰ス 先生覧之 書也

カニ

国立国会図書館　タイトル『錦窠蟹譜 2編5巻』 請求記号 寄別11-7

ガラス使用

国立国会図書館　タイトル『錦窠蟹譜 2編5巻』 請求記号 寄別11-7

ガラス使用

伊豆諸島

ドロガニ

(五)

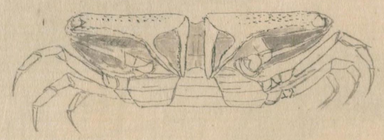

Macrophthalmus dilatatus de Haan.

オサガニ 相模湾産 — Faun. Siebold, Fauna Jap. t. XV f. 3.

T. Ito. 28/5 1934

国立国会図書館　タイトル『錦窠蟹譜 2編5巻』 請求記号 寄別11-7

ガラス使用

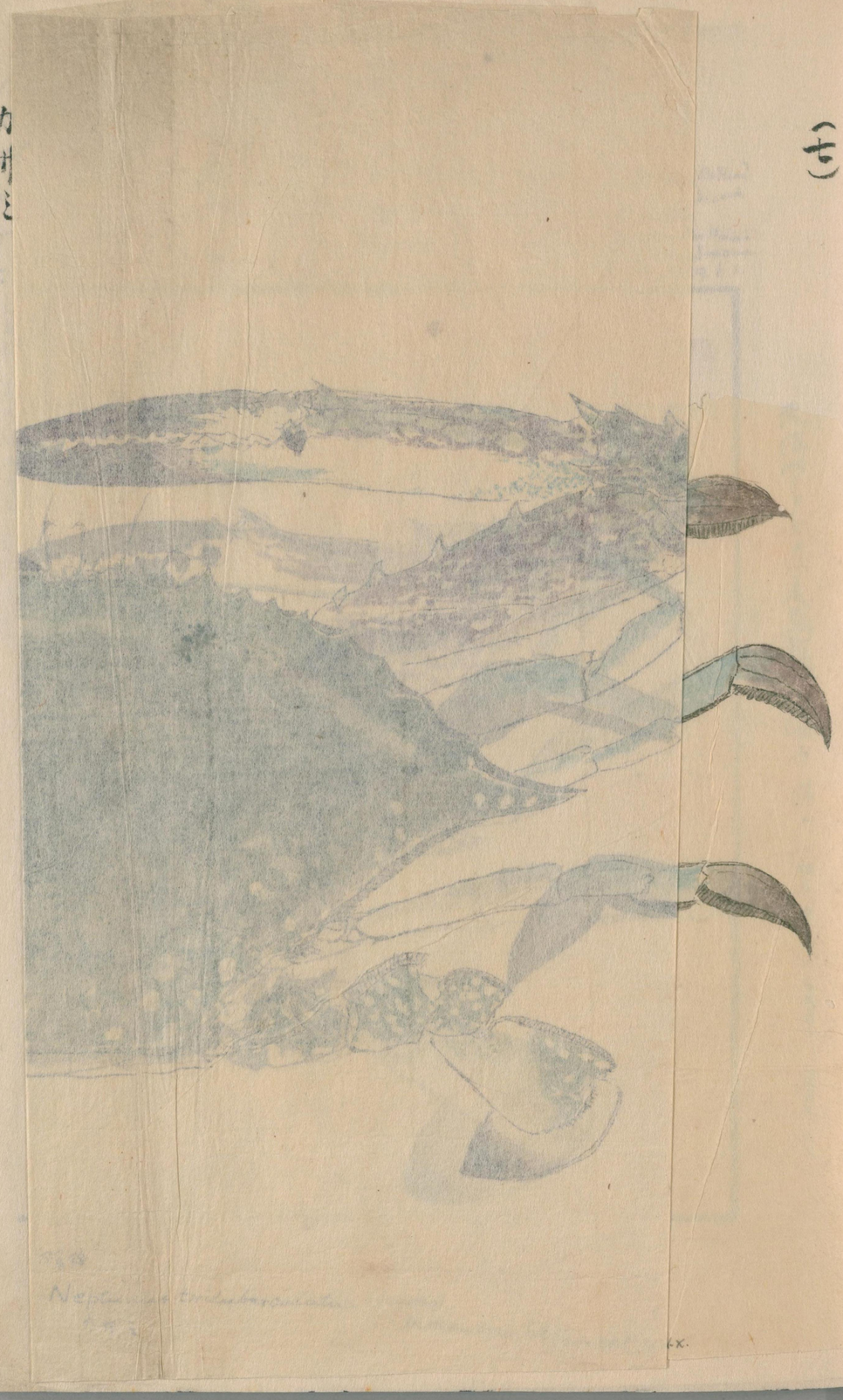

国立国会図書館　タイトル『錦窠蟹譜 2編5巻』 請求記号 寄別11-7

ガラス使用

和留錦
Neptunus trituberculatus (Miers).
カザミ
De Haan, Crust. Siebold Fauna Jap. t. IX u. X.

国立国会図書館　タイトル『錦窠蟹譜 2編5巻』 請求記号 寄別11-7

ガラス使用

ソバガラガニ

伊藤篤太郎撮

Elamena (Trigonoplax) unguiformis (De Haan) Alcock

Syn. Trigonoplax unguiformis Milne Edw.

Ocypoda (Elamena) unguiformis De Haan

Siebold Fauna Japonica t 29. f. 1.

天保四年七月熱田海ニテ獲ル

天保四年七月一尾張ノ熱田海ニテ捕ル（以上、豊文先生ノ説ト異ナリ）

国立国会図書館　タイトル『錦窠蟹譜 2編5巻』 請求記号 寄別11-7

ガラス使用

ツガニ　モガニ　ヒクザウガニ　ヒクツガニ

Eriocheir japonica de Haan.

国立国会図書館　タイトル『錦窠蟹譜 2編5巻』 請求記号 寄別11-7

ガラス使用

国立国会図書館　タイトル『錦窠蟹譜 2編5巻』 請求記号 寄別11-7

ガラス使用

アブラガニ　イシガニ

テボリガニ

国立国会図書館　タイトル『錦窠蟹譜 2編5巻』 請求記号 寄別11-7

ガラス使用

錦窠蟹譜 キンセンガニ 東京湾
Matuta victor Fabr. De Haan, Crustacea in Siebold, Fauna
Japonica p.127 t.28

サラサガニ

サラサガニ

水谷豊文自筆原稿

国立国会図書館　タイトル『錦窠蟹譜 2編5巻』 請求記号 寄別11-7
ガラス使用

越後産
ミゾヒキ
ガニ

国立国会図書館　タイトル『錦窠蟹譜 2編5巻』 請求記号 寄別11-7

ガラス使用

シマガニ

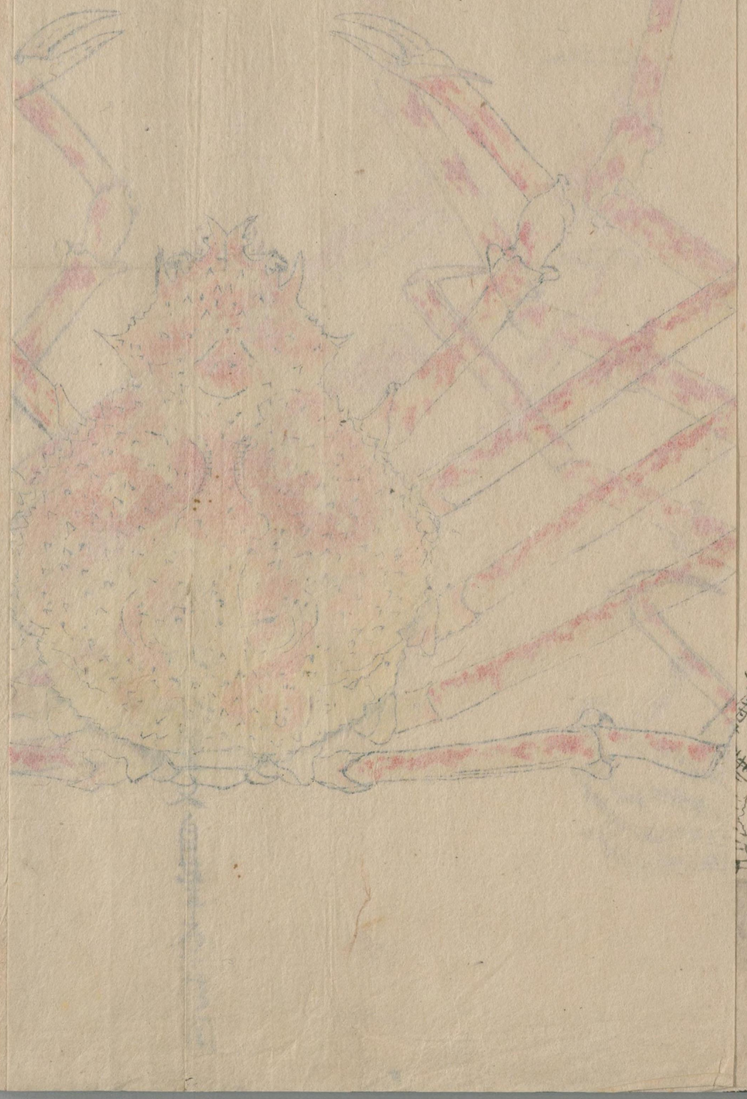

シマガニ　タカアシガニ

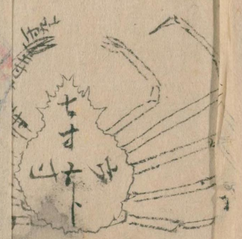

国立国会図書館　タイトル『錦窠蟹譜 2編5巻』 請求記号 寄別11-7

ガラス使用

シマガニ
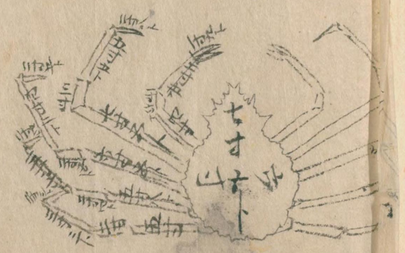
水谷豊文図写并着彩

国立国会図書館　タイトル『錦窠蟹譜 2編5巻』 請求記号 寄別11-7

ガラス使用

マガニ 雌雄

水谷豊文自筆原稿図

国立国会図書館　タイトル『錦窠蟹譜 2編5巻』 請求記号 寄別11-7

ガラス使用

マガニ　越前

国立国会図書館　タイトル『錦窠蟹譜 2編5巻』 請求記号 寄別11-7

ガラス使用

エンコウガニ

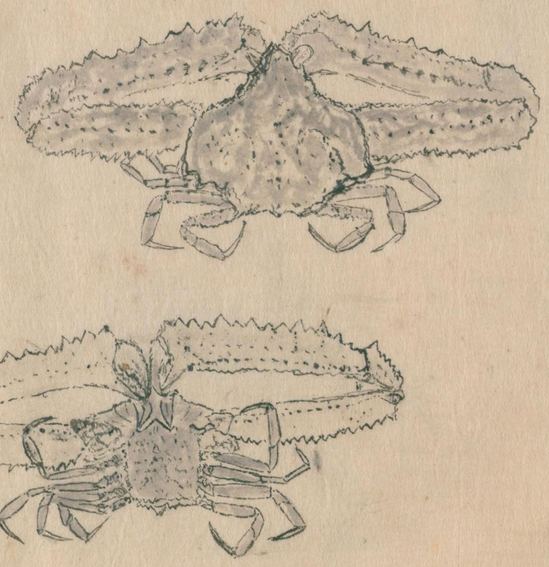

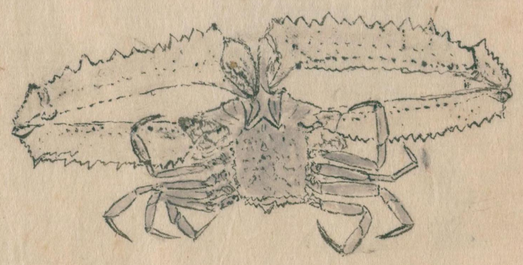

水谷豊文翁筆自寫

エンコウガニ

水谷豊文翁自筆原稿

国立国会図書館　タイトル『錦窠蟹譜 2編5巻』 請求記号 寄別11-7

ガラス使用

尾張名古屋附近龍泉寺産

リウセンジ ウラ

龍泉寺山

水谷豊文自筆原稿

伊藤冨之郎持 余曾て龍泉寺に採集旅行せり
裏坂ハ龍泉寺ノ山ノ登口側ノ坂道ナリ

知多郡西浦　海濱碛中ニ
○此大サノ穴アリ其中ニ居ル
穴ノ西邊ニ○○○是ホドノ砂丸
アリ此蟹ヲ土民ヲロトヨヘリ

多知ホシラ　ハヤキニハ○ヒクキノ穴アリテヲロニヨク
ヒ穴ヲホリ　穴ノ口ニ○ヲ丸ク積ム

国立国会図書館　タイトル『錦窠蟹譜 2編5巻』 請求記号 寄別11-7
ガラス使用

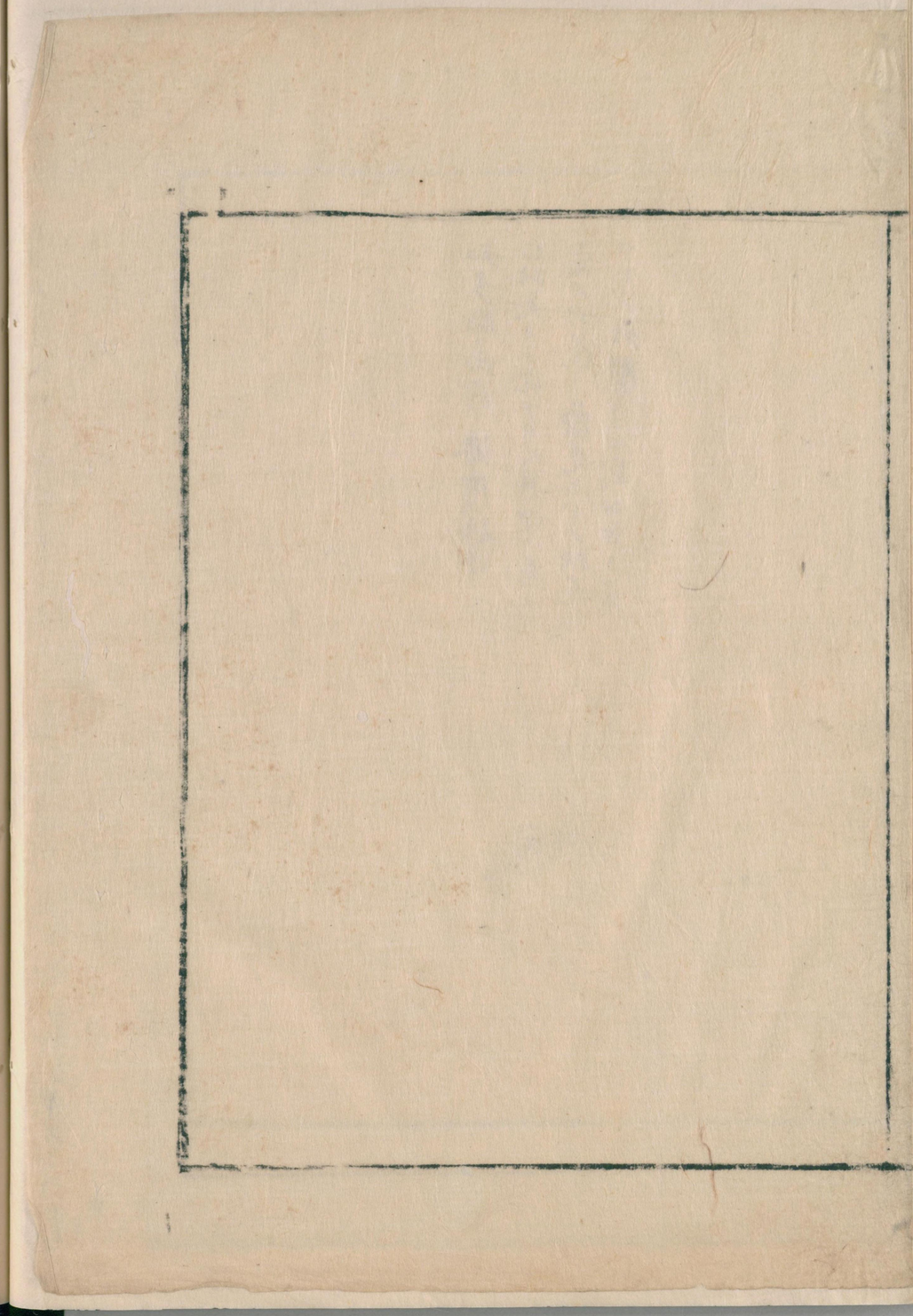

国立国会図書館　タイトル『錦窠蟹譜 2編5巻』 請求記号 寄別11-7

ガラス使用

国立国会図書館　タイトル『錦窠蟹譜 2編5巻』 請求記号 寄別11-7

ガラス使用

伊藤文庫記

著者自筆本

蟹之絵巻物

錦窠蟹譜 2編5巻

錦窠伊藤圭介著 孫伊藤泰編 附録

錦窠蟹譜續編 附録

参ノ下

国立国会図書館　タイトル『錦窠蟹譜 2編5巻』 請求記号 寄別11-7

ガラス使用

伊藤篤太郎記

著者手沢本

蟹之繪巻物

錦窠先生自筆校錄

全

錦窠蟹譜續編 附錄

錦窠伊藤圭介著　孫伊藤篤太郎編輯

參下

国立国会図書館　タイトル『錦窠蟹譜 2編5巻』 請求記号 寄別11-7

ガラス使用

国立国会図書館　タイトル『錦窠蟹譜 2編5巻』 請求記号 寄別11-7

ガラス使用

伊藤篤太郎君ハ此錦窠先生欽寫ノ蟹ノ画巻物ハ
シーボルト氏日本動物志・蟹鰕篇ニ引用シアル
栗本瑞見著蟹蝦類寫真二巻ニ非ズヤ追捜スベシ
此絵巻物ニハシーボルト動物志ニ引證シ
タル金線解蟹ノ歩ミ

伊藤篤太郎君ハ小野藏トアルハ小野蘭山ノ後裔ナル小野職愨氏ノ家ニ傳ヘル蟹ノ巻物ナラン

此盤ノ巻物ハ世ノ珍ラシキモノナリ

一

金線解

雌雄ノ差

雄ハ甲ノ周圍ニ
三ツノ突起アリ
雌ハ甲上ニ突起
ナシ
雄ハ甲ノ表面ニ
細紋アリ美ナリ
雌ハ甲ノ表面ニ
細紋ナシ美ナリ
又雄ノ螯ノ長キ
雌ノ螯ノ短キ

国立国会図書館　タイトル『錦窠蟹譜 2編5巻』　請求記号 寄別11-7

ガラス使用

国立国会図書館　タイトル『錦窠蟹譜 2編5巻』 請求記号 寄別11-7

ガラス使用

芦葉ガニ
蘆ノ一種

九州蟹
沙狗一種
ダニカニ

溪蟹 サハガニ

別掲蟹ガニ

沙狗
ダニカニ

正字ヲ之ル似ル蟹
色道斬奸雨
蟹ノ媒酌ヲ願ハル
故ニ倚ル
栗琴美玉

石蟹 トマヒニ
山中石石ノ下ニ其ノ穴
ナラズ至テ美味ナリ
カニトハ呼フ
チガニ アモシベ 蝦夷産

蝸牛蟹 雲丹蟹
カサニ ヘイケガニ

蟛蜞一種
其螯無毛

国立国会図書館　タイトル『錦窠蟹譜 2編5巻』 請求記号 寄別11-7
ガラス使用

カットガニ

紺面和尚蟹

猫蜂ノ一種

猫蜂ガニ　片ツメカニ　栄歩
キンポカニ　ミホマルキ先生

猫蜂蟹

猫蜂一種　俗名鼈甲蟹

猫蜂ガニ　カサメ　オカガニ
ウラガニ

幣蟹　又名毛蟹　ケガニ　モリズガニ　俗ニモクズガニ　ノヨウナリ

水ノリガニ　形上両鬢ノ如ク其端円ク鋸ノ如キ曲チ下ニ向フヲ特ニ非ス

蝙蝠蟹　別称　バロガニ　翼ノ形

カブト蟹　別称

蟹潮来ツキ蟹　タカアシガニ

アブラ蟹　甘露蟹

国立国会図書館　タイトル『錦窠蟹譜 2編5巻』 請求記号 寄別11-7

ガラス使用

紅蟹ノ条　大州侯、毛利
晴川蟹録ニ載ル北戸録ノ説
紅蟹大小殻上ニ點深腹脚
色赤ク鰓之三十六鮮耳其他共
産幅作野蟹子

紅蟹一名　マンヂウガニ　遠州方言
甲左ノ方ニ多ク記リ　故ニ名ク東海ニモ生ズ物産志ニ見ル

幅ノ一名　マンジウガニ

幅幗一名ハサミ

紅蟹　俗称鑑蟹　薩州方言

幅ノ条

幅幗大者

紅蟹　毒ナシ　薩州方言　朝日蟹

国立国会図書館　タイトル『錦窠蟹譜 2編5巻』 請求記号 寄別11-7
ガラス使用

一猫柄蟹　オホガニ

一鱶魚　和名カバトガニ　ウチ
海ドンブリハン

鱶音　振　唐人カニハ云肥前モ肥後
ナリ　実改十年午春委敷
御取寄ニ於テ実ヲ以テ写之
含ノ内リテ唐人カニハ
九年海渡ニ多シ又四年
午八ト云小者

一蝦蛄　和名永仲ガニ

一海蜘蛛　多物絡孫
多ロクシテ美

一海蜘蛛一種小ナルモノ

一蓑龍　墨陳帝志ノ
ナルベシ　肥後
也初ニ見ル
七度冲ニテ捕之

一青鈍龍　一種
ニ見ル

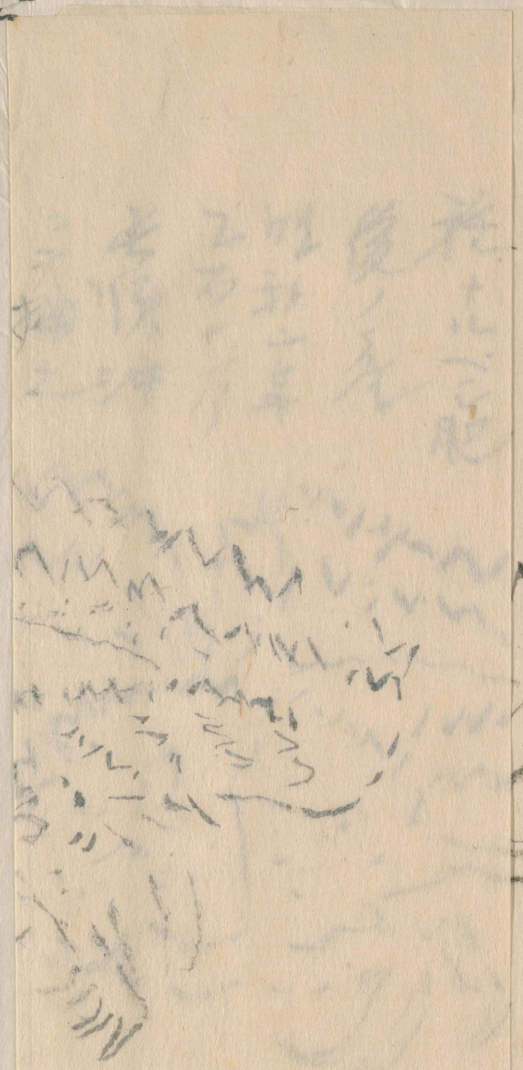

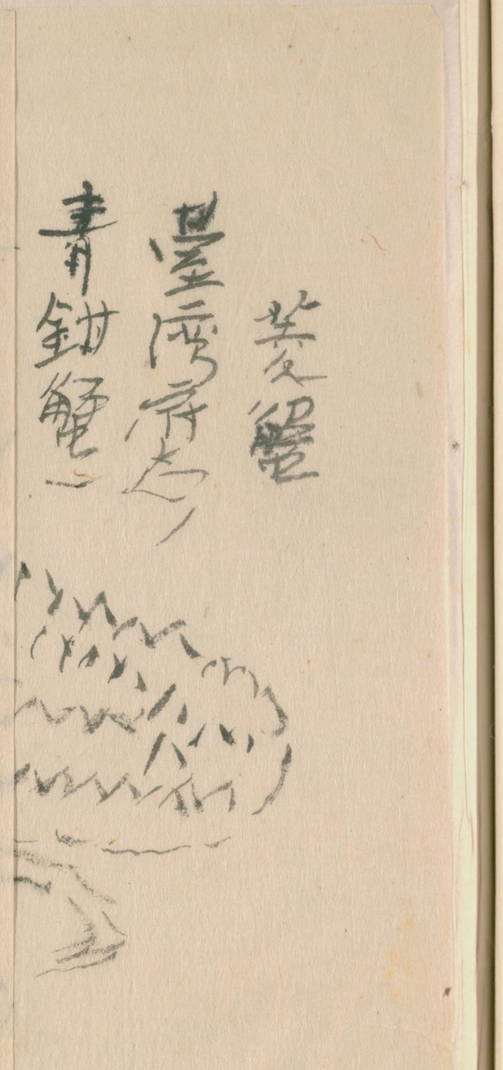

国立国会図書館　タイトル『錦窠蟹譜 2編5巻』 請求記号 寄別11-7

ガラス使用

芙蓉蟹

豊臣秀吉ノ
青鉗蟹ヲ
称セシ肥
後ノ産
性甚ダ
乱暴ナリ
生ジテ
柚之

国立国会図書館　タイトル『錦窠蟹譜 2編5巻』 請求記号 寄別11-7

ガラス使用

国立国会図書館　タイトル『錦窠蟹譜 2編5巻』 請求記号 寄別11-7
ガラス使用

特7
94

別11
5
7

国立国会図書館　タイトル『錦窠蟹譜 2編5巻』 請求記号 寄別11-7

ガラス使用

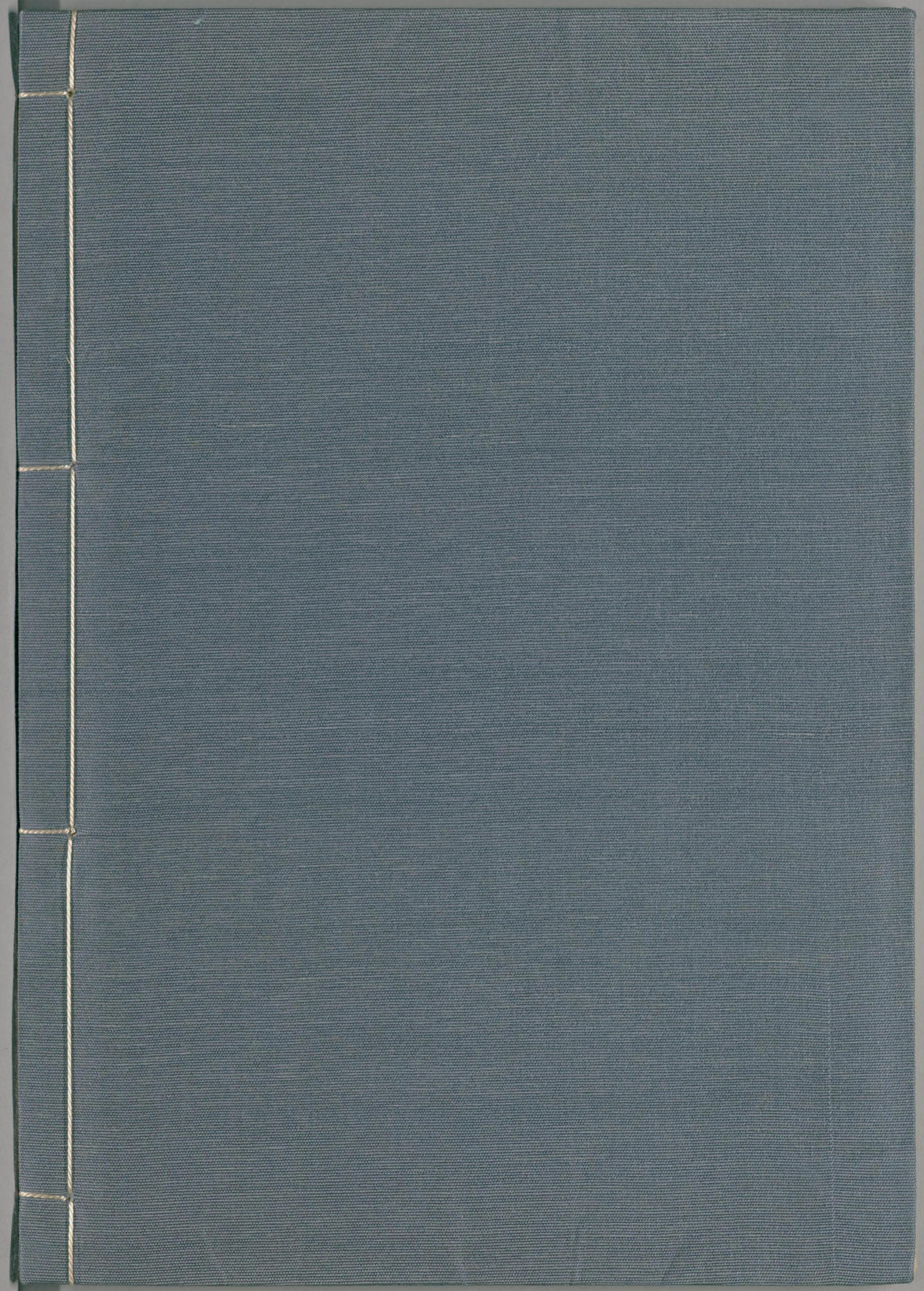

国立国会図書館　　タイトル『錦窠蟹譜 2編5巻』 請求記号 寄別11-7

ガラス使用