

406
56

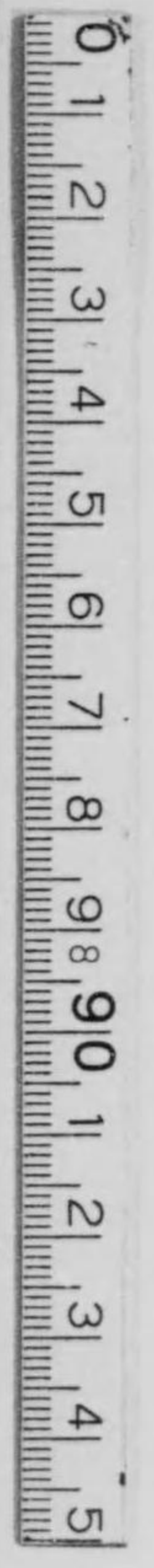



406-56



大 阪 府 寫 真 帖

大正
3. 12. 12
内交

大阪府寫眞帖目次

行在所	一
大阪府廳	二
大阪城址	三
大阪城址内の巨石	四
大阪市役所	五
大阪市全景	六
堺市全景	七
岸和田町全景	八
仁德天皇御陵	九
繼體天皇御陵	一〇
孝德天皇御陵	一〇
官幣大社住吉神社	一一
官幣大社枚岡神社	一二
官幣大社大鳥神社	一二
官幣大社生國魂神社	一二
官幣中社水無瀬宮	一三
別格官幣社阿部野神社 <small>附北畠顯家墓</small>	一三
別格官幣社四條畷神社 <small>附楠正行墓</small>	一三
府社譽田神社	一四
府社高津宮	一四
府社天滿宮	一四
歩兵第八聯隊	一五
大阪控訴院	一六
大阪砲兵工廠	一七
造幣局	一八
東警察署	一九
東消防署	一九
安治川水上警察署	一九
立府大阪一等測候所	二〇
立府大阪工業試驗場	二一
大阪高等工業學校	二二
立府高等醫學校	二二

立市大阪高等商業學校	二二
天王寺師範學校	二三
立府北野中學校	二三
立府岸和田中學校	二三
立府梅田高等女學校	二四
立府農學學校	二四
立府職工學校	二四
立市汎愛尋常高等小學校	二五
立市育英商工補習學校	二五
立村友呂岐尋常高等小學校	二五
立府圖書館	二六
日本赤十字社大阪支部病院	二七
濟生會	二七
大阪養老院	二七
弘濟會	二八
博愛社	二八
立府修德館	二八
大阪市の煙筒と煤煙	二九
柴島水源地	三〇
安治川の船舶	三一
津木川の船舶	三一
大阪港	三三
大阪商業會議所	三四
日本銀行大阪支店	三五
大阪堂島米穀取引所	三六
大阪株式取引所	三七
雜喉場魚市場	三八
西長堀材木糶	三九
天満青物市場	三九
化粧品問屋の荷造	四〇
藥種問屋の荷造	四〇
心齋橋筋の商況	四一
天神橋筋の商況	四一
四ツ橋電車交叉點	四二

大阪驛	四三
大阪驛の荷役	四四
淀川	四五
毛馬開門	四六
新淀川	四七
天満橋	四八
天神橋	四八
大阪商船株式會社	四九
東洋紡績株式會社	五〇
大阪織物株式會社	五一
手拭浴衣地晒作業	五一
毛斯綸紡織株式會社	五一
大日本麥酒株式會社	五二
河盛醬油釀造場	五二
大塚清酒釀造場	五二
大日本製糖株式會社	五三
汽車製造株式會社	五四
株式會社大阪鐵工所	五四
三菱大阪製煉所	五五
住友伸銅所	五五
公益合資會社燐寸工場	五六
島田硝子製造所	五六
芦森製綱所	五七
新田帶革製造所	五七
大日本人造肥料株式會社	五八
大阪電燈株式會社	五九
大阪瓦斯株式會社	六〇
牛瀧山保安林	六一
一ツ屋耕地整理	六一
星田村砂防工事	六一
堅下葡萄園	六二
和泉の蜜柑畑	六二
木部の牡丹畑	六三
四天王寺	六四

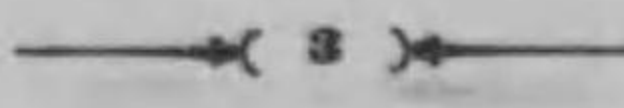

叡福寺 <small>附</small> 聖德太子御墓	六五
生駒山	六六
櫻井驛址 <small>附</small> 楠正成誕生地	六七
赤阪城址	六七
金剛山 <small>附</small> 千早城址	六八
楠正儀墓	六八
觀心寺 <small>附</small> 楠正成首墳	六九
金剛寺	七〇
茶白山	七一
元和古戰場 <small>附</small> 木村長門守墓	七二
愛染塔	七三
妙見堂	七三
津村別院	七四
難波別院	七四
天王寺公園	七五
住吉公園	七六
濱寺公園	七七
箕面公園	七八
大濱公園 <small>附</small> 妙國寺蘇鐵	七九
狹山池	八〇
深日浦	八一
中井贅庵墓	八二
中井竹山墓	八二
中井履軒墓	八二
契沖阿闍梨墓	八二
井原西鶴墓	八二
道頓堀	八三
千日前	八四
新世界	八五
文樂座	八六

目次終

行在所

THE EMPEROR'S PLACE OF SOJOURN

大阪城址本丸にあり。この建物はもと和歌山藩の廳舎なりしか、明治十八年今の處に移し、其の一部を第四師團司令部に充つ。明治三十一年明治天皇ここに臨御あらせられ、大正三年今上天皇陛下ここに御駐紮あらせらる。





大阪府廳

THE PREFECTURAL OFFICE OF OSAKA

大阪市江の子島にあり。明治七年の建築に係る。附圖は大正三年修築の設計を示せるものなり。

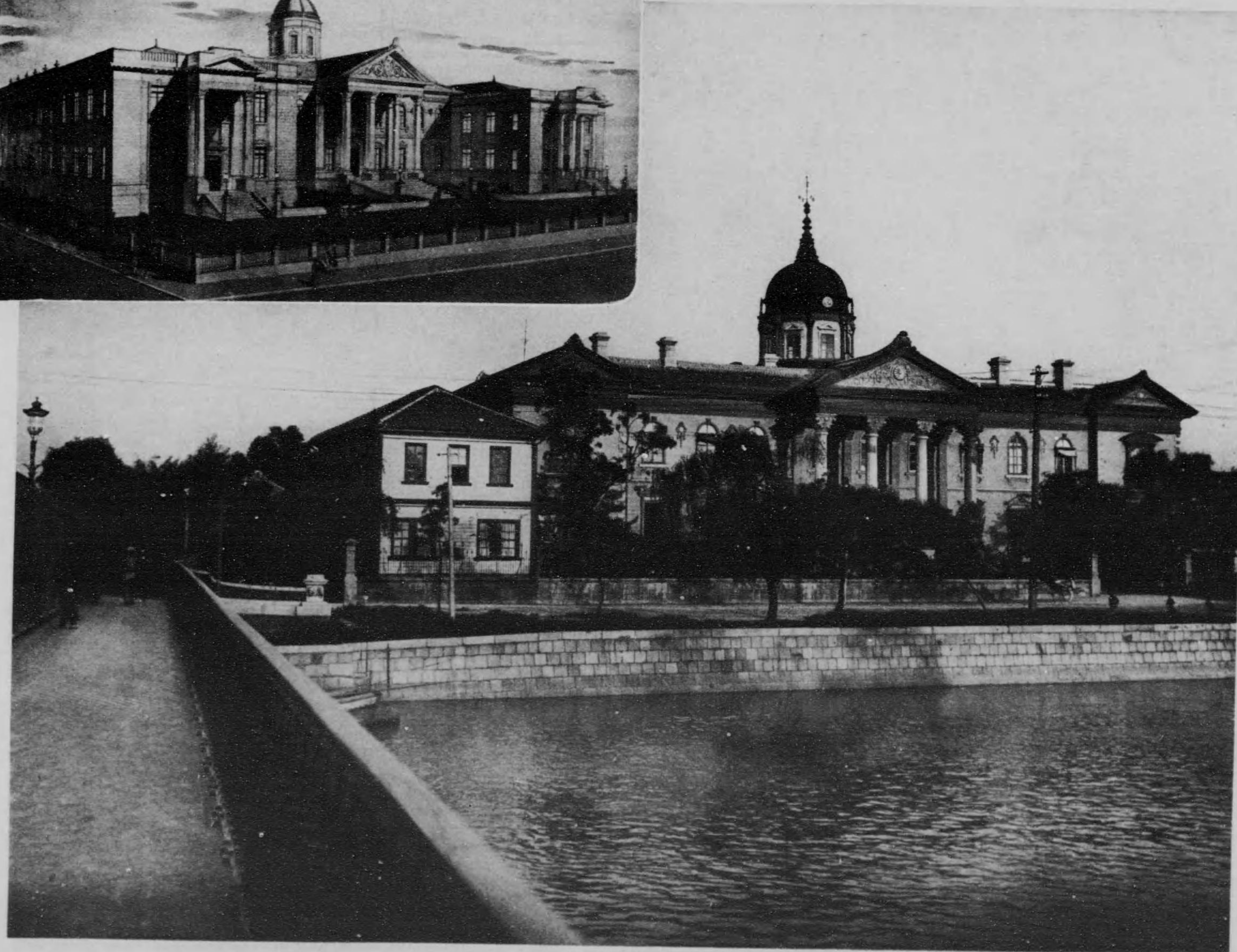
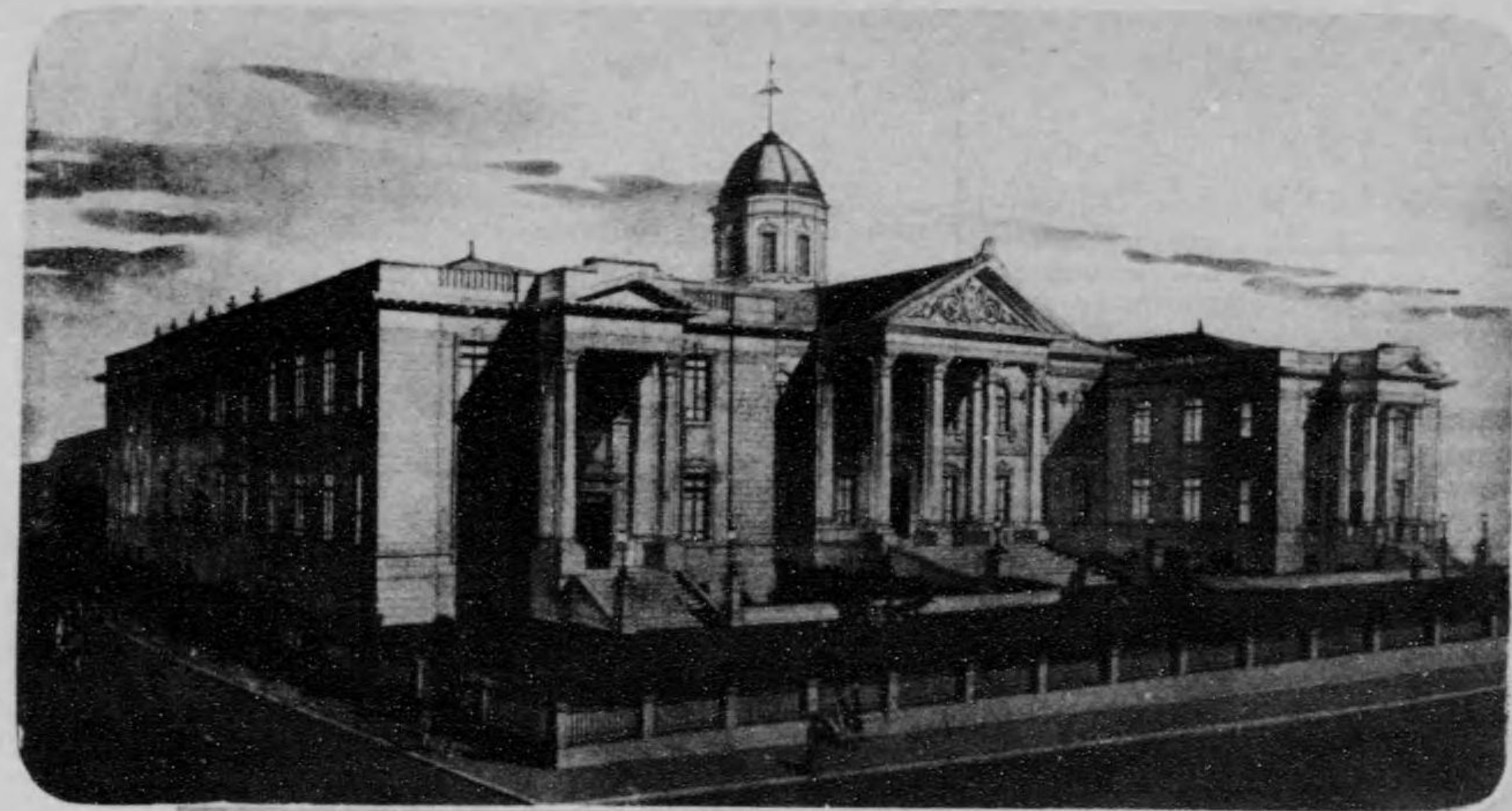

大阪城址

THE OSAKA CASTLE

大阪城は天文年間蓮如光教父子始めて此石山の地に壘を築き、後天正中豊臣秀吉の築造する所に係る。當時莊嚴堅牢の名城なりしも、兵亂のため舊觀を失ひ、今は廢城となれり。圖中遙に見ゆるは追手門なり。





大阪城址内の巨石

HUGE STONES OF THE CASTLE WALL

大阪城の壘壁は概ね花崗石を以て疊み、巨石を用ふることも多く、特に追手門、京橋門及び櫻門の内にあるものは稀に見るの大石にして、實に天下の壯觀なり。圖に示せるは櫻門内の壘壁にして、石の最大なるものは高さ十五尺、幅四十四尺に及ぶ。附圖の神社は別格官幣社豊國神社の大坂別社にして豊臣秀吉を祀る、右上圖はその銅像なり。

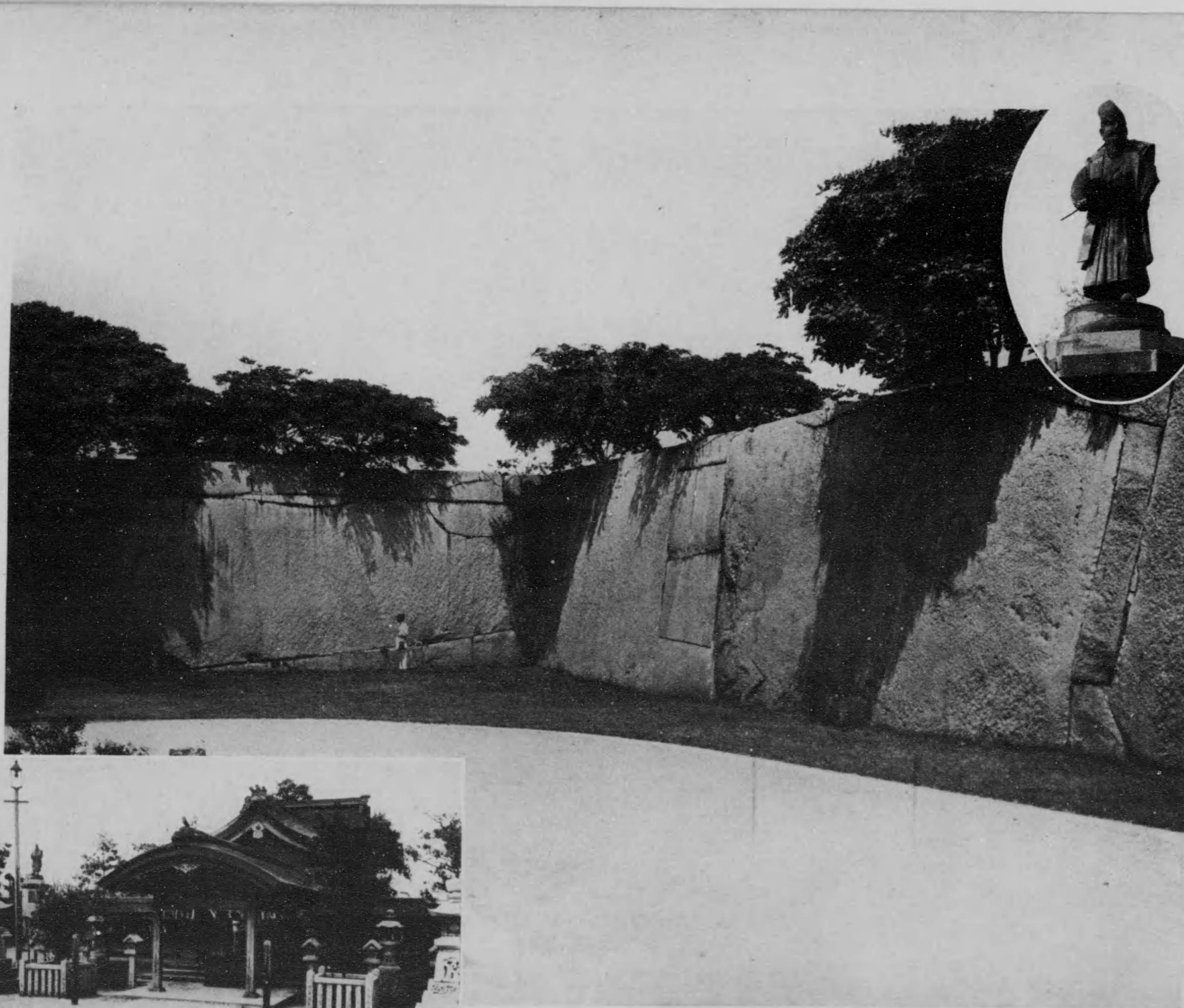

大阪市役所

OSAKA MUNICIPAL OFFICE

明治三十一年の開廳に係る。圖は堂島にある
假廳舎なり。



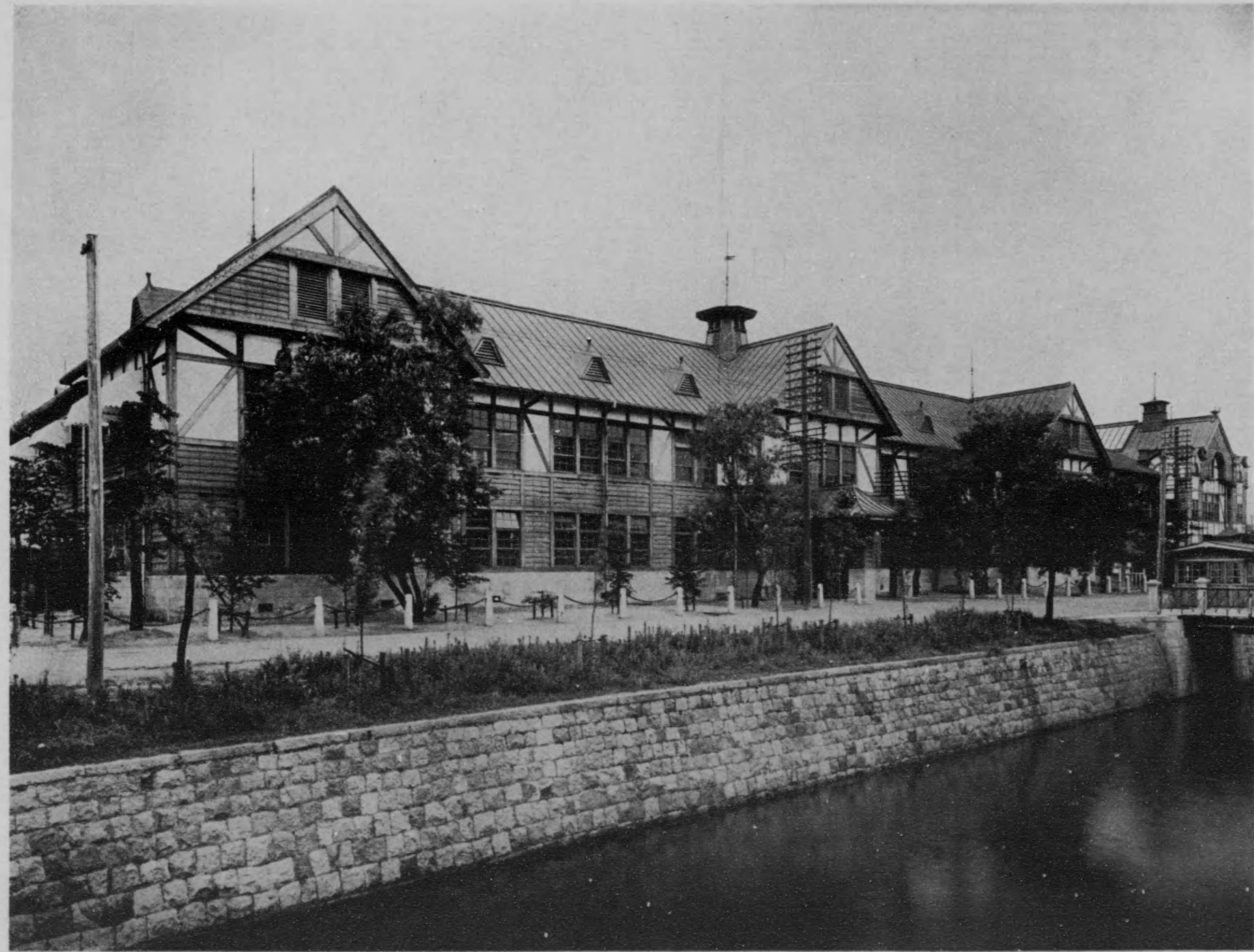

大阪市全景

VIEW OF OSAKA CITY

大阪市は淀川下流の地を占め、東西二里十九丁、南北二里二十四丁、周圍十里三十五丁、人口約百四十萬を有す。圖は市の南部を寫したるものなり。







堺市全景

VIEW OF SAKAI CITY

堺市は和泉の北境に位し、古來海陸の要衝に當り、室町幕府時代の末葉には一時外國互市場たりき。今は人口六萬餘を有し、工業盛に行はる。圖は東部の高地より俯瞰したる全景にして、直下に見ゆるは高野登山鐵道の停車場なり。

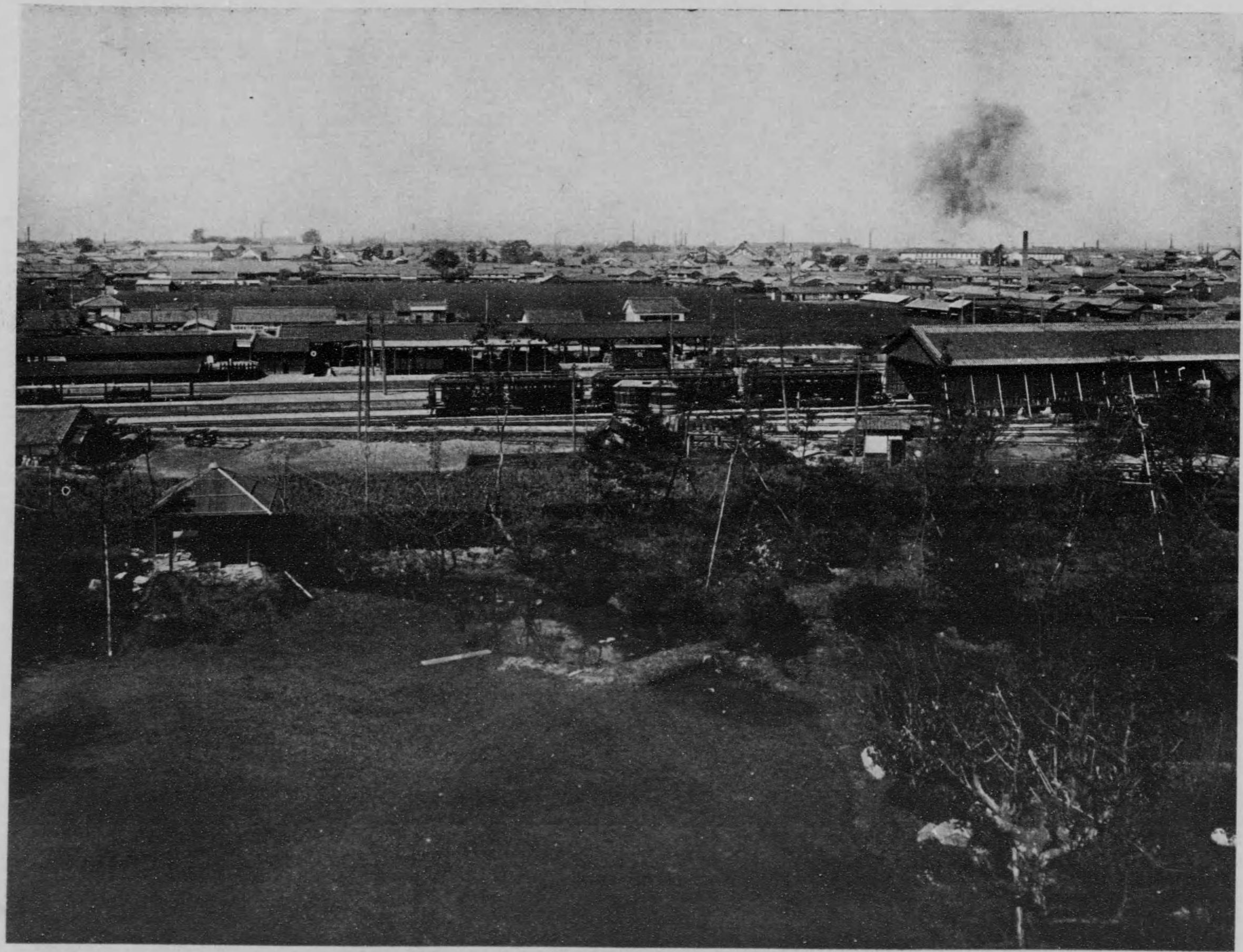

岸和田町全景

VIEW OF KISHIWADA TOWN

岸和田町は泉南郡にあり、岡部氏の舊城下に
て、人口一萬六千を有し、綿絲・綿織物・煉瓦・鉛筆等
の製造行はる。圖は城址より西に向つて寫し
たるものなり。



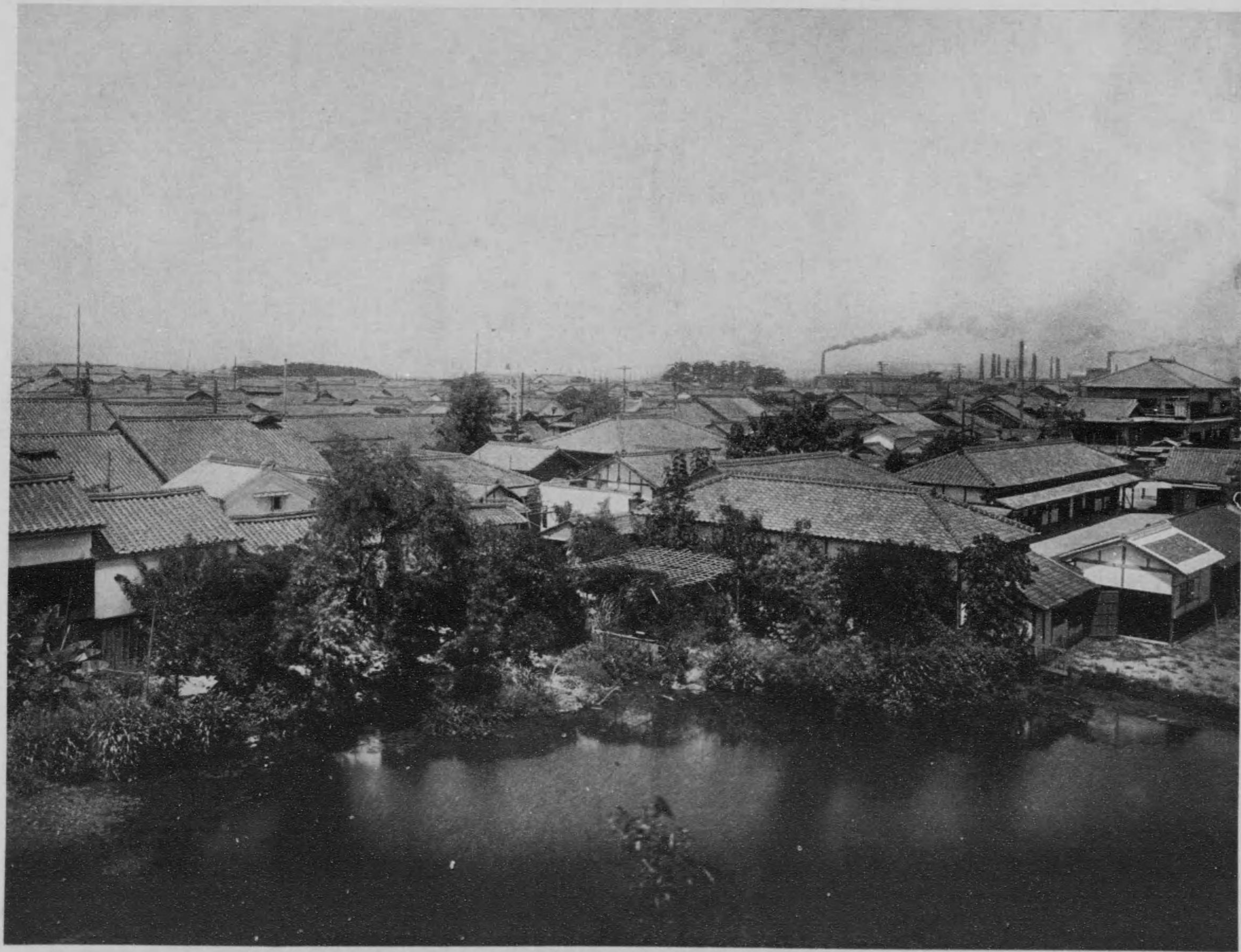

仁徳天皇御陵

MAUSOLEUM OF THE EMPEROR NINTOKU

泉北郡舩松村にあり、前方後圓の封土南北に連り、北は十六間半、南は十四間の高さを保ち、濠水四方を繞り、兆域十三萬坪に及び、宏壯雄大を極め、大仙陵の稱あり。

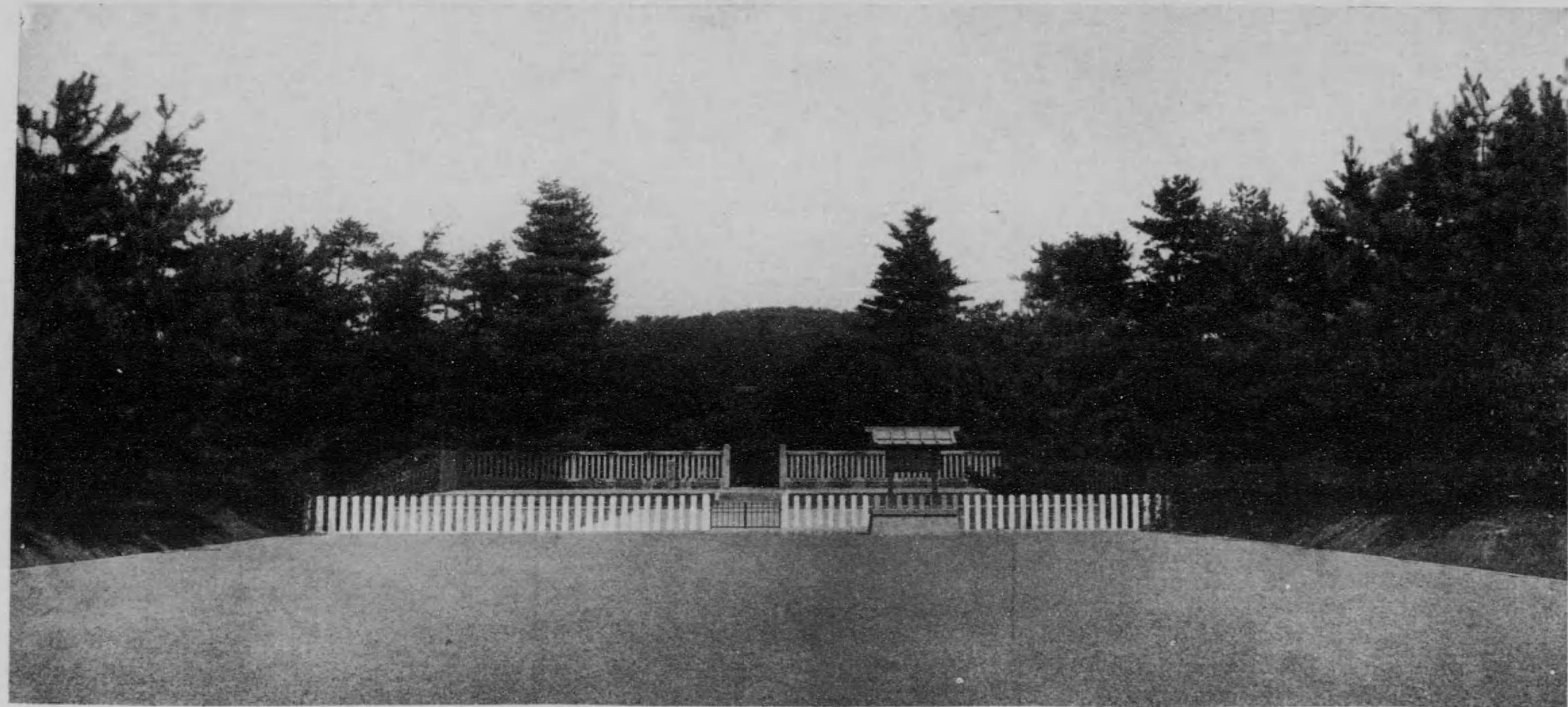

繼體天皇御陵

MAUSOLEUM OF THE EMPEROR KEITAI

孝徳天皇御陵

MAUSOLEUM OF THE EMPEROR KOTOKU

繼體天皇御陵は三島郡三島村にあり一堆の丘
陵高さ五丈、周圍五百五十間、兆域二萬坪、外面に
は濠渠ありて碧水湛え全山老松鬱蒼たり。
孝徳天皇御陵は南河内郡山田村にあり兆域四
百九十坪餘封土の高さ八間にして木柵四周を
繞り陵上松樹雜木疎生せり。

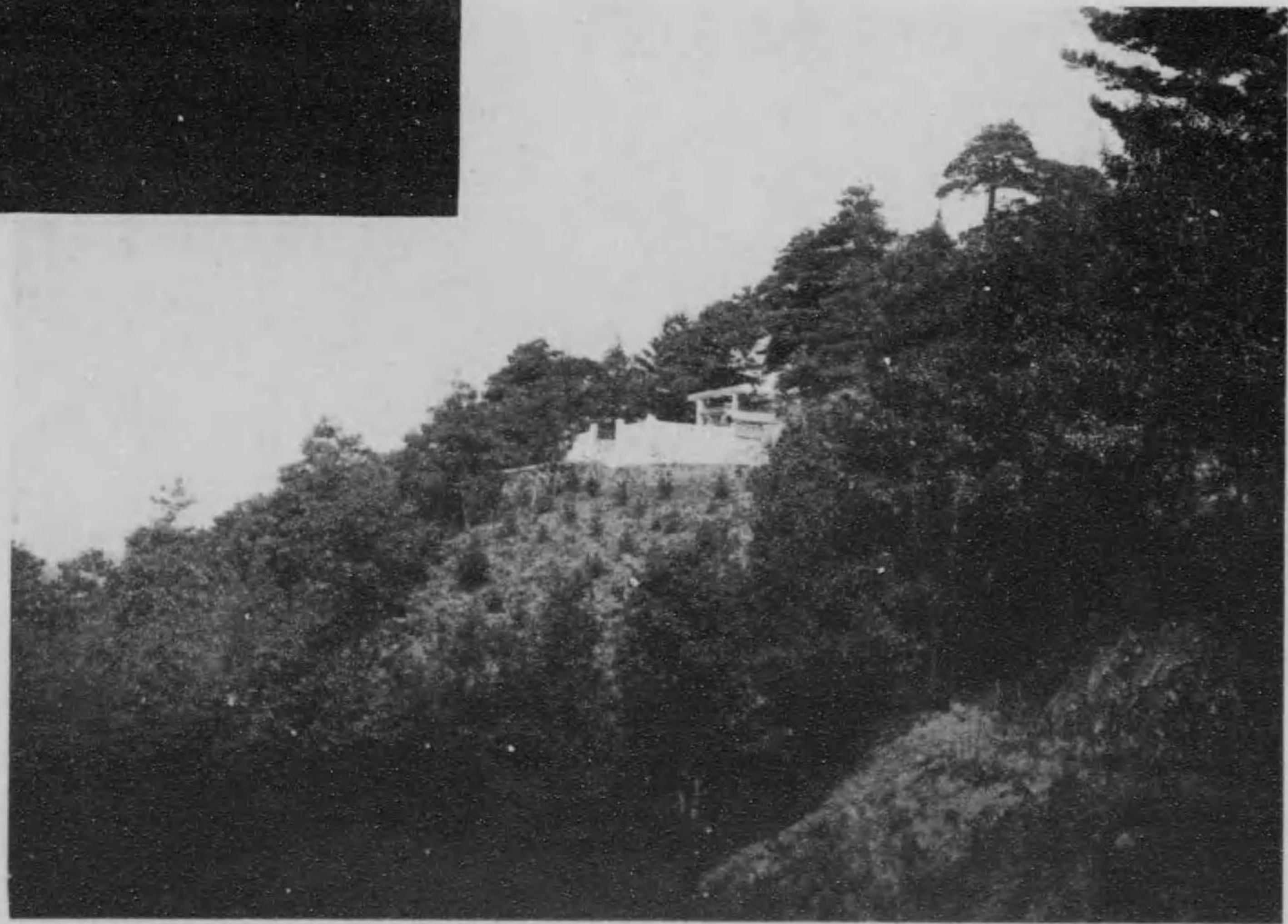
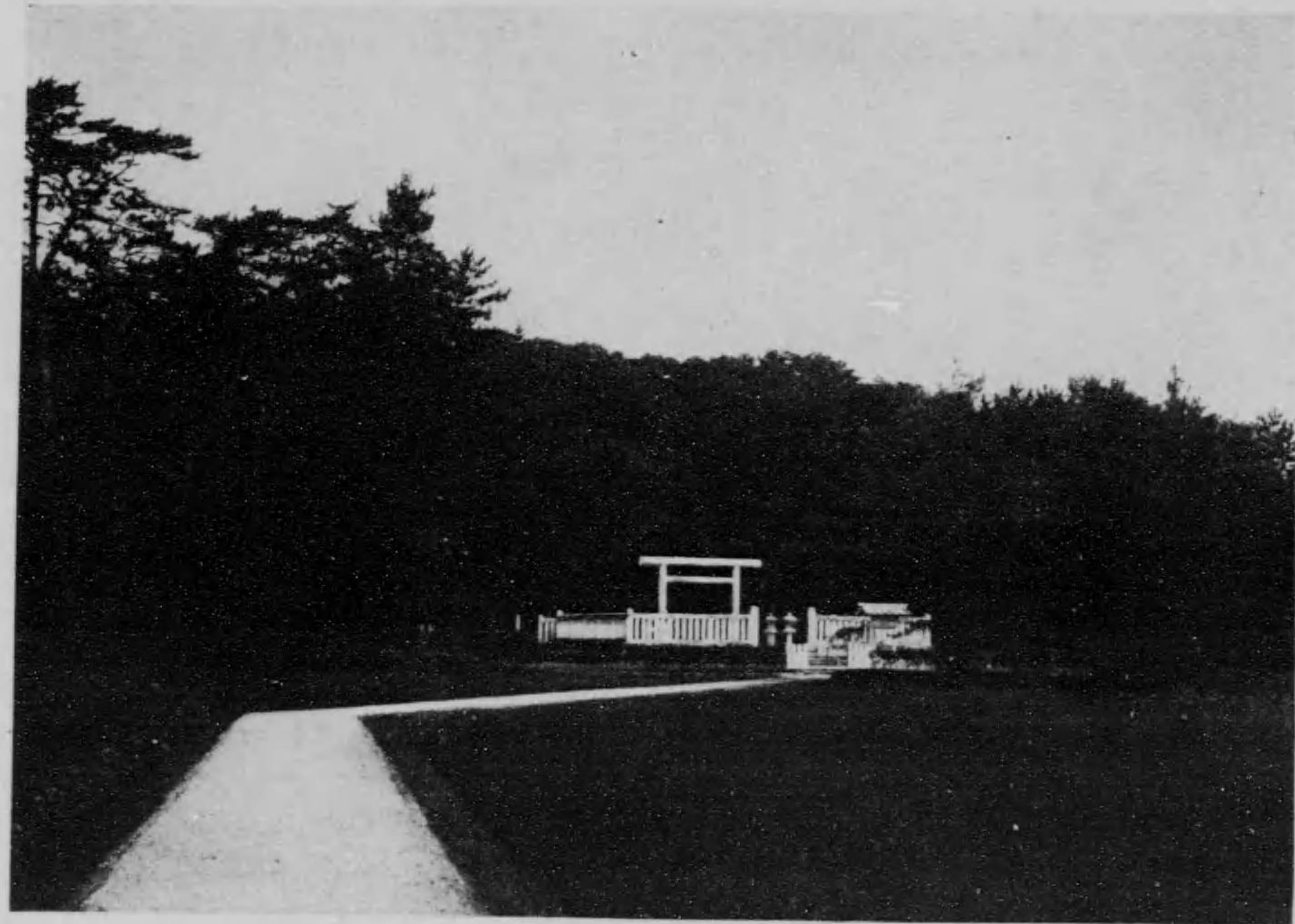

官幣大社住吉神社

SUMIYOSHI SHRINE

東成郡住吉村にあり、底筒男命・中筒男命・表筒男命・息長足姫命を祀る。附圖は社前の反橋を示せるものなり。

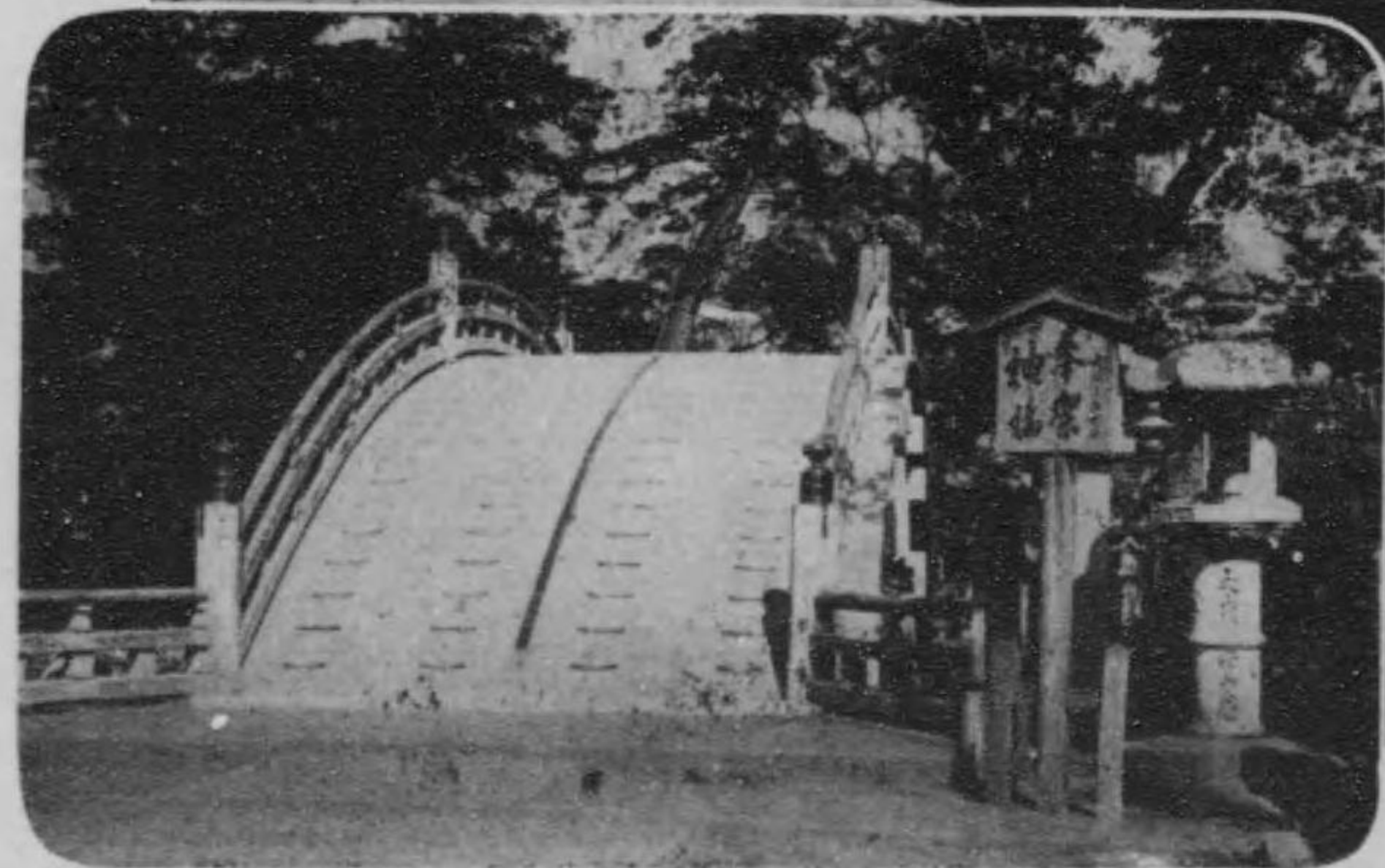

官幣大社枚岡神社 (上圖)

HIRAOKA SHRINE

官幣大社大鳥神社 (下右圖)

OTORI SHRINE

官幣大社生國魂神社 (下左圖)

IKUDAMA SHRINE

枚岡神社は中河内郡枚岡村にあり、天兒屋根命、比賣御神を祀り、經津主神、武甕槌神を配祀す。大鳥神社は泉北郡鳳村にあり、大鳥連祖神を祀る。

生國魂神社は大阪市東區生玉町にあり。生國魂大神・足國魂大神を祀る。



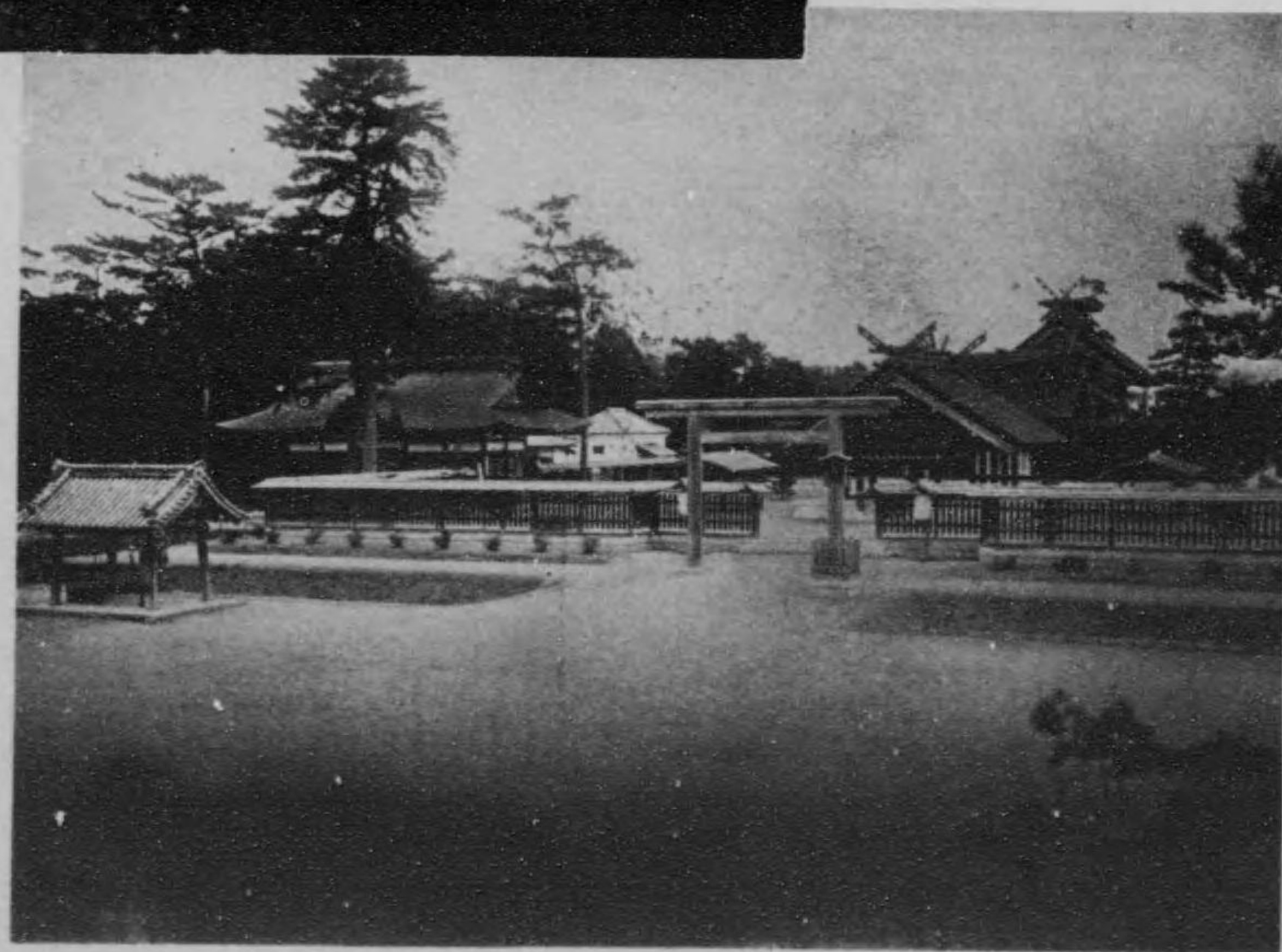
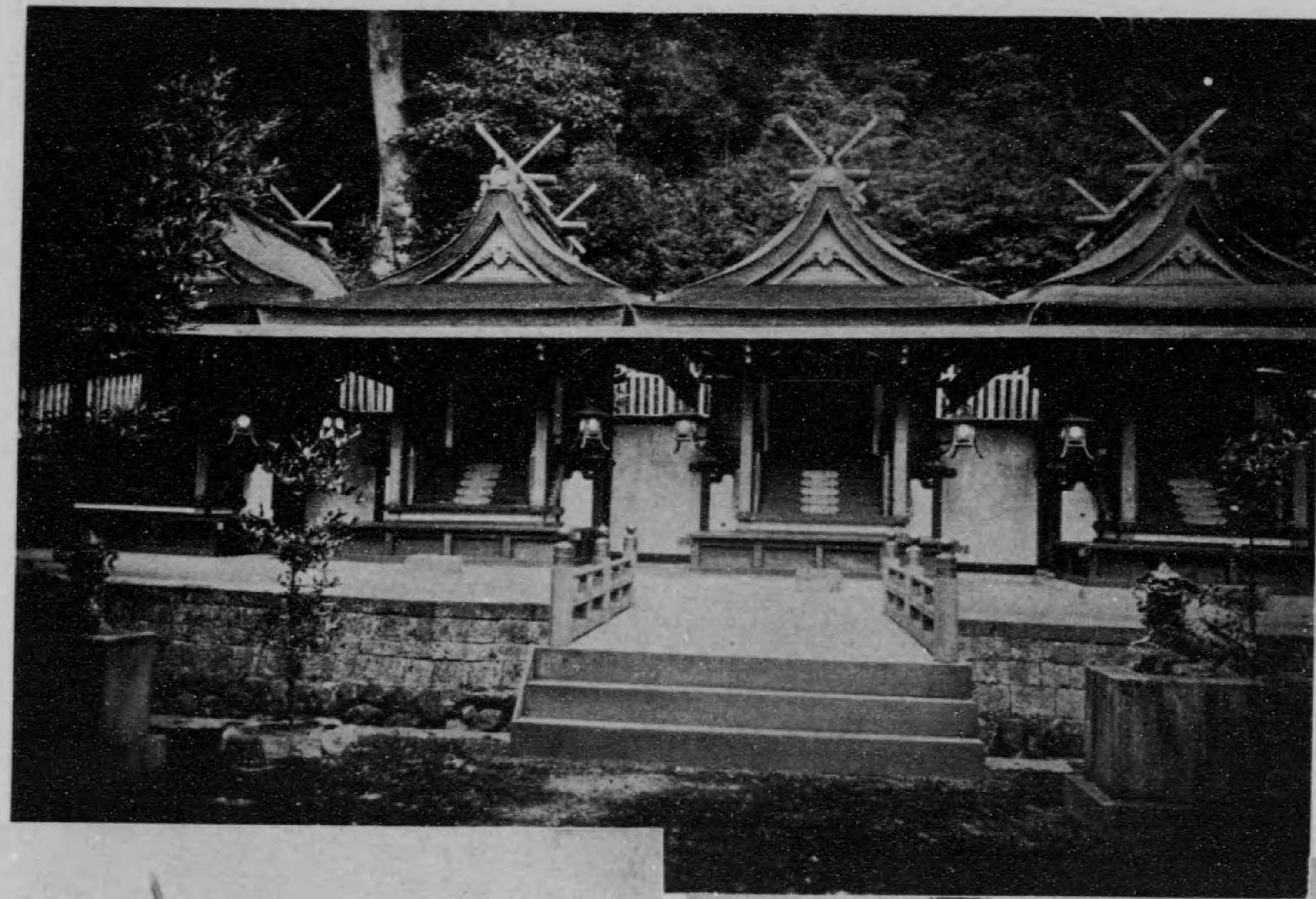

官幣中社水無瀬宮(上右圖)

MINASE SHRINE

別格官幣社阿部野神社(下中圖)

附 北畠顯家墓(下右圖)

ABENO SHRINE AND TOMB OF

KITABATAKE AKIIE

別格官幣社四條畷神社(上左圖)

附 楠正行墓(下左圖)

SHIJONAWATE SHRINE AND TOMB OF

KUSUNOKI MASATSURA

水無瀬宮は三島郡島本村にあり。後鳥羽天皇、土御門天皇、順徳天皇を祀る。

阿部野神社は東成郡住吉村にあり。北畠親房及び北畠顯家を祀る。顯家の墓は同郡天王寺村にあり。

四條畷神社は北河内郡甲可村にあり、楠正行を祀り。楠正時以下殉難戦歿の士を配祀す。

正行の墓は神社の西數丁にあり。墳墓を蔽ひて一株の老楠樹あり。傍に立てる巨碑は明治十年の建設に係り、題字は大久保内務卿の筆なり。

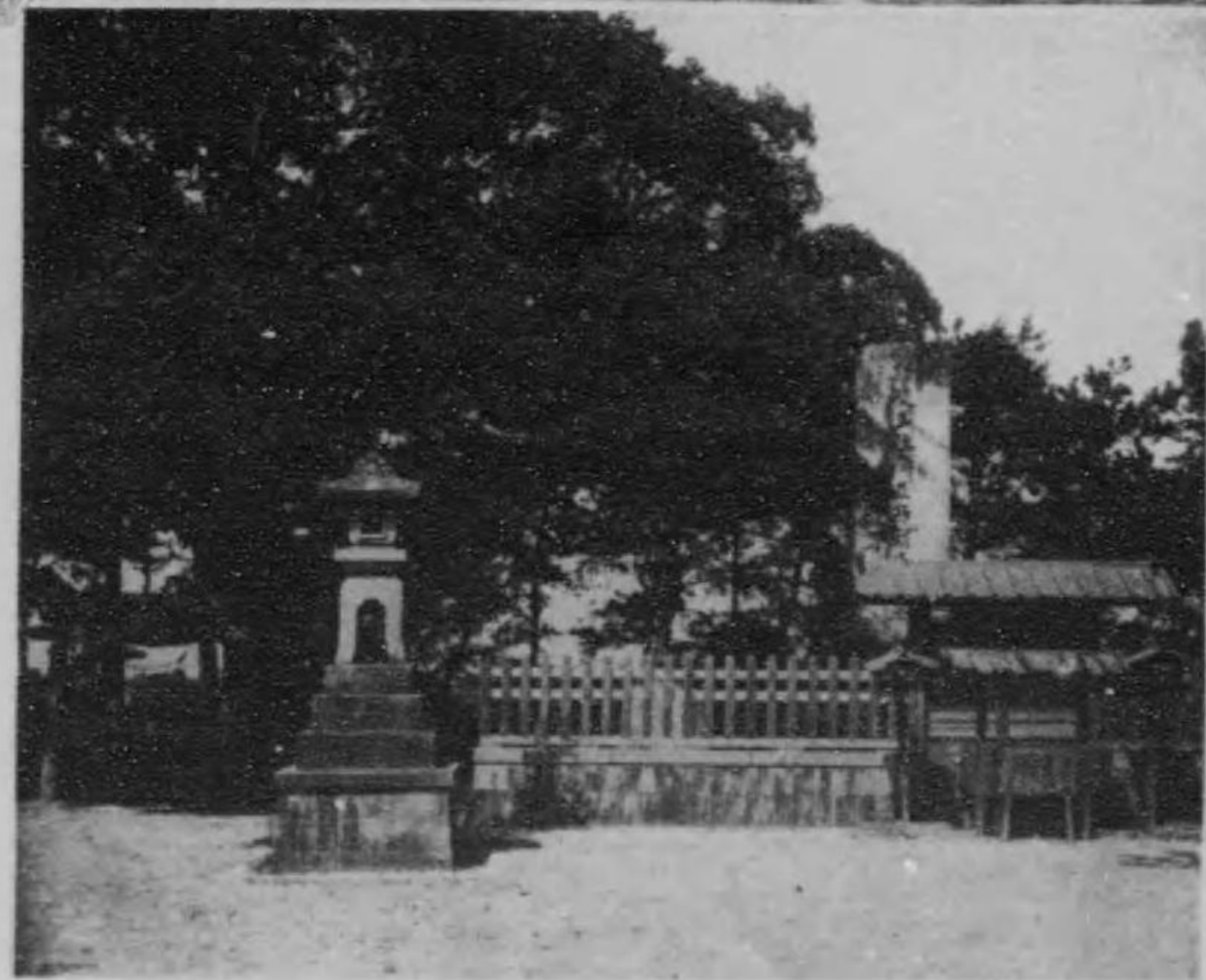
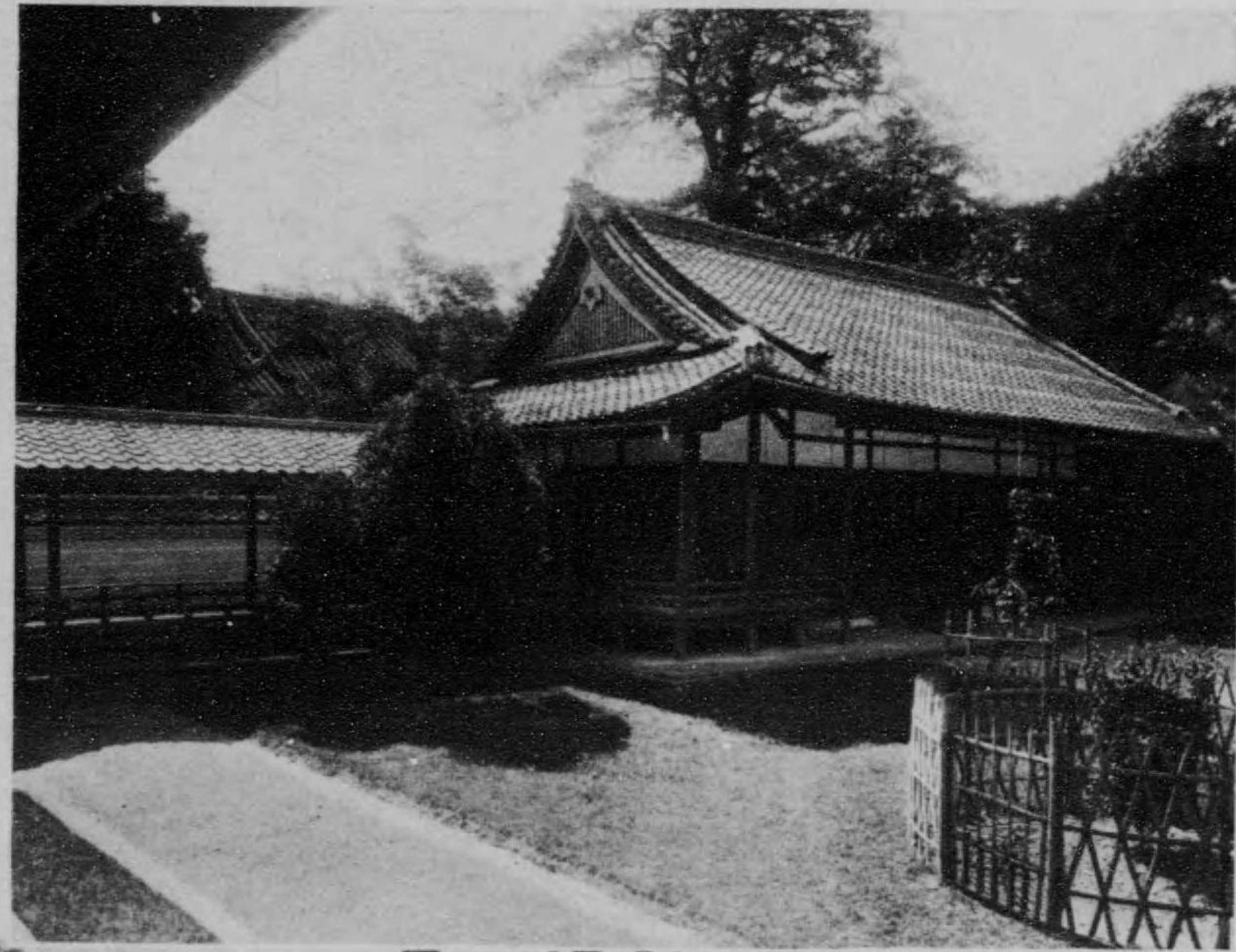

府社譽田神社 (上圖)

KONDA SHRINE

府社高津宮 (下右圖)

KOZU SHRINE

府社天満宮 (下左圖)

TENMAN SHRINE

譽田神社は南河内郡古市村にあり、應神天皇、仲哀天皇、表筒男命、中筒男命、底筒男命、息長足姫命を祀る。

高津宮は大阪市南區高津町一番丁にあり。仁徳天皇、仲哀天皇、應神天皇、神功皇后、葦姫皇后及び履仲天皇を祀る。

天満宮は大阪市北區大工町にあり。菅原道真を祀る。七月二十五日の夏祭は天神祭と稱し、神輿松島の頓宮に舟渡御あり、水路の兩側篝火を焚き、或は神燈を點して、行列最も盛なり。



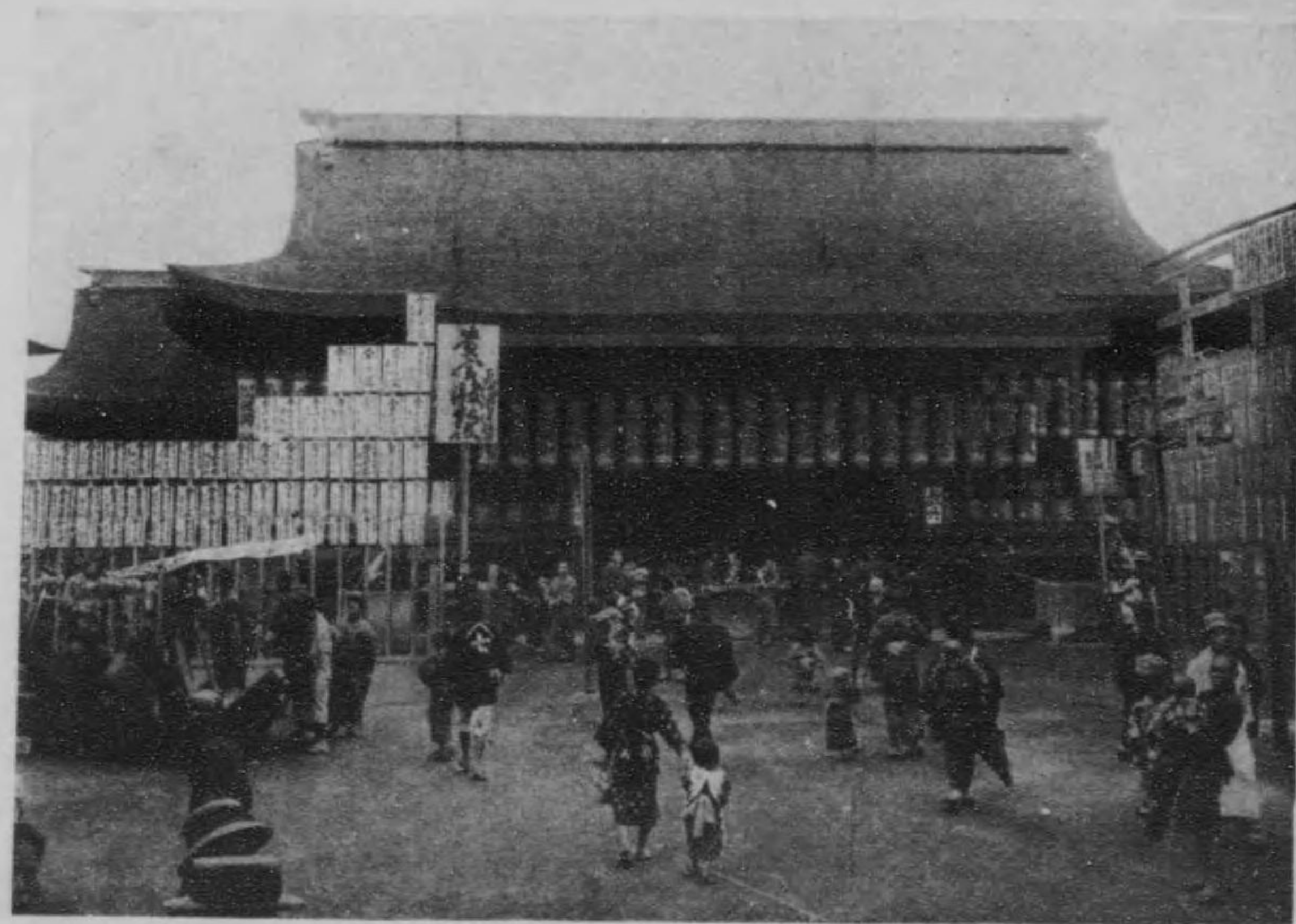

歩兵第八聯隊

HEADQUARTERS OF EIGHTH INFANTRY REGIMENT

大阪市は一軍府をなし、其の東部大阪城址の附近には兵營多く、歩兵・騎兵・野砲兵・輜重兵及び軍樂隊の兵營あり、圖に示せる歩兵第八聯隊は大阪衛戍諸隊中最も古き歴史を有す。

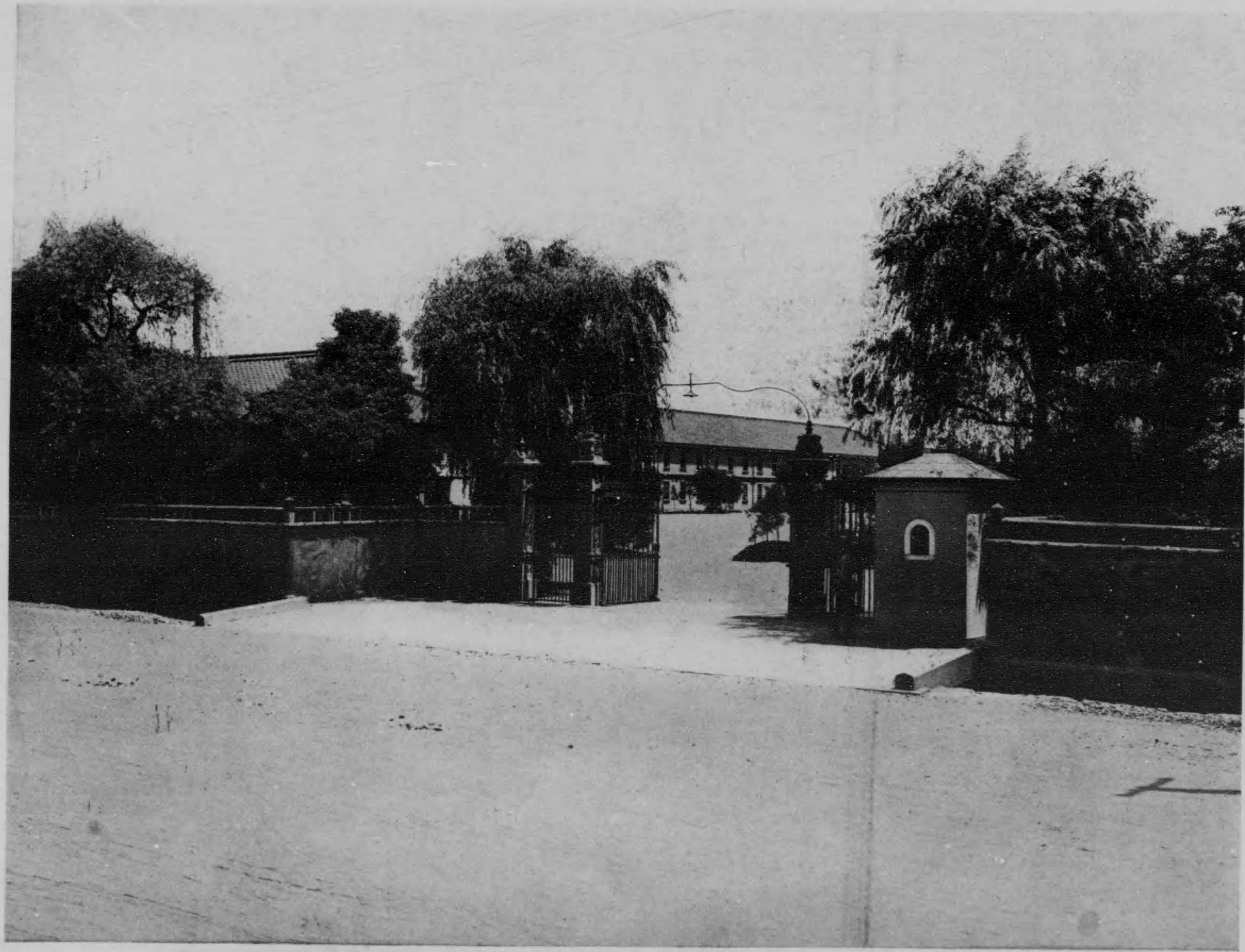

大阪控訴院

THE OSAKA COURT OF APPEAL

大阪市北区若松町にあり。目下建造中に係る。
圖中遙に高塔を有する建物の見ゆるものは
なり。



大阪砲兵工廠

THE OSAKA ARSENAL

大阪城址の北と東とに接し、大砲其の他の兵器を製造する處なり。

大阪砲兵工廠

THE OSAKA ARSENAL

大阪城址の北と東とに接し、大砲其の他の兵器
を製造する處なり。



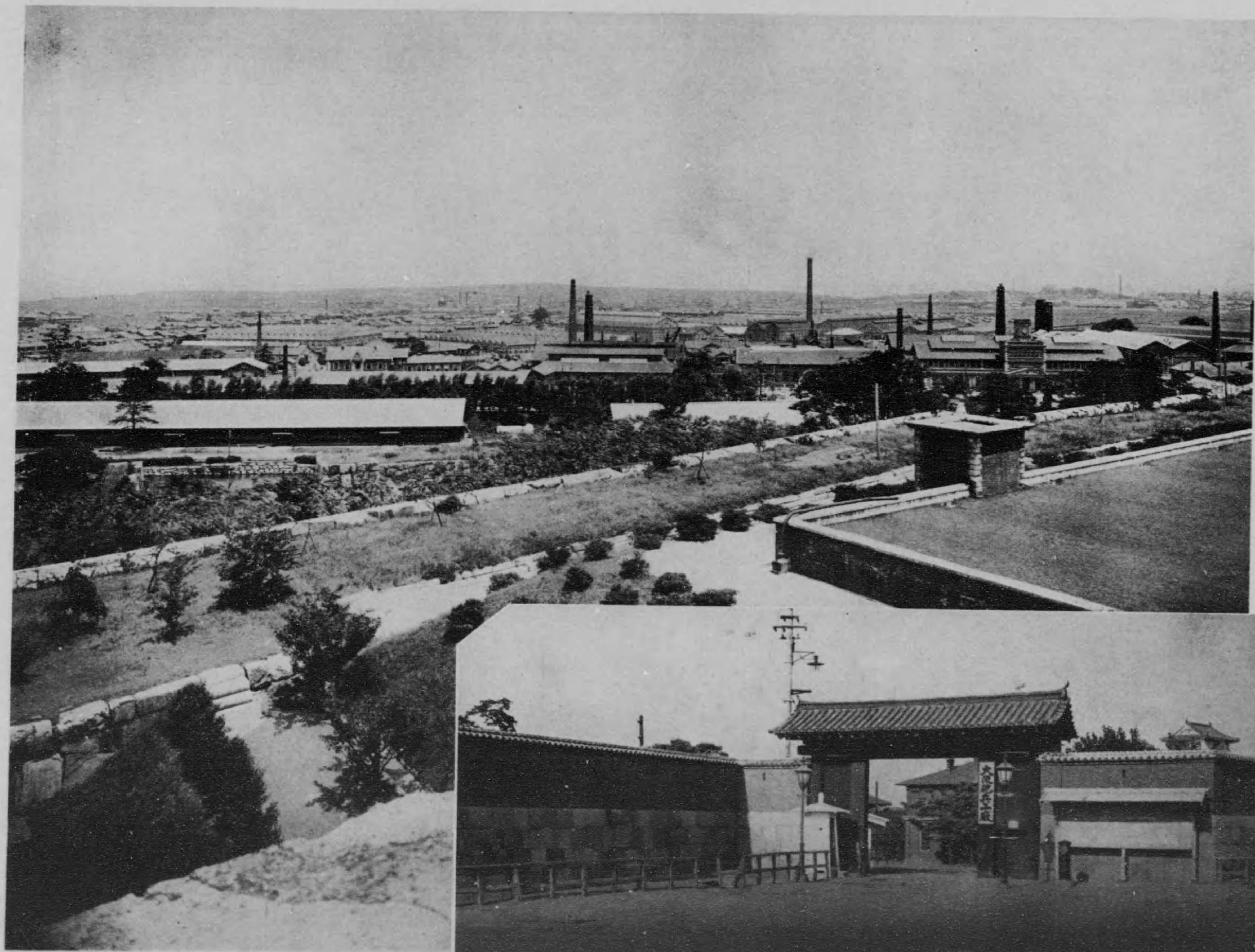

造幣局

THE IMPERIAL MINT

大坂市の東北部淀川の畔にあり、明治四年の開
始に係り、我が國唯一の金銀銅貨鑄造所なり。

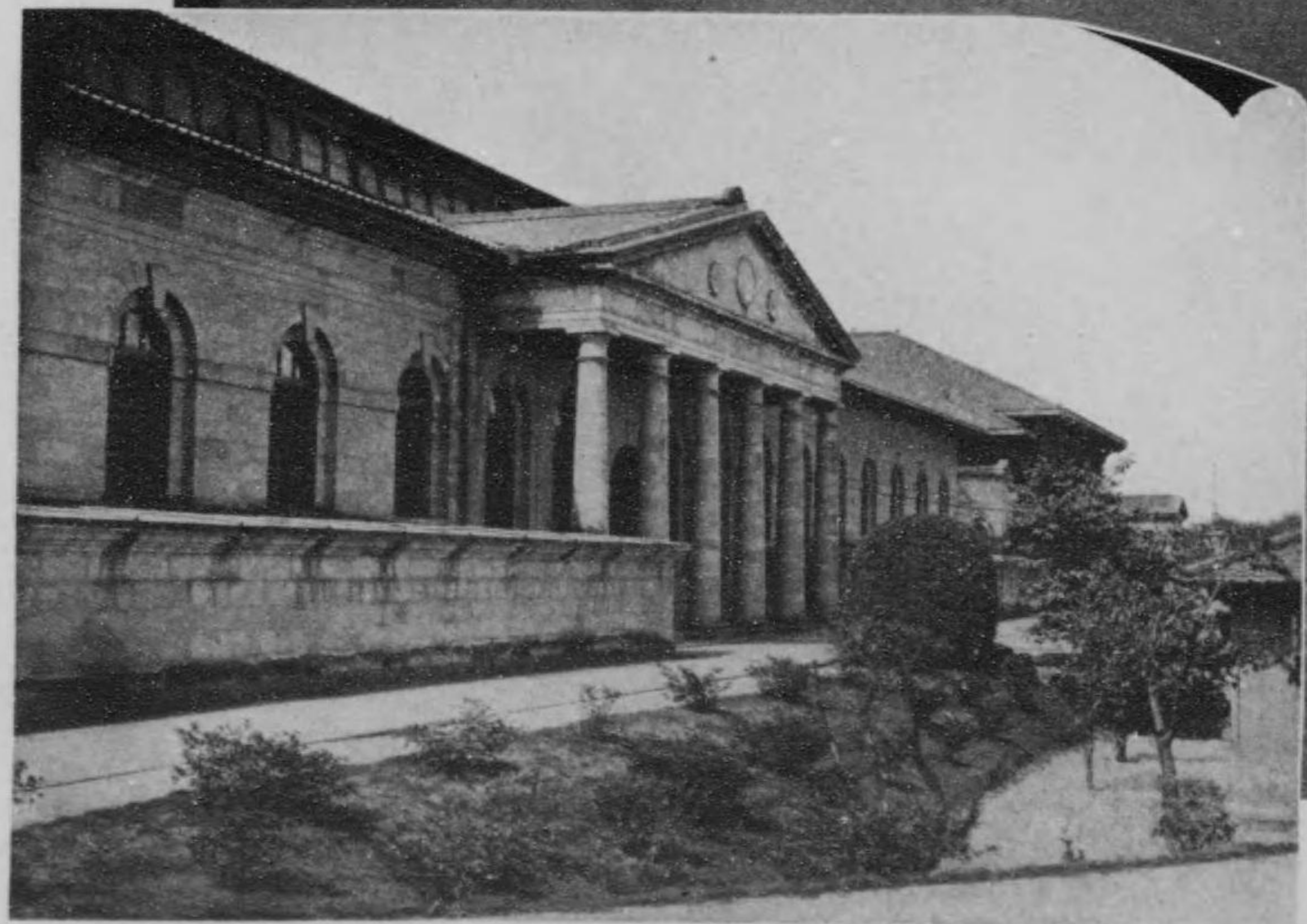
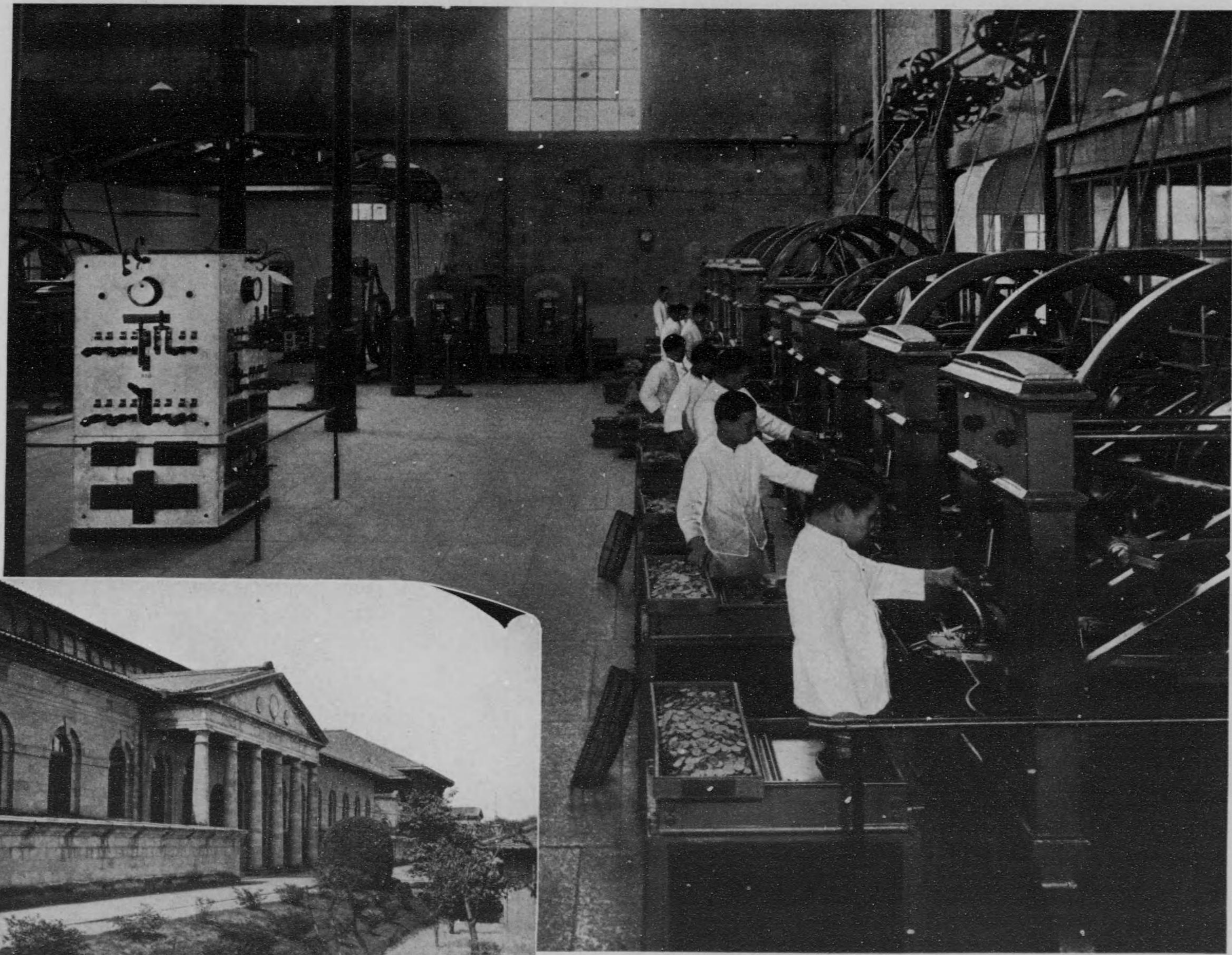

東警察署 (上右圖)
EAST POLICE STATION

東消防署 (上左圖)
EAST FIRE-BRIGADE STATION

安治川水上警察署 (下圖)
AIZUWATER POLICE STATION

圖中安治川水上警察署の前に見ゆるは安治川
屯所の蒸氣唧筒船か唧筒を試用せる状なり。



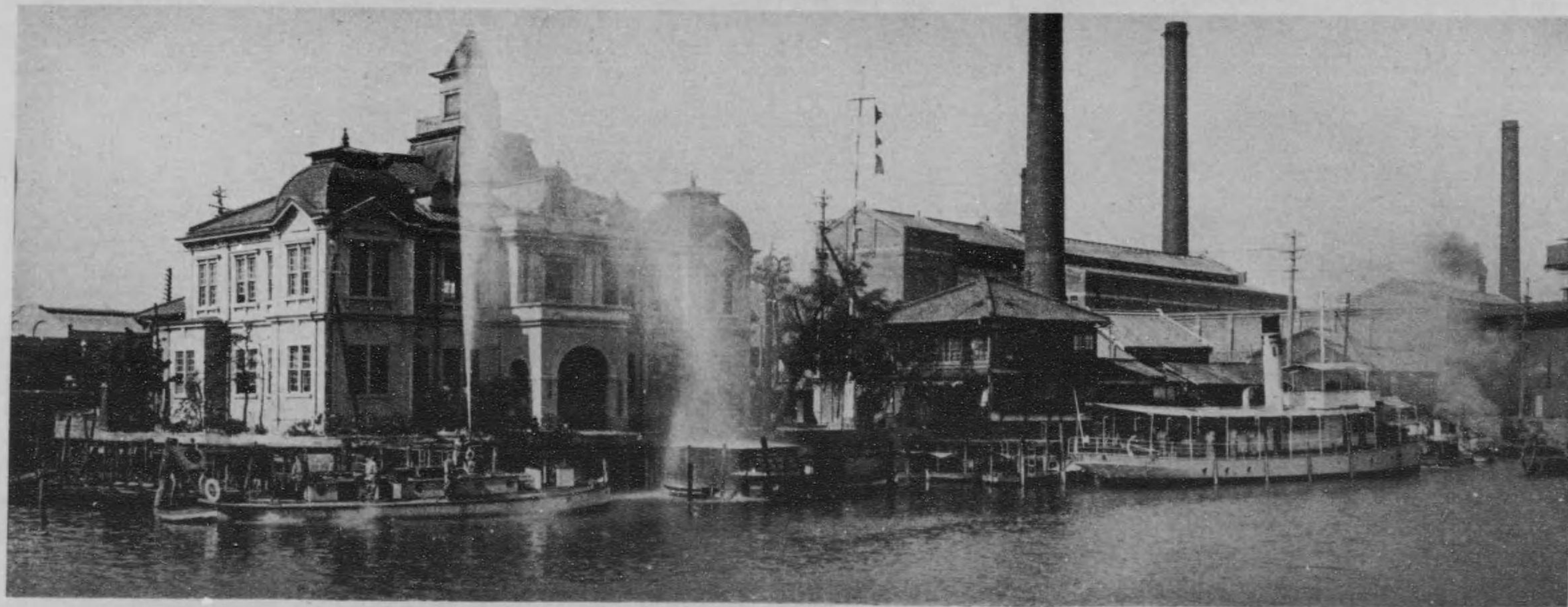

立府 大阪一等測候所

OSAKA METEOROLOGICAL OBSERVATORY

大阪市の西部海灣に近き處にあり。毎時氣象の觀測を行ひ、天氣豫報及ひ暴風警報を發す、又精緻なる地震計及ひ微動計を備ふ。本圖に示すものは是れなり。別に大阪市の上空に於ける煤煙の量を計る設備を有せり。

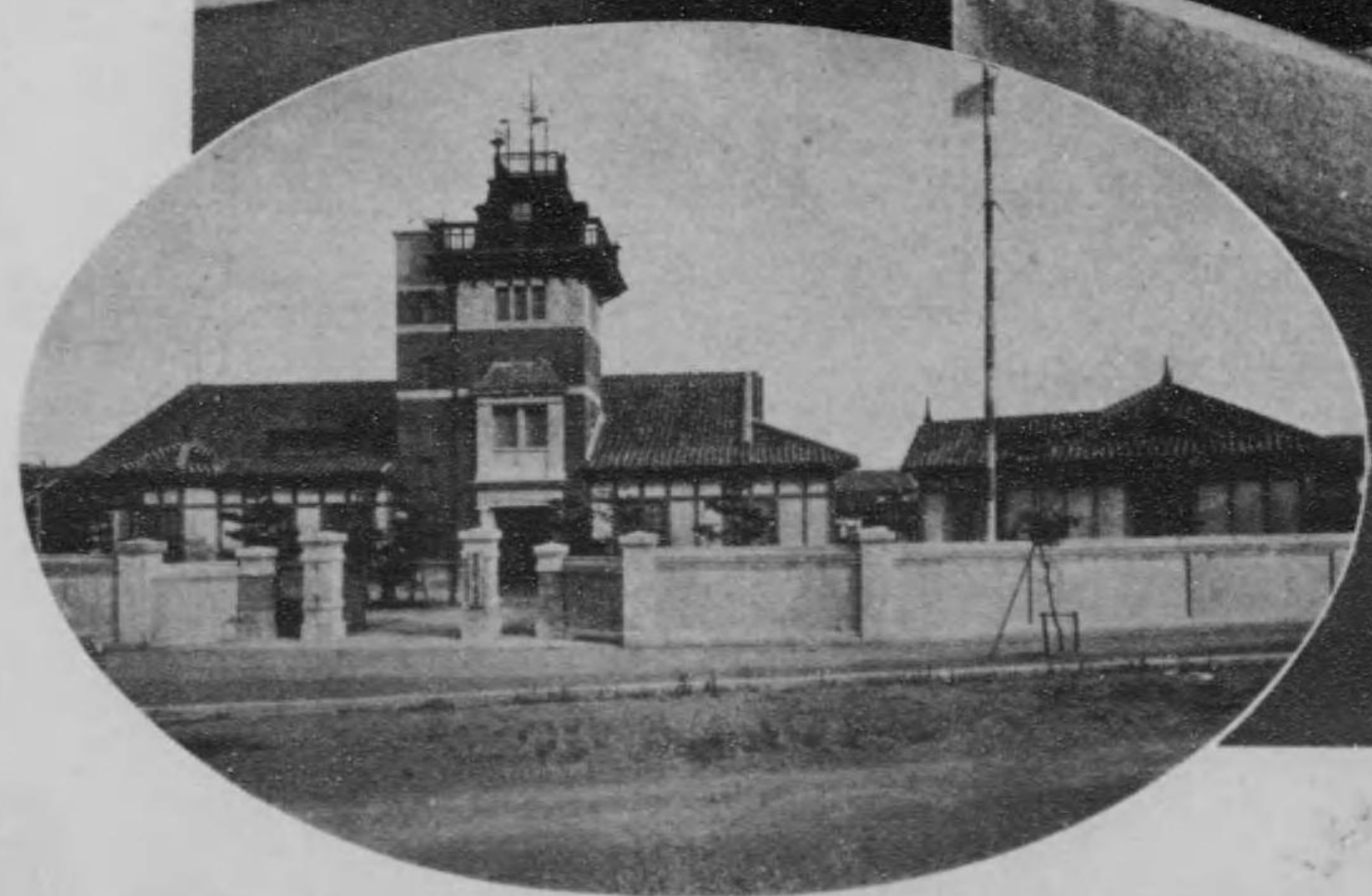
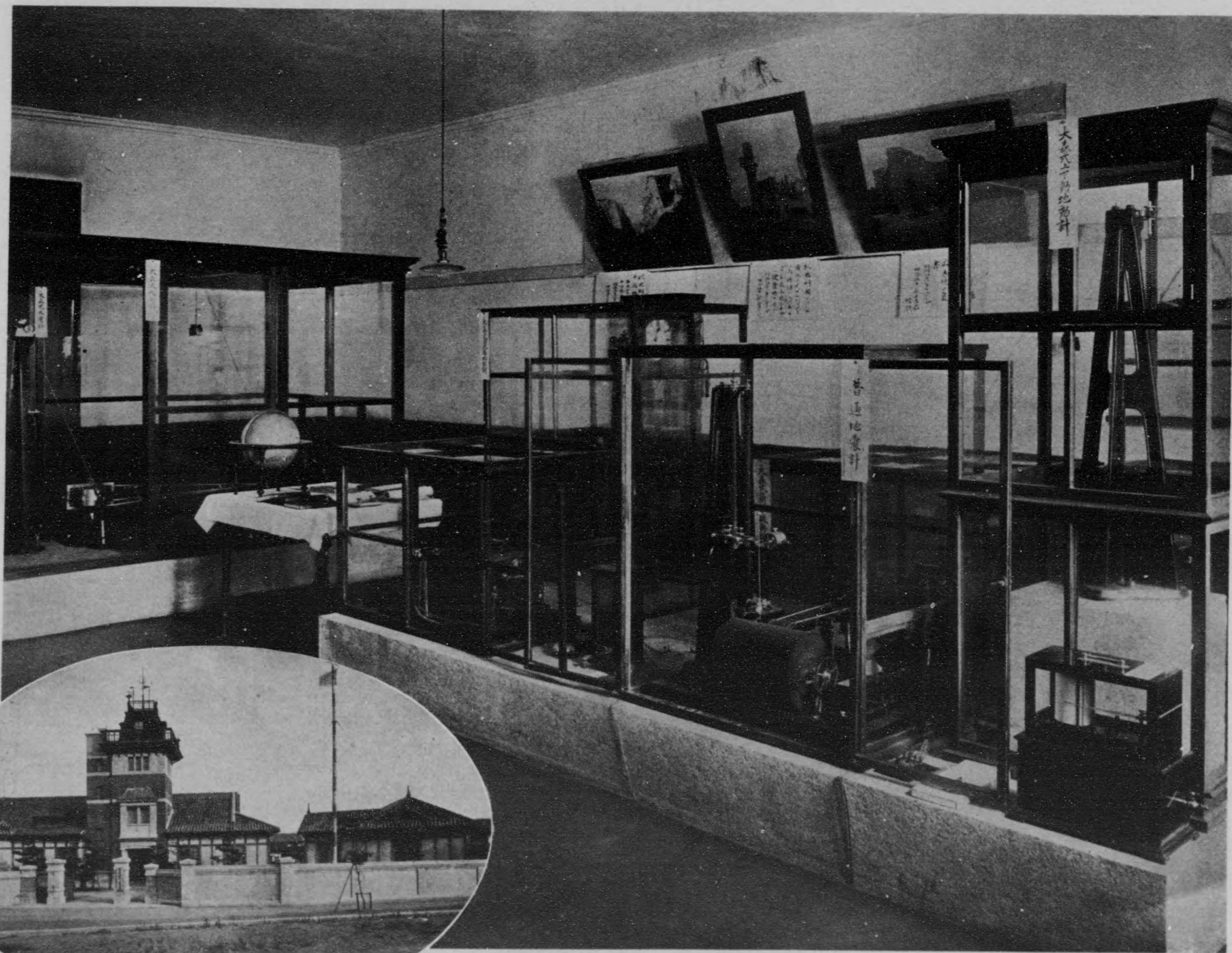

立府 大阪工業試験場

OSAKA INDUSTRIAL LABORATORY

工業の原料品及びひ製作品の鑑定、検定、試験並に
分析をなし、又製作技術に關する調査を行ふ。



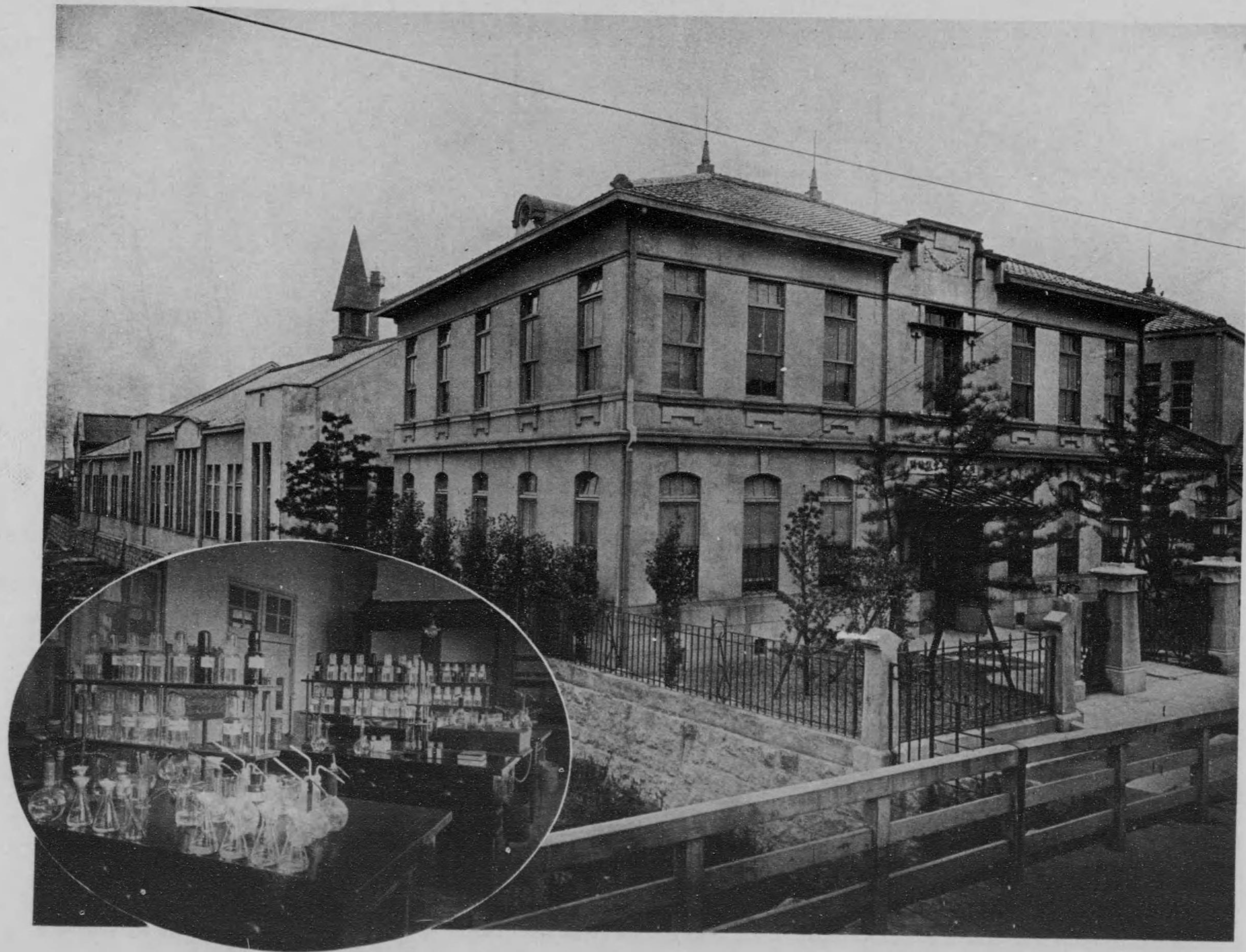

大阪高等工業學校 (上右圖)

OSAKA HIGHER TECHNICAL SCHOOL

立府高等醫學校 (上左圖)

MEDICAL COLLEGE

立市大阪高等商業學校 (下圖)

OSAKA HIGHER COMMERCIAL SCHOOL

大阪高等工業學校は大阪府に於ける唯一の文
部省直轄學校にして、明治二十九年創設せられ
しものなり。

高等醫學校は明治十二年の創立にして、設備頗
る完全す。

大阪高等商業學校は明治十三年の設立に係り。
前者と共に卒業者を出せること多し。

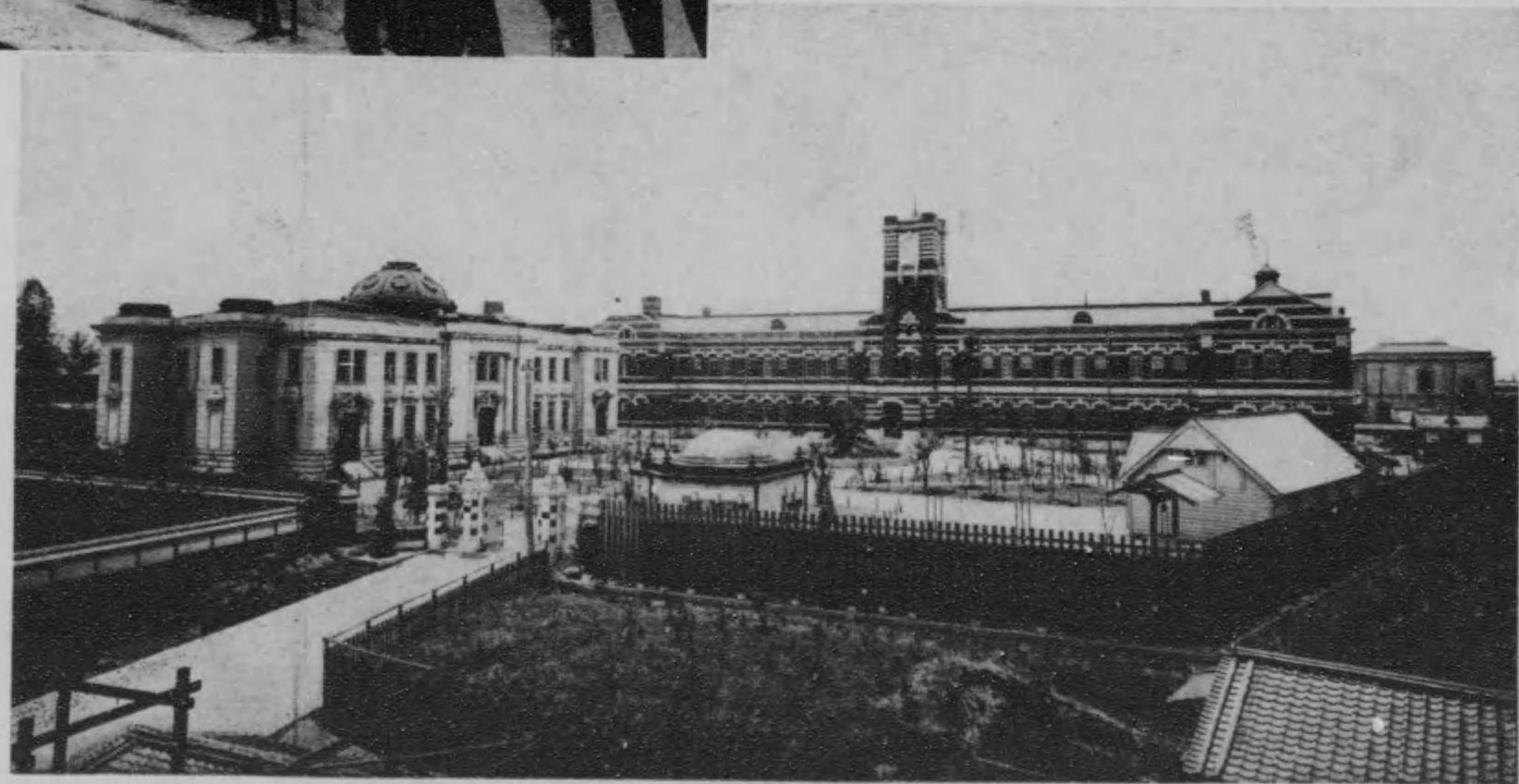

天王寺師範學校 (上圖)

TENNOJI NORMAL SCHOOL

立府北野中學校 (下右圖)

KITANO MIDDLE SCHOOL

立府岸和田中學校 (下左圖)

KISHIWADA MIDDLE SCHOOL

大阪に於ける師範教育の機關には三師範學校あり又男子高等普通教育の機關には十二の中學校あり。天王寺師範學校と北野中學校とは何れも府下同種の學校中最も古き歴史を有し、岸和田中學校は嘗て明治天皇の御駐蹕ありし處なり。

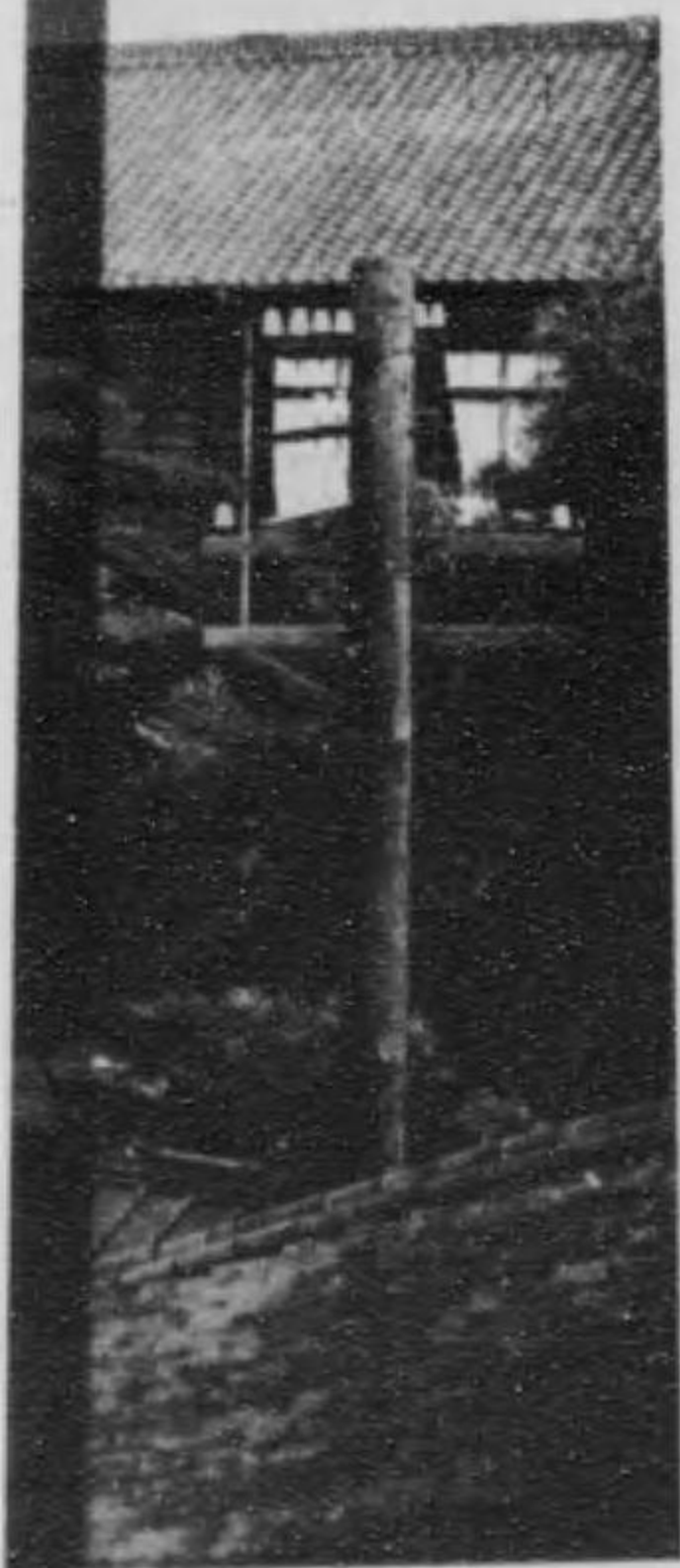

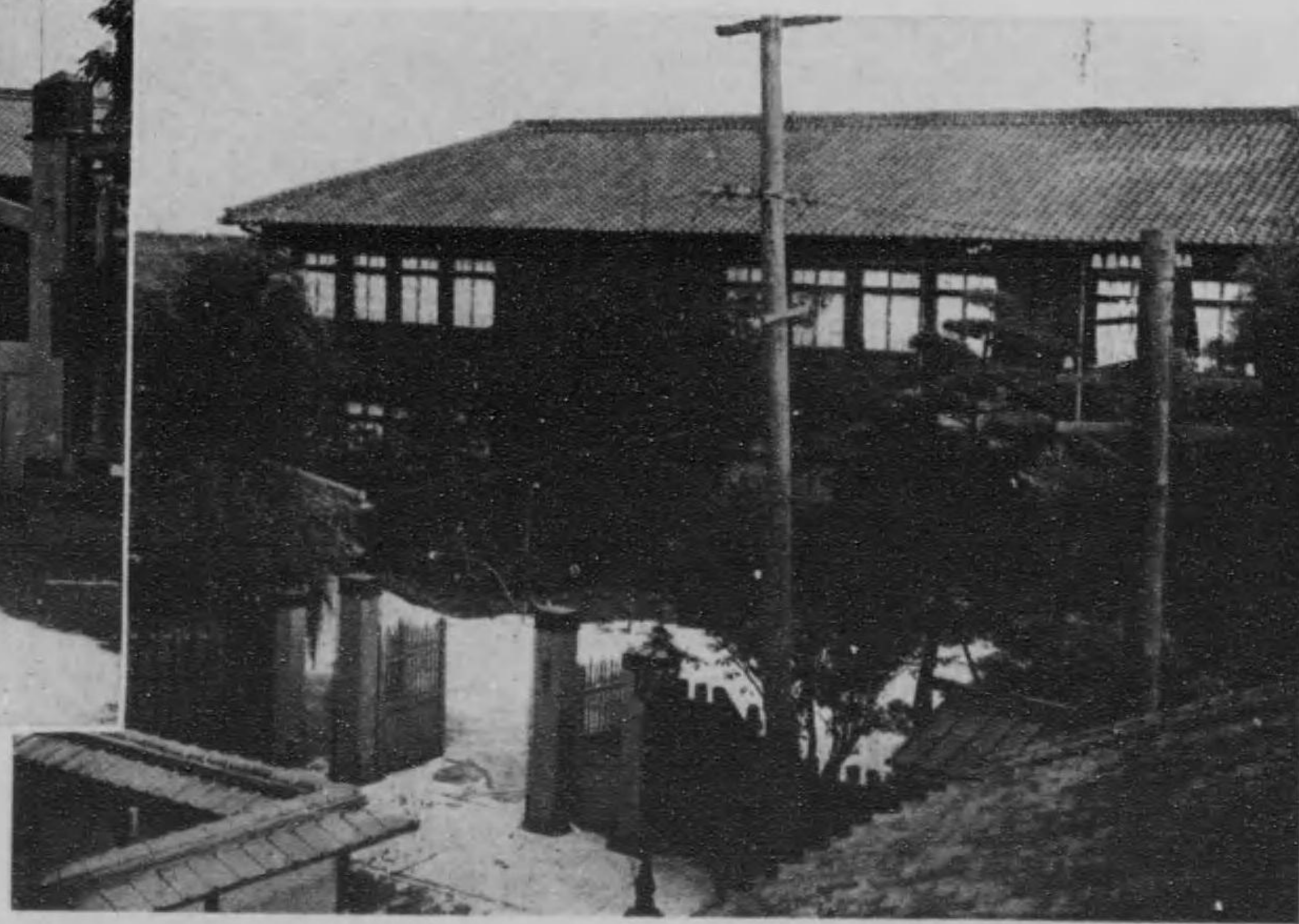
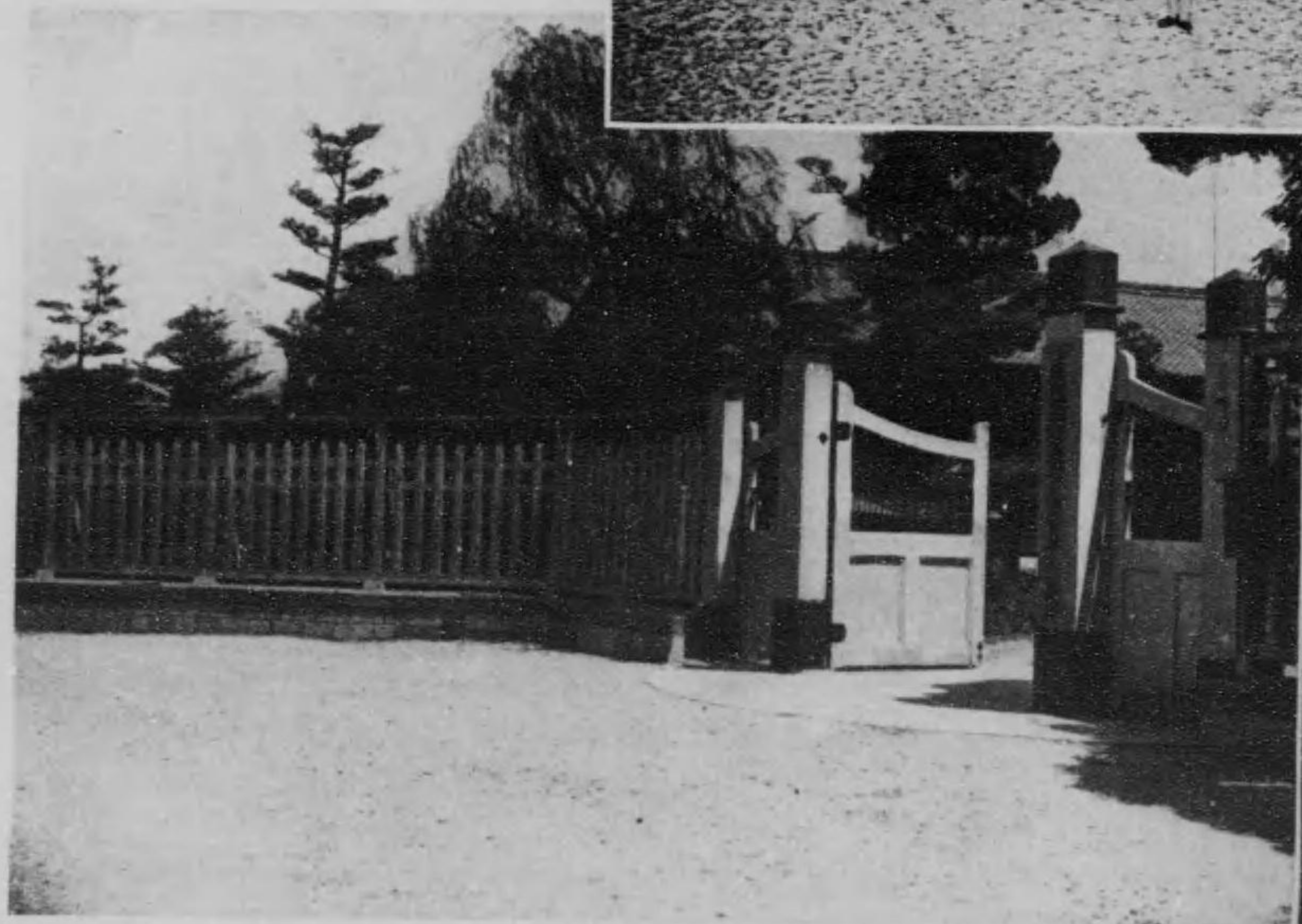

立府 梅田高等女學校 (上圖)

UMEDA HIGHER GIRLS' SCHOOL

立府 農學校 (下右圖)

AGRICULTURAL SCHOOL

立府 職工學校 (下左圖)

TECHNICAL SCHOOL

梅田高等女學校は大阪市北區北梅田町に、農學校は東成郡鶴橋町に、職工學校は大阪市北區西野田大開町にあり。



立市 汎愛尋常高等小學校 (上圖)

HAN-AI PRIMARY SCHOOL

立市 育英商工補習學校 (下右圖)

KUEI INDUSTRIAL AND COMMERCIAL

SUPPLEMENTARY SCHOOL

立村 友呂岐尋常高等小學校 (下左圖)

TOMOROGI PRIMARY SCHOOL

汎愛・育英二校は大阪市に、友呂岐校は北河内郡
にあり。三者共に優良學校として著はる。

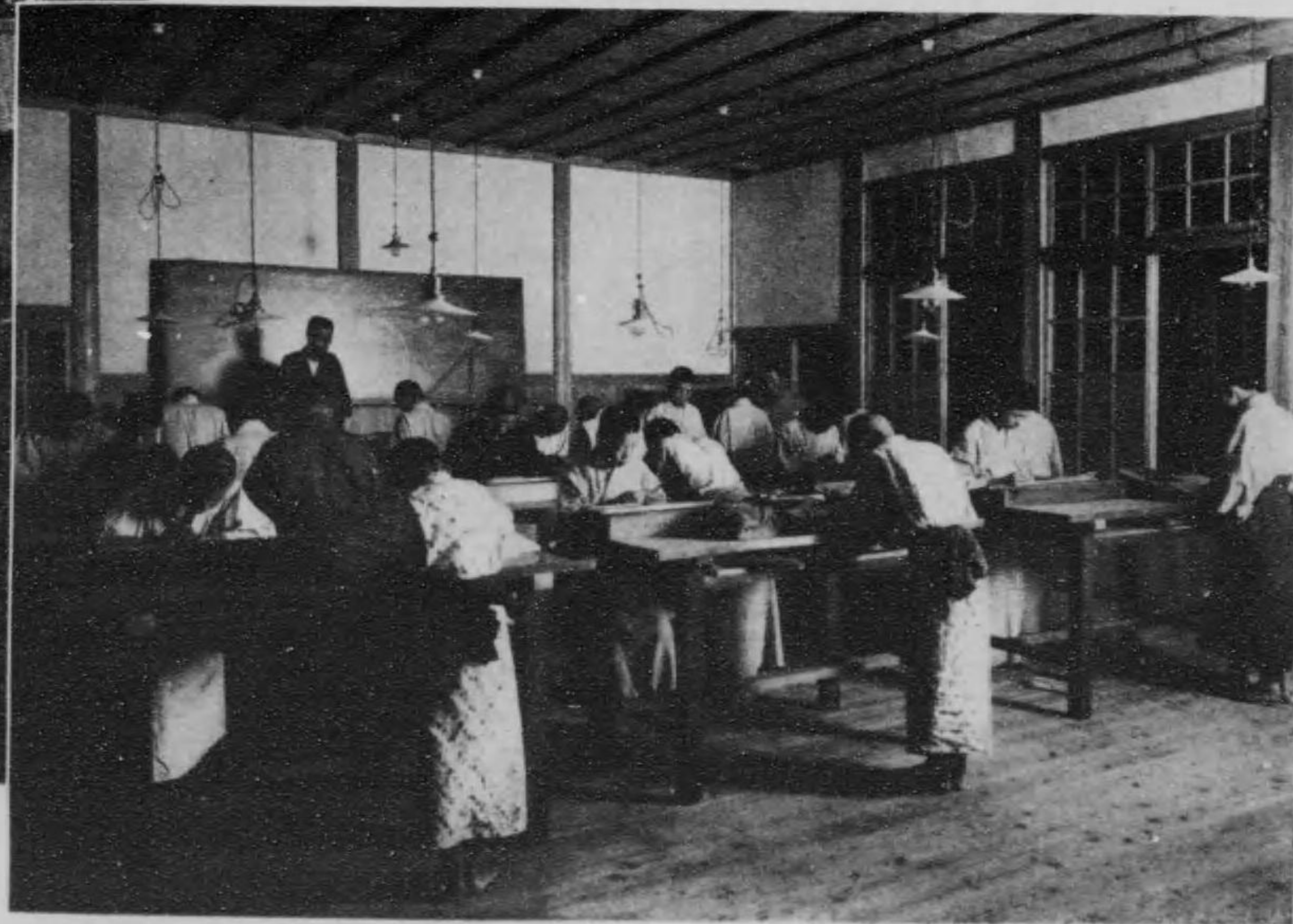
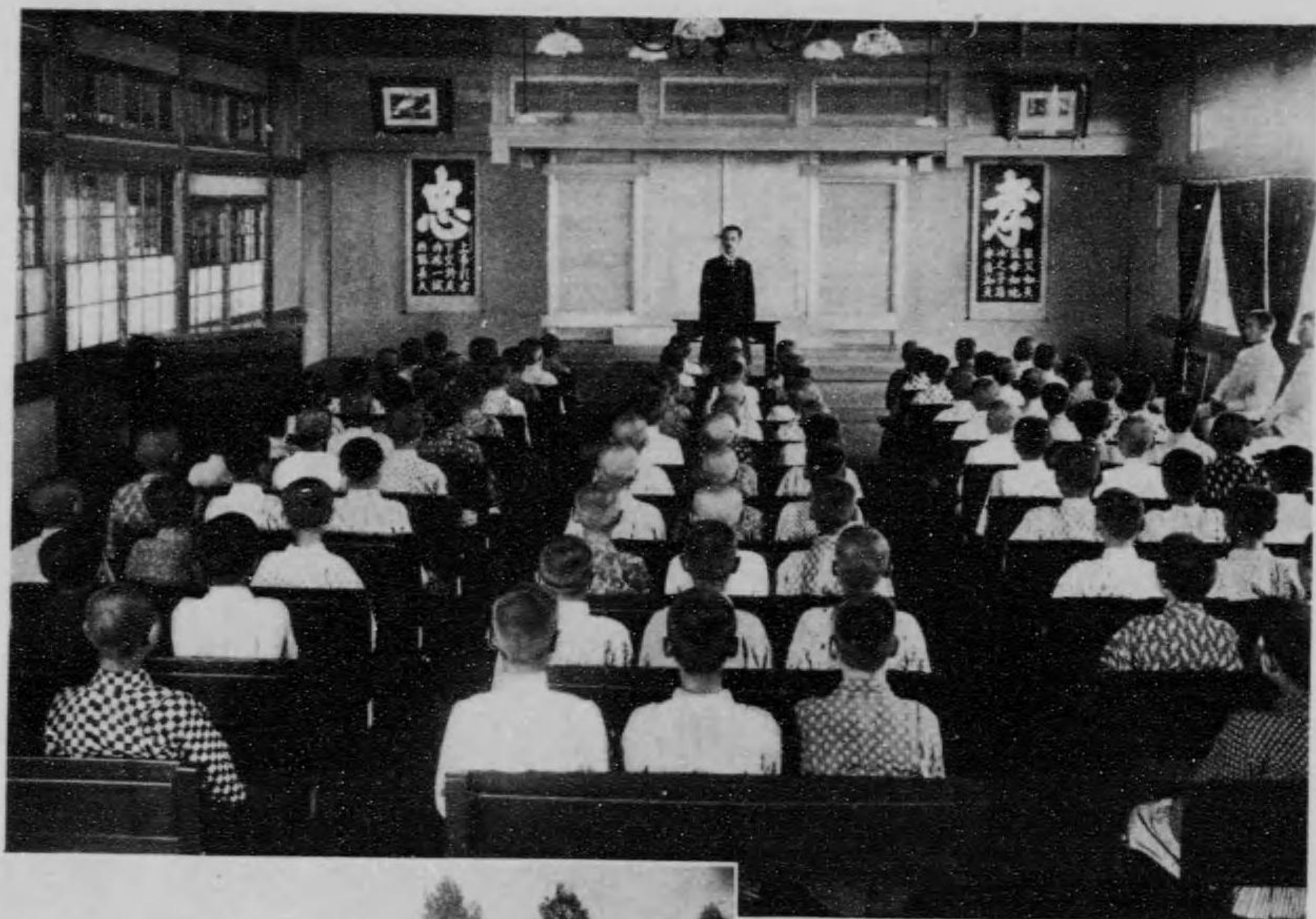

立府 圖 書 館

OSAKA PUBLIC LIBRARY

大阪府に於ける社會教育に關する設備の一に
して、大阪市中ノ島にあり。明治三十六年住友
吉左衛門が建築して圖書購入費と共に府に寄
附したるものなり。





日本赤十字社大阪支部病院 (上圖)

OSAKA HOSPITAL OF THE RED CROSS SOCIETY OF JAPAN

濟生會 (下右圖)

THE SAISEIKWAI, A CHARITY ASSOCIATION

大阪養老院 (下左圖)

OSAKA YOROI, A HOME FOR THE AGED POOR

日本赤十字社大阪支部病院は明治四十二年の開始にして、其設備の完全せる、全國屈指の病院なり。

恩賜財團濟生會の大阪府に於ける事業は明治四十五年七月に開始し、無告の窮民に施薬救療をなせり。圖は今宮診療所に於ける施療の實況なり。

大阪養老院は明治二十三年の創立にして、扶養者なき六十歳以上のものを救養す。



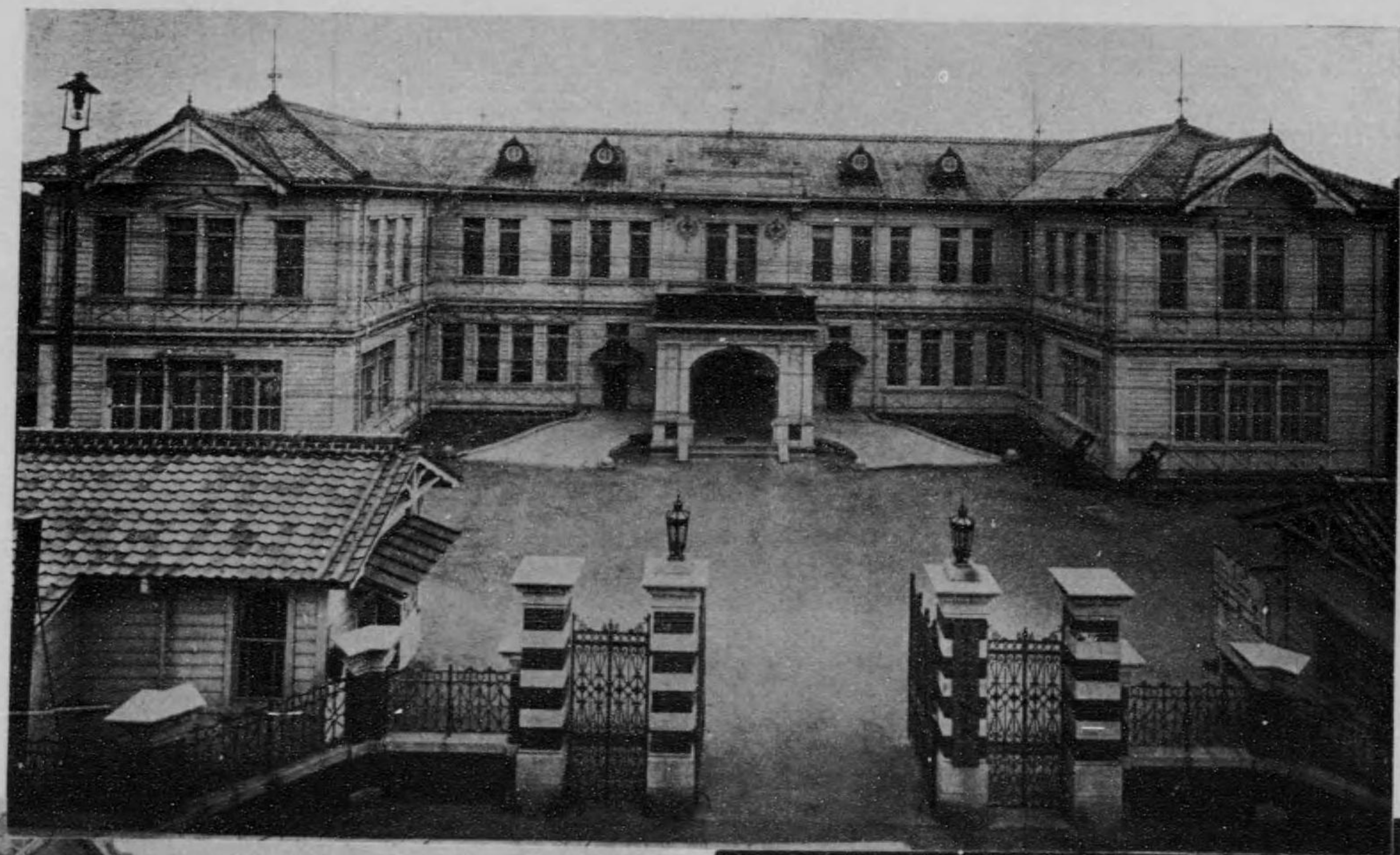

弘濟會 (上圖)

KOSAIKWAI, A CHARITY ASSOCIATION

博愛社 (下右圖)

HAKUAIISHA, AN ORPHANAGE

立府修德館 (下左圖)

SHUTOKUKWAN, A REFORMATORY

弘濟會は明治四十二年大阪市大火の際受けたる義捐金の殘額を基本とせる救恤財團にして育兒部・授産部・救療部・晝間保育部・養老部の五部より成る。圖は其育兒部を示せるものなり。博愛社は明治二十三年の創立にして小橋實之助の經營に成り、孤兒貧兒を教養し兼て實業教育を授くる全國有數の孤兒院なり。修德館は感化法に依り設立せるものにして明治四十一年の開始に係り不良少年を收容して之に家庭教育・普通教育・實業教育を併せ施せり。

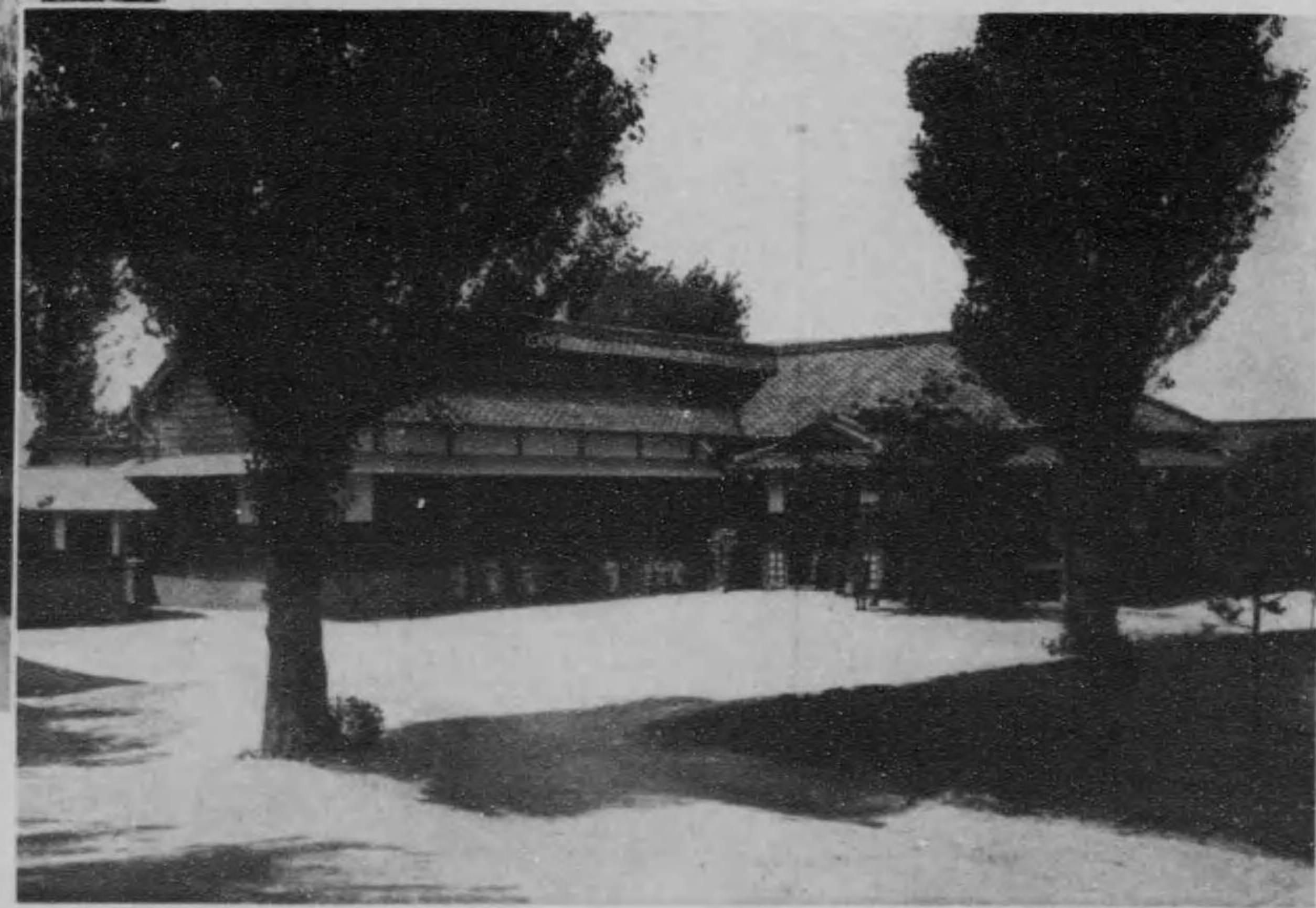
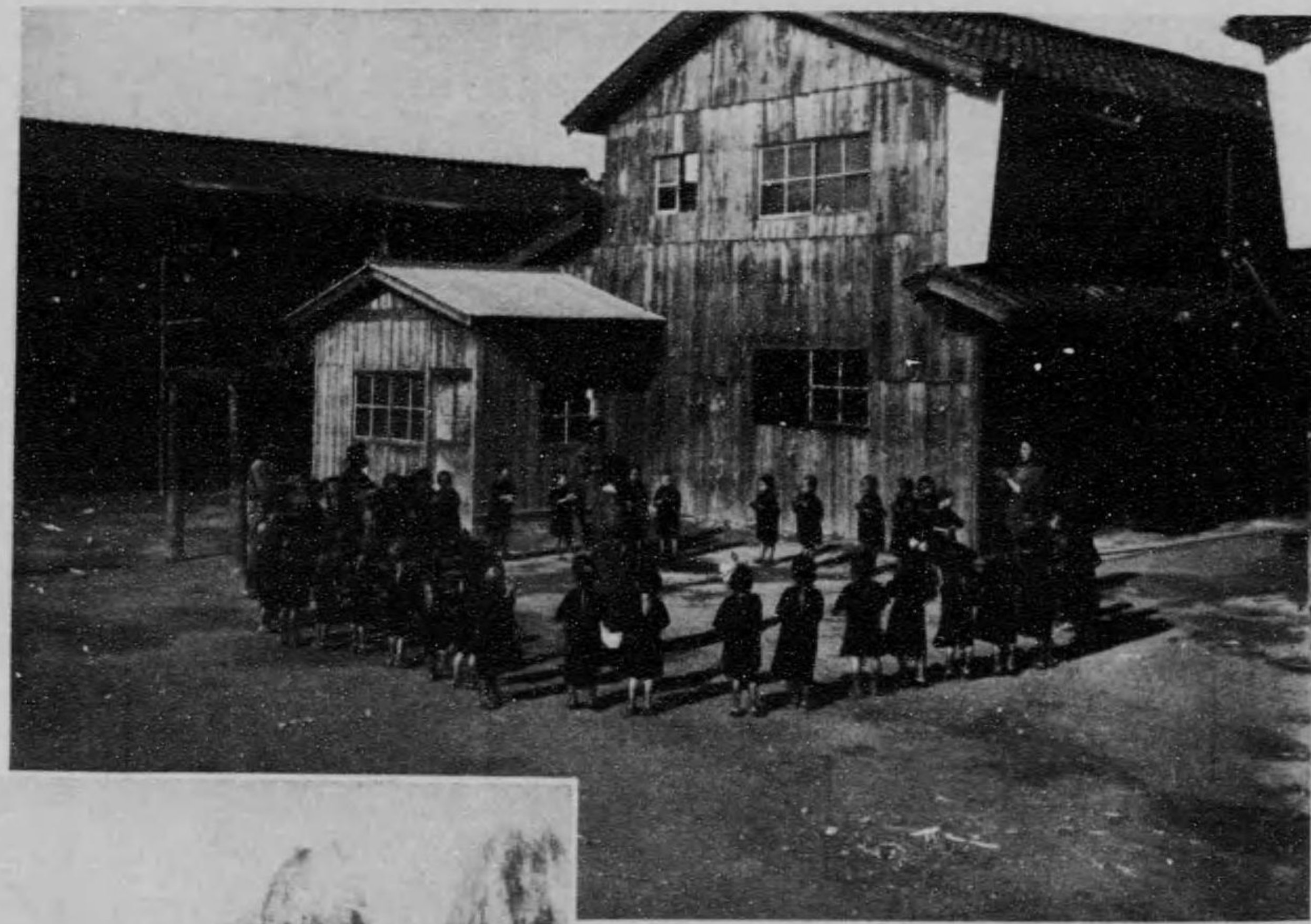

大阪市の煙筒と煤煙

THE CHIMNEYS AND SMOKE OF INDUSTRIAL OSAKA

大阪市及び其の附近には無数の工場相連り。
爲めに市は煙筒林立、黒煙濛濛として天に漲り、
圖に示すか如き壯觀を呈し、煙の都の名を附せ
らるゝに至れり。

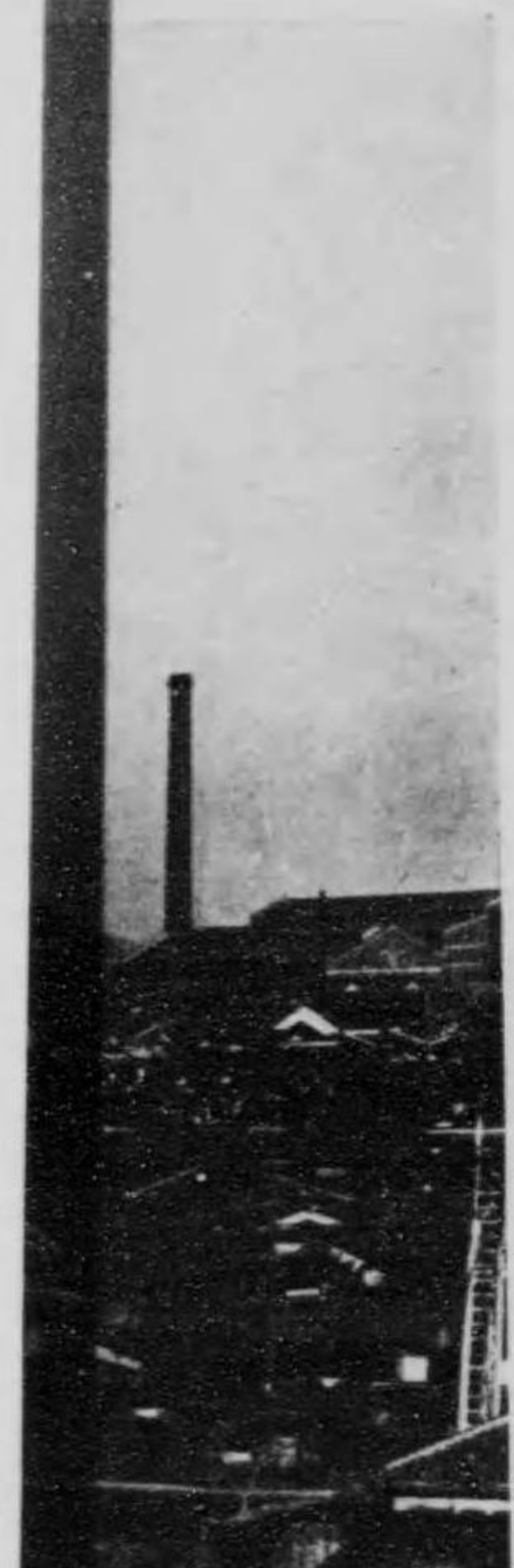

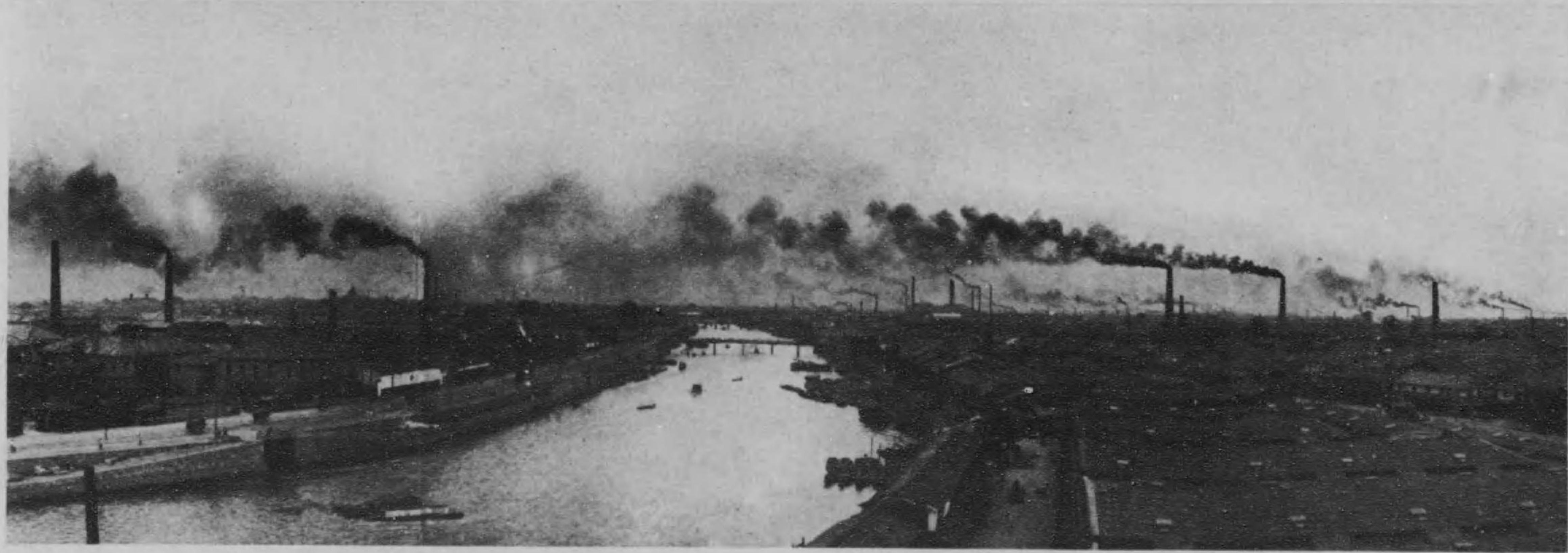

柴島水源地

KUNIJIMA RESERVOIR

大阪市民の飲料並に市内の消防用に供すべき
水は之を淀川に取り、櫻之宮、柴島の二水源地に
於て濾過し、浄水となして、配水管により給水す。
圖に示せるは柴島水源地にして、右方にあるは
濾過池、左方にあるは沈澱池なり。



安治川の船舶

SHIPS AND BOATS ON THE AJIKAWA (RIVER)

安治川は内國航路の汽船の輻湊する處にして
出入船舶の往來織るか如し。



木津川の船舶

SHIPS AND BOATS ON THE KIZUGAWA (RIVER)

木津川は和船の幅濶する處にして、帆檣林立の
壯觀を呈す。



大 阪 港

OSAKA HARBOUR

大阪港は突堤を続らせる海灣及び安治・木津の
河流より成り、其の築港工事は九箇年に亙り明
治三十八年竣成せり。圖中見る所の大棧橋は
長さ千五百尺、幅九十尺に及び、大汽船常にこゝ
に繫留す。



大阪商業會議所

THE OSAKA CHAMBER OF COMMERCE

明治十一年の設立に係り、我が國商業會議所の
嚆矢として、大阪市商工業の發達を助長せし
と大なり。

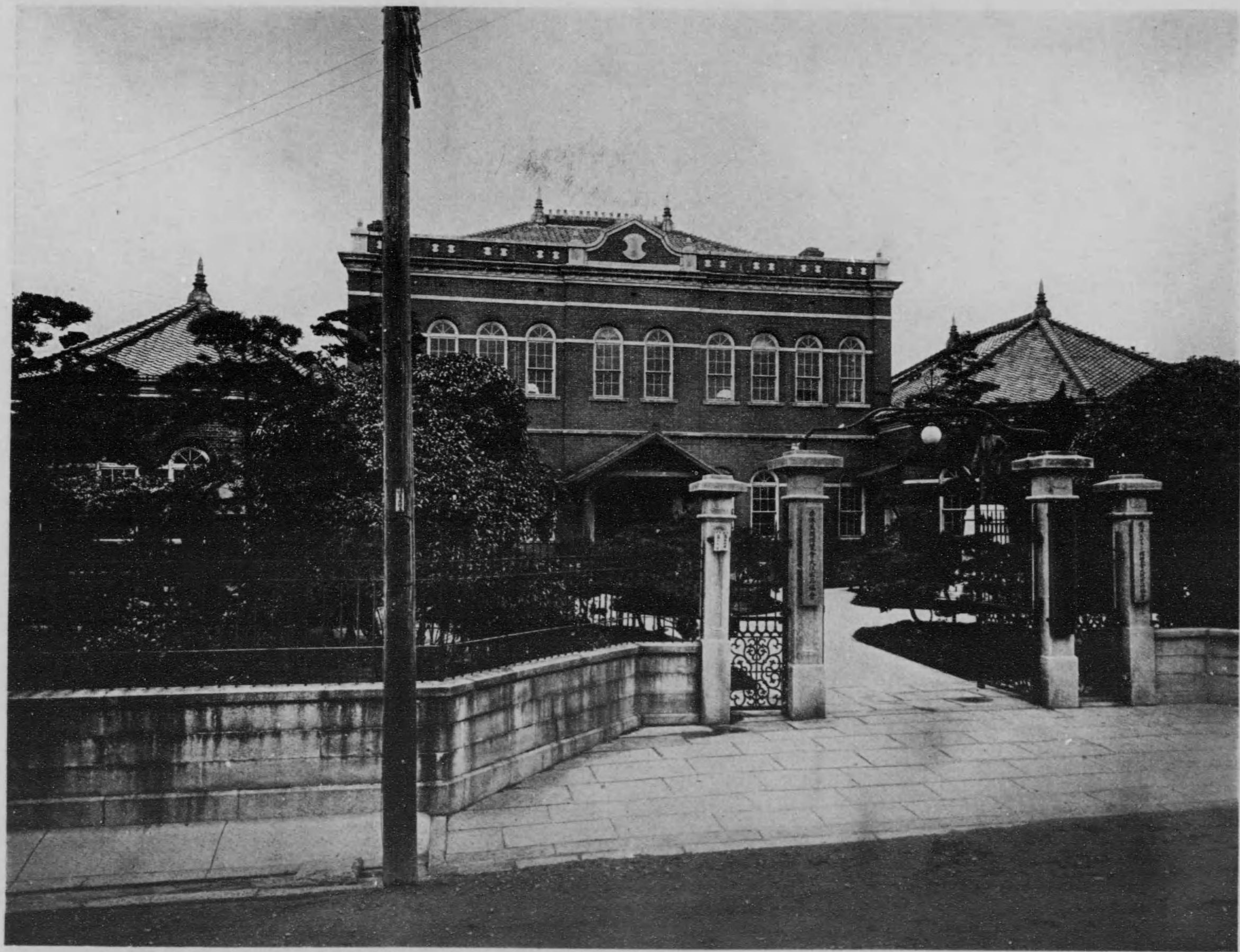

日本銀行大阪支店

THE OSAKA BRANCH OFFICE OF THE NIPPON GINKO (BANK)

全國金融の中央機關たる日本銀行は中ノ島に
其の大阪支店を置けり。建物は明治三十六年
に成り、鐵骨花崗石造にして壯麗類少し。



大阪堂島米穀取引所

THE DOJIMA RICE EXCHANGE, OSAKA

我が國最古最大の米穀市場にして、立會は日
午前と午後とに開かれ、公定相場を確定す、開市
中は市場の内外人を以て満たされ頗る盛觀を
極む。





大阪株式取引所

THE OSAKA STOCK EXCHANGE

大阪市北濱にあり。明治十一年の設立に係り、
日、午前午後の兩回立會を開き、東京の株式取
引所に對し、關西財界の重鎮たり。





雑喉場魚市場

ZAKOBA FISH MARKET

雑喉場は大阪市民の食膳に上る鮮魚の市場にして、河岸には夜半より遠近の魚船輻湊し、之より陸揚せる魚類路傍に満ち、拂曉より全街人を以て埋まるに至る。



西長堀材木羅 (上圖)

LUMBER YARD AT NISHINAGAHORI

天満青物市場 (下圖)

TEMMA VEGETABLE MARKET

西長堀は河に沿ひて材木問屋相連り、羅賣盛に行はる。

天満青物市場は天神橋の北詰より東方三丁餘に亙り、各種の青物問屋軒を並へ、其の朝市の繁榮大阪市の一名物をなす。





化粧品問屋の荷造 (上圖)

PACKING TOILET GOODS

藥種問屋の荷造 (下圖)

PACKING DRUGS

大阪市に於ける商業は分類的に行はれ、同一種類の間屋は同一街路に相連るを常とす。圖に示せるは南久寶寺町に於ける化粧品問屋及びひ道修町に於ける藥種問屋の荷造の状況なり。



心齋橋筋の商況 (上圖)

THE SHINSAIBASHISUJI, THE RETAIL CENTRE OF OSAKA

天神橋筋の商況 (下圖)

THE TENJINBASHISUJI, ONE OF THE BUSIEST

STREETS IN OSAKA

大阪市に於ては問屋取引の外小賣商業も極めて盛に行はる。圖は小賣商軒を連れ、常に雑聞せる街路の一二を示せるものなり。



四ツ橋電車交又點

YOTSUBASHI JUNCTION

四ツ橋は長堀川と西横堀川と相交又して十字形をなせる處に架し、其の狀恰も口字の如く、橋上橋下人車舟筏絶ゆることなし。市營電車線は亦こゝに交又し、電車の往來極めて頻繁なり。

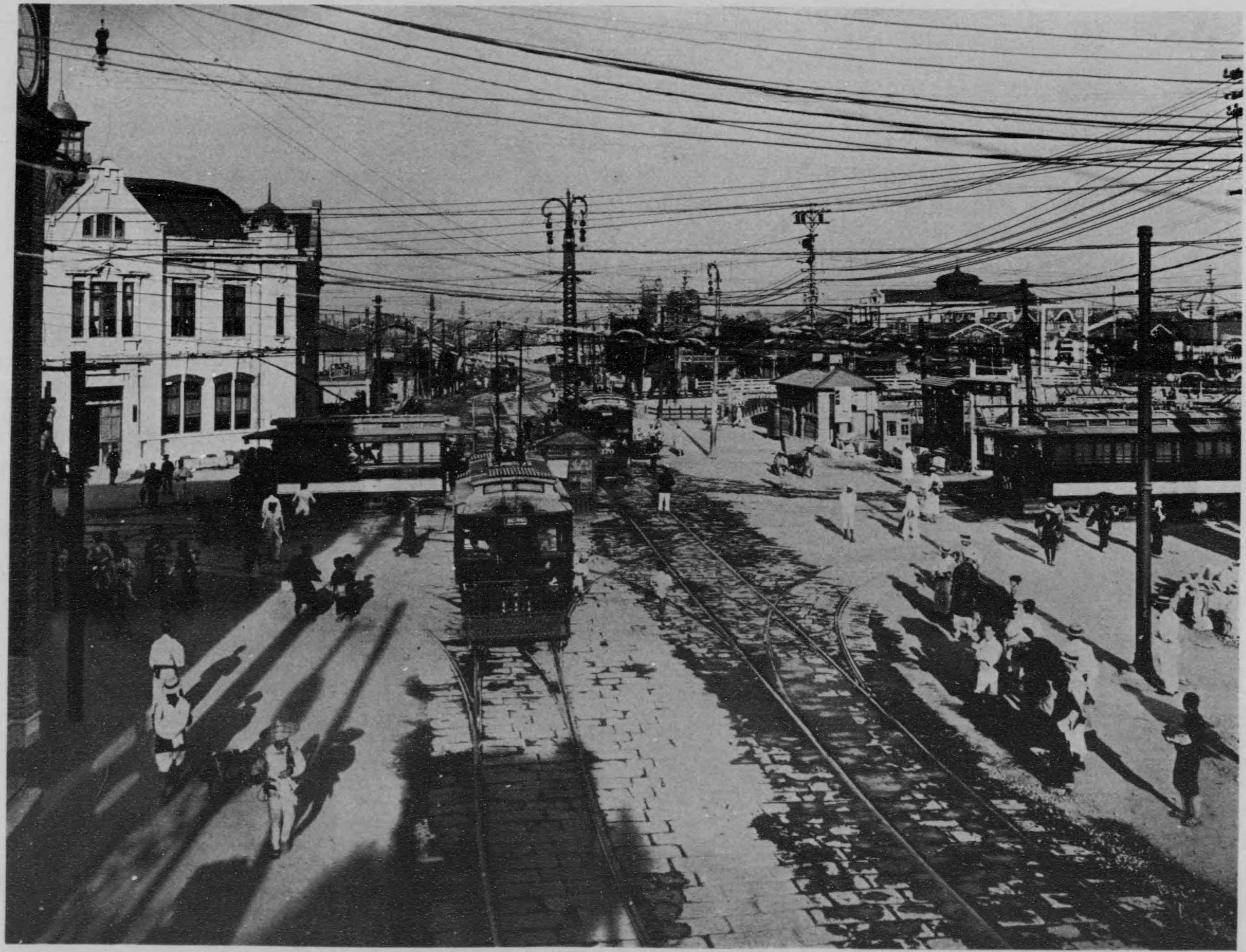

大 阪 驛

OSAKA (UMEDA) RAILWAY STATION

東海道線・城東線・西成線の集中する處にして、旅客の出入、貨物の集散極めて夥しく、全國に在りて一二を争ふの大停車場なり。





大阪驛の荷役

LOADING AT OSAKA STATION

大阪市に集散する商品の陸よりするものは大部分大阪驛を経由す、されは驛の構内に出入する荷車及び船舶は市内の各方面に貨物の運搬をなし、荷役の状況極めて活潑なり。



淀 川

THE RIVER YODO

源を琵琶湖に發し、數多の支流を併せ、平野の中
を貫流して、大阪灣に注ぎ、灌溉舟運の利極めて
大なり。

