春
通気智之銭光記
山東京傳作
北川重好画
合三冊

207
553

国立国会図書館　通気智之銭光記：3巻 207-553

ガラス使用

享和二年壬戌春新刻

算盤銘

生計都類撥算盤

一位運蹇一利市

得失從來属老天

除乗到頭不管指

山東京傳題

国立国会図書館　通気智之銭光記：3巻 207-553

ガラス使用

国立国会図書館　通気智之銭光記：3巻 207-553
ガラス使用

国立国会図書館　通気智之銭光記：3巻 207-553

ガラス使用

国立国会図書館　通気智之銭光記：3巻 207-553

ガラス使用

国立国会図書館　通気智之銭光記：3巻 207-553

ガラス使用

国立国会図書館　通気智之銭光記：3巻 207-553

ガラス使用

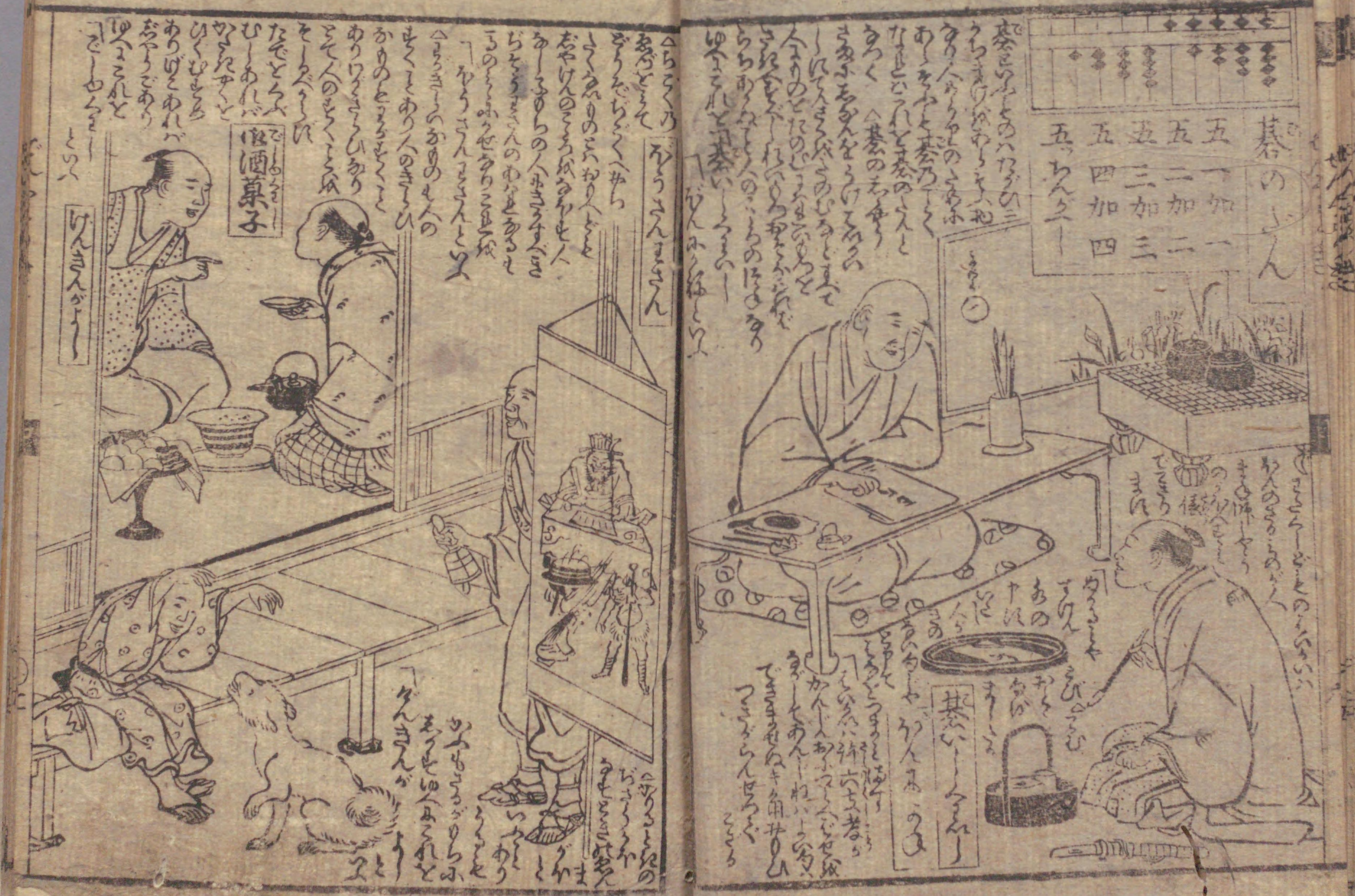

国立国会図書館　通気智之銭光記：3巻 207-553

ガラス使用

国立国会図書館　通気智之銭光記：3巻 207-553

ガラス使用

国立国会図書館　通気智之銭光記：3巻 207-553

ガラス使用

国立国会図書館　通気智之銭光記：3巻 207-553

ガラス使用

国立国会図書館　通気智之銭光記：3巻 207-553

ガラス使用

国立国会図書館　通気智之銭光記：3巻 207-553

ガラス使用

国立国会図書館　通気智之銭光記：3巻 207-553

ガラス使用

二七十四
一六が六
一七が七
七七四十九

お七十四
いんよくが毒

火うち石身中若
俳若ゝいら

千部
吉淨寺

九九八十の二
二九の十八
三四の十二

若く八よのいさ

三里のさうぢ

帳箱

国立国会図書館　通気智之銭光記：3巻 207-553

ガラス使用

国立国会図書館　通気智之銭光記：3巻 207-553

ガラス使用

207
553

国立国会図書館　通気智之銭光記：3巻 207-553
ガラス使用

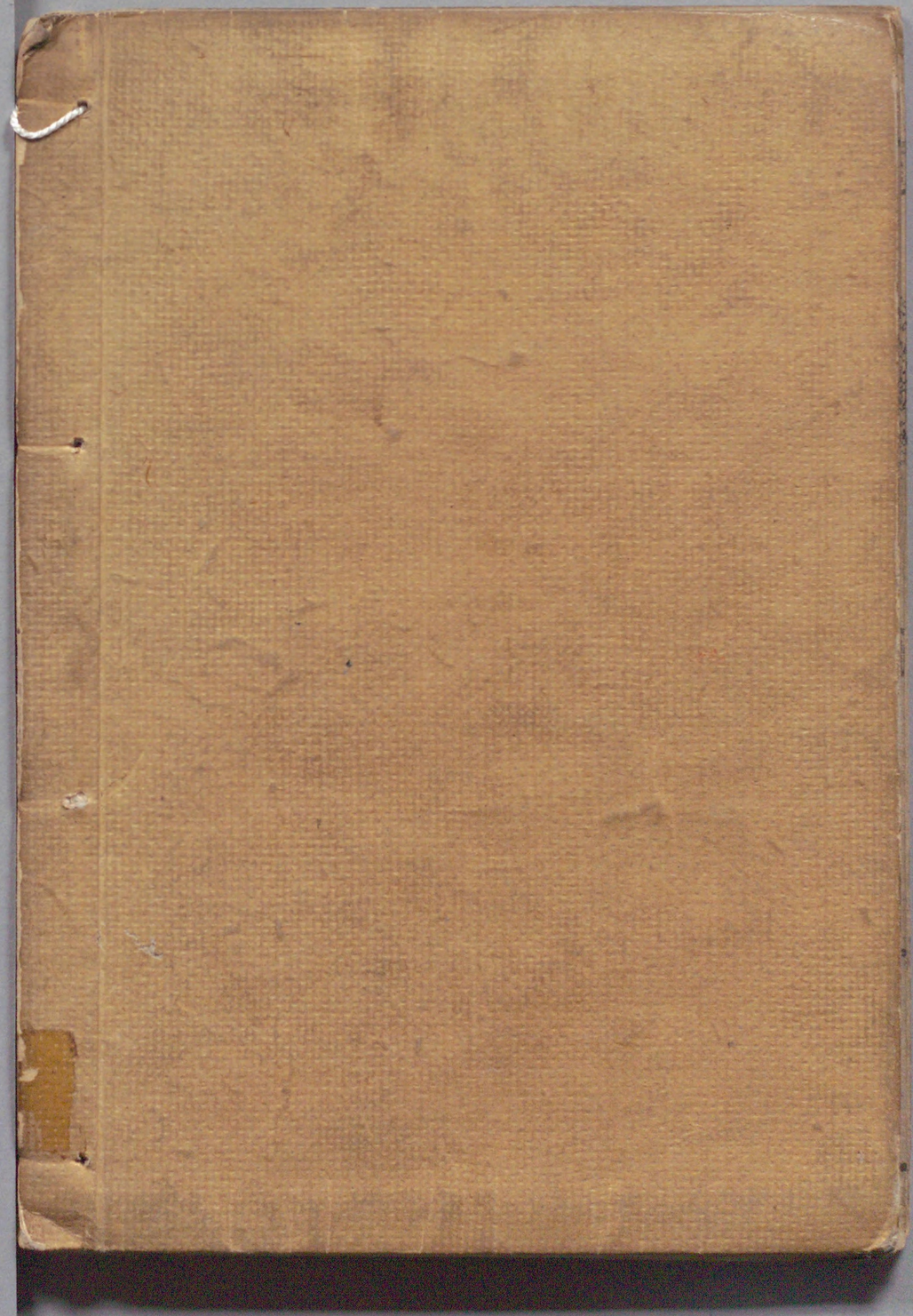

国立国会図書館　通気智之銭光記 : 3巻 207-553

ガラス使用