

Wikipédia como ferramenta de divulgação científica

Ministrante: Danielly Figueredo (Projeto Mais+)

Disciplina Marketing Digital | 2ª oficina | 04 de março de 2024

Nossa programação desta manhã

Estes são os tópicos que vamos abordar

- A importância dos critérios de notoriedade da Wikipédia
- Primeiros passos para criar um verbete
- Como escrever em gênero enciclopédico
- Passo a passo de como contribuir na Wikipédia



Critérios de notoriedade para estar na Wikipédia

Os critérios de notoriedade são recomendações aprovadas pela comunidade wikimedista e que visam estabelecer a relevância enciclopédica, de forma a guiar posteriores discussões de eliminação de artigos.



Cobertura significativa e em detalhe pelas fontes citadas.



Possui ao menos duas fontes diferentes.



As fontes utilizadas devem ser editorialmente íntegras e honestas.



As fontes citadas não podem estar diretamente relacionadas com o tema do artigo, ou seja, que é uma "terceira parte" a escrever.

Evite a utilização de fontes que induzam ao erro

Perceba que a utilização de fontes na Wikipédia também está relacionada com os critérios de notoriedade e a escolha das fontes é primordial para a imparcialidade do artigo.



Blogs e sites sem um processo de revisão

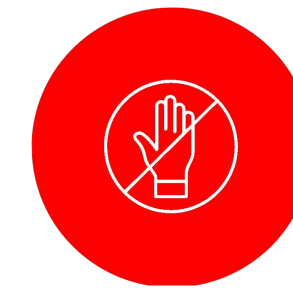

Material publicitário



Autobiografias, entrevistas e Plataforma Lattes



Material realizado pelo fabricante, criador, autor, inventor ou vendedor de um produto ou serviço.

Primeiros passos para criar um verbete na Wikipédia

A escolha do verbete precisa estar de acordo com os critérios de notoriedade da plataforma. Atente-se para a existência de critérios específicos para determinados temas, como a escrita sobre temas de Política, Desporto e Música.



Este artigo existe em outras línguas da Wikipédia? Você pode iniciar o verbete com uma tradução.



Este artigo possui pelo menos duas fontes secundárias fiáveis que cobrem amplamente o conteúdo do verbete?



Qual a relevância social e histórica do tema que você deseja trabalhar? É importante para alguma área de estudo específica?



O verbete possui variantes de nomenclaturas que já existam na Wikipédia?

Passo a passo de como contribuir com informações em um verbete novo ou já existente

1

Escolha um verbete para editar. Escolha um verbete sobre o seu tema de pesquisa.

2

Escolha uma referência na internet. Selecione uma reportagem, um artigo científico, o trecho de um livro ou uma matéria de jornal sobre o seu tema de pesquisa.

3

Selecione as informações que forem relevantes para o seu artigo. Copie as informações relevantes para sua página de testes, pois este será o seu espaço de rascunho e treinamento.

4

Faça a adaptação da linguagem. Reescreva o texto escolhido com as suas palavras, tendo em vista a linguagem enciclopédia e a posterior publicação da sua contribuição.

5

Insira a referência. A referência é um critério indispensável para qualquer edição que você fizer na Wikipédia. Não deixe de formatá-la da forma adequada também.

6

Publique suas contribuições. Copie e cole suas modificações no artigo principal do tema, se ele já existir, ou crie um novo artigo.





Escrita enciclopédica

PROJETO

Mais+

TEORIA DA HISTÓRIA NA WIKI

A escrita na Wikipédia não é igual a de um artigo

De forma a garantir um texto enciclopédico, o estilo de escrita na Wikipédia deve ser claro, formal e impessoal. Não se deve utilizar de argumentos persuasivos para convencer os leitores a concordarem com você.

**Adaptado de A guide for student editors supported by Wiki Education e Instructor Basics: How to use Wikipedia as a teaching tool*

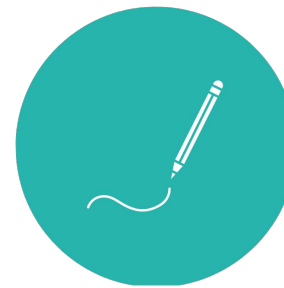

Em vez de argumentar, descreva a informação sobre um tópico, usando fontes confiáveis.



A escrita acadêmica estimula a citação direta, na Wikipédia você deve parafrasear sempre que possível.

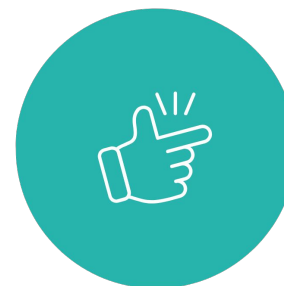

Os artigos devem ser escritos em tom formal, mas com linguagem de fácil compreensão. A audiência da Wikipédia é global, a leitura do que você escreveu pode ser o primeiro contato de alguém com o tema.

A Wikipédia tem um estilo de escrita único

A prática leva à perfeição. Pratique, escreva e reescreva a partir dessa nossa primeira atividade e tentativa de adaptar um texto ao estilo adequado para estar na Wikipédia e alcançar todo o seu potencial de transformação do mundo.

**Adaptado de A guide for student editors supported by Wiki Education e Instructor Basics: How to use Wikipedia as a teaching tool*



Texto curto e direto ao ponto, com linguagem simples



Atribui pontos de vista às pessoas que os detêm.



Cita fontes para alegações factuais. Uma citação por afirmação é o mínimo esperado.



Ao afirmar algo, indica a fonte específica da informação.

A linguagem informativa é um fator determinante no texto enciclopédico

Os artigos precisam ser escritos em linguagem informativa, simples, objetiva e imparcial. Busque evitar os erros mais comuns.



Erros ortográficos, de digitação, de concordância, de regência, estrangeirismos, etc.



Erros em relação à diversidade linguística da língua portuguesa.



Preciosismo e linguagem acadêmica.



Adjetivação indevida, que compromete a imparcialidade do artigo.

O Princípio da Imparcialidade:

Os artigos na Wikipédia são regidos pelo princípio da imparcialidade. Na prática, isso significa que as informações precisam ser cuidadosamente redigidas de modo a serem apresentadas da forma mais imparcial possível.

Além disso, é necessário que haja uma **pluralidade de vozes** que garanta a cobertura dos múltiplos pontos de vista sobre o que está sendo descrito. É importante **repassar fatos**, não opiniões, e de dar o peso devido a eles na hora de escrever.

FIGUEREDO, Danielly Campos Dias; VARELLA, Flávia Florentino. Manual para a escrita de biografias na Wikipédia [livro eletrônico]. Mariana, MG: Edições SBTHH, 2023. (Coleção Humanidades Digitais, v. 3). ISBN 978-85-69703-12-9. Disponível em: https://upload.wikimedia.org/wikipedia/commons/d/d5/Manual_para_a_escrita_de_biografias_na_Wikip%C3%A9dia.pdf. Acesso em: 02 out. 2023.

- 1 Utiliza marcação temporal vaga, que pode comprometer o entendimento do texto quando for lido em um período posterior àquele em que foi escrito.
- 2 Apresenta adjetivos e superlativos que sugerem parcialidade explícita no texto.
- 3 Traz generalização que invisibiliza as demais produtoras de bolo da cidade de Itapiranga, dando parcialidade no texto.
- 4 Refere-se a um público específico, esquecendo que o público-alvo da Wikipédia é amplo.
- 5 Utiliza opinião replicada da fonte, admitida como verdade na escrita do verbete.
- 6 Texto escrito de maneira pessoal, em primeira pessoa do plural.
- 7 Escrita persuasiva em prol dos doces produzidos por Maria Amélia, direcionando quem lê ao apego emocional.

Escrita Parcial

Maria Amélia Pereira, também conhecida como Maria Beija-flor, atualmente é uma das maiores produtoras de bolo caseiro de Itapiranga. Entre as diferentes doceiras da cidade, Maria Amélia ganhou a medalha intitulada “Boa de Bolo”, na feira beneficente anual da região, com seu famosobolo de quatro leites e nozes. Para as pessoasque amam bolos recheados vale a pena visitar a casa de dona Maria Beija-flor, que enche nossos corações com doces de qualidade, recheados com ingredientes como Nutella, Leite Ninho, Frutas adocicadas e amor. Maria Amélia faz sua produção de bolos na encantadora Casa da Roseta, que recebe o título de Patrimônio Cultural pela Prefeitura Municipal.

1

Usa marcação temporal precisa.

2

Não apresenta adjetivos e superlativos.

3

Dá o devido peso para cada produtora de bolo.

4

Remodela a informação adquirida da fonte, transformando-a em um texto objetivo e informativo.

5

Texto informativo em terceira pessoa do singular.

6

Apresenta as informações factualmente.

Escrita Imparcial

Maria Amélia Pereira, também conhecida como Maria Beija-flor, é produtora de bolo caseiro na cidade de Itapiranga em 2023. Entre as diferentes doceiras da cidade, como dona Clotilde e dona Leocádia, Maria Amélia ganhou a medalha intitulada “Boa de Bolo” na feira beneficente anual da região com seu bolo de quatro leites e nozes. A casa de dona Maria Beija-flor faz parte dos pontos turísticos da cidade de Itapiranga, indicada por visitantes como um local que possui produtos de qualidade e recheados com ingredientes como Nutella, Leite Ninho e frutas adocicadas. Maria Amélia faz sua produção de bolos na Casa da Roseta, que receberá em 2024 o título de Patrimônio Cultural pela Prefeitura Municipal.

Atividade

- 01** Faça a adaptação de um texto para a linguagem enciclopédica

- 1** **Entre na sua página de testes.** Este será o seu espaço de rascunho e treinamento.
- 2** **Construa um parágrafo sobre Marketing de influência a partir da [referência indicada](#).** Reescreva o texto com as suas palavras, tendo em vista a linguagem enciclopédia, e selecione apenas as informações relevantes para essa atividade que estamos fazendo agora. Imagine que, após as edições, você incluirá o seu texto no verbete Marketing de influência na enciclopédia.
- 3** **Insira a referência.** A referência é um critério indispensável para qualquer edição que você fizer na Wikipédia. Não deixe de formatá-la da forma adequada também.

 15 minutos

Lembrete

Peça ajuda! Você pode e deve solicitar auxílio da Danielly todas as vezes que tiver alguma dificuldade!

+

+

+

Produção colaborativa



TEORIA DA HISTÓRIA NA WIKI

Cronograma completo

Dia 01	Criação de conta pelas pessoas matriculadas na turma.
Dia 03	Primeira oficina de capacitação.
Dia 05	Escolha do tema do verbete a ser criado ou editado.
Dia 10	Preenchimento do formulário de acompanhamento semestral.
Dia 15	Segunda oficina de capacitação.
Dia 40	Entrega parcial (AV1).
Dia 45	Revisão por pares
Dia 50	Correção dos artigos publicados na AV1 pela equipe de facilitadores.
Dia 65	Entrega parcial (AV2).
Dia 70	Correção dos artigos publicados na AV2 pela equipe de facilitadores.
Dia 90	Entrega final (AV3).
Dia 95	Relato de experiência das pessoas participantes.

Os verbetes serão avaliados a partir de diversos critérios:

- ✦ 3000 a 5000 bytes (1 a 2 páginas de word);
- ✦ Pelo menos 5 novas referências;
- ✦ Divisão em pelo menos 3 tópicos;
- ✦ Hiperligações bem distribuídas;
- ✦ Uso correto do livro de estilo;
- ✦ Inclusão correta de categorias na publicação do domínio principal.

Nossos apontamentos em suas páginas de teste

Após cada entrega parcial, a equipe do Projeto Mais+ irá realizar apontamentos em suas páginas de testes. Por isso atente-se:

- ✳ Não escreva em word
- ✳ Deixaremos comentários em **negrito** nas páginas de testes
- ✳ Após as correções, retirar os comentários ou deixar um outro do lado avisando que já fizeram
- ✳ As correções acontecem uma semana após os prazos estabelecidos. Se corrigirem fora de prazo, precisam avisar.

Revisão das 03h37min de 4 de novembro de 2023

[É necessária uma introdução no padrão enciclopédico. No caso de biografias, precisa informar o nome, nacionalidade, profissão e o motivo chave pelo qual a pessoa pode ter uma página na Wikipédia. Olhar a forma como o conteúdo está exposto aqui no [Livro de estilo de biografias](#) e em outros exemplos de verbetes de pessoas. - Camila e Dani]

Biografia

Francinara Soares Martins Baré, também conhecida como Nara Baré, é uma mulher indígena que assumiu a Coordenação das Organizações das indígenas da Amazônia Brasileira ([COIAB](#)), vale ressaltar **[Cuidado com a linguagem, a informação pode ser dada logo após a vírgula, sem necessidade do "vale ressaltar" - Camila]**, que antes de assumir a coordenação da COIAB, Nara Baré foi tesoureira da mesma. Nara Baré nasceu em [São Gabriel da Cachoeira](#), nas proximidades de [Manaus](#), sua mãe pertence a etnia indígena Baré e seu pai é paraibano. É casada com um homem que não pertence a nenhuma etnia indígena, com o qual possui um filho. Nara Baré cursou uma graduação em administração na [Universidade Estadual do Amazonas](#) (UEA), na qual participou do Movimento dos Estudantes Indígenas do Amazonas (meiam) **[Siglas são mencionadas com letra maiúscula - Camila]** No entanto, Nara Baré não conseguiu concluir seu curso na universidade, uma vez que preferiu atuar com mais dedicação nas lutas indígenas. Vale ressaltar que **[Cuidado com a linguagem, a informação pode ser dada logo após o ponto, sem necessidade do "vale ressaltar" - Camila]**, Nara Baré mora atualmente **[Especificar ano, atualmente quando? Em 2023? - Camila]** em Manaus, onde continua atuando nos movimentos indígenas^[1].

[As informações acima devem ser divididas entre a Introdução e a seção de Biografia - Dani]

+

• + •

Obrigada!

+

Projeto Mais Teoria da História na Wiki



Este conjunto de slides está licenciado sob uma
licença Creative Commons CC BY-SA 4.0.

Fale conosco

 @maisteoriadahistoriawiki

 teoriadahistorianawiki@gmail.com

 Mais Teoria da História na Wiki