

始





142  
103



北洋漁業關係統計

農林省水產局編纂

昭和十三年十二月



14.2  
103



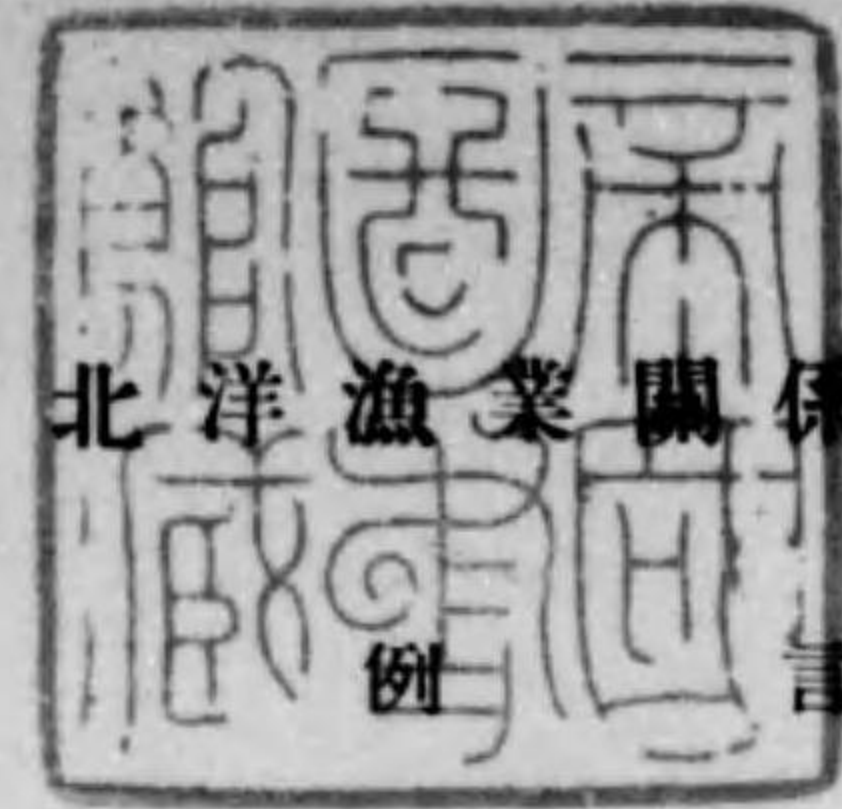

## 北洋漁業關係統計

- 本統計ハ北洋漁業ニ關スル事項ヲ計數ニ據リ明ニセムカ爲編纂シタルモノナリ
- 本統計ハ在外公館及露領水産組合ノ報告ヨリ拔萃整理シタルモノ及他ノ關係官廳並當業者ノ報告ヨリ拔萃シタルモノヨリ成ル  
尙參考トシテ露國、米國及英國ノ官廳報告ヨリ抄譯シタルモノヲ掲載セリ
- 本統計中其ノ出所ノ註記ナキハ在外公館及露領水産組合ノ調査ヨリ拔萃整理シタルモノナリ
- 本統計中在外公館及露領水産組合ノ調査ニ據リタルモノハ明治四十一年ニ起リ其ノ他ニ據レルモノハ必スシモ然ラズ
- 本統計ノ表中空欄ハ計數不明ナルカ爲ニシテ昭和十三年以降ノ空欄及其ノ他ノ餘白ハ追記ニ便セムガ爲ナリ
- 本統計ニ參考トシテ抄譯掲載シタルモノノ内在外公館及露領水産組合ノ報告ニ據リタルモノト其ノ計數一致セサルモノアレドモ敢テ之ヲ改竄セズ
- 本統計中漁業監視區別ニ依レルモノハ大正五年以前ノモノト雖同年露國政府ノ改正シタル區域ニ依リ之ヲ改修セリ
- 本統計中鱈トアルハ[からふとます]ノ謂ナリ
- 本統計ハ昭和十三年十二月迄ノ調査ノ分ヲ記載セリ







北洋漁業關係統計

142A  
103

# 北洋漁業關係統計

## 目次

### (一) 露領漁業

#### 圖表

● 露領漁業監視區圖	第一圖
● 日「ソ」人別租借漁區數比較	第二圖
● 邦人露領漁業漁獲高	第三圖
● 邦人露領漁業生產價額	第四圖
● 邦人露領漁業使用船舶一覽	第五圖

#### 概勢

● 租借者、租借漁區、租借料日「ソ」人對照	頁 1
● 邦人漁業概勢	2
● 母船式鮭鱈漁業	3
● 母船式蟹漁業	3
● 北千島鮭鱈漁業	3

#### 關係漁業者數

● 競落者、租借者及經營者數(日「ソ」人別)	5
● 競落者數(監視區及日「ソ」人別)	6
● 租借者數(監視區及日「ソ」人別)	8
● 邦人租借者數(道府縣別)	9
● 邦人經營者數(監視區別)	10
● 邦人經營漁區從業員數漁雜夫及帆船々員別	11
● 同 其ノ一監視區別(明治四十二年以降)	13
● 同 其ノ二原籍及出漁方面別(明治四十四年)	14
● 邦人經營漁區漁雜夫病者及死亡者數(方面別)(大正五年)	15
● 邦人經營漁區從業員病者及死亡者數(大正四年以降)	17
● 露領水產組合組合員數(道府縣別)	21
● 昭和十二年度關係漁業者明細表	22

#### 漁區數

● 發表漁區數其ノ一貸下期間別	23
● 同 其ノ二監視區及短長期別	24
● 新發表漁區數(監視區別)	25
● 從來租借セル漁區中期間滿了ノ際發表セサリシ漁區數其ノ一期間及前租借者別(明治四十二年以降)	26



- 同 其ノ二監視區別(明治四十二年以降).....27
- 邦人發表出願漁區數及之ニ對スル發表漁區數(監視區及短長期間別明治四十二年以降).....28
- 大正二年禁漁區域擴張ニ因リ閉鎖セラレタル漁區數監視區別.....29
- 競落漁區數其ノ一貸下期間及租借者別.....30
- 同 其ノ二監視區別.....31
- 新競落漁區數監視區別.....32
- 從來發表セル漁區總數及競落有無漁區數其ノ一.....33
- 同 其ノ二監視區別.....34
- 同 其ノ三監視區別.....35
- 同 其ノ四監視區別.....36
- 無入札及不落漁區數其ノ一期間別.....37
- 同 其ノ二監視區別.....38
- 租借漁區數其ノ一期間別.....39
- 同 其ノ二監視區別.....40
- 日「ソ」企業者別租借漁區數比率.....41
- 邦人經營漁區數其ノ一期間別.....43
- 同 其ノ二監視區別.....44
- 同 其ノ三監視區及漁獲標準高別.....46
- 邦人租借漁區中不經營漁區數及「ソ」國人租借漁區中邦人讓受經營漁區數其ノ一期間別.....48
- 同 其ノ二監視區別.....49
- 漁區發表出願期限、漁區表接手及競賣施行期日.....50
- 昭和十二年度漁區關係明細表.....51

租借料及其他公課

- 競落價額及租借料總額(日「ソ」人別).....53
- 競落價額(監視區、日「ソ」人及期間別).....54
- 租借料總額(監視區及日「ソ」人別).....58
- 邦人經營漁區租借料總額(監視區別).....61
- 一漁區平均競落價格及租借料(日「ソ」人別).....62
- 邦人租借漁區公課總額.....63
- 漁獲標準高及製造標準高(日「ソ」人別及企業者別).....64
- 昭和十二年度競落價格及借區料明細表.....65

魚獲高及製造高

- 邦人經營漁區漁獲高及見積生產總價額.....67
- 邦人經營區漁獲高總額其ノ一監視區別.....68
- 同 其ノ二種類別.....70
- 邦人經營漁區一漁區平均漁獲高及租借料監視區別.....74
- 監視區別邦人經營漁區漁獲高種類別.....76
  - 其ノ一 沿海區西南區.....
  - 其ノ二 薩哈噠區(ヌイスキー區).....77

- 其ノ三 「リマンヌイ」區.....78
- 其ノ四 「オホトスキー」區.....78
- 其ノ五 「ギヂギンスキー」區.....79
- 其ノ六 「イチンスキー」區.....79
- 其ノ七 西堪察加區.....80
- 其ノ八 東堪察加區.....81
- 其ノ九 「カラギンスキー」區.....82
- 其ノ十 「オリユートルナワリンスキー」區.....82
- 邦人鹽魚製造高.....83
- 昭和十二年度鹽鮭鱈製造高明細.....84
- 罐詰製造高(日「ソ」人別).....85
- 邦人鮭、鯉、蟹罐詰製造高(種類別).....86
- 「ソ」國人罐詰製造高(種類別).....88
- 邦人榨粕製造高.....89
- 邦人魚卵製造、及生賣高.....90
- 邦人魚油其他製造高.....91
- 邦人冷凍鮭鱈製造高明細.....92
- 蟹鱈漁區關係表其ノ一漁區、租借者、租借料、製造高.....93
- 同 其ノ二漁區、租借料監視區及日「ソ」人別.....93
- 鯨漁區關係表.....94
- 露領水產組合使用漁獲物百石及百匁換算尾數.....96
- 昭和十二年度新舊監視區別漁獲高明細表.....97

輸出入額

- 露領漁業及母船式漁業鮭鱈蟹罐詰輸出高.....99
- 鹽鮭鱈特別輸入額.....100
- 鮭鱈罐詰輸出額(仕向地別).....101
- 蟹罐詰輸出額(仕向國別).....104
- 鮭鱈蟹罐詰函館稅關管內仲繼貿易額.....106
- 露領產水產物函館稅關管內再輸出額.....110
- 鮭鱈罐詰輸出港別調.....112
- 北米合衆國、英領加奈陀產鹽鮭鱈輸入額其ノ一.....
- 同 其ノ二輸入月別(大正四年以降).....
- 鹽鮭及鹽鯨輸出額(仕向地別)(大正二年以降).....118
- 鹽魚輸出額輸出港別.....122
- 臺灣鹽鮭移入並輸出額.....124

魚 價

- 鹽鮭(並物)東京市場相場其ノ一年平均相場.....125
- 同 其ノ二各月相場(明治四十二年以降).....126
- 同 函館市場相場(大正二年以降).....130



- 日本式筋子函館市場相場(大正二年以降)..... 132
- 鮮鮭、鱈及魚卵賣買價格..... 133
- 鮭、鱈、蟹罐詰內地取引相場(明治四十三年以降)..... 134

使用船舶及漁業用鹽

- 邦人使用船舶隻數及噸數其ノ一帆船別(明治四十一年以降)..... 135
- 同 其ノ二監視區別(明治四十二年以降)..... 136
- 同 其ノ三仕立港別(明治四十三年以降)..... 138
- 邦人使用船舶隻數及噸數(帆船別)(四十二年以降)..... 140
- 邦人使用船舶平均噸數(帆船別)(明治四十二年以降)..... 142
- 邦人使用漁舟數..... 142
- 邦人使用船舶備船料其ノ一帆船別(自大正二年至大正六年)..... 143
- 同 其ノ二同上(大正七年以降)..... 143
- 一般汽船備船料其ノ一(自大正二年至大正五年)..... 144
- 同 其ノ二(大正五年以降)..... 144
- 邦人漁業用鹽使用及殘置高..... 149
- 邦人漁業用鹽使用高(種類別)..... 151
- 函館稅關管內漁業用鹽輸出額(日「ソ」人別)(大正二年以降)..... 152

漁業用品輸出入額

- 漁業用品函館稅關管內輸出入額(港 別)..... 157
- 同 (種類別)..... 161
- 漁業用品函館港輸出額(種類別)(大正二年以降)..... 172
- 海產物函館港輸入額(種類別)(大正二年以降)..... 174
- 鐵葉板輸入額(輸出國別)(明治四十二年以降)..... 176
- 輸入鐵葉板ノ用途(大正三、五年)..... 177
- 鐵葉板東京市相場(品種別)(大正二年以降)..... 177

(二) 母船式蟹漁業

- 母船式蟹漁業其ノ一許可及出漁..... 179
- 同 其ノ二漁獲高及生產見積價額..... 180
- 同 其ノ三使用船舶及從業員數..... 181
- 邦人蟹罐詰生產概況(蟹工船ヲ除ク)..... 182
- 蟹罐詰輸出概況..... 182
- 蟹罐詰公定價格..... 183

(三) 母船式鮭鱈漁業

- 母船式鮭鱈漁業其ノ一許可件數..... 185
- 同 其ノ二許可母船數..... 185
- 同 其ノ三許可使用漁具數..... 186
- 同 其ノ四母船使用承認數..... 186
- 同 其ノ五漁獲高..... 187

- 同 其ノ六生產見積價額..... 187
- 同 其ノ七罐詰見積價額..... 188
- 同 其ノ八鹽藏見積價額..... 188
- 同 其ノ九冷藏(又ハ氷藏)見積價額..... 189
- 同 其ノ十出漁..... 189
- 同 其ノ十一從業員數..... 190

(四) 母船式鯨漁業

- 母船式鯨漁業其ノ一許可件數..... 191
- 同 其ノ二許可母船數..... 191
- 同 其ノ三母船使用承認數..... 191
- 同 其ノ四捕獲高..... 191
- 同 其ノ五生產見積價額..... 192
- 同 其ノ六出漁..... 192
- 同 其ノ七從業員數..... 192

(五) 雜

- 內地鮭鱈漁獲高..... 193
- 同 其ノ一罐詰..... 195
- 同 其ノ二鹽藏..... 196
- 樺太免許漁業大勢..... 197
- 北千島鮭鱈漁業其ノ一許可..... 198
- 同 其ノ二出漁..... 198
- 同 其ノ三鮭鱈罐詰製造工場許可及着業..... 198
- 同 其ノ四漁獲高..... 199
- 同 其ノ五生產見積價額..... 200
- 同 其ノ六罐詰見積價額..... 200
- 同 其ノ七鹽藏見積價格..... 200
- 露領水產組合經費決算額(收入ノ部)(明治四十一年以降)..... 202
- 同 (支出ノ部)(明治四十一年以降)..... 204
- 露領漁業被使用者救恤概況(昭和五年以降)..... 208
- 關係諸國關稅率..... 210

(六) 參考ノ一露國統計

- 沿黑龍江總督府管內漁獲及製造高協約圈內外別(明治四十四年以降)..... 213
- 同 其ノ一細年別(明治四十四年以降)..... 214
- 同 其ノ二監視區別(明治四十四年)..... 216
- 同 其ノ三監視區別(大正元年)..... 218
- 同 其ノ四監視區別(大正二年)..... 218
- 日露漁業協約圈內海上漁區漁獲及製造高其ノ一(明治四十四年以降)..... 220
- 同 其ノ二監視區別(明治四十四年)..... 220
- 同 其ノ三監視區別(大正元年)..... 222



- 同 其ノ四監視區別(大正二年)..... 222
- 日露漁業協約圏外漁獲及製造高其ノ一(明治四十四年以降)累年..... 224
- 同 其ノ二監視區別(明治四十四年)..... 224
- 同 其ノ三監視區別(大正元年)..... 226
- 同 其ノ四監視區別(大正二年)..... 228
- 海上漁區漁業成績其ノ一監視區別(明治四十四年)..... 228
- 同 其ノ二監視區別(大正元年)..... 229
- 同 其ノ三監視區別(大正二年)..... 230
- 河川及江灣露國臣民漁業成績其ノ一監視區別(明治四十四年)..... 231
- 同 其ノ二監視區別(大正元年)..... 232
- 同 其ノ三監視區別(大正二年)..... 232
- 露國式紅魚卵製造高監視區別(明治四十一年以降)..... 233
- 協約圏内海上漁區出漁日本漁船數其ノ一(明治四十一年以降)..... 234
- 同 其ノ二(大正三年)..... 234
- 「ニコラエフスク」方面出漁日本漁業船數(大正三年)..... 236
- 露國漁業者使用日本船舶及日本人漁夫數(大正三年)..... 236
- 極東漁業關係勞働者數其ノ一(明治四十四年)..... 236
- 同 其ノ二(大正元年)..... 237
- 同 其ノ三(大正二年)..... 237
- 漁場勤務者給料及賃金比較(明治四十四年)..... 238
- 小蒸汽船漁業用儲船料比較(明治四十四年)..... 238
- 「ニコラエフスク」漁業區内生産魚貨歐亞市場輸出額其ノ一總額(明治四十一年以降)..... 238
- 同 其ノ二移出先及種類別(大正二年)..... 239
- 「ニコライエフスク」漁業者同盟會取扱魚貨(大正二年)..... 242
- 魚類及副産物運賃表其ノ一鮭鱈各種製品..... 243
- 同 其ノ二鮭鱈以外ノ冷蔵魚..... 243
- 同 其ノ三鮭鱈魚卵..... 243
- 同 其ノ四各種魚類罐詰..... 244
- 「ニコラエフスク」監視區内魚類日本輸出額(明治三十二年以降)..... 244
- 鮮魚及鹽魚相場黑龍江下流及同海灣(明治四十二年以降)..... 245
- 魚類卸賣相場莫斯科市(大正五年)..... 246
- 魚類小賣相場(大正元年以降)..... 247
- 露國産鮭鱈函館市場相場(大正二、三年)..... 248
- 極東漁業露國國庫收入額其ノ一(明治三十一年以降)..... 248
- 同 其ノ二(明治四十四年)..... 249
- 同 其ノ三(大正元年)..... 249
- 同 其ノ四(大正二年)..... 249
- 漁業及其他水産業監督費(大正四年)..... 250
- 黑龍江中流漁獲高(明治四十一年以降)..... 251
- 烏蘇里河、松花江及興凱湖漁獲高(明治四十一年以降)..... 251
- 露國産主要水産物輸出額(明治三十四年以降)..... 252

- 露國産水産物國別輸出額其ノ一總額(明治四十四年以降)..... 253
- 同 其ノ二鮭、鱈卵及鱈魚卵(明治四十四年以降)..... 254
- 同 其ノ三鮮魚及酢漬魚(明治四十四年以降)..... 256
- 同 其ノ四鹽水漬及燻製(明治四十四年以降)..... 258
- 主要水産物露國輸入額(明治三十四年以降)..... 260
- 水産物露國輸入額其ノ一國別(明治四十四年以降)..... 260
- 同 其ノ二種類(別明治四十四年以降)..... 262
- 水産物國別輸入額其ノ一鮮魚(明治四十四年以降)..... 262
- 同 其ノ二鱈油漬並其他油漬、酢漬及填充魚(明治四十四年以降)..... 264
- 同 其ノ三魚卵並鹽水漬及燻製(明治四十四年以降)..... 266
- 同 其ノ四鹽水漬及燻製鱈並乾鱈及其他ノ乾魚(明治四十四年以降)..... 268
- 同 其ノ五牡蠣並海蝦及螺類(明治四十四年以降)..... 270
- 露國産水産物輸出額(種類別)(明治三十八年以降)..... 272
- 露國産水産物主要國別輸出額其ノ一鮭、鱈魚卵及鱈魚卵(明治三十八年以降)..... 272
- 同 其ノ二鮮魚及酢漬魚類(明治三十八年以降)..... 273
- 同 其ノ三鹽水漬魚及燻製魚(明治三十八年以降)..... 273
- 水産物露國輸入額(種類別)(明治三十八年以降)..... 274
- 水産物主要國別輸入額其ノ一鮮魚(明治三十八年以降)..... 275
- 同 其ノ二酢漬、油漬、填充魚及魚卵並鹽水漬及燻製魚(明治三十八年以降)..... 275
- 同 其ノ三鹽水漬鱈、乾鱈及其他ノ乾魚(明治三十八年以降)..... 276

(七) 參考ノ二 北米太平洋沿岸統計

- 北米太平洋沿岸鮭鱈罐詰總生産高(産地別)(明治三十年以降)..... 277
- 同 (産地及種類別)(大正十三年以降)..... 278
- ワシントン州鮭鱈罐詰生産高(大正五年以降)..... 292
- オレゴン州鮭鱈罐詰生産高(大正五年以降)..... 292
- カリフォルニヤ州鮭鱈罐詰生産高(大正五年以降)..... 293
- 北米太平洋沿岸鮭鱈薄鹽漬總生産高(明治三十年以降)..... 293
- 北米太平洋沿岸鮭鱈罐詰製造業者數(明治三十年以降)..... 295
- 北米合衆國鮭鱈鹽漬輸入額(明治三十年以降)..... 296
- 北米太平洋沿岸主要漁場凍結魚生産高..... 297
- 北米太平洋沿岸補鯨業(大正八年以降)..... 299
- 北米太平洋沿岸魚類副産物調(大正八年以降)..... 300
- 北米合衆國太平洋沿岸鱈漁獲高(明治三十年以降)..... 303
- 北米太平洋沿岸大鮮漁業(大正五年以降)..... 304
- 北米合衆國産鮭鱈罐詰輸出額其ノ一(明治四十四年以降)..... 305
- 同 其ノ二輸出先國別(大正元、三、五、六年及七年以降)..... 306
- 北米合衆國産鮭鱈罐詰相場(明治四十一年以降)..... 320
- 加奈陀鮭鱈罐詰輸出額(輸出先國別)(大正六年以降)..... 324
- 北米太平洋沿岸鮭鱈人工孵化放流尾數(種類別)(明治三十年以降)..... 328



- ワシントン州鮭鱈人工孵化場生産尾數(大正元年以降)..... 330
- カリホルニヤ州鮭鱈人工孵化場生産尾數(大正元年以降)..... 330
- オレゴン州鮭鱈人工孵化場生産尾數(大正元年以降)..... 332
- アラスカ漁業大勢(明治三十九年以降)..... 332
- 同 漁業投資總額漁業(種類別)(大正九年以降)..... 334
- 同 漁業従業員數(人種別)(明治三十九年以降)..... 336
- 同 漁業生産高漁獲(製品別)(大正十二年以降)..... 338
- 同 鮭鱈漁業生産高(製品別)(明治三十九年以降)..... 346
- 同 鮭鱈漁獲尾數其ノ一地方別(明治三十九年以降)..... 348
- 同 其ノ二種類別(明治三十九年以降)..... 349
- 同 其ノ三漁具別(明治三十九年以降)..... 350
- 同 鮭鱈漁業漁具使用數(大正九年以降)..... 351
- 同 鮭鱈罐詰業大勢(明治三十九年以降)..... 351
- 同 鮭鱈罐詰業投資額細別(大正十三年以降)..... 352
- 同 鮭鱈漁業船舶及漁具使用數(明治三十九年以降)..... 359
- 同 鮭鱈罐詰業従業員數其ノ一人種別(明治三十九年以降)..... 360
- 同 其ノ二業務別(明治三十九年以降)..... 361
- 同 其ノ三人種及業務別(大正十二年以降)..... 362
- 同 鮭鱈罐詰生産高(種類別)(明治三十一年以降)..... 368
- 同 (產地別)(大正五年以降)..... 370
- 同 鮭鱈薄鹽漬業大勢(明治三十九年以降)..... 372
- 同 投資額(大正四年)..... 372
- 同 鮭鱈鹽漬業大勢其ノ一(明治三十九年以降)..... 374
- 同 其ノ二(大正十二年以降)..... 376
- 同 其ノ三(大正十二年以降)..... 381
- 同 其ノ四..... 384
- 同 鮭鱈鹽漬生産高(明治三十一年以降)..... 387
- 同 鱈漁業大勢(明治三十九年以降)..... 388
- 同 鱈遠洋漁業大勢(明治十二年以降)..... 388
- 同 鯧漁業大勢(明治三十九年以降)..... 390
- 同 大鯧漁業大勢(明治三十九年以降)..... 392
- 同 捕鯨業大勢(大正元年以降)..... 393
- 同 産鮭鱈罐詰年平均相場(種類別)(明治三十九年以降)..... 394
- 同 鮭鱈人工孵化放流尾數(明治三十九年以降)..... 395
- 英領哥倫比亞洲漁業大勢(明治四十四年以降)..... 396
- 同 漁業従業員數(明治四十四年以降)..... 398
- 同 鮭、鱈、鯧、大鯧漁獲高(明治四十四年以降)..... 400
- 同 鮭鱈生産高製品別(明治四十四年以降)..... 402
- 同 鮭鱈罐詰生産高種類別(明治三十九年以降)..... 403
- 同 鱈生産高製品別(明治四十四年以降)..... 403
- 同 鯧生産高製品別(明治四十四年以降)..... 404

- 同 捕鯨業大勢(明治四十四年以降)..... 406
- 同 鮭鱈人工孵化放流尾數種類別(明治三十年以降)..... 407
- 「ビューゼットサウンド」鮭鱈罐詰生産高種類別(明治三十一年以降)..... 408
- 「コロンビア」河鮭鱈罐詰生産高種類別(明治四十一年以降)..... 410



(一) 露 領 漁 業



圖

表







第二圖

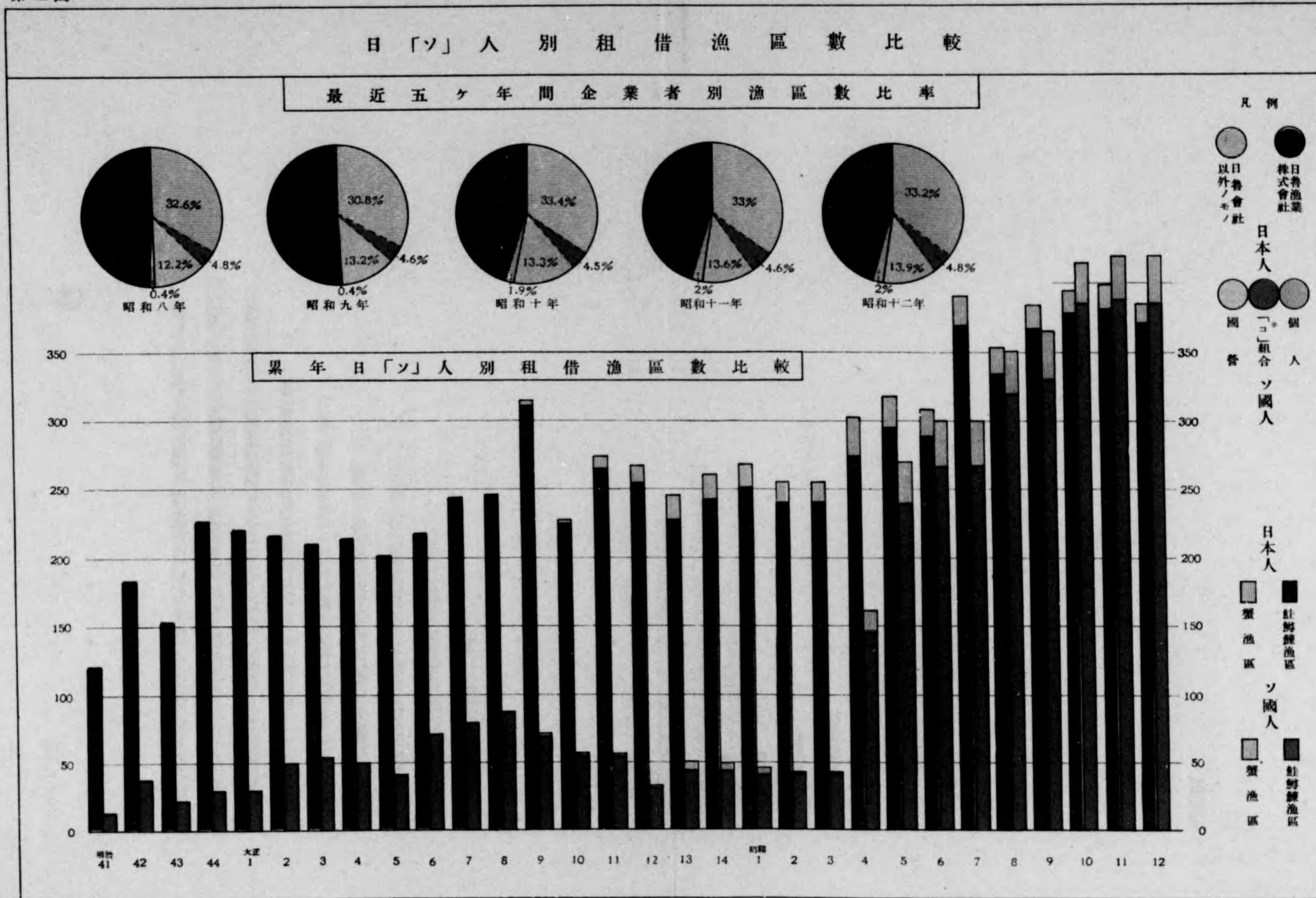



第二圖

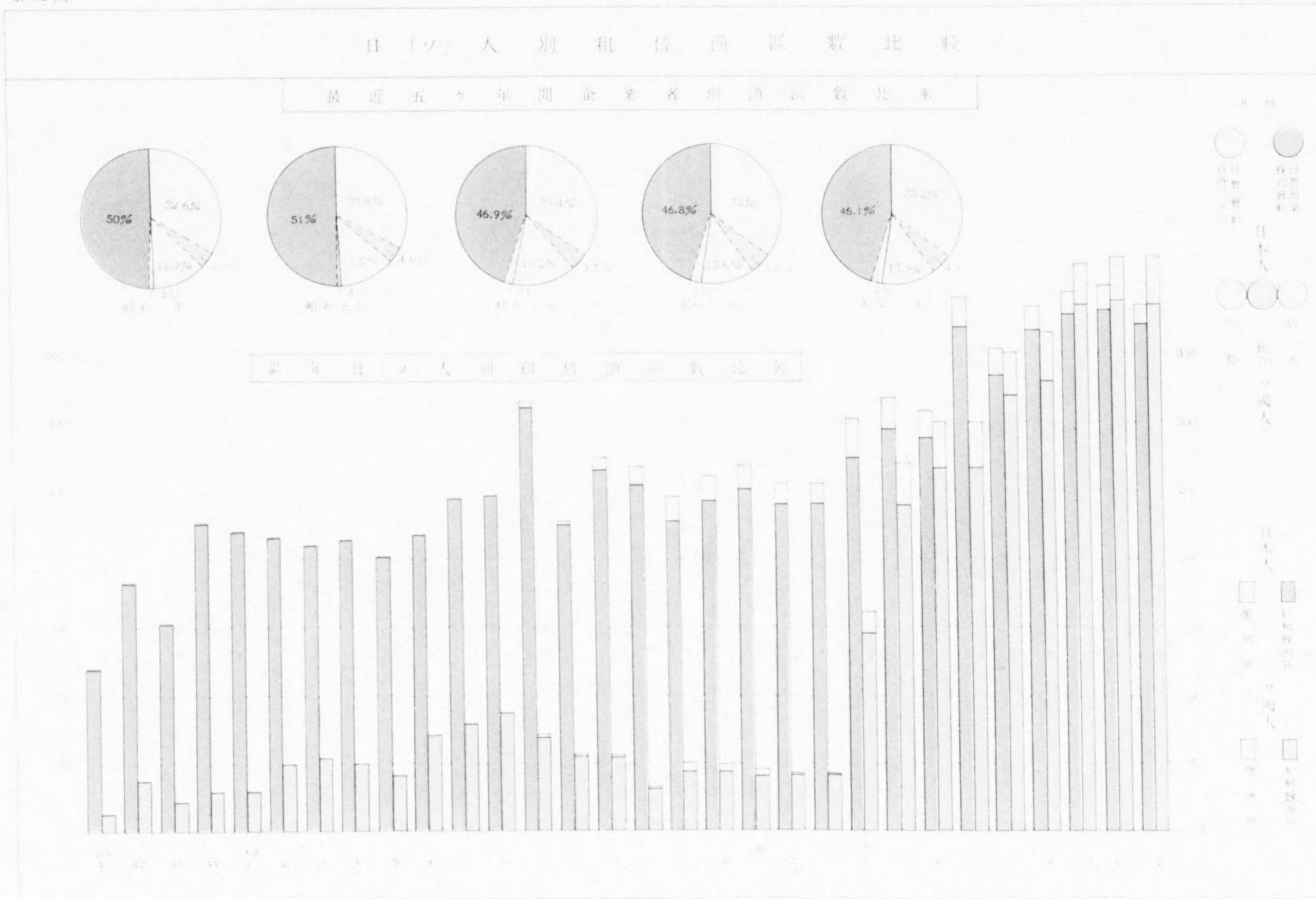



第三圖

邦 人 露 領 漁 業 漁 獲 高

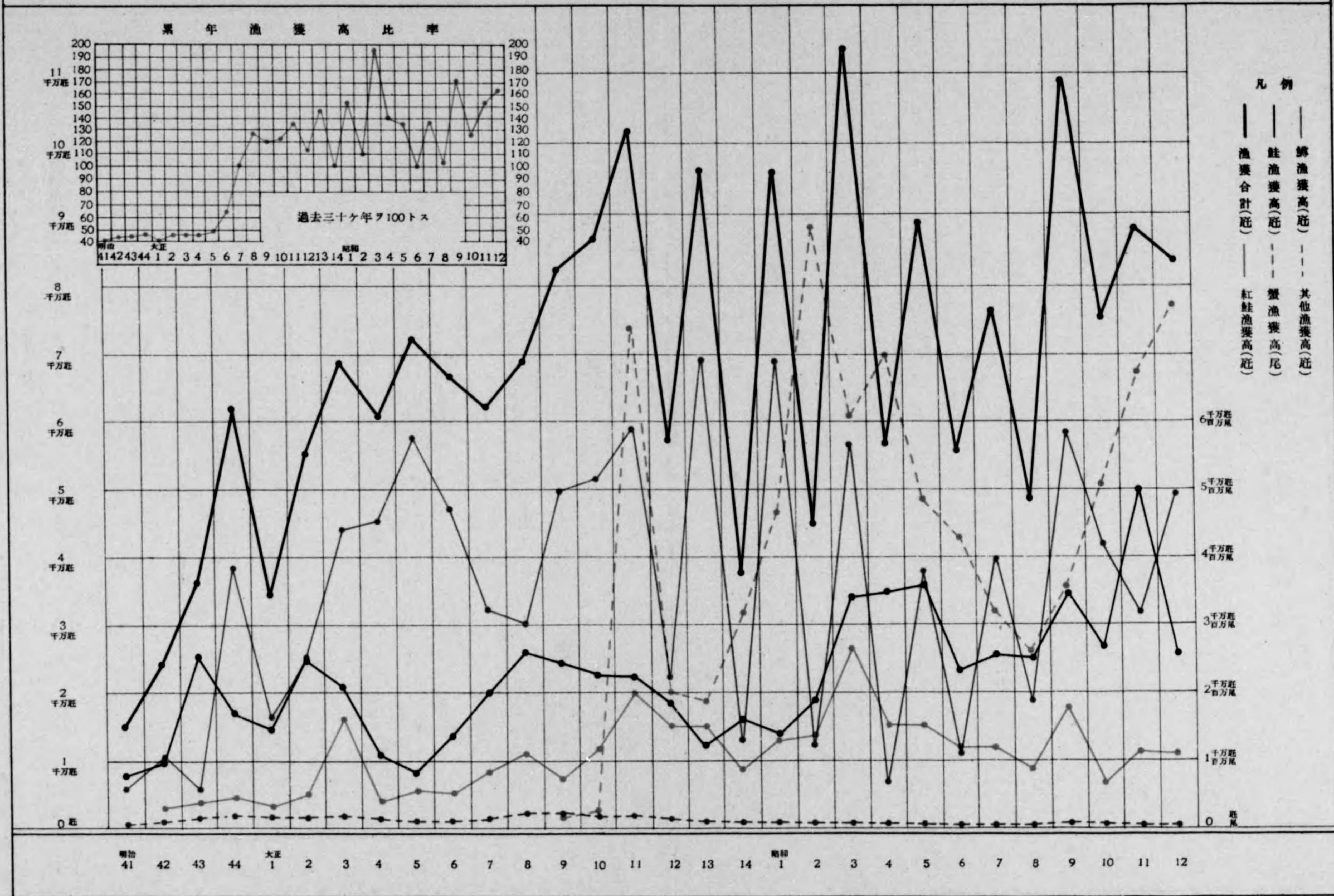



第四圖

邦人露領漁業生産價額

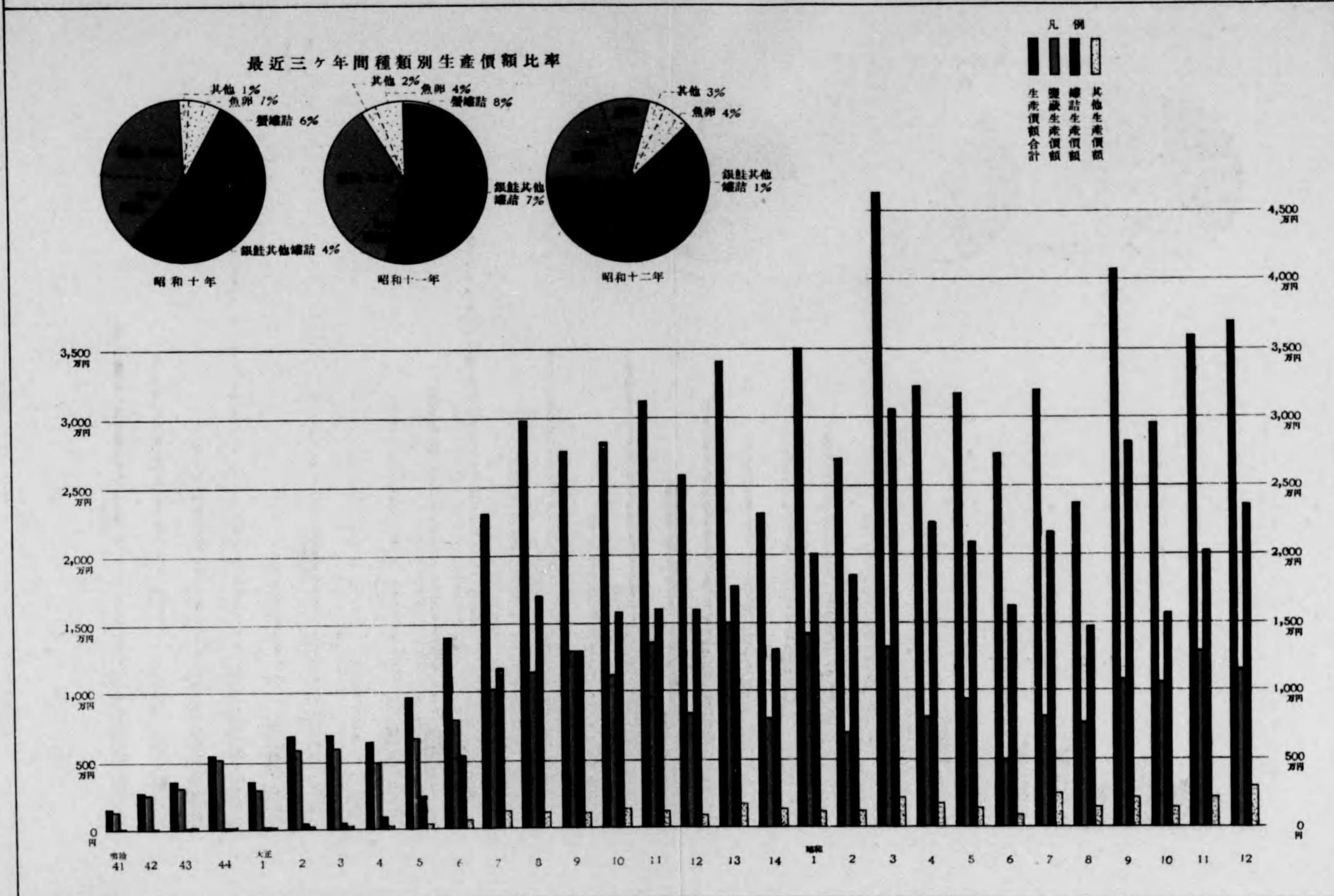



第四圖

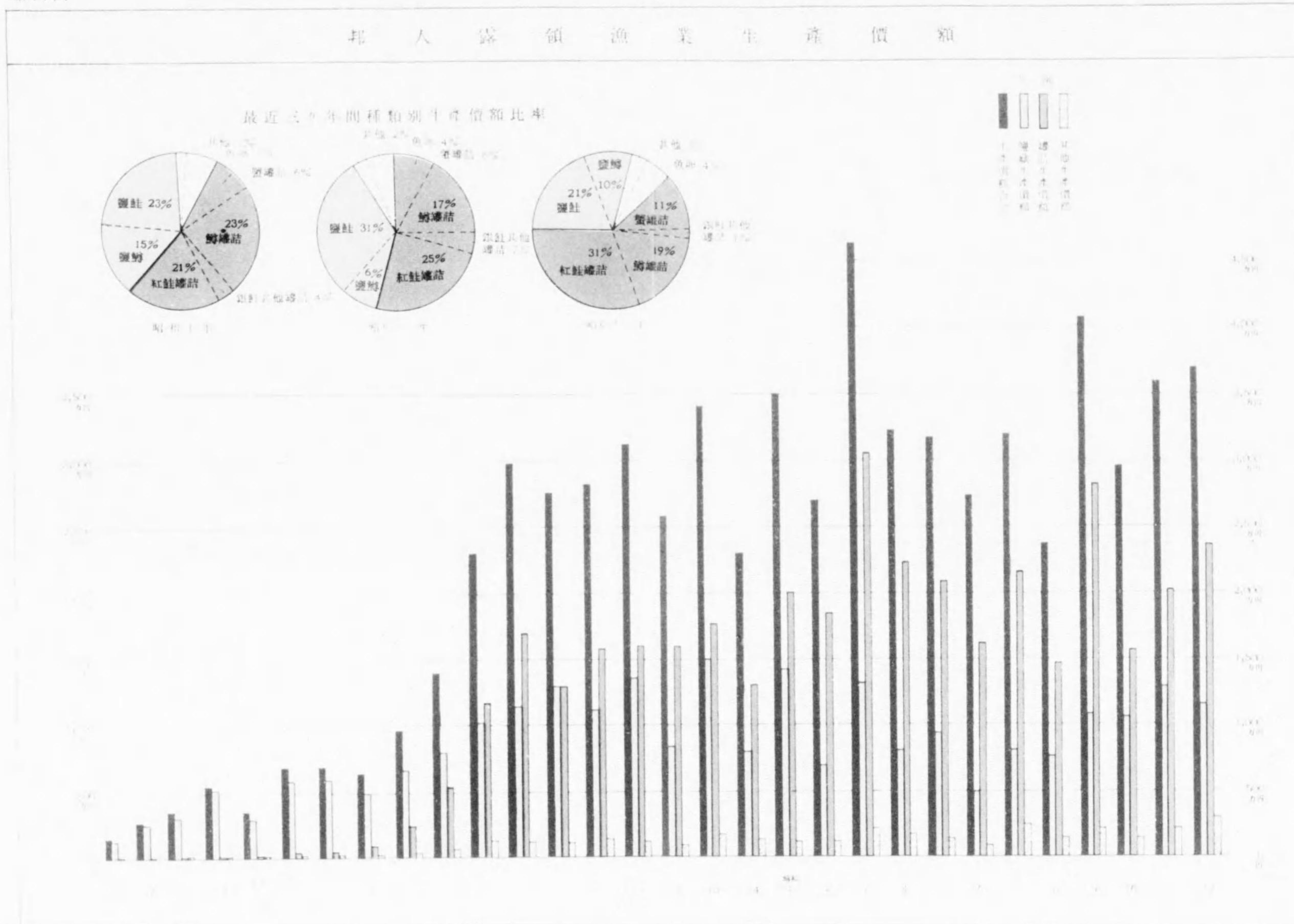







概

勢







邦人漁業概勢

年次	經營 漁區數	同上 租借料	使用船舶				使用漁 雜夫及 帆船員數	漁獲高		同上 生産價額	備考
			帆船		汽船			鮭鱒	蟹鰯		
			隻數	噸數	隻數	噸數					
明治 41	117	106,470	164	?	20	?	5,370	134,277	-	1,490,062	
42	178	175,663	199	24,224	11	7,948	5,844	239,149	-	2,831,845	
43	152	172,078	242	30,787	33	13,190	7,613	361,221	-	3,638,085	
44	214	258,383	299	38,252	70	40,611	10,581	617,897	-	5,635,974	
大正 1	213	337,979	286	38,561	80	56,515	12,775	337,750	-	3,560,643	
2	231	503,465	265	36,008	95	73,057	13,144	549,574	-	6,893,483	
3	226	587,166	234	32,715	96	71,333	12,035	689,163	-	6,966,574	
4	230	701,199	211	35,103	104	81,902	12,444	614,439	-	6,437,691	
5	201	776,737	268	40,029	109	94,143	12,292	720,301	-	9,876,857	
6	213	968,864	249	36,918	106	79,228	12,696	665,918	-	14,055,191	
7	225	3,893,876	227	36,279	139	96,233	12,936	616,651	-	23,153,844	
8	246	4,094,743	231	37,255	92	78,001	16,100	690,585	-	29,888,954	
9	260	7,170,692	188	32,409	148	128,450	15,362	823,962	133,400	27,530,684	大正九年以降蟹漁區及租借料中金留ノモノアリ詳細ハ表落價額及租借料總額表邦人經營漁區租借料欄参照
10	227	1,202,752	162	28,705	120	119,173	14,301	870,803	286,650	28,360,847	
11	272	1,441,181	163	29,309	144	167,133	18,516	1,021,323	7,294,464	31,284,085	
12	241	1,114,895	128	24,250	109	116,562	18,248	578,130	2,009,152	25,881,735	
13	227	1,239,030	96	19,082	225	261,901	16,620	965,894	1,905,586	34,329,825	
14	247	1,337,900	90	17,429	217	267,210	21,147	378,888	3,198,105	22,738,141	
昭和 1	257	1,334,758	52	11,621	260	349,937	21,472	958,455	4,645,472	35,618,108	
2	248	1,539,615	41	9,423	241	303,526	20,552	444,949	8,788,384	27,089,306	
3	235	1,852,664 <sup>40</sup>	25	6,967	264	396,962	20,902	1,126,613	6,068,973	46,381,692	
4	276	5,318,215	21	5,332	268	424,395	21,594	563,266	7,045,112	32,197,677	
5	292	6,234,304	6	1,583	252	442,067	22,227	889,690	4,846,962	31,829,383	
6	287	5,569,674	10	2,179	193	300,311	17,250	457,759	4,291,600	22,355,950	
7	323	6,418,064	2	623	212	366,634	18,185	768,322	3,100,855	31,909,072	
8	350	6,775,122 <sup>47</sup>	1	525	174	330,062	17,506	476,648	2,546,331	23,666,332	
9	370	6,960,000 <sup>51</sup>	1	525	171	360,179	20,364	1,081,626	3,583,413	40,902,998	
10	376	7,125,158	2	1,050	196	421,819	18,654	752,330	5,049,060	29,149,286	
11	376	7,180,843	1	525	152	360,653	21,208	856,980	6,565,368	35,488,857	
12	355	6,995,242 <sup>51</sup>	1	525	141	331,734	19,878	829,804	7,759,066	37,598,518	
13											
14											
15											

母船式鮭鱒漁業

年次	出漁母船數		使用漁船及漁具數				從業員數	漁獲高	生産價額
	隻數	噸數	附屬漁船數	漁具數					
				建網	巾着網	流網			
昭和 5	6	12,517	43	5	1	822	805	11,087	501,392
6	10	20,486	73	8	1	1,630	1,013	22,651	1,224,952
7	13	15,365	111	8	-	6,290	1,159	46,602	2,695,460
8	19	28,978	185	6	-	13,664	3,266	89,941	5,175,251
9	16	32,655	305	3	2	27,460	5,096	161,416	10,238,740
10	8	29,456	250	-	-	24,860	4,972	157,520	10,129,401
11	6	20,467	170	-	-	16,580	3,478	159,706	9,690,844
12	7	22,002	170	-	-	20,000	3,043	184,387	14,614,860
13									
14									
15									

備考 從業員中ニハ母船々員ヲ含マズ下表亦同ジ

母船式蟹漁業

年次	出漁母船數		使用船舶		從業員數	漁獲高	生産價額	
	隻數	噸數	仲積船數					
			隻數	噸數				
昭和 5	19	63,924	27	33,347	182	6,434	24,055,801	13,148,175
6	9	29,414	12	15,040	93	2,816	15,185,800	7,302,961
7	7	24,275	7	9,054	73	2,144	10,355,729	5,467,542
8	9	40,725	8	16,677	81	2,541	9,461,587	7,476,267
9	9	37,235	8	25,625	93	2,714	9,930,678	7,519,657
10	9	34,112	8	16,479	99	2,740	11,331,678	8,369,221
11	9	36,738	8	14,736	101	2,851	13,948,399	9,513,575
12	9	36,750	10	20,995	80	3,021	14,913,197	11,193,937
13								
14								
15								

北千島鮭鱒漁業

年次	出漁			漁業罐詰工場		從業員數	漁獲高	生産價額
	流網	建網	延網	工場數	ライン數			
昭和 7	94	-	-	-	-	73	1,280	10,730
8	200	8	-	5	6	1,925	72,978	2,601,806
9	200	20	8	12	21	3,547	267,316	8,708,515
10	200	38	19	12	21	4,585	354,379	8,971,807
11	200	60	13	12	22	6,694	670,576	15,679,462
12								
13								
14								
15	200	90	14	12	22	9,015	904,261	22,181,685



關係漁業者數



競落者、租借者及經營者數 (日「ソ」人別)

年次	競落者數			租借者數			經營者數		
	日本人	ソ國人	計	日本人	ソ國人	計	日本人	ソ國人	計
明治 41	55	8	63	55	8	63	54		
42	87	10	97	87	10	97	87		
43	56	5	61	87	12	99	85		
44	59	5	64	107	15	122	104		
大正 1	58	10	68	94	14	108	93		
2	46	9	55	93	18	111	98		
3	35	6	41	88	20	108	90		
4	45	10	55	81	20	101	85		
5	47	15	62	75	27	102	75		
6	37	23	60	76	39	115	69		
7	43	8	51	77	39	116	68		
8	33	13	46	81	41	122	77		
9	47	7	54	90	34	124	78		
10	2	1	3	2	1	3	2		
11	86	30	116	86	30	116	74		
12	2	1	3	2	1	3	1		
13	89	27	116	89	27	116	89		
14	3	1	4	3	1	4	3		
15	16	16	32	90	16	106	81		
昭和 1	1	7	8	7	1	8	6		
2	15	13	28	76	13	89	65		
3	2	2	4	3	2	5	2		
4	14	6	20	65	15	80	60		
5	1	2	3	2	2	4	2		
6	8	1	9	66	15	81	66		
7	2	2	4	2	2	4	2		
8	53	6	59	53	6	59	53		
9	2	1	3	2	1	3	2		
10	47	6	53	47	6	53	47		
11	3	1	4	3	1	4	2		
12	48	12	60	47	13	60	44		
13	6	3	9	6	3	9	3		
14	19	9	28	43	12	55	40		
15	3	6	9	4	8	12	4		
昭和 1	13	5	18	44	10	54	41		
2	1	4	5	3	7	10	3		
3	28	4	32	5	10	15	5		
4	2	2	4	1	7	8	1		
5	6	3	9	5	5	10	4		
6	2	2	4	1	5	6	1		
7	3	3	6	4	5	9	4		
8	3	2	5	1	4	5	1		
9	3	3	6	4	5	9	4		
10	1	1	2	1	4	5	1		
11	3	2	5	4	5	9	4		
12	1	2	3	4	5	9	4		
13	1	1	2	1	4	5	1		
14	1	1	2	1	4	5	1		
15	1	1	2	1	4	5	1		



競落者數 (監視區及日「ソ」人別)

一 計欄中上側ハ全沿岸ノ競落者總數ニシテ  
下側ハ各監視區競落者ノ合計人員ヲ示ス  
大正十及十一年ニハ邦人競賣ニ参加セズ  
昭和四年邦人競落者中ニハ字田ヲ含マス

Table with columns for years (明治, 大正, 昭和) and regions (沿海區, 薩哈連區, etc.), with sub-columns for Japanese and foreign nationals. Includes a '計' (Total) column at the end.

競落者數 (續)

Continuation of the table from page 6, showing data for years 大正 12 through 昭和 15, with detailed regional breakdowns and a '計' column.







邦人經營者數 (監視區別)

計欄中左側ハ全沿岸ノ經營者總數ニシテ  
右側ハ各監視區經營者ノ合計人員ヲ示ス  
(\*印ハ全監視區製魚區ノ經營者數ヲ示ス)

年次	沿海區 (西南區)	哈囉區 (ノイス キー區)	リマン スー區	オホト スキー 區	ギヂギ ンスキ ー區	イチン スキー 區	西堪察 加區	東堪察 加區	カラギ ンスキ ー區	オリウ ワ トリス スキー 區	アナド イルス キー 區	計	
明治 41	12	3	-	3	-	12	20	1	19	*	2	54	72
42	14	4	-	3	-	21	40	1	22	*	2	87	107
43	12	4	-	1	-	25	45	1	16	*	1	85	105
44	15	4	-	2	-	29	56	1	22	*	1	104	130
大正 1	13	3	-	2	-	30	45	3	20	*	1	93	117
2	11	3	-	3	-	29	51	1	25	*	1	98	124
3	11	2	1	3	-	32	44	1	24	-	-	90	118
4	8	-	1	5	-	27	39	1	29	-	-	85	110
5	5	1	-	5	-	22	39	1	26	-	-	75	99
6	4	1	-	14	-	24	33	3	20	-	-	69	99
7	5	1	-	15	-	21	30	4	20	-	-	68	96
8	11	8	-	40	-	39	32	18	49	-	-	77	197
9	6	3	-	14	-	35	25	4	22	-	-	78	109
10	1	1	-	16	-	29	25	2	20	-	-	74	98
11	6	3	-	31	-	36	25	2	20	-	-	88	120
12	4	-	-	30	-	33	23	2	15	2	-	78	109
13	2	-	-	19	-	31	22	2	9	1	-	64	87
14	3	-	-	17	1	28	19	2	13	1	-	62	87
昭和 1	4	3	-	20	4	32	20	2	15	2	-	66	102
2	4	3	-	10	3	21	15	1	16	2	-	53	75
3	4	2	-	8	2	19	11	1	16	1	-	47	64
4	6	2	-	7	2	17	10	2	18	1	-	44	65
5	1	1	-	8	1	18	10	3	16	1	-	40	63
6	5	1	-	7	1	16	10	1	17	1	-	41	59
7	1	1	-	1	2	2	1	2	1	2	-	5	12
8	1	1	-	1	3	1	1	1	1	2	-	4	12
9	1	1	-	1	4	1	1	1	1	1	-	4	12
10	1	1	-	1	4	1	1	1	1	1	-	4	12
11	1	1	-	1	4	1	1	1	1	1	-	4	12
12	1	1	-	1	4	1	1	1	1	1	-	4	12
13	1	1	-	1	4	1	1	1	1	1	-	4	12
14	1	1	-	1	4	1	1	1	1	1	-	4	12
15	1	1	-	1	4	1	1	1	1	1	-	4	12

邦人經營漁區從業員數

年次	職務別	幹部	職工	漁夫	雜夫	帆船員	其ノ他	計
明治 41				約 3,570	約 1,800			約 5,370
42				3,714	2,130			5,844
43				4,938	2,675			7,613
44				7,616	2,965			10,581
大正 1				9,751	3,024			12,775
2				10,676	2,468			13,144
3				10,031	2,004			12,035
4				10,717	1,727			12,444
5				9,929	2,363			12,292
6				10,458	2,238			12,696
7				10,906	1,950			12,936
8				13,600	2,500			16,100
9				13,268	2,094			15,362
10				12,556	1,745			14,301
11		518	61	13,698	2,575	1,664		18,516
12		532	109	12,766	3,667	1,174		18,248
13		520	70	11,640	3,586	804		16,620
14		714	976	13,477	5,191	755	33	21,146
昭和 1		660	614	12,687	4,411	524	23	18,919
2		750	749	13,538	5,117	331	68	20,553
3		815	951	13,291	5,643	128	71	20,899
4		905	1,037	14,447	5,006	167	32	21,594
5		933	1,039	13,993	6,137	56	69	22,227
6		838	834	11,492	4,015	20	49	17,248
7		787	1,074	12,204	4,120	-	-	18,185
8		764	1,045	11,170	4,526	-	1	17,506
9		792	1,104	12,260	6,189	19	-	20,364
10		774	1,075	11,481	5,304	20	-	18,654
11		835	1,181	11,994	7,178	20	-	21,208
12		804	1,096	11,466	6,492	-	-	19,858
13								
14								
15								

以下蟹漁  
區ノ分ヲ  
モ含ム



邦人經營漁

年次	沿海區 (西南區)		薩哈連區 (ノイスキー區)		リマンヌイ區		オホトスキー區		ギヂギンスキー區		イチンスキー區	
	漁獲夫	帆船船員	漁獲夫	帆船船員	漁獲夫	帆船船員	漁獲夫	帆船船員	漁獲夫	帆船船員	漁獲夫	帆船船員
明治 42	649	152	378	23	-	-	112	72	-	-	641	371
43	616	131	227	22	-	-	28	19	-	-	1,200	745
44	964	151	341	30	-	-	125	33	-	-	1,345	722
大正 1	1,099	165	185	10	-	-	40	34	-	-	2,234	901
2	1,048	135	137	5	-	-	277	57	-	-	2,212	714
3	986	45	96	-	50	-	286	17	-	-	1,709	676
4	788	25	-	-	30	11	486	26	-	-	1,309	1,080
5	446	8	40	-	-	-	609	95	-	-	1,093	414
6	415	8	255	-	-	-	1,018	237	-	-	1,283	500
7	416	-	240	-	-	-	1,856	241	-	-	1,100	462
8	471	137	287	10	-	-	1,926	266	-	-	2,080	679
9	607	20	417	36	-	-	1,156	237	-	-	2,125	558
10	542	-	-	-	-	-	1,527	153	-	-	1,925	568
11	552	-	-	-	-	-	2,715	174	-	-	2,468	628
12	552	-	-	-	-	-	2,258	99	-	-	2,603	543
13	578	-	-	-	-	-	1,600	37	-	-	2,365	433
14	756	-	179	1	-	-	1,777	20	37	27	3,341	351
昭和 1	648	-	180	-	-	-	1,673	31	324	18	2,451	247
2	592	-	134	-	-	-	1,464	-	263	-	2,340	192
3	614	-	100	-	-	-	816	-	191	-	3,090	91
4	881	-	139	-	-	-	1,086	-	118	-	2,824	100
5	676	-	102	-	-	-	1,296	-	74	-	3,120	56
6	577	-	104	-	-	-	1,359	-	74	-	2,207	20
7	352	-	100	-	-	-	1,322	-	233	-	1,503	-
8	413	-	98	-	-	-	1,420	-	459	-	2,910	-
9	311	-	78	-	-	-	1,402	-	602	19	3,134	-
10	351	-	-	-	-	-	1,451	-	658	20	1,024	-
11	235	-	43	-	-	-	1,412	-	656	20	3,189	-
12	114	-	-	-	-	-	1,375	-	652	20	3,896	-
13	-	-	-	-	-	-	-	-	-	-	3,508	-
14	-	-	-	-	-	-	-	-	-	-	-	-
15	-	-	-	-	-	-	-	-	-	-	-	-

區從業員數 其ノ一 監視區別

西堪察加區		東堪察加區		カラギンスキー區		オリユートルナ ワリンスキー區		合計		備考
漁獲夫	帆船船員	漁獲夫	帆船船員	漁獲夫	帆船船員	漁獲夫	帆船船員	漁獲夫	帆船船員	
1,403	1,019	30	43	501	450	-	-	3,714	2,130	星印ハ全監視 區ノ製漁區ニ 於ケル漁獲夫 數トス
2,357	1,355	103	50	400	353	*	7	4,938	2,675	
3,919	1,449	100	24	817	556	*	5	7,616	2,965	
4,795	1,381	122	25	1,276	508	-	*	9,751	3,024	
5,664	1,075	205	-	1,128	477	*	5	10,676	2,468	
5,364	795	321	-	1,219	471	-	-	10,031	2,004	
5,755	767	484	-	1,865	461	-	-	10,717	2,370	
5,918	1,242	160	-	1,663	604	-	-	9,929	2,363	
5,435	1,102	261	-	1,791	391	-	-	10,458	2,238	
5,360	962	707	-	1,307	285	-	-	10,986	1,950	
6,406	918	1,073	10	1,357	440	-	-	13,600	2,500	
6,458	630	785	-	1,720	613	-	-	13,268	2,094	
6,655	676	584	-	1,323	348	-	-	12,556	1,745	
7,711	639	2,201	-	1,195	223	-	-	16,852	1,664	
8,468	433	2,408	-	711	103	74	-	17,074	1,174	
8,572	287	2,283	-	371	47	44	-	15,816	804	
1,559	-	-	-	-	-	-	-	1,756	23	
11,072	277	2,534	-	632	91	51	1	20,379	768	
1,093	-	-	-	-	-	-	-	1,388	-	
10,083	156	2,136	-	792	95	85	-	18,372	547	
1,632	-	-	-	-	-	-	-	2,550	-	
9,772	111	1,464	-	1,106	41	161	-	17,296	344	
1,496	-	-	-	-	-	-	-	2,912	-	
9,093	15	1,432	-	1,169	22	110	-	17,115	128	
2,028	-	-	-	-	-	-	-	3,659	-	
8,730	44	1,361	-	1,647	-	158	-	16,944	144	
1,579	-	-	-	-	-	-	-	4,483	23	
9,278	-	1,452	-	1,844	-	540	-	18,382	56	
1,692	-	-	-	-	-	-	-	3,789	-	
6,988	-	1,423	-	1,990	-	260	-	14,982	20	
745	-	-	-	-	-	-	-	2,248	-	
7,228	-	1,347	-	2,379	-	831	-	16,702	-	
399	-	-	-	-	-	-	-	1,483	-	
6,394	-	1,215	-	2,927	-	907	-	16,653	-	
-	-	-	-	-	-	-	-	853	-	
8,162	-	1,235	-	3,281	-	1,020	-	19,225	19	
96	-	-	-	-	-	-	-	1,120	-	
7,112	-	1,456	-	3,367	-	1,050	-	18,634	20	
8,623	-	1,515	-	3,651	-	1,157	-	21,188	20	
7,911	-	1,471	-	3,671	-	1,156	-	19,858	20	



邦人經營漁區出漁漁雜夫數 其ノ二 原籍及出漁方面別 (明治四十四年)

州別 原籍	州			計
	沿海州	薩哈哇州	堪察加州	
北東京大神	123 5	114 2	3,158 19	3,395 26
海 道	-	-	4	4
京都大阪川	-	1	3	4
兵長新崎群	1 2 82 1	-	6 1 1,105 6 3	7 3 1,197 7 3
庫崎湯玉馬	-	10	-	-
千葉柳奈三	3 1 4	-	28 24 11 1 1	31 25 15 1 1
葉城木良重	-	-	-	-
愛靜山滋岐	2 1 1	1	21 15 2 4 1	24 16 2 4 2
知國梨賀卓	-	-	-	-
長宮福岩青	1 15 5 12 210	-	11 120 5 115 361	12 145 5 137 676
野城島手森	-	10	-	-
山秋福石富	2 189 8 140	10 125 9 8	126 295 51 227 160	138 609 51 244 308
形田井川山	-	-	-	-
鳥島岡廣山	-	-	1 8 2 9 13	1 8 2 9 13
取根山島口	-	-	-	-
和德香愛高	3	-	3 7 11 11 6	3 10 11 11 6
山島川殿知	-	-	-	-
福大佐熊宮	-	-	2 3 1 2	2 3 1 2
岡分賀本崎	-	-	-	-
鹿兒島	-	-	6 1	6 1
計	811	405	5,965	7,181

邦人經營漁區漁雜夫病者及死亡者數 (方面別) (大正五年) 札幌通信局調査

州別 患死者別 病名	西堪察加		東堪察加		沿海州		計	
	患者	死者	患者	死者	患者	死者	患者	死者
肺結核	1	-	-	-	-	-	1	-
脚氣	21	14	25	10	6	4	52	28
微毒	3	-	5	1	1	-	9	1
傷摩質斯	4	-	-	-	1	-	5	-
肋膜炎	1	-	1	-	-	-	2	-
心臟病	3	-	1	-	-	-	4	-
胃加答兒	8	-	7	-	-	-	15	-
痔疾	2	-	1	-	-	-	3	-
中耳炎	-	-	1	-	-	-	1	-
筋炎	-	-	1	-	-	-	1	-
外傷	2	-	3	-	-	-	5	-
頸部淋巴腺炎	-	-	-	-	1	-	1	-
下疳	-	-	-	-	2	-	2	-
疥癬	1	-	-	-	-	-	1	-
神經衰弱	-	-	1	-	-	-	1	-
橫痃	1	-	1	-	-	-	2	-
綠膿症	1	-	-	-	-	-	1	-
頭毒敗血症	-	-	-	-	1	-	1	-
骨髓振蕩症	1	-	-	-	-	-	1	-
腦出血	-	-	-	-	1	-	-	1
心臟麻痺	1	-	-	-	1	1	1	2
計	50	14	47	13	12	5	109	32







邦人經營漁區漁雜夫

年次 患者別 病名	大正 4		5		6		7		8		9		10		11		12		13		14	
	患者	死者	患者	死者	患者	死者	患者	死者	患者	死者	患者	死者	患者	死者	患者	死者	患者	死者	患者	死者	患者	死者
急性肺炎	-	-	-	-	-	-	-	-	1	-	-	1	-	1	-	-	-	-	-	-	-	-
肺門病	-	-	-	-	-	-	-	-	-	-	1	-	-	-	-	-	-	-	-	-	-	-
腹痛	-	-	-	-	-	-	-	-	-	-	1	-	-	-	-	-	-	-	-	-	-	-
胃腸炎	-	-	-	-	-	-	-	-	-	2	-	-	-	-	-	-	-	-	-	-	-	-
胃腸炎	-	-	-	-	-	-	-	-	-	2	-	-	-	-	-	-	-	-	-	-	-	-
胃腸炎	-	-	-	-	-	-	-	-	-	1	-	-	-	-	-	-	-	-	-	-	-	-
胃腸炎	-	-	-	-	-	-	-	-	-	5	-	3	-	-	-	-	-	-	-	-	-	-
胃腸炎	-	-	-	-	-	-	-	-	-	1	-	-	-	-	-	-	-	-	-	-	-	-
胃腸炎	-	-	-	-	-	-	-	-	-	1	-	-	-	-	1	1	-	-	-	-	-	-
胃腸炎	-	-	-	-	-	-	-	-	-	1	-	-	-	-	-	-	-	-	-	-	-	-
胃腸炎	-	-	-	-	-	-	-	-	-	-	2	-	-	-	-	-	-	-	-	-	-	-
天疱瘡	-	-	-	-	-	-	-	-	-	-	-	-	-	16	2	-	-	-	-	-	-	-
天疱瘡	-	-	-	-	-	-	-	-	-	-	-	-	-	-	-	-	-	-	-	-	-	1
呼吸器病	-	-	-	-	-	-	-	-	-	-	-	-	-	-	-	-	-	-	-	-	-	-
呼吸器病	-	-	-	-	-	-	-	-	-	-	-	-	-	-	-	-	-	-	-	-	-	-
消化器病	-	-	-	-	-	-	-	-	-	-	-	-	-	-	-	-	-	-	-	-	-	-
泌尿生殖器病	-	-	-	-	-	-	-	-	-	-	-	-	-	-	-	-	-	-	-	-	-	-
泌尿生殖器病	-	-	-	-	-	-	-	-	-	-	-	-	-	-	-	-	-	-	-	-	-	-
血行器及血液病	-	-	-	-	-	-	-	-	-	-	-	-	-	-	-	-	-	-	-	-	-	-
血行器及血液病	-	-	-	-	-	-	-	-	-	-	-	-	-	-	-	-	-	-	-	-	-	-
腦神經病	-	-	-	-	-	-	-	-	-	-	-	-	-	-	-	-	-	-	-	-	-	-
腦神經病	-	-	-	-	-	-	-	-	-	-	-	-	-	-	-	-	-	-	-	-	-	-
皮膚病	-	-	-	-	-	-	-	-	-	-	-	-	-	-	-	-	-	-	-	-	-	-
皮膚病	-	-	-	-	-	-	-	-	-	-	-	-	-	-	-	-	-	-	-	-	-	-
齒科	-	-	-	-	-	-	-	-	-	-	-	-	-	-	-	-	-	-	-	-	-	-
眼科	-	-	-	-	-	-	-	-	-	-	-	-	-	-	-	-	-	-	-	-	-	-
眼科	-	-	-	-	-	-	-	-	-	-	-	-	-	-	-	-	-	-	-	-	-	-
耳鼻喉科	-	-	-	-	-	-	-	-	-	-	-	-	-	-	-	-	-	-	-	-	-	-
耳鼻喉科	-	-	-	-	-	-	-	-	-	-	-	-	-	-	-	-	-	-	-	-	-	-
傳染病	-	-	-	-	-	-	-	-	-	-	-	-	-	-	-	-	-	-	-	-	-	-
傳染病	-	-	-	-	-	-	-	-	-	-	-	-	-	-	-	-	-	-	-	-	-	-
外傷及炎症	-	-	-	-	-	-	-	-	-	-	-	-	-	-	-	-	-	-	-	-	-	-
外傷及炎症	-	-	-	-	-	-	-	-	-	-	-	-	-	-	-	-	-	-	-	-	-	-
其他	-	-	-	-	-	-	-	-	-	-	-	-	-	-	-	-	-	-	-	-	-	-
其他	-	-	-	-	-	-	-	-	-	-	-	-	-	-	-	-	-	-	-	-	-	-
計	37	3	110	16	29	4	121	4	67	6	56	4	22	8	3	8	16	7	-	11	-	3

病者及死亡者數 (續)

昭和	1		2		3		4		5		6		7		8		9		10		11		12	
	患者	死者	患者	死者	患者	死者	患者	死者	患者	死者	患者	死者	患者	死者	患者	死者	患者	死者	患者	死者	患者	死者	患者	死者
	-	-	-	-	-	-	-	-	-	-	-	-	-	-	-	-	-	-	-	-	-	-	-	5
	-	-	-	-	-	-	-	-	-	-	-	-	-	-	-	-	-	-	-	-	-	-	-	-
	-	-	-	-	-	-	-	-	-	-	-	-	-	-	-	-	-	-	-	-	-	-	-	-
	-	-	-	-	-	-	-	-	-	-	-	-	-	-	-	-	-	-	-	-	-	-	-	-
	-	-	-	-	-	-	-	-	-	-	-	-	-	-	-	-	-	-	-	-	-	-	-	-
	-	-	-	-	-	-	-	-	-	-	-	-	-	-	-	-	-	-	-	-	-	-	-	-
	-	-	-	-	-	-	-	-	-	-	-	-	-	-	-	-	-	-	-	-	-	-	-	-
	-	-	-	-	-	-	-	-	-	-	-	-	-	-	-	-	-	-	-	-	-	-	-	-
	-	-	-	-	-	-	-	-	-	-	-	-	-	-	-	-	-	-	-	-	-	-	-	-
	-	-	-	-	-	-	-	-	-	-	-	-	-	-	-	-	-	-	-	-	-	-	-	-
	-	-	-	-	-	-	-	-	-	-	-	-	-	-	-	-	-	-	-	-	-	-	-	-
	-	-	-	-	-	-	-	-	-	-	-	-	-	-	-	-	-	-	-	-	-	-	-	-
	-	-	-	-	-	-	-	-	-	-	-	-	-	-	-	-	-	-	-	-	-	-	-	-
	-	-	-	-	-	-	-	-	-	-	-	-	-	-	-	-	-	-	-	-	-	-	-	-
	-	-	-	-	-	-	-	-	-	-	-	-	-	-	-	-	-	-	-	-	-	-	-	-
	-	-	-	-	-	-	-	-	-	-	-	-	-	-	-	-	-	-	-	-	-	-	-	-
	-	-	-	-	-	-	-	-	-	-	-	-	-	-	-	-	-	-	-	-	-	-	-	-
	-	-	-	-	-	-	-	-	-	-	-	-	-	-	-	-	-	-	-	-	-	-	-	-
	-	-	-	-	-	-	-	-	-	-	-	-	-	-	-	-	-	-	-	-	-	-	-	-
	-	-	-	-	-	-	-	-	-	-	-	-	-	-	-	-	-	-	-	-	-	-	-	-
	-	-	-	-	-	-	-	-	-	-	-	-	-	-	-	-	-	-	-	-	-	-	-	-
	-	-	-	-	-	-	-	-	-	-	-	-	-	-	-	-	-	-	-	-	-	-	-	-
	-	-	-	-	-	-	-	-	-	-	-	-	-	-	-	-	-	-	-	-	-	-	-	-
	-	-	-	-	-	-	-	-	-	-	-	-	-	-	-	-	-	-	-	-	-	-	-	-
	-	-	-	-	-	-	-	-	-	-	-	-	-	-	-	-	-	-	-	-	-	-	-	-
	-	-	-	-	-	-	-	-	-	-	-	-	-	-	-	-	-	-	-	-	-	-	-	-
	-	-	-	-	-	-	-	-	-	-	-	-	-	-	-	-	-	-	-	-	-	-	-	-
	-	-	-	-	-	-	-	-	-	-	-	-	-	-	-	-	-	-	-	-	-	-	-	-
	-	-	-	-	-	-	-	-	-	-	-	-	-	-	-	-	-	-	-	-	-	-	-	-
	-	-	-	-	-	-	-	-	-	-	-	-	-	-	-	-	-	-	-	-	-	-	-	-
	-	-	-	-	-	-	-	-	-	-	-	-	-	-	-	-	-	-	-	-	-	-	-	-
	-	-	-	-	-	-	-	-	-	-	-	-	-	-	-	-	-	-	-	-	-	-	-	-
	-	-	-	-	-	-	-	-	-	-	-	-	-	-	-	-	-	-	-	-	-	-	-	-
	-	-	-	-	-	-	-	-	-	-	-	-	-	-	-	-	-	-	-	-	-	-	-	-
	-	-	-	-	-	-	-	-	-	-	-	-	-	-	-	-	-	-	-	-	-	-	-	-
	-	-	-	-	-	-	-	-	-	-	-	-	-	-	-	-	-	-	-	-	-	-	-	-
	-	-	-	-	-	-	-	-	-	-	-	-	-	-	-	-	-	-	-	-	-	-	-	-
	-	-	-	-	-	-	-	-	-	-	-	-	-	-	-	-	-	-	-	-	-	-	-	-
	-	-	-	-	-	-	-	-	-	-	-	-	-	-	-	-	-	-	-	-	-	-	-	-
	-	-	-	-	-																			







昭和十二年度関係漁業者明細表

監視区別	競落者数		租借者数		邦人經營者数		邦人經營漁區出漁漁獲夫数	
	鮭	蟹	鮭	蟹	鮭	蟹	鮭	蟹
沿海區(西) 日本人			1	-	1	-	90	-
沿海區(西) ソ國人			2	2				
羅哈壁區(ノイスキー區) 日本人	1		1	-	1	-		
羅哈壁區(ノイスキー區) ソ國人			2	-				
オホートスキー區 日本人	1		1	-	1	-	1,229	-
オホートスキー區 ソ國人	1		2	-				
ギヂギンスキー區 日本人	1		4	-	4	-	304	-
ギヂギンスキー區 ソ國人	1		1	-				
チギリスキー區 日本人			1	1	1	1	290	-
チギリスキー區 ソ國人			1	1				
イチンスキー區 日本人	1		1	1	1	1	3,123	-
イチンスキー區(イチンスキー區) ソ國人	2		2	2				
キクチンスキー區 日本人			1	1	1	1	3,274	-
キクチンスキー區(西堪察加區) ソ國人			3	2				
ボリシエレッツキー區 日本人			1	-	1	-	3,906	-
ボリシエレッツキー區 ソ國人			1	2				
東堪察加區 日本人			1	-	1	-	1,350	-
東堪察加區 ソ國人			1	1				
カラギンスキー區 日本人	1		1	-	1	-	3,341	-
カラギンスキー區 ソ國人	1		2	-				
オリユートルスキー區 日本人	1		1	-	1	-	1,051	-
オリユートルスキー區(オリユートルナワラシスキー區) ソ國人	1		4	1				
アナドイルスキー區 日本人				-		-		
アナドイルスキー區 ソ國人			1	-		-		
計 日本人	1		4	3	4	1	17,958	
計 ソ國人	6		14	1	4	3		
	2		5	4	14			
	6		22	12				

備考 (1) 監視區欄中( )内ノハ舊監視區名ナリ  
 (2) 競落者数及邦人經營者数ノ計欄中上側ハ全区ノ競落者總数ニシテ下側ハ各監視區競落者ノ各計數ナリ  
 (3) 蟹漁區ハ全部鮭漁區ニ合併經營セリ

漁 區 數



昭和十二年度関係漁業者明細表

監視区別	登録者数		租借者数		邦人経営者数		邦人経営漁区出漁漁獲夫数	
	註	蟹	註	蟹	註	蟹	註	蟹
沿海区(日本人)	-	-	1	-	-	-	-	90
(西南区)(ソ國人)	-	-	2	2	-	-	-	-
薩哈連区(日本人)	1	-	1	-	1	-	-	-
(ノイスキー区)(ソ國人)	-	-	2	-	-	-	-	-
オホーツク区(日本人)	1	-	1	-	-	-	1,229	-
(ソ國人)	1	-	2	-	-	-	-	-
オホーツク区(日本人)	1	-	4	-	-	-	304	-
(ソ國人)	1	-	1	-	4	-	-	-
チタリス区(日本人)	-	-	1	1	1	1	290	-
(ソ國人)	-	-	1	1	-	-	-	-
イタシ区(日本人)	1	-	1	1	1	1	3,123	-
(イタシ区)(ソ國人)	2	-	2	2	-	-	-	-
キタチ区(日本人)	-	-	1	1	1	1	3,274	-
(西基察加区)(ソ國人)	-	-	3	2	-	-	-	-
ボリスエレッツ区(日本人)	-	-	1	-	-	-	3,906	-
(ソ國人)	-	-	1	2	-	-	-	-
東垣察加区(日本人)	-	-	1	-	1	-	1,350	-
(ソ國人)	-	-	1	1	-	-	-	-
カラヤン区(日本人)	1	-	1	-	1	-	3,341	-
(ソ國人)	1	-	2	-	-	-	-	-
オホーツク区(日本人)	1	-	1	-	1	-	1,031	-
(ソ國人)	1	-	4	1	-	-	-	-
アノドイル区(日本人)	-	-	-	-	-	-	-	-
(ソ國人)	-	-	1	-	-	-	-	-
計(日本人)	1	-	4	3	4	1	17,958	-
(ソ國人)	6	-	14	1	4	3	-	-
	2	-	5	4	14	-	-	-
	6	-	22	12	-	-	-	-

備考 (1) 監視区欄中( )内ノハ監視区名ナリ  
 (2) 登録者数及邦人経営者数ノ計欄中上側ハ全区ノ登録者總數ニテ下側ハ各監視区登録者ノ各計數ナリ  
 (3) 蟹漁区ハ全部註蟹漁区ニ合併經營セリ

漁 区 數



發表漁區數共ノ一貸下期間別

年次	貸下期間	短期 (1年)	長期				合計
			2年	3年	5年	期限不明	
明治	41	331	-	-	-	-	331
◇	42	191	-	-	129	-	129
◇	43	148	-	-	138	-	138
◇	44	85	-	-	65	-	65
大正	1	33	-	-	130	-	130
◇	2	18	-	-	106	-	106
◇	3	24	-	-	73	-	73
◇	4	61	-	-	69	47	116
◇	5	42	-	-	60	71	131
◇	6	54	-	-	41	67	108
◇	7	56	-	-	47	40	87
◇	8	61	-	-	77	37	114
◇	9	蟹 101	-	-	67	58	125
◇		蟹 89	-	-	-	-	89
◇	10	蟹 43	-	-	77	63	140
◇		蟹 81	-	-	5	-	5
◇	11	自備出漁	-	-	-	-	-
◇	12	不明	不明	不明	不明	不明	不明
◇	13	蟹 140	-	-	272	-	326
◇		蟹 53	-	37	5	-	42
◇	14	蟹 66	-	195	-	-	195
◇		蟹 -	-	76	-	-	76
昭和	1	蟹 39	-	-	-	-	39
◇		蟹 45	-	-	-	-	45
◇	2	蟹 359	-	-	-	-	359
◇		蟹 76	-	-	-	-	76
◇	3	蟹 -	-	-	-	-	-
◇		蟹 154	-	-	14	236	250
◇	4	蟹 24	-	-	1	9	10
◇	5	蟹 180	-	-	125	89	214
◇		蟹 17	-	-	20	9	29
◇	6	蟹 115	-	-	145	27	172
◇		蟹 11	-	-	11	1	12
◇	7	蟹 103	-	-	90	27	117
◇		蟹 8	-	-	7	2	9
◇	8	蟹 68	-	-	62	41	98
◇		蟹 3	-	-	4	23	23
◇	9	蟹 41	-	-	48	28	76
◇		蟹 -	-	-	-	6	6
◇	10	蟹 18	-	-	38	15	53
◇		蟹 -	-	-	-	3	3
◇	11	蟹 10	-	-	18	10	28
◇		蟹 -	-	-	-	-	-
◇	12	蟹 -	-	-	10	50	90
◇		蟹 -	-	-	-	-	-
◇	13	蟹 -	-	-	-	-	-
◇		蟹 -	-	-	-	-	-
◇	14	蟹 -	-	-	-	-	-
◇		蟹 -	-	-	-	-	-
◇	15	蟹 -	-	-	-	-	-







從來租借セル漁區中期間滿了ノ際發表セサリシ漁區數 其ノ一 期間及前租借者別

年次	三年第一期トシテ發表スヘキモノ		三年第二期トシテ發表スヘキモノ		五年長期トシテ發表スヘキモノ		計		合計
	日本人	ソ國人	日本人	ソ國人	日本人	ソ國人	日本人	ソ國人	
明治 42	2	-	-	-	-	-	2	-	2
43	6	-	-	-	-	-	6	-	6
44	4	-	-	-	-	-	4	-	4
大正 1	2	2	6	7	-	-	8	9	17
2	4	-	4	2	-	-	8	2	10
3	1	-	1	-	-	-	2	-	2
4	1	-	1	2	3	3	5	5	10
5	5	-	3	1	4	4	12	5	17
6	-	-	2	1	-	-	2	1	3
7	3	2	2	1	4	1	9	4	13
8	1	1	-	1	1	-	2	2	4
9	3	3	-	2	2	-	5	5	10
10	13	-	-	-	-	-	13	-	13
11	自衛出漁	-	-	-	-	-	-	-	-
12	抱括契約	-	-	-	-	-	-	-	-
13	大正十三年以降ハ第一期及第二期ヲ廢止シ單ニ三年漁區ト改ム				3	2	3	2	5
14	1	-	-	1	1	1	1	1	2
昭和 1	-	2	-	-	1	-	1	3	3
2	2	1	-	-	-	-	2	1	3
3	-	-	-	-	-	-	-	-	-
4	-	-	-	-	18	7	18	7	25
5	-	1	-	-	-	-	-	2	2
6	-	-	-	-	-	-	-	-	-
7	-	-	-	-	-	-	-	-	-
8	-	10	-	-	-	41	-	51	51
9	-	-	-	-	-	-	-	-	-
10	-	-	-	-	-	-	-	-	-
11	-	-	-	-	-	-	-	-	-
12	-	-	-	-	-	-	-	-	-
13	-	-	-	-	-	-	-	-	-
14	-	-	-	-	-	-	-	-	-
15	-	-	-	-	-	-	-	-	-

從來租借セル漁區中期間滿了ノ際發表セサリシ漁區數 其ノ二 監視區別

年次	監視區	沿海區	薩哈連區	リマン	オホトス	ギヂギン	イチンス	西堪察	東堪察	カラギン	オリヌワ	計
		(西南區)	(ヌイスキー區)	ヌイ區	キー區	スキー區	キー區	加區	加區	スキー區	スキー區	
明治 42		42	-	-	-	-	-	-	-	-	2	2
43		43	1	1	-	-	-	1	2	-	1	6
44		44	-	-	-	-	-	4	-	-	-	4
大正 1		1	4	2	-	-	-	2	4	2	3	17
2		2	3	1	-	-	-	1	1	2	2	10
3		3	-	-	-	-	-	1	1	-	-	2
4		4	6	3	-	-	-	-	-	1	-	10
5		5	1	2	-	2	-	2	4	1	5	17
6		6	-	-	-	-	-	-	-	1	2	3
7		7	2	-	-	3	-	2	-	3	3	13
8		8	-	-	-	2	-	-	-	1	1	4
9		9	-	-	-	1	-	-	1	3	5	10
10		10	蟹類	2	-	2	-	9	-	-	-	13
11		11	自衛出漁	-	-	-	-	-	-	-	-	-
12		12	抱括契約	-	-	-	-	-	-	-	-	-
13		13	蟹類	-	-	-	-	-	1	-	4	5
14		14	蟹類	1	-	-	-	-	1	-	-	2
昭和 1		1	蟹類	-	-	1	-	-	2	-	-	3
2		2	蟹類	1	2	-	-	-	-	-	-	3
3		3	蟹類	-	-	-	-	-	-	-	-	-
4		4	蟹類	-	-	-	-	5	10	1	4	22
5		5	蟹類	1	-	-	-	-	3	-	-	3
6		6	蟹類	-	-	-	-	-	1	-	-	1
7		7	蟹類	-	-	-	-	-	-	-	-	-
8		8	蟹類	17	1	-	-	-	6	8	6	51
9		9	蟹類	-	-	-	-	-	-	-	-	-
10		10	蟹類	-	-	-	-	-	-	-	-	-
11		11	蟹類	-	-	-	-	-	-	-	-	-
12		12	蟹類	-	-	-	-	-	-	-	-	-

備考 前二表ノ不發表漁區ハ當業者カ引續キ開設ヲ出願セサリシモノカ又ハ出願セルモノ國政府ニ於テ相當理由ニ因リ發表セサリシモノナリ  
前表不發表漁區以外ニ新規開業ヲ出願セルモノ又ハ再度開設ヲ出願セルモノニシテ發表セサリシモノアリ  
本表中ニハ昭和四年國營留保申出漁區ヲ含ム



邦人發表出願漁區數及之ニ對スル發表漁區數 (監視區別及長短期間別)

Table with columns for monitoring areas (e.g., 沿海區, 薩哈噠區, リマンヌイ區) and rows for years (e.g., 明治42, 大正1, 昭和1) and periods (短期, 長期). It lists the number of fishing areas proposed and published.

邦人發表出願漁區數及之ニ對スル發表漁區數 (續)

Continuation of the table from page 28, showing data for years 昭和4 through 昭和15, with columns for various monitoring areas and publication counts.

備考 出願漁區數中ニハ重複セルモノ、一露里以内ニ近接セルモノ及大正三年以降ニ於テハ大正二年設定禁漁區域内ニ含マルヘキモノノハ之ヲ加算セス

大正二年禁漁區域擴張ニ因リ閉鎖セラレタル漁區數

Table showing the number of fishing areas closed due to the expansion of the fishing ban in 1913. Columns include monitoring area, total number, and details on Japanese and foreign leases.



競落漁區數  
其ノ一 貸下期間及租借者別

年次	短期(一年)		長期(三年)		長期(五年)		計	
	日本人	ソ國人	日本人	ソ國人	日本人	ソ國人	日本人	ソ國人
明治 41	119	14	-	-	-	-	119	14
42	112	7	71	30	-	-	183	37
43	24	1	62	5	-	-	86	6
44	42	6	49	2	-	-	91	8
大正 1	19	4	86	18	-	-	105	22
2	13	1	72	29	-	-	85	30
3	4	-	51	8	-	-	55	8
4	24	-	39	5	28	9	91	14
5	12	2	32	11	41	7	85	20
6	32	3	21	11	26	28	79	42
7	41	1	26	9	31	5	98	15
8	19	5	33	8	22	6	74	19
9	53	1	35	1	40	11	128	13
10	4	1	-	-	-	-	4	1
11	蟹	蟹	-	-	-	-	-	-
12	蟹	蟹	33	-	-	-	-	33
13	蟹	蟹	12	-	38	-	50	20
14	蟹	蟹	6	(二年) 9	(二年) 20	-	15	15
昭和 1	蟹	蟹	9	(2)	1	-	9	-
2	蟹	蟹	34	30	-	-	34	30
3	蟹	蟹	16	2	-	-	16	2
4	蟹	蟹	47	65	3	5	241	88
5	蟹	蟹	14	6	1	9	23	7
6	蟹	蟹	42	81	42	58	132	152
7	蟹	蟹	2	9	5	13	15	23
8	蟹	蟹	13	25	16	77	34	103
9	蟹	蟹	3	3	1	6	1	9
10	蟹	蟹	56	10	37	14	101	25
11	蟹	蟹	-	-	2	8	1	3
12	蟹	蟹	13	29	7	3	21	63
13	蟹	蟹	11	11	-	-	11	11
14	蟹	蟹	22	16	20	25	42	69
15	蟹	蟹	9	9	16	4	35	36
16	蟹	蟹	4	6	9	7	20	3
17	蟹	蟹	-	-	4	6	10	17
18	蟹	蟹	-	-	-	19	23	34
19	蟹	蟹	-	-	-	-	-	-
20	蟹	蟹	-	-	-	-	-	-
21	蟹	蟹	-	-	-	-	-	-
22	蟹	蟹	-	-	-	-	-	-
23	蟹	蟹	-	-	-	-	-	-
24	蟹	蟹	-	-	-	-	-	-
25	蟹	蟹	-	-	-	-	-	-
26	蟹	蟹	-	-	-	-	-	-
27	蟹	蟹	-	-	-	-	-	-
28	蟹	蟹	-	-	-	-	-	-
29	蟹	蟹	-	-	-	-	-	-
30	蟹	蟹	-	-	-	-	-	-
31	蟹	蟹	-	-	-	-	-	-
32	蟹	蟹	-	-	-	-	-	-
33	蟹	蟹	-	-	-	-	-	-
34	蟹	蟹	-	-	-	-	-	-
35	蟹	蟹	-	-	-	-	-	-
36	蟹	蟹	-	-	-	-	-	-
37	蟹	蟹	-	-	-	-	-	-
38	蟹	蟹	-	-	-	-	-	-
39	蟹	蟹	-	-	-	-	-	-
40	蟹	蟹	-	-	-	-	-	-
41	蟹	蟹	-	-	-	-	-	-
42	蟹	蟹	-	-	-	-	-	-
43	蟹	蟹	-	-	-	-	-	-
44	蟹	蟹	-	-	-	-	-	-
45	蟹	蟹	-	-	-	-	-	-
46	蟹	蟹	-	-	-	-	-	-
47	蟹	蟹	-	-	-	-	-	-
48	蟹	蟹	-	-	-	-	-	-
49	蟹	蟹	-	-	-	-	-	-
50	蟹	蟹	-	-	-	-	-	-
51	蟹	蟹	-	-	-	-	-	-
52	蟹	蟹	-	-	-	-	-	-
53	蟹	蟹	-	-	-	-	-	-
54	蟹	蟹	-	-	-	-	-	-
55	蟹	蟹	-	-	-	-	-	-
56	蟹	蟹	-	-	-	-	-	-
57	蟹	蟹	-	-	-	-	-	-
58	蟹	蟹	-	-	-	-	-	-
59	蟹	蟹	-	-	-	-	-	-
60	蟹	蟹	-	-	-	-	-	-
61	蟹	蟹	-	-	-	-	-	-
62	蟹	蟹	-	-	-	-	-	-
63	蟹	蟹	-	-	-	-	-	-
64	蟹	蟹	-	-	-	-	-	-
65	蟹	蟹	-	-	-	-	-	-
66	蟹	蟹	-	-	-	-	-	-
67	蟹	蟹	-	-	-	-	-	-
68	蟹	蟹	-	-	-	-	-	-
69	蟹	蟹	-	-	-	-	-	-
70	蟹	蟹	-	-	-	-	-	-
71	蟹	蟹	-	-	-	-	-	-
72	蟹	蟹	-	-	-	-	-	-
73	蟹	蟹	-	-	-	-	-	-
74	蟹	蟹	-	-	-	-	-	-
75	蟹	蟹	-	-	-	-	-	-
76	蟹	蟹	-	-	-	-	-	-
77	蟹	蟹	-	-	-	-	-	-
78	蟹	蟹	-	-	-	-	-	-
79	蟹	蟹	-	-	-	-	-	-
80	蟹	蟹	-	-	-	-	-	-
81	蟹	蟹	-	-	-	-	-	-
82	蟹	蟹	-	-	-	-	-	-
83	蟹	蟹	-	-	-	-	-	-
84	蟹	蟹	-	-	-	-	-	-
85	蟹	蟹	-	-	-	-	-	-
86	蟹	蟹	-	-	-	-	-	-
87	蟹	蟹	-	-	-	-	-	-
88	蟹	蟹	-	-	-	-	-	-
89	蟹	蟹	-	-	-	-	-	-
90	蟹	蟹	-	-	-	-	-	-
91	蟹	蟹	-	-	-	-	-	-
92	蟹	蟹	-	-	-	-	-	-
93	蟹	蟹	-	-	-	-	-	-
94	蟹	蟹	-	-	-	-	-	-
95	蟹	蟹	-	-	-	-	-	-
96	蟹	蟹	-	-	-	-	-	-
97	蟹	蟹	-	-	-	-	-	-
98	蟹	蟹	-	-	-	-	-	-
99	蟹	蟹	-	-	-	-	-	-
100	蟹	蟹	-	-	-	-	-	-

備考 大正十年ハ邦人競賣ニ参加セス以下ニ表同シ

競落漁區數  
其ノ二 監視區別

監視區年次	沿海區(西南區)	薩哈連區(オホソトスキー區)	リマンヌイ區	オホトスキー區	ギヂギンスキー區	イチンスキー區	西堪察加區	東堪察加區	カラギンスキー區	オリエントリンスキ区	計
明治 41	21	11	-	3	-	22	36	6	31	* 3	133
42	35	13	-	3	-	35	75	6	50	* 3	220
43	12	3	-	1	-	21	37	3	14	* 1	92
44	10	3	-	3	-	17	42	6	17	* 1	99
大正 1	21	4	-	3	-	23	40	12	23	* 1	127
2	12	3	-	5	-	26	42	5	21	* 1	115
3	5	2	1	1	-	8	25	1	20	-	63
4	7	-	1	7	-	9	33	7	41	-	105
5	5	2	1	11	-	13	36	4	33	-	105
6	-	7	-	29	-	18	31	3	33	-	121
7	5	5	-	49	-	8	20	11	15	-	113
8	5	1	1	32	-	14	8	14	18	-	93
9	蟹	蟹	5	26	-	34	23	5	39	-	141
10	蟹	蟹	4	-	-	-	-	1	-	-	5
11	蟹	蟹	-	-	-	-	-	-	-	-	-
12	蟹	蟹	-	-	5	-	9	12	1	4	2
13	蟹	蟹	-	-	10	2	13	18	2	1	33
14	蟹	蟹	3	2	3	-	5	12	1	4	20
昭和 1	蟹	蟹	-	-	-	-	2	1	-	6	30
2	蟹	蟹	13	1	7	-	8	18	4	9	64
3	蟹	蟹	-	-	-	-	5	13	-	-	18
4	蟹	蟹	-	-	-	-	-	-	-	-	-
5	蟹	蟹	42	6	39	6	53	73	22	58	329
6	蟹	蟹	5	-	-	-	8	12	-	5	30
7	蟹	蟹	36	3	31	9	23	44	37	40	284
8	蟹	蟹	8	-	-	-	10	13	2	5	38
9	蟹	蟹	11	2	18	-	12	8	8	34	137
10	蟹	蟹	4	2	10	9	1	-	2	5	10
11	蟹	蟹	2	-	-	-	31	-	5	36	126
12	蟹	蟹	1	-	-	-	-	-	-	-	3
13	蟹	蟹	10	3	12	15	12	-	12	20	84
14	蟹	蟹	4	-	-	-	2	3	-	2	11
15	蟹	蟹	2	-	23	24	7	1	29	25	111
16	蟹	蟹	4	-	-	-	-	-	2	-	6
17	蟹	蟹	-	-	12	14	3	1	28	13	71
18	蟹	蟹	-	-	4	2	9	-	-	14	37
19	蟹	蟹	-	-	-	-	-	-	-	-	-
20	蟹	蟹	-	-	6	16	8	-	17	9	57
21	蟹	蟹	-	-	-	-	-	-	-	-	-
22	蟹	蟹	-	-	-	-	-	-	-	-	-
23	蟹	蟹	-	-	-	-	-	-	-	-	-
24	蟹	蟹	-	-	-	-	-	-	-	-	-
25	蟹	蟹	-	-	-	-	-	-	-	-	-
26	蟹	蟹	-	-	-	-	-	-	-	-	-
27	蟹	蟹	-	-	-	-	-	-	-	-	-
28	蟹	蟹	-	-	-	-	-	-	-	-	-
29	蟹	蟹	-	-	-	-	-	-	-	-	-
30	蟹	蟹	-	-	-	-	-	-	-	-	-
31	蟹	蟹	-	-	-	-	-	-	-	-	-
32	蟹	蟹	-	-	-	-	-	-	-	-	-
33	蟹	蟹	-	-	-	-	-	-	-	-	-
34	蟹	蟹	-	-	-	-	-	-	-	-	-
35	蟹	蟹	-	-	-	-	-	-	-	-	-
36	蟹	蟹	-	-	-	-	-	-	-	-	-
37	蟹	蟹	-	-	-	-	-	-	-	-	-
38	蟹	蟹	-	-	-	-	-	-	-	-	-
39	蟹	蟹	-	-	-	-	-	-	-	-	-
40	蟹	蟹	-	-	-	-	-	-	-	-	-
41	蟹	蟹	-	-	-	-	-	-	-	-	-
42	蟹	蟹	-	-	-	-	-	-	-	-	-
43	蟹	蟹	-	-	-	-	-	-	-	-	-
44	蟹	蟹	-	-	-	-	-	-	-	-	-
45	蟹	蟹	-	-	-	-	-	-	-	-	-
46	蟹	蟹	-	-	-	-	-	-	-	-	-
47	蟹	蟹	-	-	-	-	-	-	-	-	-
48	蟹	蟹	-	-	-	-	-	-	-	-	-
49	蟹	蟹	-	-	-	-	-	-	-	-	-
50	蟹	蟹	-	-	-	-	-	-	-	-	-
51	蟹	蟹	-	-	-	-					



新 競 落 漁 區 數 (上側ハ其ノ年發表ノモノ  
下側ハ前年來發表ノモノ)

監視區 年次	沿海區 (西南區)	薩哈連區 (マイス キー區)	リマン ヌイ區	オホト スキー區	ギヂギン スキー區	イチン スキー區	西堪察 加區	東堪察 加區	カラギン スキー區	オリユ トルナ ススキ ー區	計	合 計
明治 41	21	11	-	3	-	22	36	6	31	3	133	133
42	16	2	-	3	-	14	25	1	23	-	81	116
43	2	2	-	3	-	4	15	1	8	-	35	-
44	2	-	-	1	-	5	8	1	2	-	16	22
大正 1	6	1	-	2	-	1	3	1	1	-	6	47
2	1	-	-	1	-	8	16	4	4	-	41	21
3	3	-	-	1	-	1	2	1	4	-	5	12
4	1	-	1	5	-	2	2	1	2	-	10	4
5	1	-	1	2	-	1	1	1	2	-	2	27
6	-	2	-	5	-	2	5	3	11	-	17	17
7	-	1	-	2	-	11	10	3	5	-	8	33
8	-	1	-	11	-	1	1	3	4	-	14	42
9	-	3	-	26	-	2	2	5	1	-	37	24
10	-	2	-	12	-	1	1	5	5	-	23	55
11	蟹	4	-	7	-	23	2	3	7	-	40	5
12	蟹	4	-	4	-	2	-	1	4	-	15	-
13	蟹	-	-	-	-	-	-	-	-	-	5	-
14	蟹	-	-	-	-	-	-	-	-	-	-	-
15	蟹	-	-	-	-	-	-	-	-	-	-	-
昭和 1	蟹	-	-	-	-	-	-	-	-	-	-	-
2	蟹	-	-	-	-	-	-	-	-	-	-	-
3	蟹	-	-	-	-	-	-	-	-	-	-	-
4	蟹	-	-	-	-	-	-	-	-	-	-	-
5	蟹	-	-	-	-	-	-	-	-	-	-	-
6	蟹	-	-	-	-	-	-	-	-	-	-	-
7	蟹	-	-	-	-	-	-	-	-	-	-	-
8	蟹	-	-	-	-	-	-	-	-	-	-	-
9	蟹	-	-	-	-	-	-	-	-	-	-	-
10	蟹	-	-	-	-	-	-	-	-	-	-	-
11	蟹	-	-	-	-	-	-	-	-	-	-	-
12	蟹	-	-	-	-	-	-	-	-	-	-	-
13	蟹	-	-	-	-	-	-	-	-	-	-	-
14	蟹	-	-	-	-	-	-	-	-	-	-	-
15	蟹	-	-	-	-	-	-	-	-	-	-	-

備考 昭和四年ノ「東カム」ハ代漁區トシテ取得セシモノナリ

從來發表セル漁區總數及競落有無漁區數 其ノ一

區 年次	從來發表セル漁區總數	同 上 中 一 回 以 上 競 落 セ ル 漁 區 數	同 上 中 一 回 モ 競 落 セ ザ ル 漁 區 數
明治 41	331	133	198
42	447	249	198
43	511	271	240
44	522	318	204
大正 1	531	339	192
2	534	351	183
3	547	355	192
4	582	381	201
5	600	398	202
6	628	434	194
7	671	475	196
8	723	494	229
9	796	549	247
10	807	549	84
11	蟹	蟹	蟹
12	蟹	蟹	蟹
13	蟹	蟹	蟹
14	蟹	蟹	蟹
昭和 1	蟹	蟹	蟹
2	蟹	蟹	蟹
3	蟹	蟹	蟹
4	蟹	蟹	蟹
5	蟹	蟹	蟹
6	蟹	蟹	蟹
7	蟹	蟹	蟹
8	蟹	蟹	蟹
9	蟹	蟹	蟹
10	蟹	蟹	蟹
11	蟹	蟹	蟹
12	蟹	蟹	蟹
13	蟹	蟹	蟹
14	蟹	蟹	蟹
15	蟹	蟹	蟹



從來發表セル漁區總數及競落有無漁區數  
其ノ二 監視區別

Table with columns for year (年), district (監視區), and various fishing zones (e.g., 沿海區, 薩哈連區, etc.), ending with a total count (計).

從來發表セル漁區總數及競落有無漁區數  
其ノ三 監視區別

Table with columns for year (年), district (監視區), and various fishing zones, including a section for '競落有無' (presence/absence of competition), ending with a total count (計).





從來發表セル漁區總數及競落有無漁區數  
其ノ四監視區別

監視 年 次	同上中一回モ競落セサル漁區數											計	
	沿海區 (西南區)	薩哈連區 (オホーツク)	リマン ヌイ區	オホ オス スキー區	ギヂ ギン スキー區	イ チ ン スキー區	西 堪 察 加 區	東 堪 察 加 區	カ ラ ギ ン カ ス キ ー 區	オ リ ニ ー ト ル ス キ ー 區	ア ナ ド イ ル ス キ ー 區		製魚區
明治	41	38	10	7	21		40	39	14	29			198
〃	42	56	11	7	18		37	24	14	31			198
〃	43	57	11	7	19		49	31	24	42			240
〃	44	51	11	7	17		41	17	41	39			204
大正	1	48	12	7	17		38	18	17	35			192
〃	2	48	12	7	15		36	16	16	33			183
〃	3	48	12	6	21		36	18	17	34			192
〃	4	49	15	5	23		35	18	19	37			201
〃	5	49	13	5	30		35	18	16	36			202
〃	6	49	14	9	26		34	18	10	34			194
〃	7	49	14	9	25		34	18	11	36			196
〃	8	49	14	9	45		34	18	19	41			229
〃	9	52 蟹 35	14 5	9 -	47 -		37 10	18 20	16 11	54 3			247 84
〃	10	54 蟹 38	14 5	9 -	50 -		42 10	18 20	17 11	54 3			258 87
〃	11	?	?	?	?	?	?	?	?	?	?	?	?
〃	12	58 蟹 38	14 5	9 -	53 -	3	43 17	18 23	17 11	54 3	4		273 97
〃	13	59 蟹 38	14 6	14 -	54 -	6	43 14	20 12	17 11	54 3	4		285 84
〃	14	60 蟹 38	14 6	14 -	55 -	5	44 16	19 12	16 11	54 3	4		285 86
昭和	1	60 蟹 38	14 6	14 -	55 -	6	44 16	19 12	16 11	54 3	4		286 86
〃	2	59 蟹 38	14 6	14 -	55 -	7	43 22	19 13	17 11	54 5	2		284 95
〃	3	59 蟹 38	14 6	14 -	55 -	7	43 22	19 13	17 11	54 5	2		284 95
〃	4	52 蟹 35	14 6	14 -	54 -	4	38 18	16 13	19 11	55 5	4		270 91
〃	5	54 蟹 37	14 6	14 -	55 -	10	46 22	16 13	20 11	61 5	7		297 97
〃	6	54 蟹 34	14 6	14 -	55 -	12	61 23	18 13	20 11	63 5	11		322 94
〃	7	54 蟹 34	14 6	14 -	55 -	12	61 23	18 13	20 11	63 5	14		325 94
〃	8	54 蟹 34	14 6	14 -	55 -	12	63 23	18 13	20 11	66 5	18		334 94
〃	9	54 蟹 34	14 6	14 -	55 -	12	63 23	18 13	20 11	66 5	18		334 94
〃	10	54 蟹 34	14 6	14 -	55 -	12	63 23	18 13	20 11	66 5	18		334 94
〃	11	54 蟹 34	14 6	14 -	55 -	12	63 23	18 13	20 11	66 5	18		334 94
〃	12	54 蟹 34	14 6	14 -	55 -	12	63 23	18 13	20 11	66 5	18		334 94
〃	13	蟹											
〃	14	蟹											
〃	15	蟹											

無入札及不落漁區數  
其ノ一 期間別

種 別 年 次	短期漁區		二年長期漁區		三年長期漁區		五年長期漁區		計	
	無入札	不落	無入札	不落	無入札	不落	無入札	不落	無入札	不落
明治	41	198	-	-	-	-	-	-	198	-
〃	42	72	-	-	-	28	-	-	100	-
〃	43	72	51	-	-	34	37	-	106	88
〃	44	19	18	-	-	9	5	-	28	23
大正	1	2	8	-	-	1	25	-	3	33
〃	2	-	4	-	-	2	3	-	2	7
〃	3	8	12	-	-	2	12	-	10	24
〃	4	11	26	-	-	7	18	2	20	52
〃	5	25	3	-	-	5	12	7	37	31
〃	6	16	3	-	-	6	3	7	29	12
〃	7	12	2	-	-	3	9	2	17	13
〃	8	12	25	-	-	6	30	7	25	57
〃	9	28 蟹 18	19 66	-	-	9	22	-	37	48
〃	10	蟹	蟹	-	-	-	-	-	18	66
〃	11	蟹	蟹	-	-	-	-	-	-	-
〃	12	蟹	蟹	-	-	-	-	-	-	-
〃	13	蟹	蟹	邦人ノ分 ハ抱括契約 ナルヲ以テ 判明セズ	-	-	-	-	-	-
〃	14	蟹	50	7	174	-	-	-	224	7
昭和	1	蟹	28	2	75	-	-	-	75	2
〃	2	蟹	45	-	-	-	-	-	45	-
〃	3	蟹	295	-	-	-	-	-	295	-
〃	4	蟹	58	-	-	-	-	-	58	-
〃	5	蟹	-	-	-	-	-	-	-	-
〃	6	蟹	37	5	-	6	-	27	70	5
〃	7	蟹	4	10	-	20	4	22	4	20
〃	8	蟹	47	7	-	1	-	-	5	-
〃	9	蟹	70	7	-	52	-	21	143	7
〃	10	蟹	8	-	-	4	-	1	13	-
〃	11	蟹	35	2	-	39	-	18	92	2
〃	12	蟹	7	1	-	5	-	1	13	1
〃	13	蟹	25	1	-	46	6	7	78	9
〃	14	蟹	8	-	-	4	-	7	19	-
〃	15	蟹	3	-	-	3	-	-	6	-



無入札及不落漁區數  
其ノ二 監視區別

Table with columns for monitoring areas (e.g., 沿海區, 薩哈連區, リマンヌイ區) and rows for years (e.g., 明治, 大正, 昭和). It tracks the number of fishing areas with no bids or no catches.

備考 \* 印ハ全監視區製魚區ノ數トス

租借漁區數  
其ノ一 期間別

Table showing the number of fishing areas leased by period (短期, 長期) and nationality (日本人, ソ國人) from 1911 to 1925.

備考 昭和八年以降ノ五年長期漁區中ニハ昭和七年八月漁區安定ニ關スル取極ニ依リ借區契約ヲ延長シタルモノヲ含ム  
昭和十年短期漁區中ニハ同年五月承認ノ「ソ」側國營留保漁區ヲ含ム



租借漁區數  
其ノ二監視區別

Table with columns for monitoring areas (e.g., 沿海區, 阿波島區) and rows for years (e.g., 明治, 大正, 昭和). It lists the number of Japanese and foreign-owned fishing areas.

備考 \* 印ハ全監視ノ製魚區數ナリ

日「ソ」企業者別租借漁區數比率 (上欄ハ鮭鱒漁區 中欄ハ蟹漁區 下欄ハ總漁區數)

Table showing the ratio of fishing areas rented by Japanese and foreign companies. Columns include company type (e.g., 國營, 「コ」組合, 個人) and rows for years (e.g., 明治, 大正, 昭和).



日「ソ」企業者別租借漁區數比率 (續)

種 年 別 次	日本側		「ソ」國 側								合 計	
	漁區數	百分率	國 營		「コ」組合		個 人		計		漁區數	百分率
			漁區數	百分率	漁區數	百分率	漁區數	百分率	漁區數	百分率		
昭和 1	251	85.7	23	7.8	-	-	19	6.5	42	14.6	293	100
	17	77.3	2	9.1	-	-	3	13.6	5	22.7	22	100
	268	85.9	25	8.0	-	-	22	6.1	47	14.1	312	100
2	239	85.7	19	6.8	-	-	20	7.5	39	14.3	278	100
	16	88.9	2	11.1	-	-	-	-	2	11.1	18	100
	255	86.1	21	7.1	-	-	20	6.8	41	13.9	296	100
3	239	85.7	21	7.5	-	-	19	6.8	40	14.3	279	100
	16	88.9	2	11.1	-	-	-	-	2	11.1	18	100
	255	85.9	23	7.7	-	-	19	6.4	42	14.1	297	100
4	274	65.2	63	15.0	3	0.8	60	19.0	146	34.8	420	100
	29	64.4	9	20.0	-	-	7	15.6	16	35.6	45	100
	303	55.2	71	15.4	3	0.6	87	18.7	162	34.8	465	100
5	296	85.3	65	12.1	35	6.5	140	26.1	240	44.7	536	100
	22	50.7	9	16.7	2	3.7	21	38.9	32	59.3	54	100
	318	53.9	74	12.5	37	6.3	161	27.3	272	46.1	590	100
6	288	51.7	80	14.4	54	9.7	135	24.2	269	48.3	557	100
	21	39.6	8	15.1	3	5.7	21	39.6	32	60.4	53	100
	309	50.7	88	14.4	57	9.3	156	25.6	301	49.3	610	100
7	371	58.2	84	13.1	44	6.9	139	21.8	267	41.8	638	100
	21	38.2	11	20.0	2	3.6	21	38.2	34	61.8	55	100
	392	56.6	95	13.7	46	6.6	160	23.1	301	43.4	693	100
8	340	51.5	220	33.3	28	4.2	72	11.0	320	48.5	660	100
	17	34.7	11	22.4	6	12.2	15	30.7	32	65.3	49	100
	357	50.4	231	32.6	34	4.8	87	12.2	352	49.6	709	100
9	369	52.6	220	31.3	27	3.8	86	12.3	333	47.4	702	100
	17	34.7	11	22.4	8	16.3	13	26.6	32	65.3	49	100
	386	51.4	231	30.8	35	4.6	99	13.2	365	48.6	751	100
10	378	49.7	259	34.1	28	3.6	95	12.6	382	50.3	760	100
	17	34.7	11	22.4	8	16.3	13	26.6	32	65.3	49	100
	395	48.8	270	33.4	36	4.5	108	13.4	414	51.2	809	100
11	382	49.7	259	33.7	30	3.8	98	12.8	387	50.3	769	100
	17	34.7	11	22.4	8	16.3	13	26.6	32	65.3	49	100
	399	48.8	270	33.0	38	4.6	111	13.6	419	51.2	818	100
12	372	48.9	257	33.8	31	4.1	100	13.2	388	51.1	760	100
	17	35.4	11	22.9	8	16.7	12	25.0	31	64.6	48	100
	389	48.1	268	33.2	39	4.8	112	13.9	419	51.9	808	100
13												
14												
15												

備考 1. 「ソ」國側中コ組合トハ「コオハラチーグ」組合ノ略稱ナリ  
2. 地方農漁民漁區ヲ含マズ

邦人經營漁區數 其ノ一

期 間 別 年 次	短 期 (一年)	三 年 長 期	五 年 長 期	十 年 長 期	計
	明治 41	117	-	-	
42	109	69	-	-	178
43	22	130	-	-	152
44	39	175	-	-	214
大正 1	18	195	-	-	213
2	11	220	-	-	231
3	2	224	-	-	226
4	24	178	28	-	230
5	11	119	71	-	201
6	25	90	96	-	213
7	27	69	129	-	225
8	15	74	157	-	246
9	19	67	172	-	258
10	16	58	150	-	224
11	38	76	150	-	264
12	229	-	-	-	229
13	3	212	-	-	215
14	-	12	233	-	233
昭和 1	-	14	243	-	243
2	232	14	-	-	232
3	221	-	-	-	221
4	14	-	-	-	14
5	95	2	120	36	253
6	17	-	-	6	23
7	27	39	167	37	270
8	2	5	8	7	22
9	9	51	170	37	267
10	-	6	7	7	20
11	20	74	176	37	307
12	-	6	3	7	16
13	11	11	275	37	334
14	19	22	275	37	354
15	6	43	274	37	360
16	4	44	275	37	359
17	4	45	252	37	338
18	-	-	10	7	17
19	-	-	10	7	17



經營人邦人製魚區數

監視區別 年次	沿海區 (西南區)	薩哈連區 (ノイスキー區)	リマンスイ區	オホトスキー區	ギデギンスキー區
明治 41	19	10	-	-	3
42	27	7	-	-	3
43	20	7	-	-	1
44	28	9	-	-	4
大正 1	27	4	-	-	3
2	25	4	-	-	6
3	24	3	1	-	5
4	19	-	1	-	9
5	11	1	-	-	11
6	8	5	-	-	24
7	10	5	-	-	38
8	11	8	-	-	40
9	12	10	-	-	28
10	11	-	-	-	33
11	3	-	-	-	61
12	10	-	-	-	48
13	13	-	-	-	35
14	14	5	-	-	39
昭和 1	14	6	-	-	39
2	13	4	-	-	31
3	13	3	-	-	19
4	22	4	-	-	25
5	18	3	-	-	33
6	16	3	-	-	38
7	12	5	-	-	38
8	14	4	-	-	38
9	14	4	-	-	38
10	12	-	-	-	38
11	11	2	-	-	38
12	4	-	-	-	37
13	-	-	-	-	-
14	-	-	-	-	-
15	-	-	-	-	-

備考 \* 印ハ全監視區ノ製魚區數ナリ

漁區數 其ノ二 監視區別

イチンスキー區	西堪察加區	東堪察加區	カラギンスキー區	オリエントル ナワリンスキー區	計
20	32	2	28	* 3	117
27	67	2	42	* 3	178
31	66	2	24	* 1	152
40	92	2	38	* 1	214
45	84	6	43	* 1	213
50	94	5	46	* 1	231
46	92	5	50	-	226
37	89	6	69	-	230
28	86	4	60	-	201
33	77	6	60	-	213
30	78	15	49	-	225
39	81	18	49	-	246
51	82	14	60	-	258
-	-	1	-	-	2
44	79	13	44	-	224
-	-	-	-	-	3
53	82	14	41	-	264
-	5	-	-	-	8
51	81	13	24	2	229
2	8	-	-	-	12
52	88	14	12	1	215
3	9	-	-	-	12
49	91	14	19	1	233
5	8	-	-	-	14
47	93	14	24	2	243
5	9	-	-	-	14
43	89	14	31	3	232
5	11	-	-	-	16
44	90	14	33	3	221
5	9	-	-	-	14
46	82	15	52	3	253
13	9	-	-	-	23
47	77	21	56	13	270
13	9	-	-	-	22
46	75	15	65	6	267
12	8	-	-	-	20
57	74	15	74	23	307
12	4	-	-	-	16
55	74	15	87	28	334
12	4	-	-	-	16
58	74	15	96	28	354
12	4	-	-	-	16
53	74	15	106	33	360
12	4	-	-	-	16
53	74	15	102	35	359
12	5	-	-	-	17
48	73	15	102	32	338
12	5	-	-	-	17



邦 人 經 營

年 次	沿 海 區 (西 南 區)				薩 哈 璣 區 (マ イ ス キ ー 區)				リ マ ン ス イ 區				オ ホ ト ス キ ー 區				ギ ゼ ギ ン ス キ ー 區			
	以下	一〇〇〇	二〇〇〇	三〇〇〇以上	以下	一〇〇〇	二〇〇〇	三〇〇〇以上	以下	一〇〇〇	二〇〇〇	三〇〇〇以上	以下	一〇〇〇	二〇〇〇	三〇〇〇以上	以下	一〇〇〇	二〇〇〇	三〇〇〇以上
	〇	〇	〇	〇	〇	〇	〇	〇	〇	〇	〇	〇	〇	〇	〇	〇	〇	〇	〇	〇
明治 41	18	1	-	-	9	1	-	-	-	-	-	2	1	-	-	-	-	-	-	-
42	24	3	-	-	4	3	-	-	-	-	-	2	1	-	-	-	-	-	-	-
43	14	5	-	1	2	4	1	-	-	-	-	1	-	-	-	-	-	-	-	-
44	15	11	1	1	5	4	-	-	-	-	-	1	3	-	-	-	-	-	-	-
大正 1	19	8	-	-	3	1	-	-	-	-	-	1	2	-	-	-	-	-	-	-
2	21	4	-	-	3	1	-	-	-	-	-	2	1	3	-	-	-	-	-	-
3	19	5	-	-	3	-	-	-	1	-	-	1	1	3	-	-	-	-	-	-
4	14	4	1	-	-	-	-	-	1	-	-	1	3	5	-	-	-	-	-	-
5	7	4	-	-	1	-	-	-	-	-	-	2	4	5	-	-	-	-	-	-
6	6	2	-	-	4	1	-	-	-	-	-	9	10	3	2	-	-	-	-	-
7	5	5	-	-	3	2	-	-	-	-	-	15	14	7	2	-	-	-	-	-
8	8	2	1	-	8	-	-	-	-	-	-	19	11	8	2	-	-	-	-	-
9	9	3	-	-	4	6	-	-	-	-	-	3	11	13	1	-	-	-	-	-
10	8	2	-	-	-	-	-	-	-	-	-	6	8	12	6	-	-	-	-	-
11	11	1	(不 明)	-	-	-	-	-	-	-	-	23	19	15	4	-	-	-	-	-
12	8	2	-	-	-	-	-	-	-	-	-	23	11	12	2	-	-	-	-	-
13	1	3	-	-	-	-	-	-	-	-	-	10	24	1	-	-	-	-	-	-
14	8	6	-	-	4	1	-	-	-	-	-	25	14	-	-	1	-	-	-	-
昭和 1	10	4	-	-	4	1	1	-	-	-	-	35	4	-	-	3	1	-	-	-
2	8	5	-	-	2	1	1	-	-	-	-	31	-	-	-	4	-	-	-	-
3	13	-	-	-	3	-	-	-	-	-	-	2	9	8	-	-	-	2	-	-
4	15	7	-	-	4	-	-	-	-	-	-	6	12	7	-	1	3	-	-	-
5	18	-	-	-	3	-	-	-	-	-	-	15	17	1	-	-	1	1	-	-
6	14	2	-	-	3	-	-	-	-	-	-	23	14	1	-	-	3	-	-	-
7	12	-	-	-	5	-	-	-	-	-	-	7	13	17	1	-	6	3	-	-
8	2	5	7	-	3	1	-	-	-	-	-	2	14	17	5	-	19	-	-	-
9	2	5	7	-	3	1	-	-	-	-	-	2	14	17	5	-	27	-	-	-
10	2	5	7	-	-	-	-	-	-	-	-	2	14	17	5	-	29	-	-	-
11	2	4	5	-	1	1	-	-	-	-	-	2	15	16	5	-	29	-	-	-
12	-	2	1	1	-	-	-	-	-	-	-	2	14	16	5	-	27	-	-	-
13	-	-	-	-	-	-	-	-	-	-	-	-	-	-	-	-	-	-	-	-
14	-	-	-	-	-	-	-	-	-	-	-	-	-	-	-	-	-	-	-	-
15	-	-	-	-	-	-	-	-	-	-	-	-	-	-	-	-	-	-	-	-

備考 大正九、十年ニハ遭難漁失ニヨリ漁獲高不明ノタメ掲記セラレザルモノアリ

漁 區 數 其ノ三 監視區別及漁獲標準高別

イ チ ン ス キ ー 區				西 堪 察 加 區				東 堪 察 加 區				カ ラ ギ ン ス キ ー 區				オ リ ユ ー ト ル ナ ワ リ ン ス キ ー 區				計							
以下	一〇〇〇	二〇〇〇	三〇〇〇以上	以下	一〇〇〇	二〇〇〇	三〇〇〇以上	以下	一〇〇〇	二〇〇〇	三〇〇〇以上	以下	一〇〇〇	二〇〇〇	三〇〇〇以上	以下	一〇〇〇	二〇〇〇	三〇〇〇以上	以下	一〇〇〇	二〇〇〇	三〇〇〇以上	以下	一〇〇〇	二〇〇〇	三〇〇〇以上
〇	〇	〇	〇	〇	〇	〇	〇	〇	〇	〇	〇	〇	〇	〇	〇	〇	〇	〇	〇	〇	〇	〇	〇	〇	〇	〇	〇
5	8	7	-	4	16	11	1	-	2	-	-	19	8	1	-	-	-	-	-	57	37	19	1				
1	16	10	-	2	44	16	5	-	-	2	-	17	24	1	-	-	-	-	-	50	91	29	5				
-	12	18	1	1	8	49	8	-	-	1	1	14	10	-	-	-	-	-	-	17	44	79	11				
1	8	26	5	-	4	49	39	-	-	-	2	3	20	14	1	-	-	-	-	24	47	91	51				
1	33	11	-	16	28	35	5	1	-	4	1	13	25	4	1	-	-	-	-	53	95	55	9				
19	27	4	-	2	23	55	14	-	-	4	1	2	16	23	5	-	-	-	-	49	72	89	20				
4	22	17	3	-	4	56	32	-	1	3	1	5	20	25	-	-	-	-	-	32	53	102	39				
1	21	13	2	1	7	50	31	1	1	4	-	24	40	5	-	-	-	-	-	43	76	78	33				
-	8	15	5	-	1	23	62	-	-	3	1	54	4	2	-	-	-	-	-	62	19	47	73				
1	14	14	4	2	2	17	56	-	-	5	1	47	10	3	-	-	-	-	-	69	39	42	63				
2	8	18	2	1	6	38	33	7	2	3	3	24	25	-	-	-	-	-	-	57	62	66	40				
2	20	15	2	1	9	41	29	4	1	4	9	19	27	3	-	-	-	-	-	61	70	72	42				
8	12	24	5	1	4	24	53	2	3	3	7	57	1	-	2	-	-	-	-	84	40	64	68				
-	12	27	5	1	4	24	50	1	-	3	9	4	17	19	4	-	-	-	-	20	43	85	74				
4	12	30	7	1	2	7	72	1	5	2	6	37	4	-	-	-	-	-	-	77	43	72	89				
17	28	6	-	-	15	47	19	3	2	1	7	1	6	16	1	-	1	1	-	52	65	83	29				
-	9	32	10	2	3	2	81	4	-	5	5	3	6	3	-	-	1	-	-	20	45	43	96				
27	15	7	-	27	34	30	-	3	3	3	5	1	6	12	-	-	-	-	1	96	79	53	5				
-	10	29	8	-	-	4	88	3	-	1	10	19	5	-	-	1	-	1	-	75	27	35	106				
21	22	-	-	3	44	37	5	1	1	3	9	18	11	2	-	-	1	2	-	88	85	45	14				
-	3	27	14	-	-	5	85	1	-	6	7	-	24	9	-	-	2	1	-	19	38	58	106				
3	13	28	2	-	20	48	14	2	8	1	4	20	32	-	-	1	2	-	-	52	97	84	20				
-	8	33	6	-	2	21	54	5	9	3	4	4	41	11	-	9	1	3	-	39	76	89	66				
36	10	-	-	9	30	30	6	-	4	4	7	-	58	7	-	1	1	4	-	86	122	46	31				
15	17	21	3	-	-	24	50	1	8	2	4	43	31	-	-	20	3	-	-	103	78	67	59				
10	6	34	4	-	-	11	63	4	1	1	9	1	66	19	1	-	24	4	-	22	136	92	84				
10	9	34	5	-	-	11	63	4	1	1	9	1	75	19	1	-	24	4	-	22	153	95	84				
7	7	34	5	-	-	11	63	4	1	1	9	1	85	19	1	-	27	6	-	16	168	93	83				
7	8	33	5	-	-	11	63	4	1	1	9	1	81	19	1	-	31	4	-	17	170	89	83				
4	8	31	5	-	-	11	62	4	1	1	9	1	81	19	1	-	28	4	-	11	161	83	83				



邦人租借漁區中不經營漁區數及「ソ」國人租借漁區中邦人讓受經營漁區數  
其ノ一 期間別

種 年 別 次	一年漁區		三年漁區		五年漁區		計		備 考
	不 漁	讓 受	不 漁	讓 受	不 漁	讓 受	不 漁	讓 受	
明治 41	2	-	-	-	-	-	2	-	
42	3	-	2	-	-	-	5	-	
43	2	-	3	-	-	-	5	-	
44	3	-	7	-	-	-	10	-	{ 休止ヲ命セラレタル モノ三年長期二、契 約ヲ締結セサリシモ ノ同シク一
大正 1	1	-	-	-	-	-	1	-	
2	2	-	3	21	-	-	5	21	
3	2	-	5	23	-	-	7	23	
4	-	-	4	20	-	-	4	20	
5	1	-	5	2	-	2	6	4	{ 譲渡後契約ヲ締結セ サリシモノ三年長期 一、短期一
6	7	-	3	2	-	3	10	5	
7	14	-	15	6	9	12	38	18	
8	4	-	10	4	8	17	22	21	
9	34	-	29	3	11	18	74	21	
10	37	-	34	-	30	-	101	2	{ 大正十一年ハ自衛出 漁ニシテ不經營及讓 受漁區ナシ
11	1	-	-	-	-	-	1	-	
12	29	-	-	-	-	-	29	-	
13	2	2	21	8	-	-	22	10	
14	1	-	4	1	2	-	4	2	
昭和 1	15	3	15	1	-	-	15	3	
2	6	-	1	-	-	-	7	-	
3	18	-	-	-	-	-	18	-	
4	5	4	-	-	16	1	21	5	
5	6	1	-	-	6	-	6	1	
6	15	-	5	-	6	-	21	-	
7	4	-	8	-	9	-	21	-	
8	36	-	19	-	9	5	64	5	
9	2	-	-	-	4	-	6	-	
10	3	-	8	-	3	-	14	-	
11	3	-	6	-	1	-	18	-	
12	7	-	7	-	16	-	23	-	
13	10	-	10	-	24	-	34	-	
14	-	-	-	-	-	-	-	-	
15	-	-	-	-	-	-	-	-	

邦人租借漁區中不經營漁區數及「ソ」國人租借漁區中邦人讓受經營漁區數  
其ノ二 監視區別

年 種 別 次	沿海區 (西南區)		薩哈連區 (オホト スキ-區)		オホト スキ-區		ギデギン スキ-區		イナン スキ-區		西堆察 加區		東堆察 加區		カラギン スキ-區		オリーン トルスキ 一區		アナド イルスキ 一區		計		備考	
	不 漁	讓 受	不 漁	讓 受	不 漁	讓 受	不 漁	讓 受	不 漁	讓 受	不 漁	讓 受	不 漁	讓 受	不 漁	讓 受	不 漁	讓 受	不 漁	讓 受	不 漁	讓 受		
明治 41	-	-	-	-	-	-	-	-	-	-	1	-	-	-	1	-	-	-	-	-	-	2	-	
42	3	-	-	-	-	-	-	-	-	-	1	-	-	-	1	-	-	-	-	-	-	5	-	
43	2	-	-	-	-	-	-	-	-	-	-	-	1	-	2	-	-	-	-	-	-	5	-	
44	2	-	-	-	-	-	-	-	1	-	2	-	2	-	3	-	-	-	-	-	-	10	-	
大正 1	1	-	-	-	-	-	-	-	-	-	-	-	-	-	-	-	-	-	-	-	-	1	-	
2	1	4	1	-	1	-	1	1	1	2	12	-	-	-	3	-	-	-	-	-	-	5	21	
3	4	5	-	-	1	-	1	-	1	-	13	-	-	2	4	-	-	-	-	-	-	7	23	
4	-	3	-	-	1	1	-	-	1	-	13	-	-	2	4	-	-	-	-	-	-	4	20	
5	2	-	-	-	1	-	-	-	-	-	1	2	-	2	2	-	-	-	-	-	-	6	4	
6	2	-	-	-	5	-	-	-	-	-	3	1	2	2	-	-	-	-	-	-	-	10	5	
7	2	-	1	1	14	3	-	-	2	1	7	10	-	3	12	-	-	-	-	-	-	38	18	
8	-	-	-	2	8	2	-	-	1	4	4	12	2	1	7	-	-	-	-	-	-	22	21	
9	6	2	1	1	30	1	-	-	16	6	4	13	4	-	13	-	-	-	-	-	-	74	21	
10	2	7	-	-	25	-	-	-	24	1	9	2	6	-	30	-	-	-	-	-	-	101	3	
11	1	-	-	-	-	-	-	-	-	-	-	-	-	-	-	-	-	-	-	-	-	1	-	
12	5	2	-	-	7	-	-	-	10	1	1	3	3	-	3	-	-	-	-	-	-	29	4	
13	2	1	-	-	6	-	1	-	3	7	1	3	3	-	5	-	-	1	-	-	-	22	10	
14	1	1	-	-	3	-	-	-	7	2	2	3	-	3	-	2	-	1	-	-	-	17	2	
昭和 1	1	1	-	-	3	-	-	-	7	1	2	-	3	-	1	-	-	-	-	-	-	15	2	
2	1	-	-	-	1	-	-	-	1	-	1	-	-	-	4	-	-	-	-	-	-	3	7	
3	-	-	-	-	13	-	2	-	-	-	-	-	-	-	2	-	-	-	-	-	-	18	-	
4	1	2	2	-	5	2	-	-	3	-	3	2	2	1	1	-	5	-	-	-	-	21	5	
5	1	-	2	-	4	9	-	-	1	-	-	3	-	4	-	3	-	-	-	-	-	6	1	
6	1	-	2	-	2	3	-	-	3	-	-	2	-	4	-	4	-	-	-	-	-	26	-	
7	4	-	2	-	1	6	-	-	3	-	1	-	2	5	-	5	-	-	-	-	-	21	-	
8	7	-	2	-	1	6	-	-	19	-	5	-	4	16	-	9	-	-	-	-	-	64	5	
9	-	-	-	-	-	-	-	1	-	3	-	-	-	-	-	-	-	2	-	-	-	6	-	
10	2	-	-	-	-	3	-	-	2	-	-	-	-	-	5	-	-	-	-	-	-	14	-	
11	2	-	4	-	-	1	-	-	7	-	1	-	-	-	-	-	-	-	-	-	-	18	-	
12	3	-	2	-	-	10	-	-	12	-	-	-	-	-	4	-	-	-	-	-	-	23	-	
13	10	-	4	-	-	3	-	-	-	-	-	-	-	-	1	-	-	-	-	-	-	34	-	
14	-	-	-	-	-	-	-	-	-	-	-	-	-	-	-	-	-	-	-	-	-	-	-	
15	-	-	-	-	-	-	-	-	-	-	-	-	-	-	-	-	-	-	-	-	-	-	-	

大正八年オホトスキ一區讓受漁區數二一ハリ  
自大正九年九月一日至同十年七月三十一日讓受經營漁區數  
分ナリ



漁區發表出願期限、漁區表接手及競賣施行期日

年次	發表出願期限	漁區表接手期日 (於浦鹽帝國領事館)		競賣施行期日	備考
		月	日		
明治 41	前年	12. 14	1. 8	3. 12	接手月日不明=付漁區發表日附ヲ記載ス 競賣ノ施行期日ニ涉ル
42			4. 17		
43	11. 14	1. 17	再競賣	3. 18	
44	10. 28	2. 3	再競賣	4. 3	
大正 1	10. 28	1. 29		3. 28	
2	10. 28	1. 26		3. 26	
3	10. 27	道加漁區表	1. 5	3. 6	追加漁區競賣
4			4. 28		
5	10. 28	1. 3		3. 1	漁業者ノ願ニ依リ出願期限ヲ十一月七日迄延期セラ ル
6	11. 7	1. 5		3. 7	
7	11. 14	1. 17		3. 19	
8	11. 14	1. 14		3. 18	
9	11. 11	1. 10		3. 10	
10	11. 1	前年 12. 24	蟹	2. 25	
11	11. 1	12. 17	蟹	2. 18	
12				2. 16	
13					
14	1. 15			2. 21	哈府ニテ競賣
昭和 1	前年 12. 15	サガレン漁區無シ	5. 23	6. 15	浦鹽ニテ競賣(サガレン府區)
			1. 26	3. 14	(取 消)
2	1. 12		4. 2	4. 4	(沿海區及蟹漁區ノミ)
3			4. 25	4. 12	(邦人不參加)
4	前年 11. 15		5. 26	5. 27	再競賣
5	11. 15	前年 12. 24		2. 28	(邦人不參加)
6	10. 27		12. 26	3. 15	( )
7	10. 25		2. 15	3. 15	(3. 15ノ繼續競賣)
8	11. 5		2. 22	4. 5	
9	11. 5		2. 27	4. 12	
10	11. 5		3. 15	4. 12	
11	11. 5		再競賣	2. 25	(邦人不參加)
12	11. 5		12. 24	3. 14	(3.25延長)
13			12. 25	4. 20	
14			再競賣	5. 5	
15			12. 28	2. 28	
			追加競賣	3. 14	
			追加競賣	2. 20	
			追加競賣	3. 5	(邦人不參加)
			追加競賣	5. 25	
			再競賣	2. 27	
			再競賣	3. 14	
			再競賣	2. 28	
			再競賣	2. 28	
			再競賣	3. 9	

昭和十二年度漁區關係明細表

監視別區	發表漁區數			競落漁區數	無入札及不落漁區數		租借漁區數		邦人經營漁區數	邦人不經營漁區數
	區別	短期	長期		無入札	不落	日本人	ソ國人		
沿海區 (西南區)	鮭 鱒	-	-	-	-	14	82	4	10	
	蟹	-	-	-	-	-	9	-	-	
薩哈噠區 (ヌイスキー區)	鮭 鱒	-	1	1	-	4	18	-	4	
	蟹	-	-	-	-	-	-	-	-	
オホーツスキー區	鮭 鱒	-	10	10	-	37	46	37	-	
	蟹	-	-	-	-	-	-	-	-	
ギヂギンスキー區	鮭 鱒	-	12	12	-	30	9	27	3	
	蟹	-	-	-	-	-	-	-	-	
イチンスキー區	鮭 鱒	-	9	8	1	60	35	48	12	
	蟹	-	-	-	-	12	6	-	-	
キクチンスキー區 (西堪察加區)	鮭 鱒	-	-	-	-	37	27	37	-	
	蟹	-	-	-	-	5	5	-	-	
ボリシエツキー區 (西堪察加區)	鮭 鱒	-	-	-	-	36	28	36	-	
	蟹	-	-	-	-	-	5	-	-	
東堪察加區	鮭 鱒	-	-	-	-	15	20	15	-	
	蟹	-	-	-	-	-	2	-	-	
カラギンスキー區	鮭 鱒	-	17	17	-	103	54	102	1	
	蟹	-	-	-	-	-	-	-	-	
オリュートルスキー區 (オリュートルナ (ワリンスキー區))	鮭 鱒	-	11	9	2	36	64	32	4	
	蟹	-	-	-	-	-	4	-	-	
アナドイルスキー區	鮭 鱒	-	-	-	-	-	5	-	-	
	蟹	-	-	-	-	-	-	-	-	
計	鮭 鱒	-	60	57	3	372	388	338	34	
	蟹	-	-	-	-	17	31	17	-	

備考 監視區中内ハ舊監視區名ナリ



租借料及其他公課



競落價額及租借料總額 (日「ソ」人別)

年次	競落價額						租借料						邦人經營漁區租借料		
	日本人		ソ國人		計		日本人		ソ國人		計		漁區數	總額	
	漁區數	價額	漁區數	價額	漁區數	價額	漁區數	總額	漁區數	總額	漁區數	總額			
明治 41	119	108,380	14	20,340	133	128,720	119	108,380	14	20,340	133	128,720	117	106,470	
42	183	179,642	37	48,296	220	227,938	183	179,642	37	48,296	220	227,938	178	175,663	
43	36	91,681	6	4,649	92	96,330	157	176,018	23	27,229	180	203,247	152	172,078	
44	91	120,490	8	10,910	99	131,400	224	271,104	30	38,139	254	309,243	214	258,383	
大正 1	105	209,246	22	54,418	127	263,664	214	338,829	29	61,319	243	400,148	213	337,979	
2	85	211,442	30	102,754	115	314,196	215	440,108	49	146,404	264	586,512	231	503,465	
3	55	176,194	8	27,766	63	203,960	208	526,893	54	167,418	262	694,311	226	587,166	
4	91	284,494	14	77,185	105	361,679	214	639,020	51	203,205	265	842,225	230	707,199	
5	85	320,053	20	170,280	105	490,333	203	719,693	42	275,231	245	994,924	201	776,737	
6	79	412,409	42	456,133	121	868,542	218	930,580	73	695,777	291	1,626,357	213	968,864	
7	98	3,037,636	15	260,764	113	3,298,400	245	3,732,099	80	893,657	325	4,625,756	225	3,893,876	
8	74	3,816,921	19	396,598	93	4,213,519	247	6,973,361	87	1,215,407	334	8,188,768	246	4,094,743	
9	△128 蟹 △ 4	1,066,104 26,600	13 1	417,963 4,250	141 5	1,484,067 30,850	△128 △ 4	1,066,104 26,600	13 1	417,963 4,250	141 5	1,484,067 30,850	89 2	996,564 14,600	
10	蟹 224 3	自衛 出漁	?	?	?	?	△ 224 △ 3	1,202,752	12	379,963	136	1,451,467	3	1,202,752	
11	蟹 264 8	自衛 出漁	?	?	?	?	△ 264 8	1,441,181	?	?	?	?	8	1,441,181	
12	蟹 254 14	抱括 契約	1,137,200 25,850	34 1	120,215 2,007	288 15	1,257,415 27,857	254 14	1,137,200 25,850	34 1	120,215 2,007	288 15	1,257,415 27,857	229 12	1,071,420 22,475
13	蟹 227 15	抱括 契約	1,220,800 46,633	45 6	229,206 18,975	272 21	1,450,006 65,608	229 16	1,229,890 50,658	45 5	214,619 14,950	274 21	1,444,509 65,608	215 12	1,202,570 36,800
14	蟹 15 1	71,416 4,502	15 -	165,530 -	30 1	236,946 4,520	244 17	1,291,765 55,178	45 5	322,673 14,950	289 22	1,614,438 70,128	233 14	1,291,347 46,553	
昭和 1	蟹 9 38	42,500 136,865	1 27	4,000 294,320	10 65	45,500 431,185	251 239	1,331,574 1,480,528	42 59	309,608 335,064	293 277	1,641,182 1,815,592	243 232	1,289,413 1,428,525	
2	蟹 16	111,090	2	19,700	18	130,790	16	111,090	2	19,700	18	130,790	16	111,090	
3	蟹 -	-	-	-	-	-	239	1,728,100 <sup>40</sup>	40	404,051 <sup>25</sup>	279	2,132,152 <sup>15</sup>	221	1,655,544 <sup>40</sup>	
4	蟹 241 23	3,265,092 537,490	88 7	861,680 <sup>40</sup> 76,460	329 30	4,127,172 <sup>40</sup> 613,950	274 29	4,931,327	146	815,870 <sup>40</sup>	420	5,747,197 <sup>40</sup>	253	4,869,215	
5	蟹 132 15	2,023,571 360,640	152 23	1,171,117 <sup>6</sup> 665,249	284 38	2,342,236 <sup>6</sup> 1,025,889	296 22	5,755,885	240	1,181,117 <sup>6</sup>	534	8,318,929 <sup>6</sup>	270	5,683,884	
6	蟹 34 1	200,110 16,000	103 9	1,622,190 222,922	137 10	1,822,300 238,922	288 21	5,639,814	269	3,069,010	557	8,728,824	267	5,569,674	
7	蟹 101 1	654,010 -	25 3	282,910 63,800	126 3	936,920 63,800	371 21	6,244,544	267	2,977,390	638	9,221,934	207	6,026,884	
8	蟹 21 -	77,399 -	63 11	787,700 432,500	84 11	865,099 432,500	340 17	6,386,804 <sup>97</sup>	320	1,174,653	660	7,561,457 <sup>97</sup>	334	6,373,742 <sup>97</sup>	
9	蟹 42 -	257,500 -	69 6	1,157,750 139,200	111 6	1,415,250 139,200	369 17	6,627,460 <sup>81</sup>	333	1,755,813	702	8,383,273 <sup>81</sup>	354	6,558,620 <sup>81</sup>	
10	蟹 35 -	255,200 -	36 3	721,650 122,500	71 3	976,850 122,500	378 17	6,804,062	382	2,189,200	760	8,993,262	360	6,723,778	
11	蟹 20 -	119,100 -	17 -	260,450 -	37 -	379,550 -	382 17	6,839,962	387	2,285,400	769	9,125,362	359	6,741,263 <sup>27</sup>	
12	蟹 23 -	186,200 -	34 -	581,850 -	57 -	768,050 -	372 17	6,741,680 <sup>94</sup>	388	2,377,800	760	9,119,480 <sup>94</sup>	338	6,595,662 <sup>21</sup>	
13	蟹 -	-	-	-	-	-	-	439,580	31	694,200	48	1,133,780	17	439,580	
14	蟹 -	-	-	-	-	-	-	-	-	-	-	-	-		
15	蟹 -	-	-	-	-	-	-	-	-	-	-	-	-		

備考 競落價額トハ其ノ年競落シタル漁區ノミニ對スル借區料ニシテ租借料總額トハ其ノ年競落シタル漁區ノミナラス其ノ以前ニ競落シ租借期間中ニ屬スル漁區總テニ對スル借區料ヲ謂フ又經營漁區租借料トハ事實經營シタル漁區ニ對スル借區料ヲ謂フ以下ニ同シ  
大正九年以降ノハ金貨留トス



競 落

年次	期間別	沿海区 (西南区)		薩哈羅区 (ヌイスキー区)		リマンヌイ区		オホトスキー区		ギヂギンスキー区	
		日本人	ソ國人	日本人	ソ國人	日本人	ソ國人	日本人	ソ國人	日本人	ソ國人
明治	41	短長	11,199	1,040	6,039	630	-	-	2,426	-	-
〃	42	短長	10,158	-	505	1,910	-	-	3,046	-	-
〃	43	短長	610	不明	-	-	-	-	-	-	-
〃	44	短長	4,673	-	-	802	-	-	4,250	-	-
大正	1	短長	3,137	-	-	-	-	1,100	-	-	-
〃	2	短長	15,000	22,900	3,190	1,020	-	-	4,550	3,800	-
〃	3	短長	1,050	-	-	-	2,000	-	-	-	-
〃	4	短長	1,350	-	-	-	2,010	10,450	-	-	-
〃	5	短長	17,936	-	2,616	1,556	-	13,720	-	-	-
〃	6	短長	-	-	8,558	-	-	47,068	11,312	-	-
〃	7	短長	2,420	-	16,080	9,600	-	276,883	7,500	-	-
〃	8	短長	20,000	23,900	4,160	-	5,012	157,416	27,200	-	-
〃	9	短長	14,070	-	-	-	-	38,300	-	-	-
〃	10	短長	15,570	-	22,600	-	-	102,210	-	-	-
〃	11	短長	18,000	4,250	-	-	-	-	-	-	-
〃	12	短長	-	-	-	-	-	-	36,803	-	-
〃	13	短長	-	1,000	-	-	-	-	-	900	-
〃	14	短長	-	3,952	-	-	-	5,520	-	-	-

備考 \* 印へ全監視製魚区ノ競落價格トス

價 額 (監視区、日「ソ」人及期間別) (単位ハ留)

イチノスキー区		西塔察加区		東塔察加区		カラギンスキー区		オリニートルナワリノスキー区		合 計	
日本人	ソ國人	日本人	ソ國人	日本人	ソ國人	日本人	ソ國人	日本人	ソ國人	日本人	ソ國人
24,733	5,255	32,380	7,730	1,804	3,660	24,024	2,025	* 3,775	-	108,380	20,340
15,657	1,000	36,600	2,000	1,015	810	23,899	-	* 4,425	-	95,305	5,720
13,525	12,715	41,016	8,330	2,110	4,570	11,916	7,389	-	-	84,337	42,576
7,129	-	13,156	-	1,208	-	1,620	-	* 455	-	24,178	-
18,372	-	26,439	1,016	1,150	855	11,533	-	-	-	67,503	4,649
11,068	-	24,906	1,856	1,051	6,000	6,172	-	* 569	-	52,688	8,658
12,340	1,352	33,513	-	1,707	-	12,725	-	-	-	67,802	2,252
13,054	-	4,040	1,520	3,352	4,900	5,360	-	* 1,010	-	31,053	6,420
38,144	-	78,193	2,818	5,100	15,102	27,014	5,480	-	-	178,193	47,998
5,580	-	12,250	-	-	4,500	2,450	-	* 1,330	-	26,160	4,500
51,269	5,700	64,646	49,544	19,850	2,760	26,212	12,530	-	-	185,282	98,254
-	-	-	-	-	-	3,900	-	-	-	6,950	-
21,070	2,750	98,207	7,010	-	6,700	38,837	5,278	-	-	169,244	27,766
-	-	3,160	-	2,200	-	31,328	-	-	-	50,498	-
24,694	-	120,903	19,260	10,326	28,700	29,336	20,118	-	-	233,996	77,185
-	-	3,600	-	-	-	9,782	1,558	-	-	29,718	3,114
36,384	5,726	155,318	66,055	-	48,899	54,371	34,764	-	-	290,335	167,166
4,160	-	-	-	70,500	-	9,903	4,100	-	-	140,189	15,412
36,450	28,067	139,032	306,338	-	-	48,606	64,998	-	-	272,220	440,721
-	-	11,792	-	199,780	-	11,702	-	-	-	502,577	7,500
31,318	30,430	818,080	36,760	1,067,300	-	91,345	-	-	-	2,535,059	253,264
-	-	58,100	-	98,100	8,206	15,850	32,600	-	-	329,366	396,598
200,500	85,250	314,180	63,400	2,075,590	-	166,299	87,030	-	-	3,487,555	328,592
87,730	-	-	-	9,600	-	24,500	3,600	-	-	174,200	3,600
62,010	63,600	499,122	335,660	18,720	-	171,672	15,103	-	-	891,904	414,363
-	-	-	-	8,600	-	-	-	-	-	26,600	4,250
-	-	-	-	-	-	-	-	-	-	-	-
-	21,760	-	50,248	-	2,097	-	5,307	-	4,000	-	120,215
-	-	-	-	-	-	-	-	-	-	-	2,007
-	-	54,895	-	34,010	-	-	-	-	-	-	90,805
-	48,011	60,856	-	-	-	2,112	-	2,360	-	-	204,686
-	22,425	39,100	-	-	-	-	-	-	-	-	61,525
8,000	-	26,460	-	-	-	4,050	-	-	-	17,570	26,460
14,860	-	56,503	-	75,000	-	11,250	-	-	-	53,846	139,070
-	-	4,520	-	-	-	-	-	-	-	4,520	-



競 落

年 次	期 間 別	沿 海 区 (西 南 区)		薩 哈 噠 区 (ユイスキー区)		リ マ ン ヌ イ 区		オ ホ ト ス キ ー 区		ギ デ ギ ン ス キ ー 区		
		日 本 人	ソ 國 人	日 本 人	ソ 國 人	日 本 人	ソ 國 人	日 本 人	ソ 國 人	日 本 人	ソ 國 人	
		ア ナ ド イ ル ス キ ー 区										
昭和	1											
	2	短長蟹長	37,137	3,830	2,500				4,010	58,300		6,300
		短長蟹短										
	3	短長蟹長										
		短長蟹短										
	4	短長蟹長	16,987	118,997	2,100				5,524		6,100	
		短長蟹短	74,146	36,100	12,764				198,330	33,400	4,010	
		短長蟹長	8,200	9,310								
	5	短長蟹長		134,851		14,703			11,100	89,109	9,416	
		短長蟹短	10,300	202,763		6,101			128,880	32,006	6,000	
		短長蟹長		42,847								
	6	短長蟹長	8,200	83,920		15,105			8,300	9,100	35,120	
		短長蟹短							8,600	23,200	90,500	
		短長蟹長		50,522								
	7	短長蟹長		24,200	3,600				3,500	7,200	8,100	
短長蟹短			17,000					14,500	62,560	8,200		
8	短長蟹長		119,300		29,900			5,500	115,000	18,500	50,400	
	短長蟹短		55,500						32,900	18,100		
9	短長蟹長		31,000						59,500	39,500	21,100	
	短長蟹短		63,200						419,800	30,000	91,100	
10	短長蟹長								27,200	67,500	30,600	
	短長蟹短								260,300			
11	短長蟹長							12,500	12,950	9,400		
	短長蟹短								58,150			
12	短長蟹長			2,000				4,800	197,300	34,200	97,700	
	短長蟹短											
13	短長蟹長											
	短長蟹短											
14	短長蟹長											
	短長蟹短											
15	短長蟹長											
	短長蟹短											

價 額 (續)

イ チ ン ス キ ー 区		西 塔 察 加 区		東 塔 察 加 区		カ ラ ギ ン ス キ ー 区		オ リ ュ ー ト ル ナ ワ リ ン ス キ ー 区		合 計	
日 本 人	ソ 國 人	日 本 人	ソ 國 人	日 本 人	ソ 國 人	日 本 人	ソ 國 人	日 本 人	ソ 國 人	日 本 人	ソ 國 人
9,970		15,000				17,530	4,000			42,500	4,000
11,750	19,510	19,200	156,780	22,900	42,100	33,268		6,100	7,500	136,865	294,320
48,990		62,100	19,700							111,090	19,700
6,500	19,800	8,200	148,600	12,004	89,302 <sup>15</sup>	54,378	24,600	29,700	157,700	141,493	558,999 <sup>16</sup>
411,567	46,101	1,893,027	157,480	397,560		132,195	5,200		24,400	3,123,599	302,681
139,270	7,600	360,520	39,600					29,500	12,600	537,490	69,110
14,030	18,007	62,500	92,438	26,050	121,778 <sup>16</sup>	36,280	98,863	58,355	279,674	217,731	849,423 <sup>16</sup>
95,000	255,401	1,014,700	439,400	385,090	176,260	86,370	37,810	79,500	275,200	1,805,840	1,424,941
21,240	18,000		21,100		70,200					21,240	152,147
64,600	231,400	274,800	126,000							339,400	513,102
6,730	11,700				31,200	18,200	44,300		155,060	34,030	285,680
6,880	42,970	76,500	366,890		69,100	51,300	208,010		451,405	166,080	1,336,510
16,000										16,000	98,400
53,390				2,050		30,990	42,800	132,550	69,300	230,580	119,300
43,160	4,500			4,410	33,850	67,520	38,500	282,040		423,430	163,610
											63,800
	23,400					2,500	72,100	16,699	26,200	37,699	287,100
13,100	159,600					3,000	34,500		124,400	39,100	500,600
											432,500
	180,000		129,000								
2,500						60,000	85,000	7,000	25,200	109,000	190,800
12,000	66,050		60,500			61,000	72,300	45,502	219,200	148,500	966,950
											139,200
2,600	34,700		68,000			23,600	43,500	29,000	36,250	52,600	106,950
						80,500	170,500	52,000	50,600	202,600	614,700
	72,000										122,500
8,150	25,300						33,000			8,150	71,750
13,250	18,050					36,000	74,150	39,800	38,050	110,950	188,400
21,800	59,050					56,200	167,600	67,200	60,200	186,200	581,850



租 借 料

年次	監視区 国籍別	沿 海 区 (西 南 区)		薩 哈 噠 区 (ノイスキー区)		リ マ ン ス イ 区		オホトスキー区		ギデギンスキー区	
		日 本 人	ソ 國 人	日 本 人	ソ 國 人	日 本 人	ソ 國 人	日 本 人	ソ 國 人	日 本 人	ソ 國 人
		明治	41	11,199	1,040	8,039	630	-	-	2,426	-
42	18,969	4,860	7,464	6,622	-	-	3,046	-	-	-	
43	17,544	2,950	7,579	4,844	-	-	1,266	-	-	-	
44	26,466	3,850	10,236	5,646	-	-	5,516	-	-	-	
大正	1	38,456	15,590	8,833	10,834	-	-	4,216	1,852	-	-
2	42,196	37,250	11,403	10,316	-	-	11,515	5,652	-	-	
3	45,416	39,650	8,764	13,044	2,000	-	11,065	5,652	-	-	
4	33,251	27,805	3,190	3,748	2,010	-	28,531	11,302	-	-	
5	34,837	4,905	2,616	4,284	-	2,350	53,012	16,874	-	-	
6	27,807	1,605	17,980	8,522	-	2,350	120,970	60,982	-	-	
7	39,487	1,605	25,502	18,122	-	2,350	839,239	226,278	-	-	
8	50,251	25,505	29,662	18,122	-	5,012	1,400,342	300,470	-	-	
9	45,136 △ 29,640 △ 18,000 58,283 <sup>90</sup> 円	23,900	24,552	9,600	-	9,530	1,203,972	240,474	-	-	
10	15,895 <sup>90</sup> 円 68,879 <sup>90</sup> 円	4,250	22,600	-	-	5,021	174,849 <sup>90</sup> 円	202,474	-	-	
11	15,895 <sup>90</sup> 円	?	?	-	-	-	323,201 <sup>90</sup> 円	?	-	-	
12	24,250 10,950	2,007	-	-	-	-	178,900	36,803	-	-	
13	32,543 4,083	4,600	-	-	-	-	127,769	87,825	9,200	900	
14	33,318 4,083	7,552	6,707	-	-	-	133,289	90,405	9,200	1,010	
昭和	1	34,468 4,083	7,552	11,211	-	-	133,289	90,405	9,200	1,010	
2	37,137	8,830	7,222	-	-	-	130,123	101,406	10,582	6,300	
3	46,305	3,220	8,722	-	-	-	132,372 <sup>95</sup>	101,405 <sup>95</sup>	10,582	6,300	
4	100,143 8,200	146,087 16,660	14,864	-	-	-	159,404	33,400	10,110	-	
5	90,446	367,714	12,764	20,804	-	ア ナ ド イ ル ス キ ー 区	201,260	154,515	19,426	-	
6	98,646	100,499	12,164	21,206	-	16,900	222,460	191,026	10,010	-	
7	90,449	317,683	16,364	21,206	-	8,600	227,810	213,666	26,310	-	
8	69,896	108,174	8,364	29,900	-	-	225,010	338,363	58,560	50,400	
9	69,396	329,183	8,364	29,900	-	-	225,010	590,763	109,560	112,200	
10	69,896	117,824	8,364	29,900	-	-	225,010	740,200	133,860	121,700	
11	69,896	135,700	8,364	29,900	-	-	232,010	763,100	134,260	121,700	
12	69,896	150,300	8,564	29,900	-	-	219,610	764,350	138,460	128,300	
13	135,700	150,300	-	-	-	-	-	-	-	-	
14	135,700	150,300	-	-	-	-	-	-	-	-	
15	118,700	150,300	-	-	-	-	-	-	-	-	

備考 \* 印ハ全監視區製魚區ノ租借料トス  
昭和四年度「ソ」國人借區料中ニハ國營ノ分ヲ含マズ

總 額 (監視區及日「ソ」人別) (單位ハ留△ハ金留)

イチンスキー区		西 堪 察 加 区		東 堪 察 加 区		カ ラ ギ ン ス キ ー 区		オ リ ュ ー ト ル ナ ワ リ ン ス キ ー 区		合 計	
日 本 人	ソ 國 人	日 本 人	ソ 國 人	日 本 人	ソ 國 人	日 本 人	ソ 國 人	日 本 人	ソ 國 人	日 本 人	ソ 國 人
24,733	5,255	32,380	7,730	1,804	3,660	24,024	2,025	* 3,775	-	108,380	20,340
29,182	13,715	77,616	10,330	3,125	5,380	35,815	7,389	* 4,425	-	179,642	48,296
39,026	3,015	80,611	4,416	4,468	5,425	25,069	6,579	* 455	-	176,018	27,229
55,305	4,367	124,648	6,272	6,018	11,425	42,346	6,579	* 569	-	271,104	38,139
79,034	1,352	140,959	5,354	11,309	20,857	55,012	5,480	* 1,010	-	338,829	61,319
107,333	7,052	174,600	52,362	24,950	15,762	66,781	18,010	* 1,330	-	440,108	146,404
110,483	8,450	228,270	59,372	24,950	17,962	95,963	23,288	-	-	526,893	167,418
97,033	8,450	286,916	75,814	32,376	38,160	155,713	37,926	-	-	639,020	203,205
82,148	8,476	374,428	92,325	10,326	84,299	162,326	61,718	-	-	719,693	275,231
101,688	33,793	409,093	391,653	80,826	77,599	172,216	119,273	-	-	930,580	695,777
145,290	67,733	1,169,151	441,773	1,273,246	57,399	240,184	112,397	-	-	3,732,099	893,957
371,976	160,387	1,491,473	474,173	3,247,156	16,706	382,501	215,032	-	-	6,973,361	1,215,407
294,372	155,137	1,532,526	262,442 <sup>90</sup>	3,142,890	-	313,538 <sup>90</sup>	141,686	-	-	6,556,986 <sup>90</sup>	824,769 <sup>90</sup>
149,740	63,600	499,122	335,660	28,320	-	196,172	18,703	-	-	1,066,104	417,963
370,892 <sup>90</sup> 円	77,017	280,818 <sup>90</sup> 円	156,422 <sup>90</sup>	68,879 <sup>90</sup> 円	-	223,535 <sup>90</sup> 円	141,686	-	-	1,188,889 <sup>90</sup> 円	606,511 <sup>90</sup>
280,818 <sup>90</sup> 円	53,600	-	307,660	-	-	-	18,703	-	-	15,895 <sup>90</sup> 円	4,263
-	-	34,473 <sup>90</sup> 円	-	74,178 <sup>90</sup> 円	-	217,235 <sup>90</sup> 円	-	-	-	1,388,783 <sup>90</sup> 円	379,963
-	-	426,472 <sup>90</sup> 円	-	-	-	-	-	-	-	42,387 <sup>90</sup> 円	?
145,300	21,760	550,600	50,248	221,150	2,407	58,800	5,307	3,200	4,600	1,125,150	120,215
2,000	-	12,920	-	-	-	-	-	-	-	25,850	2,007
140,573	38,961	623,917	72,921	252,018	-	39,190	2,112	3,680	2,300	1,229,890	214,619
16,675	5,750	29,900	9,200	-	-	-	-	-	-	50,658	14,950
162,103	26,625	635,960	117,669	253,018	75,000	54,490	2,112	3,680	2,300	1,291,765	322,673
16,675	5,750	34,420	9,200	-	-	-	-	-	-	55,178	14,950
167,778	19,820	650,960	107,409	253,018	75,000	67,970	6,112	3,680	2,300	1,331,574	309,608
16,675	5,750	34,420	9,200	-	-	-	-	-	-	55,178	14,950
170,727	31,308	767,837	140,120	240,952	42,100	105,815	-	10,333	10,000	1,480,528	335,064
48,990	-	62,100	19,700	-	-	-	-	-	-	111,090	19,700
205,975 <sup>90</sup>	31,307 <sup>90</sup>	911,712	170,073	267,403	81,746	123,873	-	21,155	10,000	1,728,100 <sup>90</sup>	404,051 <sup>90</sup>
94,615	-	111,475	19,700	-	-	-	-	-	-	206,090	19,700
381,837	65,901	2,796,757	269,280	1,251,939	99,302 <sup>95</sup>	186,573	29,800	29,700	182,100	4,931,327	815,870 <sup>95</sup>
273,200	-	180,000	39,600	-	-	-	-	29,500	12,600	490,900	68,660
358,067	311,508	3,235,797	689,313	1,446,475	298,038 <sup>95</sup>	253,795	141,873	137,855	579,274	5,755,885	2,563,044 <sup>95</sup>
275,620	249,400	274,800	147,100	-	-	70,200	-	-	105,400	550,420	672,599
357,647	100,370	3,151,347	963,770	1,414,305	276,560	293,135	295,320	79,500	906,075	5,639,814	3,089,010
270,380	231,400	274,800	126,000	-	-	74,000	-	-	203,800	545,180	743,374
447,467	86,870	3,151,347	963,770	1,420,765	279,210	369,945	332,320	494,090	820,315	6,244,544	2,977,390
270,380	231,400	274,800	126,000	-	-	74,000	-	-	152,200	545,180	701,424
425,624 <sup>90</sup>	223,470	3,388,930 <sup>90</sup>	-	1,407,335	-	364,195	112,900	438,889	284,900	6,386,804 <sup>90</sup>	1,174,653
280,580	267,400	159,000	129,000	-	74,000	-	-	114,800	-	439,580	708,222
440,124 <sup>90</sup>	238,250	3,409,786 <sup>90</sup>	60,500	1,407,335	-	482,695	205,100	474,690	368,800	6,627,460 <sup>90</sup>	1,755,813
280,580	267,400	159,000	129,000	-	76,000	-	-	114,800	-	439,580	722,900
454,090 <sup>91</sup>	260,350	3,440,061 <sup>90</sup>	128,500	1,407,335	-	526,795	327,800	538,650	430,450	6,804,062	2,189,200
280,580	252,000	159,000	129,000	-	76,000	-	-	118,500	-	439,580	711,200
462,390 <sup>91</sup>	286,200	3,440,601 <sup>90</sup>	128,500	1,407,335	-	536,195	891,450	549,450	414,250	6,839,962	2,285,400
290,580	252,000	159,000	129,000	-	76,000	-	-	118,500	-	439,580	711,200
432,490 <sup>91</sup>	306,350	3,379,610 <sup>90</sup>	128,500	1,407,335	-	523,265	446,750	562,450	423,350	6,741,680 <sup>91</sup>	2,377,800
280,580	252,000	159,000	129,000	-	76,000	-	-	118,500	-	439,580	694,200

イチノ監視區ノ租借料トス



邦人經營漁區

種 年 別 次	沿海區 (西南區)		薩哈連區 (ノイスキー區)		リマンノイ區		オホトスキー區		ギヂギンスキー區	
	漁區數	借區料	漁區數	借區料	漁區數	借區料	漁區數	借區料	漁區數	借區料
明治 41	19	11,199	10	8,039	-	-	3	2,426	-	-
42	27	17,215	7	7,464	-	-	3	3,046	-	-
43	20	16,384	7	7,579	-	-	1	1,266	-	-
44	28	25,314	9	10,236	-	-	4	5,516	-	-
大正 1	27	37,606	4	8,833	-	-	3	4,216	-	-
2	25	57,336	4	9,757	-	-	6	15,315	-	-
3	24	54,436	3	8,746	1	2,000	5	14,865	-	-
4	19	46,851	-	-	1	2,010	9	130,816	-	-
5	11	32,281	1	2,616	-	-	11	48,412	-	-
6	8	25,251	5	17,980	-	-	24	113,080	-	-
7	10	35,267	5	25,502	-	-	33	823,406	-	-
8	11	20,000	8	13,264	-	-	40	837,866	-	-
9	9	5,136	6	29,652	-	-	13	567,716	-	-
10	3	12,570	4	20,600	-	-	15	94,060	-	-
11	3	6,000	-	-	-	-	33	174,844 <sup>18円</sup>	-	-
12	10	18,200	-	-	-	-	48	164,400	-	-
13	13	28,610	-	-	-	-	35	116,038	-	-
14	14	32,110	5	8,317	-	-	39	129,217	1	1,150
昭和 1	14	4,083	6	11,211	-	-	39	125,354	4	9,200
2	13	37,137	4	7,222	-	-	31	128,403	4	10,582
3	13	46,305	3	6,222	-	-	19	73,318 <sup>45</sup>	2	4,630
4	22	97,133	4	9,664	-	-	25	138,404	4	6,910
5	18	84,446	3	6,564	-	-	33	192,160	2	3,160
6	16	76,056	3	6,564	-	-	38	219,460	3	4,510
7	12	61,136	5	10,164	-	-	38	224,310	9	16,010
8	14	69,896	4	8,364	-	-	38	225,010	19	56,860
9	14	69,896	4	8,364	-	-	38	225,010	27	97,860
10	12	62,776	-	-	-	-	38	225,010	29	122,860
11	11	58,750	2	4,160	-	-	38	232,010	29	129,260
12	4	23,850	-	-	-	-	37	219,610	27	124,860
13	-	-	-	-	-	-	-	-	-	-
14	-	-	-	-	-	-	-	-	-	-
15	-	-	-	-	-	-	-	-	-	-

備考 \* 印ハ全監視區ノ製魚區數及租借料トス

租借料總額 (監視區別) △印ハ全留

イチンスキー區		西堪察加區		東堪察加區		カラギンスキー區		オリユートルナ ワリンスキー區		合 計		
漁區數	借區料	漁區數	借區料	漁區數	借區料	漁區數	借區料	漁區數	借區料	漁區數	借區料	
20	24,733	32	31,375	2	1,804	28	23,119	*	3	* 3,775	117	106,470
27	29,182	67	75,996	2	3,125	42	35,210	*	3	* 4,425	178	175,663
31	39,026	66	80,611	2	3,260	24	23,497	*	1	* 455	152	172,078
40	52,429	92	122,176	2	2,857	38	39,286	*	1	* 569	214	258,383
45	79,034	84	140,959	6	11,309	43	55,012	*	1	* 1,010	213	339,979
50	107,673	94	213,154	5	24,950	46	73,950	*	1	* 1,130	231	503,465
46	108,573	92	272,154	5	24,950	50	101,442	-	-	-	226	587,166
37	95,123	89	330,800	6	32,376	69	163,223	-	-	-	230	701,199
28	82,148	86	413,068	4	39,326	60	158,886	-	-	-	201	776,737
33	101,688	77	456,353	6	86,326	60	168,186	-	-	-	213	968,864
30	123,842	78	1,356,597	15	1,310,746	49	209,516	-	-	-	225	3,893,876
39	259,124	81	658,684	18	2,146,610	49	159,195	-	-	-	246	4,094,743
34	336,632	61	1,806,643	13	3,112,910	33	300,839	-	-	-	169	6,159,528
17	128,470	21	549,622	2	19,100	27	172,142	-	-	-	89	996,564
70	370,892 <sup>20円</sup>	53	280,818 <sup>20円</sup>	1	8,600	2	14,600	-	-	-	224	1,188,856 <sup>04円</sup>
53	280,618 <sup>20円</sup>	82	434,473 <sup>20円</sup>	14	74,178 <sup>4円</sup>	41	217,236 <sup>20円</sup>	-	-	-	264	1,388,785 <sup>4円</sup>
5	25,492 <sup>50</sup>	5	25,492 <sup>50</sup>	8	42,387 <sup>60円</sup>	8	42,387 <sup>60円</sup>	-	-	-	3	15,895 <sup>20円</sup>
51	131,660	81	515,510	13	208,550	24	50,900	2	3,200	229	1,092,420	
2	2,000	8	12,900	-	-	-	-	-	-	12	22,475	
52	159,466	88	632,063	14	236,058	12	28,150	1	2,185	215	1,202,570	
3	9,775	9	27,025	-	-	-	-	-	-	12	36,800	
49	149,217	91	673,719	14	238,768	19	48,280	1	2,185	233	1,282,963	
5	16,675	8	25,795	-	-	-	-	-	-	14	46,553	
47	146,282	93	650,960	14	238,768	24	63,140	2	3,680	243	1,289,413	
5	16,675	9	28,760	-	-	-	-	-	-	14	45,345	
43	162,862	87	752,958	14	220,752	31	98,275	3	10,333	232	1,428,525	
5	48,990	11	62,000	-	-	-	-	-	-	16	111,090	
44	205,975 <sup>60</sup>	90	911,712	14	267,403	33	118,823	3	21,155	221	1,655,544 <sup>40</sup>	
5	94,615	9	102,505	-	-	-	-	-	-	14	197,120	
46	375,337	82	2,796,757	15	1,246,187	52	185,523	3	13,300	253	4,869,215	
13	265,600	9	180,000	-	-	-	-	-	-	23	449,000	
47	358,067	77	3,235,797	21	1,431,195	56	244,645	13	127,850	270	5,683,884	
13	275,620	9	274,800	-	-	-	-	-	-	22	550,420	
46	349,367	75	3,151,347	15	1,407,335	65	275,235	6	79,500	267	5,569,674	
12	270,380	8	252,600	-	-	-	-	-	-	20	522,980	
57	404,067	74	3,151,347	15	1,407,335	74	226,925	23	425,590	307	6,026,884	
12	270,380	4	120,800	-	-	-	-	-	-	16	391,180	
55	418,624 <sup>60</sup>	74	3,388,930 <sup>60</sup>	15	1,407,335	87	364,195	28	434,527	334	6,373,742 <sup>07</sup>	
12	280,580	4	120,800	-	-	-	-	-	-	16	401,380	
58	423,621 <sup>60</sup>	74	3,409,786 <sup>25</sup>	15	1,407,335	96	459,055	28	457,990	354	6,558,620 <sup>31</sup>	
12	280,580	4	120,800	-	-	-	-	-	-	16	401,380	
53	18,790 <sup>41</sup>	74	3,440,061 <sup>60</sup>	15	1,407,335	106	526,765	33	514,150	360	6,723,778	
12	280,580	4	120,800	-	-	-	-	-	-	16	401,380	
53	404,981 <sup>60</sup>	74	3,440,061 <sup>60</sup>	15	1,407,335	102	523,055	35	541,650	359	6,741,263 <sup>27</sup>	
12	280,580	5	159,000	-	-	-	-	-	-	17	439,580	
48	378,481 <sup>60</sup>	73	3,379,610 <sup>20</sup>	15	1,407,335	102	519,765	32	542,150	338	6,55,662 <sup>21</sup>	
12	280,580	5	159,000	-	-	-	-	-	-	17	439,580	



一漁區平均競落價格及租借料 (日「ソ」人別)(單位ハ留、△ハ金貨留)

Table with columns for Year (年次), Fishery Area (漁區), Average Price (平均價格), and Rental (租借料). It lists data for Japanese (日本人) and Foreign (ソ國人) fishermen from 1912 to 1925.

邦人租借漁區公課總額 (單位ハ留△ハ金貨留)

Table showing total public charges for Japanese fishermen leasing fishing areas. Columns include Year (年次), Fishery Area (漁區), Rental (租借料), and various taxes like Business Exemption (營業免狀料), Land Tax (代木稅), and Stamp Duty (契印).



漁獲標準高及製造標準高 (日「ソ」企業者別)

年次	種別	日本側		「ソ」國側				合計			
		漁區數	標準高	「コ」組合		個人		漁區數	標準高		
				漁區數	標準高	漁區數	標準高				
大正 13	布度 ツェントネル 函	229	7,859,100	18	752,000	-	585,000	45	1,337,000	274	9,196,100
		16	1,288,377	2	123,279	-	95,901	5	219,180	21	1,507,557
昭和 14	布度 ツェントネル 函	244	8,042,600	23	861,000	-	537,000	45	1,398,000	289	9,440,600
		17	1,318,459	2	141,147	-	88,033	5	229,180	22	1,547,639
昭和 1	布度 ツェントネル 函	251	8,163,100	23	866,000	-	472,000	42	1,338,000	293	9,501,100
		17	1,338,213	2	141,967	-	77,377	5	219,344	22	1,557,557
昭和 2	布度 ツェントネル 函	239	7,786,720	19	650,570	-	462,860	39	1,113,430	278	8,900,150
		16	1,276,511	2	106,651	-	75,879	2	182,530	18	1,459,041
昭和 3	布度 ツェントネル 函	239	8,467,583	21	778,190	-	456,850	40	1,235,040	279	9,702,623
		16	1,388,128	2	127,572	-	74,894	2	202,466	18	1,590,594
昭和 4	布度 ツェントネル 函	274	7,653,395	63	1,987,905	3	148,840	146	3,369,848	420	11,023,243
		29	1,254,655	9	325,886	-	24,400	7	552,434	45	1,807,089
昭和 5	布度 ツェントネル 函	296	7,677,908	65	2,185,911	35	525,423	140	2,264,399	536	12,653,641
		22	1,258,673	9	358,346	2	86,135	21	371,213	54	2,074,367
昭和 6	布度 ツェントネル 函	288	7,483,410	80	2,544,042	54	781,776	269	5,496,765	557	12,980,175
		21	1,226,788	8	417,056	3	128,160	32	901,109	53	2,127,897
昭和 7	布度 ツェントネル 函	371	8,379,652	84	2,288,764	44	597,678	139	2,191,029	638	13,457,123
		21	1,373,713	11	375,207	2	97,980	21	359,185	55	2,206,085
昭和 8	布度 ツェントネル 函	340	8,022,711	220	4,470,124	28	266,296	72	925,126	660	13,684,257
		17	1,315,198	11	732,807	6	43,665	15	151,660	49	2,243,320
昭和 9	布度 ツェントネル 函	369	8,337,526	220	4,470,124	27	260,195	86	1,109,346	702	14,177,181
		17	1,366,807	11	732,807	8	42,655	13	181,860	49	2,324,129
昭和 10	布度 ツェントネル 函	378	8,419,571	259	4,628,418	28	216,193	95	1,209,996	420	14,574,179
		17	1,380,257	11	758,757	8	51,835	13	148,360	49	2,389,209
昭和 11	布度 ツェントネル 函	382	8,453,120	259	4,628,418	30	334,493	98	1,252,696	769	14,668,728
		17	1,385,757	11	758,757	8	54,835	13	205,360	49	2,404,709
昭和 12	布度 ツェントネル 函	372	8,238,321	257	4,591,235	31	340,593	100	1,274,046	760	14,444,200
		17	1,350,544	11	752,662	8	55,835	12	208,860	48	2,367,901
昭和 13	布度 ツェントネル 函										
昭和 14	布度 ツェントネル 函										
昭和 15	布度 ツェントネル 函										

備考 「ソ」國側中「コ」組合ト「ソ」國コベラテウヴ組合ノ略ナリ。 地方農漁民漁區ヲ含マズ

昭和十二年度競落價額及借區料明細

( ) 内ハ舊監視區名

監視區	種別	競落價額				租借料總額		邦人經營漁區租借料總額	
		鮭	鱒	短	長	鮭	鱒	鮭	鱒
沿海區 (西南區)	日本人	-	-	-	-	69,896	-	-	-
	ソ國人	-	-	-	-	150,300	118,700	23,850	-
薩哈噠區 (ノイスキー區)	日本人	-	2,000	-	-	8,364	-	-	-
	ソ國人	-	-	-	-	29,900	-	-	-
オホトスキー區	日本人	-	4,800	-	-	219,610	-	-	-
	ソ國人	-	197,300	-	-	764,350	-	219,610	-
ギヂギンスキー區	日本人	-	34,200	-	-	138,460	-	-	-
	ソ國人	-	97,700	-	-	128,300	-	124,860	-
イチンスキー區	日本人	-	21,800	-	-	432,490 <sup>41)</sup>	280,580	378,481 <sup>68)</sup>	280,580
	ソ國人	-	59,050	-	-	306,350	252,000	-	-
キクチンスキー區 (西堪察加區)	日本人	-	-	-	-	788,725 <sup>58)</sup>	159,000	788,725 <sup>85)</sup>	159,000
	ソ國人	-	-	-	-	128,500	108,000	-	-
ボリシエレッツキー區 (同上)	日本人	-	-	-	-	2,590,884 <sup>95)</sup>	-	2,590,884 <sup>95)</sup>	-
	ソ國人	-	-	-	-	-	21,000	-	-
東堪察加區	日本人	-	-	-	-	1,407,335	-	1,407,335	-
	ソ國人	-	-	-	-	-	76,000	-	-
カラギンスキー區	日本人	-	56,200	-	-	523,265	-	-	-
	ソ國人	-	167,600	-	-	446,750	-	519,765	-
オリュートルスキー區 (オリュートルナ ワリンスキー區)	日本人	-	67,200	-	-	562,450	-	-	-
	ソ國人	-	60,200	-	-	423,350	118,500	542,150	-
アナドイスキー區	日本人	-	-	-	-	-	-	-	-
	ソ國人	-	-	-	-	-	-	-	-
計		-	186,200	-	-	6,741,680 <sup>94)</sup>	439,580	6,555,662 <sup>21)</sup>	439,580
		-	581,850	-	-	2,377,800	694,250	-	-



高 造 製 及 高 獲 漁











邦人經營漁區

年次	種類別	鮭及銀鮭		鱒		紅鮭	
		尾數	尾數	尾數	尾數	尾數	尾數
明治	41	72,721	3,418	57,035	7,585	-	-
〃	42	99,590	4,681	105,153	13,985	23,703	1,256
〃	43	250,928	11,793	55,590	7,393	35,896	1,903
〃	44	170,357	8,007	383,663	51,027	41,846	2,218
大正	1	142,524	6,699	152,605	20,296	24,596	1,304
〃	2	243,164	11,428	246,351	32,765	46,985	2,490
〃	3	211,670	9,948	445,884	59,303	16,105	854
〃	4	107,326	5,044	455,306	60,556	37,475	1,966
〃	5	80,698	3,793	575,346	76,521	54,907	2,910
〃	6	137,063	6,442	468,051	62,251	51,496	2,729
〃	7	198,555	9,332	320,582	42,637	85,860	4,551
〃	8	255,260	11,997	309,649	41,183	106,796	5,660
〃	9	232,824	10,943	494,159	65,723	78,343	4,152
〃	10	217,227	10,209	517,477	68,244	118,540	6,283
〃	11	217,145	10,206	587,106	78,085	199,070	10,551
〃	12	189,635	8,913	219,168	29,149	156,499	8,294
〃	13	117,113	5,504	691,608	91,984	150,091	7,955
〃	14	159,318	7,489	129,323	17,200	81,481	4,318

漁獲高總額 其ノ二 (種類別)

(尾數ノ單位ハ千尾  
疋數ノ單位ハ百疋)

鮭ノ助	鱒	鱒	鮭	蟹	鱈	計	
						疋數 (蟹ヲ含マズ)	尾數
-	-	4,521	8,138	-	-	134,277	{ 鮭 11,003 鱒 8,138
-	-	10,703	19,265	-	-	239,149	{ 鮭 19,922 鱒 19,265
-	-	18,720	33,696	87	-	361,221	{ 鮭 21,089 鱒 33,696
226	6	20,381	36,686	924	-	617,897	{ 鮭 61,258 鱒 36,686
192	5	17,260	31,068	573	-	337,750	{ 鮭 28,300 鱒 31,068
1,056	29	12,018	21,632	-	-	549,574	{ 鮭 46,716 鱒 21,632
446	12	15,058	27,104	-	-	689,163	{ 鮭 70,117 鱒 27,104
660	18	11,600	20,880	2,072	-	614,439	{ 鮭 67,604 鱒 20,880
486	13	8,864	15,955	-	-	720,301	{ 鮭 74,237 鱒 15,955
518	14	8,789	15,820	-	-	665,917	{ 鮭 71,436 鱒 15,820
450	12	11,204	20,167	-	-	616,651	{ 鮭 56,532 鱒 20,167
1,900	51	16,980	30,564	-	-	690,585	{ 鮭 58,891 鱒 30,564
2,636	71	16,000	28,800	-	133	823,962	{ 鮭 80,889 鱒 28,800 蟹 133
2,402	65	15,157	27,283	-	287	870,803	{ 鮭 84,801 鱒 27,283 蟹 287
1,342	36	16,660	29,988	-	7,294	1,021,323	{ 鮭 98,878 鱒 29,988 蟹 7,294
928	25	11,752	21,154	-	2,009	578,130	{ 鮭 46,381 鱒 21,154 蟹 2,009
896	24	6,186	11,135	-	1,906	965,894	{ 鮭 105,467 鱒 11,135 蟹 1,906
1,489	40	7,279	13,102	-	3,198	378,888	{ 鮭 29,047 鱒 13,102 蟹 3,198







邦人經營漁區一漁區

年次	沿海區 (西海區)		薩哈連區 (ノイスキー區)		リマンヌイ區		オホトスキー區		ネヂギンスキー區	
	漁獲高	借區料	漁獲高	借區料	漁獲高	借區料	漁獲高	借區料	漁獲高	借區料
明治 41	381	589	714	840	-	-	569	809	-	-
42	548	638	870	1,066	-	-	837	1,015	-	-
43	976	819	1,328	1,083	-	-	1,856	1,266	-	-
44	1,094	904	797	1,137	-	-	5,683	1,379	-	-
大正 1	758	1,393	607	2,208	-	-	4,568	1,405	-	-
2	614	2,294	635	2,439	-	-	2,151	2,553	-	-
3	693	2,178	339	2,915	408	2,000	5,030	2,973	-	-
4	755	2,466	-	-	389	2,010	2,323	3,424	-	-
5	854	2,935	1,019	2,616	-	-	4,442	4,401	-	-
6	790	3,156	776	3,596	-	-	1,380	4,712	-	-
7	890	3,527	878	5,100	-	-	1,674	21,669	-	-
8	930	1,818	407	1,658	-	-	1,522	20,947	-	-
9	738	1,476	1,126	5,025	-	-	2,338	33,635	-	-
10	735	5,298 <sub>46</sub> <sup>円</sup>	-	-	-	-	2,876	5,298 <sub>46</sub> <sup>円</sup>	-	-
11	868	5,298 <sub>46</sub> <sup>円</sup>	-	-	-	-	2,131	5,298 <sub>46</sub> <sup>円</sup>	-	-
12	829	1,820	-	-	-	-	1,525	3,425	-	-
13	632	2,201	-	-	-	-	1,334	3,315	-	-
14	922	2,293 <sub>88</sub>	680	1,663 <sub>40</sub>	-	-	900	3,313 <sub>26</sub>	1,917	1,150
昭和 1	719	2,915 <sub>08</sub>	728	1,868 <sub>50</sub>	-	-	686	3,214 <sub>21</sub>	1,044	2,300
2	2,021	2,856 <sub>09</sub>	144	1,805 <sub>50</sub>	-	-	460	4,142 <sub>03</sub>	622	2,645 <sub>50</sub>
3	611	3,561 <sub>92</sub>	274	2,074	-	-	2,103	3,858 <sub>86</sub>	3,496	2,315 <sub>02</sub>
4	907	4,415 <sub>14</sub>	158	2,416	-	-	1,727	5,536 <sub>16</sub>	1,646	1,727 <sub>50</sub>
5	480	4,691 <sub>44</sub>	615	2,188	-	-	2,501	5,823 <sub>03</sub>	3,594	1,580
6	687	4,753 <sub>50</sub>	626	2,188	-	-	1,075	5,775 <sub>26</sub>	1,296	1,603 <sub>02</sub>
7	528	5,094	62	2,032	-	-	2,204	5,902	2,374	1,778
8	192	4,993	122	2,091	-	-	2,087	5,521	1,062	2,993
9	211	4,993	11	2,091	-	-	1,823	5,921	1,374	4,058
10	358	5,231	-	-	-	-	1,207	5,921	858	4,443
11	181	5,342	161	2,080	-	-	1,657	6,106	1,441	4,457
12	434	5,963	-	-	-	-	2,375	5,935	994	4,624
13	-	-	-	-	-	-	-	-	-	-
14	-	-	-	-	-	-	-	-	-	-
15	-	-	-	-	-	-	-	-	-	-

備考 1. 本表平均租借料中ニハ蟹漁區租借料ヲ含マズ 2. \* 印ハ全監視區製魚區ノ平均漁獲高及借區料トス

平均漁獲高及租借料 (監視區別)

イチンスキー區		西堪察加區		東堪察加區		カラギンスキー區		オリユートルナ ワリンスキー區		平均	
漁獲高	借區料	漁獲高	借區料	漁獲高	借區料	漁獲高	借區料	漁獲高	借區料	漁獲高	借區料
1,592	1,237	1,929	1,012	1,350	902	987	826	771	* 1,258	1,148	910
1,601	1,081	1,955	1,134	2,274	1,563	835	838	1,252	* 1,475	1,344	987
2,295	1,259	3,085	1,221	3,976	1,630	1,968	979	622	* 455	2,376	1,132
2,565	1,311	3,996	1,828	9,440	1,429	1,826	1,034	610	* 569	2,887	1,207
1,599	1,756	1,876	1,678	2,710	1,885	1,283	1,279	807	* 1,010	1,586	1,587
1,510	2,153	3,172	2,268	3,465	4,990	2,772	1,608	290	* 1,330	2,379	2,180
2,377	2,360	4,500	2,958	3,014	4,990	2,151	2,029	-	-	3,049	2,598
2,227	2,571	4,365	3,717	2,447	5,396	1,371	2,366	-	-	2,671	3,049
3,331	2,934	6,161	4,803	3,704	9,832	386	2,648	-	-	3,583	3,864
2,655	3,082	5,952	5,927	4,041	14,388	771	2,803	-	-	3,141	4,549
2,450	4,428	4,819	13,392	2,565	87,383	1,180	4,276	-	-	2,741	17,306
2,366	6,644	4,399	8,132	5,769	119,256	1,301	3,251	-	-	2,807	23,074
2,612	9,120	6,213	28,735	5,283	208,801	386	7,883	-	-	3,194	27,737
2,886	5,298 <sub>46</sub> <sup>円</sup>	5,392	5,298 <sub>46</sub> <sup>円</sup>	7,365	5,298 <sub>46</sub> <sup>円</sup>	2,707	5,298 <sub>46</sub> <sup>円</sup>	-	-	3,888	5,298 <sub>46</sub> <sup>円</sup>
3,020	5,298 <sub>46</sub> <sup>円</sup>	7,366	5,298 <sub>46</sub> <sup>円</sup>	6,763	5,298 <sub>46</sub> <sup>円</sup>	520	5,298 <sub>46</sub> <sup>円</sup>	-	-	3,869	5,298 <sub>46</sub> <sup>円</sup>
1,349	2,581	3,668	6,364	4,514	16,042	2,775	2,121	2,738	1,600	2,525	4,770 <sub>89</sub>
3,487	3,067	7,512	7,183	3,472	16,891	1,523	2,345	1,765	2,185	4,493	5,593
1,147	3,045 <sub>24</sub>	1,820	7,403 <sub>51</sub>	3,522	17,054 <sub>85</sub>	2,676	2,541 <sub>05</sub>	3,624	2,185	1,669	5,596 <sub>28</sub>
3,179	3,112 <sub>88</sub>	7,029	7,842 <sub>80</sub>	6,133	17,054 <sub>85</sub>	847	2,630 <sub>88</sub>	1,886	1,840	3,944	5,262 <sub>90</sub>
1,128	3,787 <sub>40</sub>	2,505	8,460 <sub>20</sub>	7,414	15,768	1,019	3,168 <sub>55</sub>	2,498	3,444 <sub>83</sub>	1,918	6,157 <sub>46</sub>
4,160	4,681 <sub>27</sub>	7,939	10,130 <sub>13</sub>	7,064	19,100 <sub>22</sub>	2,044	3,600 <sub>70</sub>	2,319	7,051 <sub>67</sub>	5,098	7,491 <sub>13</sub>
2,575	8,159 <sub>50</sub>	3,261	34,106 <sub>88</sub>	3,773	83,079 <sub>23</sub>	1,182	3,567 <sub>75</sub>	1,355	4,433 <sub>83</sub>	2,226	19,245 <sub>91</sub>
3,300	7,618 <sub>45</sub>	5,970	42,023 <sub>84</sub>	2,511	68,152 <sub>14</sub>	1,940	4,368 <sub>06</sub>	1,021	9,834 <sub>62</sub>	3,295	21,051 <sub>42</sub>
780	7,594 <sub>98</sub>	2,425	42,017 <sub>56</sub>	4,498	9,382 <sub>28</sub>	1,600	4,234 <sub>83</sub>	1,847	13,250	1,714	20,860 <sub>20</sub>
2,053	7,294	5,485	42,582	3,178	93,822	934	4,417	575	18,503	2,503	19,631
450	7,611	1,786	45,796	2,115	93,822	1,655	4,186	1,479	15,519	1,427	19,083
3,091	7,304	8,296	46,078	2,952	93,822	1,148	4,782	379	16,346	3,055	18,527
1,743	7,902	3,855	46,487	5,474	93,822	1,618	4,970	1,395	15,580	2,090	18,677
2,466	7,641	5,569	46,500	5,796	93,822	1,003	5,128	513	15,478	2,087	20,728
2,080	7,700	4,654	46,291	4,503	93,822	1,529	5,080	1,392	16,942	2,433	19,371





監視區別邦人經營漁區漁獲高 其ノ一 種類別  
沿海區 (西南區)

年次	漁區數	鮭及銀鮭	鱒	シロマ紅鮭	鱒ノ助	鱈(押鮑)	鰯	鮑	計	蟹
明治	41	19	1,555	2,976	-	-	2,699	-	7,230	-
〃	42	27	1,182	5,920	9	-	7,694	-	14,805	-
〃	43	20	2,169	3,728	-	-	13,617	-	19,514	-
〃	44	28	2,025	10,071	-	-	15,545	762	28,403	-
大正	1	26	1,545	2,049	-	-	15,534	573	19,701	-
〃	2	25	1,343	3,282	-	-	10,730	-	15,355	-
〃	3	24	1,064	1,094	-	-	14,469	-	16,627	-
〃	4	19	413	269	-	-	11,600	2,072	14,354	-
〃	5	11	104	160	39	225	8,864	-	9,392	-
〃	6	8	194	318	-	-	5,805	-	6,317	-
〃	7	10	104	633	-	72	8,094	-	8,903	-
〃	8	11	167	1,133	-	-	8,925	-	10,225	漁區數
〃	9	10	130	891	-	-	6,355	-	7,376	(1) 118,050
〃	10	11	44	1,203	-	-	6,842	-	8,089	(3) 286,650
〃	11	13	100	681	-	-	10,505	-	11,286	(3) 531,584
〃	12	10	6	2,511	-	-	5,622 148	-	8,287	(2) 113,280
〃	13	13	-	2,025	-	-	6,186	-	8,211	-
〃	14	14	84	5,172	シロマ 378	-	7,270	-	12,404	(1) 39,919
昭和	1	14	-	683	2,344	-	7,038	-	10,065	-
〃	2	13	-	9,112	1,060	-	3,095	-	13,267	-
〃	3	13	-	1,401	1,792	-	4,761	-	7,954	(1) 29,422
〃	4	22	70	14,353	2,070	-	3,470	-	19,963	-
〃	5	18	73	3,068	3,194	-	2,306	-	8,641	-
〃	6	16	-	7,215	1,791	-	1,985	-	10,991	-
〃	7	12	-	3,154	2,100	-	1,077	-	6,331	-
〃	8	14	-	1,573	620	鱒 152	339	-	2,684	-
〃	9	14	2	890	1,704	24	326	-	2,946	-
〃	10	12	2	1,313	2,951	21	11	-	4,298	-
〃	11	11	-	291	1,676	7	13	-	1,987	-
〃	12	4	20	938	71	-	779	-	1,808	-
〃	13									
〃	14									
〃	15									

監視區別邦人經營漁區漁獲高 其ノ二  
薩哈噠區 (ヌイスキー區)

年次	漁區數	鮭及銀鮭	鱒	紅鮭	鱒ノ助	鱈(押鮑)	鰯	鮑	計
明治	41	9	2,426	2,526	-	-	1,717	-	6,672
〃	42	7	729	2,463	-	-	3,000	-	6,192
〃	43	7	1,080	3,027	-	-	5,103	87	9,297
〃	44	9	569	1,602	-	-	4,836	162	7,169
大正	1	4	257	445	-	-	1,726	-	2,428
〃	2	4	782	468	-	-	1,288	-	2,538
〃	3	3	87	341	-	-	589	-	1,017
〃	4	-	-	-	-	-	-	-	-
〃	5	1	485	534	-	-	-	-	1,019
〃	6	5	-	1,989	-	-	1,889	-	3,878
〃	7	5	-	1,905	-	-	2,482	-	4,387
〃	8	8	-	-	-	-	3,254	-	3,254
〃	9	10	1,375	4,230	-	-	5,650	-	11,255
〃	10								
〃	11								
〃	12								
〃	13								
〃	14	5	2,650	740	-	-	9	-	3,399
昭和	1	6	710	3,654	-	-	2	-	4,366
〃	2	4	576	-	-	-	-	-	576
〃	3	3	659	164	-	-	-	-	823
〃	4	4	435	195	-	-	-	-	630
〃	5	3	1,702	144	-	-	-	-	1,846
〃	6	3	1,877	-	-	-	-	-	1,377
〃	7	5	312	-	-	-	-	-	312
〃	8	4	464	24	-	-	-	-	488
〃	9	4	38	7	-	-	-	-	45
〃	10								
〃	11	2	323	0	-	-	-	-	323
〃	12								
〃	13								
〃	14								
〃	15								

昭和二年版薩哈噠軍政部管内ノ部ニ記載アリ



監視區別邦人經營漁區漁獲高 其ノ三  
リマンヌイ區

Table with columns: 年次, 漁區數, 鮭及銀鮭, 鱒, 紅鮭, 鱒ノ助, 鯉, 雜, 鮑, 計. Rows for years 41-15. Includes a note for years 10-11: 昭和二年版薩哈連軍政部管内ノ部ニ記載アリ.

其ノ四 オホトスキー區

Table with columns: 年次, 漁區數, 鮭及銀鮭, 鱒, 紅鮭, 鱒ノ助, 鯉, 雜, 鮑, 計. Rows for years 41-15.

監視區別邦人經營漁區漁獲高 其ノ五  
ギヂギンスキー區

Table with columns: 年次, 漁區數, 鮭及銀鮭, 鱒, 紅鮭, 鱒ノ助, 鯉, 雜, 鮑, 計, 蟹. Rows for years 14-15.

其ノ六 イチンスキー區

Table with columns: 年次, 漁區數, 鮭及銀鮭, 鱒, 紅鮭, 鱒ノ助, 鯉(搾鮑), 雜, 鮑, 計, 蟹. Rows for years 41-15. Includes a note for years 12-15: 漁區數 尾.







監視區別邦人經營漁區漁獲高 其ノ九  
カラギンスキー區

Table with columns: 年次, 漁區數, 鮭及銀鮭, 鱒, 紅鮭, 鱒ノ助, 鯨(控鮑), 雜鮑, 計. Rows include years from 1912 to 1915.

其ノ十 オリユートルナワリンスキー區

Table with columns: 年次, 漁區數, 鮭及銀鮭, 鱒, 紅鮭, 鱒ノ助, 鯨, 雜鮑, 計. Rows include years from 1912 to 1915.

備考 蟹ノ關中( )ハ漁區數ヲ示ス

邦人鹽魚製造高

Table with columns: 種別, 年次, 鮭及銀鮭, 紅鮭及鱒ノ助, 小計, 鹽鱒, 總計. Rows include years from 1912 to 1915.

備考 相場ハ東京市場平均相場トス大正十四年以降ハ函館海産商同業組合調査ニ據ル



昭和十二年度鹽鮭鱒製造高明細

種別	鮭			銀鮭			鱒			
	數量	相場 (百疋=付)	見積價額	數量	相場 (百疋=付)	見積價額	數量	相場 (百疋=付)	見積價額	
新巻	163,572	30.89	5,052,739	16,734	33.46	559,920	73,081	17.85	1,304,496	
改良	タシク漬	9,547	26.96	257,388	217	28.26	6,132	35,077	14.47	507,564
	改良	47,370	26.96	1,277,095	3,049	28.26	86,165	75,210	14.47	1,088,289
	散	1,266	26.96	34,131	-	-	-	6,659	10.96	72,983
	散	2	26.96	54	-	-	-	82,054	10.96	899,312
マイルドキューア	-	-	-	224	76.80	17,203	-	-	-	
煙製	-	-	-	5	107.00	535	-	-	-	
プラスト	-	-	-	87	38.33	3,335	-	-	-	
シヨムカ	-	-	-	54	38.33	2,070	-	-	-	
計	221,757	-	6,621,407	20,370	-	675,360	272,081	-	3,872,644	

種別	紅鮭			鱒ノ助			シヨムカ			合計	
	數量	相場 (百疋=付)	見積價額	數量	相場 (百疋=付)	見積價額	數量	相場 (百疋=付)	見積價額	數量	見積價額
新巻	2,551	50.25	128,188	1,011	31.46	31,806	-	-	-	256,949	7,077,149
改良	タシク漬	174	37.13	6,461	-	-	-	-	-	45,015	777,545
	改良	127	37.13	4,716	55	28.95	1,592	778	18.97	14,759	126,589
	散	22	37.13	816	-	-	鯨 69	13.35	921	8,016	108,851
散	-	-	-	-	-	-	-	-	-	82,056	899,366
マイルドキューア	-	-	-	1,341	108.00	144,828	-	-	-	5,665	162,031
煙製	1,022	160.00	163,520	380	80.00	30,600	-	-	-	1,407	194,655
プラスト	-	-	-	-	-	-	-	-	-	87	3,335
シヨムカ	-	-	-	-	-	-	-	-	-	54	2,070
計	3,896	-	303,701	2,787	-	208,826	847	-	15,680	521,738	11,697,618

罐詰製造高 (日「ソ」人別)

年次	日本人		ソ 國 人		計	
	兩 數	見積價額	兩 數	見積價額	兩 數	見積價額
明治 43	700	5,600	9,300	66,900	10,000	72,500
44	3,300	26,400	19,914	147,777	23,214	114,177
大正 1	23,100	206,500	32,985	274,513	56,035	481,013
2	75,074	732,892	58,326	571,992	133,400	1,304,884
3	75,000	671,000	77,000	682,000	152,000	1,353,000
4	119,700	1,289,246	145,050	1,289,100	264,750	2,578,346
5	222,391	2,774,397	247,329	2,708,031	469,720	5,482,428
6	271,769	5,336,782	239,232	4,604,343	511,001	9,941,125
7	382,481	11,751,322	?	?	382,481	11,751,322
8	661,738	17,081,575	82,180	1,950,614	743,918	19,032,189
9	534,490	13,106,550	45,965	891,335	580,455	13,997,285
10	703,391	15,774,199	7,535	201,953	710,926	15,976,152
11	709,554	16,100,514	28,956	336,869	738,510	16,437,883
12	672,760	16,244,890	62,367	1,289,643	735,133	17,525,533
13	906,637	17,659,334	24,159	579,816	830,786	18,239,150
14	630,761	13,371,903	545	15,600	631,305	13,387,503
昭和 1	975,063	20,143,462	29,113	342,556	1,004,176	20,486,018
2	844,878	18,721,874	110,984	2,279,748	955,862	21,001,622
3	1,382,669	30,569,015	244,436	5,130,486	1,627,105	35,699,501
4	885,483	22,487,190	223,178	4,712,307	1,108,661	27,199,497
5	1,347,678	20,849,025	442,638	7,044,346	1,790,316	27,893,371
6	814,391	16,292,679	-	-	-	-
7	1,216,921	21,571,336	-	-	-	-
8	698,126	14,588,106	-	-	-	-
9	1,429,191	27,859,302	-	-	-	-
10	956,168	15,686,213	-	-	-	-
11	1,147,243	20,197,700	586,337	?	1,733,580	?
12	1,155,408	23,234,699	-	-	-	-
13	-	-	-	-	-	-
14	-	-	-	-	-	-
15	-	-	-	-	-	-

備考 大正十四年ソ人罐詰製造高ハ外務省報告譯文ニ據リ昭和元年以降ハ日魯鮭鱒年報ニ據ル  
昭和十一年「ソ」國人罐詰製造高ハ一九三八年「パシフィックフィッシャーマン、イエアブック」ニ據ル



邦人鮭鱒蟹

年次	製造者數	工場數	紅鮭		鮭		鱒	
			兩數	見積價額	兩數	見積價額	兩數	見積價額
明治	43	1	1	700	5,600	-	-	-
44	2	2	2	3,300	26,400	-	-	-
大正	1	7	8	22,700	204,300	-	-	400 2,200
2	7	11	11	69,251	692,510	2,430	14,580	1,353 7,442
3	6	9	9	53,000	530,000	3,000	18,000	16,000 96,000
4	6	10	10	89,537	1,074,444	13,000	84,500	11,808 76,752
5	6	10	10	136,165	2,042,475	16,840	126,360	50,436 378,270
6	6	12	12	150,483	3,762,075	10,500	126,000	96,590 1,207,375
7	5	16	16	297,534	9,818,622	18,155	326,790	21,400 428,000
8	7	18	18	245,506	11,056,192	86,937	1,477,929	136,518 2,320,806
9	5	21	21	344,849	9,655,772	19,875	238,500	52,105 677,365
10	3	18	18	425,929	11,926,292	98,729	1,086,019	83,036 913,396
11	4	18	18	538,218	13,334,078	24,194	290,328	75,027 901,608
12	4	15	15	541,768	13,495,256	29,427	382,551	48,137 605,510
13	5	17	17	522,707	12,819,088	22,200	310,800	191,111 2,574,544
14	4	17	17	386,582	9,262,529	95,947	1,199,338	105,937 1,218,276
昭和	1	5	19	536,925	13,347,217	92,688	1,112,256	282,068 3,243,782
2	4	22	22	515,502	11,691,585	65,892	790,704	129,907 1,364,024
3	7	27	27	808,225	21,822,075	34,135	375,485	407,978 3,875,791
4	8	29	29	615,955	16,630,875	75,661	620,042	88,087 1,005,073
5	8	29	29	601,933	12,504,247	102,905	912,064	569,630 5,035,112
6	8	30	30	511,121	12,602,559	28,852	204,828	184,253 1,266,844
7	2	33	33	416,164	13,771,888	6,275	50,137	713,091 5,469,149
8	1	34	34	287,666	9,272,017	22	218	357,492 3,603,966
9	1	34	34	514,543	17,671,705	17,087	160,618	837,306 8,076,869
10	1	34	34	188,641	6,089,467	-	-	680,923 6,674,928
11	1	33	33	342,847	8,825,815	1,314	75,036	637,191 6,337,507
12	1	33	33	342,325	11,840,559	-	-	733,055 7,084,403
13								
14								
15								

備考 1. 相場ハ鮭、鱒、蟹罐詰ハ内地取引相場トス以下同ジ、本表一兩ノ容量ハ22.32近  
 2. 昭和八年銀鮭中ハ「モナコ」782兩、同九年ハ1,967兩、同十年ハ419兩ヲ含ム  
 3. 昭和九年紅鮭中ハ米頭3,627兩、同十年ハ頭729兩、十一年ハ頭791兩、頭94兩、十二年ハ頭4,074兩ヲ含ム

罐詰製造高 (種類別)

鮭 / 助	銀鮭		蟹		計	
	兩數	見積價額	兩數	見積價額	兩數	見積價額
						700 5,600
						3,300 26,400
						23,100 206,500
						75,074 732,892
	2,040	18,360				75,000 671,000
			3,000	27,000		
	3,216	32,160	2,139	21,390		119,700 1,289,246
	2,047	24,564	16,894	202,728		222,391 2,774,397
	2,506	42,602	11,690	198,730		271,769 5,386,782
	2,282	57,050	43,110	1,120,860		382,481 11,751,322
	5,108	122,592	87,669	2,104,056		561,738 17,081,575
	11,830	248,430	103,163	2,166,423	2,668	120,060 534,490 13,106,550
	51,233	274,194	74,721	1,344,978	5,733	229,320 739,391 15,774,199
	332	4,150	51,557	619,728	20,226	950,622 709,554 16,100,514
			22,035	348,808	31,393	1,412,765 672,760 16,244,890
			39,483	553,782	31,136	1,401,120 806,637 17,659,334
					42,294	1,691,760 630,761 13,371,903
					63,382	2,440,207 975,053 20,143,462
					133,577	4,875,561 844,878 18,721,874
					122,331	4,495,664 1,372,669 30,569,015
					105,780	4,231,200 885,483 22,487,190
	(蟹) 175	1,750			73,035	2,395,852 1,347,678 20,849,025
	5,439	78,229	20,779	234,376	63,947	1,905,834 814,391 16,292,679
	6,934	142,358	26,977	467,221	47,480	1,670,583 1,216,921 21,571,336
	2,537	50,286	25,280	492,664	25,129	1,168,955 698,126 14,588,106
	2,500	41,480	28,600	509,190	29,155	1,399,440 1,429,191 27,859,302
	8,210	193,620	41,916	980,193	36,478	1,748,004 956,168 15,686,213
	9,258	190,252	106,444	2,159,262	50,189	2,609,828 1,147,243 20,197,700
	1,306	25,448	12	234	78,709	4,284,055 1,155,408 23,234,699



















露領水産組合使用漁獲物百石及百疋換算尾數 (一石ハ 1.5百疋)

年次	鮭及銀鮭		鱒		紅鮭及シロマ		鱒ノ助		鯨	
	百石	百疋	百石	百疋	百石	百疋	百石	百疋	百石	百疋
明治 41	6,000	40	16,000	110	6,000	40	-	-	270,000	1,800
42	6,000	40	16,000	110	6,000	40	-	-	270,000	1,800
43	6,000	40	16,000	110	6,000	40	-	-	270,000	1,800
44	6,000	40	16,000	110	6,000	40	4,000	27	270,000	1,800
大正 1	6,000	40	16,000	110	6,000	40	4,000	27	270,000	1,800
2	7,000	47	20,000	133	8,000	53	4,000	27	270,000	1,800
3	7,000	47	20,000	133	8,000	53	4,000	27	270,000	1,800
4	7,000	47	20,000	133	8,000	53	4,000	27	270,000	1,800
5	7,000	47	20,000	133	8,000	53	4,000	27	270,000	1,800
6	7,000	47	20,000	133	8,000	53	4,000	27	270,000	1,800
7	7,000	47	20,000	133	8,000	53	4,000	27	270,000	1,800
8	7,000	47	20,000	133	8,000	53	4,000	27	270,000	1,800
9	7,000	47	20,000	133	8,000	53	4,000	27	270,000	1,800
10	7,000	47	20,000	133	8,000	53	4,000	27	270,000	1,800
11	7,000	47	20,000	133	8,000	53	4,000	27	270,000	1,800
12	7,000	47	20,000	133	8,000	53	4,000	27	270,000	1,800
13	7,000	47	20,000	133	8,000	53	4,000	27	270,000	1,800
14	7,000	47	20,000	133	8,000	53	4,000	27	270,000	1,800
昭和 1	7,000	47	20,000	132	8,000	53	4,000	27	270,000	1,800
2	7,000	47	20,000	133	8,000	53	4,000	27	270,000	1,800
3	7,000	47	20,000	133	8,000	53	4,000	27	270,000	1,800
4	7,000	47	20,000	133	8,000	53	4,000	27	270,000	1,800
5	7,000	47	20,000	133	8,000	53	4,000	27	270,000	1,800
6	7,000	47	20,000	133	8,000	53	4,000	27	270,000	1,800
7	7,000	47	20,000	133	8,000	53	4,000	27	270,000	1,800
8	7,000	47	20,000	133	8,000	53	4,000	27	270,000	1,800
9	7,000	47	20,000	133	8,000	53	4,000	27	270,000	1,800
10	7,000	47	20,000	133	8,000	53	4,000	27	270,000	1,800
11	7,000	47	20,000	133	8,000	53	4,000	27	270,000	1,800
12	7,000	47	20,000	133	8,000	53	4,000	27	270,000	1,800
13										
14										
15										

昭和十二年度新舊監視區別漁獲高明細表

種別 監視區別	邦人經營漁區漁獲高		同上一漁區平均		種別 漁獲高	西堪察加新舊監視區別明細			
	鮭 鱒 鯨	蟹	漁獲高	借區料		イチンスキー區		西堪察加區	
						チギリスキー區	イチンスキー區	キタチンスキー區	ボリスエレットスキー區
沿海區 (西海南區)	1,808	-	434	5,963.00	漁區數	5	45	37	36
薩哈連區 (ヌイスキー區)	-	-	-	-					
オホトスキー區	87,878	-	2,375	5,935.00	鮭	2,285	43,956	55,258	15,455
ギヂギンスキー區	26,830	-	994	4,624.00					
チギリスキー區 (イチンスキー區)	2,769	675,800 <sup>△</sup>	927 <sup>△</sup>	6,130.00	鱒	35	52,461	130,906	75,788
イチンスキー區	101,255	4,962,800 <sup>△</sup>	2,250 <sup>△</sup>	7,740.00	紅鮭	446	4,678	6,039	53,211
キタチンスキー區 (西堪察加區)	192,251	2,323,766 <sup>△</sup>	5,203 <sup>△</sup>	21,316.91					
ボリスエレットスキー區	147,466	-	4,096	73,220.00	鱒ノ助	2	160	48	12
東堪察加區	67,478	-	4,503	93,822.00					
カラギンスキー區	157,526	-	1,529	5,080.00	鯨	-	-	-	-
オリウトルスキー區 (オリウトルナ ワリンスキー區)	44,543	-	1,392	16,942.00	計	2,769	-	192,251	147,466
アナドイルスキー區	-	-	-	-					
計	829,804	7,962,372	2,433	19,371.00	蟹	675,800	4,962,806	2,323,766	-

備考 ( )内ハ舊監視區名△印ハ蟹漁區ヲ除キタル數値トス

備考 新監視區ハ昭和七年新ニ分割設置サレタルモノニシテ  
舊監視區ニ依ル漁獲高ハ邦人經營漁區漁獲高監視區別  
ノ欄參照



輸 出 入 額



高輸出詰罐蟹鮭及魚類

(單位 數量ハ函 價額ハ圓)

年次	摘要	紅 鮭		銀 鮭		蟹 / 助		蟹	
		直輸出	内地輸出	直輸出	内地輸出	直輸出	内地輸出	直輸出	内地輸出
昭和 1	數量	521,630	3,097	77,003	4,824	-	-	76,468	-
	價額	13,887,578	77,849	843,074	53,550	-	-	917,616	-
2	數量	494,261	12,190	9,590	48,309	-	-	63,216	58
	價額	13,185,975	327,396	87,972	550,446	-	-	686,816	696
3	數量	753,163	7,041	30,443	827	-	-	157,361	-
	價額	19,694,196	181,357	342,062	9,924	-	-	1,586,411	-
4	數量	534,340 <sup>6</sup>	7,021	33,726	7,098	-	-	17,065	28,174
	價額	13,182,584	181,444	379,672	75,922	-	-	179,183	267,030
5	數量	443,517	9,779	78,202	3,315	-	-	205,618	56,434
	價額	9,815,711	223,921	911,584	34,508	-	-	1,848,147	506,428
6	數量	401,736 <sup>6</sup>	23,088 <sup>8</sup>	10,305	30,197	4,874	701	24,955	65,210
	價額	9,438,456	468,232	115,718	340,520	55,688	7,492	162,208	449,486
7	數量	400,310 <sup>6</sup>	69,032	27,278	3,232	6,783	604	192,966	97,505
	價額	13,479,170	2,290,340	469,421	34,169	122,427	11,476	1,520,473	762,598
8	數量	274,650	60,534	16,429	7,957	2,245	279	159,873	144,008
	價額	8,496,654	1,774,190	323,070	153,322	89,800	9,018	1,604,568	1,545,521
9	數量	480,133	140,545	12,615	18,264	2,350	476	263,586	189,709
	價額	16,324,431	4,485,356	224,870	328,752	41,862	8,428	2,573,750	1,853,482
10	數量	184,221	118,024 <sup>6</sup>	18,761	31,696	7,523	888	236,240	123,751
	價額	4,425,751	4,603,952	431,025	755,286	177,728	20,039	2,368,282	1,327,984
11	數量	323,639	270,550	29,190	109,460	7,911	1,595	201,220	91,243
	價額	9,352,800	7,713,405	605,271	2,205,979	144,487	30,868	1,710,370	798,274
12	數量	314,938	193,475	-	16,832	1,206	438	280,653	179,019
	價額	10,359,196	6,485,166	-	328,224	23,517	8,526	2,098,027	1,954,016
13	數量	-	-	-	-	-	-	-	-
14	數量	-	-	-	-	-	-	-	-
15	數量	-	-	-	-	-	-	-	-

年次	摘要	鮭		計		蟹	
		直輸出	内地輸出	直輸出	内地輸出	直輸出	内地輸出
昭和 1	數量	-	-	675,101	7,921	-	-
	價額	-	-	15,648,268	131,399	-	-
2	數量	205	-	567,272	60,557	-	-
	價額	8,841	-	13,969,604	878,538	-	-
3	數量	-	45	940,967	7,913	-	-
	價額	-	383	21,622,669	191,664	-	-
4	數量	-	9,159	585,141 <sup>6</sup>	51,452	-	-
	價額	-	78,165	13,741,439	602,561	-	-
5	數量	5,618	-	732,955	69,529	-	-
	價額	50,562	-	12,661,442	764,837	-	-
6	數量	-	-	441,870 <sup>6</sup>	119,196 <sup>6</sup>	-	-
	價額	-	-	9,772,070	1,265,730	-	-
7	數量	-	3,221	627,337 <sup>6</sup>	173,594	-	-
	價額	-	27,379	15,591,491	3,125,962	-	-
8	數量	-	6,306	453,197	219,084	21,125	3,362
	價額	-	76,618	10,514,092	3,558,669	992,875	158,014
9	數量	-	10,671	758,684	359,665	24,519	161,693
	價額	-	124,664	19,164,913	6,800,682	1,176,936	7,761,264
10	數量	-	-	446,745	274,359 <sup>6</sup>	33,284	189,387
	價額	-	-	7,402,786	6,707,261	1,597,632	9,090,576
11	數量	-	-	561,960	472,848	39,618	177,109
	價額	-	-	11,812,928	10,748,526	2,060,136	9,209,668
12	數量	-	-	596,797	389,764	28,470	217,722
	價額	-	-	12,480,740	8,775,932	1,565,850	11,974,710
13	數量	-	-	-	-	-	-
14	數量	-	-	-	-	-	-
15	數量	-	-	-	-	-	-



鹽 鮭 鱒 特 別 輸 入 額

(本邦出漁者カ露領亞細亞及朝鮮ニ於テ漁獲製造シ無稅輸入セルモノナリ) 外國貿易年表ニ據ル

Table with columns for Year (年次), Quantity (數量), and Value (價額) for Salmon (鮭) and Trout (鱒). Rows include Meiji (明治) and Taisho (大正) years from 41 to 15.

備考 以上ハ主トシテ露領亞細亞方面ヨリノ輸入ニシテ朝鮮ハ僅少ニ止ル 大正十一年以降ハ「ソ」人ノ分ヲモ合ム

鮭 鱒 罐 詰 輸 出 額 (仕向地別)

Table with columns for Destination (仕向地), Year (年次), Quantity (數量), and Value (價額) for Salmon and Trout cans. Rows include Taisho (大正) and Showa (昭和) years from 5 to 15.



鮭 鱒 罐 詰

年 大 別	昭和 7		8		9		10	
	數	價 額	數	價 額	數	價 額	數	價 額
	百箱	千円	百箱	千円	百箱	千円	百箱	千円
滿 洲 國	58	1	178	5	257	10	15	1
中 華 民 國	163	5	205	7	164	7	71	3
關 東 州	1,398	41	1,478	53	469	20	28	1
香 港	1	0	8	0	2	0	10	0
英 領 印 度	30	1	17	0	238	9	307	11
海 峽 殖 民 地	2	0	14	0	244	16	4	0
蘭 領 印 度	488	17	1,169	46	300	14	111	4
佛 領 印 度	13	0	2	0	34	1	41	2
露 領 亞 細 亞	730	19	923	33	1,250	47	22	1
比 律 賓	283	7	868	37	4,015	147	902	35
其 他 亞 細 亞 諸 國	346	10	473	18	1,531	60	2,463	93
白 耳 義	15,811	506	15,541	396	9,001	435	25,193	1,011
英 吉 利	32,653	2,109	51,913	5,415	166,086	16,237	139,780	11,475
佛 蘭 西	55,679	1,739	108,581	4,463	6,632	287	33,363	1,749
獨 逸	-	-	10	0	22	1	476	20
和 蘭	-	-	2,104	96	7,256	321	14,401	572
伊 太 利	-	-	5,343	209	10,390	399	4,088	154
其 他 歐 洲 諸 國	-	-	-	-	2,662	109	4,221	169
北 美 合 衆 國	2,194	60	69	2	660	26	2,205	84
加 奈 陀	-	-	-	-	2	0	0	0
秘 露	2	0	14	0	117	5	286	10
智 利	-	-	-	-	14	0	-	-
亞 爾 然 丁	15	0	5	0	75	4	0	0
其 他 南 北 美 諸 國	-	-	19	0	743	25	1,210	49
埃 及	132	5	175	8	525	20	276	11
南 阿 聯 邦	-	-	-	-	6,012	263	3,742	148
阿 弗 利 加 諸 國	5,365	168	5,590	199	1,629	64	4,157	160
濠 太 刺 利	320	24	1,328	108	3,062	263	5,501	356
新 西 蘭	13	0	8	0	9	1	115	5
布 哇	608	21	829	37	789	45	1,199	53
其 他 諸 國	8,575	261	1,745	62	358	12	329	12
計	125,203	5,039	194,311	11,230	229,804	18,861	244,516	16,190

備考 大藏省外國貿易年表=按

輸 出 額 (續)

11		12		13		14		15	
數	價 額	數	價 額	數	價 額	數	價 額	數	價 額
百箱	千円	百箱	千円	百箱	千円	百箱	千円	百箱	千円
525	16	2,069	76						
43	2	77	3						
910	31	4,465	172						
83	3	29	1						
622	22	507	20						
8	0	34	1						
151	10	142	9						
172	7	90	5						
-	-	42	2						
571	22	5,219	192						
2,127	102	4,192	163						
23,039	927	46,872	1,901						
212,521	2,186	200,409	18,890						
32,468	1,653	28,669	1,535						
765	31	2,430	93						
13,011	590	27,206	1,204						
84	3	469	19						
3,098	121	50,503	154						
8,558	443	3,791	288						
89	6	20	3						
416	15	442	17						
14	1	182	7						
25	1	168	7						
2,189	191	2,466	107						
362	14	1,040	39						
4,961	209	7,963	316						
4,827	156	7,116	278						
7,076	476	21,328	1,762						
185	6	456	44						
904	48	2,492	142						
643	24	1,101	42						
320,447	26,908	424,489	27,492						



蟹 罐 詰

年 次 別	昭和 1		2		3		4		5		6		7		
	數量 價額		數量 價額		數量 價額		數量 價額		數量 價額		數量 價額		數量 價額		
	千打	千円	千打	千円	千打	千円	千打	千円	千打	千円	千打	千円	千打	千円	千打
滿洲國														4	0
中華民國	3	16	7	34	194	22	349	44	158	15	65	6	203	20	
關東州	6	28	5	32	550	63	347	44	357	36	167	17	410	39	
香港					1	0	82	8	235	17	65	5	1	0	
英領印度	0	3	1	5	21	2	25	2	38	3	7	0	8	0	
海峽殖民地	1	5	4	18	55	5	102	15	188	16	34	3	7	0	
蘭領印度	2	11	5	1	70	8	171	20	107	12	30	3	26	2	
露領亞細亞			0	1	21	2	7	1	12	1	24	2	13	1	
比律賓諸島	2	11	10	47	50	6	321	35	223	31	51	5	13	1	
其他亞細亞諸國	0	5	0	2	8	0	40	4	7	0	12	1	67	6	
英吉利	558	3,376	877	4,554	46,087	5,977	24,798	3,713	26,188	3,460	29,221	3,623	29,777	3,653	
佛蘭西	4	24	21	101	2,777	340	3,649	533	8,165	1,053	8,045	975	11,863	1,369	
獨逸	30	181	31	185	1,181	160	1,186	180	276	37	203	25	572	76	
白耳義	0	2	9	49	1,177	149	1,116	168	742	99	1,358	163	3,148	367	
和蘭			5	26	346	41	450	65	155	20	252	29	373	44	
瑞西					88	9	125	18	182	21	160	18	98	11	
諾威			1	5			10	1	8	1	17	2			
丁抹	32	207	64	351	2,255	304	2,315	344	1,168	148	1,201	140	956	111	
土耳其							91	13	30	4					
其他歐洲諸國	4	34	31	149	522	58	1,445	204	761	89	619	72	475	53	
北美合衆國	1,312	7,948	1,515	8,238	80,765	10,488	67,987	9,821	78,666	8,338	56,164	6,760	36,455	4,534	
加奈陀	21	118	28	116	1,566	182	1,822	254	1,577	201	1,070	127	854	96	
亞爾然丁			0	1	73	9	53	8	88	12	10	1	62	7	
伯刺西爾					30	4	131	16	43	5	69	8	242	28	
其他南北米諸國	2	21	7	37	213	26	324	32	367	43	149	41	152	14	
阿弗利加諸國			2	9	216	27	217	30	187	21	197	21	184	18	
濠太刺利	74	395	103	461	4,609	553	6,659	953	5,304	662	188	24	1,745	184	
新西蘭	1	6	3	13	39	4	32	4	8	0	11	1	5	0	
布哇	19	103	45	194	1,072	115	1,162	149	886	112	975	93	866	99	
其他諸國															
計	2,071	12,494	2,774	14,629	143,902	18,573	114,955	16,712	109,334	14,477	100,223	12,158	88,580	10,750	

備考 大藏省外國貿易年表ニ據ル

輸 出 額

8		9		10		11		12		13		14		15	
數量 價額		數量 價額		數量 價額		數量 價額		數量 價額		數量 價額		數量 價額		數量 價額	
千打	千円	千打	千円	千打	千円	千打	千円	千打	千円	千打	千円	千打	千円	千打	千円
129	9	76	5	80	7	136	14	125	24						
188	18	195	24	210	24	96	11	50	7						
1,453	140	572	77	1,331	137	1,422	143	629	72						
25	2	26	2	16	2	70	6	1	0						
164	23	34	5	196	30	25	4	55	9						
20	2	95	11	188	27	38	4	30	4						
58	8	75	7	83	9	53	6	63	7						
7	0	12	2												
23	2	69	7	122	14	39	4	166	19						
136	16	118	17	120	19	152	24	98	15						
41,608	6,574	38,788	6,253	41,184	6,665	34,453	5,740	28,368	4,990						
18,058	2,832	8,592	1,500	2,342	441	4,044	778	5,879	1,114						
1,126	183	1,398	264	2,026	384	1,987	361	2,115	401						
4,400	663	3,123	518	4,267	672	4,115	704	3,328	566						
618	97	526	86	819	143	586	71	497	82						
34	4	140	24					347	60						
1	0	14	3	25	5	2	0	15	3						
1,095	166	279	27	67	12	86	15	24	5						
				0	0										
130	17	33	48	890	145	520	84	231	33						
45,820	7,385	36,034	5,757	63,553	10,276	49,330	8,391	63,516	11,579						
4,638	69	310	46	395	55	1,202	169	889	125						
21	3	54	6	74	14	54	9	116	22						
4	0			1	0	39	4	10	2						
87	12	309	31	274	44	724	103	388	63						
342	50	45	71	655	100	599	101	406	71						
1,506	209	3,501	487	2,212	329	2,470	360	2,837	421						
4	0	125	18	143	25	109	19	100	16						
866	114	738	101	686	95	451	69	983	156						
		26	4	40	6	30	5	48	9						
118,409	18,619	95,884	15,420	121,981	19,680	102,832	17,199	111,313	19,875						











露領產水產物函館

品 種	仕 向 先	輸 出 港	大正 3		4		5	
			數 量	價 額	數 量	價 額	數 量	價 額
鹽 鱈	支 那	函 館	124,361	856,542	166,607	1,149,914	98,483	887,065
		小 樽	-	-	-	-	-	-
	關 東 州	函 館	6,317	53,660	102	662	849	7,710
		同	-	-	-	-	-	-
	香 港	同	-	-	-	-	2,253	21,750
		同	-	-	-	-	23	270
露領亞細亞	小 樽	-	-	-	-	225	3,165	
	青 森	-	-	-	-	630	7,636	
合 計			130,678	910,202	166,709	1,150,576	102,463	927,596
罐 詰	露領亞細亞	函 館	6,070	302,606	-	-	-	-
	英 吉 利	同	8,455	476,090	7,503	402,322	-	-
	濠 太 刺 利	同	0	30	-	-	-	-
	支 那	同	-	-	-	-	-	-
	合 計			14,525	778,726	7,503	402,322	-
其 他 諸 國			-	4,395	-	9,459	-	7,440
總 計			-	1,693,323	-	1,562,352	-	935,036

品 種	仕 向 先	輸 出 港	大正 11		12		13	
			數 量	價 額	數 量	價 額	數 量	價 額
鹽 鱈	支 那	函 館	117,174	1,549,619	62,636	916,059	83,404	1,163,377
		小 樽	-	-	-	-	22,972	360,246
	關 東 州	函 館	34,183	403,879	9,629	152,249	21,463	297,844
		同	-	-	-	-	-	-
	香 港	函 館	585	-	-	-	10,002	137,799
		同	-	8,450	-	-	-	-
露領亞細亞	函 館	467	-	-	-	0	118	
	小 樽	-	6,029	300	4,025	-	-	
合 計			152,409	1,967,977	72,566	1,072,333	137,841	1,959,384
罐 詰	露領亞細亞	函 館	3	114	4	383	6	494
	英 吉 利	同	98	7,768	109	25,450	-	-
	濠 太 刺 利	青 森 函 館	-	-	-	-	-	-
	支 那	同	-	-	-	-	3	321
	合 計			101	7,912	113	25,833	9
其 他 諸 國			0	8	11	2,440	323	56,627
總 計			101	7,920	124	28,273	323	56,627
總 計			-	1,975,897	-	1,100,606	-	2,016,011

稅 關 管 內 再 輸 出 額 (函館稅關調査ニ據ル)

6		7		8		9		10	
數 量	價 額	數 量	價 額	數 量	價 額	數 量	價 額	數 量	價 額
102,164	1,136,544	94,213	1,502,956	47,458	839,138	54,652	840,960	90,565	1,008,660
1,177	11,607	-	-	1,067	13,719	-	-	-	-
2,730	30,464	13,009	233,462	42,504	979,150	33,945	774,218	25,344	327,472
7,742	84,655	1,215	18,525	1,785	37,477	4,263	72,638	1,355	18,960
1	11	-	-	-	-	166	1,877	-	-
-	-	-	-	-	-	-	-	1	6
-	-	-	-	-	-	-	-	-	-
113,814	1,263,281	108,437	1,754,943	92,814	1,869,484	93,026	1,659,693	117,265	1,355,098
-	-	-	-	-	-	-	-	-	-
59	4,860	-	-	-	-	-	-	-	-
-	-	-	-	-	-	-	-	-	-
-	-	-	-	37	4,335	-	-	-	-
59	4,860	-	-	37	4,335	-	-	-	-
-	13,994	-	-	-	-	-	-	-	-
-	-	-	-	-	-	-	-	-	-
-	1,281,935	-	1,754,943	-	1,873,819	-	1,659,693	-	1,355,098

14		昭和 1		2		3		4	
數 量	價 額	數 量	價 額	數 量	價 額	數 量	價 額	數 量	價 額
92,918	2,201,697	74,444	1,059,217	28,827	1,232,668	1,326	19,488	75,048	1,194,682
-	-	17,350	226,956	1,345	27,200	-	-	765	10,130
8,362	184,296	3,240	54,359	16,918	279,411	30,495	467,519	7,689	119,549
-	-	-	-	13,304	192,405	283	3,416	14,528	190,576
10,580	186,786	9,864	126,427	7,745	102,897	8,279	121,655	6,142	93,582
-	-	-	-	-	-	9,689	131,605	788	9,565
0	1,230	0	7	-	-	-	-	-	-
-	-	-	-	-	-	-	-	-	-
111,860	2,574,009	104,898	1,466,966	108,139	1,834,581	50,072	723,683	104,960	1,618,084
-	-	-	-	-	-	3	200	-	-
-	-	471	44,924	4,356	313,954	2,508	134,407	6,481	502,522
-	-	-	-	-	-	829	32,500	-	-
-	-	-	-	-	-	856	70,516	1,853	154,424
7	502	-	-	543	22,206	-	-	-	-
7	502	471	44,924	4,899	336,160	4,196	237,623	8,334	660,946
4	310	-	-	29	1,062	352	22,953	1,583	107,319
-	-	-	-	-	-	115	4,500	-	-
11	812	471	44,924	4,928	337,222	4,663	265,076	9,932	768,265
-	-	-	-	-	-	-	-	-	-
-	2,574,821	-	1,511,890	-	2,171,803	-	988,759	-	2,386,349



露領產水產物函館

種別	仕向先	輸出港	昭和 5		6		7		8		9	
			數量	價額	數量	價額	數量	價額	數量	價額	數量	價額
鹽鱈類	滿洲國	函館	-	-	-	-	-	-	11	309	5	110
	中華民國	函館	53,490	697,345	450	4,877	51	626	35	1,138	31,681	522,398
	關東州	函館	3,667	49,985	3,302	41,579	13,633	165,838	8,763	176,290	13,170	229,485
		小樽	257	3,105	-	-	-	-	-	-	661	18,301
	香港	函館	10,513	139,064	1,800	19,674	-	-	-	-	1,808	36,033
		小樽	-	-	-	-	-	-	-	-	-	-
	海峽殖民地	函館	-	-	-	-	-	-	-	-	113	2,275
	露領亞細亞	函館	11,280	162,988	12	195	-	-	-	-	-	-
	小樽	-	-	-	-	-	-	-	-	-	-	
其他諸國	函館	-	-	-	-	-	-	-	-	31	830	
	小樽	9	120	960	49,950	181	6,240	-	-	-	-	
合計			79,216	1,052,607	6,524	116,275	13,865	172,704	8,809	177,737	45,444	809,252
鱈類	關東州	函館	-	-	-	-	-	-	29	3,360	-	-
	中華民國	同	-	-	-	-	-	-	-	-	18	670
	海峽殖民地	同	-	-	-	-	-	-	-	-	162	6,500
	パレスティン	同	-	-	-	-	-	-	-	-	418	15,647
	露領亞細亞	函館	-	-	-	-	-	-	-	-	5	255
		小樽	-	-	-	-	-	-	101	3,000	-	-
	比律賓	函館	-	-	-	-	-	-	-	-	68	2,500
	濠太刺利	函館	475	41,723	288	22,266	2,678	157,344	134	-	1	20
		青森	-	-	-	-	-	-	-	8,930	-	-
	北米合衆國	函館	-	-	-	-	-	-	1,485	53,500	-	-
	英吉利	函館	3,610	228,799	16,054	637,097	7,590	346,668	-	-	2,930	109,270
		青森	-	-	-	-	58	2,000	-	-	-	-
	佛蘭西	函館	-	-	-	-	-	-	36	1,625	-	-
	白耳義	同	-	-	-	-	-	-	1,581	55,300	645	24,075
	伊太利	同	-	-	-	-	-	-	-	-	195	7,953
和蘭	同	-	-	-	-	-	-	1,427	53,300	2,297	86,465	
其他歐洲諸國	同	-	-	-	-	-	-	-	-	27	988	
阿弗利加諸國	同	-	-	-	-	-	-	-	-	786	29,555	
其他諸國	函館	2,327	98,547	976	39,372	17,834	551,437	2,114	74,484	208	13,441	
	小樽	-	-	-	-	107	3,195	58	1,600	-	-	
	青森	156	5,778	-	-	292	10,236	-	-	-	-	
合計			6,568	374,847	17,318	698,735	28,559	1,070,880	7,198	255,099	7,760	291,564
總計				1,427,454		815,010		1,243,584		432,836		1,101,071

税關管内再輸出額 (續)

10		11		12		13		14		15	
數量	價額	數量	價額	數量	價額	數量	價額	數量	價額	數量	價額
-	-	168	3,663	0	12	-	-	-	-	-	-
25,286	433,517	30,490	468,887	8,991	181,561	-	-	-	-	-	-
11,307	220,275	21,269	368,438	47,803	752,357	-	-	-	-	-	-
				2,429	79,777	-	-	-	-	-	-
3,931	69,940	524	7,006	-	-	-	-	-	-	-	-
-	-	45	730	-	-	-	-	-	-	-	-
4	141	-	-	-	-	-	-	-	-	-	-
-	-	83	3,423	-	-	-	-	-	-	-	-
40,527	723,873	52,579	852,147	59,223	1,013,707	-	-	-	-	-	-
亞細亞諸國	532	20,078	亞細亞諸國	165	5,589	亞細亞諸國	2,561	95,083	-	-	-
-	-	-	-	14	2,200	-	-	-	-	-	-
5,818	393,826	25,483	2,013,910	30,357	1,437,453	-	-	-	-	-	-
3,974	161,141	3	100	115	20,800	-	-	-	-	-	-
-	-	-	-	135	4,800	-	-	-	-	-	-
1,415	52,457	176	6,470	98	3,560	-	-	-	-	-	-
684	26,185	239	8,293	539	19,624	-	-	-	-	-	-
84	3,195	14	455	358	22,198	-	-	-	-	-	-
12,507	656,882	26,080	2,034,817	34,117	1,605,718	-	-	-	-	-	-
1,380,755		2,866,964		2,619,426							



蛙鱒罐詰輸出港別調 (單位 數量ハ打 昭和三年以降ハ百打 價額ハ千圓)

年次	摘要	輸出港										計
		橫濱	神戶	大坂	長崎	門司	函館	其ノ他ノ諸港	青森	其他	計	
大正 6	數量	61,576	26,563	2,236	-	-	8	-	-	-	6	90,389
	價額	209	85	7	-	-	0	-	-	-	0	301
7	數量	155,422	103,732	8,751	120	-	-	9,194	-	5	277,224	
	價額	593	424	25	0	-	-	52	-	0	1,093	
8	數量	38,000	40,000	2,000	-	-	-	5,000	-	0	85,000	
	價額	198	247	10	-	-	-	37	-	-	492	
9	數量	70,000	2,000	2,000	-	-	0	6,000	-	0	105,000	
	價額	572	164	7	-	-	0	39	-	1	783	
10	數量	17,000	7,000	1,000	-	-	0	4,000	1,000	3	30,000	
	價額	58	59	6	-	-	0	15	-	-	141	
11	數量	?	?	?	?	?	?	?	?	?	?	
	價額	?	?	?	?	?	?	?	?	?	?	
12	數量	56,000	12	2,608	-	-	16	40	-	122	58,798	
	價額	2	0	9	-	-	0	0	-	0	11	
13	數量	21,184	5,091	3,533	-	-	60	6,828	-	240	36,936	
	價額	76	26	12	-	-	0	24	-	1	139	
14	數量	8,637	164	2,583	-	-	10	26,788	2,780	7	40,462	
	價額	31	1	9	-	-	3	83	-	-	134	
昭和 1	數量	125,640	9,741	5,670	-	-	628	39,756	272,008	-	453,443	
	價額	347	23	15	-	-	2	121	857	-	1,365	
2	數量	9,806	1,040	602	-	-	116	6,335	694	-	18,593	
	價額	434	50	25	-	-	5	296	288	-	1,098	
3	數量	24,971	95	314	-	-	144	21,462	60,893	-	107,879	
	價額	1,013	8	14	-	-	6	934	2,412	-	4,386	
4	數量	16,197	148	269	53,780	-	52	28,534	6	-	98,985	
	價額	673	11	10	1,967	-	2	1,320	0	-	3,983	
5	數量	27,203	139	170	49,982	-	37	30,132	-	-	107,662	
	價額	1,065	5	5	1,508	-	1	1,114	-	-	3,697	
6	數量	18,899	528	377	62,467	-	632	41,891	309	-	125,203	
	價額	648	19	12	2,229	-	15	2,106	10	-	5,039	
7	數量	18,882	397	864	63,746	-	343	107,839	2,240	-	194,311	
	價額	685	17	35	3,581	-	11	6,818	83	-	11,230	
8	數量	18,890	1,130	824	63,497	-	210	139,876	1,460	-	225,888	
	價額	842	46	37	5,255	-	9	12,618	54	-	188,609	
9	數量	35,899	479	103	72,131	-	16	125,878	7,028	-	244,534	
	價額	1,484	17	4	4,348	-	0	10,049	290	-	16,192	
10	數量	65,800	533	3,292	42,048	-	319	256,178	7,573	-	375,743	
	價額	3,152	30	141	2,084	-	12	21,757	316	-	27,492	
11	數量	-	-	-	-	-	-	-	-	-	-	
	價額	-	-	-	-	-	-	-	-	-	-	
12	數量	-	-	-	-	-	-	-	-	-	-	
	價額	-	-	-	-	-	-	-	-	-	-	
13	數量	-	-	-	-	-	-	-	-	-	-	
	價額	-	-	-	-	-	-	-	-	-	-	
14	數量	-	-	-	-	-	-	-	-	-	-	
	價額	-	-	-	-	-	-	-	-	-	-	
15	數量	-	-	-	-	-	-	-	-	-	-	
	價額	-	-	-	-	-	-	-	-	-	-	

備考 大藏省外國貿易年表ニ據ル

北米合衆國 英領加奈陀 產鹽蛙鱒輸入額

年次	北米合衆國		英領加奈陀		支那		計		備考	
	數量	價額	數量	價額	數量	價額	數量	價額		
明治 41	百打	11,575	千圓	145	百打	21,698	千圓	240	33,273	385
	百打	3,481	千圓	37	百打	38,510	千圓	288	41,991	325
42	百打	16,859	千圓	171	百打	24,796	千圓	260	41,655	431
	百打	6,229	千圓	62	百打	1,341	千圓	14	7,570	76
43	百打	7,511	千圓	103	百打	13,768	千圓	142	21,279	245
	百打	17,281	千圓	210	百打	18,840	千圓	220	36,121	430
44	百打	10,089	千圓	109	百打	13,273	千圓	147	23,362	256
	百打	2,808	千圓	29	百打	9,583	千圓	99	12,391	128
大正 1	百打	4,988	千圓	55	百打	1,992	千圓	17	6,980	72
	百打	1	千圓	0	百打	-	千圓	-	1	0
2	百打	5,516	千圓	74	百打	1,587	千圓	25	7,103	99
	百打	535	千圓	9	百打	4,892	千圓	159	5,427	168
3	百打	14,672	千圓	473	百打	2,340	千圓	76	17,012	549
	百打	-	千圓	-	百打	-	千圓	-	-	-
4	百打	-	千圓	-	百打	-	千圓	-	-	-
	百打	-	千圓	-	百打	-	千圓	-	-	-
5	百打	-	千圓	-	百打	-	千圓	-	-	-
	百打	-	千圓	-	百打	-	千圓	-	-	-
6	百打	-	千圓	-	百打	-	千圓	-	-	-
	百打	-	千圓	-	百打	-	千圓	-	-	-
7	百打	-	千圓	-	百打	-	千圓	-	-	-
	百打	-	千圓	-	百打	-	千圓	-	-	-
8	百打	-	千圓	-	百打	-	千圓	-	-	-
	百打	-	千圓	-	百打	-	千圓	-	-	-
9	百打	-	千圓	-	百打	-	千圓	-	-	-
	百打	-	千圓	-	百打	-	千圓	-	-	-
昭和 1	百打	11,031	千圓	159	百打	13,517	千圓	1,862	24,613	2,022
	百打	7,542	千圓	73	百打	112,879	千圓	1,581	120,737	1,660
2	百打	5,333	千圓	41	百打	84,775	千圓	959	90,146	1,001
	百打	2,985	千圓	29	百打	166,973	千圓	1,675	169,997	1,704
3	百打	-	千圓	-	百打	-	千圓	-	-	-
	百打	-	千圓	-	百打	-	千圓	-	-	-
4	百打	-	千圓	-	百打	-	千圓	-	-	-
	百打	-	千圓	-	百打	-	千圓	-	-	-
5	百打	-	千圓	-	百打	-	千圓	-	-	-
	百打	-	千圓	-	百打	-	千圓	-	-	-
6	百打	-	千圓	-	百打	-	千圓	-	-	-
	百打	-	千圓	-	百打	-	千圓	-	-	-
7	百打	-	千圓	-	百打	-	千圓	-	-	-
	百打	-	千圓	-	百打	-	千圓	-	-	-
8	百打	-	千圓	-	百打	-	千圓	-	-	-
	百打	-	千圓	-	百打	-	千圓	-	-	-
9	百打	-	千圓	-	百打	-	千圓	-	-	-
	百打	-	千圓	-	百打	-	千圓	-	-	-
10	百打	-	千圓	-	百打	-	千圓	-	-	-
	百打	-	千圓	-	百打	-	千圓	-	-	-
11	百打	-	千圓	-	百打	-	千圓	-	-	-
	百打	-	千圓	-	百打	-	千圓	-	-	-
12	百打	-	千圓	-	百打	-	千圓	-	-	-
	百打	-	千圓	-	百打	-	千圓	-	-	-
13	百打	-	千圓	-	百打	-	千圓	-	-	-
	百打	-	千圓	-	百打	-	千圓	-	-	-
14	百打	-	千圓	-	百打	-	千圓	-	-	-
	百打	-	千圓	-	百打	-	千圓	-	-	-
15	百打	-	千圓	-	百打	-	千圓	-	-	-
	百打	-	千圓	-	百打	-	千圓	-	-	-

昭和三年度以降ハ蛙鱒以外ノ鹽魚ヲモ含ム







鹽 鱈 及 鹽

年次	種類	支那	關東州	香港	英領海峽殖民地	英領印度	蘭領印度	佛領印度
大正 2	鱈 (數量)	29,870	3,912	2,407	40			18
	鱈 (價額)	235	34	21	0			1
大正 3	鱈 (數量)	3,414	865	285				2
	鱈 (價額)	24	7	2				0
大正 4	鱈 (數量)	12,857	6,833	4,312	37			25
	鱈 (價額)	111	64	36	0			0
大正 5	鱈 (數量)	1,623	463	30				
	鱈 (價額)	59	4	0				
大正 6	鱈 (數量)	12,904	10,278	24,420	37			
	鱈 (價額)	99	92	197	0			
大正 7	鱈 (數量)	5,870	361	270				
	鱈 (價額)	42	3	2				
大正 8	鱈 (數量)	31,739	10,539	29,141				15
	鱈 (價額)	320	119	256				0
大正 9	鱈 (數量)	477	3					
	鱈 (價額)	5	0					
大正 10	鱈 (數量)	22,657	9,879	26,341				67
	鱈 (價額)	270	145	356				1
大正 11	鱈 (數量)	542	48					
	鱈 (價額)	4	1					
大正 12	鱈 (數量)	21,085	7,749	6,553				63
	鱈 (價額)	442	177	99				2
大正 13	鱈 (數量)	565	40					
	鱈 (價額)	8	1					
大正 14	鱈 (數量)	19,172	7,064	5,809				
	鱈 (價額)	402	304	147				
大正 15	鱈 (數量)	17,701	16,260	19,690				
	鱈 (價額)	383	328	311				
大正 16	鱈 (數量)	9,023	13,668	15,395	141			270
	鱈 (價額)	135	226	272	2			40
大正 17	鱈 (數量)	13,014	20,540					
	鱈 (價額)	176	276					
大正 18	鱈 (數量)	2,898	6,818	9,292				
	鱈 (價額)	38	94	120				
大正 19	鱈 (數量)	8,087	3,590	22,883				
	鱈 (價額)	146	59	331				
大正 20	鱈 (數量)	3,764	2,983	9,480				7
	鱈 (價額)	87	54	155				0

鍊 輸 出 額 (仕向地別) (大正二年以降) (單位 數量ハ百疋 價額ハ千圓)

比 律 賓	北米合衆國	其他北米	濠太刺利	布 哇 秘 露	其他諸國	露領亞細亞	英 領 亞 弗 利 加	計
		1		2				36,252
		0		0				291
								4,566
								33
		2		20		19		24,005
		0		0		0		211
				15			2	2,133
				0			0	63
				3		3		47,645
				0		0		388
								6,501
								47
				17		12		71,563
				0		1		696
							7	487
							0	5
		5		21	1	90		59,062
		0		0	0	1		773
							2	592
							0	5
		88	6			67		35,612
		2	0			1		723
		23			1			631
		1			0			10
								32,095
				50				854
				1				
								53,651
								1,022
								38,497
								675
								33,554
								452
								19,008
								252
								34,560
								536
		4						16,238
		0						296



鹽 鱈 及 鹽

年 次	種 別	支 那	關 東 州	香 港	英 領 海 峽 殖 民 地	英 領 印 度	蘭 領 印 度	佛 領 印 度	滿 洲 國
昭和	1 { 鱈	數量	11,984	2,817	9,391	8	3,050	9,124	
		價額	194	63	130	0	67	107	
	鱈	數量	-	-	-	-	-	-	-
		價額	-	-	-	-	-	-	-
	2 { 鱈	數量	11,755	951	13,187	-	4	1	
		價額	226	18	181	-	0	0	
	鱈	數量	-	-	-	-	-	-	-
		價額	-	-	-	-	-	-	-
	3 { 鱈	數量	3,932	5,516	11,138	29	5	21	
		價額	76	134	137	1	0	0	
	鱈	數量	-	-	-	-	-	-	-
		價額	-	-	-	-	-	-	-
	4 { 鱈	數量	30,604	10,530	11,632	17	8	38	
		價額	510	339	189	0	0	1	
	鱈	數量	-	-	-	-	-	-	-
		價額	-	-	-	-	-	-	-
	5 { 鱈	數量	10,619	7,342	19,200	38	1	26	
		價額	175	144	382	0	0	0	
	鱈	數量	-	-	-	-	-	-	-
		價額	-	-	-	-	-	-	-
	6 { 鱈	數量	3,012	4,153	3,800	13	5	5	
		價額	42	104	67	0	0	0	
	鱈	數量	-	-	-	-	-	-	-
		價額	-	-	-	-	-	-	-
	7 { 鱈	數量	3,817	8,817	16	35	7	26	482
		價額	66	140	0	1	0	0	7
	鱈	數量	-	-	-	-	-	-	-
		價額	-	-	-	-	-	-	-
	8 { 鱈	數量	1,345	7,117	22	304	5	67	1,832
		價額	31	216	0	8	0	1	23
鱈	數量	-	-	-	-	-	-	-	
	價額	-	-	-	-	-	-	-	
9 { 鱈	數量	3,519	5,220	5,663	683	13	62	197	
	價額	62	136	102	15	0	1	5	
鱈	數量	-	-	-	-	-	-	-	
	價額	-	-	-	-	-	-	-	
10 { 鱈	數量	34,983	36,280	4,925	509	11	36	803	
	價額	591	4,925	77	10	0	1	16	
鱈	數量	-	-	-	-	-	-	-	
	價額	-	-	-	-	-	-	-	
11 { 鱈	數量	83,915	33,809	6,853	1,054	21	97	873	
	價額	1,320	653	108	19	1	2	16	
鱈	數量	-	-	-	-	-	-	-	
	價額	-	-	-	-	-	-	-	
12 { 鱈	數量	-	-	-	-	-	-	-	
	價額	-	-	-	-	-	-	-	
13 { 鱈	數量	-	-	-	-	-	-	-	
	價額	-	-	-	-	-	-	-	
14 { 鱈	數量	-	-	-	-	-	-	-	
	價額	-	-	-	-	-	-	-	
15 { 鱈	數量	-	-	-	-	-	-	-	
	價額	-	-	-	-	-	-	-	

鍊 輸 出 額 (續)

比 律 賓	北 米 合 衆 國	其 他 北 米	濠 太 刺 利	布 哇 秘 露	其 他 諸 國	露 領 亞 細 亞	英 領 亞 非 利 加	計
113	-	-	-	-	-	-	-	36,487
2	-	-	-	-	-	-	-	563
137	-	-	-	23	-	-	-	26,058
2	-	-	-	0	-	-	-	427
62	25	-	-	43	1	2	7	20,801
3	0	-	-	2	0	0	0	353
103	58	-	-	597	9	158	8	53,765
4	1	-	-	14	0	5	0	1,063
56	119	-	22	83	14	58	38	37,616
2	3	-	0	2	0	0	1	709
76	14	-	-	33	8	245	1,081	12,447
1	0	-	-	1	0	4	18	137
38	36	-	-	76	5	65	3	13,397
1	1	-	-	2	0	0	0	223
152	28	-	-	26	11	71	46	11,027
4	1	-	-	1	0	1	0	293
170	25	-	-	129	12	397	129	16,183
5	0	-	-	4	1	9	2	342
163	20	-	-	870	22	644	-	79,266
4	1	-	-	4	1	51	-	1,412
236	164	-	-	84	13	920	-	128,039
6	2	-	-	6	1	76	-	2,210



鹽 出 魚

年次	種類別	横濱	神戶	大阪	長崎	門司	兩館	其他諸港	計
明治 41	數量	94	753	1,744	1,345	-	138	3,047	7,121
	價額	2	10	42	9	-	2	44	109
42	數量	340	1,025	760	1,119	967	3	2,359	6,573
	價額	4	12	17	7	11	0	30	81
43	數量	330	970	928	1,246	877	45	381	4,777
	價額	5	13	18	8	10	0	4	58
44	數量	12,624	14,454	1,331	4,373	3,556	7,199	1,896	45,433
	價額	126	111	20	26	37	42	11	373
大正 1	數量	14,181	19,841	2,026	790	-	17	-	36,855
	價額	143	165	25	7	-	1	-	341
2	數量	1,474	8,915	1,469	648	-	32	-	12,537
	價額	71	86	21	6	-	1	-	185
3	鯉	4,687	6,656	816	-	4,290	6,198	1,257	24,104
	其他	55	51	8	-	42	45	12	213
4	鯉	2,826	3,738	1,101	513	3,356	18,782	512	30,828
	其他	31	29	16	4	33	120	4	237
5	鯉	6,512	13,454	325	-	22,911	3,753	691	47,646
	其他	64	103	3	-	186	25	6	387
6	鯉	6,128	2,216	678	99	7,157	12,254	2,370	30,902
	其他	74	26	13	1	58	81	16	269
7	鯉	10,210	11,556	291	-	44,339	3,543	1,631	71,570
	其他	136	123	5	-	391	27	15	697
8	鯉	6,940	2,087	602	1,307	8,142	4,217	1,166	24,461
	其他	99	37	16	10	79	26	9	276
9	鯉	23,754	13,913	1,374	-	14,634	1,178	4,210	59,063
	其他	383	154	21	-	156	14	46	774
10	鯉	5,317	1,415	837	2,181	14,058	4,694	3,198	31,700
	其他	80	32	2	158	127	42	28	488
11	鯉	8,538	5,282	957	-	14,431	5,551	853	35,612
	其他	176	104	18	-	299	114	12	723
12	鯉	435	1,696	735	1,294	6,478	2,315	2,734	15,687
	其他	13	59	32	32	88	21	44	289
13	鯉	11,460	5,921	1,175	-	9,316	2,531	6,986	37,398
	其他	316	151	4	-	193	55	139	858
14	鯉	4,963	2,407	1,256	1,685	9,722	7,230	375	27,638
	其他	154	103	64	22	160	103	12	618
15	鯉	11,578	12,001	-	-	15,794	4,065	10,421	53,859
	其他	220	212	-	-	290	79	227	1,028
16	鯉	2,053	5,089	865	172	928	468	910	10,486
	其他	67	143	41	5	23	14	26	319
17	鯉	13,241	7,069	31	-	12,934	73	5,294	38,642
	其他	222	128	1	-	221	1	72	645
18	鯉	1,896	1,855	635	113	3,605	1,106	2,992	12,202
	其他	35	57	31	3	62	17	51	256
19	鯉	-	-	-	-	-	-	-	-
	其他	-	-	-	-	-	-	-	-
20	鯉	574	13,442	30	-	13,038	-	7,580	34,664
	其他	11	200	1	-	187	-	139	538
21	鯉	151	7,207	174	429	16,350	8,548	1,784	34,663
	其他	4	158	11	6	326	132	33	670
22	鯉	3,539	10,401	556	-	940	789	12	16,238
	其他	65	183	10	-	0	21	0	298
23	鯉	83	3,925	370	94	18,131	18,072	317	40,993
	其他	3	109	21	6	311	281	6	736

輸 出 額 (貿易輸出港別)

(單位 數量ハ百疋 價額ハ千圓)

年次	種類別	横濱	神戶	大阪	長崎	門司	兩館	其他諸港	計
昭和 1	鯉	1,125	20,799	9,163	-	2,436	565	2,399	36,487
	其他	26	317	109	-	51	9	51	563
2	鯉	376	5,961	309	42	4,598	11,174	118	22,578
	其他	8	160	16	1	80	166	3	434
3	鯉	1	14,639	34	-	4,721	4,922	1,739	26,056
	其他	0	210	1	-	83	104	29	427
4	鯉	177	4,394	164	631	8,912	15,255	1,037	30,570
	其他	5	115	9	7	156	270	18	580
5	鯉	772	13,735	115	5	4,499	833	856	20,815
	其他	13	193	4	0	106	20	21	357
6	鯉	125	4,709	47	836	8,906	10,043	122	24,788
	其他	4	123	3	9	132	81	3	355
7	鯉	24,971	95	314	-	-	-	82,499	107,879
	其他	1,013	8	14	-	-	-	3,553	4,387
8	鯉	521	2,010	749	-	-	-	7,200	10,480
	其他	33	203	55	-	-	-	286	579
9	鯉	946	20,624	160	-	-	-	15,873	37,621
	其他	16	405	6	-	-	-	288	715
10	鯉	924	7,847	63	-	-	-	17,987	26,821
	其他	19	167	3	-	-	-	315	504
11	鯉	952	5,264	116	-	-	-	6,124	12,456
	其他	18	97	59	-	-	-	123	242
12	鯉	1,807	8,301	2	-	-	-	4,644	14,611
	其他	24	138	-	-	-	-	66	229
13	鯉	336	6,817	112	8	4,397	1,026	701	13,397
	其他	6	106	4	0	80	12	15	223
14	鯉	1,650	2,956	90	93	3,766	762	1,206	10,523
	其他	32	60	3	2	46	7	15	165
15	鯉	79	1,595	311	3	3,124	3,005	2,910	11,027
	其他	3	36	5	0	91	55	103	293
16	鯉	1,049	2,244	83	18	9,589	980	11,361	25,330
	其他	15	51	8	0	71	10	102	252
17	鯉	234	4,433	112	5	3,214	7,517	668	16,183
	其他	7	90	4	0	91	135	15	342
18	鯉	2,369	4,113	67	80	4,174	7,481	2,519	20,808
	其他	46	79	3	1	59	77	25	291
19	鯉	756	3,932	201	7	8,594	64,428	563	78,481
	其他	57	75	9	0	61	1,078	132	1,412
20	鯉	2,774	2,730	61	-	5,778	6,012	1,306	18,661
	其他	57	71	3	-	68	54	24	277
21	鯉	?	?	?	?	?	?	?	128,039
	其他	?	?	?	?	?	?	?	2,210
22	鯉	?	?	?	?	?	?	?	22,685
	其他	?	?	?	?	?	?	?	363

備考 1. 昭和元年以降鹽鯉中ハ鹽鯉ヲ含ム 2. 大藏省外國貿易年表ニ據ル



臺灣鹽鱈移入並輸出額

年次	單位	内地各港 ヨリ臺灣 へ移入	備考	臺灣各港ヨリ輸出				備考
				支那	香港	其他	計	
大正	百 疋 千 圓	167,339	内地輸出港ハ函館 港最モ多ク門司、 神戸、下關等之ニ 次グ	79,947	1,891	-	81,838	基隆港其ノ大部分 ヲ占メ淡水高雄安 平港之ニ次グ
		2,416		1,043	30	1,073		
	百 疋 千 圓	85,176		25,793	672	-	26,435	
		1,602		449	10	459		
	百 疋 千 圓	106,896		11,735	-	-	11,735	
		2,637		272	-	272		
	百 疋 千 圓	144,046		19,713	-	-	19,713	
		3,267		393	-	393		
	百 疋 千 圓	156,313		27,520	420	-	27,940	
		2,197		406	7	413		
百 疋 千 圓	143,367	23,876	438	-	24,314			
	1,977	330	5	335				
百 疋 千 圓	90,383	13,417	-	-	13,417			
	1,487	201	-	201				
百 疋 千 圓	150,533	102,981	914	-	103,895			
	2,493	1,755	19	1,773				
百 疋 千 圓	119,050	32,991	244	-	33,235			
	2,214	635	4	639				
昭和	百 疋 千 圓	154,481	124,562	6,192	-	130,754		
		2,196	1,851	87	1,938			
百 疋 千 圓	144,120	102,282	8,414	6	110,702			
	2,244	1,489	118	0	1,607			
百 疋 千 圓	123,324	47,532	5,840	35	53,407			
	1,946	715	83	2	800			
百 疋 千 圓	188,123	92,073	6,845	3	98,921			
	3,113	1,403	93	0	1,496			
百 疋 千 圓	123,946	46,523	707	-	47,320			
	1,651	588	10	598				
百 疋 千 圓	97,971	582	-	-	582			
	1,159	7	-	7				
百 疋 千 圓	93,103	4,505	68	0	4,573			
	1,134	64	1	0	65			
百 疋 千 圓	50,964	7,677	178	-	7,855			
	829	149	4	-	153			
百 疋 千 圓	63,630	37,414	5,423	1	42,838			
	1,069	678	96	0	774			
百 疋 千 圓	105,356	40,679	7,191	173	48,043			
	1,868	718	125	3	846			
百 疋 千 圓	129,079	10,786	1,688	-	12,474			
	2,227	182	30	-	212			
百 疋 千 圓	117,059	359	130	-	489			
	2,076	6	2	-	8			
百 疋 千 圓	-	-	-	-	-			
百 疋 千 圓	-	-	-	-	-			
百 疋 千 圓	-	-	-	-	-			
百 疋 千 圓	-	-	-	-	-			

備考 臺灣總督府調査ニ據ル

魚

價



臺灣鹽鱈移入並輸出額

年次	單位	内地各港 ヨリ臺灣 へ移入	備考	臺灣各港ヨリ輸出			備考	
				支那	香港	其他計		
大正 6	百担	167,339	内地輸出港ノ兩箇 港最ニ多ク門司、 神戸、下關等之ニ 次グ	79,947	1,891	-	81,838	基隆港其ノ大部分 ヲ占メ淡水高雄安 平港之ニ次グ
	千担	2,416		1,043	30	-	1,073	
7	百担	85,176		25,793	672	-	26,435	
	千担	1,602		449	10	-	459	
8	百担	106,896		11,735	-	-	11,735	
	千担	2,637		272	-	-	272	
9	百担	144,046		19,713	-	-	19,713	
	千担	3,267		393	-	-	393	
10	百担	156,313		27,520	42	-	27,940	
	千担	2,197		406	7	-	413	
11	百担	143,267		23,576	438	-	24,314	
	千担	1,977		330	5	-	335	
12	百担	90,883		13,417	-	-	13,417	
	千担	1,457		201	-	-	201	
13	百担	150,533		102,981	914	-	103,895	
	千担	2,493		1,755	19	-	1,773	
14	百担	119,050		32,991	244	-	33,235	
	千担	2,214		635	4	-	639	
昭和 1	百担	154,451		124,562	6,192	-	130,754	
	千担	2,196		1,851	82	-	1,938	
2	百担	144,120		102,262	5,414	6	110,702	
	千担	2,244		1,659	118	0	1,607	
3	百担	123,324		47,532	5,840	35	53,407	
	千担	1,946		715	89	2	800	
4	百担	188,123		92,073	6,845	3	98,921	
	千担	3,113		1,403	93	0	1,496	
5	百担	123,946		46,323	70	-	47,320	
	千担	1,651		568	10	-	598	
6	百担	97,971		562	-	-	582	
	千担	1,159		7	-	-	7	
7	百担	93,103		4,505	65	0	4,573	
	千担	1,134		64	1	0	65	
8	百担	50,964		7,677	178	-	7,855	
	千担	629		149	4	-	153	
9	百担	63,630		37,414	6,423	1	42,838	
	千担	1,069		675	96	0	774	
10	百担	105,356		40,679	7,191	173	48,043	
	千担	1,868		718	125	3	846	
11	百担	129,079		10,786	1,688	-	12,474	
	千担	2,227		162	30	-	212	
12	百担	117,059		359	130	-	489	
	千担	2,016		6	2	-	8	
13	百担	-		-	-	-	-	
14	百担	-		-	-	-	-	
15	百担	-		-	-	-	-	

備考 臺灣總督府調査ニ據ル

魚 價



鹽鮭鱒(並物)東京市場相場 其ノ一 (平均相場百匁ニ付キ)

年次	堪察加鮭	オコツク	ニコラエ	ニコラエ	北海道鮭	米國鮭	堪察加鱒	樺太鱒	ニコラエ	樺提鱒
		鮭	フス秋鮭	フス夏鮭					フス鮭	
	円	円	円	円	円	円	円	円	円	円
明治 41	12.373	-	10.535	-	-	-	8.915	9.251	9.413	-
42	12.675	-	11.520	10.549	-	-	9.627	7.067	9.765	-
43	9.472	-	9.611	7.915	19.115	12.549	7.533	7.776	6.013	-
44	?	?	?	?	?	?	?	?	?	?
大正 1	12.024	11.347	12.877	11.200	17.659	-	7.731	8.189	8.213	-
2	13.091	11.722	13.597	11.747	16.976	13.853	9.120	9.320	9.195	-
3	10.827	11.165	11.200	10.064	17.349	-	8.107	8.864	8.040	-
4	11.800	12.525	12.307	10.920	15.845	12.752	7.733	8.661	8.011	-
5	19.547	19.523	-	-	20.669	-	8.848	10.032	-	-
6	21.115	21.235	-	-	23.187	21.989	11.069	11.565	-	-
7	25.891	25.888	-	-	34.632	-	16.667	18.187	-	4.048
8	28.672	28.832	-	-	38.040	-	18.571	22.792	-	26.376
9	26.667	26.936	-	-	-	-	15.592	-	-	-
10	30.131	34.200	31.299	17.776	57.472	34.723	11.029	18.424	-	19.696
11	23.808	23.597	-	-	-	26.667	13.008	-	-	-
12	23.597	23.597	-	-	-	-	14.259	-	-	-
13	34.632	35.085	26.667	-	59.259	31.371	14.179	16.667	-	22.221
14	37.333	-	-	-	51.600	37.600	16.000	20.800	-	-
昭和 1	30.988	33.333	-	-	43.387	31.547	14.587	-	-	24.640
2	33.547	32.667	-	-	49.387	35.627	13.653	20.667	-	20.720
3	37.333	-	-	-	60.267	50.667	25.333	20.800	-	-
4	29.333	-	-	-	46.320	45.333	-	22.133	-	-
5	22.933	-	-	-	35.467	38.267	16.400	22.667	-	-
6	25.333	-	-	-	41.547	32.533	17.467	-	-	-
7	最高 34.670 最低 13.340	-	-	-	53.340 17.340	34.670 12.000	18.670 10.670	21.340 13.340	-	-
8	最高 37.340 最低 21.340	-	-	-	50.670 22.670	58.670 26.670	32.000 16.000	37.340 18.070	-	-
9	最高 32.330 最低 21.330	-	-	-	74.670 24.000	-	-	-	-	-
10	最高 37.320 最低 21.660	-	-	-	50.650 23.190	-	23.460 18.660	24.790 17.330	-	-
11	最高 32.000 最低 17.330	-	-	-	50.670 25.330	36.000 29.330	21.330 17.330	21.330 17.330	-	-
12	最高 36.780 最低 23.940	36.780 23.940	-	-	55.860 41.230	43.890 31.920	21.280 17.820	21.280 17.290	-	25.270 20.750
13	最高 最低	-	-	-	-	-	-	-	-	-
14	最高 最低	-	-	-	-	-	-	-	-	-
15	最高 最低	-	-	-	-	-	-	-	-	-

備考 1. 本表ハ報山商報毎月二回宛ノ相場ヲ全年分平均シタルモノナリ  
 2. 北海道鮭トハ北海道鮭、根室鮭、北見鮭トアルヲ平均シタルモノナリ  
 3. 大正六年度北海道鮭、米國鮭、樺太鱒ハ九月上旬迄ノ平均トス  
 4. 大正十四年以降ハ東京魚市場調査ニ據ル



鹽 蛙 鱒 (並 物)

年 次 種 類	1 月		2 月		3 月		4 月		5 月	
	5 日	20 日	5 日	20 日	5 日	20 日	5 日	20 日	5 日	20 日
	円	円	円	円	円	円	円	円	円	円
明治 42	塩 加 鱒	11.594	12.698	12.013	15.237	15.237	15.237	15.237	15.237	15.237
	塩 加 鱒	8.672	9.877	10.884	11.594	21.768				
43	塩 加 鱒	11.347	11.347	9.610	10.667	9.275				
	塩 加 鱒	8.602	8.743	8.020	8.466	7.306				
1	塩 加 鱒	-	-	-	11.109	11.109	11.109	11.109	11.109	11.109
	塩 加 鱒	-	-	-	7.197	7.017	6.667			
2	塩 加 鱒	13.333	12.013	12.013	14.813	14.813	15.685	16.160	16.160	16.160
	塩 加 鱒	8.472	8.888	9.524	9.877	9.807	10.457	10.667	10.667	10.456
3	塩 加 鱒	10.657	10.884	11.109	11.109	10.667	10.667	10.667	10.667	10.256
	塩 加 鱒	11.109	11.109	11.594	8.681	11.109	10.667	10.667	11.109	10.667
4	塩 加 鱒	11.109	11.109	11.109	11.109	11.594	12.121	12.121	12.121	12.121
	塩 加 鱒	10.457	12.121	11.851	12.121	12.698	12.698	12.698	12.698	12.698
5	塩 加 鱒	16.667	17.776	18.648	19.045	-	19.045	19.045	19.045	17.204
	塩 加 鱒	17.776	18.389	19.045	19.752	-	19.752	19.752	19.752	17.776
6	塩 加 鱒	24.240	-	23.187	21.333	-	19.045	19.045	19.045	19.045
	塩 加 鱒	25.395	-	23.187	23.187	-	19.045	19.045	19.045	19.045
7	塩 加 鱒	24.240	24.240	24.240	24.240	24.240	23.597	23.187	23.187	23.187
	塩 加 鱒	24.691	24.920	24.240	24.240	24.240	23.597	23.187	23.187	23.187
8	塩 加 鱒	30.301	30.301	29.630	29.630	28.984	25.395	24.240	24.240	24.240
	塩 加 鱒	31.371	31.371	30.651	30.301	28.069	25.395	24.046	24.240	24.240
9	塩 加 鱒	31.371	31.371	28.984	28.672	28.984	28.692	-	27.491	27.211
	塩 加 鱒	19.752	19.752	19.323	19.045	18.389	18.389	-	16.357	15.685
10	塩 加 鱒	28.069	29.630	29.630	31.371	34.187	35.555	36.528	38.093	38.093
	塩 加 鱒	29.630	29.630	30.301	31.371	34.632	35.555	36.528	38.093	38.093
11	塩 加 鱒	33.333	-	-	-	-	-	-	24.240	24.240
	塩 加 鱒	13.333	-	-	-	-	-	-	24.240	24.240
12	塩 加 鱒	19.752	19.752	19.752	20.512	23.187	23.187	23.187	23.187	23.187
	塩 加 鱒	11.851	12.403	12.698	13.333	13.333	13.333	14.035	14.035	14.813
13	塩 加 鱒	29.333	-	32.000	-	-	-	40.000	-	-
	塩 加 鱒	21.333	-	18.667	-	26.667	-	26.667	-	16.000
14	塩 加 鱒	40.000	-	40.000	-	32.000	-	32.000	-	37.333
	塩 加 鱒	18.667	-	18.667	-	16.000	-	16.000	-	-

備考 1. 明治四十二、四十三兩年ハ露領水産組合調査ニ大正元年以降ハ榎山商報ニ據ル、大正十四年以降ハ東京魚市場調査ニ據ル  
 2. △印アルモノハ新物相場トス  
 3. 昭和四年以降ハ最高最低トス

東京市場相場 其ノ二 各月相場(百匁=付キ)

年 次 種 類	6 月		7 月		8 月		9 月		10 月		11 月		12 月	
	5 日	20 日	5 日	20 日	5 日	20 日	5 日	20 日	5 日	20 日	5 日	20 日	5 日	20 日
	円	円	円	円	円	円	円	円	円	円	円	円	円	円
明治 42	塩 加 鱒	15.459	15.685	13.333	11.851	12.121	10.155	10.256	12.121	10.155	10.256	10.256	10.256	10.256
	塩 加 鱒	11.851	11.594	-	-	7.764	7.565	7.786	7.764	7.565	7.786	7.764	7.565	7.786
43	塩 加 鱒	8.466	11.594	8.888	9.524	7.960	7.960	8.333	8.466	11.594	8.888	9.524	7.960	7.960
	塩 加 鱒	6.130	8.081	10.286	10.286	7.407	7.512	8.333	6.130	8.081	10.286	10.286	7.407	7.512
1	塩 加 鱒	11.594	11.594	12.698	15.685	10.667	10.256	12.698	12.121	12.698	13.008	13.162	13.333	13.333
	塩 加 鱒	6.349	7.017	10.256	6.667	6.504	7.017	8.602	8.620	9.356	9.195	8.743	8.602	8.602
2	塩 加 鱒	13.333	13.333	16.667	8.888	13.333	14.035	12.121	12.698	12.698	10.667	9.877	9.524	9.877
	塩 加 鱒	8.667	8.333	10.667	13.333	14.035	14.813	12.698	11.594	10.884	10.256	13.333	10.667	10.667
3	塩 加 鱒	10.256	10.256	12.121	14.813	10.667	12.121	8.681	11.594	10.667	9.877	9.524	10.667	12.698
	塩 加 鱒	10.667	10.667	12.698	14.813	11.594	11.594	12.698	11.347	10.884	10.458	10.256	10.256	12.698
4	塩 加 鱒	11.109	11.109	11.109	11.109	11.594	12.121	12.121	12.121	12.121	11.954	13.675	15.237	16.667
	塩 加 鱒	10.457	12.121	11.851	12.121	12.698	12.698	12.698	12.698	11.594	12.121	14.035	15.237	17.776
5	塩 加 鱒	16.667	17.776	18.648	19.045	-	19.045	19.045	19.045	17.204	17.776	17.776	17.776	17.776
	塩 加 鱒	17.776	18.389	19.045	19.752	-	19.752	19.752	19.752	17.776	7.843	7.017	6.667	6.349
6	塩 加 鱒	19.045	19.045	17.776	19.045	19.045	21.333	22.222	23.187	22.222	22.222	22.222	23.187	24.240
	塩 加 鱒	10.667	10.667	10.286	11.109	12.998	11.594	8.888	12.121	12.121	12.403	12.121	12.403	12.698
7	塩 加 鱒	23.187	21.333	-	-	28.069	28.069	31.371	28.069	29.630	31.371	30.303	31.371	31.371
	塩 加 鱒	23.187	21.333	-	-	28.069	28.069	31.371	28.069	29.630	31.371	30.651	31.371	32.129
8	塩 加 鱒	25.395	26.667	26.667	35.555	-	-	-	31.371	33.333	32.520	31.129	-	32.129
	塩 加 鱒	15.237	14.813	13.333	15.685	-	-	-	19.045	21.333	21.333	13.333	-	23.187
9	塩 加 鱒	27.211	25.395	24.240	24.240	35.555	35.555	31.371	24.240	23.187	21.333	20.050	32.129	23.599
	塩 加 鱒	27.211	26.667	24.240	24.240	20.512	35.555	31.371	24.240	22.222	21.333	19.752	32.520	12.121
10	塩 加 鱒	38.093	37.037	33.333	33.333	33.333	-	29.630	-	28.069	29.630	31.371	33.333	35.555
	塩 加 鱒	8.333	8.602	8.888	19.045	13.371	-	12.121	-	12.121	13.333	13.333	13.333	20.512
11	塩 加 鱒	-	20.512	20.512	31.371	-	29.630	28.069	-	23.187	23.810	23.187	20.512	20.050
	塩 加 鱒	-	20.512	20.512	31.371	-	29.630	28.069	-	23.187	24.240	23.599	20.512	20.512
12	塩 加 鱒	28.069	27.211	-	34.187	26.667	26.667	-	-	-	-	-	-	-
	塩 加 鱒	15.685	15.685	-	19.045	15.685	15.685	-	-	-	-	-	-	-
13	塩 加 鱒	-	-	-	-	-	33.333	-	35.555	33.333	33.333	35.555	35.555	35.555
	塩 加 鱒	16.000	-	-	-	-	33.333	-	35.555	31.371	32.187	36.530	36.530	36.530
14	塩 加 鱒	34.667	-	42.667	-	37.333	-	42.667	-	37.333	-	37.333	-	37.333
	塩 加 鱒	-	-	-	-	-	-	-	-	24.000	-	24.000	-	-







鹽 鮭 鱒 館 函

年	月	堪察加鮭	ニコラエフ フス鮭	樺太鮭	樺捉鮭	堪察加鱒	樺太鱒	樺捉鱒	堪察加紅鮭
		円	円	円	円	円	円	円	円
大正	2	7	12.827	14.827	17.787	-	8.347	-	12.827
	9	7	-	-	-	-	-	-	-
		10	10.453	11.600	14.027	14.427	7.413	10.080	7.733
3	7	-	8.880	12.693	-	-	10.667	-	-
	9	7	-	-	-	-	-	-	-
		10	8.880	-	10.880	12.133	6.347	7.013	7.840
4	7	9.520	-	14.427	-	-	8.453	-	-
	9	7	-	-	-	5.680	5.920	6.213	-
		10	9.867	-	11.120	11.120	-	-	-
5	7	20.053	-	16.400	-	-	13.333	-	-
	9	-	-	-	-	7.413	9.867	12.133	-
6	9	20.827	-	20.827	-	9.867	10.533	13.013	-
	7	17.200	-	-	-	8.613	26.933	-	-
7	7	25.387	-	29.627	-	12.133	21.333	26.667	-
	9	7	-	-	-	18.640	23.813	30.293	-
		10	27.493	-	35.547	-	-	-	-
8	7	22.213	-	28.080	-	-	-	-	-
	9	7	27.493	-	-	17.200	17.200	22.213	-
		10	30.293	-	21.867	-	21.333	21.333	26.667
9	7	22.213	-	-	-	9.200	-	-	-
	9	7	21.333	19.040	22.213	33.333	10.667	14.027	16.667
		10	19.760	-	-	-	10.667	-	-
10	7	-	-	-	-	7.013	-	-	-
	9	7	23.387	22.213	29.627	53.333	9.520	13.680	19.040
		10	22.213	-	-	-	11.600	-	-
11	7	17.787	-	-	-	22.213	-	-	-
	9	7	21.333	-	-	9.600	-	-	-
		10	21.333	-	-	10.667	-	-	-
12	7	30.293	-	-	-	-	-	-	-
	9	7	22.213	-	-	12.240	-	-	-
		10	23.200	-	-	12.133	-	-	-
13	7	-	-	-	-	18.507	-	-	-
	9	7	27.787	-	-	11.120	-	-	-
		10	27.787	-	-	12.347	-	-	-
14	7	29.627	-	-	-	16.267	-	-	-
	9	7	26.933	-	-	21.867	-	-	-
		10	27.787	-	-	21.867	-	-	-

備考 函館海産商同業組合調査=據ル

市 場 相 場 (百匁=付)

年	月	堪察加鮭	ニコラエフ フス鮭	樺太鮭	樺捉鮭	堪察加鱒	樺太鱒	樺捉鱒	堪察加紅鮭
		円	円	円	円	円	円	円	円
昭和	1	7	34.400	-	-	25.253	20.507	22.720	46.000
	9	7	28.267	-	-	39.227	14.667	10.853	18.453
		10	27.600	-	-	30.453	14.507	11.440	16.373
2	7	32.907	-	31.067	22.667	15.867	19.413	17.520	46.613
	9	7	25.467	-	-	-	20.960	19.253	21.973
		10	28.693	-	26.960	33.653	21.680	21.680	23.520
3	7	36.880	-	37.120	36.373	18.587	18.427	19.440	48.400
	9	7	19.893	-	19.733	33.200	14.133	13.813	16.773
		10	25.733	-	33.653	45.787	15.253	16.160	21.067
4	7	34.933	-	28.080	24.480	21.200	19.493	18.933	54.560
	9	7	21.840	-	32.000	-	18.747	18.400	19.360
		10	23.200	-	-	35.467	17.200	17.360	17.440
5	7	17.867	-	22.667	27.520	12.933	14.240	18.133	33.547
	9	7	17.680	-	25.867	32.000	12.667	13.333	16.000
		10	17.493	-	-	-	12.720	12.000	16.000
6	7	20.667	-	19.067	18.450	13.200	14.240	15.387	38.213
	9	7	17.333	-	-	14.427	13.200	12.347	13.227
		10	18.133	-	-	-	12.000	11.573	12.853
7	7	22.773	-	20.453	24.987	-	-	19.040	36.107
	9	7	17.333	-	17.787	24.587	12.187	14.267	16.560
		10	26.133	-	-	30.667	13.867	-	18.880
8	7	25.200	-	36.540	-	20.270	21.710	21.150	43.530
	9	7	27.180	-	21.200	30.430	18.140	17.500	18.600
		10	26.750	-	22.590	35.840	19.580	19.340	20.400
9	7	20.500	-	17.750	17.780	14.650	14.050	13.980	43.000
	9	7	20.850	-	-	-	15.000	17.600	21.550
		10	22.750	-	-	29.650	15.000	-	21.650
10	7	19.680	-	18.740	18.440	16.700	15.280	17.150	49.990
	9	7	28.610	-	-	-	15.640	14.660	18.860
		10	29.810	-	-	-	19.460	-	-
11	7	19.330	-	18.400	20.270	16.880	17.890	18.400	40.990
	9	7	18.930	-	-	-	16.000	-	18.960
		10	22.000	-	-	-	16.830	-	20.000
12	7	22.080	-	21.280	39.900	15.430	15.900	16.760	53.200
	9	7	27.930	-	-	-	14.100	-	16.760
		10	29.290	-	-	-	14.630	-	19.950
13	7	-	-	-	-	-	-	-	-
	9	-	-	-	-	-	-	-	-
14	7	-	-	-	-	-	-	-	-
	9	7	-	-	-	-	-	-	-
		10	-	-	-	-	-	-	-
15	7	-	-	-	-	-	-	-	-
	9	7	-	-	-	-	-	-	-
		10	-	-	-	-	-	-	-



日本式筋子函館市場相場 (百匁=付)

年次	産地 摘要	堪察加		樺太		樺		北海道	備考
		鮭	鱒	鮭	鱒	鮭	鱒	鮭	
大正	2	26.657	13.333	32.000	18.667	40.000	24.000	34.667	九月ヨリ十一月迄ノ平均相場 八、九月ノ平均相場
	上	9.333	5.333	18.667	9.333	24.000	10.667	21.333	
	次	25.333	8.000	29.337	10.667	34.667	21.333	29.333	
	品	10.667	2.667	16.000	2.667	18.667	9.333	13.333	
	品	18.667	9.333	21.333	14.667	29.333	18.667	26.667	
	品	9.333	4.000	-	8.000	16.000	9.333	13.333	
大正	3	34.667	18.667	45.333	26.667	53.333	32.000	42.667	同
	上	18.667	9.333	21.333	14.667	29.333	18.667	26.667	
	次	9.333	4.000	-	8.000	16.000	9.333	13.333	
	品	34.667	18.667	45.333	26.667	53.333	32.000	42.667	
	品	18.667	9.333	21.333	14.667	29.333	18.667	26.667	
	品	9.333	4.000	-	8.000	16.000	9.333	13.333	
大正	4	42.667	22.667	-	22.667	49.333	30.667	24.000	同
	上	24.533	11.467	-	17.333	-	25.867	-	
	次	-	-	-	-	-	-	-	
	品	42.667	22.667	-	22.667	49.333	30.667	24.000	
	品	24.533	11.467	-	17.333	-	25.867	-	
	品	-	-	-	-	-	-	-	
大正	5	72.000	65.333	-	-	-	-	-	七年以降ハ上品鮭鱒共八、九、十月ノ平均相場次品モ同ク上品相場ヨリ推算セリ
	上	36.000	26.133	-	-	-	-	-	
	次	69.333	46.933	-	-	-	-	-	
	品	34.667	18.667	-	-	-	-	-	
	品	72.000	65.333	-	-	-	-	-	
	品	36.000	26.133	-	-	-	-	-	
大正	6	66.667	40.000	-	-	-	-	80.000	同
	上	53.333	18.667	-	-	-	-	66.667	
	次	72.000	32.000	-	-	-	-	80.000	
	品	66.667	40.000	-	-	-	-	80.000	
	品	53.333	18.667	-	-	-	-	66.667	
	品	72.000	32.000	-	-	-	-	80.000	
大正	7	61.333	13.333	-	-	-	-	66.667	同
	上	58.667	32.000	61.333	45.333	80.000	48.000	72.000	
	次	45.333	21.333	48.000	34.667	64.000	40.000	58.667	
	品	61.333	13.333	-	-	-	-	66.667	
	品	58.667	32.000	61.333	45.333	80.000	48.000	72.000	
	品	45.333	21.333	48.000	34.667	64.000	40.000	58.667	
大正	8	57.333	30.667	60.000	44.000	78.667	45.333	70.667	同
	上	44.000	20.000	46.667	33.333	62.667	37.333	56.000	
	次	61.333	36.000	64.000	48.000	82.667	50.667	74.667	
	品	57.333	30.667	60.000	44.000	78.667	45.333	70.667	
	品	44.000	20.000	46.667	33.333	62.667	37.333	56.000	
	品	61.333	36.000	64.000	48.000	82.667	50.667	74.667	
大正	9	48.000	24.000	50.667	37.333	66.667	37.333	61.333	同
	上	56.000	29.333	64.000	42.667	77.333	45.333	69.333	
	次	42.667	18.667	45.333	32.000	61.333	37.333	56.000	
	品	48.000	24.000	50.667	37.333	66.667	37.333	61.333	
	品	56.000	29.333	64.000	42.667	77.333	45.333	69.333	
	品	42.667	18.667	45.333	32.000	61.333	37.333	56.000	
昭和	1	101.333	28.800	-	83.467	-	38.133	-	昭和元年ハ産地別価格不明ニ付キ ソノ平均相場トス
	上	85.867	21.333	-	57.333	-	29.333	-	
	次	-	-	-	-	-	-	-	
	品	101.333	28.800	-	83.467	-	38.133	-	
	品	85.867	21.333	-	57.333	-	29.333	-	
	品	-	-	-	-	-	-	-	
昭和	2	62.667	26.667	-	94.933	91.200	52.800	97.333	同
	上	48.533	19.467	-	77.333	81.333	47.200	95.200	
	次	76.267	64.267	-	61.067	-	38.933	77.333	
	品	62.667	26.667	-	94.933	91.200	52.800	97.333	
	品	48.533	19.467	-	77.333	81.333	47.200	95.200	
	品	76.267	64.267	-	61.067	-	38.933	77.333	
昭和	3	70.934	37.333	-	48.267	-	30.667	45.333	同
	上	42.000	29.333	42.667	26.667	64.000	33.333	61.667	
	次	36.667	17.333	26.667	16.000	45.333	18.667	44.000	
	品	70.934	37.333	-	48.267	-	30.667	45.333	
	品	42.000	29.333	42.667	26.667	64.000	33.333	61.667	
	品	36.667	17.333	26.667	16.000	45.333	18.667	44.000	
昭和	4	42.667	32.000	40.000	26.667	56.000	34.667	50.667	同
	上	32.000	18.667	26.667	16.000	42.667	21.333	37.333	
	次	45.667	25.333	49.334	33.333	69.333	37.333	64.000	
	品	42.667	32.000	40.000	26.667	56.000	34.667	50.667	
	品	32.000	18.667	26.667	16.000	42.667	21.333	37.333	
	品	45.667	25.333	49.334	33.333	69.333	37.333	64.000	
昭和	5	40.000	20.000	42.667	24.000	61.333	26.667	53.333	同
	上	48.200	24.000	53.400	29.400	65.400	34.400	64.000	
	次	40.200	16.200	45.400	18.000	53.400	21.400	53.400	
	品	40.000	20.000	42.667	24.000	61.333	26.667	53.333	
	品	48.200	24.000	53.400	29.400	65.400	34.400	64.000	
	品	40.200	16.200	45.400	18.000	53.400	21.400	53.400	
昭和	6	57.400	36.000	55.500	34.000	60.400	39.000	60.400	同
	上	50.200	30.700	49.800	28.700	55.200	33.700	55.200	
	次	55.000	35.500	52.800	30.000	58.500	35.000	59.000	
	品	57.400	36.000	55.500	34.000	60.400	39.000	60.400	
	品	50.200	30.700	49.800	28.700	55.200	33.700	55.200	
	品	55.000	35.500	52.800	30.000	58.500	35.000	59.000	
昭和	7	47.000	29.200	45.000	25.000	50.000	30.600	50.000	同
	上	52.000	41.600	50.000	48.300	59.200	37.400	60.800	
	次	30.600	19.800	30.000	35.800	43.200	23.500	48.000	
	品	47.000	29.200	45.000	25.000	50.000	30.600	50.000	
	品	52.000	41.600	50.000	48.300	59.200	37.400	60.800	
	品	30.600	19.800	30.000	35.800	43.200	23.500	48.000	
昭和	8	52.000	40.100	49.500	32.800	52.600	34.000	57.000	同
	上	-	-	-	-	-	-	-	
	次	-	-	-	-	-	-	-	
	品	52.000	40.100	49.500	32.800	52.600	34.000	57.000	
	品	-	-	-	-	-	-	-	
	品	-	-	-	-	-	-	-	
昭和	9	-	-	-	-	-	-	-	同
	上	-	-	-	-	-	-	-	
	次	-	-	-	-	-	-	-	
	品	-	-	-	-	-	-	-	
	品	-	-	-	-	-	-	-	
	品	-	-	-	-	-	-	-	
昭和	10	-	-	-	-	-	-	-	同
	上	-	-	-	-	-	-	-	
	次	-	-	-	-	-	-	-	
	品	-	-	-	-	-	-	-	
	品	-	-	-	-	-	-	-	
	品	-	-	-	-	-	-	-	
昭和	11	-	-	-	-	-	-	-	同
	上	-	-	-	-	-	-	-	
	次	-	-	-	-	-	-	-	
	品	-	-	-	-	-	-	-	
	品	-	-	-	-	-	-	-	
	品	-	-	-	-	-	-	-	
昭和	12	-	-	-	-	-	-	-	同
	上	-	-	-	-	-	-	-	
	次	-	-	-	-	-	-	-	
	品	-	-	-	-	-	-	-	
	品	-	-	-	-	-	-	-	
	品	-	-	-	-	-	-	-	
昭和	13	-	-	-	-	-	-	-	同
	上	-	-	-	-	-	-	-	
	次	-	-	-	-	-	-	-	
	品	-	-	-	-	-	-	-	
	品	-	-	-	-	-	-	-	
	品	-	-	-	-	-	-	-	
昭和	14	-	-	-	-	-	-	-	同
	上	-	-	-	-	-	-	-	
	次	-	-	-	-	-	-	-	
	品	-	-	-	-	-	-	-	
	品	-	-	-	-	-	-	-	
	品	-	-	-	-	-	-	-	
昭和	15	-	-	-	-	-	-	-	同
	上	-	-	-	-	-	-	-	
	次	-	-	-	-	-	-	-	
	品	-	-	-	-	-	-	-	
	品	-	-	-	-	-	-	-	
	品	-	-	-	-	-	-	-	

備考 函館海産商同業組合調査ニ據ル

鮮鮭鱒及魚卵賣買價額

年次	鮭	鱒	魚卵	備考
明治	41	0.03—0.05	0.01	オバク村露人經營者ヨリ邦人ノ買取リタル價額
		0.04—0.06	0.015	1.50—20.1 同
	42	0.10	0.02	ベトロバウロフスク附近漁場
		0.06	0.05	1.50 オバリンスキー附近漁場
	43	0.04—0.05 0.12—0.13	0.04—0.05	露人經營者ヨリ購入シタルモノ
	44	紅鮭	-	1.50 同
大正	1	0.095—0.105	-	邦人經營漁場間ノ賣買價格
		0.05	0.03	堪察加西海岸ニ於ケル賣買價格
	3	0.05—0.06		



鮭鱒蟹罐詰内地取引相場 (一匁=付)

年次	種類及罐型	紅 鮭		鱒		銀 鮭		鮭	鮭ノ助	蟹	備 考								
		一封度	半封度	一封度	半封度	一封度	半封度	一封度	一封度	一封度									
明治	43	8.00									本表ノ當業者ノ報告ヲ綜合セルモノナリ								
〃	44	8.00																	
大正	1	9.00		5.50															
〃	2	10.00		5.50				6.00	9.00										
〃	3	10.00		6.00		9.00		6.00	9.00										
〃	4	11.00	13.00	6.50		10.00		6.50	10.00										
〃	5	13.50	17.00	7.50	9.00	12.00		7.50	12.00										
〃	6	22.00	27.00	12.50		17.00		12.00	17.00										
〃	7	30.00	35.00	20.00		26.00		18.00	25.00										
〃	8	38.00	35.00	17.00		24.00		17.00	24.00										
〃	9	25.00	30.00	13.00		21.00		12.00	21.00	45.00									
〃	10	22.00	26.00	11.50		18.00		11.00	18.00	40.00									
〃	11	22.00	26.00	11.50	14.00	12.00	15.00	12.00	12.50	47.00									
〃	12	24.00	28.00	12.50	15.00	13.50	16.00	13.00	13.50	45.00									
〃	13	24.00	28.00	13.50	16.00	14.00	17.00	14.00	14.00	45.00									
<table border="1"> <tr> <th colspan="2">鮭</th> <th colspan="2">蟹</th> </tr> <tr> <th>一封度</th> <th>半封度</th> <th>一封度</th> <th>半封度</th> </tr> </table>											鮭		蟹		一封度	半封度	一封度	半封度	大正十四年以降ハ日魯漁業株式会社報告ニ依ル
鮭		蟹																	
一封度	半封度	一封度	半封度																
〃	14	24.00		11.50				12.00	40.00	45.00									
昭和	1	24.85		11.50				12.00	38.50	43.00	自大正十四年至昭和三年鮭鱒蟹罐詰ハ罐種別不明ニ付其ノ平均相場トス								
〃	2	25.00		10.50				11.00	36.50	41.00									
〃	3	27.00		9.50				11.00	38.00	47.00									
〃	4	24.00	27.50	10.50	12.00			8.50	9.00	38.00	42.00								
〃	5	19.00	23.00	8.50	10.00			8.50	9.00	31.00	33.50								
〃	6	19.00	24.00	6.50	7.50	10.00	12.00	6.50	7.50	28.00	30.00								
〃	7	27.90	33.40	7.50	8.50	16.00	19.00	7.50	8.50	32.00	35.00	昭和七年度ハ内地取引相場建ザルニ付英國市場倉渡相場ヲ爲替率(1匁ニ付1志7片)ニテ換算シタルモノナリ							
〃	8	26.75	30.00	9.90	12.15	18.00	22.00	9.90	12.15	43.00	47.00								
〃	9	25.00	32.00	9.40	12.40	16.00	18.00	9.40	12.40	46.00	48.00								
〃	10	33.00	40.00	9.50	11.50	20.50	24.00	9.00	11.00	46.00	48.00								
〃	11	27.00	28.50	8.50	10.50	18.20	20.90	9.10	11.15	50.50	52.00								
〃	12	29.00	35.00	9.40	11.40		19.50			53.50	55.00								
〃	13																		
〃	14																		
〃	15																		

使用船舶及漁業用鹽



鮭鱒蟹罐詰内地取引相場 (一兩=付)

年	種類及罐型	紅		鮭		銀		鮭		蟹	備考
		封度	半封度	封度	半封度	封度	半封度	封度	封度		
明治	43	8.00	-	-	-	-	-	-	-	-	本表ノ営業者ノ報告ヲ綜合セリ セキモイナリ
>	44	5.00	-	-	-	-	-	-	-	-	
大正	1	9.00	-	5.50	-	-	-	-	-	-	
>	2	10.00	-	5.50	-	-	-	6.00	9.00	-	
>	3	10.00	-	6.00	-	9.00	-	6.00	9.00	-	
>	4	11.00	13.00	6.50	-	10.00	-	6.50	10.00	-	
>	5	13.50	17.00	7.50	9.00	12.00	-	7.50	12.00	-	
>	6	22.00	27.00	12.50	-	17.00	-	12.00	17.00	-	
>	7	30.00	35.00	20.00	-	26.00	-	18.00	25.00	-	
>	8	38.00	35.00	17.00	-	24.00	-	17.00	24.00	-	
>	9	25.00	30.00	13.00	-	21.00	-	12.00	21.00	45.00	
>	10	22.00	26.00	11.00	-	15.00	-	11.00	15.00	40.00	
>	11	22.00	26.00	11.50	14.00	12.00	15.00	12.00	12.50	47.00	
>	12	24.00	23.00	14.50	15.00	13.50	16.00	13.00	13.50	45.00	
>	13	24.00	28.00	13.50	16.00	14.00	17.00	14.00	14.00	45.00	
								鮭	蟹	大正十四年以降ノ日魯漁業株式会社報告ニ依ル	
								封度 半封度	封度 半封度		
>	14	24.00	-	11.50	-	-	-	12.00	40.00	45.00	自大正十四年全昭和三年鮭鱒蟹罐詰ノ罐種別不明ニ付其ノ平均相場ナリ
昭和	1	24.55	-	11.50	-	-	-	12.00	38.50	43.00	
>	2	25.00	-	10.50	-	-	-	11.00	36.50	41.00	
>	3	27.00	-	9.50	-	-	-	11.00	36.00	47.00	
>	4	24.00	27.50	10.50	12.00	-	-	8.50	9.00	35.00	42.00
>	5	19.00	23.00	8.50	10.00	-	-	8.50	9.00	31.00	33.50
>	6	19.00	24.00	6.50	7.50	10.00	12.00	6.50	7.50	25.00	30.00
>	7	27.90	31.40	7.50	8.50	16.00	19.00	7.50	8.50	32.00	35.00
>	8	26.75	30.00	9.90	12.15	15.00	22.00	9.90	12.15	43.00	47.00
>	9	25.00	32.00	9.40	12.40	16.00	18.00	9.40	12.40	46.00	45.00
>	10	33.00	40.00	9.50	11.50	20.50	24.00	9.00	11.00	46.00	46.00
>	11	27.00	28.50	8.50	10.50	18.20	20.90	9.10	11.15	53.50	52.00
>	12	29.00	35.00	9.40	11.40	-	19.50	-	-	53.50	55.00
>	13										
>	14										
>	15										

使用船舶及漁業用鹽



邦人使用船舶隻數及噸數 其ノ一 帆汽船別

種 年 別 次	帆 船		汽 船		計	
	隻 數	噸 數	隻 數	噸 數	隻 數	噸 數
明治 41	164	?	20	?	184	?
◇ 42	199	24,223.66	11	7,948.21	210	32,171.87
◇ 43	242	30,757.45	33	13,190.10	275	43,977.55
◇ 44	299	38,252.25	70	40,611.55	369	78,863.80
大正 1	286	38,560.62	80	56,515.29	366	95,075.91
◇ 2	265	36,007.56	95	73,056.58	360	109,064.14
◇ 3	234	32,714.96	96	71,333.00	330	104,047.96
◇ 4	211	35,103.00	104	81,902.00	315	117,005.00
◇ 5	268	40,028.53	109	94,143.42	377	134,172.95
◇ 6	249	36,918.00	106	79,228.00	355	116,146.00
◇ 7	227	35,279.00	139	96,233.00	366	132,512.00
◇ 8	231	37,355.00	92	78,001.00	323	115,356.00
◇ 9	186	32,409.00	148	128,450.00	336	160,859.00
◇ 10	162	28,705.00	120	119,173.00	282	137,878.00
◇ 11	163	29,309.00	144	167,133.00	307	196,442.00
◇ 12	128	24,250.00	109	116,562.00	237	140,812.00
◇ 13	96	19,028.00	225	261,901.00	358	280,929.00
◇ 14	84	16,137.00	206	261,448.00	290	277,585.00
昭和 1	52	11,621.00	260	349,937.00	312	361,558.00
◇ 2	41	9,423.00	241	303,526.00	282	312,949.00
◇ 3	25	6,967.00	264	396,962.00	289	140,929.00
◇ 4	21	5,332.00	268	424,395.00	289	429,717.00
◇ 5	6	1,583.00	252	442,067.00	258	443,650.00
◇ 6	10	2,179.00	193	300,311.00	203	302,490.00
◇ 7	2	623.00	212	366,634.00	214	367,257.00
◇ 8	1	525.00	174	330,062.00	175	330,587.00
◇ 9	1	525.00	171	360,179.00	172	360,704.00
◇ 10	2	1,050.00	196	421,819.00	198	422,869.00
◇ 11	1	525.00	152	360,653.00	153	361,178.00
◇ 12	1	525.00	141	331,734.00	142	332,259.00
◇ 13						
◇ 14						
◇ 15						

備考 噸數ハ明治四十三年ヨリ大正元年迄ハ登録噸數ニシテ其他ハ出漁者ノ申出其儘ニシテ區々タリ又同一船ニシテ二航海以上往復セルモノハ度數ニ應シ延トシテ加算セリ以下四表之ニ同シ



邦人使用船舶

年次	種別	沿海區 (西南區)		薩哈噠區 (マイスキー區)		リマンヌイ區		オホトスキー區		ギヂギンスキー區		
		隻數	噸數	隻數	噸數	隻數	噸數	隻數	噸數	隻數	噸數	
明治	42	帆船	16	1,159	2	325	-	-	7	850	-	-
		汽船	5	2,019	2	287	-	-	-	-	-	-
	43	帆船	15	1,181	2	278	-	-	2	198	-	-
		汽船	8	1,545	6	1,395	-	-	-	-	-	-
	44	帆船	26	2,412	3	379	-	-	3	390	-	-
		汽船	13	4,225	8	1,826	-	-	2	1,542	-	-
大正	1	帆船	19	2,000	1	144	-	-	6	701	-	-
		汽船	14	4,831	4	877	-	-	1	647	-	-
	2	帆船	21	2,496	4	378	-	-	5	763	-	-
		汽船	12	4,681	4	949	-	-	3	2,137	-	-
	3	帆船	18	1,325	-	-	-	-	2	340	-	-
		汽船	4	5,772	4	1,059	2	900	5	3,089	-	-
	4	帆船	2	166	-	-	1	130	3	584	-	-
		汽船	14	5,255	-	-	-	-	7	4,279	-	-
	5	帆船	1	77	1	110	-	-	9	1,288	-	-
		汽船	8	3,419	3	443	-	-	10	10,758	-	-
	6	帆船	3	289	2	352	-	-	29	4,271	-	-
		汽船	8	2,923	3	868	-	-	4	3,922	-	-
	7	帆船	1	199	3	543	-	-	25	4,078	-	-
		汽船	10	4,779	3	3,513	-	-	24	15,540	-	-
	8	帆船	4	868	1	146	-	-	23	3,725	-	-
		汽船	8	2,904	4	2,663	-	-	12	9,666	-	-
	9	帆船	12	393	8	433	-	-	20	3,982	-	-
		汽船	3	5,513	4	6,017	-	-	17	11,385	-	-
	10	帆船	-	-	-	-	-	-	15	2,676	-	-
		汽船	10	4,417	-	-	-	-	25	20,683	-	-
	11	帆船	2	297	-	-	-	-	21	2,482	-	-
		汽船	13	5,499	-	-	-	-	44	38,869	-	-
	12	帆船	-	-	-	-	-	-	12	2,585	-	-
		汽船	10	5,280	-	-	-	-	36	31,340	-	-
	13	帆船	-	-	-	-	-	-	7	1,780	-	-
		汽船	10	6,389	-	-	-	-	34	25,228	-	-
	14	帆船	1	124	-	-	-	-	5	888	1	499
		汽船	22	10,909	5	2,185	-	-	28	29,759	-	-
昭和	1	帆船	-	-	-	-	-	-	6	1,494	1	499
		汽船	22	6,877	5	2,358	-	-	26	32,587	4	3,219
	2	帆船	1	124	-	-	-	-	4	1,250	2	998
		汽船	28	11,735	4	1,585	-	-	22	21,059	5	4,075
	3	帆船	-	-	-	-	-	-	-	-	2	998
		汽船	26	8,102	2	850	-	-	15	14,755	3	1,795
	4	帆船	2	248	-	-	-	-	-	-	2	949
		汽船	46	21,593	3	1,198	-	-	21	25,313	-	-
	5	帆船	-	-	-	-	-	-	-	-	1	499
		汽船	27	11,823	2	1,524	-	-	31	38,405	1	2,792
	6	帆船	3	298	-	-	-	-	-	-	1	499
		汽船	22	8,984	2	1,117	-	-	29	36,437	1	1,279
	7	帆船	1	124	-	-	-	-	-	-	1	499
		汽船	15	6,291	3	3,604	-	-	23	40,425	2	3,998
	8	帆船	-	-	-	-	-	-	-	-	1	525
		汽船	10	7,076	3	3,894	-	-	21	33,160	6	10,364
	9	帆船	-	-	-	-	-	-	-	-	1	525
		汽船	6	5,312	2	2,788	-	-	19	29,926	6	10,378
	10	帆船	-	-	-	-	-	-	-	-	2	1,050
		汽船	6	5,255	-	-	-	-	15	26,888	5	10,296
	11	帆船	-	-	-	-	-	-	-	-	1	525
		汽船	5	4,919	3	5,353	-	-	14	27,773	6	12,245
	12	帆船	-	-	-	-	-	-	-	-	1	525
		汽船	3	2,802	-	-	-	-	18	32,562	5	10,450
	13	帆船	-	-	-	-	-	-	-	-	-	-
		汽船	-	-	-	-	-	-	-	-	-	-
	14	帆船	-	-	-	-	-	-	-	-	-	-
		汽船	-	-	-	-	-	-	-	-	-	-
	15	帆船	-	-	-	-	-	-	-	-	-	-
		汽船	-	-	-	-	-	-	-	-	-	-

隻數及噸數 其ノ二 監視區別

イナンスキー區		西堪察加區		東堪察加區		カラギンスキー區		オリユートルナツリンスキー區		計	
隻數	噸數	隻數	噸數	隻數	噸數	隻數	噸數	隻數	噸數	隻數	噸數
36	3,725	93	12,726	3	438	42	5,001	-	-	199	24,224
1	997	3	4,645	-	-	-	-	-	-	11	7,948
62	8,514	127	16,233	4	514	30	3,869	-	-	242	30,787
5	2,870	14	7,380	-	-	-	-	-	-	33	13,190
69	9,226	143	18,543	2	318	53	6,994	-	-	299	38,252
7	5,444	33	22,348	4	3,347	3	1,880	-	-	70	40,611
80	11,056	129	18,006	3	504	48	6,151	-	-	286	38,561
10	8,201	40	32,849	3	2,270	8	6,839	-	-	80	56,515
7	10,343	111	15,558	-	-	51	6,469	-	-	265	36,008
15	13,248	49	40,118	3	3,735	9	8,188	-	-	95	73,057
68	9,980	99	13,714	-	-	57	7,356	-	-	234	32,715
10	7,530	51	44,281	1	1,715	9	6,987	-	-	96	71,333
55	7,563	92	13,336	-	-	58	13,324	-	-	211	35,103
7	5,796	59	52,167	3	2,248	14	12,157	-	-	104	81,902
43	7,023	139	21,521	-	-	70	10,011	-	-	268	40,030
7	7,140	73	63,327	2	2,311	6	6,745	-	-	109	94,143
52	7,651	113	17,387	-	-	50	6,958	-	-	249	36,918
8	5,609	66	52,698	9	8,625	8	4,578	-	-	106	79,228
50	7,829	107	17,452	2	140	39	6,038	-	-	227	36,279
1	927	74	47,309	19	17,762	8	6,403	-	-	139	96,233
68	10,688	96	16,344	1	81	38	5,503	-	-	231	37,255
10	7,240	42	35,394	10	16,676	5	2,458	-	-	92	78,001
53	9,150	61	11,221	-	-	48	7,230	-	-	188	32,409
16	14,347	76	72,595	10	13,020	8	5,573	-	-	148	128,450
53	9,308	64	11,901	-	-	30	4,820	-	-	162	28,705
21	15,411	47	58,866	5	11,511	12	8,283	-	-	120	119,173
57	11,185	59	10,617	-	-	24	3,728	-	-	163	29,309
21	21,016	51	63,565	9	30,725	6	7,459	-	-	144	167,133
59	11,025	47	8,757	-	-	11	1,625	-	-	128	24,250
18	15,528	32	52,134	4	5,717	7	5,472	-	-	109	116,562
46	10,121	41	7,498	-	-	7	1,420	-	-	101	20,819
41	41,455	145	177,157	21	38,599	6	5,577	-	-	257	294,403
40	8,316	32	5,860	-	-	11	1,740	-	-	90	17,427
37	43,978	90	130,875	22	33,005	12	14,675	1	2,024	217	267,210
29	7,532	21	5,085	-	-	9	1,540	1	688	67	16,838
60	67,665	173	259,502	31	58,422	11	12,696	3	3,063	335	448,389
31	7,777	24	5,276	-	-	10	1,858	-	-	72	17,283
40	50,441	135	222,315	26	46,816	20	22,284	5	6,852	285	387,162
14	3,841	9	2,421	-	-	3	762	-	-	28	8,022
60	83,199	150	265,990	28	66,058	18	23,956	4	6,577	306	471,282
11	3,214	9	2,360	-	-	-	-	-	-	24	6,771
78	117,694	116	251,039	26	65,688	28	37,179	5	9,219	323	528,923
5	1,084	-	-	-	-	-	-	-	-	6	1,583
74	138,983	111	252,020	22	61,101	25	35,620	8	18,799	301	561,067
6	1,382	-	-	-	-	-	-	-	-	10	2,179
48	76,752	76	142,750	21	45,788	31	50,216	4	10,342	234	373,665
47	85,720	90	188,403	24	46,111	37	62,174	10	16,090	251	452,816
37	78,192	44	98,341	21	42,584	24	42,088	8	14,363	174	330,062
35	66,757	60	154,410	13	25,175	21	41,263	9	24,170	171	360,179
36	104,042	58	129,972	25	49,622	32	77,756	9	17,979	196	421,819
20	41,913	62	161,275	13	33,670	22	50,535	7	16,204	152	360,653
20	45,122	49	133,911	12	29,166	26	61,955	9	17,571	141	331,734



