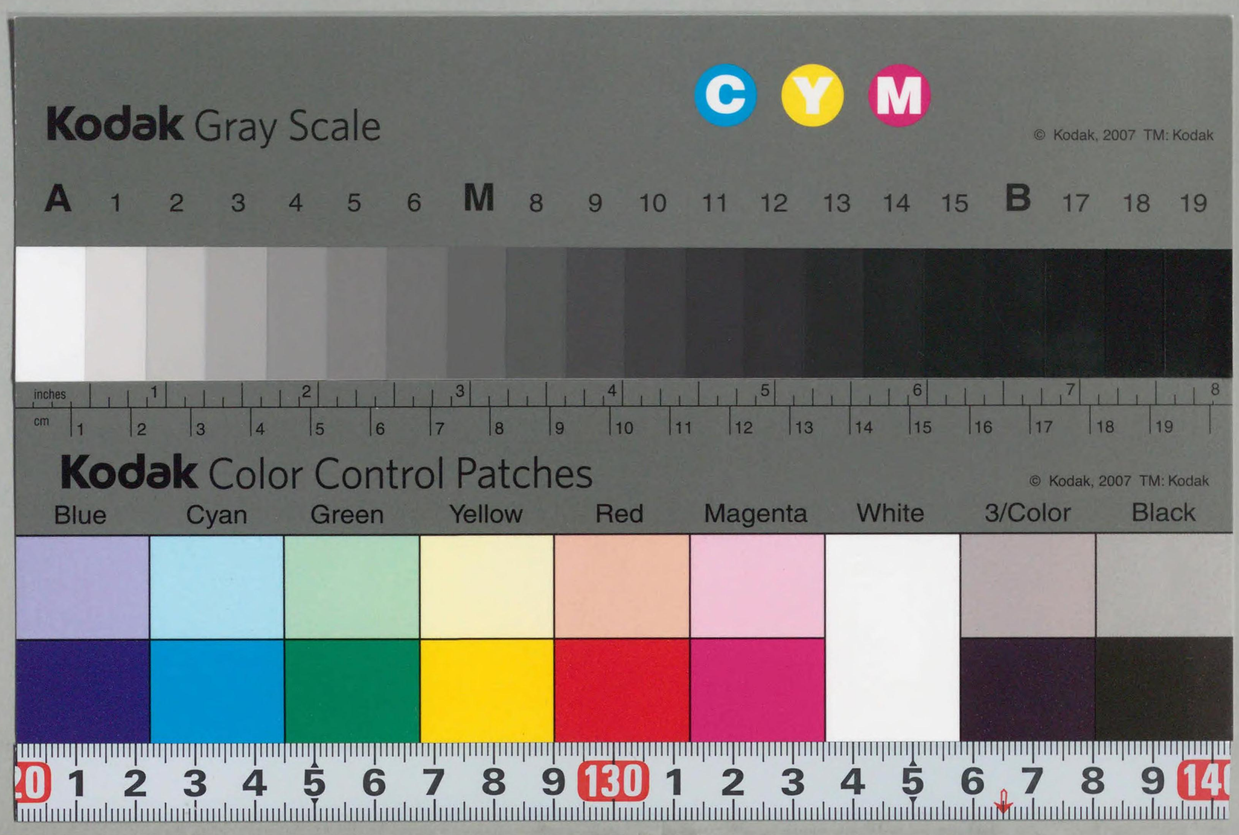
Kodak Gray Scale
C Y M
© Kodak, 2007 TM: Kodak
A 1 2 3 4 5 6 M 8 9 10 11 12 13 14 15 B 17 18 19
inches 1 2 3 4 5 6 7 8
cm 1 2 3 4 5 6 7 8 9 10 11 12 13 14 15 16 17 18 19
Kodak Color Control Patches
© Kodak, 2007 TM: Kodak
Blue Cyan Green Yellow Red Magenta White 3/Color Black
0 1 2 3 4 5 6 7 8 9 10 1 2 3 4 5 6 7 8 9 14

第 30 回

衆議院議員総選挙一覧

（昭和38年11月21日執行）

衆 議 院 事 務 局

(15)
314.8
Sy996s
BZ
16
國立國會
39.7.-1
圖書館藏書
646587

凡　　例

1. 本書は、昭和38年11月21執行の第30回衆議院議員総選挙の結果を集録したものである。この総選挙は第44回国会昭和38年10月23日池田内閣により衆議院が解散され、同月31日選期日が公示されて、執行されたものである。
2. 候補者氏名欄中、○印のるのは、法定得票数を得た者（公職選挙法第95条第１項但書第１号の規定にる当該選挙区内の議員の定数をもつて有効投票の総数を除して得た数の４分の１以上の得票者）で当選しなかつた者である。

   ―――印以下は、供詢を没収された者（公職選挙法第93条第１項第１号の規定による当該選挙区内の議員の定数をもつて有効投票の総数を除して得た数の５分の１の得票に達ない者）である。
3. 候補者の所属党派は総挙当日現在によつて記録した。「自」は自由民主党、「社」は日本社会党、「民」は民主社会党、「共」は日本共産党、「諸」は諸派、「無」は無所属である。
4. 候補者の新前元欄中、新」は衆議院議員であつたことのない者、「前」は解散時に衆議院議員であつた者、「元」は衆議院議員であつたことのある者で「前」以外の者である。
5. 候補者得票数中、小字の数字は、公職選挙法第68条の２の規定により同一の氏名等の候補者に対す投票を按分する際に生じた１票に満たない数である。
6. 附録は、選挙区別党派別の得票数、得票率、候補者数、候補者率、当選者数、当選率、新前元別候補者数、有権者数及び投票率等に関する各種統計並びに第23回乃至第29回総選挙における各種統計の比較表を登載した。各統計中の百分比は小数点以下第３位を四捨五入した。

   比較表には、各回総選挙における候補者の得票数、所属党派及び新前元別等について再調査を加え、既刊統計を若干補正したものを採録した。

昭和39年6月

衆議院事務局

第30回衆議院議員総選挙一覧目次

北　海　道……2頁
青　森　県……24
岩　手　県……34
宮　城　県……44
秋　田　県……56
山　形　県……66
福　島　県……74
茨　城　県……90
栃　木　県……104
群　馬　県……112
埼　玉　県……122
千　葉　県……136
東　京　都……150
神　奈　川　県……166
新　潟　県……176
富　山　県……192
石　川　県……200
福　井　県……208
山　梨　県……216
長　野　県……226
岐　阜　県……244
静　岡　県……258
愛　知　県……272
三　重　県……288
滋　賀　県……298
京　都　府……308
大　阪　府……318
兵　庫　県……332
奈　良　県……348
和　歌　山　県……356
鳥　取　県……364
島　根　県……372
岡　山　県……382
広　島　県……396
山　口　県……412頁
徳　島　県……422
香　川　県……432
愛　媛　県……440
高　知　県……450
福　岡　県……458
佐　賀　県……474
長　崎　県……482
熊　本　県……492
大　分　県……504
宮　崎　県……514
鹿児島県・奄美群島区……522

附　録

1. 選挙区別党派別得票数及び得票率調……536
2. 選挙区別党派別当落別得票数調…554
3. 選挙区別党派別候補者数及び候補者率調……572
4. 選挙区別党派別当選者数及び当選率調……590
5. 選挙区別党派別の候補者数に対する当選率調……608
6. 選挙区別党派別新前元別候補者数調……626
7. 選挙区別有権者数、棄権者数、投票者数、有効投票数、無効投票数及び投票率調……644

（注　1.～7. 各表末尾に自第23回至第29回比較表を附した。）

8. 自第23回至第30回総選挙における有権者数、有権者増加数及び増加率調……662
9. 自第22回至第30回総選挙における婦人候補者の当落別人員及び得票数調……662

北　海　道

選及挙定区員	市（区）郡	選挙当日の有権者数			棄権者数			投票者	
		男	女	計	男	女	計	男	女
第一区（五人）	札幌市	195,774	193,592	389,366	72,195	77,080	149,275	123,579	116,512
	小樽市	55,799	63,317	119,116	17,113	23,916	41,029	38,686	39,401
	江別市	11,666	11,708	23,374	3,753	4,172	7,925	7,913	7,536
	千歳市	18,053	12,040	30,093	5,150	4,766	9,916	12,903	7,274
	石狩支庁管内	29,275	27,130	56,405	7,703	9,421	17,124	21,572	17,709
	後志支庁管内	49,447	53,720	103,167	12,008	15,532	27,540	37,439	38,188
	計	**360,014**	**361,507**	**721,521**	**117,922**	**134,887**	**252,809**	**242,092**	**226,620**
	備考 石狩支庁管内において、有効投票、無効投票、不受理票、その他の合計数が投票者数より1多いと推定されるものである。								
第二区（四人）	旭川市	63,904	66,319	130,223	14,400	17,240	31,640	49,504	49,079
	留萌市	10,892	11,386	22,278	2,699	3,453	6,152	8,193	7,933
	稚内市	14,360	14,625	28,985	4,206	5,230	9,436	10,154	9,395
	士別市	10,462	11,181	21,643	2,534	3,513	6,047	7,928	7,668
	名寄市	10,644	10,706	21,350	2,188	2,915	5,103	8,456	7,791
	上川支庁管内	74,157	76,988	151,145	13,818	17,304	31,122	60,339	59,684
	宗谷支庁管内	20,128	20,299	40,427	4,638	5,184	9,822	15,490	15,115
	留萌支庁管内	25,621	26,525	52,146	4,994	5,660	10,654	20,627	20,865
	計	**230,168**	**238,029**	**468,197**	**49,477**	**60,499**	**109,976**	**180,691**	**177,530**
	備考 「その他」欄 **21** は、投票用紙を交付したが、投票しなかつたと推定されるものである。								
第三区（三人）	函館市	68,792	81,281	150,073	22,240	30,853	53,093	46,552	50,428
	檜山支庁管内	26,801	28,118	54,919	8,453	10,080	18,533	18,348	18,038
	渡島支庁管内	65,565	69,752	135,317	20,945	23,154	44,099	44,620	46,598
	計	**161,158**	**179,151**	**340,309**	**51,638**	**64,087**	**115,725**	**109,520**	**115,064**
	備考 「その他」欄 **27** は、投票用紙を交付したが、投票しなかつたと推定されるものである。								

数 計	有効投票数	無効投票数	不受理票	その他	得票数	候補者氏名	当、落選	党派別	新前元	公認
240,091	237,761	2,193	—	137	93,915	地崎宇三郎	当	自	新	公
					91,817	横路節雄	当	社	前	公
78,087	77,594	481	4	8	76,922	椎熊三郎	当	自	前	公
15,449	15,396	53	—	—	64,215	泊谷裕夫	当	社	新	公
					64,000	壽原正一	当	自	前	公
20,177	20,013	164	—	—	63,079	○島本虎三	落	社	前	公
39,281	38,930	349	1	2	10,640	荒井英二	落	共	新	公
75,627	74,894	726	6	1						
468,712	**464,588**	**3,966**	**11**	**148**	**464,588**	**7人**				
	のは、不成規の用紙の混入によるものである。「その他」欄 **148** は、投票用紙を交付したが、投票しなかつた									
98,583	97,723	858	—	2	77,873	佐々木秀世	当	自	前	公
16,126	16,007	115	—	4	70,868	松浦周太郎	当	自	前	公
19,549	19,423	120	3	3	70,454	芳賀貢	当	社	前	公
15,596	15,459	137	—	—	65,202	安井吉典	当	社	前	公
16,247	16,132	113	1	1	60,866	○林唯義	落	自	元	公
120,023	119,208	809	2	4	6,976	五十嵐久弥	落	共	新	公
30,605	30,352	253	—	—	3,205	浜西健次郎	落	無	新	
41,492	41,140	345	—	7						
358,221	**355,444**	**2,750**	**6**	**21**	**355,444**	**7人**				
96,980	95,658	1,312	—	10	65,222	山内広	当	社	前	公
					50,582	田中正巳	当	自	前	公
36,386	36,110	275	1	—	36,850	佐藤孝行	当	無	新	
					33,550	○川村善八郎	落	自	前	公
91,218	90,507	693	1	17	28,335	○西野吉一	落	無	新	
					7,736	清野清	落	共	新	公
224,584	**222,275**	**2,280**	**2**	**27**	**222,275**	**6人**				

選挙区	市（区）郡	選挙当日の有権者数			棄権者数			投票者	
		男	女	計	男	女	計	男	女
第四区（五人）	室蘭市	46,454	45,679	92,133	14,205	16,017	30,222	32,249	29,662
	夕張市	27,901	29,044	56,945	8,663	10,918	19,581	19,238	18,126
	岩見沢市	17,771	18,953	36,724	4,139	5,381	9,520	13,632	13,572
	苫小牧市	19,015	20,082	39,097	4,324	5,615	9,939	14,691	14,467
	美唄市	21,411	23,575	44,986	7,462	9,475	16,937	13,949	14,100
	芦別市	15,157	16,111	31,268	4,159	5,332	9,491	10,998	10,779
	赤平市	13,580	14,512	28,092	4,187	5,479	9,666	9,393	9,033
	三笠市	14,709	16,093	30,802	4,329	5,817	10,146	10,380	10,276
	滝川市	10,826	10,579	21,405	3,026	3,433	6,459	7,800	7,146
	砂川市	8,434	9,185	17,619	1,780	2,405	4,185	6,654	6,780
	歌志内市	9,686	10,263	19,949	4,271	4,982	9,253	5,415	5,281
	深川市	10,118	11,157	21,275	2,496	3,563	6,059	7,622	7,594
	空知支庁管内	62,907	68,202	131,109	13,682	19,321	33,003	49,225	48,881
	胆振支庁管内	42,611	44,406	87,017	10,376	13,384	23,760	32,235	31,022
	日高支庁管内	32,697	32,975	65,672	8,935	10,061	18,996	23,762	22,914
	計	**353,277**	**370,816**	**724,093**	**96,034**	**121,183**	**217,217**	**257,243**	**249,633**
	備考　「その他」欄 **29** は、投票用紙を交付したが、投票しなかつたと推定されるものである。								
第五区（五人）	釧路市	44,382	45,558	89,940	13,627	16,456	30,083	30,755	29,102
	帯広市	32,923	32,633	65,556	7,407	8,837	16,244	25,516	23,796
	北見市	20,850	21,836	42,686	5,548	7,262	12,810	15,302	14,574
	網走市	11,842	12,621	24,463	2,845	3,969	6,814	8,997	8,652
	紋別市	10,667	11,174	21,841	3,171	3,965	7,136	7,496	7,209
	根室市	11,907	12,451	24,358	4,479	5,476	9,955	7,428	6,975
	十勝支庁管内	63,824	65,980	129,804	8,523	11,732	20,255	55,301	54,248
	釧路支庁管内	32,714	32,329	65,043	8,134	9,713	17,847	24,580	22,616
	根室支庁管内	14,050	13,508	27,558	3,857	4,980	8,837	10,193	8,528
	網走支庁管内	73,242	75,908	149,150	16,950	22,769	39,719	56,292	53,139
	計	**316,401**	**323,998**	**640,399**	**74,541**	**95,159**	**169,700**	**241,860**	**228,839**
	備考　「その他」欄 **66** は、投票用紙を交付したが、投票しなかつたと推定されるものである。								
合計		**1,421,018**	**1,473,501**	**2,894,519**	**389,612**	**475,815**	**865,427**	**1,031,406**	**997,686**

数 計	有効投票数	無効投票数	不受理票	その他	得票数	候補者氏名	当、落選	党派別	新前元	公認
61,911	61,636	269	—	6	91,395	篠田弘作	当	自	前	公
37,364	37,158	204	—	2						
27,204	27,011	190	—	3	91,058	小平忠	当	民社	元	公
29,158	28,995	162	—	1						
28,049	27,808	239	—	2	86,264	岡田春夫	当	社	前	公
21,777	21,643	134	—	—	76,048	南條徳男	当	自	前	公
18,426	18,260	166	—	—						
20,656	20,404	249	—	3	73,370	山中日露史	当	社	前	公
14,946	14,860	85	1	—						
13,434	13,358	76	—	—	71,838	○渡辺惣蔵	落	社	前	公
10,696	10,590	105	—	1						
15,216	15,058	158	—	—	10,915	豊島俊男	落	共	新	公
98,106	97,453	649	—	4						
63,257	62,753	502	1	1	2,361	加納勝美	落	無	新	
46,676	46,262	407	1	6						
506,876	**503,249**	**3,595**	**3**	**29**	**503,249**	**8 人**				
59,857	59,016	795	—	46	69,620	本名武	当	自	前	公
49,312	49,091	218	—	3	68,231	中川一郎	当	自	新	公
29,876	29,726	138	1	11	64,939	永井勝次郎	当	社	前	公
17,649	17,514	135	—	—	62,160	松田鐵藏	当	無	前	
14,705	14,640	65	—	—	58,206	松浦定義	当	社	元	公
14,403	14,230	173	—	—	56,906	○岡田利春	落	社	前	公
109,549	108,804	737	3	5	54,668	○阿部英一	落	自	新	公
47,196	46,673	523	—	—	18,677	中山正男	落	無	新	
18,721	18,550	171	—	—	11,675	日光福治	落	共	新	公
109,431	108,579	848	3	1	1,741	豊原洋	落	無	新	
						（藤本国夫）辞退				
470,699	**466,823**	**3,803**	**7**	**66**	**466,823**	**10 人（外 1 人辞退）**				
2,029,092	**2,012,379**	**16,394**	**29**	**291**	**2,012,379**	**38 人（外 1 人辞退）**				

選及挙定区員	市(区)郡町村	選挙当日の有権者数			候補者得票数	
		男	女	計	地崎宇三郎	横路節雄
第一区(五人)	**札幌市**	**195,774**	**193,592**	**389,366**	**63,272**	**55,663**
	小樽市	**55,799**	**63,317**	**119,116**	**6,872**	**8,697**
	江別市	**11,666**	**11,708**	**23,374**	**2,210**	**3,588**
	千歳市	**18,053**	**12,040**	**30,093**	**5,128**	**2,795**
	石狩支庁管内					
	手稲町	5,384	5,540	10,924	1,325	1,768
	広島村	1,899	1,907	3,806	642	665
	石狩町	2,267	2,463	4,730	645	478
	当別町	5,725	5,538	11,263	1,577	1,494
	新篠津村	1,394	1,400	2,794	404	461
	厚田村	1,508	1,508	3,016	380	303
	浜益村	1,953	2,025	3,978	219	738
	恵庭町	9,145	6,749	15,894	3,124	1,880
	計	**29,275**	**27,130**	**56,405**	**8,316**	**7,787**
	後志支庁管内					
	島牧村	1,371	1,354	2,725	182	207
	寿都町	2,470	2,682	5,152	469	514
	黒松内町	1,876	1,929	3,805	326	577
	蘭越町	3,058	3,450	6,508	655	891
	狩太町	1,997	2,293	4,290	445	642
	真狩村	1,250	1,352	2,602	473	513
	留寿都村	892	975	1,867	157	407
	喜茂別町	1,733	1,847	3,580	414	895
	京極町	1,781	1,955	3,736	160	478
	倶知安町	5,655	5,621	11,276	724	1,307
	共和村	3,253	3,557	6,810	493	938
	岩内町	6,643	7,807	14,450	1,040	1,875
	泊村	2,085	2,182	4,267	283	663
	神恵内村	915	908	1,823	84	329
	積丹町	2,038	2,102	4,140	125	416
	古平町	2,473	2,592	5,065	155	389
	大江村	2,117	2,260	4,377	674	485
	余市町	7,109	8,136	15,245	1,072	1,597
	赤井川村	731	718	1,449	186	164
	計	**49,447**	**53,720**	**103,167**	**8,117**	**13,287**
	合計	**360,014**	**361,507**	**721,521**	**93,915**	**91,817**

補者得票数					
椎熊三郎	泊谷裕夫	壽原正一	島本虎三	荒井英二	計
23,937	**39,798**	**26,873**	**21,696**	**6,522**	**237,761**
22,643	**6,756**	**7,996**	**22,996**	**1,634**	**77,594**
2,953	**2,966**	**2,026**	**1,316**	**337**	**15,396**
4,673	**1,990**	**3,870**	**1,234**	**323**	**20,013**
976	1,413	627	867	137	7,113
398	282	340	302	71	2,700
481	211	994	285	24	3,118
1,699	769	1,232	673	140	7,584
400	65	414	119	19	1,882
207	199	556	126	8	1,779
701	240	420	403	14	2,735
3,613	757	1,693	837	115	12,019
8,475	**3,936**	**6,276**	**3,612**	**528**	**38,930**
97	66	1,054	431	12	2,049
652	231	862	865	31	3,624
236	438	526	410	183	2,696
1,157	642	792	658	26	4,821
758	421	516	333	20	3,135
488	152	447	278	11	2,362
238	69	268	351	19	1,509
559	576	491	372	31	3,338
797	623	480	364	12	2,914
1,832	1,781	1,332	1,443	59	8,478
1,119	837	882	684	34	4,987
1,839	624	2,004	1,601	205	9,188
301	148	372	1,018	180	2,965
81	142	322	366	8	1,332
317	70	1,492	594	12	3,026
373	280	2,006	403	19	3,625
379	414	607	567	42	3,168
2,724	1,000	2,408	1,398	319	10,518
294	255	98	89	73	1,159
14,241	**8,769**	**16,959**	**12,225**	**1,296**	**74,894**
76,922	**64,215**	**64,000**	**63,079**	**10,640**	**464,588**

選及挙定区員	市(区)郡町村	選挙当日の有権者数			候補者得票数	
		男	女	計	佐々木秀世	松浦周太郎
第二区(四人)	旭川市	63,904	66,319	130,223	29,651	13,649
	留萌市	10,892	11,386	22,278	2,936	3,275
	稚内市	14,360	14,625	28,985	4,147	4,191
	士別市	10,462	11,181	21,643	2,309	3,607
	名寄市	10,644	10,706	21,350	2,310	4,408
	上川支庁管内					
	東鷹栖村	2,101	2,159	4,260	1,204	604
	鷹栖村	2,708	2,913	5,621	1,460	483
	神楽町	5,118	5,404	10,522	1,381	1,230
	東神楽村	1,915	2,025	3,940	92	178
	当麻町	3,568	3,840	7,408	353	520
	比布町	2,165	2,343	4,508	421	795
	愛別町	2,685	2,840	5,525	640	739
	上川町	3,526	3,732	7,258	637	481
	東川町	2,723	2,928	5,651	476	933
	美瑛町	5,988	6,217	12,205	1,217	1,983
	上富良野町	5,524	4,652	10,176	1,384	2,140
	中富良野村	2,695	2,977	5,672	217	798
	富良野町	7,431	7,992	15,423	1,370	2,492
	山部村	1,936	2,043	3,979	255	532
	南富良野村	2,649	2,647	5,296	419	612
	占冠村	922	866	1,788	186	308
	和寒町	2,784	3,011	5,795	1,241	1,103
	剣淵町	2,221	2,405	4,626	312	425
	朝日町	1,762	1,812	3,574	483	579
	風蓮町	3,169	3,390	6,559	432	1,793
	下川町	4,266	4,201	8,467	1,857	1,075
	美深町	3,700	3,873	7,573	269	4,550
	音威子府村	994	1,045	2,039	80	663
	中川村	1,607	1,673	3,280	355	761
	計	74,157	76,988	151,145	16,741	25,777
	宗谷支庁管内					
	猿払村	2,094	2,005	4,099	570	812
	浜頓別町	2,118	2,217	4,335	1,046	428
	中頓別町	1,838	1,882	3,720	388	620
	枝幸町	3,245	3,246	6,491	1,329	1,128

補者得票数					
芳賀貢	安井吉典	林唯義	五十嵐久弥	浜西健次郎	計
14,566	24,597	12,501	2,428	331	97,723
2,889	3,017	2,765	250	875	16,007
4,462	3,176	2,934	391	122	19,423
4,504	2,034	2,639	262	104	15,459
3,325	2,771	2,951	282	85	16,132
450	534	826	40	24	3,682
474	982	1,003	92	25	4,519
1,654	2,315	1,086	187	22	7,875
13	2,970	189	10	1	3,453
649	489	4,438	52	12	6,513
739	643	668	177	23	3,466
773	524	1,729	57	39	4,501
1,727	1,153	1,321	54	39	5,412
111	2,118	950	50	19	4,657
1,407	2,000	2,172	300	58	9,137
976	1,197	1,581	74	56	7,408
528	453	2,826	57	13	4,892
2,906	1,872	2,606	283	127	11,656
405	1,464	382	66	55	3,159
1,710	714	259	32	38	3,784
451	198	145	10	10	1,308
1,313	188	662	67	40	4,614
2,418	102	395	132	15	3,799
1,190	283	312	44	27	2,918
778	448	1,371	71	19	4,912
1,799	1,466	321	96	46	6,660
889	517	159	107	32	6,523
566	172	144	16	9	1,650
787	255	504	26	22	2,710
24,713	23,057	26,049	2,100	771	119,208
1,263	316	282	34	26	3,303
1,197	290	289	36	11	3,297
1,108	331	372	43	17	2,879
1,048	477	335	159	24	4,500

選及挙定区員	市(区)郡町村	選挙当日の有権者数			候補者得票数	
		男	女	計	佐々木秀世	松浦周太郎
第二区(四人)	歌登町	1,737	1,722	3,459	646	731
	豊富町	2,450	2,465	4,915	1,098	588
	礼文町	2,200	2,162	4,362	1,125	874
	利尻町	2,227	2,321	4,548	649	1,042
	東利尻町	2,219	2,279	4,498	702	797
	計	**20,128**	**20,299**	**40,427**	**7,553**	**7,020**
	留萌支庁管内					
	増毛町	3,888	4,143	8,031	1,852	1,133
	小平村	3,633	3,675	7,308	1,107	1,460
	苫前町	2,814	2,980	5,794	1,248	1,128
	羽幌町	8,113	8,213	16,326	6,035	2,136
	初山別村	1,216	1,296	2,512	342	454
	遠別町	2,119	2,212	4,331	659	800
	天塩町	2,301	2,419	4,720	656	1,089
	幌延町	1,537	1,587	3,124	327	741
	計	**25,621**	**26,525**	**52,146**	**12,226**	**8,941**
	合計	**230,168**	**238,029**	**468,197**	**77,873**	**70,868**

芳賀貢	安井吉典	林唯義	五十嵐久弥	浜西健次郎	計
777	207	166	17	15	2,559
1,215	369	311	64	47	3,692
548	145	915	31	26	3,664
544	218	557	21	41	3,072
527	143	1,168	23	26	3,386
8,227	**2,496**	**4,395**	**428**	**233**	**30,352**
890	1,000	814	80	159	5,928
1,294	529	1,072	94	116	5,672
821	393	767	138	112	4,607
1,786	1,083	1,834	103	140	13,117
450	129	578	28	65	2,046
901	292	695	131	32	3,510
830	353	608	196	42	3,774
796	275	264	65	18	2,486
7,768	**4,054**	**6,632**	**835**	**684**	**41,140**
70,454	**65,202**	**60,866**	**6,976**	**3,205**	**355,444**

選及挙定区員	市(区)郡町村	選挙当日の有権者数			候補者得票数	
		男	女	計	山内広	
第三区(三人)	**函館市**	**68,792**	**81,281**	**150,073**	**31,241**	
	檜山支庁管内					
	江差町	4,093	4,604	8,697	2,101	
	上ノ国村	3,924	3,970	7,894	1,952	
	厚沢部村	2,760	2,883	5,643	1,158	
	乙部村	2,328	2,354	4,682	620	
	熊石町	2,038	2,121	4,159	581	
	大成村	1,730	1,789	3,519	409	
	奥尻村	2,102	1,913	4,015	443	
	瀬棚町	1,358	1,451	2,809	407	
	北檜山町	3,085	3,347	6,432	959	
	今金町	3,383	3,686	7,069	1,706	
	計	**26,801**	**28,118**	**54,919**	**10,336**	
	渡島支庁管内					
	松前町	5,639	5,591	11,230	1,092	
	福島町	3,320	3,495	6,815	708	

田中正巳	佐藤孝行	川村善八郎	西野吉一	清野清	計
21,322	**15,719**	**6,019**	**16,400**	**4,957**	**95,658**
1,018	732	604	1,067	133	5,655
1,086	675	543	365	104	4,725
1,765	597	266	247	34	4,067
666	1,043	413	363	46	3,151
673	426	498	380	35	2,593
664	819	300	106	10	2,308
898	531	550	101	8	2,531
249	445	672	217	21	2,011
696	2,310	315	155	45	4,480
956	1,412	208	237	70	4,589
8,671	**8,990**	**4,369**	**3,238**	**506**	**36,110**
3,212	883	1,502	678	76	7,443
1,632	748	567	783	34	4,472

選及挙定区員	市(区)郡町村	選挙当日の有権者数			山内広	候補者得票数 田中正巳	佐藤孝行	川村善八郎	西野吉一	清野清	計
		男	女	計							
第三区(三人)	知内村	2,344	2,403	4,747	537	1,329	484	467	251	28	3,096
	木古内町	3,408	3,620	7,028	1,771	1,006	521	720	386	107	4,511
	上磯町	6,918	7,524	14,442	3,760	1,987	1,689	927	724	304	9,391
	大野町	2,720	2,993	5,713	939	1,116	626	592	405	107	3,785
	七飯町	4,447	4,928	9,375	1,975	2,468	1,237	942	506	164	7,292
	亀田町	6,056	6,628	12,684	3,560	1,519	860	910	930	476	8,255
	銭亀沢村	2,765	2,853	5,618	500	410	698	1,121	265	106	3,100
	戸井村	1,999	2,073	4,072	278	268	232	1,449	134	18	2,379
	尻岸内村	2,372	2,346	4,718	427	659	677	1,618	556	19	3,956
	椴法華村	941	906	1,847	112	474	163	385	32	9	1,175
	南茅部町	3,374	3,691	7,065	491	659	562	1,931	736	28	4,407
	鹿部村	1,238	1,266	2,504	303	208	299	739	283	12	1,844
	砂原村	1,894	1,962	3,856	372	175	135	1,575	65	12	2,334
	森町	5,636	6,189	11,825	1,574	455	825	4,521	354	98	7,827
	八雲町	6,385	6,896	13,281	2,717	1,642	777	2,402	1,232	250	9,020
	長万部町	4,109	4,388	8,497	2,529	1,370	725	794	377	425	6,220
	計	**65,565**	**69,752**	**135,317**	**23,645**	**20,589**	**12,141**	**23,162**	**8,697**	**2,273**	**90,507**
	合計	**161,158**	**179,151**	**340,309**	**65,222**	**50,582**	**36,850**	**33,550**	**28,335**	**7,736**	**222,275**

選及挙定区員	市(区)郡町村	選挙当日の有権者数			候補者得票数 篠田弘作	小平忠	岡田春夫	南條徳男	山中日露史	渡辺惣蔵	豊島俊男	加納勝美	計
		男	女	計									
第四区(五人)	室蘭市	46,454	45,679	92,133	2,323	6,076	2,483	19,874	28,146	889	1,696	149	61,636
	夕張市	27,901	29,044	56,945	5,177	2,461	22,902	2,504	463	2,065	1,470	116	37,158
	岩見沢市	17,771	18,953	36,724	2,975	10,630	9,381	2,218	234	1,228	264	81	27,011
	苫小牧市	19,015	20,082	39,097	10,712	5,494	1,090	991	9,574	529	545	60	28,995
	美唄市	21,411	23,575	44,986	4,628	4,220	15,302	1,885	121	538	951	163	27,808
	芦別市	15,157	16,111	31,268	3,926	3,161	2,357	1,944	306	9,354	484	111	21,643
	赤平市	13,580	14,512	28,092	2,198	1,401	2,468	1,550	188	9,634	723	98	18,260
	三笠市	14,709	16,093	30,802	1,836	2,123	7,157	1,352	167	7,153	553	63	20,404
	滝川市	10,826	10,579	21,405	3,496	1,918	894	2,853	162	5,352	116	69	14,860
	砂川市	8,434	9,185	17,619	1,598	1,431	538	1,822	85	7,550	186	148	13,358
	歌志内市	9,686	10,263	19,949	1,152	440	1,260	1,214	91	5,978	388	67	10,590
	深川市	10,118	11,157	21,275	2,584	3,824	785	3,104	90	4,160	227	284	15,058
	空知支庁管内												
	北村	2,036	2,127	4,163	583	2,394	397	339	13	22	8	7	3,763
	栗沢町	5,876	6,518	12,394	1,187	3,330	4,359	760	56	140	75	21	9,928

選及挙定区員	市(区)郡町村	選挙当日の有権者数			候補者得票数	
		男	女	計	篠田弘作	小平忠
第四区(五人)	南幌町	2,037	2,136	4,173	755	1,771
	奈井江町	5,140	5,414	10,554	778	1,573
	上砂川町	7,087	7,560	14,647	662	807
	江部乙町	2,496	2,808	5,304	954	1,109
	由仁町	3,564	3,823	7,387	1,269	1,663
	長沼町	4,746	5,207	9,953	1,698	2,623
	栗山町	6,281	6,743	13,024	1,503	4,113
	月形町	2,172	2,370	4,542	994	1,087
	浦臼町	1,631	1,822	3,453	639	926
	新十津川町	3,799	4,110	7,909	2,327	1,750
	妹背牛町	2,376	2,650	5,026	1,040	688
	秩父別町	1,709	1,929	3,638	879	1,334
	多度志町	1,491	1,697	3,188	514	854
	雨竜町	1,756	1,884	3,640	1,287	749
	北竜町	1,549	1,748	3,297	579	1,220
	沼田町	4,503	4,917	9,420	900	2,212
	幌加内町	2,658	2,739	5,397	886	1,697
	計	**62,907**	**68,202**	**131,109**	**19,434**	**31,900**
	胆振支庁管内					
	豊浦町	2,421	2,570	4,991	1,093	718
	虻田町	3,315	3,910	7,225	1,754	552
	洞爺村	927	1,045	1,972	658	189
	大滝村	860	914	1,774	352	270
	壮瞥町	1,864	2,019	3,883	698	492
	伊達町	7,808	8,505	16,313	2,922	1,400
	登別町	9,484	9,639	19,123	1,937	762
	白老町	4,398	3,907	8,305	2,413	503
	早来町	2,022	2,044	4,066	994	591
	追分町	1,870	1,984	3,854	281	602
	厚真町	2,416	2,614	5,030	1,174	1,141
	鵡川町	2,536	2,655	5,191	1,160	809
	穂別町	2,690	2,600	5,290	786	849
	計	**42,611**	**44,406**	**87,017**	**16,222**	**8,878**
	日高支庁管内					
	日高町	1,424	1,308	2,732	384	176
	平取町	3,700	3,524	7,224	1,271	1,010

候補者得票数						
岡田春夫	南條徳男	山中日露史	渡辺惣蔵	豊島俊男	加納勝美	計
531	451	25	51	13	4	3,601
692	776	57	2,598	258	47	6,779
837	992	61	4,825	323	58	8,565
127	890	19	866	29	32	4,026
1,430	766	146	80	35	24	5,413
1,456	994	76	93	31	37	7,008
2,864	1,542	130	95	33	29	10,309
848	524	24	49	26	7	3,559
512	439	15	56	18	23	2,628
294	632	47	1,075	27	32	6,184
110	1,368	18	652	29	29	3,934
38	265	15	372	55	14	2,972
43	677	10	350	12	20	2,480
66	425	17	551	8	18	3,121
70	477	9	404	5	15	2,779
321	365	33	2,439	94	42	6,406
115	320	35	896	25	24	3,998
15,110	**13,002**	**806**	**15,614**	**1,104**	**483**	**97,453**
113	862	797	55	26	24	3,688
151	857	1,500	87	37	21	4,959
52	478	143	11	7	16	1,554
58	246	455	15	3	5	1,404
122	569	1,119	33	23	12	3,068
440	2,877	2,883	145	115	30	10,812
519	3,264	6,272	205	254	71	13,284
297	1,033	1,389	143	32	22	5,832
147	551	620	77	78	17	3,075
203	338	1,454	48	177	10	3,113
152	819	826	95	24	17	4,248
97	1,081	668	48	98	10	3,971
370	674	953	77	27	9	3,745
2,721	**13,649**	**19,079**	**1,039**	**901**	**264**	**62,753**
87	524	665	27	60	—	1,923
194	694	1,732	68	39	17	5,025

選及挙定区員	市(区)郡町村	選挙当日の有権者数			候	
		男	女	計	篠田弘作	小平忠
第四区(五人)	門別町	4,600	4,778	9,378	1,802	1,241
	新冠町	2,832	2,664	5,496	968	724
	静内町	6,370	6,412	12,782	1,928	1,094
	三石町	2,691	2,875	5,566	1,160	735
	浦河町	5,866	6,208	12,074	2,198	1,117
	様似町	2,683	2,698	5,381	1,843	551
	幌泉町	2,531	2,508	5,039	1,580	453
	計	**32,697**	**32,975**	**65,672**	**13,134**	**7,101**
	合計	**353,277**	**370,816**	**724,093**	**91,395**	**91,058**

選及挙定区員	市(区)郡町村	選挙当日の有権者数			候		
		男	女	計	本名武	中川一郎	永井勝次郎
第五区(五人)	釧路市	44,382	45,558	89,940	1,226	2,071	671
	帯広市	32,923	32,633	65,556	19,693	12,307	392
	北見市	20,850	21,836	42,686	3,002	1,499	12,956
	網走市	11,842	12,621	24,463	820	1,088	4,459
	紋別市	10,667	11,174	21,841	212	155	4,796
	根室市	11,907	12,451	24,358	2,143	1,390	334
	十勝支庁管内						
	音更町	6,689	7,138	13,827	3,314	4,303	56
	士幌町	2,414	2,524	4,938	1,416	1,214	10
	上士幌町	2,955	2,807	5,762	1,299	1,063	30
	鹿追町	2,771	2,599	5,370	1,932	1,464	14
	新得町	3,621	3,613	7,234	2,333	1,102	54
	清水町	4,298	4,596	8,894	2,469	2,504	73
	芽室町	4,597	4,908	9,505	2,578	2,379	40
	中札内村	1,273	1,306	2,579	643	567	11
	更別村	1,503	1,536	3,039	724	1,292	8
	忠類村	902	913	1,815	320	736	3
	大樹町	2,912	2,915	5,827	877	2,622	23
	広尾町	3,007	3,343	6,350	363	4,061	27
	幕別町	4,569	4,823	9,392	1,905	2,165	46
	池田町	4,342	4,558	8,900	1,519	1,975	96
	豊頃村	2,473	2,607	5,080	1,617	1,293	35
	本別町	4,540	4,802	9,342	1,278	2,356	61
	足寄町	4,782	4,799	9,581	1,957	1,735	84

補者得票数						
岡田春夫	南條徳男	山中日露史	渡辺惣蔵	豊島俊男	加納勝美	計
225	1,084	1,744	104	195	28	6,423
185	535	913	68	65	17	3,475
414	1,837	2,730	135	167	53	8,358
93	857	1,145	48	32	12	4,082
369	1,579	2,919	230	676	41	9,129
162	458	1,176	49	49	23	4,311
87	518	834	26	24	14	3,536
1,816	**8,086**	**13,858**	**755**	**1,307**	**205**	**46,262**
86,264	**76,048**	**73,370**	**71,838**	**10,915**	**2,361**	**503,249**

補者得票数							
松田鐵藏	松浦定義	岡田利春	阿部英一	中山正男	日光福治	豊原洋	計
979	**1,924**	**25,019**	**24,906**	**670**	**1,482**	**68**	**59,016**
360	**14,363**	**574**	**480**	**250**	**657**	**15**	**49,091**
7,330	**675**	**483**	**590**	**907**	**2,196**	**88**	**29,726**
2,665	**882**	**272**	**546**	**5,954**	**783**	**45**	**17,514**
7,999	**314**	**433**	**127**	**169**	**397**	**38**	**14,640**
1,500	**526**	**4,474**	**3,287**	**274**	**265**	**37**	**14,230**
165	2,964	102	41	43	153	7	11,148
252	1,217	30	30	16	156	1	4,342
102	1,731	60	13	19	67	2	4,386
30	1,196	48	23	14	86	1	4,808
95	2,101	175	220	49	57	7	6,193
36	2,355	147	106	19	51	4	7,764
40	2,685	49	33	20	127	2	7,953
14	1,151	7	3	3	13	2	2,414
6	677	11	33	4	22	1	2,778
11	511	14	4	6	2	—	1,607
51	1,397	35	41	25	38	1	5,110
109	953	68	51	9	26	1	5,668
43	3,405	92	15	27	192	1	7,891
190	2,991	122	68	35	104	4	7,104
18	1,107	51	95	10	44	3	4,273
1,621	2,103	111	68	15	57	7	7,677
645	2,576	162	102	35	148	28	7,472

選及挙定区員	市(区)郡町村	選挙当日の有権者数			候補者得票数		
		男	女	計	本名 武	中川一郎	永井勝次郎
第五区(五人)	陸別町	2,388	2,399	4,787	877	916	70
	浦幌町	3,788	3,794	7,582	2,254	2,136	59
	計	**63,824**	**65,980**	**129,804**	**29,675**	**35,883**	**800**
	釧路支庁管内						
	釧路村	2,053	1,612	3,665	218	212	48
	厚岸町	5,042	5,162	10,204	359	1,112	104
	浜中町	3,022	2,991	6,013	593	309	83
	標茶町	4,736	4,593	9,329	503	1,305	153
	弟子屈町	3,488	3,638	7,126	652	499	128
	阿寒町	5,062	5,056	10,118	252	213	77
	鶴居村	1,095	991	2,086	149	178	27
	白糠町	5,674	5,690	11,364	527	536	86
	音別町	2,542	2,596	5,138	294	278	37
	計	**32,714**	**32,329**	**65,043**	**3,547**	**4,642**	**743**
	根室支庁管内						
	別海村	5,804	5,515	11,319	1,689	1,164	229
	中標津町	4,041	3,883	7,924	687	954	91
	標津町	2,220	2,094	4,314	435	331	34
	羅臼町	1,985	2,016	4,001	287	128	37
	計	**14,050**	**13,508**	**27,558**	**3,098**	**2,577**	**391**
	網走支庁管内						
	東藻琴村	1,411	1,499	2,910	96	218	617
	女満別町	2,516	2,760	5,276	263	600	1,135
	美幌町	7,740	7,579	15,319	2,558	1,365	3,302
	津別町	3,966	4,121	8,087	359	323	2,806
	斜里町	4,880	5,182	10,062	235	265	2,762
	清里町	2,901	2,990	5,891	124	191	1,576
	小清水町	2,976	3,046	6,022	141	283	1,717
	端野町	2,003	2,200	4,203	178	197	826
	訓子府町	2,712	2,835	5,547	351	476	1,242
	置戸町	3,246	3,325	6,571	480	216	2,598
	留辺蘂町	5,386	5,788	11,174	149	126	3,217
	佐呂間町	3,853	4,014	7,867	156	124	1,981
	常呂町	2,626	2,722	5,348	83	127	1,185
	生田原町	1,821	1,877	3,698	32	215	1,110
	遠軽町	5,902	5,866	11,768	322	474	3,112

松田鐵藏	松浦定義	岡田利春	阿部英一	中山正男	日光福治	豊原 洋	計
532	1,318	88	48	7	37	3	3,896
185	1,285	201	80	56	60	4	6,320
4,145	**33,723**	**1,573**	**1,074**	**412**	**1,440**	**79**	**108,804**
157	53	820	1,354	49	33	4	2,948
262	223	1,995	2,905	49	89	7	7,105
239	150	963	1,637	37	97	4	4,112
191	297	2,137	1,914	67	113	12	6,692
287	265	1,672	1,359	91	93	7	5,053
433	205	4,170	1,988	56	236	8	7,638
164	99	440	497	7	90	2	1,653
60	196	3,444	2,436	61	252	6	7,604
25	76	1,833	1,170	9	143	3	3,868
1,818	**1,564**	**17,474**	**15,260**	**426**	**1,146**	**53**	**46,673**
600	326	1,831	1,080	72	154	25	7,170
450	309	1,702	1,396	52	68	5	5,714
488	47	935	613	69	16	4	2,972
744	68	501	864	30	33	2	2,694
2,282	**750**	**4,969**	**3,953**	**223**	**271**	**36**	**18,550**
848	63	16	35	187	51	2	2,133
1,080	80	38	145	469	71	4	3,885
877	512	273	509	1,151	202	29	10,778
1,094	160	99	78	662	209	3	5,793
1,486	287	158	888	522	229	7	6,839
980	223	91	427	425	89	6	4,132
846	120	87	232	532	77	7	4,042
1,979	183	36	60	102	106	13	3,680
1,180	136	104	82	165	147	6	3,889
1,253	231	72	56	127	205	12	5,250
2,027	290	95	297	1,432	235	76	7,944
2,424	183	56	136	555	267	33	5,915
1,280	180	54	451	465	114	12	3,951
1,180	46	28	17	77	81	27	2,813
2,714	231	147	303	641	332	91	8,367

選及挙定区員	市(区)郡町村	選挙当日の有権者数			候		
		男	女	計	本名武	中川一郎	永井勝次郎
第五区(五人)	丸瀬布町	2,190	2,240	4,430	53	64	1,657
	白滝村	1,250	1,216	2,466	28	41	1,015
	上湧別町	2,981	3,203	6,184	87	234	1,345
	湧別町	3,044	3,245	6,289	119	460	1,071
	滝上町	3,612	3,736	7,348	88	102	2,129
	興部町	2,377	2,463	4,840	192	114	1,041
	西興部村	1,059	1,117	2,176	49	12	601
	雄武町	2,790	2,884	5,674	61	392	1,352
	計	**73,242**	**75,908**	**149,150**	**6,204**	**6,619**	**39,397**
	合計	**316,401**	**323,998**	**640,399**	**69,620**	**68,231**	**64,939**

補者得票数							
松田鐵藏	松浦定義	岡田利春	阿部英一	中山正男	日光福治	豊原洋	計
1,062	45	30	38	75	173	5	3,202
849	56	27	11	47	27	2	2,103
1,919	88	33	244	434	91	114	4,589
1,025	102	21	229	1,115	74	554	4,770
2,402	94	45	51	97	82	100	5,190
1,869	78	63	93	56	107	25	3,638
896	22	12	5	19	15	137	1,768
1,812	75	50	58	37	54	17	3,908
33,082	**3,485**	**1,635**	**4,445**	**9,392**	**3,038**	**1,282**	**108,579**
62,160	**58,206**	**56,906**	**54,668**	**18,677**	**11,675**	**1,741**	**466,823**

青　森　県

選及挙定区員	市（区）郡	選挙当日の有権者数 男	女	計	棄権者数 男	女	計	投票者 男	女
第一区（四人）	青森市	58,904	67,298	126,202	17,669	23,660	41,329	41,235	43,638
	八戸市	51,327	53,673	105,000	17,330	19,511	36,841	33,997	34,162
	十和田市	12,386	13,827	26,213	4,515	6,252	10,767	7,871	7,575
	三沢市	10,047	11,126	21,173	3,869	5,257	9,126	6,178	5,869
	むつ市	11,716	12,146	23,862	4,840	5,468	10,308	6,876	6,678
	東津軽郡	13,599	14,745	28,344	5,195	5,251	10,446	8,404	9,494
	上北郡	33,571	36,826	70,397	11,652	12,406	24,058	21,919	24,420
	下北郡	15,660	16,497	32,157	5,785	5,918	11,703	9,875	10,579
	三戸郡	29,258	32,791	62,049	9,537	12,788	22,325	19,721	20,003
	計	**236,468**	**258,929**	**495,397**	**80,392**	**96,511**	**176,903**	**156,076**	**162,418**
	備考 「その他」欄 **49** は、投票用紙を交付したが、投票しなかつたと推定されるものである。								
第二区（三人）	弘前市	42,192	49,343	91,535	10,151	14,321	24,472	32,041	35,022
	黒石市	10,969	12,572	23,541	2,509	3,500	6,009	8,460	9,072
	五所川原市	13,241	14,955	28,196	3,096	4,806	7,902	10,145	10,149
	西津軽郡	25,676	28,494	54,170	6,098	6,905	13,003	19,578	21,589
	中津軽郡	6,807	7,349	14,156	1,403	1,743	3,146	5,404	5,606
	南津軽郡	32,073	35,601	67,674	7,222	9,143	16,365	24,851	26,458
	北津軽郡	22,390	24,745	47,135	5,699	5,929	11,628	16,691	18,816
	計	**153,348**	**173,059**	**326,407**	**36,178**	**46,347**	**82,525**	**117,170**	**126,712**
	備考 「その他」欄 **14** は、投票用紙を交付したが、投票しなかつたと推定されるものである。								
合計		**389,816**	**431,988**	**821,804**	**116,570**	**142,858**	**259,428**	**273,246**	**289,130**

数 計	有効投票数	無効投票数	不受理票	その他	得票数	候補者氏名	当、落選	党派別	新前元	公認
84,873	83,933	933	—	7	70,895	森田重次郎	当	自	前	公
68,159	67,273	869	—	17	68,999	熊谷義雄	当	自	新	公
15,446	15,305	141	—	—						
12,047	11,922	123	—	2	63,383	米内山義一郎	当	社	新	公
13,554	13,403	151	—	—	51,239	淡谷悠蔵	当	社	前	公
17,898	17,684	210	4	—						
46,339	45,831	506	1	1	48,910	○津島文治	落	自	前	公
20,454	20,229	212	—	13	11,391	大沢久明	落	共	元	公
39,724	39,237	478	—	9						
318,494	**314,817**	**3,623**	**5**	**49**	**314,817**	**6人**				
67,063	66,422	634	2	5	51,306	竹内黎一	当	無	新	
17,532	17,423	109	—	—	47,670	島口重次郎	当	社	元	公
20,294	20,075	219	—	—	46,547	田澤吉郎	当	自	前	公
41,167	40,710	448	3	6	43,522	○楠美省吾	落	自	元	公
11,010	10,891	118	—	1	30,444	○三和精一	落	自	前	公
51,309	50,696	612	—	1	11,064	佐藤誠治	落	無	新	
35,507	35,179	327	—	1	6,079	松山治郎	落	無	新	
					4,764	西谷末七	落	共	新	公
243,882	**241,396**	**2,467**	**5**	**14**	**241,396**	**8人**				
562,376	**556,213**	**6,090**	**10**	**63**	**556,213**	**14人**				

選挙区	市(区)郡町村	選挙当日の有権者数			森田重次郎	候補者得票数					
		男	女	計		熊谷義雄	米内山義一郎	淡谷悠蔵	津島文治	大沢久明	計
第一区(四人)	**青森市**	**58,904**	**67,298**	**126,202**	**10,467**	**3,810**	**7,062**	**29,416**	**26,988**	**6,190**	**83,933**
	八戸市	**51,327**	**53,673**	**105,000**	**4,735**	**38,017**	**17,110**	**3,281**	**2,427**	**1,703**	**67,273**
	十和田市	**12,386**	**13,827**	**26,213**	**6,709**	**1,202**	**5,438**	**639**	**847**	**470**	**15,305**
	三沢市	**10,047**	**11,126**	**21,173**	**4,364**	**1,747**	**4,236**	**517**	**792**	**266**	**11,922**
	むつ市	**11,716**	**12,146**	**23,862**	**2,170**	**1,489**	**1,559**	**2,943**	**4,811**	**431**	**13,403**
	東津軽郡										
	平内町	4,955	5,426	10,381	1,351	650	424	1,943	2,202	83	6,653
	蟹田町	2,001	2,152	4,153	783	134	101	967	802	52	2,839
	今別町	2,068	2,370	4,438	506	222	80	1,083	611	93	2,595
	蓬田村	1,567	1,631	3,198	333	63	67	719	654	55	1,891
	平舘村	1,502	1,594	3,096	570	55	65	451	614	31	1,786
	三厩村	1,506	1,572	3,078	464	138	40	805	441	32	1,920
	計	**13,599**	**14,745**	**28,344**	**4,007**	**1,262**	**777**	**5,968**	**5,324**	**346**	**17,684**
	上北郡										
	野辺地町	4,650	5,283	9,933	2,942	702	2,407	240	353	171	6,815
	七戸町	3,666	4,246	7,912	2,926	96	2,216	206	93	81	5,618
	百石町	2,765	2,995	5,760	1,762	850	590	67	149	21	3,439
	十和田町	2,564	2,838	5,402	1,590	167	1,268	181	120	207	3,533
	六戸町	2,950	3,159	6,109	1,982	361	1,425	126	130	50	4,074
	横浜町	1,991	2,151	4,142	1,127	551	574	185	170	105	2,712
	上北町	2,785	3,203	5,988	1,710	21	2,683	12	21	5	4,452
	東北町	3,534	3,709	7,243	2,273	128	1,881	77	45	41	4,445
	天間林村	3,350	3,634	6,984	1,915	167	2,402	52	67	23	4,626
	下田村	1,905	2,073	3,978	1,485	111	697	55	37	15	2,400
	六ヶ所村	3,411	3,535	6,946	2,246	207	1,093	93	51	27	3,717
	計	**33,571**	**36,826**	**70,397**	**21,958**	**3,361**	**17,236**	**1,294**	**1,236**	**746**	**45,831**
	下北郡										
	川内町	2,662	2,913	5,575	1,294	242	211	996	997	381	4,121
	大畑町	3,537	3,923	7,460	856	1,040	291	1,361	743	54	4,345
	大間町	2,086	2,171	4,257	891	349	126	537	397	18	2,318
	東通村	3,356	3,367	6,723	1,165	565	199	683	1,179	65	3,856
	風間浦村	1,287	1,327	2,614	636	257	118	310	240	20	1,581
	佐井村	1,502	1,551	3,053	598	243	129	845	301	74	2,190
	脇野沢村	1,230	1,245	2,475	727	91	42	424	506	28	1,818
	計	**15,660**	**16,497**	**32,157**	**6,167**	**2,787**	**1,116**	**5,156**	**4,363**	**640**	**20,229**

選及挙定区員	市(区)郡町村	選挙当日の有権者数			候補者得票数						
		男	女	計	森田重次郎	熊谷義雄	米内山義一郎	淡谷悠蔵	津島文治	大沢久明	計
第一区(四人)	**三戸郡**										
	三戸町	4,872	5,723	10,595	1,686	2,409	1,649	402	452	74	6,672
	五戸町	5,676	6,399	12,075	1,476	3,016	2,145	361	355	170	7,523
	田子町	3,160	3,356	6,516	1,406	1,032	1,223	234	193	59	4,147
	名川町	3,633	4,082	7,715	998	2,320	766	166	112	46	4,408
	南部町	2,131	2,502	4,633	1,214	834	671	205	134	39	3,097
	階上村	2,734	2,908	5,642	944	1,711	637	161	64	37	3,554
	福地村	1,675	1,871	3,546	471	1,093	492	105	25	22	2,208
	南郷村	2,471	2,777	5,248	943	1,494	377	166	167	54	3,201
	倉石村	1,209	1,373	2,582	456	535	445	130	141	12	1,719
	新郷村	1,697	1,800	3,497	724	880	444	95	479	86	2,708
	計	**29,258**	**32,791**	**62,049**	**10,318**	**15,324**	**8,849**	**2,025**	**2,122**	**599**	**39,237**
	合計	**236,468**	**258,929**	**495,397**	**70,895**	**68,999**	**63,383**	**51,239**	**48,910**	**11,391**	**314,817**

選及挙定区員	市(区)郡町村	選挙当日の有権者数			候補者得票数						
		男	女	計	竹内黎一	島口重次郎	田澤吉郎	楠美省吾	三和精一	佐藤誠治	松山治郎	西谷末七	計
第二区(三人)	**弘前市**	**42,192**	**49,343**	**91,535**	**8,512**	**18,892**	**11,420**	**17,994**	**2,986**	**2,145**	**2,992**	**1,481**	**66,422**
	黒石市	**10,969**	**12,572**	**23,541**	**2,673**	**3,477**	**6,919**	**1,201**	**542**	**1,838**	**236**	**537**	**17,423**
	五所川原市	**13,241**	**14,955**	**28,196**	**3,990**	**2,945**	**799**	**4,574**	**6,829**	**428**	**329**	**181**	**20,075**
	西津軽郡												
	鰺ヶ沢町	5,752	6,553	12,305	2,755	1,240	2,243	640	1,302	217	195	104	8,696
	木造町	7,429	8,314	15,743	6,276	1,442	738	998	1,913	173	68	107	11,715
	深浦町	3,974	4,249	8,223	2,521	887	326	453	1,605	48	41	65	5,946
	森田村	1,814	1,968	3,782	1,208	379	164	512	368	36	23	23	2,713
	岩崎村	1,444	1,654	3,098	984	305	626	144	206	53	5	93	2,416
	柏村	1,404	1,599	3,003	1,137	260	239	324	396	33	28	11	2,428
	稲垣村	1,909	2,066	3,975	1,673	448	209	341	606	74	40	20	3,411
	車力村	1,950	2,091	4,041	1,239	473	76	133	1,397	26	6	35	3,385
	計	**25,676**	**28,494**	**54,170**	**17,793**	**5,434**	**4,621**	**3,545**	**7,793**	**660**	**406**	**458**	**40,710**
	中津軽郡												
	岩木町	3,973	4,399	8,372	1,289	915	1,457	1,726	243	378	222	100	6,330
	相馬村	1,415	1,509	2,924	1,038	391	496	286	37	27	57	34	2,366
	西目屋村	1,419	1,441	2,860	652	520	220	606	64	69	31	33	2,195
	計	**6,807**	**7,349**	**14,156**	**2,979**	**1,826**	**2,173**	**2,618**	**344**	**474**	**310**	**167**	**10,891**
	南津軽郡												
	藤崎町	3,541	4,005	7,546	726	1,090	1,892	663	117	443	289	172	5,392

選及挙定区員	市(区)郡町村	選挙当日の有権者数			候補者得票数	
		男	女	計	竹内黎一	島口重次郎
第二区(三人)	大鰐町	5,039	5,813	10,852	1,268	1,600
	尾上町	3,185	3,571	6,756	741	990
	浪岡町	6,704	7,359	14,063	1,345	1,943
	平賀町	7,127	7,771	14,898	2,039	2,211
	常盤村	1,914	2,042	3,956	753	487
	田舎館村	3,110	3,385	6,495	46	430
	碇ヶ関村	1,453	1,655	3,108	569	605
	計	**32,073**	**35,601**	**67,674**	**7,487**	**9,356**
	北津軽郡					
	板柳町	5,618	6,306	11,924	1,645	1,199
	金木町	4,397	4,825	9,222	2,099	1,435
	中里町	4,394	4,706	9,100	1,267	1,354
	鶴田町	4,901	5,674	10,575	1,828	970
	市浦村	1,467	1,563	3,030	526	477
	小泊村	1,613	1,671	3,284	507	305
	計	**22,390**	**24,745**	**47,135**	**7,872**	**5,740**
	合計	**153,348**	**173,059**	**326,407**	**51,306**	**47,670**

補者得票数						
田澤吉郎	楠美省吾	三和精一	佐藤誠治	松山治郎	西谷末七	計
2,310	1,087	1,473	400	52	57	8,247
1,612	646	159	525	54	708	5,435
2,207	2,354	324	993	158	294	9,618
3,069	1,560	762	1,037	165	189	11,032
1,100	360	37	132	104	73	3,046
3,682	69	4	1,155	65	39	5,490
434	276	350	106	69	27	2,436
16,306	**7,015**	**3,226**	**4,791**	**956**	**1,559**	**50,696**
1,562	2,793	1,337	260	429	75	9,300
711	1,445	1,095	66	129	87	7,067
1,073	685	2,428	95	84	64	7,050
844	1,413	2,029	211	121	69	7,485
50	60	1,132	36	10	12	2,303
69	179	703	60	77	74	1,974
4,309	**6,575**	**8,724**	**728**	**850**	**381**	**35,179**
46,547	**43,522**	**30,444**	**11,064**	**6,079**	**4,764**	**241,396**

岩　手　県

選挙区及定員	市（区）郡	選挙当日の有権者数			棄権者数			投票者	
		男	女	計	男	女	計	男	女
第一区（四人）	盛岡市	47,433	54,769	102,202	12,570	16,985	29,555	34,863	37,784
	釜石市	24,966	27,131	52,097	5,589	7,575	13,164	19,377	19,556
	宮古市	16,019	17,731	33,750	4,290	4,802	9,092	11,729	12,929
	久慈市	10,423	11,679	22,102	3,930	3,746	7,676	6,493	7,933
	遠野市	10,348	11,391	21,739	2,458	3,372	5,830	7,890	8,019
	岩手郡	33,056	34,775	67,831	8,975	11,747	20,722	24,081	23,028
	紫波郡	16,086	18,660	34,746	3,683	4,719	8,402	12,403	13,941
	上閉伊郡	8,278	9,083	17,361	2,299	2,273	4,572	5,979	6,810
	下閉伊郡	24,036	25,407	49,443	5,919	7,363	13,282	18,117	18,044
	九戸郡	18,143	19,426	37,569	6,359	5,964	12,323	11,784	13,462
	二戸郡	21,911	24,185	46,096	5,864	7,242	13,106	16,047	16,943
	計	**230,699**	**254,237**	**484,936**	**61,936**	**75,788**	**137,724**	**168,763**	**178,449**
	備考 「その他」欄 **13** は，投票用紙を交付したが，投票しなかつたと推定されるものである。								
第二区（四人）	一ノ関市	15,046	17,804	32,850	2,512	3,820	6,332	12,534	13,984
	大船渡市	10,389	11,743	22,132	2,062	2,138	4,200	8,327	9,605
	水沢市	12,035	13,980	26,015	1,326	1,356	2,682	10,709	12,624
	花巻市	18,055	21,478	39,533	3,892	6,128	10,020	14,163	15,350
	北上市	12,147	14,645	26,792	2,557	3,694	6,251	9,590	10,951
	陸前高田市	9,750	10,924	20,674	3,567	2,712	6,279	6,183	8,212
	江刺市	12,997	14,701	27,698	2,128	3,005	5,133	10,869	11,696
	稗貫郡	8,055	9,253	17,308	2,486	2,986	5,472	5,569	6,267
	和賀郡	16,429	18,473	34,902	3,529	4,002	7,531	12,900	14,471
	胆沢郡	17,034	19,014	36,048	3,400	4,318	7,718	13,634	14,696
	西磐井郡	8,453	9,880	18,333	1,374	2,156	3,530	7,079	7,724
	東磐井郡	24,263	27,591	51,854	4,425	5,844	10,269	19,838	21,747
	気仙郡	6,652	7,414	14,066	1,534	1,546	3,080	5,118	5,868
	計	**171,305**	**196,900**	**368,205**	**34,792**	**43,705**	**78,497**	**136,513**	**153,195**
	備考 「その他」欄 **16** は、投票用紙を交付したが、投票しなかつたと推定されるものである。								
合計		**402,004**	**451,137**	**853,141**	**96,728**	**119,493**	**216,221**	**305,276**	**331,644**

投票数 計	有効投票数	無効投票数	不受理票	その他	得票数	候補者氏名	当、落選	党派別	新前元	公認
72,647	72,149	494	—	4	67,459	岩動道行	当	自	新	公
38,933	38,575	355	1	2	60,725	山中吾郎	当	社	前	公
24,658	24,431	226	—	1						
14,426	14,259	166	1	—	60,372	鈴木善幸	当	自	前	公
15,909	15,726	183	—	—						
47,109	46,540	566	1	2	56,148	野原正勝	当	自	前	公
26,344	26,055	287	1	1	51,213	○小笠原二三男	落	社	新	公
12,789	12,623	166	—	—						
36,161	35,820	340	—	1	40,032	○山本猛夫	落	自	前	公
25,246	24,989	256	—	1	7,839	藤原隆三	落	共	新	公
32,990	32,621	368	—	1						
347,212	**343,788**	**3,407**	**4**	**13**	**343,788**	**7人**				
26,518	26,170	342	—	6	59,985	小澤佐重喜	当	自	前	公
17,932	17,824	108	—	—						
23,333	23,196	136	—	1	58,568	椎名悦三郎	当	自	前	公
29,513	29,354	159	—	—						
20,541	20,313	228	—	—	57,143	千葉七郎	当	社	新	公
14,395	14,277	118	—	—						
22,565	22,282	281	—	2	55,467	志賀健次郎	当	自	前	公
11,836	11,721	115	—	—						
27,371	27,051	317	—	3	51,995	○北山愛郎	落	社	前	公
28,330	28,042	287	—	1						
14,803	14,656	146	1	—	3,830	宮脇嘉一	落	共	新	公
41,585	41,250	334	—	1						
10,986	10,852	132	—	2						
289,708	**286,988**	**2,703**	**1**	**16**	**286,988**	**6人**				
636,920	**630,776**	**6,110**	**5**	**29**	**630,776**	**13人**				

選及挙定区員	市(区)郡町村	選挙当日の有権者数			岩動道行	候補者得票数						
		男	女	計		山中吾郎	鈴木善幸	野原正勝	小笠原二三男	山本猛夫	藤原隆三	計
第一区(四人)	**盛岡市**	**47,433**	**54,769**	**102,202**	**19,080**	**19,426**	**3,408**	**8,112**	**12,031**	**7,788**	**2,304**	**72,149**
	釜石市	**24,966**	**27,131**	**52,097**	**5,140**	**4,679**	**8,256**	**2,094**	**13,492**	**3,214**	**1,700**	**38,575**
	宮古市	**16,019**	**17,731**	**33,750**	**2,052**	**1,522**	**12,726**	**1,263**	**5,169**	**1,261**	**438**	**24,431**
	久慈市	**10,423**	**11,679**	**22,102**	**2,152**	**4,147**	**3,250**	**2,513**	**432**	**1,554**	**211**	**14,259**
	遠野市	**10,348**	**11,391**	**21,739**	**1,902**	**607**	**1,826**	**2,851**	**5,767**	**2,398**	**375**	**15,726**
	岩手郡											
	岩手町	6,015	6,535	12,550	1,319	1,688	325	2,168	426	1,328	121	7,375
	雫石町	5,552	6,086	11,638	2,173	1,303	452	2,340	468	1,674	73	8,483
	葛巻町	4,004	4,355	8,359	1,518	1,136	565	1,267	248	676	204	5,614
	西根町	5,237	5,796	11,033	1,745	1,213	232	3,405	295	953	64	7,907
	玉山村	4,025	4,401	8,426	992	1,403	306	1,274	332	1,041	57	5,405
	滝沢村	3,761	3,039	6,800	992	691	441	1,119	343	1,073	30	4,689
	松尾村	4,462	4,563	9,025	802	4,203	261	1,009	218	405	169	7,067
	計	**33,056**	**34,775**	**67,831**	**9,541**	**11,637**	**2,582**	**12,582**	**2,330**	**7,150**	**718**	**46,540**
	紫波郡											
	紫波町	8,355	9,751	18,106	7,513	2,152	132	1,983	554	753	174	13,261
	都南村	3,924	4,422	8,346	2,638	998	168	1,513	350	614	52	6,333
	矢巾村	3,807	4,487	8,294	2,128	927	56	2,748	223	324	55	6,461
	計	**16,086**	**18,660**	**34,746**	**12,279**	**4,077**	**356**	**6,244**	**1,127**	**1,691**	**281**	**26,055**
	上閉伊郡											
	大槌町	5,843	6,256	12,099	1,272	451	3,529	735	1,695	658	180	8,520
	宮守村	2,435	2,827	5,262	652	215	535	873	931	833	64	4,103
	計	**8,278**	**9,083**	**17,361**	**1,924**	**666**	**4,064**	**1,608**	**2,626**	**1,491**	**244**	**12,623**
	下閉伊郡											
	山田町	7,098	7,764	14,862	558	334	7,636	1,054	1,389	394	164	11,529
	岩泉町	7,077	7,504	14,581	1,615	733	1,789	2,378	2,475	421	463	9,874
	田老町	2,284	2,326	4,610	96	262	2,738	57	812	56	20	4,041
	田野畑村	1,765	1,834	3,599	465	48	1,055	305	292	110	49	2,324
	普代村	1,206	1,279	2,485	282	65	957	196	107	65	9	1,681
	新里村	2,008	2,098	4,106	633	193	424	971	407	409	15	3,052
	川井村	2,598	2,602	5,200	407	243	503	750	791	604	21	3,319
	計	**24,036**	**25,407**	**49,443**	**4,056**	**1,878**	**15,102**	**5,711**	**6,273**	**2,059**	**741**	**35,820**
	九戸郡											
	軽米町	4,852	5,134	9,986	1,132	1,251	269	1,778	243	1,588	98	6,359
	種市町	4,770	5,274	10,044	1,050	806	3,268	980	137	520	50	6,811
	野田村	1,772	1,869	3,641	549	636	808	271	48	109	37	2,458

選及挙定区員	市(区)郡町村	選挙当日の有権者数 男	女	計	岩動道行
第一区(四人)	山形村	1,853	1,894	3,747	375
	大野村	2,169	2,334	4,503	750
	九戸村	2,727	2,921	5,648	1,155
	計	**18,143**	**19,426**	**37,569**	**5,011**
	二戸郡				
	福岡町	7,344	8,137	15,481	1,583
	一戸町	6,815	7,553	14,368	1,133
	浄法寺町	2,508	2,678	5,186	764
	安代町	3,483	3,736	7,219	553
	金田一村	1,761	2,081	3,842	289
	計	**21,911**	**24,185**	**46,096**	**4,322**
	合計	**230,699**	**254,237**	**484,936**	**67,459**

選及挙定区員	市(区)郡町村	選挙当日の有権者数 男	女	計	小澤佐重喜
第二区(四人)	**一ノ関市**	**15,046**	**17,804**	**32,850**	**1,484**
	大船渡市	**10,389**	**11,743**	**22,132**	**4,301**
	水沢市	**12,035**	**13,980**	**26,015**	**10,866**
	花巻市	**18,055**	**21,478**	**39,533**	**3,463**
	北上市	**12,147**	**14,645**	**26,792**	**3,363**
	陸前高田市	**9,750**	**10,924**	**20,674**	**3,392**
	江刺市	**12,997**	**14,701**	**27,698**	**8,314**
	稗貫郡				
	大迫町	3,069	3,443	6,512	684
	石鳥谷町	4,986	5,810	10,796	1,438
	計	**8,055**	**9,253**	**17,308**	**2,122**
	和賀郡				
	東和町	4,382	5,053	9,435	1,058
	和賀町	5,154	5,775	10,929	1,098
	江釣子村	2,090	2,404	4,494	770
	湯田村	3,065	3,312	6,377	401
	沢内村	1,738	1,929	3,667	305
	計	**16,429**	**18,473**	**34,902**	**3,632**
	胆沢郡				
	前沢町	5,100	5,787	10,887	4,491

候補者得票数 山中吾郎	鈴木善幸	野原正勝	小笠原二三男	山本猛夫	藤原隆三	計
501	274	708	108	520	22	2,508
429	142	387	91	760	25	2,584
587	742	671	147	816	151	4,269
4,210	**5,503**	**4,795**	**774**	**4,313**	**383**	**24,989**
2,633	680	1,924	423	2,855	187	10,285
2,203	1,140	2,686	410	2,288	145	10,005
760	398	1,271	70	678	24	3,965
1,625	183	2,125	186	846	62	5,580
655	898	369	103	446	26	2,786
7,876	**3,299**	**8,375**	**1,192**	**7,113**	**444**	**32,621**
60,725	**60,372**	**56,148**	**51,213**	**40,032**	**7,839**	**343,788**

候補者得票数 椎名悦三郎	千葉七郎	志賀健次郎	北山愛郎	宮脇嘉一	計
4,797	**8,827**	**9,864**	**849**	**349**	**26,170**
4,765	**5,468**	**2,116**	**766**	**408**	**17,824**
6,621	**1,467**	**409**	**3,472**	**361**	**23,196**
5,472	**903**	**4,159**	**15,043**	**314**	**29,354**
4,106	**1,417**	**2,894**	**7,957**	**576**	**20,313**
2,818	**4,421**	**2,953**	**525**	**168**	**14,277**
5,051	**4,163**	**1,360**	**3,225**	**169**	**22,282**
806	138	1,772	1,170	34	4,604
1,653	375	1,008	2,593	50	7,117
2,459	**513**	**2,780**	**3,763**	**84**	**11,721**
1,851	329	1,365	2,521	153	7,277
2,666	401	669	3,155	78	8,067
965	228	459	1,325	69	3,816
554	254	913	2,696	140	4,958
542	127	751	1,180	28	2,933
6,578	**1,339**	**4,157**	**10,877**	**468**	**27,051**
1,061	768	683	1,239	162	8,404

選及挙定区員	市(区)郡町村	選挙当日の有権者数			小澤佐重喜
		男	女	計	
第	金ケ崎町	4,469	5,065	9,534	1,831
	衣川村	1,866	2,099	3,965	1,183
	胆沢村	5,599	6,063	11,662	4,792
	計	**17,034**	**19,014**	**36,048**	**12,297**
	西磐井郡				
	平泉町	2,907	3,358	6,265	719
	花泉町	5,546	6,522	12,068	2,400
二	**計**	**8,453**	**9,880**	**18,333**	**3,119**
	東磐井郡				
	千厩町	4,866	5,694	10,560	189
	藤沢町	4,177	4,805	8,982	398
区	大東町	7,586	8,639	16,225	568
	東山町	3,056	3,317	6,373	331
	室根村	2,574	2,826	5,400	180
	川崎村	2,004	2,310	4,314	109
(四	**計**	**24,263**	**27,591**	**51,854**	**1,775**
人)	**気仙郡**				
	住田町	3,473	3,913	7,386	443
	三陸村	3,179	3,501	6,680	1,414
	計	**6,652**	**7,414**	**14,066**	**1,857**
	合計	**171,305**	**196,900**	**368,205**	**59,985**

候補者得票数					
椎名悦三郎	千葉七郎	志賀健次郎	北山愛郎	宮脇嘉一	計
1,850	655	1,276	1,718	57	7,387
772	423	278	311	78	3,045
2,251	612	199	1,246	106	9,206
5,934	**2,458**	**2,436**	**4,514**	**403**	**28,042**
1,399	1,205	1,476	99	21	4,919
1,237	3,146	2,624	237	93	9,737
2,636	**4,351**	**4,100**	**336**	**114**	**14,656**
776	5,431	2,230	28	47	8,701
723	3,446	2,192	53	64	6,876
799	3,819	7,259	116	42	12,603
551	2,367	1,769	38	40	5,096
305	2,321	1,488	45	49	4,388
358	1,845	1,207	30	37	3,586
3,512	**19,229**	**16,145**	**310**	**279**	**41,250**
2,011	1,716	895	222	125	5,412
1,808	871	1,199	136	12	5,440
3,819	**2,587**	**2,094**	**358**	**137**	**10,852**
58,568	**57,143**	**55,467**	**51,995**	**3,830**	**286,988**

宮　　城　　県

選及挙定区員	市（区）郡	選挙当日の有権者数			棄権者数			投票者	
		男	女	計	男	女	計	男	女
第一区（五人）	仙台市	132,616	144,228	276,844	45,349	54,137	99,486	87,267	90,091
	塩釜市	15,833	17,843	33,676	4,244	4,690	8,934	11,589	13,153
	古川市	14,569	16,848	31,417	3,176	4,746	7,922	11,393	12,102
	白石市	11,748	13,763	25,511	2,242	3,362	5,604	9,506	10,401
	名取市	9,301	10,123	19,424	2,337	2,915	5,252	6,964	7,208
	角田市	9,062	10,512	19,574	1,133	1,786	2,919	7,929	8,726
	刈田郡	5,426	6,113	11,539	1,051	1,422	2,473	4,375	4,691
	柴田郡	18,058	20,178	38,236	3,672	4,687	8,359	14,386	15,491
	伊具郡	7,103	8,155	15,258	1,069	1,626	2,695	6,034	6,529
	亘理郡	11,600	13,300	24,900	2,615	4,094	6,709	8,985	9,206
	名取郡	8,248	9,417	17,665	1,469	1,897	3,366	6,779	7,520
	宮城郡	24,811	26,364	51,175	5,852	7,110	12,962	18,959	19,254
	黒川郡	11,622	12,598	24,220	2,198	3,074	5,272	9,424	9,524
	加美郡	11,889	13,637	25,526	2,022	2,942	4,964	9,867	10,695
	志田郡	7,847	9,055	16,902	1,450	2,045	3,495	6,397	7,010
	遠田郡	17,773	20,775	38,548	3,524	5,970	9,494	14,249	14,805
	計	**317,506**	**352,909**	**670,415**	**83,403**	**106,503**	**189,906**	**234,103**	**246,406**
第二区（四人）	石巻市	23,969	27,660	51,629	6,765	7,782	14,547	17,204	19,878
	気仙沼市	16,283	18,669	34,952	4,068	4,741	8,809	12,215	13,928
	玉造郡	9,345	10,907	20,252	2,454	3,073	5,527	6,891	7,834
	栗原郡	32,331	37,365	69,696	5,363	7,436	12,799	26,968	29,929
	登米郡	29,507	34,081	63,588	5,853	9,391	15,244	23,654	24,690
	桃生郡	28,596	30,818	59,414	6,796	8,279	15,075	21,800	22,539
	牡鹿郡	11,241	12,147	23,388	3,243	2,781	6,024	7,998	9,366
	本吉郡	15,683	17,609	33,292	4,944	4,547	9,491	10,739	13,062
	計	**166,955**	**189,256**	**356,211**	**39,486**	**48,030**	**87,516**	**127,469**	**141,226**
合計		**484,461**	**542,165**	**1,026,626**	**122,889**	**154,533**	**277,422**	**361,572**	**387,632**

備考 「その他」欄 **26** は、投票用紙を交付したが、投票しなかつたと推定されるものである。

備考 「その他」欄 **14** は、投票用紙を交付したが、投票しなかつたと推定されるものである。

数計	有効投票数	無効投票数	不受理票	その他	得票数	候補者氏名	当落選	党派別	新前元	公認
177,358	176,522	823	—	13	100,531	西宮弘	当	社	元	公
24,742	24,551	188	1	2						
23,495	23,312	181	—	2	96,116	愛知揆一	当	自	前	公
19,907	19,739	168	—	—						
14,172	14,069	99	—	4	66,916	保科善四郎	当	自	前	公
16,655	16,489	163	—	3						
9,066	8,984	82	—	—	62,989	佐々木更三	当	社	前	公
29,877	29,590	286	1	—						
12,563	12,482	81	—	—	62,595	竹谷源太郎	当	民社	元	公
18,191	18,071	120	—	—						
14,299	14,153	146	—	—	59,118	○伊藤宗一郎	落	自	前	公
38,213	37,895	315	1	2						
18,948	18,833	115	—	—	18,963	只野直三郎	落	諸	元	公
20,562	20,426	136	—	—						
13,407	13,270	137	—	—	9,969	鈴木善蔵	落	共	新	公
29,054	28,811	243	—	—						
480,509	**477,197**	**3,283**	**3**	**26**	**477,197**	**8人**				
37,082	36,826	253	1	2	56,662	長谷川峻	当	自	前	公
26,143	25,890	251	—	2	55,321	大石武一	当	自	前	公
14,725	14,580	144	1	—	50,332	内海安吉	当	自	前	公
56,897	56,403	491	1	2	47,130.488	日野吉夫	当	社	前	公
48,344	47,919	421	—	4	29,774.483	○千葉佳男	落	社	新	公
44,339	43,951	388	—	—	24,128	○菊池福治郎	落	無	新	
17,364	17,223	141	—	—	3,021	奥津秀雄	落	共	新	公
23,801	23,577	220	—	4						
268,695	**266,369**	**2,309**	**3**	**14**	**266,368.971**	**7人**				
749,204	**743,566**	**5,592**	**6**	**40**	**743,565.971**	**15人**				

選及挙定区員	市(区)郡町村	選挙当日の有権者数			候補者得票数	
		男	女	計	西宮弘	愛知揆一
第一区(五人)	**仙台市**	**132,616**	**144,228**	**276,844**	**43,569**	**40,254**
	塩釜市	**15,833**	**17,843**	**33,676**	**4,934**	**5,308**
	古川市	**14,569**	**16,848**	**31,417**	**3,774**	**4,128**
	白石市	**11,748**	**13,763**	**25,511**	**4,879**	**6,054**
	名取市	**9,301**	**10,123**	**19,424**	**2,838**	**4,127**
	角田市	**9,062**	**10,512**	**19,574**	**1,528**	**333**
	刈田郡					
	蔵王町	4,134	4,663	8,797	933	1,409
	七ヶ宿町	1,292	1,450	2,742	612	487
	計	**5,426**	**6,113**	**11,539**	**1,545**	**1,896**
	柴田郡					
	大河原町	4,240	5,067	9,307	1,586	1,433
	村田町	3,862	4,283	8,145	1,165	1,163
	柴田町	6,765	7,224	13,989	1,784	1,620
	川崎町	3,191	3,604	6,795	615	1,208
	計	**18,058**	**20,178**	**38,236**	**5,150**	**5,424**
	伊具郡					
	丸森町	7,103	8,155	15,258	1,197	594
	計	**7,103**	**8,155**	**15,258**	**1,197**	**594**
	亘理郡					
	亘理町	7,348	8,409	15,757	1,676	2,174
	山元町	4,252	4,891	9,143	1,205	1,459
	計	**11,600**	**13,300**	**24,900**	**2,881**	**3,633**
	名取郡					
	岩沼町	7,002	7,975	14,977	3,821	2,567
	秋保村	1,246	1,442	2,688	349	812
	計	**8,248**	**9,417**	**17,665**	**4,170**	**3,379**
	宮城郡					
	松島町	4,009	4,541	8,550	1,331	1,786
	多賀城町	6,974	6,829	13,803	1,861	2,478
	泉町	3,932	4,277	8,209	1,803	1,772
	七ヶ浜町	3,817	3,915	7,732	539	2,386
	宮城町	3,918	4,429	8,347	1,353	1,981
	利府村	2,161	2,373	4,534	641	1,019
	計	**24,811**	**26,364**	**51,175**	**7,528**	**11,422**

補者得票数						
保科善四郎	佐々木更三	竹谷源太郎	伊藤宗一郎	只野直三郎	鈴木善蔵	計
19,904	**24,930**	**23,518**	**11,008**	**8,242**	**5,097**	**176,522**
2,728	**3,967**	**2,184**	**3,477**	**1,026**	**927**	**24,551**
2,575	**4,035**	**892**	**6,632**	**829**	**447**	**23,312**
3,126	**1,935**	**2,719**	**647**	**168**	**211**	**19,739**
2,040	**1,382**	**1,948**	**1,052**	**471**	**211**	**14,069**
6,078	**627**	**7,522**	**160**	**96**	**145**	**16,489**
1,377	882	881	1,084	104	38	6,708
397	296	369	89	17	9	2,276
1,774	**1,178**	**1,250**	**1,173**	**121**	**47**	**8,984**
1,944	785	1,196	387	92	78	7,501
2,027	732	727	421	144	106	6,485
2,931	964	2,527	612	113	100	10,651
1,091	446	753	745	59	36	4,953
7,993	**2,927**	**5,203**	**2,165**	**408**	**320**	**29,590**
4,341	545	4,963	615	56	171	12,482
4,341	**545**	**4,963**	**615**	**56**	**171**	**12,482**
3,027	1,172	2,269	630	217	106	11,271
1,363	869	1,216	513	94	81	6,800
4,390	**2,041**	**3,485**	**1,143**	**311**	**187**	**18,071**
1,757	1,575	965	840	264	215	12,004
254	118	181	366	40	29	2,149
2,011	**1,693**	**1,146**	**1,206**	**304**	**244**	**14,153**
614	931	534	573	261	82	6,112
1,702	1,969	904	883	369	511	10,677
696	995	352	507	170	55	6,350
470	611	529	795	91	117	5,538
362	1,040	482	390	165	219	5,992
257	677	239	203	149	41	3,226
4,101	**6,223**	**3,040**	**3,351**	**1,205**	**1,025**	**37,895**

選及挙定区員	市(区)郡町村	選挙当日の有権者数			候	
		男	女	計	西宮弘	愛知揆一
	黒川郡					
	大和町	5,562	5,857	11,419	1,733	1,760
	大郷町	3,164	3,528	6,692	1,218	959
	富谷町	1,290	1,472	2,762	431	372
	大衡村	1,606	1,741	3,347	322	545
第	**計**	**11,622**	**12,598**	**24,220**	**3,704**	**3,636**
	加美郡					
	中新田町	3,972	4,707	8,679	601	86
	小野田町	3,033	3,400	6,433	688	138
	宮崎町	2,454	2,803	5,257	694	98
一	色麻村	2,430	2,727	5,157	386	112
	計	**11,889**	**13,637**	**25,526**	**2,369**	**434**
	志田郡					
区	松山町	2,163	2,591	4,754	822	670
	三本木町	2,320	2,589	4,909	771	146
	鹿島台町	3,364	3,875	7,239	1,083	827
	計	**7,847**	**9,055**	**16,902**	**2,676**	**1,643**
(五	**遠田郡**					
	涌谷町	6,015	7,051	13,066	2,173	1,417
	田尻町	4,431	5,123	9,554	1,685	1,037
	小牛田町	4,881	5,785	10,666	2,812	701
	南郷町	2,446	2,816	5,262	1,119	696
	計	**17,773**	**20,775**	**38,548**	**7,789**	**3,851**
人)	**合計**	**317,506**	**352,909**	**670,415**	**100,531**	**96,116**

選及挙定区員	市(区)郡町村	選挙当日の有権者数			候
		男	女	計	長谷川峻
	石巻市	**23,969**	**27,660**	**51,629**	**4,899**
	気仙沼市	**16,283**	**18,669**	**34,952**	**1,278**
	玉造郡				
第	岩出山町	5,314	6,217	11,531	2,534
	鳴子町	4,031	4,690	8,721	1,806
	計	**9,345**	**10,907**	**20,252**	**4,340**
二	**栗原郡**				
	築館町	4,706	5,447	10,153	6,567
区	若柳町	5,376	6,406	11,782	2,629
(四					
人)					

補者得票数						
保科善四郎	佐々木更三	竹谷源太郎	伊藤宗一郎	只野直三郎	鈴木善蔵	計
635	1,457	598	2,423	183	69	8,858
304	1,023	276	1,054	224	41	5,099
430	478	150	339	60	14	2,274
113	367	101	1,085	55	14	2,602
1,482	**3,325**	**1,125**	**4,901**	**522**	**138**	**18,833**
126	449	126	5,919	48	70	7,425
204	327	198	3,233	55	39	4,882
181	275	137	2,422	41	22	3,870
421	369	68	2,839	22	32	4,249
932	**1,420**	**529**	**14,413**	**166**	**163**	**20,426**
367	599	388	667	149	56	3,718
195	911	259	1,549	78	29	3,938
813	943	535	1,180	172	61	5,614
1,375	**2,453**	**1,182**	**3,396**	**399**	**146**	**13,270**
892	1,552	548	868	1,327	103	8,880
416	555	366	1,121	1,840	227	7,247
397	1,347	679	1,419	1,143	124	8,622
361	854	296	371	329	36	4,062
2,066	**4,308**	**1,889**	**3,779**	**4,639**	**490**	**28,811**
66,916	**62,989**	**62,595**	**59,118**	**18,963**	**9,969**	**477,197**

候補者得票数						
大石武一	内海安吉	日野吉夫	千葉佳男	菊池福治郎	奥津秀雄	計
3,109	**13,214**	**9,530**.251	**4,988**.748	**180**	**905**	**36,825**.999
2,640	**1,177**	**2,490**	**2,259**	**15,756**	**290**	**25,890**
2,516	374	1,690.269	971.730	54	80	8,219.999
2,180	189	891.665	1,115.334	30	148	6,359.999
4,696	**563**	**2,581**.934	**2,087**.064	**84**	**228**	**14,579**.998
666	18	448	742	38	33	8,512
5,406	33	721.135	1,183.864	47	52	10,071.999

選及挙定区員	市(区)郡町村	選挙当日の有権者数			候補者得票数						
		男	女	計	長谷川峻	大石武一	内海安吉	日野吉夫	千葉佳男	菊池福治郎	奥津秀雄	計
第二区(四人)	栗駒町	5,681	6,624	12,305	4,406	2,543	30	1,269.634	1,060.365	36	45	9,389.999
	高清水町	1,341	1,547	2,888	1,025	527	8	346	152	7	15	2,080
	一迫町	3,908	4,447	8,355	3,800	1,530	11	522	683	24	18	6,588
	瀬峰町	1,790	2,018	3,808	1,357	930	19	271	402	5	15	2,999
	鶯沢町	2,982	3,323	6,305	1,358	734	17	604.383	2,549.616	21	96	5,379.999
	金成町	3,152	3,702	6,854	2,280	2,078	11	536.942	603.057	16	21	5,545.999
	志波姫村	2,459	2,831	5,290	2,707	859	5	433.593	297.406	14	10	4,325.999
	花山村	936	1,020	1,956	792	235	6	149.321	314.678	3	10	1,509.999
	計	**32,331**	**37,365**	**69,696**	**26,921**	**15,508**	**158**	**5,302.008**	**7,987.986**	**211**	**315**	**56,402.994**
	登米郡											
	迫町	6,511	7,287	13,798	3,100	3,947	632	1,149.894	1,420.105	95	77	10,420.999
	登米町	2,364	2,952	5,316	875	1,000	981	497.349	926.650	87	28	4,394.999
	東和町	3,769	4,398	8,167	1,671	1,609	1,119	866.055	774.944	137	29	6,205.999
	中田町	5,592	6,551	12,143	1,724	5,058	281	1,241.218	796.781	99	80	9,279.999
	豊里町	2,383	2,774	5,157	1,578	632	182	795.310	165.689	32	88	3,472.999
	米山町	3,801	4,299	8,100	1,149	954	1,654	1,141.279	360.720	55	24	5,337.999
	石越町	2,107	2,452	4,559	363	2,682	9	295.377	487.622	23	26	3,885.999
	南方村	2,980	3,368	6,348	1,012	1,607	918	708.568	537.431	37	100	4,919.999
	計	**29,507**	**34,081**	**63,588**	**11,472**	**17,489**	**5,776**	**6,695.050**	**5,469.942**	**565**	**452**	**47,918.992**
	桃生郡											
	河北町	5,103	5,750	10,853	187	332	3,411	4,412.605	263.394	24	55	8,684.999
	矢本町	6,269	5,980	12,249	640	531	4,943	1,897.778	540.221	62	114	8,727.999
	雄勝町	3,219	3,303	6,522	390	681	2,044	1,091.857	182.142	17	24	4,429.999
	河南町	5,705	6,629	12,334	502	434	3,836	3,215.551	928.448	37	122	9,074.999
	桃生町	3,031	3,452	6,483	495	615	1,379	2,075.903	221.096	19	69	4,873.999
	鳴瀬町	3,441	3,698	7,139	83	115	4,230	665	339	20	57	5,509
	北上町	1,828	2,006	3,834	57	419	1,081	978.648	94.351	14	6	2,649.999
	計	**28,596**	**30,818**	**59,414**	**2,354**	**3,127**	**20,924**	**14,337.342**	**2,568.652**	**193**	**447**	**43,950.994**
	牡鹿郡											
	女川町	4,956	5,443	10,399	1,341	2,148	2,752	745.543	625.456	39	88	7,738.999
	牡鹿町	3,658	3,817	7,475	355	917	2,520	473	532	23	39	4,859
	稲井町	2,627	2,887	5,514	449	271	2,108	1,392.289	300.710	14	90	4,624.999
	計	**11,241**	**12,147**	**23,388**	**2,145**	**3,336**	**7,380**	**2,610.832**	**1,458.166**	**76**	**217**	**17,222.998**
	本吉郡											
	志津川町	4,665	5,339	10,004	1,184	2,349	338	796.379	935.620	1,403	82	7,087.999
	津山町	1,696	1,946	3,642	377	645	318	606.529	592.470	307	23	2,868.999

選及挙定区員	市(区)郡町村	選挙当日の有権者数			長谷川峻
		男	女	計	
第二区（四人）	本吉町	4,087	4,536	8,623	616
	唐桑町	3,316	3,725	7,041	549
	歌津町	1,919	2,063	3,982	527
	計	**15,683**	**17,609**	**33,292**	**3,253**
	合計	**166,955**	**189,256**	**356,211**	**56,662**

候補者得票数						
大石武一	内海安吉	日野吉夫	千葉佳男	菊池福治郎	奥津秀雄	計
1,153	82	1,587.367	769.632	2,202	22	6,431.999
673	317	335.796	507.203	2,035	22	4,438.999
596	85	257	150	1,116	18	2,749
5,416	**1,140**	**3,583.071**	**2,954.925**	**7,063**	**167**	**23,576.996**
55,321	**50,332**	**47,130.488**	**29,774.483**	**24,128**	**3,021**	**266,368.971**

秋　田　県

選挙区	市（区）郡	選挙当日の有権者数			棄権者数			投票者	
		男	女	計	男	女	計	男	女
第一区（四人）	秋田市	58,464	67,049	125,513	11,912	16,858	28,770	46,552	50,191
	能代市	17,502	20,889	38,391	2,687	3,710	6,397	14,815	17,179
	大館市	16,172	18,781	34,953	3,680	5,190	8,870	12,492	13,591
	男鹿市	12,462	13,849	26,311	4,117	3,916	8,033	8,345	9,933
	鹿角郡	20,818	23,865	44,683	4,078	5,602	9,680	16,740	18,263
	北秋田郡	31,974	35,579	67,553	7,006	8,016	15,022	24,968	27,563
	山本郡	21,141	23,705	44,846	5,339	5,331	10,670	15,802	18,374
	南秋田郡	20,803	22,836	43,639	5,032	5,513	10,545	15,771	17,323
	河辺郡	6,944	7,688	14,632	1,354	1,398	2,752	5,590	6,290
	計	**206,280**	**234,241**	**440,521**	**45,205**	**55,534**	**100,739**	**161,075**	**178,707**
	備考 「その他」欄 **127** は、投票用紙を交付したが，投票しなかつたと推定されるものである。								
第二区（四人）	横手市	12,543	15,038	27,581	1,939	2,643	4,582	10,604	12,395
	本荘市	10,342	12,690	23,032	1,872	2,463	4,335	8,470	10,227
	湯沢市	11,455	13,233	24,688	2,231	2,757	4,988	9,224	10,476
	大曲市	11,335	13,223	24,558	1,943	2,195	4,138	9,392	11,028
	由利郡	27,011	31,635	58,646	4,455	4,172	8,627	22,556	27,463
	仙北郡	42,343	47,859	90,202	9,992	9,690	19,682	32,351	38,169
	平鹿郡	24,545	27,975	52,520	4,173	4,747	8,920	20,372	23,228
	雄勝郡	18,228	20,529	38,757	3,575	3,617	7,192	14,653	16,912
	計	**157,802**	**182,182**	**339,984**	**30,180**	**32,284**	**62,464**	**127,622**	**149,898**
	備考 「その他」欄 **29** は、投票用紙を交付したが，投票しなかつたと推定されるものである。								
合計		**364,082**	**416,423**	**780,505**	**75,385**	**87,818**	**163,203**	**288,697**	**328,605**

数 計	有効投票数	無効投票数	不受理票	その他	得票数	候補者氏名	当、落選	党派別	新前元	公認
96,743	95,497	1,190	—	56	62,800	沢田政治	当	社	新	公
31,994	31,678	313	—	3	56,652	鈴木一	当	民社	元	公
26,083	25,741	305	—	37	55,493	石田博英	当	自	前	公
18,278	17,972	305	—	1	52,236	佐々木義武	当	自	前	公
35,003	34,518	479	—	6	50,945	○柳谷清三郎	落	自	前	公
52,531	51,583	938	—	10	46,525	○石山権作	落	社	前	公
34,176	33,594	579	1	2	10,167	三浦雷太郎	落	共	新	公
33,094	32,535	557	—	2						
11,880	11,700	168	2	10						
339,782	**334,818**	**4,834**	**3**	**127**	**334,818**	**7人**				
22,999	22,707	292	—	—	56,416	根本龍太郎	当	自	元	公
18,697	18,516	181	—	—	45,304	笹山茂太郎	当	自	元	公
19,700	19,523	171	—	6	44,469	栗林三郎	当	社	前	公
20,420	20,218	202	—	—	44,250	川俣清音	当	社	前	公
50,019	49,287	715	5	12	39,780	○斎藤憲三	落	自	前	公
70,520	69,737	766	10	7	38,023	○飯塚定輔	落	自	前	公
43,600	42,983	612	2	3	5,941	鈴木義雄	落	共	新	公
31,565	31,212	348	4	1						
277,520	**274,183**	**3,287**	**21**	**29**	**274,183**	**7人**				
617,302	**609,001**	**8,121**	**24**	**156**	**609,001**	**14人**				

選及挙定区員	市(区)郡町村	選挙当日の有権者数			候補者得票数
		男	女	計	沢田政治
第一区(四人)	秋田市	58,464	67,049	125,513	4,517
	能代市	17,502	20,889	38,391	4,532
	大館市	16,172	18,781	34,953	7,048
	男鹿市	12,462	13,849	26,311	847
	鹿角郡				
	花輪町	5,747	6,463	12,210	4,800
	十和田町	5,283	6,055	11,338	4,206
	小坂町	4,565	5,159	9,724	4,312
	尾去沢町	2,743	3,220	5,963	4,262
	八幡平村	2,480	2,968	5,448	1,992
	計	20,818	23,865	44,683	19,572
	北秋田郡				
	鷹巣町	7,677	8,641	16,318	3,297
	比内町	4,961	5,639	10,600	2,774
	森吉町	3,960	4,488	8,448	1,940
	阿仁町	2,883	3,212	6,095	1,995
	花矢町	4,087	4,211	8,298	3,605
	田代町	3,158	3,461	6,619	1,809
	合川町	3,217	3,749	6,966	1,630
	上小阿仁村	2,031	2,178	4,209	1,213
	計	31,974	35,579	67,553	18,263
	山本郡				
	琴丘町	2,877	3,159	6,036	1,000
	二ツ井町	5,517	6,296	11,813	2,420
	八森町	2,268	2,668	4,936	1,081
	八竜村	2,769	3,092	5,861	342
	山本町	3,217	3,591	6,808	683
	藤里村	2,356	2,570	4,926	808
	峰浜村	2,137	2,329	4,466	547
	計	21,141	23,705	44,846	6,881
	南秋田郡				
	五城目町	5,544	6,139	11,683	225
	昭和町	2,992	3,400	6,392	167
	八郎潟町	2,362	2,452	4,814	125
	飯田川町	1,644	1,861	3,505	85
	天王町	3,281	3,571	6,852	122

候補者得票数						
鈴木一	石田博英	佐々木義武	柳谷清三郎	石山権作	三浦雷太郎	計
23,747	9,059	24,703	2,850	26,337	4,284	95,497
918	347	859	23,371	968	683	31,678
3,397	12,463	713	371	1,112	637	25,741
3,317	2,026	5,113	2,326	3,834	509	17,972
836	2,436	499	278	256	196	9,301
990	2,177	396	199	140	60	8,168
510	1,551	150	143	272	322	7,260
226	472	89	79	123	37	5,288
520	1,568	185	114	74	48	4,501
3,082	8,204	1,319	813	865	663	34,518
2,000	4,287	407	703	896	456	12,046
905	2,610	454	260	296	179	7,478
1,325	2,143	378	537	258	131	6,712
778	1,390	190	185	160	155	4,853
306	1,763	302	196	298	129	6,599
974	1,480	259	121	207	37	4,887
1,338	1,319	354	567	248	100	5,556
748	576	275	424	144	72	3,452
8,374	15,568	2,619	2,993	2,507	1,259	51,583
587	125	729	1,457	249	192	4,339
820	1,867	409	2,890	672	277	9,355
260	126	72	2,072	111	42	3,764
358	85	970	2,122	125	92	4,094
689	127	761	2,485	201	78	5,024
262	270	109	1,904	221	124	3,698
465	107	142	1,971	62	26	3,320
3,441	2,707	3,192	14,901	1,641	831	33,594
2,031	1,254	1,481	1,649	2,017	244	8,901
985	502	1,473	204	1,002	227	4,560
945	475	794	179	1,089	154	3,761
660	208	851	282	603	48	2,737
1,054	918	1,582	164	1,041	193	5,074

選及挙定区員	市(区)郡町村	選挙当日の有権者数 男	女	計	沢田政治	候補者得票数 鈴木一	石田博英	佐々木義武	柳谷清三郎	石山権作	三浦雷太郎	計
第一区(四人)	井川村	2,089	2,202	4,291	89	1,610	209	547	306	661	68	3,490
	琴浜村	2,891	3,211	6,102	116	851	642	1,259	365	664	115	4,012
	計	**20,803**	**22,836**	**43,639**	**929**	**8,136**	**4,208**	**7,987**	**3,149**	**7,077**	**1,049**	**32,535**
	河辺郡											
	河辺町	3,945	4,311	8,256	117	920	240	3,785	69	1,281	187	6,599
	雄和村	2,999	3,377	6,376	94	1,320	671	1,946	102	903	65	5,101
	計	**6,944**	**7,688**	**14,632**	**211**	**2,240**	**911**	**5,731**	**171**	**2,184**	**252**	**11,700**
	合計	**206,280**	**234,241**	**440,521**	**62,800**	**56,652**	**55,493**	**52,236**	**50,945**	**46,525**	**10,167**	**334,818**

選及挙定区員	市(区)郡町村	選挙当日の有権者数 男	女	計	根本龍太郎	候補者得票数 笹山茂太郎	栗林三郎	川俣清音	斎藤憲三	飯塚定輔	鈴木義雄	計
第二区(四人)	**横手市**	**12,543**	**15,038**	**27,581**	**1,518**	**10,318**	**1,288**	**6,965**	**286**	**1,291**	**1,041**	**22,707**
	本荘市	**10,342**	**12,690**	**23,032**	**1,665**	**1,534**	**3,530**	**2,149**	**8,260**	**966**	**412**	**18,516**
	湯沢市	**11,455**	**13,233**	**24,688**	**1,167**	**2,294**	**2,551**	**1,963**	**1,656**	**9,384**	**508**	**19,523**
	大曲市	**11,335**	**13,223**	**24,558**	**11,132**	**834**	**6,953**	**610**	**141**	**266**	**282**	**20,218**
	由利郡											
	仁賀保町	3,605	4,238	7,843	133	54	961	286	5,568	69	64	7,135
	金浦町	1,739	2,080	3,819	357	101	285	157	2,061	290	26	3,277
	象潟町	3,929	4,708	8,637	704	336	1,006	531	4,275	196	81	7,129
	矢島町	2,598	3,056	5,654	702	583	652	773	1,552	575	131	4,968
	岩城町	2,135	2,572	4,707	283	277	998	489	1,562	145	87	3,841
	西目村	1,472	1,751	3,223	126	331	279	169	1,420	105	29	2,459
	鳥海村	3,185	3,506	6,691	300	228	902	612	2,128	1,249	33	5,452
	東由利村	2,334	2,645	4,979	386	906	452	742	991	614	34	4,125
	由利町	2,349	2,844	5,193	399	484	615	741	1,766	489	41	4,535
	大内村	3,665	4,235	7,900	825	438	1,069	1,263	2,610	142	19	6,366
	計	**27,011**	**31,635**	**58,646**	**4,215**	**3,738**	**7,219**	**5,763**	**23,933**	**3,874**	**545**	**49,287**
	仙北郡											
	神岡町	2,072	2,396	4,468	1,748	461	990	325	77	57	44	3,702
	西仙北町	4,272	4,796	9,068	3,223	658	2,114	397	230	111	85	6,818
	角館町	4,870	5,798	10,668	3,068	655	1,779	1,470	264	1,151	166	8,553
	六郷町	2,692	3,170	5,862	1,527	443	950	948	105	434	53	4,460
	中仙町	4,303	4,795	9,098	3,253	491	1,611	791	81	376	153	6,756
	田沢湖町	4,653	5,070	9,723	3,017	577	1,461	2,105	127	395	221	7,903
	協和村	3,662	4,196	7,858	2,390	477	1,335	1,234	409	92	73	6,010
	南外村	1,901	2,167	4,068	1,631	423	671	195	85	161	30	3,196

選及挙定区員	市(区)郡町村	選挙当日の有権者数			根本龍太郎
		男	女	計	
第二区(四人)	仙北村	2,661	2,983	5,644	2,279
	西木村	2,478	2,725	5,203	1,591
	太田村	2,854	3,073	5,927	1,501
	千畑村	2,952	3,267	6,219	1,974
	仙南村	2,973	3,423	6,396	1,682
	計	**42,343**	**47,859**	**90,202**	**28,884**
	平鹿郡				
	増田町	3,524	4,196	7,720	877
	平鹿町	5,506	6,234	11,740	838
	雄物川町	4,266	4,806	9,072	508
	大森町	2,975	3,393	6,368	1,313
	十文字町	4,393	5,026	9,419	810
	山内村	1,921	2,116	4,037	198
	大雄村	1,960	2,204	4,164	256
	計	**24,545**	**27,975**	**52,520**	**4,800**
	雄勝郡				
	稲庭川連町	3,960	4,369	8,329	975
	雄勝町	4,332	4,806	9,138	937
	羽後町	7,226	8,331	15,557	819
	東成瀬村	1,484	1,633	3,117	164
	皆瀬村	1,226	1,390	2,616	140
	計	**18,228**	**20,529**	**38,757**	**3,035**
	合計	**157,802**	**182,182**	**339,984**	**56,416**

候補者得票数						
笹山茂太郎	栗林三郎	川俣清音	斎藤憲三	飯塚定輔	鈴木義雄	計
202	919	765	73	56	123	4,417
269	625	1,090	248	149	22	3,994
748	877	476	278	300	54	4,234
458	1,080	519	38	466	81	4,616
772	964	1,373	62	186	39	5,078
6,634	**15,376**	**11,688**	**2,077**	**3,934**	**1,144**	**69,737**
1,486	851	1,565	596	682	257	6,314
3,606	851	2,728	244	1,150	192	9,609
3,251	692	1,370	189	1,207	228	7,445
2,065	287	1,071	140	470	33	5,379
2,404	548	1,533	419	1,590	155	7,459
1,799	70	1,035	31	195	30	3,358
1,605	168	1,147	25	162	56	3,419
16,216	**3,467**	**10,449**	**1,644**	**5,456**	**951**	**42,983**
1,344	692	1,234	341	1,977	168	6,731
934	1,038	906	567	2,613	298	7,293
659	1,808	1,396	419	7,097	446	12,644
442	289	568	134	739	77	2,413
357	258	559	322	426	69	2,131
3,736	**4,085**	**4,663**	**1,783**	**12,852**	**1,058**	**31,212**
45,304	**44,469**	**44,250**	**39,780**	**38,023**	**5,941**	**274,183**

山　形　県

選挙区及定員	市（区）郡	選挙当日の有権者数			棄権者数			投票者	
		男	女	計	男	女	計	男	女
第一区（四人）	山形市	56,792	66,438	123,230	7,995	10,676	18,671	48,797	55,762
	米沢市	26,088	31,448	57,536	3,056	4,568	7,624	23,032	26,880
	寒河江市	11,055	13,033	24,088	1,518	1,958	3,476	9,537	11,075
	上山市	10,991	13,408	24,399	1,360	1,958	3,318	9,631	11,450
	長井市	9,923	11,866	21,789	1,471	1,640	3,111	8,452	10,226
	天童市	12,682	14,704	27,386	1,472	1,678	3,150	11,210	13,026
	東村山郡	7,985	9,595	17,580	966	1,491	2,457	7,019	8,104
	西村山郡	19,164	22,175	41,339	2,917	2,811	5,728	16,247	19,364
	東置賜郡	27,036	32,181	59,217	3,474	4,426	7,900	23,562	27,755
	西置賜郡	15,727	17,737	33,464	2,441	2,763	5,204	13,286	14,974
	計	**197,443**	**232,585**	**430,028**	**26,670**	**33,969**	**60,639**	**170,773**	**198,616**
	備考 「その他」欄18は，投票用紙を交付したが，投票しなかつたと推定されるものである。								
第二区（四人）	鶴岡市	25,063	31,484	56,547	3,435	4,479	7,914	21,628	27,005
	酒田市	27,890	33,227	61,117	4,958	6,375	11,333	22,932	26,852
	新庄市	11,698	13,747	25,445	1,865	2,339	4,204	9,833	11,408
	村山市	10,750	12,459	23,209	1,667	2,093	3,760	9,083	10,366
	東根市	12,525	12,783	25,308	2,117	2,234	4,351	10,408	10,549
	尾花沢市	8,381	9,586	17,967	1,163	1,605	2,768	7,218	7,981
	北村山郡	3,818	4,399	8,217	790	733	1,523	3,028	3,666
	最上郡	20,574	23,653	44,227	3,069	3,447	6,516	17,505	20,206
	東田川郡	24,940	29,300	54,240	3,653	4,397	8,050	21,287	24,903
	西田川郡	5,490	6,580	12,070	1,820	1,265	3,085	3,670	5,315
	飽海郡	15,078	17,229	32,307	3,146	3,168	6,314	11,932	14,061
	計	**166,207**	**194,447**	**360,654**	**27,683**	**32,135**	**59,818**	**138,524**	**162,312**
	備考 「その他」欄19は、投票用紙を交付したが、投票しなかつたと推定されるものである。								
合計		**363,650**	**427,032**	**790,682**	**54,353**	**66,104**	**120,457**	**309,297**	**360,928**

数 計	有効投票数	無効投票数	不受理票	その他	得票数	候補者氏名	当、落選	党派別	新前元	公認
104,559	103,904	653	—	2	71,723	黒金泰美	当	自	前	公
49,912	49,641	261	—	10	67,483	木村武雄	当	自	元	公
20,612	20,373	239	—	—	59,445	華山親義	当	社	新	公
21,081	20,892	189	—	—	56,373	松浦東介	当	自	前	公
18,678	18,592	84	—	2	53,936	○鹿野彦吉	落	自	元	公
24,236	24,072	162	—	2	43,957	○西村力弥	落	社	前	公
15,123	14,990	133	—	—	9,154	小角英夫	落	無	新	
35,611	35,346	263	—	2	4,790	阿部五郎	落	共	新	公
51,317	51,003	314	—	—						
28,260	28,048	212	—	—						
369,389	**366,861**	**2,510**	—	**18**	**366,861**	**8人**				
48,633	48,311	322	—	—	59,709	加藤精三	当	自	元	公
49,784	49,267	517	—	—	56,408	松澤雄藏	当	自	前	公
21,241	21,017	224	—	—	50,207	池田正之輔	当	自	前	公
19,449	19,315	131	—	3	46,990	安宅常彦	当	社	前	公
20,957	20,767	189	—	1	45,630	○伊藤五郎	落	自	前	公
15,199	15,084	113	—	2	33,235	○上林与市郎	落	社	元	公
6,694	6,611	83	—	—	4,682	鈴木吉治	落	共	新	公
37,711	37,189	522	—	—	1,083	佐藤芳明	落	無	新	
46,190	45,823	366	1	—						
8,985	8,884	100	—	1						
25,993	25,676	305	—	12						
300,836	**297,944**	**2,872**	**1**	**19**	**297,944**	**8人**				
670,225	**664,805**	**5,382**	**1**	**37**	**664,805**	**16人**				

選及挙定区員	市(区)郡町村	選挙当日の有権者数			候補者得票数	
		男	女	計	黒金泰美	木村武雄
第一区(四人)	山形市	56,792	66,438	123,230	10,074	5,508
	米沢市	26,088	31,448	57,536	18,614	20,742
	寒河江市	11,055	13,033	24,088	1,322	2,601
	上山市	10,991	13,408	24,399	2,165	2,043
	長井市	9,923	11,866	21,789	4,940	5,527
	天童市	12,682	14,704	27,386	1,989	905
	東村山郡					
	中山町	3,576	4,265	7,841	1,026	677
	山辺町	4,409	5,330	9,739	882	289
	計	7,985	9,595	17,580	1,908	966
	西村山郡					
	大江町	4,152	4,819	8,971	484	475
	朝日町	4,195	4,717	8,912	786	1,361
	西川町	3,878	4,388	8,266	720	719
	河北町	6,939	8,251	15,190	1,123	1,522
	計	19,164	22,175	41,339	3,113	4,077
	東置賜郡					
	高畠町	8,472	9,991	18,463	5,054	5,227
	赤湯町	3,518	4,295	7,813	3,021	2,031
	宮内町	5,369	6,483	11,852	3,549	3,713
	和郷村	2,425	2,884	5,309	2,088	1,730
	川西町	7,252	8,528	15,780	5,164	3,730
	計	27,036	32,181	59,217	18,876	16,431
	西置賜郡					
	白鷹町	6,766	7,774	14,540	3,400	3,370
	飯豊町	4,104	4,689	8,793	2,486	2,580
	小国町	4,857	5,274	10,131	2,836	2,733
	計	15,727	17,737	33,464	8,722	8,683
	合計	197,443	232,585	430,028	71,723	67,483

選及挙定区員	市(区)郡町村	選挙当日の有権者数			候補者得票数	
		男	女	計	加藤精三	松澤雄藏
第二区(四人)	鶴岡市	25,063	31,484	56,547	31,171	1,363
	酒田市	27,890	33,227	61,117	2,395	2,042
	新庄市	11,698	13,747	25,445	164	11,576
	村山市	10,750	12,459	23,209	260	2,656

華山親義	松浦東介	鹿野彦吉	西村力弥	小角英夫	阿部五郎	計
23,289	15,820	30,200	16,857	884	1,272	103,904
5,647	372	150	3,436	18	662	49,641
3,313	3,642	2,284	2,514	4,480	217	20,373
3,537	2,230	7,005	3,601	119	192	20,892
3,557	2,314	501	1,404	25	324	18,592
2,867	11,504	4,297	2,088	277	145	24,072
1,103	1,299	944	997	677	133	6,856
1,098	2,750	1,255	1,396	200	264	8,134
2,201	4,049	2,199	2,393	877	397	14,990
937	2,181	1,498	1,632	572	83	7,862
832	2,832	785	836	217	64	7,713
1,173	1,187	834	1,291	858	140	6,922
1,681	4,075	1,710	1,862	723	153	12,849
4,623	10,275	4,827	5,621	2,370	440	35,346
1,962	1,165	801	1,199	12	242	15,662
725	223	311	443	6	34	6,794
1,521	357	133	854	5	50	10,182
321	227	66	230	2	49	4,713
1,767	1,314	131	1,161	5	380	13,652
6,296	3,286	1,442	3,887	30	755	51,003
1,552	1,602	908	1,003	44	264	12,143
791	1,008	103	378	9	34	7,389
1,772	271	20	775	21	88	8,516
4,115	2,881	1,031	2,156	74	386	28,048
59,445	56,373	53,936	43,957	9,154	4,790	366,861

池田正之輔	安宅常彦	伊藤五郎	上林与市郎	鈴木吉治	佐藤芳明	計
2,340	5,658	863	5,448	1,307	161	48,311
22,853	7,252	2,934	10,060	1,533	198	49,267
465	5,433	2,704	453	207	15	21,017
924	5,979	9,263	102	119	12	19,315

選及挙定区員	市(区)郡町村	選挙当日の有権者数			候補者得票数						
		男	女	計	加藤 精三	松澤 雄藏	池田正之輔	安宅 常彦	伊藤 五郎	上林与市郎	鈴木 吉治	佐藤 芳明	計
第二区(四人)	**東根市**	**12,525**	**12,783**	**25,308**	**345**	**3,586**	**1,286**	**4,684**	**10,494**	**203**	**140**	**29**	**20,767**
	尾花沢市	**8,381**	**9,586**	**17,967**	**128**	**4,139**	**140**	**2,458**	**7,988**	**184**	**40**	**7**	**15,084**
	北村山郡												
	大石田町	3,818	4,399	8,217	27	1,172	92	1,787	3,405	98	27	3	6,611
	計	**3,818**	**4,399**	**8,217**	**27**	**1,172**	**92**	**1,787**	**3,405**	**98**	**27**	**3**	**6,611**
	最上郡												
	舟形町	2,787	3,240	6,027	12	2,893	57	1,107	872	71	37	6	5,055
	大蔵村	1,869	2,178	4,047	52	2,135	102	667	292	176	14	5	3,443
	戸沢村	2,582	3,040	5,622	86	3,032	89	1,017	377	334	15	4	4,954
	鮭川村	2,159	2,439	4,598	33	2,719	30	604	468	159	15	—	4,028
	真室川町	4,393	4,970	9,363	14	6,036	49	1,316	360	139	36	—	7,950
	金山町	2,673	2,986	5,659	12	3,294	23	662	268	212	24	3	4,498
	最上町	4,111	4,800	8,911	37	3,679	129	1,856	1,367	158	31	4	7,261
	計	**20,574**	**23,653**	**44,227**	**246**	**23,788**	**479**	**7,229**	**4,004**	**1,249**	**172**	**22**	**37,189**
	東田川郡												
	朝日村	2,958	3,410	6,368	2,247	118	808	393	156	1,396	66	26	5,210
	櫛引村	2,854	3,346	6,200	3,229	280	830	261	53	701	22	21	5,397
	羽黒町	3,432	4,034	7,466	3,281	611	343	178	32	1,746	66	185	6,442
	三川村	2,720	3,226	5,946	2,529	223	880	415	119	823	78	37	5,104
	藤島町	4,176	4,978	9,154	3,301	161	932	483	500	2,021	187	137	7,722
	立川町	2,985	3,505	6,490	1,425	972	870	455	462	1,138	76	17	5,415
	余目町	5,815	6,801	12,616	2,857	658	2,671	911	403	2,649	296	88	10,533
	計	**24,940**	**29,300**	**54,240**	**18,869**	**3,023**	**7,334**	**3,096**	**1,725**	**10,474**	**791**	**511**	**45,823**
	西田川郡												
	温海町	5,490	6,580	12,070	4,826	903	935	974	296	793	130	27	8,884
	計	**5,490**	**6,580**	**12,070**	**4,826**	**903**	**935**	**974**	**296**	**793**	**130**	**27**	**8,884**
	飽海郡												
	松山町	2,347	2,719	5,066	404	403	1,961	400	302	696	39	10	4,215
	平田村	2,766	3,209	5,975	272	203	2,384	483	124	1,195	38	43	4,742
	八幡町	3,140	3,485	6,625	327	108	3,208	493	453	980	72	15	5,576
	遊佐町	6,825	7,816	14,641	275	1,446	5,806	1,064	1,075	1,380	67	30	11,143
	計	**15,078**	**17,229**	**32,307**	**1,278**	**2,160**	**13,359**	**2,440**	**1,954**	**4,171**	**216**	**98**	**25,676**
	合計	**166,207**	**194,447**	**360,654**	**59,709**	**56,408**	**50,207**	**46,990**	**45,630**	**33,235**	**4,682**	**1,083**	**297,944**

福　島　県

選挙区及定員	市（区）郡	選挙当日の有権者数 男	女	計	棄権者数 男	女	計	投票者 男	女	数 計	有効投票数	無効投票数	不受理票	その他	得票数	候補者氏名	当落選	党派別	新前元	公認
第一区（四人）	福島市	41,598	47,573	89,171	7,186	9,636	16,822	34,412	37,937	72,349	71,913	436	—	—	64,196	粟山秀	当	自	新	公
	郡山市	29,157	32,467	61,624	6,409	7,291	13,700	22,748	25,176	47,924	47,547	339	1	37	60,789	亀岡高夫	当	自	前	公
	二本松市	8,952	10,783	19,735	1,591	2,279	3,870	7,361	8,504	15,865	15,721	142	2	—	60,133	天野光晴	当	自	元	公
	信夫郡	18,283	21,153	39,436	2,443	3,333	5,776	15,840	17,820	33,660	33,443	213	—	4	56,864	吉村吉雄	当	社	前	公
	伊達郡	37,188	43,293	80,481	4,765	6,835	11,600	32,423	36,458	68,881	68,387	488	—	6	44,755	○八百板正	落	社	前	公
	安達郡	20,107	23,440	43,547	3,355	4,007	7,362	16,752	19,433	36,185	35,874	304	—	7	16,966	小林峯一	落	民社	新	公
	安積郡	19,628	22,404	42,032	2,990	3,283	6,273	16,638	19,121	35,759	35,373	384	—	2	4,555	遠藤雄蔵	落	共	新	公
	計	**174,913**	**201,113**	**376,026**	**28,739**	**36,664**	**65,403**	**146,174**	**164,449**	**310,623**	**308,258**	**2,306**	**3**	**56**	**308,258**	**7人**				
	備考 「その他」欄 **56** は、投票用紙を交付したが、投票しなかつたと推定されるものである。																			
第二区（五人）	会津若松市	26,261	31,696	57,957	3,622	5,516	9,138	22,639	26,180	48,819	48,553	263	—	3	79,481	八田貞義	当	自	前	公
	白河市	10,343	12,683	23,026	1,790	2,878	4,668	8,553	9,805	18,358	18,071	286	—	1	58,560	澁谷直藏	当	自	前	公
	須賀川市	11,943	14,392	26,335	2,145	3,273	5,418	9,798	11,119	20,917	20,647	269	—	1	54,969	伊東正義	当	自	新	公
	喜多方市	11,180	13,508	24,688	1,718	2,891	4,609	9,462	10,617	20,079	19,936	142	—	1	54,439	野口忠夫	当	社	前	公
	岩瀬郡	8,183	9,341	17,524	1,132	1,433	2,565	7,051	7,908	14,959	14,719	239	—	1	53,084	湊徹郎	当	自	新	公
	南会津郡	15,049	17,001	32,050	1,785	1,759	3,544	13,264	15,242	28,506	28,255	247	1	3	47,687	○平田ヒデ	落	社	元	公
	北会津郡	2,169	2,611	4,780	262	449	711	1,907	2,162	4,069	4,039	30	—	—	29,067	○生江光喜	落	民社	新	公
	耶麻郡	22,579	26,701	49,280	3,551	4,778	8,329	19,028	21,923	40,951	40,506	442	1	2	6,209	佐藤一郎	落	共	新	公
	河沼郡	12,912	15,543	28,455	1,787	2,664	4,451	11,125	12,879	24,004	23,799	204	—	1						
	大沼郡	13,864	16,591	30,455	2,282	3,092	5,374	11,582	13,499	25,081	24,861	218	—	2						
	東白川郡	15,530	17,571	33,101	1,600	2,581	4,181	13,930	14,990	28,920	28,498	422	—	—						
	西白河郡	14,529	16,720	31,249	1,975	2,478	4,453	12,554	14,242	26,796	26,348	447	—	1						
	石川郡	13,943	16,098	30,041	1,107	1,508	2,615	12,836	14,590	27,426	27,009	416	—	1						
	田村郡	32,455	37,783	70,238	4,458	6,852	11,310	27,997	30,931	58,928	58,255	669	3	1						
	計	**210,940**	**248,239**	**459,179**	**29,214**	**42,152**	**71,366**	**181,726**	**206,087**	**387,813**	**383,496**	**4,294**	**5**	**18**	**383,496**	**8人**				
	備考 「その他」欄 **18** は、投票用紙を交付したが、投票しなかつたと推定されるものである。																			
第三区（三人）	平市	19,059	22,236	41,295	4,452	5,368	9,820	14,607	16,868	31,475	31,309	165	—	1	80,444	齋藤邦吉	当	自	前	公
	原町市	10,325	12,349	22,674	2,117	3,085	5,202	8,208	9,264	17,472	17,384	85	—	3	75,772	木村守江	当	自	前	公
	常磐市	10,731	11,868	22,599	2,259	2,724	4,983	8,472	9,144	17,616	17,403	213	—	—	65,420	松井政吉	当	社	前	公
	磐城市	15,196	17,755	32,951	4,744	5,665	10,409	10,452	12,090	22,542	22,360	181	—	1	11,752	江井兵庫	落	無	新	
	相馬市	10,384	12,364	22,748	1,871	2,202	4,073	8,513	10,162	18,675	18,555	120	—	—	4,859	折笠藤雄	落	共	新	公
	内郷市	9,733	11,416	21,149	2,705	3,486	6,191	7,028	7,930	14,958	14,702	253	—	3						
	勿来市	12,401	13,614	26,015	2,468	3,083	5,551	9,933	10,531	20,464	20,262	202	—	—						
	石城郡	18,872	21,618	40,490	2,886	3,571	6,457	15,986	18,047	34,033	33,760	273	—	—						

選挙区	及び定員	市（区）郡	選挙当日の有権者数			棄権者数			投票者	
			男	女	計	男	女	計	男	女
第三区	（二人）	双葉郡	20,983	24,510	45,493	3,655	3,962	7,617	17,328	20,548
		相馬郡	13,591	15,779	29,370	1,968	2,255	4,223	11,623	13,524
		計	**141,275**	**163,509**	**304,784**	**29,125**	**35,401**	**64,526**	**112,150**	**128,108**
		合計	**527,128**	**612,861**	**1,139,989**	**87,078**	**114,217**	**201,295**	**440,050**	**498,644**

備考 「その他」欄 13 は、投票用紙を交付したが、投票しなかつたと推定されるものである。

数 計	有効投票数	無効投票数	不受理票	その他	得票数	候補者氏名	当落	党派別	新前元	公認
37,876	37,550	324	—	2						
25,147	24,962	182	—	3						
240,258	**238,247**	**1,998**	—	**13**	**238,247**	**5 人**				
938,694	**930,001**	**8,598**	**8**	**87**	**930,001**	**20 人**				

選及挙定区員	市(区)郡町村	選挙当日の有権者数			粟山秀	候補者得票数						
		男	女	計		亀岡高夫	天野光晴	吉村吉雄	八百板正	小林峯一	遠藤雄蔵	計
第一区(四人)	**福島市**	**41,598**	**47,573**	**89,171**	**4,293**	**11,094**	**25,190**	**13,900**	**11,687**	**4,460**	**1,289**	**71,913**
	郡山市	**29,157**	**32,467**	**61,624**	**16,483**	**2,822**	**3,953**	**16,684**	**2,359**	**4,416**	**830**	**47,547**
	二本松市	**8,952**	**10,783**	**19,735**	**6,565**	**2,145**	**2,058**	**2,455**	**1,529**	**595**	**374**	**15,721**
	信夫郡											
	飯坂町	7,148	8,648	15,796	620	2,385	5,244	1,620	2,661	468	226	13,224
	吾妻町	4,775	5,358	10,133	430	1,419	3,183	1,549	1,733	214	88	8,616
	信夫村	2,725	3,080	5,805	181	491	1,888	689	1,419	162	125	4,955
	松川町	3,635	4,067	7,702	668	812	2,250	1,348	1,339	177	54	6,648
	計	**18,283**	**21,153**	**39,436**	**1,899**	**5,107**	**12,565**	**5,206**	**7,152**	**1,021**	**493**	**33,443**
	伊達郡											
	桑折町	4,381	5,169	9,550	554	5,282	445	624	1,008	121	122	8,156
	伊達町	2,459	2,840	5,299	297	1,455	1,007	683	970	177	38	4,627
	国見町	3,592	4,077	7,669	269	3,865	453	426	1,455	126	29	6,623
	梁川町	6,544	7,590	14,134	541	6,237	2,017	401	2,524	249	166	12,135
	保原町	5,727	6,615	12,342	477	6,249	1,149	606	2,187	270	66	11,004
	霊山町	3,838	4,409	8,247	502	3,309	1,281	240	1,589	75	33	7,029
	月舘町	1,798	2,063	3,861	126	1,572	308	65	1,076	76	21	3,244
	川俣町	6,575	7,801	14,376	1,763	3,164	1,140	611	3,701	802	187	11,368
	飯野町	2,274	2,729	5,003	288	1,026	400	177	2,048	180	82	4,201
	計	**37,188**	**43,293**	**80,481**	**4,817**	**32,159**	**8,200**	**3,833**	**16,558**	**2,076**	**744**	**68,387**
	安達郡											
	安達町	3,360	3,832	7,192	2,129	706	988	867	834	113	97	5,734
	大玉村	2,231	2,610	4,841	1,915	339	377	615	451	94	92	3,883
	本宮町	4,636	5,703	10,339	3,213	695	1,145	2,087	850	639	170	8,799
	白沢村	2,804	3,154	5,958	3,110	275	628	463	307	82	32	4,897
	岩代町	3,756	4,365	8,121	2,545	1,208	1,202	755	665	144	16	6,535
	東和町	3,320	3,776	7,096	2,875	1,315	786	289	646	90	25	6,026
	計	**20,107**	**23,440**	**43,547**	**15,787**	**4,538**	**5,126**	**5,076**	**3,753**	**1,162**	**432**	**35,874**
	安積郡											
	安積町	2,583	2,807	5,390	1,423	288	377	1,790	147	498	53	4,576
	三穂田村	1,828	2,121	3,949	1,858	545	242	504	98	73	13	3,333
	逢瀬村	1,557	1,791	3,348	1,190	215	627	485	113	105	5	2,740
	片平村	1,020	1,156	2,176	1,111	78	124	370	59	50	6	1,798
	喜久田村	1,357	1,594	2,951	920	107	322	878	181	100	6	2,514
	日和田町	2,207	2,546	4,753	1,925	177	95	1,026	180	520	75	3,998
	富久山町	4,133	4,499	8,632	2,287	852	257	2,394	280	1,379	121	7,570

選及挙定区員	市(区)郡町村	選挙当日の有権者数 男	女	計	候補 粟山秀
第一区(四人)	湖南村	2,363	2,758	5,121	2,085
	熱海町	2,580	3,132	5,712	1,553
	計	**19,628**	**22,404**	**42,032**	**14,352**
	合計	**174,913**	**201,113**	**376,026**	**64,196**

選及挙定区員	市(区)郡町村	選挙当日の有権者数 男	女	計	候補 八田貞義	澁谷直藏
第二区(五人)	**会津若松市**	**26,261**	**31,696**	**57,957**	**13,853**	**966**
	白河市	**10,343**	**12,683**	**23,026**	**2,926**	**3,947**
	須賀川市	**11,943**	**14,392**	**26,335**	**1,866**	**6,578**
	喜多方市	**11,180**	**13,508**	**24,688**	**5,067**	**353**
	岩瀬郡					
	長沼町	2,008	2,353	4,361	635	986
	鏡石町	2,182	2,506	4,688	812	935
	岩瀬村	1,759	1,991	3,750	449	1,005
	天栄村	2,234	2,491	4,725	469	1,090
	計	**8,183**	**9,341**	**17,524**	**2,365**	**4,016**
	南会津郡					
	田島町	4,958	5,749	10,707	3,513	77
	下郷町	3,245	3,864	7,109	3,013	76
	舘岩村	1,090	1,174	2,264	674	2
	檜枝岐村	236	242	478	193	—
	伊南村	961	1,039	2,000	620	21
	南郷村	1,581	1,775	3,356	1,030	35
	只見町	2,978	3,158	6,136	1,844	104
	計	**15,049**	**17,001**	**32,050**	**10,887**	**315**
	北会津郡					
	北会津村	2,169	2,611	4,780	1,807	66
	計	**2,169**	**2,611**	**4,780**	**1,807**	**66**
	耶麻郡					
	熱塩加納村	1,762	2,030	3,792	522	16
	北塩原村	1,340	1,494	2,834	199	31
	塩川町	3,280	4,005	7,285	1,173	119
	山都町	2,100	2,451	4,551	863	70
	西会津町	4,585	5,557	10,142	3,269	92
	高郷村	1,128	1,332	2,460	606	14

候補者得票数 亀岡高夫	天野光晴	吉村吉雄	八百板正	小林峯一	遠藤雄藏	計
327	303	949	387	220	17	4,288
335	694	1,314	272	291	97	4,556
2,924	**3,041**	**9,710**	**1,717**	**3,236**	**393**	**35,373**
60,789	**60,133**	**56,864**	**44,755**	**16,966**	**4,555**	**308,258**

者得票数 伊東正義	野口忠夫	湊徹郎	平田ヒデ	生江光喜	佐藤一郎	計
17,850	**3,403**	**430**	**9,013**	**2,010**	**1,028**	**48,553**
764	**3,786**	**2,205**	**1,101**	**2,956**	**386**	**18,071**
986	**4,315**	**3,366**	**1,202**	**2,032**	**302**	**20,647**
5,339	**1,446**	**244**	**4,263**	**2,806**	**418**	**19,936**
56	663	889	248	176	41	3,694
121	1,159	543	235	136	50	3,991
93	502	697	281	69	18	3,114
110	749	944	451	88	19	3,920
380	**3,073**	**3,073**	**1,215**	**469**	**128**	**14,719**
1,786	725	323	2,124	337	174	9,059
1,542	590	196	1,184	143	83	6,827
426	157	26	511	27	22	1,845
44	54	46	73	18	17	445
525	127	19	392	87	27	1,818
786	252	148	570	66	131	3,018
1,081	519	129	1,107	283	176	5,243
6,190	**2,424**	**887**	**5,961**	**961**	**630**	**28,255**
1,005	242	54	685	114	66	4,039
1,005	**242**	**54**	**685**	**114**	**66**	**4,039**
1,374	83	5	304	1,011	32	3,347
1,140	123	13	263	597	30	2,396
1,437	268	48	776	2,185	68	6,074
1,097	174	36	797	679	57	3,773
1,614	382	46	1,111	1,674	126	8,314
349	109	8	369	562	13	2,030

選及挙定区員	市(区)郡町村	選挙当日の有権者数			候補者得票数							
		男	女	計	八田貞義	澁谷直藏	伊東正義	野口忠夫	湊徹郎	平田ヒデ	生江光喜	佐藤一郎	計
	磐梯町	1,882	2,245	4,127	703	51	555	190	41	1,341	393	127	3,401
	猪苗代町	6,502	7,587	14,089	3,051	265	2,578	666	326	2,587	1,281	417	11,171
	計	**22,579**	**26,701**	**49,280**	**10,386**	**658**	**10,144**	**1,995**	**523**	**7,548**	**8,382**	**870**	**40,506**
	河沼郡												
	会津坂下町	6,541	7,963	14,504	6,197	105	1,125	833	412	2,192	776	366	12,006
	湯川村	1,305	1,642	2,947	1,227	35	114	126	51	497	214	89	2,353
第	柳津町	2,159	2,492	4,651	1,718	44	613	255	82	1,044	352	46	4,154
	河東村	2,907	3,446	6,353	2,734	68	299	376	53	1,312	376	68	5,286
	計	**12,912**	**15,543**	**28,455**	**11,876**	**252**	**2,151**	**1,590**	**598**	**5,045**	**1,718**	**569**	**23,799**
	大沼郡												
	会津高田町	5,367	6,462	11,829	3,199	234	2,113	822	298	1,871	389	227	9,153
	本郷町	2,020	2,588	4,608	1,293	21	1,034	216	75	742	417	41	3,839
	新鶴村	1,573	1,943	3,516	1,157	39	652	193	66	497	131	91	2,826
	三島町	1,415	1,719	3,134	1,017	40	850	125	32	505	141	61	2,771
	金山町	2,281	2,523	4,804	1,497	40	789	294	90	1,026	501	46	4,283
二	昭和村	1,208	1,356	2,564	538	14	433	147	78	475	262	42	1,989
	計	**13,864**	**16,591**	**30,455**	**8,701**	**388**	**5,871**	**1,797**	**639**	**5,116**	**1,841**	**508**	**24,861**
	東白川郡												
	棚倉町	4,551	5,318	9,869	365	3,140	119	2,003	1,679	428	286	108	8,128
	矢祭町	2,661	2,944	5,605	812	2,036	42	1,145	503	269	100	41	4,948
	塙町	3,859	4,457	8,316	309	2,131	79	2,154	1,376	587	305	61	7,002
	鮫川村	1,822	1,975	3,797	798	1,258	126	628	361	135	57	43	3,406
	古殿町	2,637	2,877	5,514	365	2,887	76	942	343	196	90	115	5,014
区	**計**	**15,530**	**17,571**	**33,101**	**2,649**	**11,452**	**442**	**6,872**	**4,262**	**1,615**	**838**	**368**	**28,498**
	西白河郡												
	西郷村	2,669	3,029	5,698	434	943	312	1,190	685	442	569	53	4,628
	表郷村	2,058	2,383	4,441	930	1,016	141	721	350	264	249	70	3,741
	東村	1,642	1,896	3,538	241	1,318	262	357	469	148	184	42	3,021
	泉崎村	1,574	1,866	3,440	492	694	201	437	479	133	323	14	2,773
	中島村	1,232	1,448	2,680	209	948	248	351	355	52	194	9	2,366
	矢吹町	3,978	4,555	8,533	668	2,476	377	1,067	790	577	1,189	98	7,242
	大信村	1,376	1,543	2,919	1,141	537	54	298	227	89	213	18	2,577
(五人)	**計**	**14,529**	**16,720**	**31,249**	**4,115**	**7,932**	**1,595**	**4,421**	**3,355**	**1,705**	**2,921**	**304**	**26,348**
	石川郡												
	石川町	5,780	6,647	12,427	179	7,963	315	1,877	838	306	197	43	11,718
	玉川村	2,009	2,304	4,313	91	2,188	39	633	389	143	240	24	3,747

選及挙定区員	市(区)郡町村	選挙当日の有権者数			候補者得票数	
		男	女	計	八田貞義	澁谷直藏
第二区(五人)	大東村	1,770	2,103	3,873	117	2,045
	平田村	2,446	2,741	5,187	61	2,681
	浅川町	1,938	2,303	4,241	84	1,988
	計	**13,943**	**16,098**	**30,041**	**532**	**16,865**
	田村郡					
	三春町	5,595	6,786	12,381	261	509
	西田村	1,676	1,923	3,599	45	361
	中田村	2,402	2,687	5,089	338	263
	小野町	4,109	4,833	8,942	140	386
	滝根町	1,562	1,859	3,421	98	218
	大越町	1,899	2,166	4,065	177	187
	都路村	1,339	1,466	2,805	214	211
	常葉町	2,247	2,708	4,955	125	527
	船引町	7,143	8,463	15,606	833	1,245
	田村町	4,483	4,892	9,375	220	865
	計	**32,455**	**37,783**	**70,238**	**2,451**	**4,772**
	合計	**210,940**	**248,239**	**459,179**	**79,481**	**58,560**

選及挙定区員	市(区)郡町村	選挙当日の有権者数			候補者得票数
		男	女	計	齋藤邦吉
第三区(三人)	**平市**	**19,059**	**22,236**	**41,295**	**4,914**
	原町市	**10,325**	**12,349**	**22,674**	**9,955**
	常磐市	**10,731**	**11,868**	**22,599**	**4,143**
	磐城市	**15,196**	**17,755**	**32,951**	**4,754**
	相馬市	**10,384**	**12,364**	**22,748**	**14,184**
	内郷市	**9,733**	**11,416**	**21,149**	**3,092**
	勿来市	**12,401**	**13,614**	**26,015**	**2,670**
	石城郡				
	遠野町	2,593	2,926	5,519	894
	田人村	1,658	1,790	3,448	932
	好間村	3,821	4,481	8,302	1,486
	小川町	2,383	2,782	5,165	1,047
	三和村	1,919	2,230	4,149	920
	四倉町	5,589	6,399	11,988	213
	川前村	909	1,010	1,919	243
	計	**18,872**	**21,618**	**40,490**	**5,735**

候補者得票数						
伊東正義	野口忠夫	湊徹郎	平田ヒデ	生江光喜	佐藤一郎	計
61	409	410	153	152	21	3,368
48	851	456	221	79	14	4,411
13	791	517	139	113	120	3,765
476	**4,561**	**2,610**	**962**	**781**	**222**	**27,009**
164	3,506	6,090	97	122	66	10,815
204	821	1,547	68	54	32	3,132
124	772	2,298	165	48	32	4,040
352	1,958	4,194	364	174	84	7,652
71	929	1,593	55	35	21	3,020
70	915	1,873	142	128	43	3,535
133	565	825	173	111	13	2,245
272	684	2,104	179	68	16	3,975
239	2,621	7,162	494	308	46	12,948
147	1,743	3,152	519	190	57	6,893
1,776	**14,514**	**30,838**	**2,256**	**1,238**	**410**	**58,255**
54,969	**54,439**	**53,084**	**47,687**	**29,067**	**6,209**	**383,496**

候補者得票数				
木村守江	松井政吉	江井兵庫	折笠藤雄	計
16,379	**8,789**	**479**	**748**	**31,309**
1,608	**3,680**	**1,961**	**180**	**17,384**
5,156	**6,887**	**851**	**366**	**17,403**
9,869	**6,896**	**522**	**319**	**22,360**
625	**2,597**	**792**	**357**	**18,555**
3,858	**6,156**	**879**	**717**	**14,702**
7,567	**9,143**	**358**	**524**	**20,262**
2,076	1,485	44	100	4,599
1,095	717	23	48	2,815
1,664	3,204	53	287	6,694
2,177	1,045	31	108	4,408
1,649	564	15	19	3,167
8,183	1,753	64	107	10,320
853	616	27	18	1,757
17,697	**9,384**	**257**	**687**	**33,760**

選及挙定区員	市(区)郡町村	選挙当日の有権者数			候補者得票数				
		男	女	計	齋藤邦吉	木村守江	松井政吉	江井兵庫	折笠藤雄	計
第三区(三人)	**双葉郡**									
	久之浜町	1,567	1,813	3,380	607	1,508	608	29	25	2,777
	大久村	724	844	1,568	130	911	247	15	21	1,324
	広野町	1,388	1,614	3,002	869	1,175	391	30	29	2,494
	楢葉町	2,306	2,654	4,960	832	1,779	1,106	61	157	3,935
	富岡町	3,071	3,602	6,673	2,525	1,524	1,373	142	170	5,734
	川内村	1,567	1,584	3,151	897	1,101	585	70	23	2,676
	大熊町	1,874	2,262	4,136	1,943	835	505	205	85	3,573
	双葉町	1,938	2,359	4,297	1,733	1,262	526	147	14	3,682
	浪江町	5,817	6,995	12,812	5,587	1,644	1,694	1,040	52	10,017
	葛尾村	731	783	1,514	806	185	228	84	35	1,338
	計	**20,983**	**24,510**	**45,493**	**15,929**	**11,924**	**7,263**	**1,823**	**611**	**37,550**
	相馬郡									
	新地村	2,629	3,031	5,660	3,153	272	1,024	266	27	4,742
	鹿島町	4,083	4,711	8,794	5,062	442	1,605	648	53	7,810
	小高町	4,210	5,108	9,318	4,087	260	959	2,805	191	8,302
	飯舘村	2,669	2,929	5,598	2,766	115	1,037	111	79	4,108
	計	**13,591**	**15,779**	**29,370**	**15,068**	**1,089**	**4,625**	**3,830**	**350**	**24,962**
	合計	**141,275**	**163,509**	**304,784**	**80,444**	**75,772**	**65,420**	**11,752**	**4,859**	**238,247**

茨　城　県

選及挙定区員	市（区）郡	選挙当日の有権者数 男	女	計	棄権者数 男	女	計	投票者 男	女
第一区（四人）	水戸市	41,844	47,739	89,583	13,571	19,086	32,657	28,273	28,653
	竜ヶ崎市	10,198	11,329	21,527	2,966	4,109	7,075	7,232	7,220
	笠間市	8,846	10,192	19,038	2,057	2,918	4,975	6,789	7,274
	東茨城郡	36,674	41,418	78,092	9,535	14,441	23,976	27,139	26,977
	西茨城郡	16,527	18,603	35,130	3,752	5,943	9,695	12,775	12,660
	鹿島郡	31,738	35,616	67,354	9,957	16,734	26,691	21,781	18,882
	行方郡	19,261	22,312	41,573	4,309	7,485	11,794	14,952	14,827
	稲敷郡	33,207	36,592	69,799	7,695	11,381	19,076	25,512	25,211
	北相馬郡	17,006	18,655	35,661	5,088	7,088	12,176	11,918	11,567
	計	**215,301**	**242,456**	**457,757**	**58,930**	**89,185**	**148,115**	**156,371**	**153,271**

備考 「その他」欄 **27** は、投票用紙を交付したが、投票しなかつたと推定されるものである。

選及挙定区員	市（区）郡	選挙当日の有権者数 男	女	計	棄権者数 男	女	計	投票者 男	女
第二区（三人）	日立市	57,605	51,816	109,421	15,528	15,448	30,976	42,077	36,368
	那珂湊市	9,690	11,078	20,768	3,076	3,994	7,070	6,614	7,084
	常陸太田市	11,055	12,398	23,453	2,553	4,217	6,770	8,502	8,181
	勝田市	15,422	13,593	29,015	4,121	4,541	8,662	11,301	9,052
	高萩市	9,821	10,349	20,170	2,305	2,634	4,939	7,516	7,715
	北茨城市	16,469	17,759	34,228	3,473	4,400	7,873	12,996	13,359
	那珂郡	30,280	32,366	62,646	6,616	10,340	16,956	23,664	22,026
	久慈郡	19,098	21,660	40,758	3,479	6,113	9,592	15,619	15,547
	多賀郡	3,124	3,302	6,426	760	1,092	1,852	2,364	2,210
	計	**172,564**	**174,321**	**346,885**	**41,911**	**52,779**	**94,690**	**130,653**	**121,542**

備考 「その他」欄 **9** は、投票用紙を交付したが、投票しなかつたと推定されるものである。

選及挙定区員	市（区）郡	選挙当日の有権者数 男	女	計	棄権者数 男	女	計	投票者 男	女
第三区（五人）	土浦市	22,515	24,567	47,082	6,893	9,070	15,963	15,622	15,497
	古河市	13,088	14,903	27,991	3,560	4,791	8,351	9,528	10,112
	石岡市	10,510	11,920	22,430	2,833	4,052	6,885	7,677	7,868
	下館市	14,547	16,235	30,782	3,666	6,256	9,922	10,881	9,979
	結城市	10,508	11,991	22,499	2,704	4,332	7,036	7,804	7,659
	下妻市	8,378	9,554	17,932	1,871	3,035	4,906	6,507	6,519
	水海道市	10,632	12,176	22,808	2,166	3,449	5,615	8,466	8,727
	新治郡	24,215	26,195	50,410	5,716	8,577	14,293	18,499	17,618
	筑波郡	26,849	29,774	56,623	5,723	9,368	15,091	21,126	20,406
	真壁郡	21,010	23,809	44,819	4,294	7,021	11,315	16,716	16,788
	猿島郡	32,910	35,316	68,226	7,786	11,136	18,922	25,124	24,180

数 計	有効投票数	無効投票数	不受理票	その他	得票数	候補者氏名	当、落選	党派別	新前元	公認
56,926	56,552	366	2	6	68,202	橋本登美三郎	当	自	前	公
14,452	14,299	149	—	4	64,356	久保三郎	当	社	前	公
14,063	13,911	152	—	—	58,391	加藤高藏	当	自	前	公
54,116	53,515	594	1	6	45,396	中山榮一	当	自	前	公
25,435	25,201	233	—	1	29,236	○葉梨信行	落	無	新	
40,663	40,233	426	1	3	19,506	○木内竜夫	落	無	新	
29,779	29,512	266	1	—	10,527	山本正	落	無	新	
50,723	50,245	472	—	6	6,615	浅野一郎	落	無	新	
23,485	23,267	217	—	1	4,506	針谷武夫	落	共	新	公
309,642	**306,735**	**2,875**	**5**	**27**	**306,735**	**9人**				

数 計	有効投票数	無効投票数	不受理票	その他	得票数	候補者氏名	当、落選	党派別	新前元	公認
78,445	77,987	453	—	5	64,062	塚原俊郎	当	自	前	公
13,698	13,577	117	3	1	59,767	石野久男	当	社	元	公
16,683	16,524	158	—	1						
20,353	20,187	166	—	—	58,562	大高康	当	自	前	公
15,231	15,129	99	1	2	52,407	○石川次夫	落	社	前	公
26,355	26,018	336	1	—						
45,690	45,216	474	—	—	11,388	下山田行雄	落	無	新	
31,166	30,896	270	—	—	3,880	高山慶太郎	落	共	新	公
4,574	4,532	42	—	—						
252,195	**250,066**	**2,115**	**5**	**9**	**250,066**	**6人**				

数 計	有効投票数	無効投票数	不受理票	その他	得票数	候補者氏名	当、落選	党派別	新前元	公認
31,119	30,852	259	—	8	74,318	赤城宗徳	当	自	前	公
19,640	19,405	231	—	4	56,257	丹羽喬四郎	当	自	前	公
15,545	15,439	106	—	—						
20,860	20,684	176	—	—	50,139	登坂重次郎	当	無	新	
15,463	15,335	128	—	—	44,679	落合寛茂	当	社	新	公
13,026	12,938	88	—	—						
17,193	17,036	155	—	2	39,634	佐藤洋之助	当	自	前	公
36,117	35,805	305	—	7	38,888	○北沢直吉	落	自	前	公
41,532	41,174	356	—	2	7,628	池田峰雄	落	共	元	公
33,504	33,225	279	—	—						
49,304	48,696	604	—	4						

選挙区	及び定員	市（区）郡	選挙当日の有権者数			棄権者数			投票者	
			男	女	計	男	女	計	男	女
第三区	（五人）	結城郡	14,374	16,161	30,535	3,609	5,846	9,455	10,765	10,315
		計	**209,536**	**232,601**	**442,137**	**50,821**	**76,933**	**127,754**	**158,715**	**155,668**
		備考 「その他」欄 **27** は、投票用紙を交付したが、投票しなかつたと推定されるものである。								
合計			**597,401**	**649,378**	**1,246,779**	**151,662**	**218,897**	**370,559**	**445,739**	**430,481**

数 計	有効投票数	無効投票数	不受理票	その他	得票数	候補者氏名	当、落選	党派別	新前元	公認
21,080	20,954	126	—	—						
314,383	**311,543**	**2,813**	—	**27**	**311,543**	**7 人**				
876,220	**868,344**	**7,803**	**10**	**63**	**868,344**	**22 人**				

選及挙定区員	市(区)郡町村	選挙当日の有権者数			候補		得票数							
		男	女	計	橋本登美三郎	久保三郎	加藤高蔵	中山榮一	葉梨信行	木内竜夫	山本正	浅野一郎	針谷武夫	計
第一区(四人)	**水戸市**	**41,844**	**47,739**	**89,583**	**6,210**	**20,782**	**22,020**	**2,818**	**2,199**	**457**	**289**	**293**	**1,484**	**56,552**
	竜ケ崎市	**10,198**	**11,329**	**21,527**	**916**	**1,565**	**76**	**8,960**	**1,061**	**965**	**52**	**515**	**189**	**14,299**
	笠間市	**8,846**	**10,192**	**19,038**	**2,897**	**3,964**	**3,147**	**1,168**	**1,232**	**1,142**	**108**	**63**	**190**	**13,911**
	東茨城郡													
	常澄村	2,682	3,046	5,728	1,270	784	1,727	73	115	20	11	35	30	4,065
	茨城町	8,395	9,189	17,584	2,403	2,290	5,315	357	380	410	123	53	220	11,551
	小川町	4,359	4,816	9,175	2,035	1,288	1,600	367	206	105	49	23	85	5,758
	美野里町	4,176	4,488	8,664	1,301	1,283	2,275	192	252	52	56	86	101	5,598
	内原村	3,468	3,759	7,227	742	1,625	2,435	390	223	25	34	26	79	5,579
	常北町	3,231	3,726	6,957	1,422	1,129	2,028	204	464	103	101	22	32	5,505
	桂村	2,327	2,677	5,004	955	1,177	1,118	137	355	12	32	60	20	3,866
	御前山村	1,868	2,170	4,038	837	631	892	276	370	4	24	4	27	3,065
	大洗町	6,168	7,547	13,715	2,163	1,687	3,050	927	290	104	161	41	105	8,528
	計	**36,674**	**41,418**	**78,092**	**13,128**	**11,894**	**20,440**	**2,923**	**2,655**	**835**	**591**	**350**	**699**	**53,515**
	西茨城郡													
	友部町	5,321	5,990	11,311	1,088	2,995	2,516	569	524	364	53	38	125	8,272
	岩間町	4,032	4,452	8,484	1,218	1,246	1,817	292	606	518	48	91	63	5,899
	七会村	984	1,062	2,046	296	439	256	94	183	195	13	161	5	1,642
	岩瀬町	6,190	7,099	13,289	2,027	3,470	1,672	685	868	193	48	267	158	9,388
	計	**16,527**	**18,603**	**35,130**	**4,629**	**8,150**	**6,261**	**1,640**	**2,181**	**1,270**	**162**	**557**	**351**	**25,201**
	鹿島郡													
	旭村	3,066	3,430	6,496	1,724	523	662	299	185	84	152	16	60	3,705
	鉾田町	7,482	8,527	16,009	3,832	1,580	825	640	777	153	683	33	100	8,623
	大洋村	2,646	2,968	5,614	1,503	479	633	193	195	57	265	65	23	3,413
	大野村	2,820	3,175	5,995	1,939	352	446	363	63	153	238	251	13	3,818
	鹿島町	4,371	4,945	9,316	2,165	936	532	264	170	819	655	430	47	6,018
	神栖村	4,308	4,828	9,136	2,197	848	161	165	34	640	1,213	134	84	5,476
	波崎町	7,045	7,743	14,788	2,275	1,160	247	167	72	77	5,050	95	37	9,180
	計	**31,738**	**35,616**	**67,354**	**15,635**	**5,878**	**3,506**	**2,091**	**1,496**	**1,983**	**8,256**	**1,024**	**364**	**40,233**
	行方郡													
	麻生町	5,485	6,302	11,787	4,386	877	585	213	906	608	166	160	91	7,992
	牛堀町	1,801	2,133	3,934	1,317	369	116	70	238	449	132	58	24	2,773
	潮来町	4,632	5,589	10,221	5,331	862	144	287	141	608	100	254	133	7,860
	北浦村	3,289	3,716	7,005	2,500	617	408	157	885	87	96	73	22	4,845
	玉造町	4,054	4,572	8,626	3,372	851	610	351	337	208	165	100	48	6,042
	計	**19,261**	**22,312**	**41,573**	**16,906**	**3,576**	**1,863**	**1,078**	**2,507**	**1,960**	**659**	**645**	**318**	**29,512**

選及挙定区員	市(区)郡町村	選挙当日の有権者数			候補者得票数							
		男	女	計	橋本登美三郎	久保三郎	加藤高蔵	中山榮一	葉梨信行	木内竜夫	山本正	浅野一郎	針谷武夫	計
第一区(四人)	**稲敷郡**													
	江戸崎町	3,807	4,292	8,099	1,012	766	140	1,449	762	1,185	36	430	31	5,811
	美浦村	2,625	3,041	5,666	392	439	13	1,018	2,089	237	15	460	28	4,691
	阿見町	7,200	7,304	14,504	1,029	1,413	212	3,448	2,449	575	114	367	183	9,790
	牛久町	4,890	5,215	10,105	556	975	89	2,411	1,216	1,076	20	237	80	6,660
	茎崎村	1,912	2,057	3,969	179	265	6	721	679	701	12	91	26	2,680
	新利根村	2,671	3,084	5,755	790	268	29	1,994	188	970	11	114	16	4,380
	河内村	3,667	4,190	7,857	475	326	1	2,208	311	2,253	28	71	25	5,698
	桜川村	2,584	2,978	5,562	1,147	310	23	1,216	191	813	14	623	21	4,358
	東村	3,851	4,431	8,282	866	328	26	2,325	238	1,657	42	666	29	6,177
	計	**33,207**	**36,592**	**69,799**	**6,446**	**5,090**	**539**	**16,790**	**8,123**	**9,467**	**292**	**3,059**	**439**	**50,245**
	北相馬郡													
	守谷町	3,245	3,567	6,812	198	706	64	1,071	1,964	414	23	19	97	4,556
	取手町	7,215	7,823	15,038	684	1,659	168	2,394	4,063	227	45	45	191	9,476
	藤代町	3,897	4,286	8,183	270	793	283	2,296	974	429	16	18	118	5,197
	利根町	2,649	2,979	5,628	283	299	24	2,167	781	357	34	27	66	4,038
	計	**17,006**	**18,655**	**35,661**	**1,435**	**3,457**	**539**	**7,928**	**7,782**	**1,427**	**118**	**109**	**472**	**23,267**
	合計	**215,301**	**242,456**	**457,757**	**68,202**	**64,356**	**58,391**	**45,396**	**29,236**	**19,506**	**10,527**	**6,615**	**4,506**	**306,735**

選及挙定区員	市(区)郡町村	選挙当日の有権者数			候補者得票数						
		男	女	計	塚原俊郎	石野久男	大高康	石川次夫	下山田行雄	高山慶太郎	計
第二区(三人)	**日立市**	**57,605**	**51,816**	**109,421**	**12,732**	**20,217**	**12,973**	**27,858**	**2,942**	**1,265**	**77,987**
	那珂湊市	**9,690**	**11,078**	**20,768**	**5,620**	**2,525**	**3,621**	**663**	**1,006**	**142**	**13,577**
	常陸太田市	**11,055**	**12,398**	**23,453**	**6,043**	**3,229**	**3,614**	**2,971**	**465**	**202**	**16,524**
	勝田市	**15,422**	**13,593**	**29,015**	**5,378**	**9,045**	**3,107**	**1,947**	**513**	**197**	**20,187**
	高萩市	**9,821**	**10,349**	**20,170**	**787**	**2,475**	**7,822**	**1,667**	**1,774**	**604**	**15,129**
	北茨城市	**16,469**	**17,759**	**34,228**	**6,087**	**4,125**	**7,019**	**5,985**	**2,395**	**407**	**26,018**
	那珂郡										
	東海村	5,146	4,459	9,605	1,867	1,830	1,161	1,060	207	174	6,299
	那珂町	8,684	9,468	18,152	5,044	2,917	2,656	1,678	287	92	12,674
	瓜連町	2,063	2,309	4,372	1,144	801	541	667	90	31	3,274
	大宮町	6,804	7,589	14,393	3,098	2,731	2,422	1,389	444	165	10,249
	山方町	3,389	3,803	7,192	2,643	1,264	814	591	143	55	5,510
	美和村	2,109	2,374	4,483	1,367	923	724	515	23	32	3,584
	緒川村	2,085	2,364	4,449	1,498	993	624	333	85	93	3,626
	計	**30,280**	**32,366**	**62,646**	**16,661**	**11,459**	**8,942**	**6,233**	**1,279**	**642**	**45,216**

選及挙定区員	市(区)郡町村	選挙当日の有権者数 男	女	計	候補者得票数 塚原俊郎	石野久男	大高康	石川次夫	下山田行雄	高山慶太郎	計
第二区（三人）	久慈郡										
	金砂郷村	3,958	4,420	8,378	1,687	1,110	2,290	859	161	44	6,151
	水府村	3,006	3,440	6,446	1,078	797	2,326	682	80	60	5,023
	里美村	1,963	2,276	4,239	887	844	949	706	117	26	3,529
	大子町	10,171	11,524	21,695	6,588	3,055	4,221	1,715	370	244	16,193
	計	**19,098**	**21,660**	**40,758**	**10,240**	**5,806**	**9,786**	**3,962**	**728**	**374**	**30,896**
	多賀郡										
	十王町	3,124	3,302	6,426	514	886	1,678	1,121	286	47	4,532
	計	**3,124**	**3,302**	**6,426**	**514**	**886**	**1,678**	**1,121**	**286**	**47**	**4,532**
	合計	**172,564**	**174,321**	**346,885**	**64,062**	**59,767**	**58,562**	**52,407**	**11,388**	**3,880**	**250,066**

選及挙定区員	市(区)郡町村	選挙当日の有権者数 男	女	計	候補者得票数 赤城宗徳	丹羽喬四郎	登坂重次郎	落合寛茂	佐藤洋之助	北沢直吉	池田峰雄	計
第三区（五人）	**土浦市**	**22,515**	**24,567**	**47,082**	**4,517**	**6,396**	**1,755**	**4,649**	**368**	**12,242**	**925**	**30,852**
	古河市	**13,088**	**14,903**	**27,991**	**1,750**	**3,011**	**1,085**	**3,472**	**9,187**	**132**	**768**	**19,405**
	石岡市	**10,510**	**11,920**	**22,430**	**1,700**	**8,166**	**1,656**	**2,552**	**216**	**756**	**393**	**15,439**
	下館市	**14,547**	**16,235**	**30,782**	**10,327**	**2,298**	**1,502**	**4,033**	**1,059**	**970**	**495**	**20,684**
	結城市	**10,508**	**11,991**	**22,499**	**5,191**	**1,930**	**550**	**2,288**	**4,133**	**923**	**320**	**15,335**
	下妻市	**8,378**	**9,554**	**17,932**	**7,523**	**1,360**	**478**	**1,491**	**341**	**1,225**	**520**	**12,938**
	水海道市	**10,632**	**12,176**	**22,808**	**1,126**	**797**	**8,870**	**4,795**	**524**	**628**	**296**	**17,036**
	新治郡											
	出島村	5,463	5,714	11,177	1,179	2,355	612	778	71	1,757	227	6,979
	玉里村	1,427	1,631	3,058	261	1,410	55	216	35	49	188	2,214
	八郷町	8,452	9,237	17,689	2,452	5,408	936	1,501	291	1,830	268	12,686
	千代田村	3,310	3,555	6,865	1,202	2,434	337	482	37	514	81	5,087
	新治村	2,596	2,825	5,421	1,118	829	737	398	15	1,029	28	4,154
	桜村	2,967	3,233	6,200	596	700	1,061	468	28	1,763	69	4,685
	計	**24,215**	**26,195**	**50,410**	**6,808**	**13,136**	**3,738**	**3,843**	**477**	**6,942**	**861**	**35,805**
	筑波郡											
	谷田部町	6,297	6,880	13,177	1,001	537	4,176	1,450	240	1,982	170	9,556
	伊奈村	3,554	3,990	7,544	307	507	2,664	378	101	1,112	94	5,163
	谷和原村	3,151	3,532	6,683	167	196	4,489	382	48	171	51	5,504
	豊里町	3,432	3,822	7,254	426	457	1,850	512	65	1,426	87	4,823
	筑波町	6,927	7,807	14,734	3,661	1,232	1,285	1,137	136	2,859	575	10,885
	大穂町	3,488	3,743	7,231	889	842	641	556	44	2,182	89	5,243
	計	**26,849**	**29,774**	**56,623**	**6,451**	**3,771**	**15,105**	**4,415**	**634**	**9,732**	**1,066**	**41,174**

選及挙定区員	市(区)郡町村	選挙当日の有権者数			候補者得票数
		男	女	計	赤城宗徳
第三区(五人)	**真壁郡**				
	関城町	4,170	4,608	8,778	3,975
	明野町	4,710	5,244	9,954	4,615
	真壁町	6,137	7,102	13,239	4,367
	大和村	2,117	2,434	4,551	1,274
	協和村	3,876	4,421	8,297	2,645
	計	**21,010**	**23,809**	**44,819**	**16,876**
	猿島郡				
	総和村	6,157	5,959	12,116	1,608
	五霞村	2,414	2,694	5,108	748
	三和村	4,940	5,291	10,231	993
	猿島町	3,857	4,302	8,159	711
	岩井町	9,527	10,234	19,761	1,817
	境町	6,015	6,836	12,851	1,042
	計	**32,910**	**35,316**	**68,226**	**6,919**
	結城郡				
	八千代村	6,706	7,447	14,153	2,705
	千代川村	2,265	2,615	4,880	1,019
	石下町	5,403	6,099	11,502	1,406
	計	**14,374**	**16,161**	**30,535**	**5,130**
	合計	**209,536**	**232,601**	**442,137**	**74,318**

補者得票数						
丹羽喬四郎	登坂重次郎	落合寛茂	佐藤洋之助	北沢直吉	池田峰雄	計
740	127	891	114	358	88	6,293
3,131	66	477	21	61	73	8,444
918	668	1,157	529	1,440	295	9,374
975	195	425	234	186	38	3,327
1,064	514	833	211	433	87	5,787
6,828	**1,570**	**3,783**	**1,109**	**2,478**	**581**	**33,225**
758	268	883	5,226	83	192	9,018
849	350	272	1,511	22	30	3,782
1,313	470	1,055	3,323	41	160	7,355
679	1,600	966	1,552	89	122	5,719
746	5,151	2,102	3,618	345	222	14,001
1,828	1,196	1,175	3,252	70	258	8,821
6,173	**9,035**	**6,453**	**18,482**	**650**	**984**	**48,696**
732	1,365	1,092	2,595	618	156	9,263
696	613	539	279	388	105	3,639
963	2,817	1,274	230	1,204	158	8,052
2,391	**4,795**	**2,905**	**3,104**	**2,210**	**419**	**20,954**
56,257	**50,139**	**44,679**	**39,634**	**38,888**	**7,628**	**311,543**

栃　木　県

選及挙定区員	市（区）郡	選挙当日の有権者数 男	女	計	棄権者数 男	女	計	投票者 男	女	数 計	有効投票数	無効投票数	不受理票	その他	得票数	候補者氏名	当、落選	党派別	新前元	公認
第一区（五人）	宇都宮市	70,712	78,064	148,776	18,407	23,476	41,883	52,305	54,588	106,893	105,956	930	—	7	68,540	高瀬傳	当	自	元	公
	鹿沼市	22,000	25,114	47,114	5,220	8,019	13,239	16,780	17,095	33,875	33,623	252	—	—	63,592	船田中	当	自	前	公
	日光市	9,871	11,024	20,895	2,104	2,796	4,900	7,767	8,228	15,995	15,881	114	—	—						
	今市市	12,118	13,813	25,931	2,756	4,272	7,028	9,362	9,541	18,903	18,777	126	—	—	61,314	戸叶里子	当	社	前	公
	大田原市	10,882	13,049	23,931	1,466	2,412	3,878	9,416	10,637	20,053	19,884	169	—	—	60,748	森山欽司	当	自	前	公
	矢板市	7,814	8,965	16,779	1,552	2,306	3,858	6,262	6,659	12,921	12,802	119	—	—	60,196	渡辺美智雄	当	自	新	公
	河内郡	13,426	15,031	28,457	2,954	4,524	7,478	10,472	10,507	20,979	20,647	332	—	—	51,620	○広瀬秀吉	落	社	前	公
	上都賀郡	10,099	11,740	21,839	1,510	2,638	4,148	8,589	9,102	17,691	17,526	165	—	—						
	塩谷郡	28,510	32,287	60,797	6,006	8,192	14,198	22,504	24,095	46,599	46,026	571	1	1	3,217	江口義時	落	共	新	公
	那須郡	45,586	52,623	98,209	7,244	12,109	19,353	38,342	40,514	78,856	78,105	750	—	1						
	計	**231,018**	**261,710**	**492,728**	**49,219**	**70,744**	**119,963**	**181,799**	**190,966**	**372,765**	**369,227**	**3,528**	**1**	**9**	**369,227**	**7人**				
	備考 「その他」欄9は、投票用紙を交付したが、投票しなかつたと推定されるものである。																			
第二区（五人）	足利市	41,379	49,166	90,545	8,870	14,381	23,251	32,509	34,785	67,294	66,557	737	—	—	52,450	小平久雄	当	自	前	公
	栃木市	21,413	24,257	45,670	5,040	7,325	12,365	16,373	16,932	33,305	33,124	180	—	1	46,066	森下國雄	当	自	前	公
	佐野市	19,487	23,535	43,022	4,501	7,468	11,969	14,986	16,067	31,053	30,739	313	—	1	42,927	山田長司	当	社	前	公
	小山市	19,837	21,716	41,553	4,977	7,051	12,028	14,860	14,665	29,525	29,257	267	—	1	42,226	藤尾正行	当	自	新	公
	真岡市	10,612	12,054	22,666	3,170	4,832	8,002	7,442	7,222	14,664	14,414	250	—	—	41,875	武藤山治	当	社	前	公
	芳賀郡	25,597	28,944	54,541	6,028	9,693	15,721	19,569	19,251	38,820	38,178	642	—	—	37,554	○山口好一	落	自	前	公
	下都賀郡	38,599	42,477	81,076	9,446	14,533	23,979	29,153	27,944	57,097	56,319	777	—	1	24,624	○稲村利幸	落	自	新	公
	安蘇郡	13,700	15,411	29,111	2,583	4,122	6,705	11,117	11,289	22,406	22,147	256	—	3	3,013	小塙定一	落	共	新	公
	計	**190,624**	**217,560**	**408,184**	**44,615**	**69,405**	**114,020**	**146,009**	**148,155**	**294,164**	**290,735**	**3,422**	**—**	**7**	**290,735**	**8人**				
	備考 「その他」欄7は、投票用紙を交付したが、投票しなかつたと推定されるものである。																			
合計		**421,642**	**479,270**	**900,912**	**93,834**	**140,149**	**233,983**	**327,808**	**339,121**	**666,929**	**659,962**	**6,950**	**1**	**16**	**659,962**	**15人**				

選及挙定区員	市(区)郡町村	選挙当日の有権者数			候補者得票数		補者得票数				
		男	女	計	高瀬傳	船田中	戸叶里子	森山欽司	渡辺美智雄	広瀬秀吉	江口義時	計
第一区(五人)	**宇都宮市**	**70,712**	**78,064**	**148,776**	**7,507**	**31,173**	**19,819**	**18,373**	**7,551**	**20,476**	**1,057**	**105,956**
	鹿沼市	**22,000**	**25,114**	**47,114**	**1,707**	**7,271**	**6,334**	**12,519**	**1,205**	**4,314**	**273**	**33,623**
	日光市	**9,871**	**11,024**	**20,895**	**1,012**	**2,536**	**7,724**	**2,168**	**1,034**	**976**	**431**	**15,881**
	今市市	**12,118**	**13,813**	**25,931**	**1,251**	**3,327**	**3,830**	**6,060**	**1,299**	**2,835**	**175**	**18,777**
	大田原市	**10,882**	**13,049**	**23,931**	**12,813**	**210**	**1,026**	**319**	**4,006**	**1,410**	**100**	**19,884**
	矢板市	**7,814**	**8,965**	**16,779**	**5,084**	**645**	**927**	**701**	**3,235**	**2,157**	**53**	**12,802**
	河内郡											
	上三川町	4,592	5,153	9,745	144	1,957	981	2,138	753	1,316	20	7,309
	南河内村	2,684	2,983	5,667	57	2,003	582	515	399	484	10	4,050
	上河内村	2,596	2,918	5,514	297	1,157	566	560	842	606	20	4,048
	河内村	3,554	3,977	7,531	281	1,442	756	561	772	1,387	41	5,240
	計	**13,426**	**15,031**	**28,457**	**779**	**6,559**	**2,885**	**3,774**	**2,766**	**3,793**	**91**	**20,647**
	上都賀郡											
	西方村	2,030	2,337	4,367	125	816	894	1,057	195	199	51	3,337
	粟野町	3,724	4,213	7,937	150	972	1,749	2,648	229	692	53	6,493
	足尾町	4,345	5,190	9,535	116	1,092	5,127	585	125	353	298	7,696
	計	**10,099**	**11,740**	**21,839**	**391**	**2,880**	**7,770**	**4,290**	**549**	**1,244**	**402**	**17,526**
	塩谷郡											
	塩原町	3,075	3,654	6,729	1,541	162	257	270	2,728	406	16	5,380
	塩谷村	4,918	5,488	10,406	1,836	582	909	1,226	1,996	1,073	42	7,664
	氏家町	5,598	6,462	12,060	2,461	1,622	915	998	2,559	1,488	46	10,089
	高根沢町	5,817	6,564	12,381	1,530	2,532	894	1,287	1,920	1,401	47	9,611
	喜連川町	3,444	4,019	7,463	2,126	259	467	670	1,686	514	19	5,741
	藤原町	4,035	4,769	8,804	425	1,334	986	1,757	340	968	61	5,871
	粟山村	1,623	1,331	2,954	194	290	253	647	107	163	16	1,670
	計	**28,510**	**32,287**	**60,797**	**10,113**	**6,781**	**4,681**	**6,855**	**11,336**	**6,013**	**247**	**46,026**
	那須郡											
	湯津上村	1,830	2,106	3,936	1,391	59	154	131	1,396	143	8	3,282
	黒羽町	5,494	6,396	11,890	3,920	441	1,107	417	3,083	1,005	25	9,998
	那須町	7,677	8,980	16,657	5,359	166	915	337	5,956	866	60	13,659
	黒磯町	7,993	8,972	16,965	4,550	198	1,247	637	5,016	1,434	80	13,162
	西那須野町	4,945	5,851	10,796	1,761	56	418	83	6,001	990	41	9,350
	南那須村	3,740	4,241	7,981	1,992	411	576	635	1,295	837	17	5,763
	烏山町	6,425	7,587	14,012	3,427	420	990	2,212	1,662	1,844	59	10,614
	馬頭町	5,199	5,855	11,054	3,520	196	709	1,014	1,667	990	82	8,178

選及挙定区員	市(区)郡町村	選挙当日の有権者数 男	女	計	候補者得票数 高瀬傳	船田中
第一区(五人)	小川町	2,283	2,635	4,918	1,963	263
	計	**45,586**	**52,623**	**98,209**	**27,883**	**2,210**
	合計	**231,018**	**261,710**	**492,728**	**68,540**	**63,592**

選及挙定区員	市(区)郡町村	選挙当日の有権者数 男	女	計	候補者得票数 小平久雄	森下國雄
第二区(五人)	**足利市**	**41,379**	**49,166**	**90,545**	**4,958**	**8,920**
	栃木市	**21,413**	**24,257**	**45,670**	**2,748**	**1,878**
	佐野市	**19,487**	**23,535**	**43,022**	**2,160**	**15,980**
	小山市	**19,837**	**21,716**	**41,553**	**14,253**	**1,229**
	真岡市	**10,642**	**12,054**	**22,666**	**2,371**	**279**
	芳賀郡					
	二宮町	4,914	5,558	10,472	1,139	139
	益子町	5,616	6,317	11,933	613	335
	茂木町	6,977	8,054	15,031	1,344	2,208
	市貝村	3,194	3,581	6,775	793	768
	芳賀町	4,896	5,434	10,330	960	787
	計	**25,597**	**28,944**	**54,541**	**4,849**	**4,237**
	下都賀郡					
	壬生町	6,712	7,499	14,211	3,718	105
	石橋町	3,406	3,803	7,209	3,397	56
	国分寺町	2,779	2,984	5,763	1,406	42
	桑絹町	4,596	4,981	9,577	3,447	289
	野木町	2,632	2,911	5,543	1,145	113
	大平町	5,096	5,272	10,368	1,665	136
	藤岡町	5,540	6,212	11,752	2,254	780
	岩舟町	4,543	5,118	9,661	1,823	675
	都賀町	3,295	3,697	6,992	695	381
	計	**38,599**	**42,477**	**81,076**	**19,550**	**2,577**
	安蘇郡					
	田沼町	8,341	9,466	17,807	922	7,202
	葛生町	5,359	5,945	11,304	639	3,764
	計	**13,700**	**15,411**	**29,111**	**1,561**	**10,966**
	合計	**190,624**	**217,560**	**408,184**	**52,450**	**46,066**

戸叶里子	森山欽司	渡辺美智雄	広瀬秀吉	江口義時	計
202	223	1,139	293	16	4,099
6,318	**5,689**	**27,215**	**8,402**	**388**	**78,105**
61,314	**60,748**	**60,196**	**51,620**	**3,217**	**369,227**

山田長司	藤尾正行	武藤山治	山口好一	稲村利幸	小塙定一	計
3,435	**1,546**	**21,865**	**3,769**	**21,698**	**366**	**66,557**
2,583	**9,212**	**3,672**	**12,649**	**103**	**279**	**33,124**
7,759	**1,538**	**1,096**	**1,332**	**599**	**275**	**30,739**
7,275	**1,312**	**1,030**	**3,595**	**129**	**434**	**29,257**
906	**7,263**	**2,070**	**557**	**643**	**325**	**14,414**
474	4,002	938	331	372	66	7,461
557	4,887	1,040	667	119	351	8,569
1,046	2,398	3,238	448	75	171	10,928
467	1,228	828	351	53	129	4,617
541	2,480	1,063	584	87	101	6,603
3,085	**14,995**	**7,107**	**2,381**	**706**	**818**	**38,178**
1,413	774	604	2,950	92	107	9,763
881	169	311	386	28	23	5,251
867	922	134	564	20	29	3,984
1,023	278	284	860	39	35	6,255
933	87	58	1,685	27	22	4,070
1,119	1,058	1,200	2,079	84	54	7,395
1,617	1,259	423	1,092	60	87	7,572
2,248	439	588	955	43	37	6,808
486	1,174	295	2,148	19	23	5,221
10,587	**6,160**	**3,897**	**12,719**	**412**	**417**	**56,319**
4,092	108	716	288	208	49	13,585
3,205	92	422	264	126	50	8,562
7,297	**200**	**1,138**	**552**	**334**	**99**	**22,147**
42,927	**42,226**	**41,875**	**37,554**	**24,624**	**3,013**	**290,735**

群　馬　県

選挙区及定員	市（区）郡	選挙当日の有権者数 男	選挙当日の有権者数 女	選挙当日の有権者数 計	棄権者数 男	棄権者数 女	棄権者数 計	投票者 男	投票者 女
第一区（三人）	前橋市	54,541	63,723	118,264	11,372	15,292	26,664	43,169	48,431
	伊勢崎市	25,004	29,199	54,203	4,290	5,962	10,252	20,714	23,237
	沼田市	12,088	13,916	26,004	2,191	2,946	5,137	9,897	10,970
	勢多郡	28,572	31,418	59,990	4,731	6,458	11,189	23,841	24,960
	利根郡	18,884	20,679	39,563	3,563	4,435	7,998	15,321	16,244
	佐波郡	16,849	19,351	36,200	2,551	3,645	6,196	14,298	15,706
	計	**155,938**	**178,286**	**334,224**	**28,698**	**38,738**	**67,436**	**127,240**	**139,548**
第二区（三人）	桐生市	35,319	43,070	78,389	7,427	11,557	18,984	27,892	31,513
	太田市	21,739	24,539	46,278	4,656	6,756	11,412	17,083	17,783
	館林市	16,090	18,854	34,944	2,060	2,782	4,842	14,030	16,072
	新田郡	14,896	16,565	31,461	2,224	3,286	5,510	12,672	13,279
	山田郡	8,081	9,006	17,087	1,439	1,656	3,095	6,642	7,350
	邑楽郡	20,544	22,162	42,706	2,660	3,294	5,954	17,884	18,868
	計	**116,669**	**134,196**	**250,865**	**20,466**	**29,331**	**49,797**	**96,203**	**104,865**
第三区（四人）	高崎市	46,650	50,987	97,637	7,821	10,336	18,157	38,829	40,651
	渋川市	11,646	13,353	24,999	1,868	2,196	4,064	9,778	11,157
	藤岡市	11,784	13,606	25,390	2,150	3,040	5,190	9,634	10,566
	富岡市	12,498	14,658	27,156	1,763	2,675	4,438	10,735	11,983
	安中市	11,750	13,002	24,752	1,757	2,308	4,065	9,993	10,694
	群馬郡	18,290	20,235	38,525	2,177	2,609	4,786	16,113	17,626
	北群馬郡	10,379	11,474	21,853	1,037	1,479	2,516	9,342	9,995
	多野郡	15,749	17,564	33,313	2,270	2,906	5,176	13,479	14,658
	甘楽郡	14,002	15,636	29,638	1,807	2,651	4,458	12,195	12,985
	碓氷郡	6,314	6,990	13,304	893	1,249	2,142	5,421	5,741
	吾妻郡	24,041	26,358	50,399	2,909	3,956	6,865	21,132	22,402
	計	**183,103**	**203,863**	**386,966**	**26,452**	**35,405**	**61,857**	**156,651**	**168,458**
合計		**455,710**	**516,345**	**972,055**	**75,616**	**103,474**	**179,090**	**380,094**	**412,871**

備考 勢多郡において、有効投票、無効投票、不受理票、その他の合計数が投票者数より1多いのは、投票用紙の二重交付によるものである。「その他」欄4は、投票用紙を交付したが、投票しなかつたと推定されるものである。

備考 「その他」欄9は、投票用紙を交付したが、投票しなかつたと推定されるものである。

数 計	有効投票数	無効投票数	不受理票	その他	得票数	候補者氏名	当落選	党派別	新前元	公認
91,600	90,995	605	—	—	77,988	藤枝泉介	当	自	前	公
43,951	43,586	365	—	—	69,563	久保田円次	当	自	前	公
20,867	20,593	273	—	1	60,800	茜ケ久保重光	当	社	元	公
48,801	48,301	499	—	2	48,667	○田辺誠	落	社	前	公
31,565	31,253	311	—	1	7,397	山本俊五	落	共	新	公
30,004	29,687	317	—	—	264,415	5人				
266,788	**264,415**	**2,370**	—	**4**						
59,405	58,736	669	—	—	53,922	長谷川四郎	当	自	前	公
34,866	34,661	205	—	—	44,790	坂村吉正	当	自	新	公
30,102	29,847	255	—	—	39,493	東海林稔	当	社	前	公
25,951	25,723	227	1	—	38,714	○笹本一雄	落	自	前	公
13,992	13,814	178	—	—	17,930	○松井輝一郎	落	無	新	
36,752	36,328	424	—	—	4,260	藤倉健二	落	共	新	公
201,068	**199,109**	**1,958**	**1**	—	**199,109**	**6人**				
79,480	78,875	605	—	—	95,378	福田赳夫	当	自	前	公
20,935	20,778	151	—	6						
20,200	20,047	153	—	—	84,504	中曾根康弘	当	自	前	公
22,718	22,531	187	—	—						
20,687	20,452	235	—	—	47,350	小渕恵三	当	自	新	公
33,739	33,442	295	—	2	44,496	栗原俊夫	当	社	前	公
19,337	19,202	135	—	—						
28,137	27,843	294	—	—	43,774	○山口鶴男	落	社	前	公
25,180	24,991	189	—	—						
11,162	11,080	82	—	—	6,916	堤源寿	落	共	新	公
43,534	43,177	354	2	1						
325,109	**322,418**	**2,680**	**2**	**9**	**322,418**	**6人**				
792,965	**785,942**	**7,008**	**3**	**13**	**785,942**	**17人**				

選及挙定区員	市(区)郡町村	選挙当日の有権者数			候補者得票数
		男	女	計	藤枝泉介
第一区(三人)	**前橋市**	**54,541**	**63,723**	**118,264**	**36,286**
	伊勢崎市	**25,004**	**29,199**	**54,203**	**3,419**
	沼田市	**12,088**	**13,916**	**26,004**	**7,670**
	勢多郡				
	北橘村	2,455	2,701	5,156	1,364
	赤城村	4,009	4,446	8,455	2,209
	富士見村	3,875	4,214	8,089	2,690
	城南村	4,467	4,956	9,423	1,873
	大胡町	2,704	3,016	5,720	1,679
	宮城村	2,381	2,555	4,936	1,334
	粕川村	2,789	3,059	5,848	1,278
	新里村	2,667	2,945	5,612	1,107
	黒保根村	1,414	1,530	2,944	1,014
	東村	1,811	1,996	3,807	1,089
	計	**28,572**	**31,418**	**59,990**	**15,637**
	利根郡				
	白沢村	1,032	1,074	2,106	538
	利根村	2,506	2,643	5,149	1,144
	片品村	2,131	2,321	4,452	1,079
	川場村	1,330	1,428	2,758	610
	月夜野町	3,343	3,771	7,114	2,018
	水上町	3,167	3,469	6,636	1,771
	新治村	2,709	3,033	5,742	1,803
	昭和村	2,666	2,940	5,606	1,789
	計	**18,884**	**20,679**	**39,563**	**10,752**
	佐波郡				
	赤堀村	2,494	2,792	5,286	519
	東村	2,644	2,938	5,582	704
	境町	7,899	9,120	17,019	2,132
	玉村町	3,812	4,501	8,313	869
	計	**16,849**	**19,351**	**36,200**	**4,224**
	合計	**155,938**	**178,286**	**334,224**	**77,988**

候補者得票数				
久保田円次	茜ケ久保重光	田辺誠	山本俊五	計
7,094	**26,320**	**18,012**	**3,283**	**90,995**
25,392	**7,709**	**6,022**	**1,044**	**43,586**
3,414	**5,595**	**3,143**	**771**	**20,593**
689	860	1,006	53	3,972
1,644	1,711	1,355	152	7,071
1,562	1,060	1,055	86	6,453
2,772	1,020	1,845	179	7,689
654	623	1,597	96	4,649
1,097	473	956	68	3,928
1,169	1,106	1,024	64	4,641
1,326	448	1,455	96	4,432
564	211	539	51	2,379
478	418	1,043	59	3,087
11,955	**7,930**	**11,875**	**904**	**48,301**
570	409	280	57	1,854
1,226	777	594	60	3,801
902	783	523	54	3,341
959	303	589	19	2,480
1,174	1,770	668	152	5,782
453	1,570	862	71	4,727
933	1,109	615	86	4,546
1,051	996	748	138	4,722
7,268	**7,717**	**4,879**	**637**	**31,253**
2,221	989	522	80	4,331
2,480	476	779	110	4,549
6,552	2,754	2,297	415	14,150
3,187	1,310	1,138	153	6,657
14,440	**5,529**	**4,736**	**758**	**29,687**
69,563	**60,800**	**48,667**	**7,397**	**264,415**

選及挙定区員	市(区)郡町村	選挙当日の有権者数			候補者	得票数					
		男	女	計	長谷川四郎	坂村吉正	東海林稔	笹本一雄	松井輝一郎	藤倉健二	計
第二区(三人)	**桐生市**	**35,319**	**43,070**	**78,389**	**27,879**	**2,467**	**9,713**	**3,146**	**12,659**	**2,872**	**58,736**
	太田市	**21,739**	**24,539**	**46,278**	**7,538**	**7,315**	**11,987**	**6,269**	**1,154**	**398**	**34,661**
	館林市	**16,090**	**18,854**	**34,944**	**710**	**14,567**	**3,654**	**10,537**	**121**	**258**	**29,847**
	新田郡										
	尾島町	4,424	5,111	9,535	1,901	2,285	1,935	1,240	551	63	7,975
	新田町	5,470	5,958	11,428	2,934	1,264	2,992	1,662	435	86	9,373
	藪塚本町	2,541	2,810	5,351	1,855	411	925	466	487	41	4,185
	笠懸村	2,461	2,686	5,147	1,555	458	946	812	366	53	4,190
	計	**14,896**	**16,565**	**31,461**	**8,245**	**4,418**	**6,798**	**4,180**	**1,839**	**243**	**25,723**
	山田郡										
	大間々町	5,528	6,179	11,707	6,405	323	1,931	139	490	162	9,450
	毛里田村	2,553	2,827	5,380	1,531	822	930	371	676	34	4,364
	計	**8,081**	**9,006**	**17,087**	**7,936**	**1,145**	**2,861**	**510**	**1,166**	**196**	**13,814**
	邑楽郡										
	板倉町	4,923	5,518	10,441	65	4,822	571	3,663	33	25	9,179
	明和村	2,582	2,869	5,451	113	2,032	490	2,256	12	18	4,921
	千代田村	2,741	3,054	5,795	61	1,978	437	2,100	204	20	4,800
	大泉町	5,910	5,952	11,862	728	2,625	2,076	3,455	630	161	9,675
	邑楽村	4,388	4,769	9,157	647	3,421	906	2,598	112	69	7,753
	計	**20,544**	**22,162**	**42,706**	**1,614**	**14,878**	**4,480**	**14,072**	**991**	**293**	**36,328**
	合計	**116,669**	**134,196**	**250,865**	**53,922**	**44,790**	**39,493**	**38,714**	**17,930**	**4,260**	**199,109**

選及挙定区員	市(区)郡町村	選挙当日の有権者数			候補者	得票数					
		男	女	計	福田赳夫	中曾根康弘	小渕恵三	栗原俊夫	山口鶴男	堤源寿	計
第三区(四人)	**高崎市**	**46,650**	**50,987**	**97,637**	**24,191**	**24,972**	**3,318**	**13,479**	**10,430**	**2,485**	**78,875**
	渋川市	**11,646**	**13,353**	**24,999**	**4,479**	**3,195**	**4,716**	**1,020**	**6,692**	**676**	**20,778**
	藤岡市	**11,784**	**13,606**	**25,390**	**6,505**	**5,501**	**1,573**	**5,397**	**727**	**344**	**20,047**
	富岡市	**12,498**	**14,658**	**27,156**	**6,701**	**6,712**	**2,784**	**4,041**	**1,862**	**431**	**22,531**
	安中市	**11,750**	**13,002**	**24,752**	**5,538**	**7,169**	**1,294**	**3,959**	**2,127**	**365**	**20,452**
	群馬郡										
	群南村	2,698	2,886	5,584	2,095	1,222	135	957	325	98	4,832
	榛名町	5,785	6,556	12,341	4,387	3,390	598	761	978	271	10,385
	倉渕村	2,204	2,400	4,604	1,552	1,414	138	344	477	52	3,977
	箕郷町	3,436	3,752	7,188	2,745	1,632	540	514	626	126	6,183
	群馬町	4,167	4,641	8,808	5,429	820	283	629	695	209	8,065
	計	**18,290**	**20,235**	**38,525**	**16,208**	**8,478**	**1,694**	**3,205**	**3,101**	**756**	**33,442**

選及挙定区員	市(区)郡町村	選挙当日の有権者数			候補者得票数
		男	女	計	福田赳夫
	北群馬郡				
	子持村	3,013	3,392	6,405	1,298
	小野上村	831	911	1,742	201
	伊香保町	1,195	1,719	2,914	1,010
	榛東村	2,773	2,500	5,273	2,602
	吉岡村	2,567	2,952	5,519	1,697
第	**計**	**10,379**	**11,474**	**21,853**	**6,808**
	多野郡				
	新町	3,740	4,356	8,096	1,368
	鬼石町	3,258	3,576	6,834	2,001
	吉井町	5,350	5,997	11,347	2,971
三	万場町	1,612	1,744	3,356	786
	中里村	713	754	1,467	546
	上野村	1,076	1,137	2,213	710
	計	**15,749**	**17,564**	**33,313**	**8,382**
区	**甘楽郡**				
	妙義町	1,701	1,849	3,550	1,282
	下仁田町	5,568	6,276	11,844	3,144
	南牧村	2,672	2,853	5,525	1,544
	甘楽町	4,061	4,658	8,719	2,527
	計	**14,002**	**15,636**	**29,638**	**8,497**
	碓氷郡				
	松井田町	6,314	6,990	13,304	2,765
(四	**計**	**6,314**	**6,990**	**13,304**	**2,765**
	吾妻郡				
人)	中之条町	6,203	7,209	13,412	861
	東村	912	1,006	1,918	156
	吾妻町	5,718	6,292	12,010	1,276
	長野原町	2,164	2,407	4,571	1,044
	嬬恋村	4,176	4,269	8,445	710
	草津町	2,633	2,769	5,402	827
	六合村	953	1,023	1,976	147
	高山村	1,282	1,383	2,665	283
	計	**24,041**	**26,358**	**50,399**	**5,304**
	合計	**183,103**	**203,863**	**386,966**	**95,378**

補者得票数					
中曾根康弘	小渕恵三	栗原俊夫	山口鶴男	堤源寿	計
910	2,109	271	876	96	5,560
140	881	42	253	11	1,528
578	349	115	425	24	2,501
904	523	261	424	18	4,732
876	814	384	976	134	4,881
3,408	**4,676**	**1,073**	**2,954**	**283**	**19,202**
1,796	1,042	1,997	268	89	6,560
1,594	503	946	463	89	5,596
3,271	714	1,741	534	134	9,365
1,231	335	456	161	29	2,998
387	119	257	49	8	1,366
401	249	453	118	27	1,958
8,680	**2,962**	**5,850**	**1,593**	**376**	**27,843**
1,053	355	270	140	24	3,124
3,053	1,310	1,406	676	118	9,707
1,891	332	534	233	46	4,580
3,148	705	689	402	109	7,580
9,145	**2,702**	**2,899**	**1,451**	**297**	**24,991**
2,941	832	2,481	1,661	400	11,080
2,941	**832**	**2,481**	**1,661**	**400**	**11,080**
662	7,428	394	2,365	89	11,799
133	950	69	470	9	1,787
1,480	5,455	192	1,915	49	10,367
443	1,256	139	892	58	3,832
657	2,835	120	2,429	70	6,821
617	777	46	2,092	191	4,550
67	848	23	481	14	1,580
244	1,250	109	532	23	2,441
4,303	**20,799**	**1,092**	**11,176**	**503**	**43,177**
84,504	**47,350**	**44,496**	**43,774**	**6,916**	**322,418**

埼　玉　県

選及挙定区員	市（区）郡	選挙当日の有権者数 男	女	計	棄権者数 男	女	計	投票者 男	女
第一区（四人）	川口市	62,930	60,199	123,129	24,725	26,072	50,797	38,205	34,127
	浦和市	60,162	62,813	122,975	21,413	25,568	46,981	38,749	37,245
	大宮市	56,889	58,876	115,765	19,805	24,176	43,981	37,084	34,700
	鴻巣市	9,573	10,270	19,843	2,835	3,969	6,804	6,738	6,301
	上尾市	13,097	13,386	26,483	3,983	5,294	9,277	9,114	8,092
	与野市	13,372	13,897	27,269	4,139	4,539	8,678	9,233	9,358
	草加市	15,375	15,336	30,711	6,278	6,999	13,277	9,097	8,337
	蕨市	18,563	18,817	37,380	7,678	8,524	16,202	10,885	10,293
	北足立郡	66,317	64,213	130,530	24,540	27,157	51,697	41,777	37,056
	計	**316,278**	**317,807**	**634,085**	**115,396**	**132,298**	**247,694**	**200,882**	**185,509**
	備考 「その他」欄 **54** は、投票用紙を交付したが、投票しなかつたと推定されるものである。								
第二区（三人）	川越市	34,323	36,379	70,702	9,327	11,695	21,022	24,996	24,684
	所沢市	21,702	22,790	44,492	7,204	9,747	16,951	14,498	13,043
	飯能市	13,037	14,110	27,147	3,295	4,468	7,763	9,742	9,642
	東松山市	11,702	12,508	24,210	2,864	3,993	6,857	8,838	8,515
	狭山市	11,268	10,820	22,088	2,998	3,606	6,604	8,270	7,214
	入間郡	49,920	52,035	101,955	13,960	17,498	31,458	35,960	34,537
	比企郡	24,960	27,426	52,386	4,477	7,425	11,902	20,483	20,001
	計	**166,912**	**176,068**	**342,980**	**44,125**	**58,432**	**102,557**	**122,787**	**117,636**
	備考 「その他」欄 **19** は、投票用紙を交付したが、投票しなかつたと推定されるものである。								
第三区（三人）	熊谷市	30,969	33,466	64,435	8,735	11,269	20,004	22,234	22,197
	秩父市	17,133	20,190	37,323	3,385	4,687	8,072	13,748	15,503
	本庄市	11,720	13,966	25,686	2,825	4,008	6,833	8,895	9,958
	深谷市	14,507	16,528	31,035	2,975	4,268	7,243	11,532	12,260
	秩父郡	21,027	23,604	44,631	3,587	4,726	8,313	17,440	18,878
	児玉郡	16,073	18,207	34,280	3,188	4,856	8,044	12,885	13,351
	大里郡	28,869	32,218	61,087	4,958	7,317	12,275	23,911	24,901
	計	**140,298**	**158,179**	**298,477**	**29,653**	**41,131**	**70,784**	**110,645**	**117,048**
	備考 「その他」欄 **26** は、投票用紙を交付したが、投票しなかつたと推定されるものである。								
第四区（三人）	行田市	15,881	18,246	34,127	3,438	5,379	8,817	12,443	12,867
	加須市	12,022	13,841	25,863	2,473	3,823	6,296	9,549	10,018
	岩槻市	10,304	10,716	21,020	2,897	4,206	7,103	7,407	6,510

数 計	有効投票数	無効投票数	不受理票	その他	得票数	候補者氏名	当落選	党派別	新前元	公認
72,332	71,682	641	—	9	83,668	福永健司	当	自	前	公
75,994	75,515	468	—	11	76,638	畑和	当	社	前	公
71,784	71,297	470	1	16	56,447	只松祐治	当	社	新	公
13,039	12,820	217	—	2	54,887	大泉寛三	当	自	元	公
17,206	17,099	106	—	1	53,170	○松永東	落	自	前	公
18,591	18,465	126	—	—	44,801	○井堀繁男	落	民社	前	公
17,434	17,151	281	—	2	13,164	平田藤吉	落	共	新	公
21,178	20,810	356	—	12						
78,833	77,936	896	—	1						
386,391	**382,775**	**3,561**	**1**	**54**	**382,775**	**7人**				
49,680	49,160	511	—	9	67,302	小宮山重四郎	当	自	新	公
27,541	27,288	246	—	7	60,776	平岡忠次郎	当	社	前	公
19,384	19,201	183	—	—	50,906	松山千恵子	当	自	前	公
17,353	17,071	282	—	—	33,933	○長又寿夫	落	自	新	公
15,484	15,244	240	—	—	14,867	長谷川勉	落	民社	新	公
70,497	69,538	956	—	3	9,460	牛窪宗吉	落	共	新	公
40,484	39,742	741	1	—						
240,423	**237,244**	**3,159**	**1**	**19**	**237,244**	**6人**				
44,431	44,056	370	—	5	87,697	荒舩清十郎	当	自	前	公
29,251	28,930	313	—	8	61,711	鴨田宗一	当	自	前	公
18,853	18,561	290	—	2	58,225	高田富之	当	社	前	公
23,792	23,525	267	—	—	13,617	栗原福雄	落	無	新	
36,318	35,884	433	—	1	3,802	沢田肇	落	共	新	公
26,236	25,965	265	—	6						
48,812	48,131	677	—	4						
227,693	**225,052**	**2,615**	**—**	**26**	**225,052**	**5人**				
25,310	25,047	263	—	—	72,163	山本勝市	当	自	元	公
19,567	19,332	235	—	—	58,377	板川正吾	当	社	前	公
13,917	13,700	212	—	5	56,888	青木正	当	自	前	公

選及挙定区員	市（区）郡	選挙当日の有権者数			棄権者数			投票者	
		男	女	計	男	女	計	男	女
第四区（三人）	春日部市	11,355	11,769	23,124	3,110	3,838	6,948	8,245	7,931
	羽生市	12,341	14,350	26,691	2,698	4,438	7,136	9,643	9,912
	越谷市	15,535	16,085	31,620	4,385	6,043	10,428	11,150	10,042
	北埼玉郡	12,966	14,343	27,309	2,212	3,353	5,565	10,754	10,990
	南埼玉郡	31,925	33,068	64,993	8,808	11,741	20,549	23,117	21,327
	北葛飾郡	35,079	37,649	72,728	8,612	11,705	20,317	26,467	25,944
	計	**157,408**	**170,067**	**327,475**	**38,633**	**54,526**	**93,159**	**118,775**	**115,541**
	備考「その他」欄 **36** は、投票用紙を交付したが、投票しなかつたと推定されるものである。								
合計		**780,896**	**822,121**	**1,603,017**	**227,807**	**286,387**	**514,194**	**553,089**	**535,734**

数 計	有効投票数	無効投票数	不受理票	その他	得票数	候補者氏名	当落選	党派別	新前元	公認
16,176	15,942	234	—	—	34,760	○佐瀬昌三	落	自	元	公
19,555	19,288	267	—	—	4,218	古末憲一	落	共	新	公
21,192	21,006	182	—	4	3,125	北岡巌	落	民社	新	公
21,744	21,406	336	—	2	1,700	竹川時正	落	無	新	
44,444	43,949	472	—	23						
52,411	51,561	847	1	2						
234,316	**231,231**	**3,048**	**1**	**36**	**231,231**	**7人**				
1,088,823	**1,076,302**	**12,383**	**3**	**135**	**1,076,302**	**25人**				

選及挙定区員	市(区)郡町村	選挙当日の有権者数			候補者得票数	
		男	女	計	福永健司	畑和
第一区(四人)	川口市	62,930	60,199	123,129	4,465	8,241
	浦和市	60,162	62,813	122,975	14,102	18,143
	大宮市	56,889	58,876	115,765	24,583	16,157
	鴻巣市	9,573	10,270	19,843	4,479	2,381
	上尾市	13,097	13,386	26,483	5,172	5,008
	与野市	13,372	13,897	27,269	4,551	4,158
	草加市	15,375	15,336	30,711	3,931	2,216
	蕨市	18,563	18,817	37,380	3,103	4,930
	北足立郡					
	戸田町	11,579	10,872	22,451	2,602	3,260
	伊奈村	1,939	1,995	3,934	1,043	655
	桶川町	7,174	7,410	14,584	3,467	2,666
	北本町	4,909	4,993	9,902	2,026	1,814
	吹上町	3,737	4,235	7,972	1,686	889
	足立町	4,704	4,774	9,478	1,365	916
	新座町	5,324	5,249	10,573	1,580	853
	朝霞町	11,046	9,289	20,335	2,713	1,555
	大和町	7,132	6,519	13,651	1,448	1,316
	鳩ヶ谷町	8,773	8,877	17,650	1,352	1,480
	計	66,317	64,213	130,530	19,282	15,404
	合計	316,278	317,807	634,085	83,668	76,638

選及挙定区員	市(区)郡町村	選挙当日の有権者数			候補者得票数
		男	女	計	小宮山重四郎
第二区(三人)	川越市	34,323	36,379	70,702	19,412
	所沢市	21,702	22,790	44,492	5,090
	飯能市	13,037	14,110	27,147	3,376
	東松山市	11,702	12,508	24,210	2,939
	狭山市	11,268	10,820	22,088	5,017
	入間郡				
	福岡町	7,559	7,901	15,460	1,452
	大井村	1,977	1,795	3,772	834
	富士見村	4,805	4,988	9,793	1,686
	三芳村	1,315	1,287	2,602	693
	西武町	1,685	2,124	3,809	555
	武蔵町	11,335	11,118	22,453	4,807

補者得票数					
只松祐治	大泉寛三	松永東	井堀繁男	平田藤吉	計
8,126	30,634	4,573	12,706	2,937	71,682
11,380	4,670	17,652	7,242	2,326	75,515
12,645	2,635	6,485	6,281	2,511	71,297
1,723	524	2,599	914	200	12,820
2,064	517	2,151	1,794	393	17,099
3,033	1,071	2,407	2,497	748	18,465
3,099	2,660	2,070	2,442	733	17,151
3,377	3,520	2,281	2,689	910	20,810
2,251	1,463	2,321	1,222	489	13,608
240	74	371	143	45	2,571
1,387	532	1,469	758	210	10,489
675	225	1,120	481	102	6,443
828	948	811	391	66	5,619
1,014	484	1,580	530	168	6,057
587	267	1,179	840	136	5,442
1,882	856	1,970	1,695	371	11,042
1,021	872	1,466	979	354	7,456
1,115	2,935	665	1,197	465	9,209
11,000	8,656	12,952	8,236	2,406	77,936
56,447	54,887	53,170	44,801	13,164	382,775

候補者得票数					
平岡忠次郎	松山千恵子	長又寿夫	長谷川勉	牛窪宗吉	計
8,489	12,685	3,527	3,273	1,774	49,160
11,514	5,982	1,315	1,655	1,732	27,288
6,590	4,694	2,888	1,099	554	19,201
3,130	2,845	5,534	2,144	479	17,071
4,086	3,617	1,120	744	660	15,244
3,556	1,241	696	876	1,226	9,047
692	414	194	99	261	2,494
1,941	1,399	803	425	430	6,684
387	429	195	61	82	1,847
1,326	382	144	302	59	2,768
4,753	2,574	1,143	713	374	14,364

選及挙定区員	市(区)郡町村	選挙当日の有権者数			小宮山重四郎	候補者得票数 平岡忠次郎	松山千恵子	長又寿夫	長谷川勉	牛窪宗吉	計
		男	女	計							
第二区(三人)	坂戸町	6,900	7,456	14,356	3,065	1,879	4,044	1,209	456	208	10,861
	毛呂山町	3,201	3,540	6,741	2,130	859	671	743	217	100	4,720
	越生町	2,859	3,200	6,059	1,061	927	1,218	782	209	121	4,318
	鶴ヶ島村	2,289	2,262	4,551	976	714	872	348	186	63	3,159
	日高町	4,995	5,272	10,267	2,429	2,036	1,456	854	636	181	7,592
	名栗村	1,000	1,092	2,092	480	549	256	348	37	14	1,684
	計	**49,920**	**52,035**	**101,955**	**20,168**	**19,619**	**14,956**	**7,459**	**4,217**	**3,119**	**69,538**
	比企郡										
	滑川村	2,119	2,239	4,358	306	616	914	1,281	153	126	3,396
	菅谷村	2,629	2,858	5,487	523	898	310	2,072	145	144	4,092
	小川町	7,083	8,173	15,256	2,156	2,964	1,961	3,967	678	463	12,189
	都幾川村	2,001	2,154	4,155	700	647	359	1,013	124	69	2,912
	玉川村	1,097	1,251	2,348	372	411	278	572	91	44	1,768
	川島村	4,455	4,842	9,297	3,340	655	1,437	981	238	167	6,818
	吉見村	4,201	4,472	8,673	3,170	692	513	1,671	260	83	6,389
	鳩山村	1,375	1,437	2,812	733	465	355	533	46	46	2,178
	計	**24,960**	**27,426**	**52,386**	**11,300**	**7,348**	**6,127**	**12,090**	**1,735**	**1,142**	**39,742**
	合計	**166,912**	**176,068**	**342,980**	**67,302**	**60,776**	**50,906**	**33,933**	**14,867**	**9,460**	**237,244**

選及挙定区員	市(区)郡町村	選挙当日の有権者数			荒舩清十郎	候補者得票数 鴨田宗一	高田富之	栗原福雄	沢田肇	計
		男	女	計						
第三区(三人)	**熊谷市**	**30,969**	**33,466**	**64,435**	**5,911**	**26,105**	**10,162**	**934**	**944**	**44,056**
	秩父市	**17,133**	**20,190**	**37,323**	**19,738**	**1,153**	**6,915**	**323**	**801**	**28,930**
	本庄市	**11,720**	**13,966**	**25,686**	**6,053**	**4,391**	**6,247**	**1,625**	**245**	**18,561**
	深谷市	**14,507**	**16,528**	**31,035**	**6,979**	**4,945**	**8,389**	**2,892**	**320**	**23,525**
	秩父郡									
	横瀬村	1,982	2,281	4,263	2,603	127	690	36	50	3,506
	皆野町	3,803	4,453	8,256	5,224	265	1,290	50	87	6,916
	野上町	2,288	2,769	5,057	2,953	224	871	40	33	4,121
	吉田町	2,420	2,683	5,103	2,608	90	1,071	49	92	3,910
	小鹿野町	3,739	4,370	8,109	4,636	223	1,423	80	188	6,550
	両神村	1,241	1,381	2,622	1,364	217	490	29	40	2,140
	大滝村	2,205	1,964	4,169	1,950	237	574	39	49	2,849
	荒川村	1,724	1,989	3,713	2,035	189	683	30	56	2,993
	東秩父村	1,625	1,714	3,339	2,005	114	690	72	18	2,899
	計	**21,027**	**23,604**	**44,631**	**25,378**	**1,686**	**7,782**	**425**	**613**	**35,884**

選及挙定区員	市(区)郡町村	選挙当日の有権者数			荒船清十郎
		男	女	計	
第三区(三人)	**児玉郡**				
	美里村	3,262	3,676	6,938	2,083
	児玉町	5,134	5,874	11,008	2,879
	神川村	2,912	3,190	6,102	2,313
	神泉村	568	577	1,145	454
	上里村	4,197	4,890	9,087	2,566
	計	**16,073**	**18,207**	**34,280**	**10,295**
	大里郡				
	大里村	2,041	2,222	4,263	608
	江南村	2,030	2,233	4,263	674
	妻沼町	5,954	6,764	12,718	1,867
	豊里村	2,751	3,120	5,871	685
	岡部村	4,013	4,442	8,455	1,304
	川本村	2,632	2,860	5,492	1,290
	花園村	2,180	2,387	4,567	1,408
	寄居町	7,268	8,190	15,458	5,507
	計	**28,869**	**32,218**	**61,087**	**13,343**
	合計	**140,298**	**158,179**	**298,477**	**87,697**

選及挙定区員	市(区)郡町村	選挙当日の有権者数			候補者得票数	
		男	女	計	山本勝市	板川正吾
第四区(三人)	**行田市**	**15,881**	**18,246**	**34,127**	**6,936**	**6,250**
	加須市	**12,022**	**13,841**	**25,863**	**9,005**	**3,634**
	岩槻市	**10,304**	**10,716**	**21,020**	**3,744**	**3,439**
	春日部市	**11,355**	**11,769**	**23,124**	**3,109**	**3,409**
	羽生市	**12,341**	**14,350**	**26,691**	**9,013**	**3,671**
	越谷市	**15,535**	**16,085**	**31,620**	**7,577**	**6,713**
	北埼玉郡					
	騎西町	4,404	4,821	9,225	1,538	888
	南河原村	959	1,098	2,057	364	459
	川里村	2,152	2,352	4,504	377	336
	北川辺村	2,192	2,461	4,653	1,070	833
	大利根村	3,259	3,611	6,870	2,279	861
	計	**12,966**	**14,343**	**27,309**	**5,628**	**3,377**
	南埼玉郡					
	八潮村	4,980	4,727	9,707	2,977	1,881

候補者得票数				
鴨田宗一	高田富之	栗原福雄	沢田肇	計
1,091	1,526	851	39	5,590
2,047	2,136	542	101	7,705
373	1,743	318	72	4,819
99	344	81	7	985
1,899	1,970	285	146	6,866
5,509	**7,719**	**2,077**	**365**	**25,965**
2,018	666	69	22	3,383
1,713	691	97	29	3,204
4,484	1,629	2,093	87	10,160
1,123	1,377	1,597	40	4,822
1,902	1,885	793	64	5,948
1,895	952	227	23	4,387
1,159	995	221	57	3,840
3,628	2,816	244	192	12,387
17,922	**11,011**	**5,341**	**514**	**48,131**
61,711	**58,225**	**13,617**	**3,802**	**225,052**

補者得票数					
青木正	佐瀬昌三	古末憲一	北岡巌	竹川時正	計
9,745	**593**	**656**	**833**	**34**	**25,047**
5,514	**591**	**433**	**141**	**14**	**19,332**
3,115	**2,908**	**226**	**188**	**80**	**13,700**
1,541	**6,501**	**328**	**229**	**825**	**15,942**
5,840	**381**	**195**	**154**	**34**	**19,288**
1,351	**4,586**	**402**	**315**	**62**	**21,006**
4,610	138	65	36	7	7,282
586	62	14	12	3	1,500
3,108	19	22	20	2	3,884
1,323	253	13	14	14	3,520
1,737	257	46	32	8	5,220
11,364	**729**	**160**	**114**	**34**	**21,406**
382	786	81	80	26	6,213

選及挙定区員	市(区)郡町村	選挙当日の有権者数			候補者得票数	
		男	女	計	山本勝市	板川正吾
第四区(三人)	宮代町	3,534	3,718	7,252	665	2,179
	久喜町	7,310	7,694	15,004	2,012	3,839
	蓮田町	6,417	6,720	13,137	1,958	2,934
	白岡町	5,163	5,385	10,548	1,105	2,213
	菖蒲町	4,521	4,824	9,345	1,353	1,484
	計	**31,925**	**33,068**	**64,993**	**10,070**	**14,530**
	北葛飾郡					
	栗橋町	3,722	4,096	7,818	1,261	1,651
	鷲宮町	2,435	2,607	5,042	835	1,327
	幸手町	6,918	7,614	14,532	3,645	2,288
	杉戸町	4,798	5,226	10,024	1,951	1,665
	松伏村	2,528	2,719	5,247	1,433	1,166
	吉川町	4,629	4,796	9,425	3,134	1,653
	三郷村	5,608	5,768	11,376	3,083	1,957
	庄和村	4,441	4,823	9,264	1,739	1,647
	計	**35,079**	**37,649**	**72,728**	**17,081**	**13,354**
	合計	**157,408**	**170,067**	**327,475**	**72,163**	**58,377**

補者得票数					
青木正	佐瀬昌三	古末憲一	北岡巌	竹川時正	計
1,471	690	59	53	24	5,141
3,428	620	233	124	19	10,275
1,943	1,445	170	153	34	8,637
1,945	1,594	116	78	20	7,071
2,556	1,028	127	38	26	6,612
11,725	**6,163**	**786**	**526**	**149**	**43,949**
896	1,263	223	88	20	5,402
733	746	36	26	12	3,715
1,523	2,276	171	113	53	10,069
987	2,385	101	116	103	7,308
375	719	37	42	9	3,781
597	1,780	137	53	23	7,377
968	1,176	159	92	24	7,459
614	1,963	168	95	224	6,450
6,693	**12,308**	**1,032**	**625**	**468**	**51,561**
56,888	**34,760**	**4,218**	**3,125**	**1,700**	**231,231**

千　葉　県

選及挙定区員	市（区）郡	選挙当日の有権者数			棄権者数			投票者	
		男	女	計	男	女	計	男	女
第一区（四人）	千葉市	90,718	87,867	178,585	38,875	39,809	78,684	51,843	48,058
	市川市	52,409	54,414	106,823	21,864	24,895	46,759	30,545	29,519
	船橋市	53,564	54,163	107,727	21,958	24,770	46,728	31,606	29,393
	松戸市	36,481	36,498	72,979	16,136	17,710	33,846	20,345	18,788
	野田市	16,307	17,727	34,034	4,990	6,772	11,762	11,317	10,955
	習志野市	13,794	14,079	27,873	4,877	5,641	10,518	8,917	8,438
	柏市	23,279	23,797	47,076	10,399	11,966	22,365	12,880	11,831
	市原市	23,380	23,610	46,990	5,904	5,959	11,863	17,476	17,651
	千葉郡	7,804	8,108	15,912	2,929	3,666	6,595	4,875	4,442
	市原郡	7,943	8,836	16,779	893	1,149	2,042	7,050	7,687
	東葛飾郡	37,270	36,978	74,248	14,122	16,638	30,760	23,148	20,340
	計	**362,949**	**366,077**	**729,026**	**142,947**	**158,975**	**301,922**	**220,002**	**207,102**
第二区（四人）	銚子市	25,302	29,725	55,027	10,291	15,444	25,735	15,011	14,281
	佐原市	13,546	16,026	29,572	3,719	6,189	9,908	9,827	9,837
	成田市	12,298	14,300	26,598	4,392	6,388	10,780	7,906	7,912
	佐倉市	10,852	11,996	22,848	4,155	6,222	10,377	6,697	5,774
	八日市場市	9,814	11,587	21,401	2,582	4,181	6,763	7,232	7,406
	旭市	8,678	10,299	18,977	2,854	4,633	7,487	5,824	5,666
	印旛郡	31,857	34,982	66,839	10,642	15,486	26,128	21,215	19,496
	海上郡	5,717	6,835	12,552	1,277	1,807	3,084	4,440	5,028
	匝瑳郡	6,350	7,220	13,570	1,766	2,641	4,407	4,584	4,579
	香取郡	31,135	35,906	67,041	6,595	9,823	16,418	24,540	26,083
	計	**155,549**	**178,876**	**334,425**	**48,273**	**72,814**	**121,087**	**107,276**	**106,062**
第三区（五人）	館山市	16,676	19,490	36,166	4,070	4,735	8,805	12,606	14,755
	木更津市	16,039	17,793	33,832	6,043	8,735	14,778	9,996	9,058
	茂原市	12,011	13,726	25,737	3,698	4,838	8,536	8,313	8,888
	東金市	9,411	10,806	20,217	2,227	3,198	5,425	7,184	7,608
	勝浦市	8,308	9,454	17,762	1,954	2,456	4,410	6,354	6,998
	長生郡	20,698	23,615	44,313	4,573	6,335	10,908	16,125	17,280
	山武郡	34,348	39,457	73,805	10,280	14,492	24,772	24,068	24,965
	君津郡	36,264	40,161	76,425	6,940	9,997	16,937	29,324	30,164

備考 「その他」欄 **24** は、投票用紙を交付したが、投票しなかつたと推定されるものである。

備考 「その他」欄 **14** は、投票用紙を交付したが、投票しなかつたと推定されるものである。

数 計	有効投票数	無効投票数	不受理票	その他	得票数	候補者氏名	当、落選	党派別	新前元	公認
99,901	99,045	847	—	9	101,919	川島正次郎	当	自	前	公
60,064	59,719	345	—	—	69,177	吉川兼光	当	民社	元	公
60,999	60,679	320	—	—	66,689	臼井荘一	当	自	前	公
39,133	38,888	245	—	—	65,874	始関伊平	当	自	前	公
22,272	22,093	177	—	2	59,053	○藤原豊次郎	落	社	前	公
17,355	17,230	125	—	—	47,761	○木原実	落	社	新	公
24,711	24,596	105	2	8	12,671	川崎巳三郎	落	共	新	公
35,127	34,813	309	—	5	732	高木俊司	落	無	新	
9,317	9,247	70	—	—	232	阿部十七	落	諸	新	公
14,737	14,632	105	—	—						
43,488	43,166	322	—	—						
427,104	**424,108**	**2,970**	**2**	**24**	**424,108**	**9人**				
29,292	29,163	129	—	—	69,906	山村新治郎	当	自	前	公
19,664	19,568	94	—	2	44,693	桜井茂尚	当	社	新	公
15,818	15,712	105	—	1						
12,471	12,362	108	—	1	39,655	伊能繁次郎	当	自	前	公
14,638	14,557	80	—	1	38,062	寺島隆太郎	当	自	前	公
11,490	11,407	81	—	2						
40,711	40,333	377	—	1	15,108	○鎌形剛	落	無	新	
9,468	9,356	112	—	—	4,424	佐藤二郎	落	共	新	公
9,163	9,101	62	—	—						
50,623	50,289	328	—	6						
213,338	**211,848**	**1,476**	**—**	**14**	**211,848**	**6人**				
27,361	27,242	119	—	—	76,264	水田三喜男	当	自	前	公
19,054	18,909	145	—	—	74,308.996	森清	当	自	前	公
17,201	17,133	68	—	—						
14,792	14,712	80	—	—	57,729	千葉三郎	当	自	前	公
13,352	13,280	72	—	—	55,443.983	實川清之	当	社	前	公
33,405	33,198	205	—	2						
49,033	48,782	249	—	2	47,245	中村庸一郎	当	自	前	公
59,488	58,792	696	—	—						

選及挙定区員	市（区）郡	選挙当日の有権者数			棄権者数			投票者	
		男	女	計	男	女	計	男	女
第三区（五人）	夷隅郡	21,025	24,452	45,477	4,924	6,539	11,463	16,101	17,913
	安房郡	36,248	41,717	77,965	7,074	7,952	15,026	29,174	33,765
	計	**211,028**	**240,671**	**451,699**	**51,783**	**69,277**	**121,060**	**159,245**	**171,394**
	備考 「その他」欄 14 は、投票用紙を交付したが、投票しなかつたと推定されるものである。								
合計		**729,526**	**785,624**	**1,515,150**	**243,003**	**301,066**	**544,069**	**486,523**	**484,558**

数 計	有効投票数	無効投票数	不受理票	その他	得票数	候補者氏名	当落選	党派別	新前元	公認
34,014	33,712	298	—	4	13,901	岩永武夫	落	無	新	
62,939	62,684	249	—	6	3,552	岩瀬宝作	落	共	新	公
330,639	**328,444**	**2,181**	—	**14**	**328,443.979**	**7人**				
971,081	**964,400**	**6,627**	**2**	**52**	**964,399.979**	**22人**				

選及挙定区員	市(区)郡町村	選挙当日の有権者数			候補者得票数	
		男	女	計	川島正次郎	吉川兼光
第一区(四人)	千葉市	90,718	87,867	178,585	8,235	12,920
	市川市	52,409	54,414	106,823	16,252	11,474
	船橋市	53,564	54,163	107,727	15,470	17,059
	松戸市	36,481	36,498	72,979	12,886	5,120
	野田市	16,307	17,727	34,034	8,984	2,779
	習志野市	13,794	14,079	27,873	4,870	3,764
	柏市	23,279	23,797	47,076	7,479	5,092
	市原市	23,380	23,610	46,990	3,969	2,710
	千葉郡					
	八千代町	7,804	8,108	15,912	2,426	1,589
	計	7,804	8,108	15,912	2,426	1,589
	市原郡					
	南総町	4,771	5,282	10,053	3,629	513
	加茂村	3,172	3,554	6,726	2,173	357
	計	7,943	8,836	16,779	5,802	870
	東葛飾郡					
	浦安町	5,255	5,349	10,604	2,418	718
	鎌ケ谷町	5,037	5,011	10,048	1,527	952
	流山町	9,312	9,743	19,055	3,837	1,766
	関宿町	3,237	3,607	6,844	1,690	364
	我孫子町	9,229	9,856	19,085	3,876	1,602
	沼南村	5,200	3,412	8,612	2,198	398
	計	37,270	36,978	74,248	15,546	5,800
	合計	362,949	366,077	729,026	101,919	69,177

選及挙定区員	市(区)郡町村	選挙当日の有権者数			候補者得票数
		男	女	計	山村新治郎
第二区(四人)	銚子市	25,302	29,725	55,027	8,385
	佐原市	13,546	16,026	29,572	10,555
	成田市	12,298	14,300	26,598	3,241
	佐倉市	10,852	11,996	22,848	3,173
	八日市場市	9,814	11,587	21,401	3,167
	旭市	8,678	10,299	18,977	3,083
	印旛郡				
	四街道町	4,986	5,421	10,407	1,200
	酒々井町	1,866	1,993	3,859	479

候補者得票数							
臼井莊一	始関伊平	藤原豊次郎	木原実	川崎巳三郎	高木俊司	阿部十七	計
36,991	13,429	10,402	13,847	3,028	146	47	99,045
5,636	5,225	11,572	7,486	1,924	121	29	59,719
5,530	4,463	7,208	8,129	2,716	83	21	60,679
2,456	4,138	7,568	5,025	1,571	102	22	38,888
1,448	1,474	5,969	866	526	32	15	22,093
1,623	1,386	2,264	2,761	512	44	6	17,230
2,711	1,607	4,299	2,515	832	45	16	24,596
4,095	19,037	2,016	2,676	260	29	21	34,813
1,627	1,460	1,030	905	188	19	3	9,247
1,627	1,460	1,030	905	188	19	3	9,247
403	3,790	359	214	75	3	—	8,986
437	2,134	377	113	44	11	—	5,646
840	5,924	736	327	119	14	—	14,632
676	1,287	417	353	164	11	8	6,052
442	579	607	568	132	16	4	4,827
750	837	2,403	1,064	314	23	18	11,012
288	2,112	452	142	55	14	9	5,126
648	1,488	1,863	931	293	16	6	10,723
928	1,428	247	166	37	17	7	5,426
3,732	7,731	5,989	3,224	995	97	52	43,166
66,689	65,874	59,053	47,761	12,671	732	232	424,108

候補者得票数					
桜井茂尚	伊能繁次郎	寺島隆太郎	鎌形剛	佐藤二郎	計
7,665	5,104	4,124	2,869	1,016	29,163
2,445	5,135	444	423	566	19,568
3,338	2,433	4,576	1,664	460	15,712
3,641	2,438	2,190	546	374	12,362
5,129	3,445	2,469	233	114	14,557
2,276	932	4,332	670	114	11,407
1,532	1,590	1,215	139	120	5,796
521	694	271	145	98	2,208

選及挙定区員	市(区)郡町村	選挙当日の有権者数			候補者得票数
		男	女	計	山村新治郎
第	八街町	7,280	8,104	15,384	2,856
	富里村	3,433	3,734	7,167	1,449
	印旛村	2,470	2,747	5,217	1,223
	白井村	2,491	2,566	5,057	478
	印西町	4,987	5,526	10,513	1,947
	本埜村	1,525	1,641	3,166	214
	栄町	2,819	3,250	6,069	859
	計	**31,857**	**34,982**	**66,839**	**10,705**
	海上郡				
	海上町	2,489	2,924	5,413	738
二	飯岡町	3,228	3,911	7,139	2,684
	計	**5,717**	**6,835**	**12,552**	**3,422**
	匝瑳郡				
	光町	3,404	3,938	7,342	1,708
	野栄町	2,946	3,282	6,228	831
	計	**6,350**	**7,220**	**13,570**	**2,539**
区	**香取郡**				
	下総町	2,137	2,422	4,559	1,907
	神崎町	1,603	1,890	3,493	1,302
	大栄町	3,073	3,432	6,505	1,719
	小見川町	6,038	7,179	13,217	4,826
(四	山田町	3,764	4,335	8,099	2,772
	栗源町	1,661	1,847	3,508	1,891
	多古町	5,646	6,443	12,089	4,252
	干潟町	2,921	3,387	6,308	953
	東庄町	4,292	4,971	9,263	2,014
	計	**31,135**	**35,906**	**67,041**	**21,636**
人)	**合計**	**155,549**	**178,876**	**334,425**	**69,906**

候補者得票数						
桜井茂尚	伊能繁次郎	寺島隆太郎	鎌形剛	佐藤二郎	計
2,946	1,158	1,278	804	404	9,446
1,067	988	692	737	209	5,142
419	526	718	92	29	3,007
419	1,076	542	42	18	2,575
1,181	1,940	992	334	86	6,480
269	686	409	200	20	1,798
761	1,419	508	281	53	3,881
9,115	**10,077**	**6,625**	**2,774**	**1,037**	**40,333**
649	720	1,300	315	35	3,757
1,078	607	872	301	57	5,599
1,727	**1,327**	**2,172**	**616**	**92**	**9,356**
1,085	702	1,522	331	53	5,401
759	1,044	946	94	26	3,700
1,844	**1,746**	**2,468**	**425**	**79**	**9,101**
509	590	213	93	29	3,341
365	752	50	20	52	2,541
561	1,013	677	110	24	4,104
1,160	1,183	1,604	663	133	9,569
821	766	1,064	702	32	6,157
370	357	187	108	14	2,927
2,088	1,275	1,210	113	150	9,088
708	433	2,391	553	78	5,116
931	649	1,266	2,526	60	7,446
7,513	**7,018**	**8,662**	**4,888**	**572**	**50,289**
44,693	**39,655**	**38,062**	**15,108**	**4,424**	**211,848**

選及挙定区員	市(区)郡町村	選挙当日の有権者数			候補者得票数
		男	女	計	水田三喜男
第三区(五人)	**館山市**	**16,676**	**19,490**	**36,166**	**11,853**
	木更津市	**16,039**	**17,793**	**33,832**	**4,242**
	茂原市	**12,011**	**13,726**	**25,737**	**1,300**
	東金市	**9,411**	**10,806**	**20,217**	**2,547**
	勝浦市	**8,308**	**9,454**	**17,762**	**1,619**

候補者得票数						
森清	千葉三郎	實川清之	中村庸一郎	岩永武夫	岩瀬宝作	計
1,329	531	3,950	9,215	132	232	27,242
2,712	1,745	3,024	2,939	3,841	406	18,909
2,909.326	8,064	3,671.673	626	181	381	17,132.999
1,989.661	5,560	4,024.338	402	36	153	14,711.999
8,688.562	277	1,480.437	885	71	259	13,279.999

選及挙定区員	市(区)郡町村	選挙当日の有権者数			候補者得票数
		男	女	計	水田三喜男
	長生郡				
	一宮町	2,902	3,386	6,288	853
	睦沢村	2,322	2,625	4,947	449
	長生村	2,754	3,247	6,001	583
	白子町	3,401	3,722	7,123	403
	本納町	3,142	3,609	6,751	629
	長柄町	2,407	2,745	5,152	277
	長南町	3,770	4,281	8,051	386
	計	**20,698**	**23,615**	**44,313**	**3,580**
	山武郡				
第	土気町	2,098	2,247	4,345	280
	大網白里町	7,186	8,123	15,309	964
	九十九里町	5,328	6,226	11,554	640
	成東町	6,048	6,980	13,028	1,731
	山武町	2,828	3,214	6,042	1,101
	蓮沼村	1,383	1,651	3,034	211
三	松尾町	3,131	3,673	6,804	920
	横芝町	3,578	4,246	7,824	870
	芝山町	2,768	3,097	5,865	200
	計	**34,348**	**39,457**	**73,805**	**6,917**
	君津郡				
区	袖ケ浦町	4,055	4,332	8,387	697
	平川町	3,019	3,169	6,188	857
	富来田町	1,956	2,128	4,084	474
	小櫃村	2,023	2,273	4,296	357
	上総町	3,852	4,369	8,221	612
	君津町	3,735	4,383	8,118	2,018
(五	小糸町	1,757	1,880	3,637	664
	清和村	1,346	1,413	2,759	550
	富津町	4,872	5,397	10,269	3,082
	大佐和町	4,107	4,652	8,759	2,116
	天羽町	5,542	6,165	11,707	2,432
	計	**36,264**	**40,161**	**76,425**	**13,859**
	夷隅郡				
	大多喜町	4,655	5,188	9,843	370
	岬町	3,822	4,538	8,360	756

候補者得票数						
森清	千葉三郎	實川清之	中村庸一郎	岩永武夫	岩瀬宝作	計
1,106.094	1,470	914.905	223	60	103	4,729.999
527	1,670	686	286	27	36	3,681
620	2,039	995	78	147	33	4,495
1,205.884	2,014	714.115	300	137	55	4,828.999
858	2,335	759	102	109	35	4,827
675.479	1,929	732.520	160	21	23	3,817.999
1,686.348	3,545	815.652	316	14	55	6,818
6,678.805	**15,002**	**5,617.192**	**1,465**	**515**	**340**	**33,197.997**
797	806	845	193	88	30	3,039
2,104.456	3,070	2,500.543	386	76	119	9,219.999
2,932.710	2,119	1,195.289	402	29	91	7,408.999
1,460	1,683	2,113	565	23	119	7,694
565.286	1,144	1,406.713	127	5	29	4,377.999
636	224	391	596	3	12	2,073
2,393.317	378	1,240.682	167	12	23	5,133.999
1,054.854	1,543	1,415.145	181	35	54	5,152.999
415.697	577	3,158.302	310	8	13	4,681.999
12,359.320	**11,544**	**14,265.674**	**2,927**	**279**	**490**	**48,781.994**
1,106	1,506	734	336	1,454	56	5,889
822	1,863	1,008	380	657	36	5,623
1,008	1,194	532	188	301	21	3,718
865	1,294	442	209	164	21	3,352
1,474.554	2,228	1,185.445	506	499	37	6,541.999
695.415	657	977.584	705	1,097	50	6,199.999
218	511	484	783	419	43	3,122
260	44	278	762	389	8	2,291
613.020	347	903.979	1,023	1,545	160	7,673.999
596	279	1,166	1,288	698	38	6,181
1,172	452	1,027	2,276	798	43	8,200
8,829.989	**10,375**	**8,738.008**	**8,456**	**8,021**	**513**	**58,791.997**
5,813.526	659	1,089.473	144	34	75	8,184.999
2,877.745	1,310	981.254	301	22	82	6,329.999

選及挙定区員	市(区)郡町村	選挙当日の有権者数			候補者得票数
		男	女	計	水田三喜男
第三区(五人)	夷隅町	2,944	3,320	6,264	157
	御宿町	2,616	3,195	5,811	527
	大原町	6,988	8,211	15,199	1,313
	計	21,025	24,452	45,477	3,123
	安房郡				
	富浦町	2,281	2,692	4,973	2,085
	富山町	2,449	2,764	5,213	2,112
	鋸南町	4,337	4,810	9,147	3,580
	三芳村	1,725	1,852	3,577	988
	白浜町	1,969	3,055	5,024	1,107
	千倉町	5,389	6,059	11,448	2,957
	丸山町	2,615	2,759	5,374	1,967
	和田町	2,502	2,924	5,426	2,395
	江見町	2,212	2,527	4,739	2,856
	長狭町	2,408	2,665	5,073	2,314
	鴨川町	5,036	5,868	10,904	3,081
	天津小湊町	3,325	3,742	7,067	1,782
	計	36,248	41,717	77,965	27,224
	合計	211,028	240,671	451,699	76,264

候補者得票数						
森清	千葉三郎	賀川清之	中村庸一郎	岩永武夫	岩瀬宝作	計
3,429.414	397	587.585	80	14	37	4,701.999
1,936	314	622	692	54	35	4,180
4,854.343	824	1,358.656	1,667	170	128	10,314.999
18,911.028	**3,504**	**4,638.968**	**2,884**	**294**	**357**	**33,711.996**
229	46	337	1,408	20	16	4,141
320	255	375	1,225	19	18	4,324
383	158	808	2,049	100	33	7,111
81	34	261	1,556	17	12	2,949
779	46	325	1,104	11	29	3,401
1,422	134	895	3,087	29	132	8,656
350.809	104	516.190	1,435	135	24	4,531.999
511	60	410	1,159	56	17	4,608
570	27	261	434	11	12	4,171
488.496	56	494.503	1,053	20	28	4,453.999
2,853	125	875	1,701	34	42	8,711
1,914	82	476	1,235	79	58	5,626
9,901.305	**1,127**	**6,033.693**	**17,446**	**531**	**421**	**62,683.998**
74,308.996	**57,729**	**55,443.983**	**47,245**	**13,901**	**3,552**	**328,443.979**

東　京　都

選挙区及定員	市（区）郡	選挙当日の有権者数			棄権者数			投票者	
		男	女	計	男	女	計	男	女
第一区（四人）	千代田区	39,697	32,621	72,318	16,319	14,539	30,858	23,378	18,082
	中央区	53,415	43,505	96,920	23,921	20,208	44,129	29,494	23,297
	港区	80,969	78,492	159,461	37,087	39,110	76,197	43,882	39,382
	新宿区	129,751	124,640	254,391	60,472	61,870	122,342	69,279	62,770
	文京区	79,755	79,330	159,085	28,781	31,402	60,183	50,974	47,928
	台東区	93,233	85,998	179,231	38,653	42,390	81,043	54,580	43,608
	計	476,820	444,586	921,406	205,233	209,519	414,752	271,587	235,067
第二区（三人）	品川区	130,108	125,922	256,030	51,168	52,366	103,534	78,940	73,556
	大田区	231,698	212,243	443,941	93,305	87,857	181,162	138,393	124,386
	大島支庁管内	5,297	5,855	11,152	1,281	1,915	3,196	4,016	3,940
	三宅支庁管内	1,639	1,813	3,452	372	458	830	1,267	1,355
	八丈支庁管内	3,428	3,566	6,994	522	668	1,190	2,906	2,898

備考 「その他」欄 46 は、投票用紙を交付したが、投票しなかつたと推定されるものである。

投票者数 計	有効投票数	無効投票数	不受理票	その他	得票数	候補者氏名	当落選	党派別	新前元	公認
41,460	40,516	943	—	1	142,688	田中榮一	当	自	前	公
					83,192	麻生良方	当	民社	新	公
					77,481	原彪	当	社	前	公
52,791	51,889	899	—	3	74,573	四宮久吉	当	自	新	公
					67,614	○広沢賢一	落	社	新	公
					41,670	○きくなみかつみ	落	共	元	公
83,264	81,552	1,704	—	8	3,727	品川司	落	無	新	
					791	鎌田文雄	落	無	新	
					731	南俊夫	落	無	新	
132,049	130,341	1,708	—	—	676	清水亘	落	諸	新	公
					529	高橋秀郎	落	諸	新	公
					501	山本達雄	落	諸	新	公
					487	中村吟造	落	無	新	
98,902	97,099	1,803	—	—	466	平野世界	落	無	新	
					425	荒原朴水	落	無	新	
					411	木村八郎	落	諸	新	公
98,188	95,326	2,828	—	34	284	岸本力男	落	諸	新	公
					256	藤田一郎	落	諸	新	公
					164	浜十九	落	諸	新	公
					57	森高十六	落	諸	新	公
506,654	496,723	9,885	—	46	496,723	20人				

152,496	150,574	1,917	5	—	98,119	大柴滋夫	当	社	前	公
					77,854	菊池義郎	当	自	元	公
262,779	258,785	3,972	—	22	72,836	宇都宮徳馬	当	自	前	公
					71,529	○加藤勘十	落	社	前	公
					38,697	○本島寛	落	自	新	公
7,956	7,800	156	—	—	38,135	○川端文夫	落	民社	新	公
					19,120	塚田大願	落	共	新	公
2,622	2,550	72	—	—	6,941	山本長蔵	落	無	新	
					927	近衛仙子	落	諸	新	公
					463	下田九郎	落	諸	新	公
5,804	5,754	50	—	—	450	福田進	落	諸	新	公
					135	遠井司郎	落	諸	新	公
					112	藤井二十	落	諸	新	公

選挙区	市（区）郡	選挙当日の有権者数 男	女	計	棄権者数 男	女	計	投票者 男	女
第二区（二人）	**計**	**372,170**	**349,399**	**721,569**	**146,648**	**143,264**	**289,912**	**225,522**	**206,135**
	備考 「その他」欄 **22** は、投票用紙を交付したが、投票しなかつたと推定されるものである。								
第三区（三人）	目黒区	94,905	91,234	186,139	37,917	37,036	74,953	56,988	54,198
	世田谷区	204,232	203,033	407,265	75,163	75,880	151,043	129,069	127,153
	計	**299,137**	**294,267**	**593,404**	**113,080**	**112,916**	**225,996**	**186,057**	**181,351**
	備考 「その他」欄 **4** は、投票用紙を交付したが、投票しなかつたと推定されるものである。								
第四区（三人）	渋谷区	83,542	87,628	171,170	34,957	39,816	74,773	48,585	47,812
	中野区	114,452	110,797	225,249	46,710	44,231	90,941	67,742	66,566
	杉並区	158,879	159,532	318,411	66,744	70,241	136,985	92,135	89,291

数 計	有効投票数	無効投票数	不受理票	その他	得票数	候補者氏名	当落選	党派別	新前元	公認
					79	笠原二郎	落	諸	新	公
					66	江尻淳之助	落	諸	新	公
431,657	**425,463**	**6,167**	**5**	**22**	**425,463**	**15人**				
111,186	109,821	1,363	—	2	93,714	賀屋興宣	当	自	前	公
					75,973	鈴木茂三郎	当	社	前	公
					62,366	本島百合子	当	民社	前	公
					60,194.210	○高田なほ子	落	社	新	公
					50,423	○広川弘禅	落	自	元	公
					19,305	土岐強	落	共	新	公
					844	貴島桃隆	落	無	新	
256,222	253,796	2,424	—	2	243	大井一郎	落	諸	新	公
					154.785	高田十八	落	諸	新	公
					139	清水巌	落	諸	新	公
					80	藤木三郎	落	諸	新	公
					78	中堂利夫	落	諸	新	公
					66	高橋十郎	落	諸	新	公
					37	曾田二一	落	諸	新	公
367,408	**363,617**	**3,787**	**—**	**4**	**363,616.995**	**14人**				
96,397	95,059	1,313	1	24	74,550	帆足計	当	社	前	公
					71,414	岡崎英城	当	自	前	公
					62,868	重盛寿治	当	社	新	公
					61,247	○小峯柳多	落	自	元	公
134,308	131,348	2,771	—	189	55,435	○菊川君子	落	民社	元	公
					37,363	○松本善明	落	共	新	公
					35,749	○花村正道	落	自	新	公
					3,632	白河忠一	落	無	新	
					1,148	石井正二	落	無	新	
181,426	179,032	2,390	2	2	718	浅沼美知雄	落	無	新	
					561	九条裕美	落	諸	新	公
					231	山口十一	落	諸	新	公
					202	岡田尚平	落	諸	新	公

選及挙定区員	市（区）郡	選挙当日の有権者数 男	女	計	棄権者数 男	女	計	投票者 男	女
第四区（三人）	計	356,873	357,957	714,830	148,411	154,288	302,699	208,462	203,669
	備考 「その他」欄 215 は、投票用紙を交付したが、投票しなかつたと推定されるものである。								
第五区（四人）	豊島区	116,126	114,444	230,570	48,776	49,176	97,952	67,350	65,268
	北区	140,892	137,624	278,516	53,202	51,103	104,305	87,690	86,521
	板橋区	137,253	126,645	263,898	54,121	48,665	102,786	83,132	77,980
	練馬区	109,855	107,250	217,105	42,284	42,221	84,505	67,571	65,029
	計	504,126	485,963	990,089	198,383	191,165	389,548	305,743	294,798
	備考 「その他」欄 43 は、投票用紙を交付したが、投票しなかつたと推定されるものである。								
第六区（五人）	墨田区	100,344	89,664	190,008	37,530	36,362	73,892	62,814	53,302
	江東区	114,692	92,760	207,452	53,494	43,178	96,672	61,198	49,582
	荒川区	82,934	77,404	160,338	27,595	25,558	53,153	55,339	51,846
	足立区	129,233	125,017	254,250	43,993	44,901	88,894	85,240	80,116

数 計	有効投票数	無効投票数	不受理票	その他	得票数	候補者氏名	当落選	党派別	新前元	公認
					131	中川二四	落	諸	新	公
					86	信岡博	落	諸	新	公
					57	島崎十三	落	諸	新	公
					34	柿沼二六	落	諸	新	公
					13	笹崎四郎	落	諸	新	公
412,131	405,439	6,474	3	215	405,439	18人				
132,618	131,260	1,350	1	7	121,207	中村梅吉	当	自	前	公
					117,175	神近市子	当	社	元	公
					100,380	河野密	当	社	前	公
174,211	172,699	1,489	—	23	91,704	濱野清吾	当	自	前	公
					79,861	○鈴木仙八	落	自	前	公
					44,299	○神山茂夫	落	共	元	公
					36,108	重枝琢巳	落	民社	新	公
161,112	158,753	2,352	—	7	919	つくし次郎	落	無	新	
					564	日比辰三郎	落	無	新	
					399	小林二二	落	諸	新	公
132,600	131,159	1,435	—	6	338	坂田稔	落	諸	新	公
					332	大木明雄	落	諸	新	公
					289	加藤直臣	落	諸	新	公
					179	松本五郎	落	諸	新	公
					117	高田十二	落	諸	新	公
600,541	593,871	6,626	1	43	593,871	15人				
116,116	113,817	2,299	—	—	103,606	山口シヅエ	当	社	前	公
					102,296	島上善五郎	当	社	前	公
110,780	108,491	2,283	—	6	99,095	天野公義	当	自	前	公
					93,234	島村一郎	当	自	前	公
107,185	104,948	2,237	—	—	84,682	鯨岡兵輔	当	自	新	公
					74,397	○林博	落	自	前	公
					72,369	○安田竜	落	社	新	公
165,356	162,143	3,213	—	—	46,850	○島清	落	民社	新	公

選及挙定区員	市（区）郡	選挙当日の有権者数			棄権者数			投票者	
		男	女	計	男	女	計	男	女
第六区（五人）	葛飾区	117,255	113,360	230,615	45,039	46,824	91,863	72,216	66,536
	江戸川区	102,045	97,243	199,288	42,233	44,285	86,518	59,812	52,958
	計	**646,503**	**595,448**	**1,241,951**	**249,884**	**241,108**	**490,992**	**398,619**	**354,340**
	備考「その他」欄 **25** は、投票用紙を交付したが、投票しなかつたと推定されるものである。								
第七区（五人）	八王子市	52,758	56,229	108,987	13,698	17,628	31,326	39,060	38,601
	立川市	27,182	28,763	55,945	8,769	10,624	19,393	18,413	18,139
	武蔵野市	43,441	42,496	85,937	18,862	19,109	37,971	24,579	23,387
	三鷹市	37,912	35,547	73,459	15,639	15,163	30,802	22,273	20,384
	青梅市	17,679	19,427	37,106	2,827	3,644	6,471	14,852	15,783
	府中市	30,146	30,080	60,226	10,054	11,345	21,399	20,092	18,735
	昭島市	15,418	16,139	31,557	5,035	5,890	10,925	10,383	10,249
	調布市	27,370	27,140	54,510	11,524	12,584	24,108	15,846	14,556
	町田市	25,051	26,229	51,280	7,206	9,142	16,348	17,845	17,087
	小金井市	21,069	20,803	41,872	8,994	9,375	18,369	12,075	11,428
	小平市	23,366	22,589	45,955	8,482	8,895	17,377	14,884	13,694
	日野市	16,088	16,299	32,387	4,418	4,893	9,311	11,670	11,406
	西多摩郡	31,846	34,252	66,098	6,286	8,420	14,706	25,560	25,832
	南多摩郡	9,416	9,664	19,080	3,080	3,960	7,040	6,336	5,704
	北多摩郡	117,960	119,673	237,633	43,607	47,478	91,085	74,353	72,195
	計	**496,702**	**505,330**	**1,002,032**	**168,481**	**188,150**	**356,631**	**328,221**	**317,180**
	備考「その他」欄 **54** は、投票用紙を交付したが、投票しなかつたと推定されるものである。								
合計		**3,152,331**	**3,032,950**	**6,185,281**	**1,230,120**	**1,240,410**	**2,470,530**	**1,922,211**	**1,792,540**

数 計	有効投票数	無効投票数	不受理票	その他	得票数	候補者氏名	当、落選	党派別	新前元	公認
138,752	136,280	2,458	—	14	40,317	○吉田資治	落	共	新	公
					10,339	モリムケン	落	無	新	
					3,864	鈴木行雄	落	無	新	
					2,724	風間日光	落	無	新	
					1,005	古賀一	落	諸	新	公
					493	池田唯成	落	諸	新	公
112,770	110,848	1,917	—	5	394	中村六郎	落	諸	新	公
					247	木内幸太郎	落	諸	新	公
					195	常岡要	落	諸	新	公
					166	島名二三	落	諸	新	公
					138	塚田二七	落	諸	新	公
					116	三宮十五	落	諸	新	公
750,959	**736,527**	**14,407**	—	**25**	**736,527**	**20人**				
77,661	76,861	799	—	1	110,171	福田篤泰	当	自	前	公
36,552	35,918	634	—	—	88,445	長谷川正三	当	社	新	公
47,966	47,360	595	—	11	84,506	中村高一	当	社	前	公
42,657	42,052	604	—	1	76,459	小山省二	当	自	新	公
30,635	30,251	384	—	—	71,009	山花秀雄	当	社	前	公
38,827	38,292	535	—	—	62,166	○津雲国利	落	自	前	公
20,632	20,341	285	—	6	52,161	○北条秀一	落	民社	元	公
30,402	29,739	649	—	14	49,692	○土橋一吉	落	共	元	公
34,932	34,469	463	—	—	25,071	並木芳雄	落	無	元	
23,503	23,130	373	—	—	10,690	小泉武雄	落	無	新	
28,578	28,160	418	—	—	4,122	二子石邦雄	落	無	新	
23,076	22,735	326	—	15	394	畑敏秋	落	諸	新	公
51,392	50,688	700	—	4	263	向井宗一	落	諸	新	公
12,040	11,797	243	—	—	222	藤井十四	落	諸	新	公
146,548	144,015	2,531	—	2	219	浅野仁次郎	落	諸	新	公
					125	佐久間二五	落	諸	新	公
					93	鶴岡七郎	落	諸	新	公
645,401	**635,808**	**9,539**	—	**54**	**635,808**	**17人**				
3,714,751	**3,657,448**	**56,885**	**9**	**409**	**3,657,447.995**	**119人**				

選及挙定区員	市(区)郡町村	選挙当日の有権者数			候補者得票数					
		男	女	計	中一田榮	生方麻良	原彪	宮吉四久	沢一広賢	くみかつみきな
第一区(四人)	千代田区	39,697	32,621	72,318	13,126	7,271	5,453	5,845	5,641	2,445
	中央区	53,415	43,505	96,920	18,948	9,015	6,961	6,034	5,915	3,765
	港区	80,969	78,492	159,461	27,473	14,675	12,505	6,418	12,991	5,940
	新宿区	129,751	124,640	254,391	34,000	22,187	22,694	15,193	21,153	12,746
	文京区	79,755	79,330	159,085	16,428	14,560	15,960	27,367	11,822	9,810
	台東区	93,233	85,998	179,231	32,713	15,484	13,908	13,716	10,092	6,964
	合計	476,820	444,586	921,406	142,688	83,192	77,481	74,573	67,614	41,670

| 選及挙定区員 | 市(区)郡町村 | 選挙当日の有権者数 | | | 候補者得票数 | | | | |

選及挙定区員	市（区）郡町村	選挙当日の有権者数			候補者得票数					
		男	女	計	帆足計	岡崎英城	重盛寿治	峯小柳多	菊川君子	松本善明
第四区（三人）	渋谷区	83,542	87,628	171,170	16,100	23,575	13,762	16,703	11,897	6,873
	中野区	114,452	110,797	225,249	23,963	17,104	21,405	19,391	16,639	13,046
	杉並区	158,879	159,532	318,411	34,487	30,735	27,701	25,153	26,899	17,444
	合計	356,873	357,957	714,830	74,550	71,414	62,868	61,247	55,435	37,363

選及挙定区員	市（区）郡町村	選挙当日の有権者数			候補者得票数					
		男	女	計	中村梅吉	神近市子	河野密	濱野清吾	鈴木仙八	
第五区（四人）	豊島区	116,126	114,444	230,570	37,816	25,909	22,954	12,697	11,830	
	北区	140,892	137,624	278,516	12,110	29,084	26,029	45,527	39,682	
	板橋区	137,253	126,645	263,898	36,453	30,532	27,488	22,184	17,867	
	練馬区	109,855	107,250	217,105	34,828	31,650	23,909	11,296	10,482	
	合計	504,126	485,963	990,089	121,207	117,175	100,380	91,704	79,861	

選及挙定区員	市（区）郡町村	選挙当日の有権者数			候補者得票数					
		男	女	計	山口シヅエ	島上善五郎	天野公義	島村一郎	鯨岡兵輔	林博
第六区（五人）	墨田区	100,344	89,664	190,008	20,594	13,096	15,354	19,427	10,498	10,087
	江東区	114,692	92,760	207,452	18,918	14,775	11,920	15,835	6,096	8,585
	荒川区	82,934	77,404	160,338	11,619	11,211	41,282	1,360	1,923	20,093
	足立区	129,233	125,017	254,250	17,310	25,094	11,978	3,333	51,122	14,640
	葛飾区	117,255	113,360	230,615	19,705	21,642	12,949	18,482	12,307	15,338
	江戸川区	102,045	97,243	199,288	15,460	16,478	5,612	34,797	2,736	5,654
	合計	646,503	595,448	1,241,951	103,606	102,296	99,095	93,234	84,682	74,397

選及挙定区員	市（区）郡町村	選挙当日の有権者数			候補者得票数					
		男	女	計	福田篤泰	長谷川正三	中村高一	小山省二	山花秀雄	
第七区（五人）	八王子市	52,758	56,229	108,987	7,898	7,813	7,766	35,061	5,943	
	立川市	27,182	28,763	55,945	7,853	4,111	3,868	2,916	4,424	
	武蔵野市	43,441	42,496	85,937	9,689	7,822	8,855	2,203	4,206	
	三鷹市	37,912	35,547	73,459	7,768	8,462	6,438	2,007	4,697	
	青梅市	17,679	19,427	37,106	1,876	3,144	1,557	544	2,853	
	府中市	30,146	30,080	60,226	6,286	4,838	4,910	2,046	4,485	
	昭島市	15,418	16,139	31,557	4,215	2,094	2,921	1,506	2,204	
	調布市	27,370	27,140	54,510	6,209	3,700	2,956	2,231	6,872	
	町田市	25,051	26,229	51,280	5,977	4,672	4,596	6,903	4,156	
	小金井市	21,069	20,803	41,872	4,589	4,201	3,354	1,308	2,216	
	小平市	23,366	22,589	45,955	4,846	4,536	3,395	1,836	4,067	

候補者得票数													
花村正道	白河忠一	石井正二	浅沼美知雄	九条裕美	山口十一	岡田尚平	中川二四	信岡博	島崎十三	柿沼二六	笹崎四郎		計
4,791	575	280	124	175	68	50	37	24	9	14	2		95,059
17,192	1,627	235	309	168	83	73	49	28	23	9	4		131,348
13,766	1,430	633	285	218	80	79	45	34	25	11	7		179,032
35,749	3,632	1,148	718	561	231	202	131	86	57	34	13		405,439

候補者得票数													
神山茂夫	重枝琢巳	つくし次郎	日比辰三郎	小林二二	坂田稔	大木明雄	加藤直臣	松本五郎	高田十二		計
9,987	9,246	165	236	52	172	81	32	49	34		131,260
11,647	8,064	145	98	113	49	85	28	17	21		172,699
13,765	9,396	391	146	143	73	94	110	73	38		158,753
8,900	9,402	218	84	91	44	72	119	40	24		131,159
44,299	36,108	919	564	399	338	332	289	179	117		593,871

候補者得票数														
安田竜	島清	吉田資治	モリムケン	鈴木行雄	風間日光	古賀一	池田唯成	中村六郎	木内幸太郎	常岡要	島名二三	塚田二七	三宮十五	計
7,992	8,233	5,803	277	521	1,532	183	76	56	25	21	13	18	11	113,817
13,268	9,561	6,526	311	1,721	350	209	101	120	31	73	40	29	22	108,491
6,774	4,729	4,945	345	172	138	116	57	41	98	22	6	11	6	104,948
14,134	6,074	8,665	8,868	324	179	117	99	64	43	29	23	22	25	162,143
17,163	8,849	8,258	345	413	299	195	95	78	30	28	42	40	22	136,280
13,038	9,404	6,120	193	713	226	185	65	35	20	22	42	18	30	110,848
72,369	46,850	40,317	10,339	3,864	2,724	1,005	493	394	247	195	166	138	116	736,527

候補者得票数														
津雲国利	北条秀一	土橋一吉	並木芳雄	小泉武雄	二子石邦雄	畑敏秋	向井宗一	藤井十四	浅野仁次郎	佐久間二五	鶴岡七郎		計
3,580	2,541	4,144	1,797	171	82	23	8	8	13	11	2		76,861
3,332	2,903	3,829	2,194	278	132	31	14	9	14	8	2		35,918
2,347	5,958	4,386	1,396	258	151	25	17	19	12	8	8		47,360
1,961	4,810	4,381	1,134	216	106	20	18	14	13	5	2		42,052
16,666	598	966	1,976	16	27	9	1	2	11	4	1		30,251
1,858	3,523	3,298	928	5,872	120	59	12	12	15	4	26		38,292
2,194	1,641	1,651	1,267	525	62	28	4	6	6	5	12		20,341
1,198	2,772	2,409	753	501	61	24	14	13	10	14	2		29,739
2,352	2,444	2,106	1,009	79	117	19	11	9	8	7	4		34,469
1,107	3,094	2,241	647	172	164	8	6	5	16	1	1		23,130
1,362	2,717	2,595	816	260	1,623	21	20	23	27	10	6		28,160

選挙区及定員	市(区)郡町村	選挙当日の有権者数			候補者得票数																	
		男	女	計	福田篤泰	長谷川正三	中村高一	小山省二	山花秀雄	津雲国利	北条秀一	土橋一吉	並木芳雄	小泉武雄	二子石邦雄	畑秋敏	向井宗一	藤井十四	浅野仁次郎	佐久間二五	鶴岡七郎	計
	日野市	**16,088**	**16,299**	**32,387**	**3,124**	**3,250**	**2,915**	**3,298**	**3,476**	**1,876**	**1,729**	**1,891**	**906**	**128**	**81**	**19**	**30**	**2**	**4**	**4**	**2**	**22,735**
	西多摩郡																					
	福生町	7,225	8,513	15,738	4,968	943	1,372	258	602	811	446	298	950	20	7	5	1	3	2	—	2	10,688
	羽村町	3,711	3,822	7,533	878	715	682	93	370	740	171	151	2,269	19	4	1	—	2	—	—	—	6,095
	瑞穂町	3,849	4,040	7,889	967	497	700	352	313	2,499	189	176	379	7	5	2	1	4	1	1	1	6,094
第	秋多町	4,672	4,822	9,494	1,379	541	2,092	610	368	1,120	167	258	751	24	13	—	1	3	—	2	—	7,329
	日の出村	2,458	2,483	4,941	768	354	1,069	198	250	1,024	162	70	276	3	1	—	—	—	—	—	1	4,176
	五日市町	4,500	4,972	9,472	1,465	867	1,669	613	501	1,566	249	119	499	24	15	2	2	1	—	1	—	7,593
	檜原村	1,649	1,636	3,285	320	199	459	228	114	786	94	35	208	3	6	—	1	—	—	—	—	2,453
	奥多摩町	3,782	3,964	7,746	798	852	524	537	624	2,049	94	106	660	7	6	—	—	1	—	—	2	6,260
	計	**31,846**	**34,252**	**66,098**	**11,543**	**4,968**	**8,567**	**2,889**	**3,142**	**10,595**	**1,572**	**1,213**	**5,992**	**107**	**57**	**10**	**6**	**14**	**3**	**4**	**6**	**50,688**
七	**南多摩郡**																					
	由木村	1,858	1,879	3,737	596	154	290	580	165	528	86	42	100	23	20	3	—	1	—	—	—	2,588
	多摩村	3,346	3,583	6,929	811	427	579	631	560	381	263	235	145	88	10	4	3	2	3	1	1	4,144
	稲城町	4,212	4,202	8,414	1,086	466	695	908	663	332	236	358	158	120	18	8	2	7	3	5	—	5,065
	計	**9,416**	**9,664**	**19,080**	**2,493**	**1,047**	**1,564**	**2,119**	**1,388**	**1,241**	**585**	**635**	**403**	**231**	**48**	**15**	**5**	**10**	**6**	**6**	**1**	**11,797**
	北多摩郡																					
区	国立町	14,011	13,797	27,808	2,691	2,406	1,786	1,060	1,583	897	3,133	1,643	579	265	53	13	23	1	10	1	—	16,144
	狛江町	9,987	10,043	20,030	2,553	1,818	1,706	1,217	1,359	630	1,196	957	316	127	32	9	5	4	6	1	—	11,936
	国分寺町	16,749	15,810	32,559	3,680	3,230	2,747	1,408	2,064	835	2,286	1,697	594	465	136	14	5	12	2	9	2	19,186
	村山町	3,530	3,652	7,182	1,067	416	610	523	472	1,703	147	168	252	27	56	1	—	2	4	1	—	5,449
(五	大和町	5,828	5,997	11,825	1,140	1,217	1,018	658	1,119	1,346	444	623	342	45	460	2	3	3	4	3	3	8,430
人)	東村山町	17,353	18,259	35,612	4,553	3,560	3,222	1,649	2,831	1,335	2,024	2,166	554	179	208	21	15	19	12	11	7	22,366
	清瀬町	6,924	7,658	14,582	1,292	1,125	1,446	394	1,275	474	790	1,642	205	152	45	2	1	6	5	2	3	8,859
	久留米町	12,071	12,171	24,242	2,488	2,952	2,224	722	1,724	830	1,261	1,207	237	168	97	5	4	12	4	1	1	13,937
	保谷町	18,811	19,111	37,922	3,950	4,657	3,598	1,283	2,437	912	2,307	2,098	439	111	79	6	10	9	6	3	2	21,907
	田無町	12,696	13,175	25,871	2,391	2,406	2,487	678	2,016	1,535	1,686	1,746	335	337	125	10	31	8	8	2	—	15,801
	計	**117,960**	**119,673**	**237,633**	**25,805**	**23,787**	**20,844**	**9,592**	**16,880**	**10,497**	**15,274**	**13,947**	**3,853**	**1,876**	**1,291**	**83**	**97**	**76**	**61**	**34**	**18**	**144,015**
	合計	**496,702**	**505,330**	**1,002,032**	**110,171**	**88,445**	**84,506**	**76,459**	**71,009**	**62,166**	**52,161**	**49,692**	**25,071**	**10,690**	**4,122**	**394**	**263**	**222**	**219**	**125**	**93**	**635,808**

神奈川県

選挙区	選及挙定区員	市（区）郡	選挙当日の有権者数 男	女	計	棄権者数 男	女	計	投票者 男	女	数 計	有効投票数	無効投票数	不受理票	その他	得票数	候補者氏名	当、落選	党派別	新前元	公認
第一区（四人）		横浜市														126,415	藤山愛一郎	当	自	前	公
		鶴見区	92,796	78,168	170,964	45,701	36,864	82,565	47,095	41,304	88,399	87,234	1,150	—	15	107,855	門司亮	当	民社	前	公
		神奈川区	67,662	60,336	127,998	33,198	28,650	61,848	34,464	31,686	66,150	65,214	919	—	17	104,530	野間千代三	当	社	新	公
		西区	41,324	40,032	81,356	20,340	19,436	39,776	20,984	20,596	41,580	40,921	658	—	1	101,241	大出俊	当	社	新	公
		中区	45,154	46,966	92,120	23,438	25,434	48,872	21,716	21,532	43,248	42,615	629	—	4	92,711	○岡崎勝男	落	自	元	公
		南区	77,637	76,265	153,902	38,509	39,281	77,790	39,128	36,984	76,112	74,734	1,348	—	30	22,005	石母田達	落	共	新	公
		保土ヶ谷区	60,519	58,792	119,311	25,775	26,268	52,043	34,744	32,524	67,268	66,468	789	—	11		（木島忠夫）辞退				
		磯子区	28,903	29,200	58,103	12,652	13,120	25,772	16,251	16,080	32,331	31,441	884	—	6						
		金沢区	26,093	25,035	51,128	10,453	10,215	20,668	15,640	14,820	30,460	30,023	431	—	6						
		港北区	62,455	59,576	122,031	28,851	29,837	58,688	33,604	29,739	63,343	62,515	821	—	7						
		戸塚区	49,781	46,583	96,364	20,521	21,369	41,890	29,260	25,214	54,474	53,592	874	—	8						
		計	**552,324**	**520,953**	**1,073,277**	**259,438**	**250,474**	**509,912**	**292,886**	**270,479**	**563,365**	**554,757**	**8,503**	**—**	**105**	**554,757**	**6人（外1人辞退）**				

備考 「その他」欄**105**は、投票用紙を交付したが、投票しなかつたと推定されるものである。

第二区（四人）		横須賀市	96,174	97,435	193,609	30,147	33,973	64,120	66,027	63,462	129,489	128,863	621	2	3	98,492	中嶋英夫	当	社	元	公
		川崎市	270,841	230,878	501,719	133,292	113,123	246,415	137,549	117,755	255,304	252,068	3,186	—	50	79,824	田川誠一	当	自	前	公
		鎌倉市	33,841	36,871	70,712	13,396	15,776	29,172	20,445	21,095	41,540	41,164	369	—	7	72,356	秋山徳雄	当	社	新	公
		逗子市	13,659	15,030	28,689	4,663	5,586	10,249	8,996	9,444	18,440	18,286	154	—	—	71,607	小泉純也	当	自	前	公
		三浦市	14,866	13,112	27,978	7,485	4,723	12,208	7,381	8,389	15,770	15,539	227	—	4	67,059	○土井直作	落	民社	元	公
		三浦郡	5,078	5,859	10,937	1,448	2,058	3,506	3,630	3,801	7,431	7,358	73	—	—	37,948	○中西功	落	共	新	公
																35,992	○野田豊	落	自	新	公
		計	**434,459**	**399,185**	**833,644**	**190,431**	**175,239**	**365,670**	**244,028**	**223,946**	**467,974**	**463,278**	**4,630**	**2**	**64**	**463,278**	**7人**				

備考 「その他」欄**64**は、投票用紙を交付したが、投票しなかつたと推定されるものである。

第三区（五人）		平塚市	39,882	39,610	79,492	10,616	11,362	21,978	29,266	28,248	57,514	56,977	536	1	—	98,830	河野一郎	当	自	前	公
		藤沢市	45,572	48,249	93,821	16,611	19,338	35,949	28,961	28,911	57,872	57,529	341	—	2	61,765	平林剛	当	社	新	公
		小田原市	41,613	44,582	86,195	10,457	12,047	22,504	31,156	32,535	63,691	63,283	405	—	3	57,215	安藤覺	当	自	前	公
		茅ヶ崎市	24,170	25,372	49,542	7,536	8,882	16,418	16,634	16,490	33,124	32,892	232	—	—	53,370	木村剛輔	当	自	新	公
		相模原市	36,907	37,710	74,617	12,291	14,113	26,404	24,616	23,597	48,213	47,505	708	—	—	52,275	小金義照	当	自	前	公
		秦野市	15,726	16,580	32,306	2,651	3,027	5,678	13,075	13,553	26,628	26,216	412	—	—	51,525	○片山哲	落	民社	前	公
		厚木市	15,860	15,814	31,674	3,399	3,939	7,338	12,461	11,875	24,336	24,146	190	—	—	44,506	○森島守人	落	社	前	公
		大和市	14,852	15,892	30,744	5,386	6,815	12,201	9,466	9,077	18,543	18,275	265	—	3	19,871	戸川猪佐武	落	無	新	
		高座郡	19,540	19,460	39,000	5,236	5,894	11,130	14,304	13,566	27,870	27,648	221	—	1	19,540	兼子秀夫	落	無	新	
		中郡	20,232	21,493	41,725	4,423	5,162	9,585	15,809	16,331	32,140	31,743	393	1	3						
		足柄上郡	19,723	21,161	40,884	3,121	3,588	6,709	16,602	17,573	34,175	33,883	290	—	2						

選及挙定区員	市（区）郡	選挙当日の有権者数			棄権者数			投票者	
		男	女	計	男	女	計	男	女
第三区（五人）	足柄下郡	17,455	20,870	38,325	4,890	6,134	11,024	12,565	14,736
	愛甲郡	4,925	5,403	10,328	891	1,208	2,099	4,034	4,195
	津久井郡	11,948	11,340	23,288	2,917	2,615	5,532	9,031	8,725
	計	**328,405**	**343,536**	**671,941**	**90,425**	**104,124**	**194,549**	**237,980**	**239,412**
	備考「その他」欄15は、投票用紙を交付したが、投票しなかつたと推定されるものである。								
合計		**1,315,188**	**1,263,674**	**2,578,862**	**540,294**	**529,837**	**1,070,131**	**774,894**	**733,837**

数 計	有効投票数	無効投票数	不受理票	その他	得票数	候補者氏名	当落選	党派別	新前元	公認
27,301	26,967	334	—	—						
8,229	8,191	37	—	1	13,652	内野竹千代	落	共	新	公
17,756	17,524	232	—	—	230	深作清次郎	落	諸	新	公
477,392	**472,779**	**4,596**	**2**	**15**	**472,779**	**11人**				
1,508,731	**1,490,814**	**17,729**	**4**	**184**	**1,490,814**	**24人（外1人辞退）**				

選及挙定区員	市(区)郡町村	選挙当日の有権者数 男	女	計	候補者得票数 藤山愛一郎	門司亮	野間千代三	大出俊	岡崎勝男	石母田達	計
第一区(四人)	横浜市										
	鶴見区	92,796	78,168	170,964	15,255	22,403	23,850	9,319	12,214	4,193	87,234
	神奈川区	67,662	60,336	127,998	15,228	13,252	17,161	7,277	9,699	2,597	65,214
	西区	41,324	40,032	81,356	10,101	7,886	4,495	8,691	8,184	1,564	40,921
	中区	45,154	46,966	92,120	13,685	7,708	3,474	8,500	7,764	1,484	42,615
	南区	77,637	76,265	153,902	17,376	13,473	6,852	18,174	15,892	2,967	74,734
	保土ヶ谷区	60,519	58,792	119,311	13,235	12,705	20,033	8,525	9,055	2,915	66,468
	磯子区	28,903	29,200	58,103	8,157	4,876	2,052	9,576	5,691	1,089	31,441
	金沢区	26,093	25,035	51,128	6,841	5,565	2,689	7,899	5,904	1,125	30,023
	港北区	62,455	59,576	122,031	15,843	10,237	15,859	8,128	10,326	2,122	62,515
	戸塚区	49,781	46,583	96,364	10,694	9,750	8,065	15,152	7,982	1,949	53,592
	合計	**552,324**	**520,953**	**1,073,277**	**126,415**	**107,855**	**104,530**	**101,241**	**92,711**	**22,005**	**554,757**

選及挙定区員	市(区)郡町村	選挙当日の有権者数 男	女	計	候補者得票数 中嶋英夫	田川誠一	秋山徳雄	小泉純也	土井直作	中西功	野田豊	計
第二区(四人)	横須賀市	96,174	97,435	193,609	4,216	37,186	32,679	35,965	12,144	4,954	1,719	128,863
	川崎市	270,841	230,878	501,719	88,163	19,634	25,487	20,107	42,020	28,159	28,498	252,068
	鎌倉市	33,841	36,871	70,712	3,775	10,920	6,907	4,855	8,224	2,767	3,716	41,164
	逗子市	13,659	15,030	28,689	1,416	4,558	3,672	4,423	2,615	978	624	18,286
	三浦市	14,866	13,112	27,978	412	5,709	2,372	3,902	1,096	852	1,196	15,539
	三浦郡											
	葉山町	5,078	5,859	10,937	510	1,817	1,239	2,355	960	238	239	7,358
	計	5,078	5,859	10,937	510	1,817	1,239	2,355	960	238	239	7,358
	合計	434,459	399,185	833,644	98,492	79,824	72,356	71,607	67,059	37,948	35,992	463,278

選及挙定区員	市(区)郡町村	選挙当日の有権者数 男	女	計	候補者得票数 河野一郎	平林剛	安藤覺	木村剛輔	小金義照	片山哲	森島守人	戸川猪佐武	兼子秀夫	内野竹千代	深作清次郎	計
第三区(五人)	平塚市	39,882	39,610	79,492	15,760	11,425	1,924	4,180	3,631	6,417	2,651	8,085	818	2,067	19	56,977
	藤沢市	45,572	48,249	93,821	10,769	3,283	2,733	2,675	2,316	12,025	9,021	2,135	10,790	1,754	28	57,529
	小田原市	41,613	44,582	86,195	15,964	14,077	1,716	6,796	13,065	5,477	2,609	974	508	2,066	31	63,283
	茅ヶ崎市	24,170	25,372	49,542	7,639	2,524	1,870	2,342	2,756	4,914	5,556	1,730	2,248	1,287	23	32,892
	相模原市	36,907	37,710	74,617	7,162	4,032	9,016	6,778	3,075	4,869	7,910	1,919	1,156	1,562	26	47,505
	秦野市	15,726	16,580	32,306	3,014	4,321	1,451	11,621	2,578	1,294	751	528	145	503	10	26,216
	厚木市	15,860	15,814	31,674	1,743	1,900	13,702	2,134	392	2,055	921	405	388	501	5	24,146
	大和市	14,852	15,892	30,744	4,109	1,250	2,497	1,621	771	2,628	3,765	403	518	697	16	18,275

選及挙定区員	市（区）郡町村	選挙当日の有権者数			候補者得票数								
		男	女	計	河野一郎	平林剛	安藤覺	木村剛輔	小金義照	片山哲	森島守人	戸川猪佐武	兼子秀夫	内野竹千代	深作清次郎	計
第三区（五人）	**高座郡**															
	寒川町	4,241	3,732	7,973	1,337	442	706	338	564	645	1,134	277	348	168	8	5,967
	海老名町	6,517	6,806	13,323	1,855	448	2,995	977	253	1,229	1,096	127	288	197	3	9,468
	座間町	5,954	5,995	11,949	1,480	634	2,277	735	230	805	1,238	166	145	392	5	8,107
	綾瀬町	2,828	2,927	5,755	949	196	1,029	417	144	376	383	43	495	70	4	4,106
	計	**19,540**	**19,460**	**39,000**	**5,621**	**1,720**	**7,007**	**2,467**	**1,191**	**3,055**	**3,851**	**613**	**1,276**	**827**	**20**	**27,648**
	中郡															
	大磯町	7,163	7,762	14,925	2,894	1,547	798	1,061	1,313	1,318	687	665	243	379	8	10,913
	二宮町	4,433	4,800	9,233	1,637	1,102	581	748	1,029	743	482	350	187	235	1	7,095
	伊勢原町	8,636	8,931	17,567	4,361	1,342	2,632	1,736	686	1,241	611	705	167	248	6	13,735
	計	**20,232**	**21,493**	**41,725**	**8,892**	**3,991**	**4,011**	**3,545**	**3,028**	**3,302**	**1,780**	**1,720**	**597**	**862**	**15**	**31,743**
	足柄上郡															
	中井町	1,652	1,737	3,389	551	330	330	782	530	99	105	82	6	34	—	2,849
	大井町	1,930	2,065	3,995	797	598	137	298	1,178	129	139	55	19	25	3	3,378
	松田町	3,325	3,666	6,991	998	1,379	225	561	1,537	322	325	134	58	81	—	5,620
	山北町	4,627	5,205	9,832	1,652	1,873	83	674	2,643	457	402	114	53	257	1	8,209
	南足柄町	6,611	6,794	13,405	2,091	3,218	171	976	2,827	860	406	92	93	164	5	10,903
	開成町	1,578	1,694	3,272	396	580	23	193	1,467	116	85	11	30	20	3	2,924
	計	**19,723**	**21,161**	**40,884**	**6,485**	**7,978**	**969**	**3,484**	**10,182**	**1,983**	**1,462**	**488**	**259**	**581**	**12**	**33,883**
	足柄下郡															
	橘町	1,988	2,132	4,120	1,070	687	102	360	551	296	195	52	18	50	—	3,381
	箱根町	6,019	7,748	13,767	3,460	1,069	373	838	2,269	678	342	189	79	143	9	9,449
	真鶴町	3,034	3,231	6,265	1,222	896	113	532	788	372	195	163	136	122	—	4,539
	湯河原町	6,414	7,759	14,173	2,473	1,270	836	1,126	2,182	662	475	240	211	117	6	9,598
	計	**17,455**	**20,870**	**38,325**	**8,225**	**3,922**	**1,424**	**2,856**	**5,790**	**2,008**	**1,207**	**644**	**444**	**432**	**15**	**26,967**
	愛甲郡															
	愛川町	4,055	4,515	8,570	767	297	3,878	801	345	270	161	65	44	148	1	6,777
	清川村	870	888	1,758	65	68	836	205	34	82	27	23	65	8	1	1,414
	計	**4,925**	**5,403**	**10,328**	**832**	**365**	**4,714**	**1,006**	**379**	**352**	**188**	**88**	**109**	**156**	**2**	**8,191**
	津久井郡															
	城山町	3,163	2,074	5,237	515	254	665	403	644	310	512	49	34	66	—	3,452
	津久井町	4,015	4,211	8,226	880	363	2,094	404	1,151	442	873	39	121	201	3	6,571
	相模湖町	2,293	2,434	4,727	1,001	171	590	326	485	219	651	36	86	53	2	3,620
	藤野町	2,477	2,621	5,098	219	189	832	732	841	175	798	15	43	37	—	3,881
	計	**11,948**	**11,340**	**23,288**	**2,615**	**977**	**4,181**	**1,865**	**3,121**	**1,146**	**2,834**	**139**	**284**	**357**	**5**	**17,52·**
	合計	**328,405**	**343,536**	**671,941**	**98,830**	**61,765**	**57,215**	**53,370**	**52,275**	**51,525**	**44,506**	**19,871**	**19,540**	**13,652**	**230**	**472,779**

新　　潟　　県

選及挙定区員	市（区）郡	選挙当日の有権者数 男	女	計	棄権者数 男	女	計	投票者 男	女
第一区（三人）	新潟市	97,201	109,940	207,141	21,370	28,807	50,177	75,831	81,133
	燕市	11,419	11,700	23,119	2,733	4,084	6,817	8,686	7,616
	両津市	8,012	9,506	17,518	1,471	1,975	3,446	6,541	7,531
	西蒲原郡	36,100	42,002	78,102	5,244	8,289	13,533	30,856	33,713
	佐渡郡	23,515	28,381	51,896	4,567	5,063	9,630	18,948	23,318
	計	**176,247**	**201,529**	**377,776**	**35,385**	**48,218**	**83,603**	**140,862**	**153,311**
	備考 「その他」欄 **24** は、投票用紙を交付したが、投票しなかつたと推定されるものである。								
第二区（四人）	新発田市	20,546	24,149	44,695	4,095	5,585	9,680	16,451	18,564
	新津市	15,520	18,106	33,626	3,084	5,028	8,112	12,436	13,078
	村上市	9,054	11,151	20,205	2,199	2,409	4,608	6,855	8,742
	五泉市	10,307	12,506	22,813	2,264	4,208	6,472	8,043	8,298
	白根市	9,533	11,336	20,869	1,769	3,664	5,433	7,764	7,672
	北蒲原郡	43,512	50,528	94,040	9,706	12,749	22,455	33,806	37,779
	中蒲原郡	17,806	21,067	38,873	3,667	6,101	9,768	14,139	14,966
	東蒲原郡	9,450	10,711	20,161	2,254	2,489	4,743	7,196	8,222
	岩船郡	19,071	22,518	41,589	5,108	5,181	10,289	13,963	17,337
	計	**154,799**	**182,072**	**336,871**	**34,146**	**47,414**	**81,560**	**120,653**	**134,658**
	備考 村上市において、有効投票、無効投票、不受理票、その他の合計数が投票者数より **2** 多いのは、不成規の用紙の混入によるものである。「その他」欄 **20** は、投票用紙を交付したが、投票しなかつたと推定されるものである。								
第三区（五人）	長岡市	45,068	50,024	95,092	6,013	8,446	14,459	39,055	41,578
	三条市	21,383	23,842	45,225	2,558	4,352	6,910	18,825	19,490
	柏崎市	19,925	24,489	44,414	2,990	4,551	7,541	16,935	19,938
	小千谷市	13,782	15,855	29,637	2,245	2,543	4,788	11,537	13,312
	加茂市	11,144	12,727	23,871	1,496	2,566	4,062	9,648	10,161
	見附市	11,523	13,612	25,135	1,282	2,429	3,711	10,241	11,183
	栃尾市	10,422	12,193	22,615	1,746	2,385	4,131	8,676	9,808
	南蒲原郡	14,228	15,779	30,007	1,831	3,375	5,206	12,397	12,404
	三島郡	18,012	21,581	39,593	2,623	3,332	5,955	15,389	18,249
	古志郡	1,638	1,685	3,323	301	256	557	1,337	1,429
	北魚沼郡	17,978	20,144	38,122	2,497	2,634	5,131	15,481	17,510
	南魚沼郡	21,857	24,376	46,233	3,271	3,594	6,865	18,586	20,782

数 計	有効投票数	無効投票数	不受理票	その他	得票数	候補者氏名	当落選	党派別	新前元	公認
156,964	155,038	1,915	—	11	81,416	小沢辰男	当	自	前	公
16,302	16,030	272	—	—	68,478	高橋清一郎	当	自	前	公
14,072	13,845	217	—	10	44,404	松井誠	当	社	前	公
64,569	63,618	949	—	2	44,229	○桜井奎夫	落	社	元	公
					44,080	○柏原正雄	落	民社	新	公
42,266	41,606	659	—	1	7,530	樋口幸吉	落	共	新	公
294,173	**290,137**	**4,012**	**—**	**24**	**290,137**	**6人**				
35,015	34,539	474	—	2	85,206	渡邊良夫	当	自	前	公
25,514	24,882	631	—	1	56,774	稲葉修	当	自	前	公
15,597	15,425	174	—	—						
16,341	16,104	227	—	10	48,761	石田宥全	当	社	前	公
15,436	15,188	248	—	—	39,571	井伊誠一	当	社	前	公
71,585	69,584	1,995	4	2						
29,105	28,399	702	—	4	10,305	小柳和夫	落	無	新	
15,418	14,959	458	—	1	8,991	佐藤佐藤治	落	共	新	公
31,300	30,528	766	6	—						
255,311	**249,608**	**5,675**	**10**	**20**	**249,608**	**6人**				
80,633	79,710	914	7	2	113,392	田中角榮	当	自	前	公
38,315	37,924	389	—	2	47,647	村山達雄	当	自	新	公
36,873	36,412	460	—	1						
24,849	24,563	284	1	1	45,493	稲村隆一	当	社	前	公
19,809	19,587	219	—	3	44,945	小林進	当	社	前	公
21,424	21,064	360	—	—	44,331	亘四郎	当	自	元	公
18,484	18,091	390	—	3						
24,801	24,388	409	—	4	40,770	○大野市郎	落	自	前	公
33,638	33,190	447	1	—	35,790	○三宅正一	落	社	前	公
2,766	2,732	34	—	—						
32,991	32,592	395	—	4	15,497	片桐政美	落	民社	新	公
39,368	38,867	498	—	3	7,644	浦沢与三郎	落	共	新	公

選挙区及定員	市（区）郡	選挙当日の有権者数 男	女	計	棄権者数 男	女	計	投票者 男	女	数 計	有効投票数	無効投票数	不受理票	その他	得票数	候補者氏名	当、落選	党派別	新前元	公認
第三区（五人）	刈羽郡	14,672	17,459	32,131	2,654	2,643	5,297	12,018	14,816	26,834	26,389	444	—	1						
	計	**221,632**	**253,766**	**475,398**	**31,507**	**43,106**	**74,613**	**190,125**	**210,660**	**400,785**	**395,509**	**5,243**	**9**	**24**	**395,509**	**9人**				
	備考「その他」欄 **24** は、投票用紙を交付したが、投票しなかつたと推定されるものである。																			
第四区（三人）	高田市	20,990	24,295	45,285	2,276	3,767	6,043	18,714	20,528	39,242	38,752	490	—	—	62,187	田中彰治	当	自	前	公
	十日町市	13,661	16,173	29,834	1,750	2,534	4,284	11,911	13,639	25,550	25,077	472	—	1						
	直江津市	12,814	14,353	27,167	1,302	1,614	2,916	11,512	12,739	24,251	23,892	356	—	3	61,739	大竹太郎	当	自	新	公
	糸魚川市	11,867	13,306	25,173	1,298	1,779	3,077	10,569	11,527	22,096	21,880	216	—	—						
	新井市	9,366	10,954	20,320	966	1,595	2,561	8,400	9,359	17,759	17,475	284	—	—	60,450	塚田徹	当	無	新	
	中魚沼郡	12,054	13,361	25,415	2,090	2,465	4,555	9,964	10,896	20,860	20,487	369	1	3						
	東頸城郡	14,478	16,132	30,610	1,766	2,007	3,773	12,712	14,125	26,837	26,536	299	1	1	53,734	○猪俣浩三	落	社	前	公
	中頸城郡	26,147	29,392	55,539	2,931	4,010	6,941	23,216	25,382	48,598	47,716	876	5	1	5,249	寺島泰治	落	共	新	公
	西頸城郡	11,923	12,772	24,695	1,284	1,575	2,859	10,639	11,197	21,836	21,544	292	—	—						
	計	**133,300**	**150,738**	**284,038**	**15,663**	**21,346**	**37,009**	**117,637**	**129,392**	**247,029**	**243,359**	**3,654**	**7**	**9**	**243,359**	**5人**				
	備考「その他」欄 **9** は、投票用紙を交付したが、投票しなかつたと推定されるものである。																			
合計		**685,978**	**788,105**	**1,474,083**	**116,701**	**160,084**	**276,785**	**569,277**	**628,021**	**1,197,298**	**1,178,613**	**18,584**	**26**	**77**	**1,178,613**	**26人**				

選及挙定区員	市(区)郡町村	選挙当日の有権者数			候	補者得票数					
		男	女	計	小沢辰男	高橋清一郎	松井誠	桜井奎夫	柏原正雄	樋口幸吉	計
第一区（三人）	**新潟市**	**97,201**	**109,940**	**207,141**	**44,050**	**35,040**	**17,322**	**29,167**	**23,929**	**5,530**	**155,038**
	燕市	**11,419**	**11,700**	**23,119**	**5,470**	**4,792**	**1,619**	**2,181**	**1,344**	**624**	**16,030**
	両津市	**8,012**	**9,506**	**17,518**	**2,157**	**2,203**	**5,273**	**240**	**3,923**	**49**	**13,845**
	西蒲原郡										
	岩室村	2,829	3,432	6,261	1,355	1,289	218	491	1,712	68	5,133
	弥彦村	1,996	2,425	4,421	1,869	765	223	470	354	34	3,715
	分水町	4,542	5,371	9,913	2,362	2,635	296	2,136	415	132	7,976
	吉田町	5,404	6,131	11,535	2,638	2,956	470	1,953	1,292	246	9,555
	巻町	7,819	9,198	17,017	3,947	3,844	864	2,723	1,942	272	13,592
	西川町	2,967	3,434	6,401	1,556	1,534	334	808	775	57	5,064
	黒埼村	3,916	4,574	8,490	1,717	2,818	343	1,140	782	209	7,009
	味方村	1,523	1,744	3,267	741	911	150	528	352	18	2,700
	潟東村	2,025	2,213	4,238	794	793	217	470	1,105	36	3,415
	月潟村	1,156	1,365	2,521	628	402	115	522	415	6	2,088
	中之口村	1,923	2,115	4,038	1,011	998	206	812	316	28	3,371
	計	**36,100**	**42,002**	**78,102**	**18,618**	**18,945**	**3,436**	**12,053**	**9,460**	**1,106**	**63,618**
	佐渡郡										
	相川町	4,965	6,328	11,293	1,945	1,508	3,197	180	1,520	45	8,395
	佐和田町	3,387	4,281	7,668	1,775	823	2,790	66	841	29	6,324
	金井町	2,785	3,216	6,001	1,306	749	1,785	81	581	30	4,532
	新穂村	1,996	2,388	4,384	1,019	509	1,543	70	383	8	3,532
	畑野町	2,509	2,923	5,432	1,088	727	2,159	60	448	52	4,534
	真野町	2,648	3,118	5,766	1,092	1,148	2,392	12	313	12	4,969
	小木町	1,690	1,993	3,683	704	954	791	42	471	24	2,986
	羽茂町	1,999	2,333	4,332	1,447	449	1,352	45	339	18	3,650
	赤泊村	1,536	1,801	3,337	745	631	745	32	528	3	2,684
	計	**23,515**	**28,381**	**51,896**	**11,121**	**7,498**	**16,754**	**588**	**5,424**	**221**	**41,606**
	合計	**176,247**	**201,529**	**377,776**	**81,416**	**68,478**	**44,404**	**44,229**	**44,080**	**7,530**	**290,137**

選及挙定区員	市(区)郡町村	選挙当日の有権者数			候	補者得票数					
		男	女	計	渡邊良夫	稲葉修	石田宥全	井伊誠一	小柳和夫	佐藤佐藤治	計
第二区（四人）	**新発田市**	**20,546**	**24,149**	**44,695**	**15,288**	**3,813**	**870**	**11,849**	**1,884**	**835**	**34,539**
	新津市	**15,520**	**18,106**	**33,626**	**5,819**	**3,542**	**9,340**	**1,676**	**2,988**	**1,517**	**24,882**
	村上市	**9,054**	**11,151**	**20,205**	**2,230**	**8,945**	**1,598**	**2,150**	**186**	**316**	**15,425**
	五泉市	**10,307**	**12,506**	**22,813**	**4,411**	**2,756**	**7,139**	**538**	**728**	**532**	**16,104**
	白根市	**9,533**	**11,336**	**20,869**	**5,591**	**3,697**	**4,293**	**921**	**400**	**286**	**15,188**

選及挙定区員	市(区)郡町村	選挙当日の有権者数			候補者得票数						
		男	女	計	渡邊良夫	稲葉修	石田宥全	井伊誠一	小柳和夫	佐藤佐藤治	計
第二区(四人)	**北蒲原郡**										
	安田町	2,993	3,470	6,463	1,935	1,011	1,186	409	76	112	4,729
	京ヶ瀬村	2,225	2,485	4,710	1,642	361	613	521	107	279	3,523
	水原町	5,267	6,276	11,543	3,302	1,234	1,458	1,874	205	609	8,682
	笹神村	3,348	3,810	7,158	1,712	655	990	1,490	134	351	5,332
	豊栄町	8,656	10,038	18,694	5,529	1,631	1,168	3,501	243	1,195	13,267
	豊浦村	3,188	3,833	7,021	1,998	778	667	1,174	151	411	5,179
	聖籠村	3,366	3,873	7,239	2,096	436	453	1,142	139	269	4,535
	加治川村	2,254	2,702	4,956	1,840	494	160	1,181	124	69	3,868
	紫雲寺町	2,425	2,805	5,230	2,374	477	265	690	94	22	3,922
	中条町	5,910	6,794	12,704	4,299	1,873	834	2,529	216	125	9,876
	築地村	1,987	2,307	4,294	1,515	842	305	468	31	43	3,204
	黒川村	1,893	2,135	4,028	2,650	171	190	407	29	20	3,467
	計	**43,512**	**50,528**	**94,040**	**30,892**	**9,963**	**8,289**	**15,386**	**1,549**	**3,505**	**69,584**
	中蒲原郡										
	小須戸町	2,982	3,538	6,520	1,894	1,224	1,503	159	109	115	5,004
	村松町	6,587	7,999	14,586	2,933	2,076	3,285	481	979	355	10,109
	横越村	2,458	2,812	5,270	1,303	600	1,653	184	170	93	4,003
	亀田町	5,779	6,718	12,497	1,968	2,701	2,775	808	430	601	9,283
	計	**17,806**	**21,067**	**38,873**	**8,098**	**6,601**	**9,216**	**1,632**	**1,688**	**1,164**	**28,399**
	東蒲原郡										
	津川町	2,666	3,150	5,816	1,712	678	1,165	676	151	170	4,552
	鹿瀬町	2,602	3,021	5,623	1,175	554	1,710	634	156	97	4,326
	上川村	1,705	1,920	3,625	1,071	497	748	356	69	32	2,773
	三川村	2,477	2,620	5,097	939	792	921	471	130	55	3,308
	計	**9,450**	**10,711**	**20,161**	**4,897**	**2,521**	**4,544**	**2,137**	**506**	**354**	**14,959**
	岩船郡										
	関川村	3,104	3,621	6,725	1,383	2,444	895	461	32	52	5,267
	荒川町	3,082	3,686	6,768	1,204	2,563	371	773	110	68	5,089
	神林村	3,793	4,519	8,312	1,118	2,692	781	973	67	58	5,689
	朝日村	4,754	5,676	10,430	1,745	4,499	781	426	103	251	7,805
	山北村	4,107	4,737	8,844	2,325	2,510	627	645	62	52	6,221
	粟島浦村	231	279	510	205	228	17	4	2	1	457
	計	**19,071**	**22,518**	**41,589**	**7,980**	**14,936**	**3,472**	**3,282**	**376**	**482**	**30,528**
	合計	**154,799**	**182,072**	**336,871**	**85,206**	**56,774**	**48,761**	**39,571**	**10,305**	**8,991**	**249,608**

選及挙定区員	市(区)郡町村	選挙当日の有権者数			候補者得票数							
		男	女	計	田中角榮	村山達雄	稲村隆一	小林進	亘四郎	大野市郎	三宅正一	片桐政美	浦沢与三郎	計
	長岡市	**45,068**	**50,024**	**95,092**	**9,818**	**16,796**	**6,230**	**11,588**	**2,658**	**16,166**	**10,858**	**3,758**	**1,838**	**79,710**
	三条市	**21,383**	**23,842**	**45,225**	**4,378**	**4,136**	**9,522**	**2,054**	**14,179**	**1,011**	**802**	**894**	**948**	**37,924**
	柏崎市	**19,925**	**24,489**	**44,414**	**18,878**	**1,960**	**3,028**	**4,163**	**1,206**	**1,051**	**3,026**	**2,172**	**926**	**36,412**
	小千谷市	**13,782**	**15,855**	**29,637**	**8,933**	**2,576**	**2,293**	**3,599**	**1,906**	**2,304**	**1,962**	**641**	**349**	**24,563**
	加茂市	**11,144**	**12,727**	**23,871**	**3,552**	**3,121**	**3,455**	**2,366**	**2,833**	**1,353**	**1,841**	**796**	**270**	**19,587**
	見附市	**11,523**	**13,612**	**25,135**	**3,141**	**3,352**	**3,159**	**1,464**	**2,555**	**2,746**	**3,120**	**1,236**	**291**	**21,064**
	栃尾市	**10,422**	**12,193**	**22,615**	**6,086**	**1,289**	**1,500**	**1,133**	**1,676**	**2,992**	**1,766**	**1,329**	**320**	**18,091**
第	**南蒲原郡**													
	田上村	2,542	3,000	5,542	892	549	894	602	582	383	295	119	77	4,393
	下田村	4,759	4,980	9,739	1,261	654	1,644	482	2,632	861	297	120	35	7,986
	栄村	3,400	3,721	7,121	1,235	490	1,933	342	1,089	582	123	103	41	5,938
	中之島村	3,527	4,078	7,605	1,118	1,002	1,454	564	367	1,207	268	64	27	6,071
	計	**14,228**	**15,779**	**30,007**	**4,506**	**2,695**	**5,925**	**1,990**	**4,670**	**3,033**	**983**	**406**	**180**	**24,388**
三	**三島郡**													
	越路町	4,402	5,121	9,523	3,449	1,130	313	1,083	219	838	611	322	47	8,012
	三島町	2,185	2,668	4,853	1,270	628	129	688	458	539	280	193	31	4,216
	与板町	2,456	2,806	5,262	1,512	870	58	774	820	323	199	44	25	4,625
	和島村	1,887	2,221	4,108	1,067	538	194	736	280	361	98	98	12	3,384
区	出雲崎町	2,775	3,517	6,292	1,404	906	228	821	735	406	355	171	33	5,059
	寺泊町	4,307	5,248	9,555	1,389	635	131	1,918	3,239	221	139	160	62	7,894
	計	**18,012**	**21,581**	**39,593**	**10,091**	**4,707**	**1,053**	**6,020**	**5,751**	**2,688**	**1,682**	**988**	**210**	**33,190**
	古志郡													
	山古志村	1,638	1,685	3,323	1,421	138	570	77	65	356	54	32	19	2,732
	計	**1,638**	**1,685**	**3,323**	**1,421**	**138**	**570**	**77**	**65**	**356**	**54**	**32**	**19**	**2,732**
	北魚沼郡													
(五人)	川口町	2,232	2,565	4,797	1,771	450	248	400	341	393	377	95	17	4,092
	堀之内町	3,179	3,610	6,789	2,406	550	392	964	385	696	274	114	112	5,893
	小出町	3,889	4,558	8,447	2,566	974	1,044	696	603	307	600	287	182	7,259
	湯之谷村	1,938	2,139	4,077	1,545	225	368	295	209	251	195	147	30	3,265
	広神村	3,262	3,613	6,875	2,354	644	1,040	502	490	370	313	151	45	5,909
	守門村	2,273	2,415	4,688	1,784	389	481	586	227	85	263	93	112	4,020
	入広瀬村	1,205	1,244	2,449	1,399	66	233	82	212	21	84	45	12	2,154
	計	**17,978**	**20,144**	**38,122**	**13,825**	**3,298**	**3,806**	**3,525**	**2,467**	**2,123**	**2,106**	**932**	**510**	**32,592**
	南魚沼郡													
	湯沢町	2,805	3,067	5,872	1,336	549	244	650	269	556	690	366	134	4,794
	塩沢町	6,785	7,696	14,481	3,534	842	1,045	1,687	1,400	1,370	1,690	503	271	12,342

選及挙定区員	市(区)郡町村	選挙当日の有権者数 男	女	計	候補者得票数 田中角榮	村山達雄
第三区(五人)	六日町	7,840	8,661	16,501	4,376	971
	大和町	4,427	4,952	9,379	3,519	546
	計	**21,857**	**24,376**	**46,233**	**12,765**	**2,908**
	刈羽郡					
	黒姫村	1,616	1,856	3,472	1,508	56
	高柳町	2,381	2,750	5,131	2,931	32
	小国町	3,916	4,447	8,363	3,550	205
	北条町	2,190	2,521	4,711	2,088	175
	刈羽村	1,768	2,195	3,963	2,084	140
	西山町	2,801	3,690	6,491	3,837	63
	計	**14,672**	**17,459**	**32,131**	**15,998**	**671**
	合計	**221,632**	**253,766**	**475,398**	**113,392**	**47,647**

選及挙定区員	市(区)郡町村	選挙当日の有権者数 男	女	計	候補者得票数 田中彰治
第四区(三人)	**高田市**	**20,990**	**24,295**	**45,285**	**5,910**
	十日町市	**13,661**	**16,173**	**29,834**	**8,872**
	直江津市	**12,814**	**14,353**	**27,167**	**2,536**
	糸魚川市	**11,867**	**13,306**	**25,173**	**6,130**
	新井市	**9,366**	**10,954**	**20,320**	**8,204**
	中魚沼郡				
	川西町	3,849	4,242	8,091	2,250
	津南町	5,676	6,212	11,888	2,374
	中里村	2,529	2,907	5,436	1,382
	計	**12,054**	**13,361**	**25,415**	**6,006**
	東頸城郡				
	安塚町	2,723	2,944	5,667	1,758
	浦川原村	1,816	2,063	3,879	758
	松代町	3,413	3,807	7,220	1,107
	松之山町	2,787	3,111	5,898	1,831
	大島村	1,721	1,938	3,659	1,322
	牧村	2,018	2,269	4,287	995
	計	**14,478**	**16,132**	**30,610**	**7,771**
	中頸城郡				
	柿崎町	4,390	5,084	9,474	1,870
	大潟町	2,929	2,713	5,642	674

候補者得票数 稲村隆一	小林進	亘四郎	大野市郎	三宅正一	片桐政美	浦沢与三郎	計
1,679	1,423	1,327	1,134	1,799	356	473	13,538
356	609	894	883	1,103	93	190	8,193
3,324	**4,369**	**3,890**	**3,943**	**5,282**	**1,318**	**1,068**	**38,867**
94	167	102	240	470	150	46	2,833
344	242	91	66	396	69	152	4,323
851	672	85	360	507	195	403	6,828
133	533	94	196	228	306	66	3,819
66	385	41	69	309	132	25	3,251
140	598	62	73	396	143	23	5,335
1,628	**2,597**	**475**	**1,004**	**2,306**	**995**	**715**	**26,389**
45,493	**44,945**	**44,331**	**40,770**	**35,790**	**15,497**	**7,644**	**395,509**

補者得票数 大竹太郎	塚田徹	猪俣浩三	寺島泰治	計
13,046	**10,786**	**8,347**	**663**	**38,752**
2,233	**6,870**	**5,989**	**1,113**	**25,077**
8,059	**5,810**	**6,949**	**538**	**23,892**
3,529	**7,196**	**4,542**	**483**	**21,880**
3,028	**2,289**	**3,592**	**362**	**17,475**
606	2,155	1,614	82	6,707
1,239	2,635	2,664	362	9,274
694	1,264	887	279	4,506
2,539	**6,054**	**5,165**	**723**	**20,487**
1,522	936	732	7	4,955
1,723	469	406	22	3,378
2,077	1,759	1,154	53	6,150
1,597	590	758	200	4,976
1,007	652	331	7	3,319
1,694	824	233	12	3,758
9,620	**5,230**	**3,614**	**301**	**26,536**
2,737	1,978	1,364	129	8,078
1,845	908	1,395	49	4,871