

14.21
1541



始



1421
1541

正三年三月

自創
至大正二年度立

岐阜縣立原蠶種製造所事蹟

岐阜縣立原蠶種製造所

9.26-158?



大井原蠶種製所全景

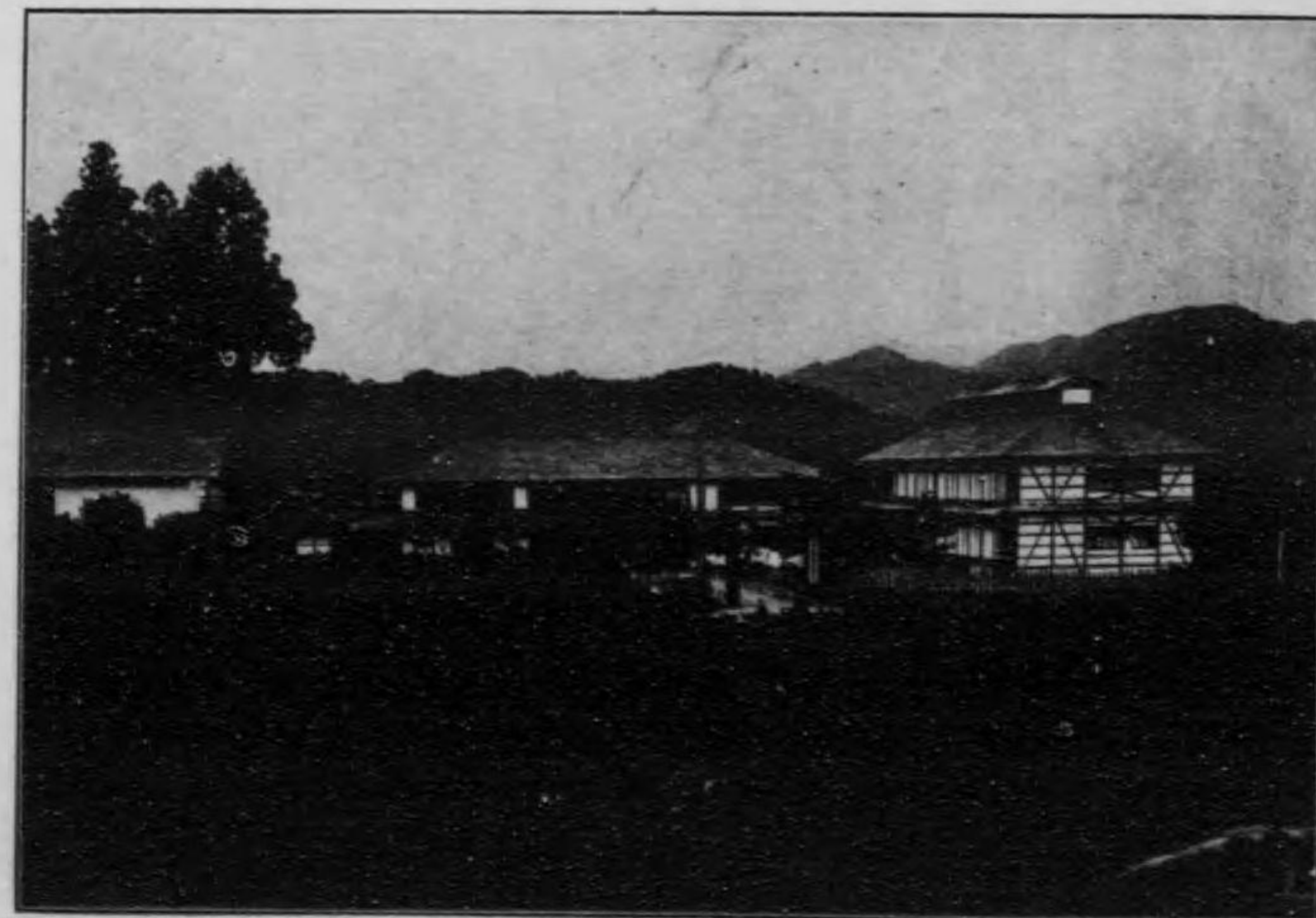

高山原蠶種製所全景



景全所造製種蠶原阜岐

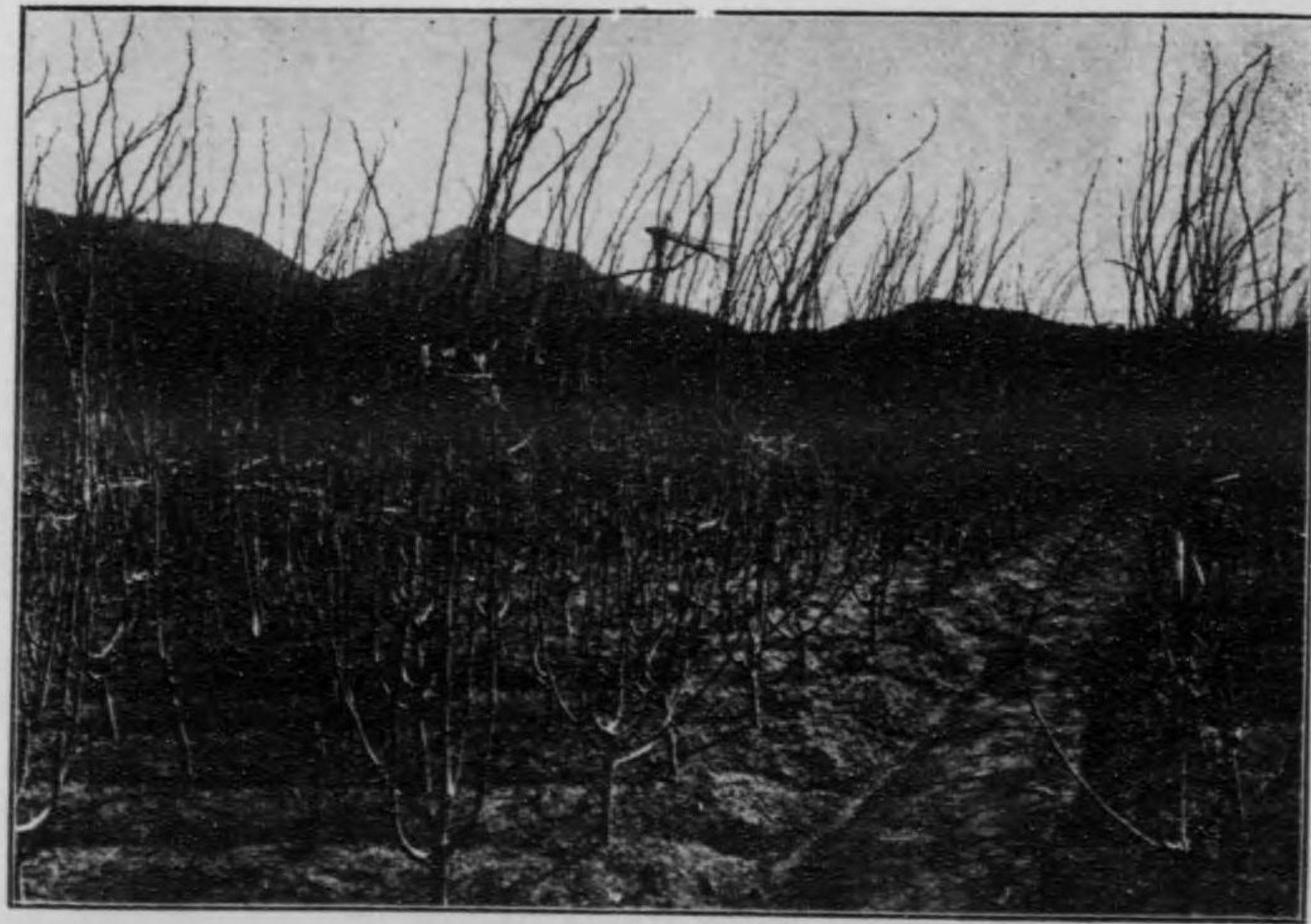

園桑所造製種蠶原阜岐

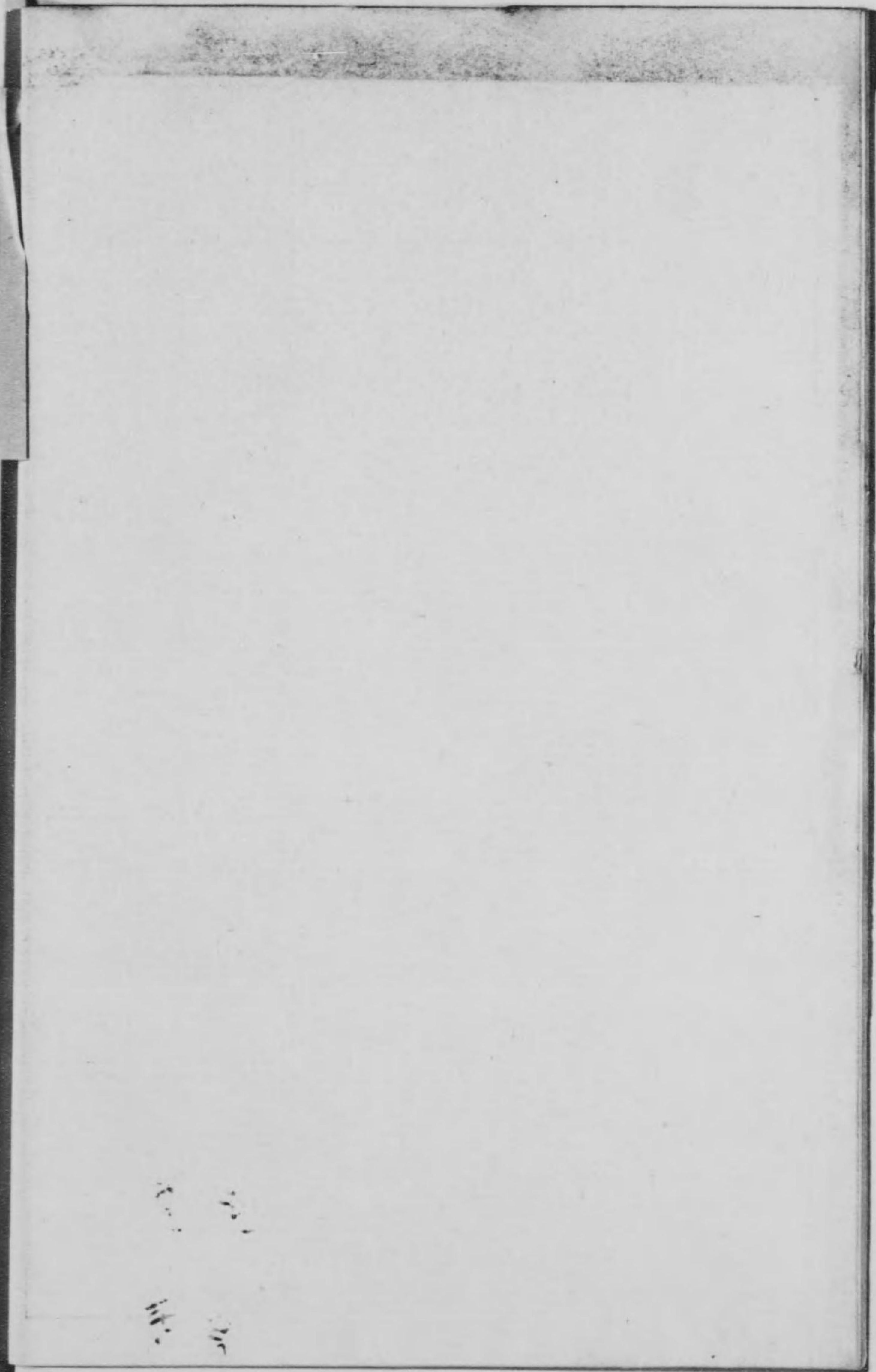
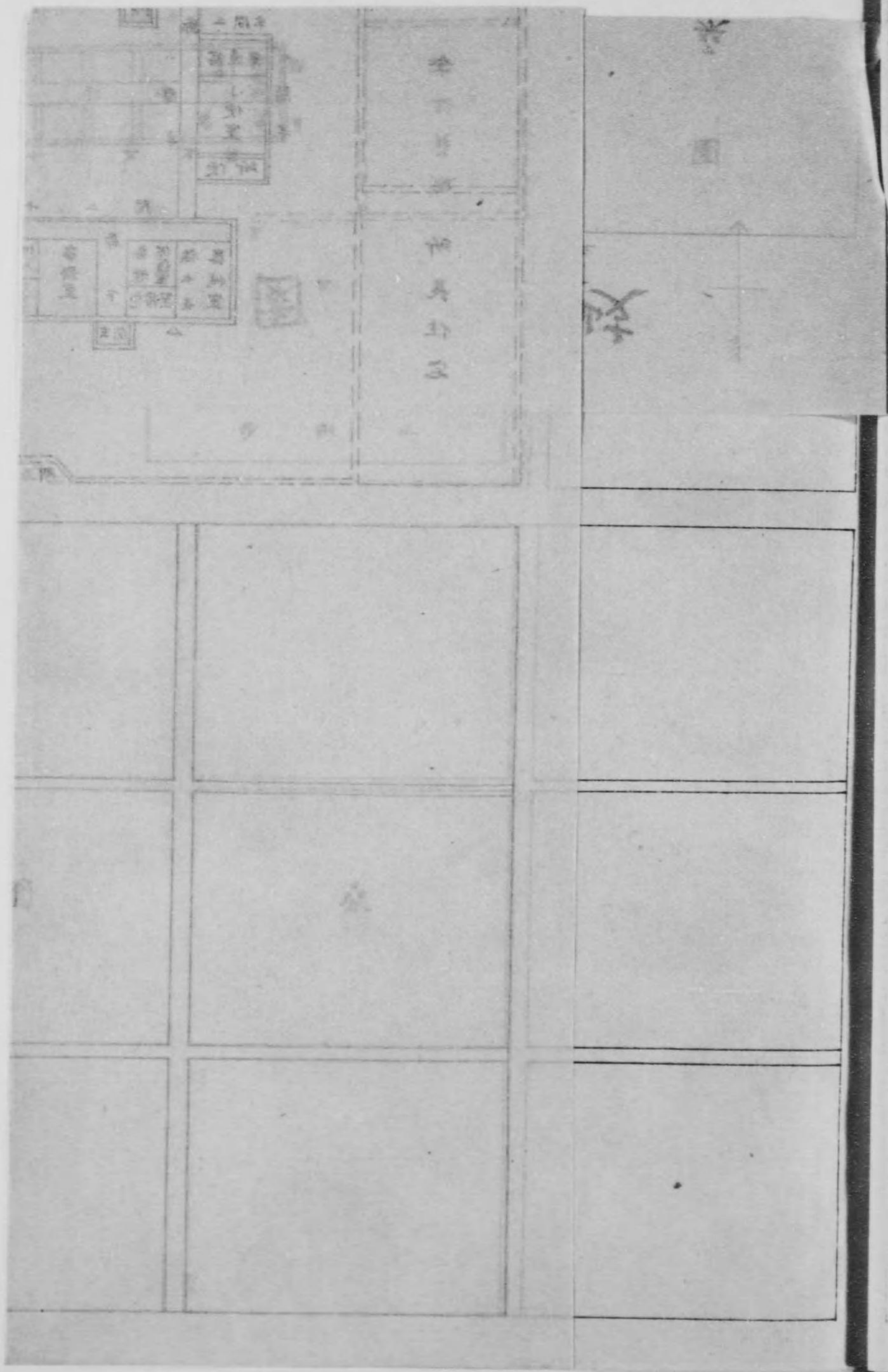

園桑並地敷所造製種蠶原阜岐

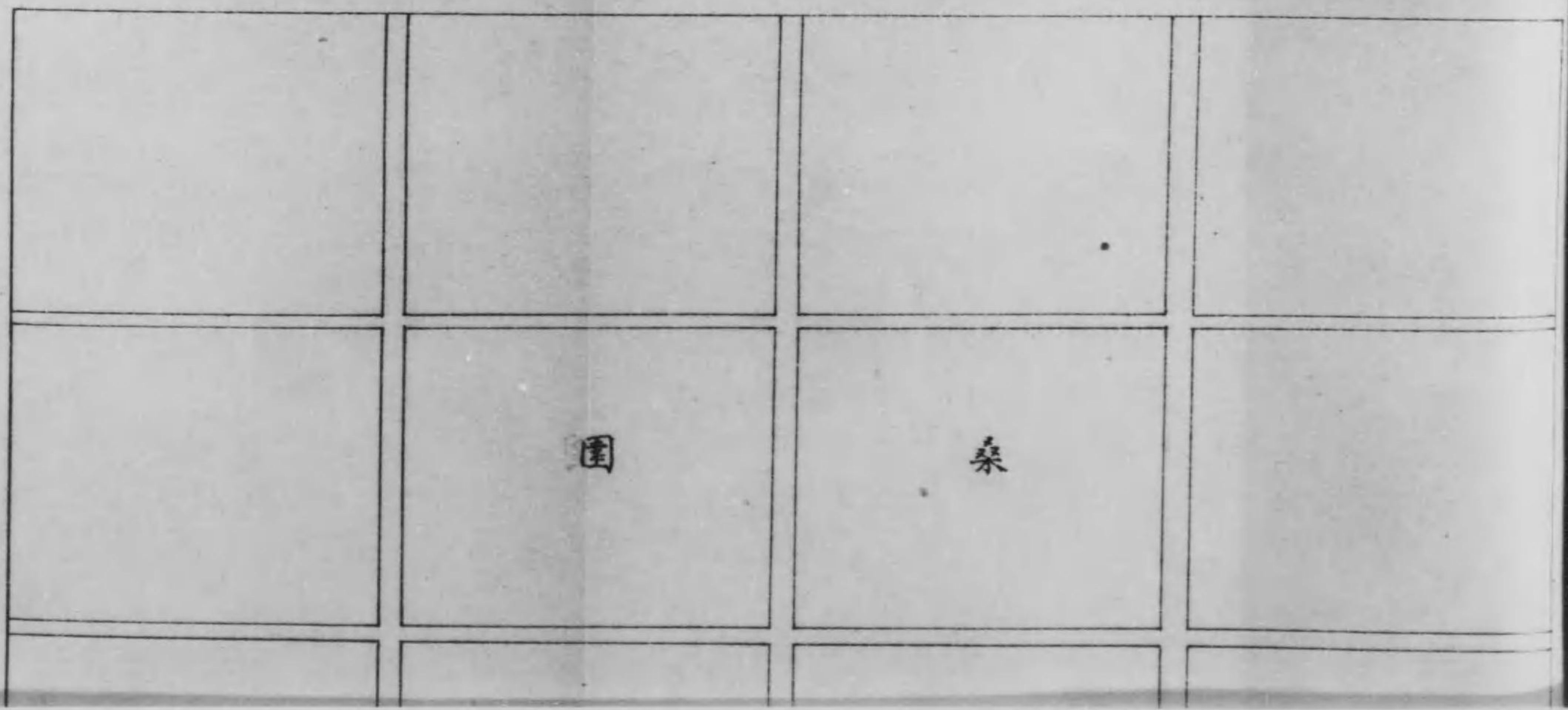
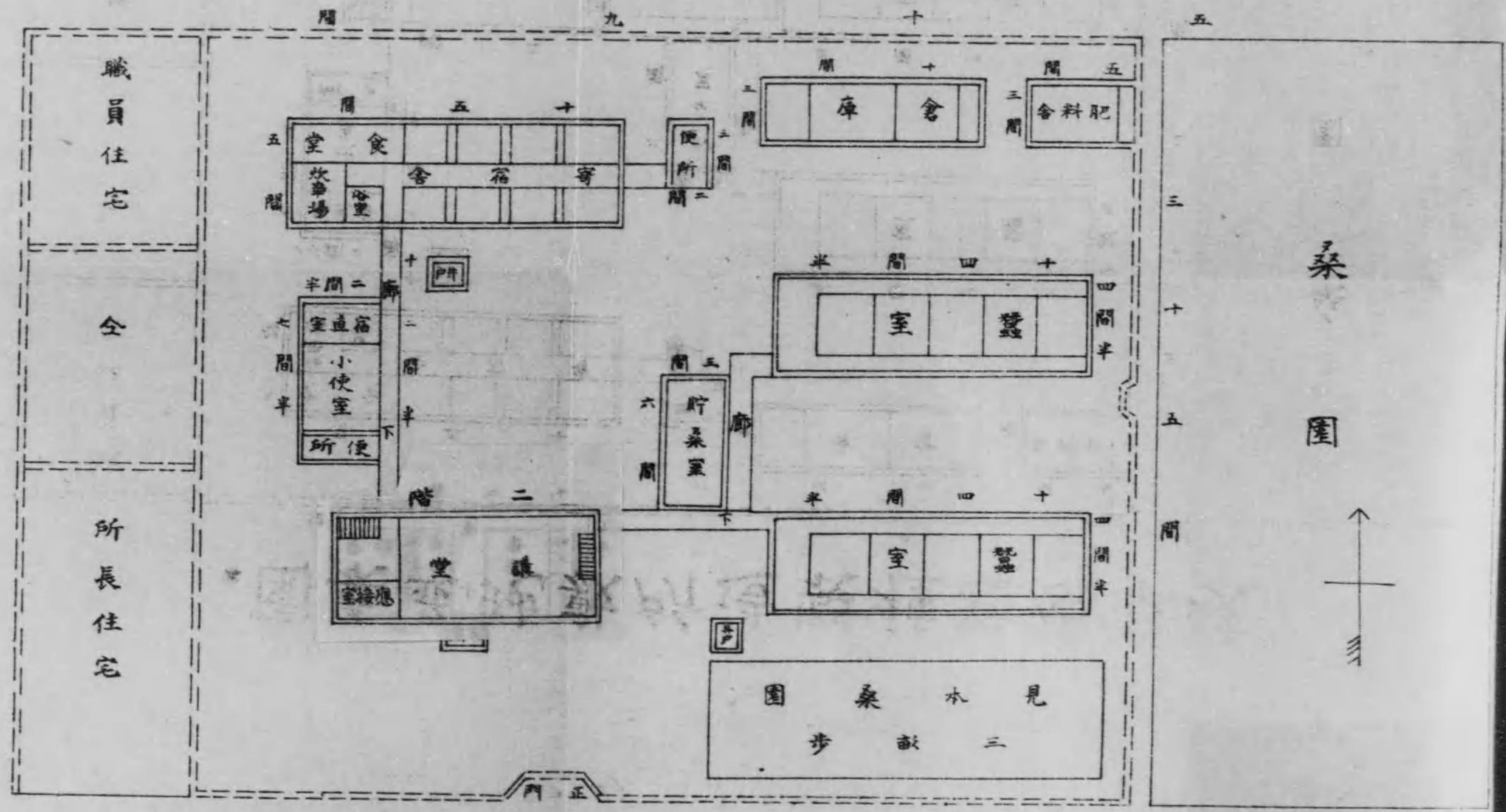

園桑並地敷所造製種蠶原阜岐

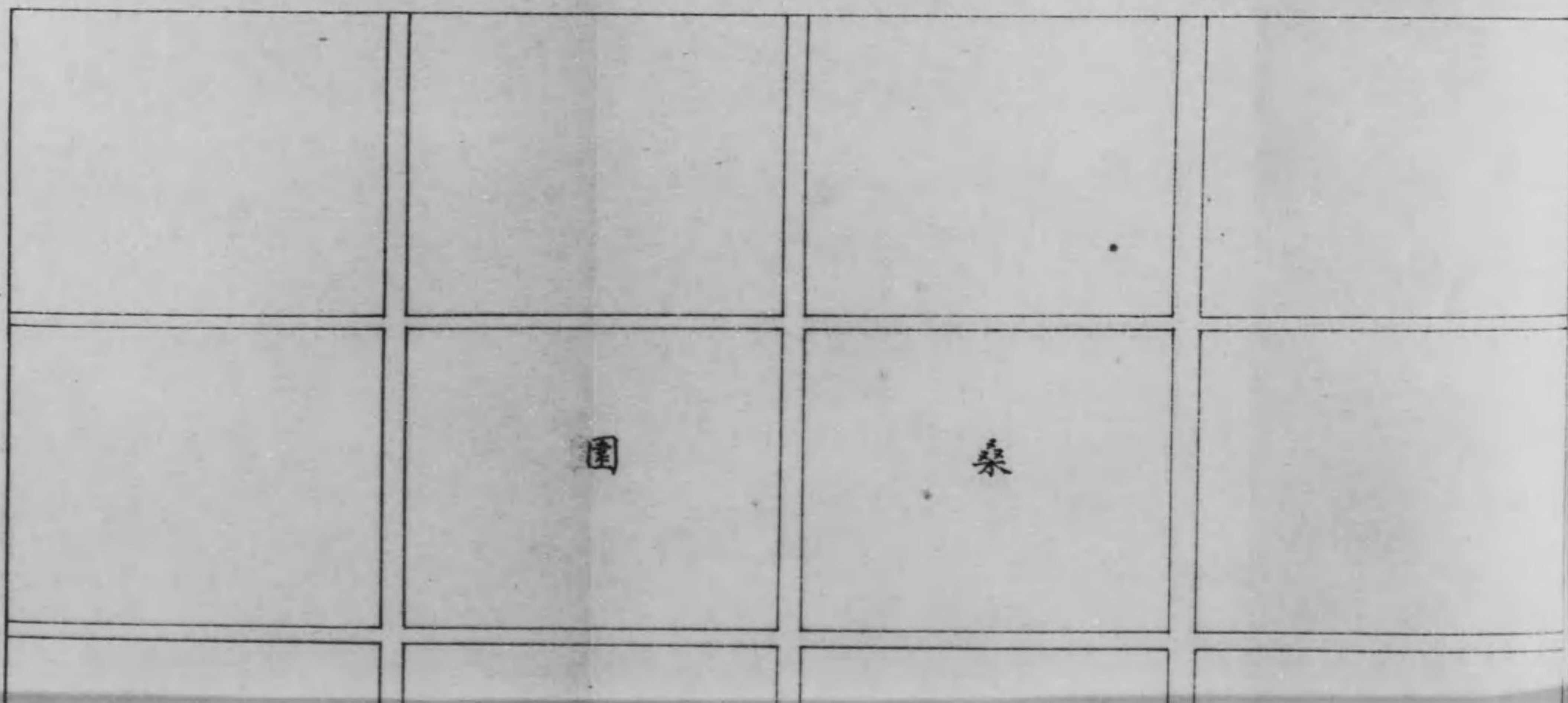
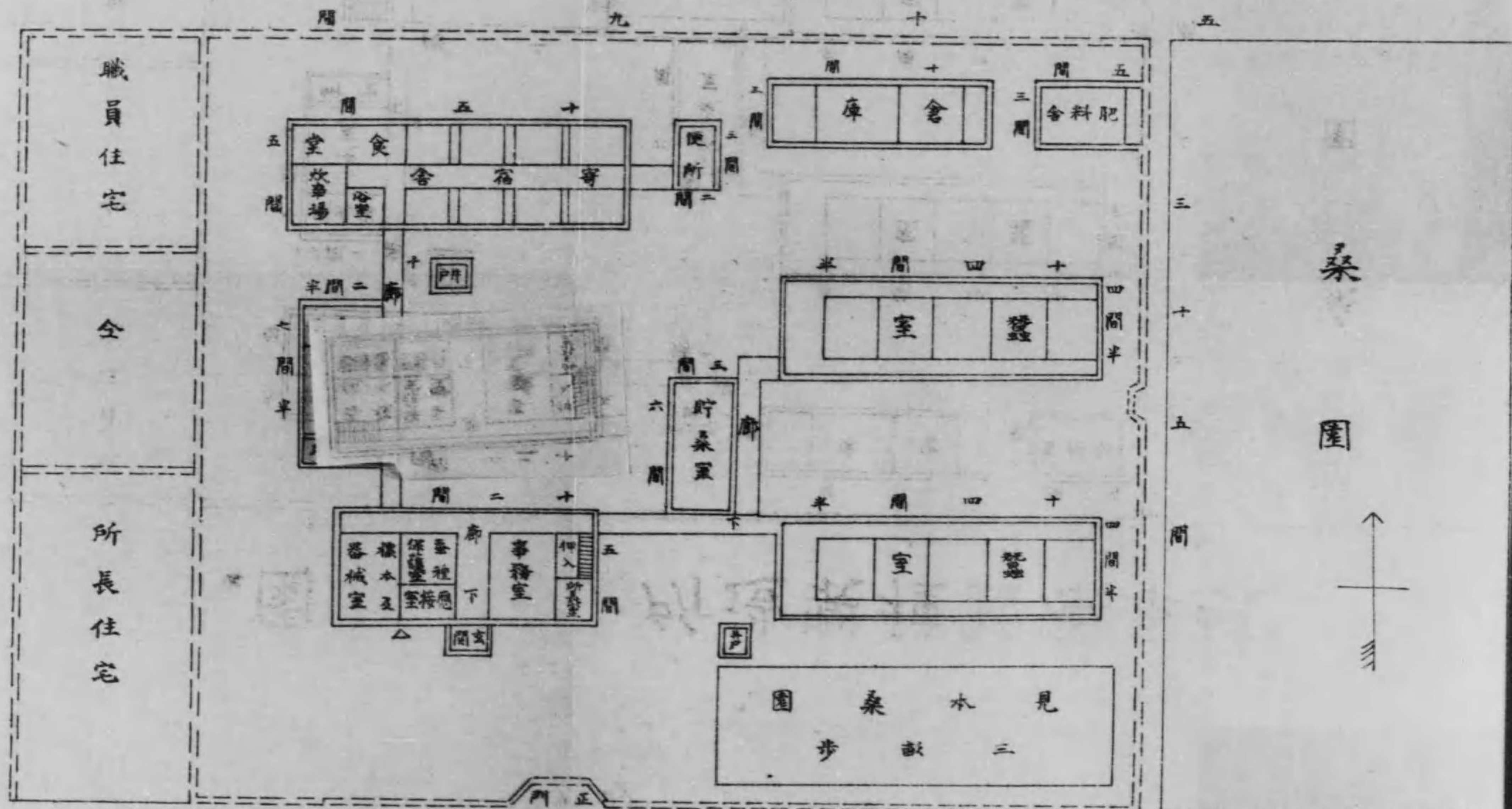

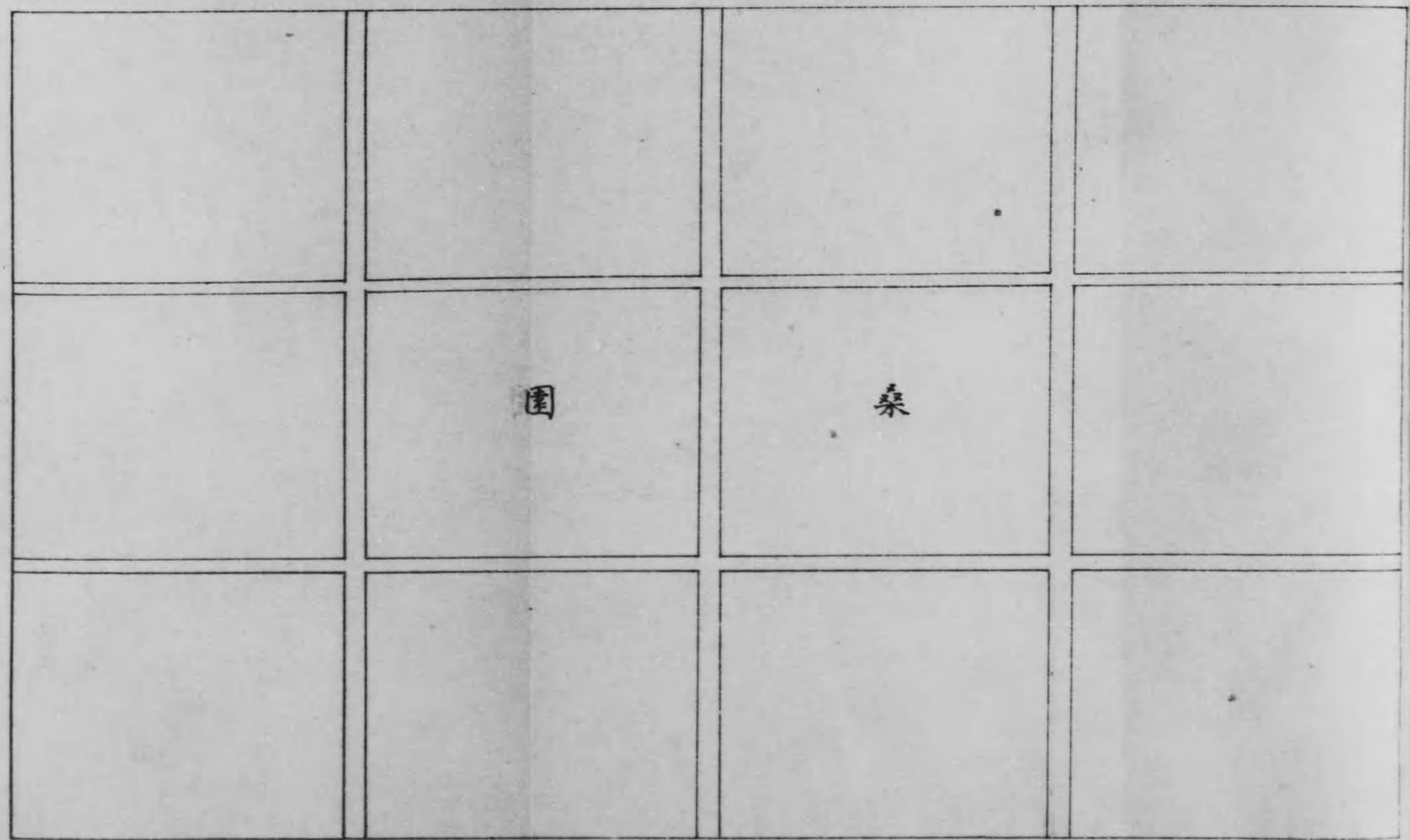
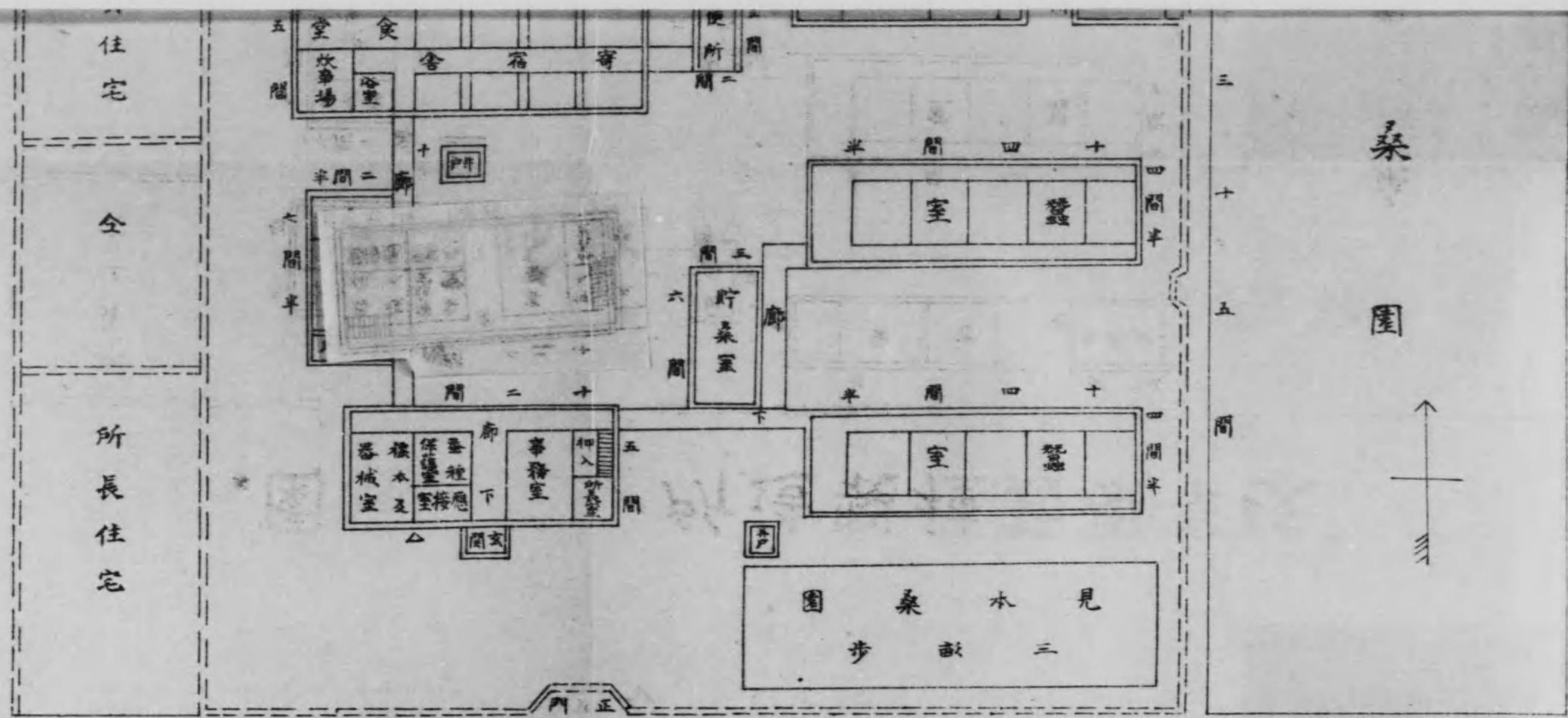

大井原蠶種製造所敷地並桑園

イロハニホトヘチスヲルカワリ

蠶室 到乘室 廊下 貯桑室 渡廊下 事務室 物置 井屋形 浴室 便所 堆肥場 觀測場 庭園 表門 裏門

| 敷地 | | 桑園 | |
|------|--------|------|--------|
| 五反 | 歩 | 五反 | 歩 |
| 第一号 | 四畝一步 | 第一号 | 一畝三歩 |
| 第二号 | 一畝十三歩 | 第二号 | 一畝十三歩 |
| 第三号 | 五畝八歩 | 第三号 | 五畝八歩 |
| 第四号 | 一畝三畝十歩 | 第四号 | 一畝三畝十歩 |
| 第五号 | 一畝二十四歩 | 第五号 | 一畝二十四歩 |
| 第六号 | 五畝二十歩 | 第六号 | 五畝二十歩 |
| 第七号 | 一畝三歩 | 第七号 | 一畝三歩 |
| 第八号 | 四畝十一歩 | 第八号 | 四畝十一歩 |
| 第九号 | 九畝六歩 | 第九号 | 九畝六歩 |
| 第十号 | 二畝 | 第十号 | 二畝 |
| 第十一号 | 三畝十九歩 | 第十一号 | 三畝十九歩 |



大井原蠶種製造所敷地並桑園

二ホノハチノカミ

貯米室 貯廊下 事務室 物置 井戸形 浴室 便所 堆肥舎 觀測場 庭園 表門 裏門



| 桑園 | |
|------------|------------|
| 第一号 四畝一步 | 第七号 一畝四十三步 |
| 第二号 一畝十三步 | 第八号 四畝十一步 |
| 第三号 五畝八步 | 第九号 九畝六步 |
| 第四号 一畝三畝十步 | 第十号 二畝 |
| 第五号 一畝二十四步 | 第十一号 三畝十九步 |
| 第六号 五畝二十步 | |

室室下室下室廊務屋肥測
室室下室下室廊務屋肥測
門門園場舍所室形置室

| 園 | | 索 | | 敷地 | |
|-----|--------|-----|-------|-----|--------|
| 第六号 | 五畝二十步 | 第一号 | 四畝一步 | 第七号 | 二畝三十二步 |
| 第五号 | 一畝二十四步 | 第二号 | 一畝十二步 | 第八号 | 四畝十一步 |
| 第四号 | 一畝三十步 | 第三号 | 五畝八步 | 第九号 | 九畝六步 |
| 第三号 | 一畝三十步 | 第四号 | 一畝三十步 | 第十号 | 二畝 |
| 第二号 | 三畝十九步 | 第五号 | 三畝十九步 | | |



大井原縣廳

| 園 菜 | |
|-------------|------------|
| 第一号 四畝一步 | 第七号 一及四畝二步 |
| 第二号 一及一畝十三步 | 第八号 四畝一步 |
| 第三号 五畝八步 | 第九号 九畝六步 |
| 第四号 一及三畝十步 | 第十号 二畝一步 |
| 第五号 一畝二十四步 | 第十一号 三畝十九步 |
| 第六号 五畝二十步 | |

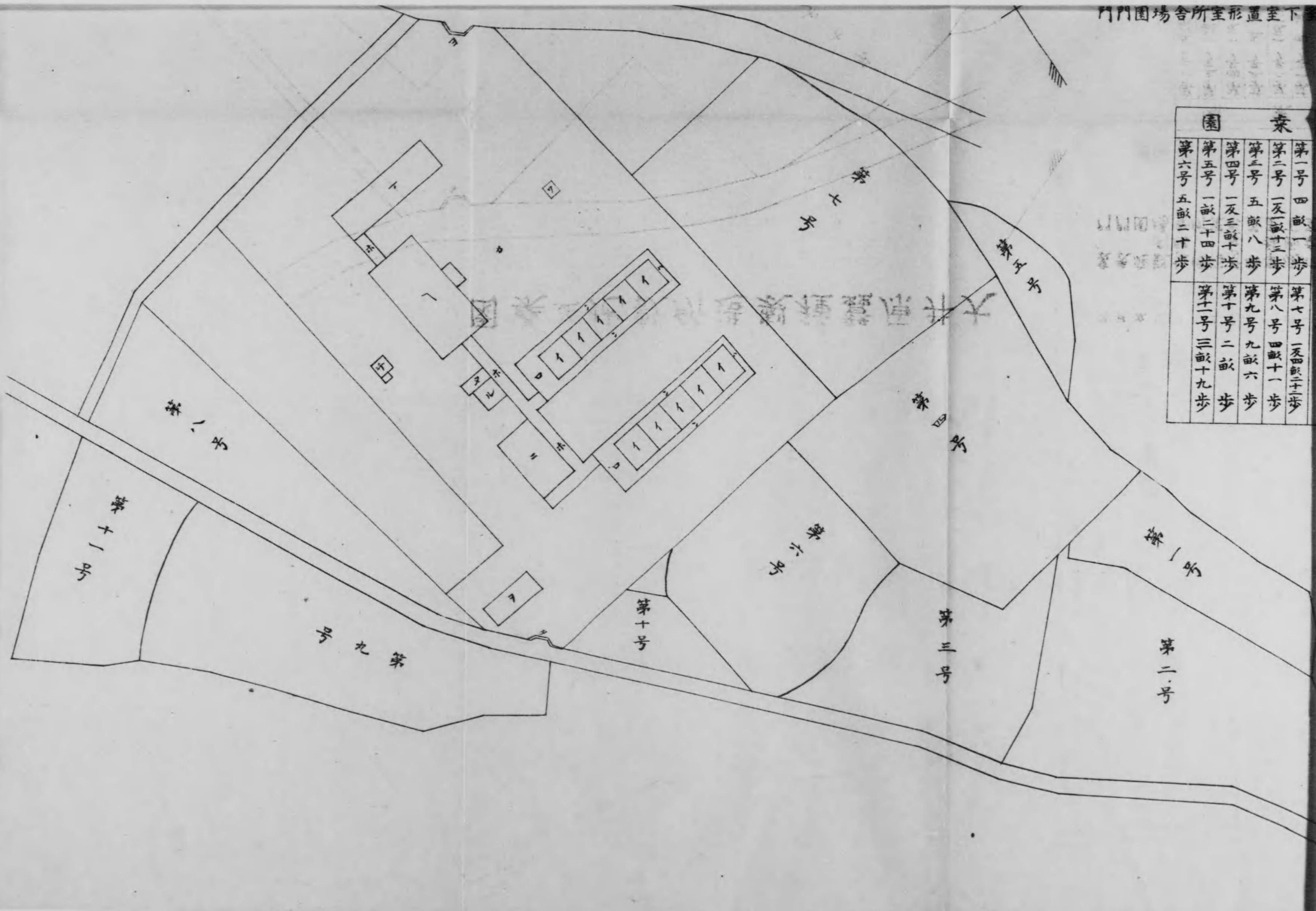

園索並地敷所造製種蠶原山高

井ウムラナネツソレタヨカワラルヌリチトへ

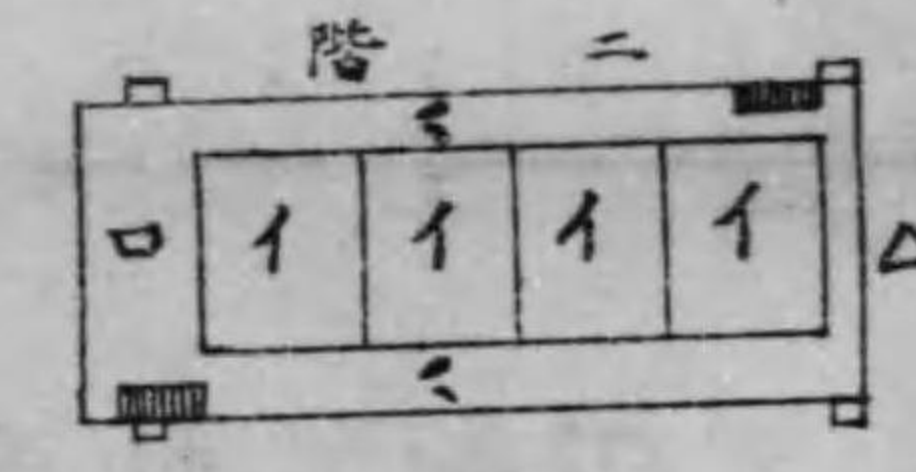

堆物貯車小食炭浴便庇洗流勝湯昇玄應押宿
肥置桑務使置場室所 場 場 場所 閣室入室

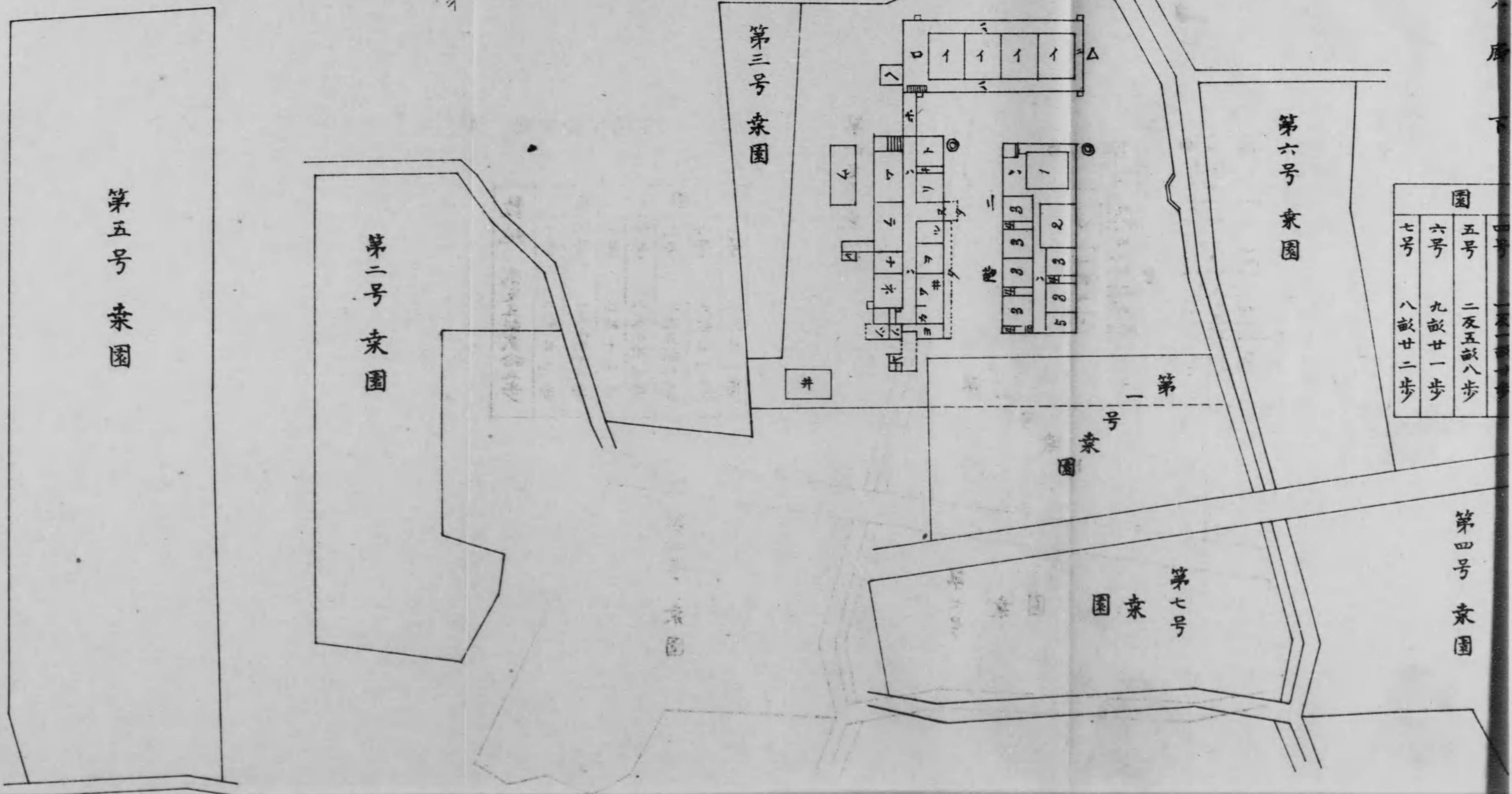

| 園 | |
|----|--------|
| 七号 | 八畝廿二步 |
| 六号 | 九畝廿一步 |
| 五号 | 二及五畝八步 |

第五号 索園

第二号 索園

第三号 索園

第六号 索園

第四号 索園

第七号 索園

園索並地敷所造製種蠶原山高

井ウムラナネツソレタヨカワヲルヌリチトヘホニハロイ

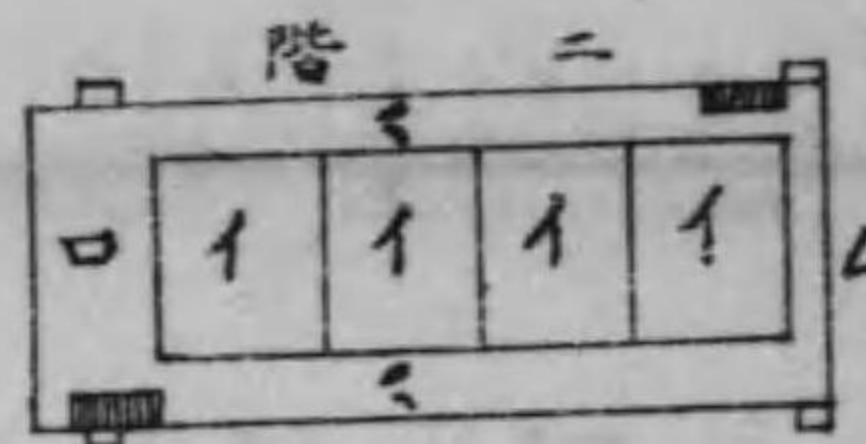
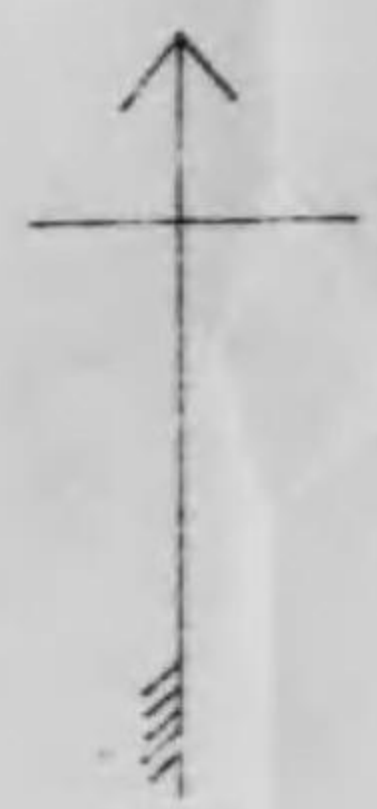

蠶室 飼室 貯廊 渡廊 糞下 宿直 押入 應接 玄降 昇降 湯浴 勝手 洗面 庇所 便所 炭置 食置 小使 事務 事務 貯桑 物置 堆肥 舍場

本館階上
試檢室
寄宿室
押入
物置
下場

| 園索 | | 敷地 貳反五畝貳拾五步 |
|----|---------|----------------|
| 園 | 索 | |
| 七号 | 八畝廿二步 | |
| 六号 | 九畝廿一步 | |
| 五号 | 二反五畝八步 | |
| 四号 | 一反一畝廿步 | |
| 三号 | 三畝十四步 | |
| 二号 | 一反三畝十九步 | |
| 一号 | 六畝廿九步 | |

第五号 索園

第二号 索園

第三号 索園

第六号 索園

第四号 索園

第七号 索園

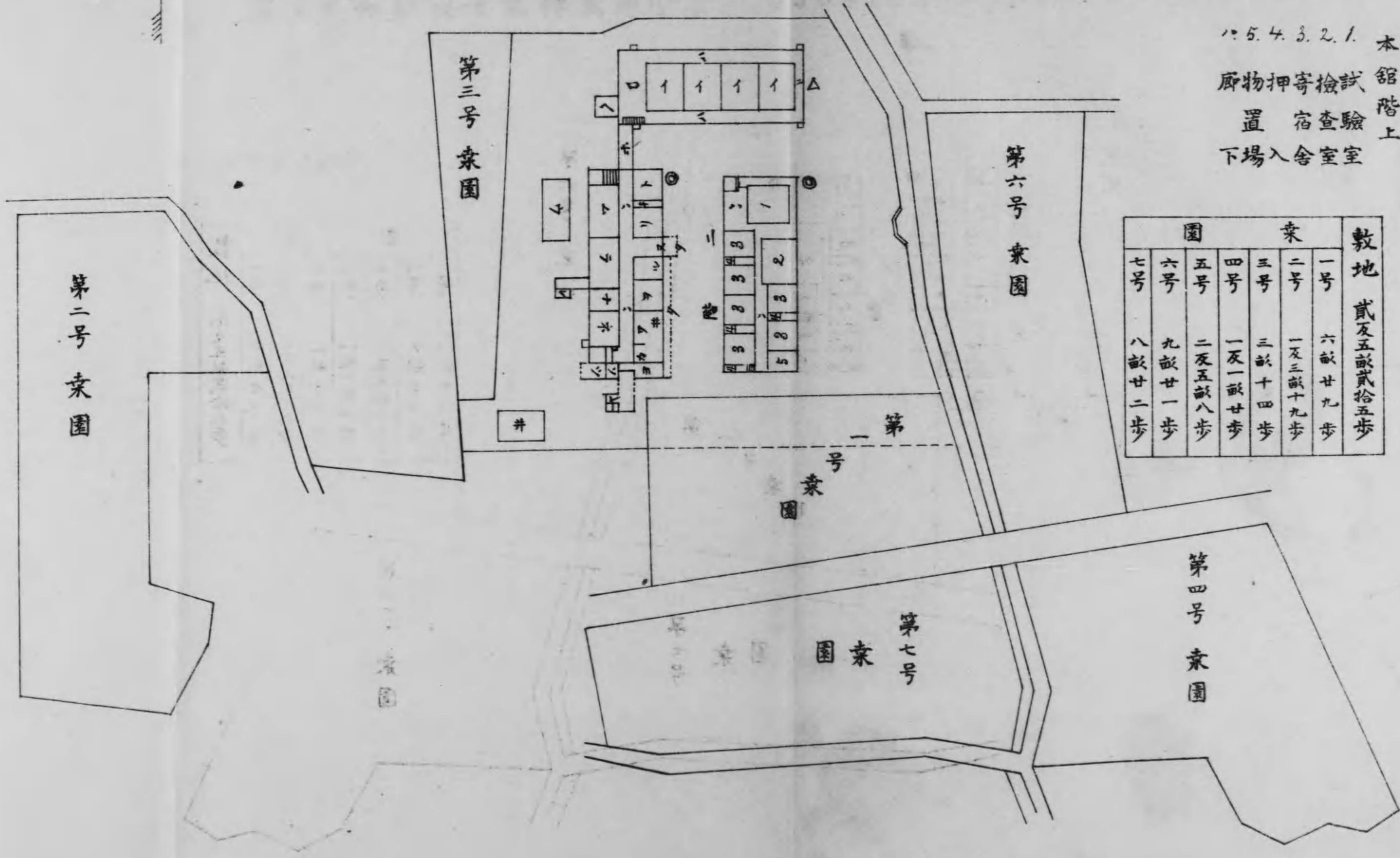

園索並地敷所造製種蠶原山高

井ウムラナネツソレタヨカワヲルヌリチトヘホニ

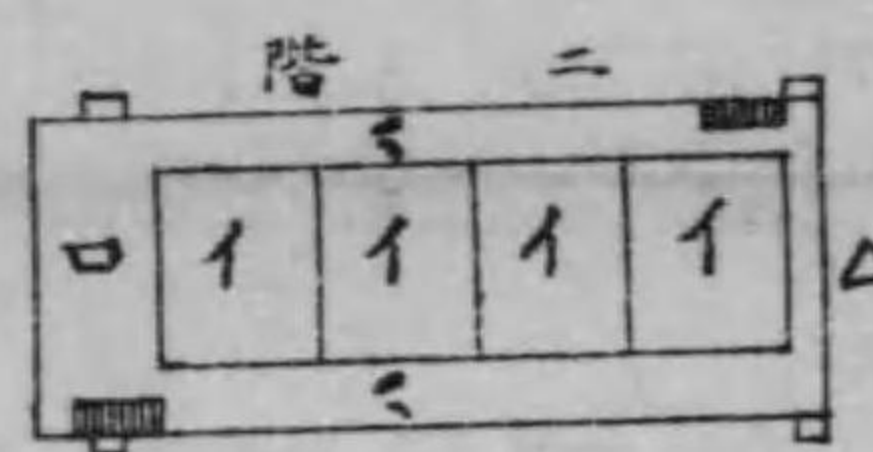

堆物貯車小食炭浴便庇洗流勝湯昇玄應押宿糞渡貯
 肥置桑務使置場室所場手存降接入室直室糞廊下
 舎場室室室堂場室所場場所口関室入室場場下場

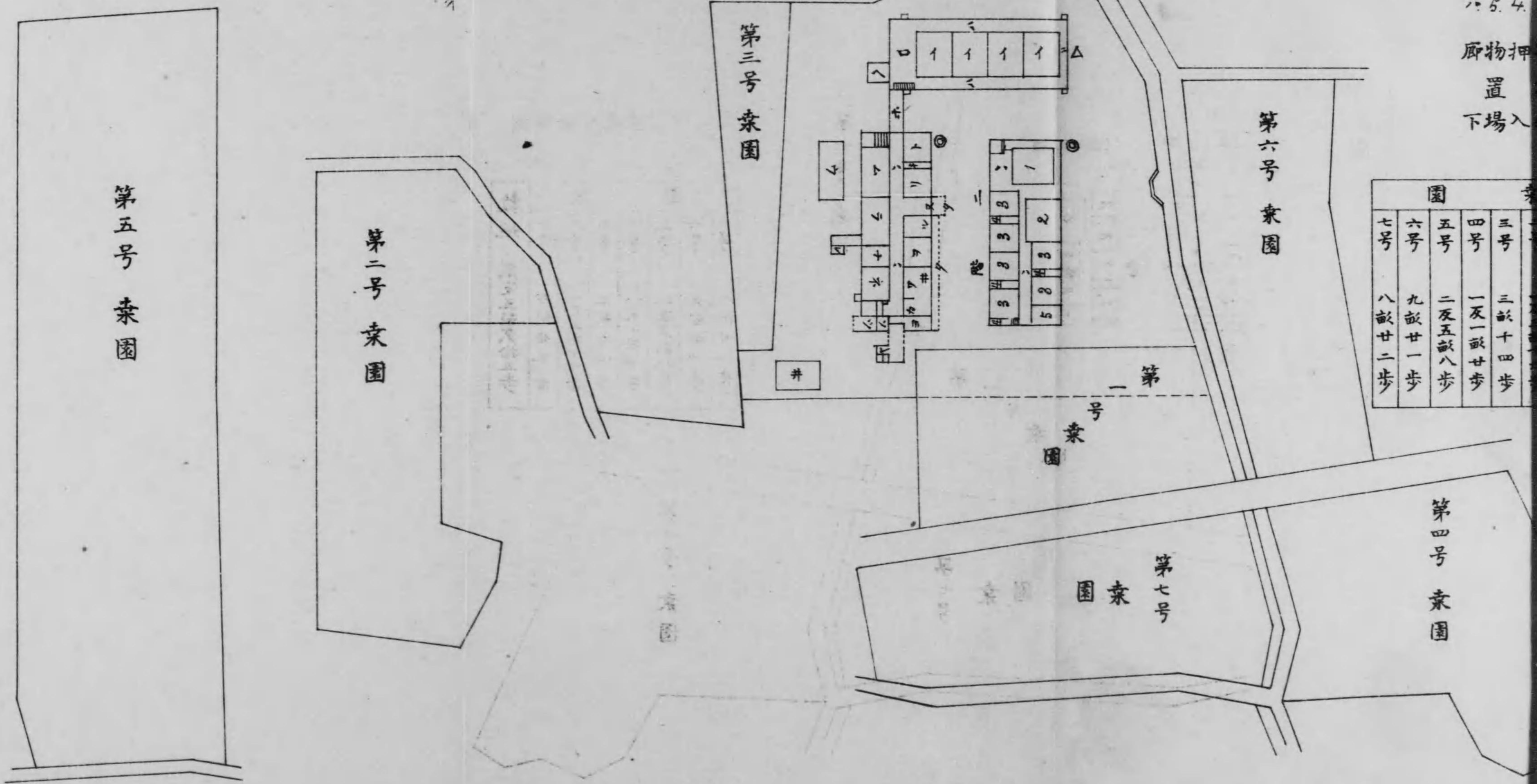

ハ5.4
 廊物押
 置
 下場入

| 園 | | 索 | |
|-------|-------|--------|--------|
| 七号 | 六号 | 五号 | 四号 |
| 八畝廿二步 | 九畝廿一步 | 二及五畝八步 | 一及一畝廿步 |
| | | | 三畝十四步 |

第五号 索園

第二号 索園

第三号 索園

第六号 索園

第四号 索園

第七号 索園

第一号 索園

岐阜縣立原蠶種製造所事蹟

目次

| | | | |
|----|-----------------|-------------------------------------|------------|
| 第一 | 沿革 | 各原蠶種製造所全景 | 各原蠶種製造所平面圖 |
| 第二 | 設備 | 一、敷地並二桑園 | 四 |
| | | 二、建築物 | 四 |
| 第三 | 經費 | | 五 |
| 第四 | 職員 | 一、現在職員 | 七 |
| | | 二、職員異動 | 七 |
| 第五 | 大正元年度原蠶種製造狀況 | | 八 |
| | 一、春蠶 (岐阜原蠶種製造所) | 全齡經過表 全齡溫濕度表 收繭表 種繭審查成績 蠶種製造額並二檢查成績 | 九 |
| | 二、秋蠶 (岐阜原蠶種製造所) | 全齡經過表 全齡溫濕度表 收繭表 種繭審查成績 蠶種製造額並二檢查成績 | 九 |

正
3. 4. 11
行



第六 大正二年度原蠶種製造狀況……………二二三

- 一、春 蠶 (岐阜原蠶種製造所)……………二二三
 - 全齡經過表 全齡溫濕度表 收購表 種繭審查成績 蠶種製造額並ニ検査成績……………二二三
- 二、春 蠶 (高山原蠶種製造所)……………二二九
 - 全齡經過表 全齡溫濕度表 收購表 種繭審查成績 蠶種製造額並ニ検査成績……………二二九
- 三、秋 蠶 (岐阜原蠶種製造所)……………三三三
 - 全齡經過表 全齡溫濕度表 收購表 種繭審查成績 蠶種製造額並ニ検査成績……………三三三
- 四、秋 蠶 (大井原蠶種製造所)……………四〇〇
 - 全齡經過表 全齡溫濕度表 收購表 種繭審查成績 蠶種製造額並ニ検査成績……………四〇〇
- 五、秋 蠶 (高山原蠶種製造所)……………四四四
 - 全齡經過表 全齡溫濕度表 收購表 種繭審查成績 蠶種製造額並ニ検査成績……………四四四

第七 原蠶種ノ配付……………四四八

- 一、大正元年度……………四四八
- 二、大正二年度……………四四九

第八 配付蠶種飼育成績……………五一

第九 試験及ビ調査……………五二

- 一、大正元年度種類調査……………五二

- 二、大正二年度種類調査……………五四
- 三、大正二年度風穴調査……………五五

第十 職員ノ出張……………五六

第十一 事務件數……………五六

第十二 參觀人……………五六

第十三 諸規程……………五七

- 岐阜縣立原蠶種製造所規程……………五七
- 岐阜縣立原蠶種製造所原蠶種配付規程……………五九
- 岐阜縣立原蠶種製造所處務規程……………六二

附錄

- 一、道府縣原蠶種製造所規程……………七三
- 一、種繭審查會規則……………七五
- 一、岐阜縣地方種繭審查會規則……………七八
- 一、岐阜縣地方種繭審查會種繭審查規則……………七八
- 一、本縣ニテ撰定セル原蠶種ノ種類……………八〇
- 一、岐阜縣地方種繭審查會委員……………八一

自創
至大正二年度立

岐阜縣立原蠶種製造所事蹟

第一 沿革

縣下蠶絲業ノ状態ハ原蠶種製造所ヲ設置シ繭質ノ改良整理其他蠶業改良發展上必要ナル事業ヲ施行スルノ急務ヲ認メラレ明治四十四年通常縣會ノ協賛ヲ經テ同四十五年四月稻葉郡長良村ニ縣立原蠶種製造所ヲ置キ大正二年三月惠那郡大井町ニ大井原蠶種製造所ヲ大野郡大名田村ニ高山原蠶種製造所ヲ増設セリ
岐阜縣立原蠶種製造所ニ關スル諸規程ノ制定竝ニ各原蠶種製造所沿革ノ概要左ノ如シ
岐阜縣立原蠶種製造所ニ關スル諸規程ノ制定

明治四十五年

三月三十一日 岐阜縣立原蠶種製造所職員ニ關スル規程ヲ發布セラレ本所ノ目的、位置、業務、職員ノ事務分掌ヲ定メラル

四月 九日 岐阜縣立原蠶種製造所原蠶種配付規程ヲ定メラル

五月 八日 岐阜縣立原蠶種製造所處務規程ヲ定メラル

五月 十日 岐阜縣立原蠶種製造所技術員派遣規程ヲ制定セラル

五月 十五日 岐阜縣立原蠶種製造所製造ニ係ル原蠶種配付ノ化性名稱竝ニ其數量ヲ告示セラル

大正二年

二月二十八日 岐阜縣立原蠶種製造所職員ニ關スル規程改正セラレ原蠶種製造所ヲ三箇所トシ其名稱位
置竝ニ事務ヲ取扱フ區域ヲ定メラル

三月五日 岐阜縣立原蠶種製造所原蠶種配付規程ヲ改正セラル

三月二十七日 岐阜縣立原蠶種製造所處務規程ヲ改正セラル

四月九日 岐阜縣立原蠶種製造所製造ニ係ル原蠶種配付ノ化名名稱竝ニ其數量ヲ告示セラル

岐阜原蠶種製造所

明治四十五年

一月二十日 稻葉郡長良村ニ敷地トシテ土地二千百坪ヲ購入シ建物ノ建築ニ着手ス

三月三十一日 始メテ職員ノ任命アリ

四月一日 蠶兒飼育用桑園トシテ敷地接續地畑九反歩ヲ十ヶ年契約ヲ以テ借入レ之レヲ十二ヶ區ニ
分割シ内八ヶ區ニ桑樹ヲ栽植ス

四月一日 建築ノ建物竣工セザルヲ以テ岐阜市西野町岐阜縣岐阜蠶業取締所内ニ事務ヲ開始シ同所

鏡檢室ヲ蠶室ニ充テ春蠶飼育竝ニ春蠶種ノ製造ヲ爲セリ

七月八日 新築中ノ建物竣工シ引渡ヲ受ク

七月十二日 岐阜蠶業取締所内ノ假事務所ヲ引拂ヒ新築建物ニ移轉事務ヲ開始ス

大正二年

三月十一日 岐阜縣立原蠶種製造所ヲ三ヶ所トシ大井、高山原蠶種製造所増設ノ爲メ本所ノ名稱ヲ岐
阜原蠶種製造所ト改ム

大井原蠶種製造所

大正二年

三月 敷地トシテ惠那郡大井町ヨリ同町内ノ土地千五百四坪寄附セラル

四月 建物新築工事ニ着手ス

五月十五日 惠那郡大井町役場内ニ假事務所ヲ置キテ事務ヲ開始ス

六月 桑園用トシテ敷地接續地七反五畝十四歩ヲ借入レ桑樹栽植ノ準備ヲ爲セリ

七月二日 新築中ノ建物全ク落成シ引渡シヲ受ク

七月三日 大井町役場ノ假事務所ヲ引拂ヒ新築建物ニ移轉事務ヲ開始ス

高山原蠶種製造所

明治四十五年

設 備 四
 四月 月 蠶兒飼育桑園用トシテ大野郡大名田村大字花里ノ土地二反五畝八歩ヲ借入レ四月下旬桑樹ヲ栽植ス

大正二年
 三月十一日 職員ノ任命アリ高山蠶業取締所内ニ假事務所ヲ置キ事務ヲ開始ス
 三月十九日 大野郡大名田村所在元大野郡立飛騨蠶業講習所タリシ土地建物全部ヲ無償ニテ借入レ郡衙ヨリ引繼ヲ受ケ高山蠶業取締所内ノ假事務所ヲ引拂ヒ本所ニ於テ事務ヲ開始ス
 四月一日 新設桑園トシテ土地一反八畝十三歩ノ借入レヲナス
 四月三十日 大野郡衙ヨリ引繼ヲ受ケタル建物修繕工事全部落成ス

第二 設 備

一、敷地並ニ桑園

| 用地種別 | 岐阜原蠶種製造所 | 大井原蠶種製造所 | 高山原蠶種製造所 |
|------|----------|----------|----------|
| 敷地 | 一五〇〇坪 | 一五〇〇坪 | 七五五坪 |
| 桑園 | 一一〇〇反 | 七五四反 | 七九三反 |

二、建築物

| 建物ノ名稱 | 岐阜原蠶種製造所 | 大井原蠶種製造所 | 高山原蠶種製造所 |
|-----------|----------|----------|----------|
| 本館 | 二階建 六〇〇〇 | 二階建 五〇〇〇 | 二階建 八五四一 |
| 宿直、小使室、便所 | 一八七五 | 一三六九 | 二階建 六二五〇 |
| 蠶室 | 一三四六 | 一八〇〇 | 一 |
| 貯桑室 | 一八〇〇 | 一 | 一 |
| 事業員詰所 | 七五〇〇 | 一 | 一 |
| 物置 | 三〇〇〇 | 三〇〇〇 | 八〇〇 |
| 肥料舎 | 一五〇〇 | 一〇〇〇 | 六〇〇 |
| 便所 | 六〇〇 | 浴室共 六五〇 | 一 |
| 廊下 | 三〇五〇 | 二三五〇 | 三〇〇 |
| 井戸 (屋形付) | 二二五 | 一ヶ所 | 一ヶ所 |
| 計 | 三九二七六 | 二七六九一 | 一六四九一 |

第三 經常費豫算 經 費

五

五

| 年度 | 岐阜原蠶種製造所 | 大井原蠶種製造所 | 高山原蠶種製造所 | 計 |
|-------|----------|----------|----------|---------|
| 大正元年度 | 二六四・〇〇〇 | — | 一五六・〇〇〇 | 三二〇・〇〇〇 |
| 大正二年度 | 一三三・六〇〇 | 七七一・八〇〇 | 七四九・六〇〇 | 二八三・〇〇〇 |

臨時費

金貳萬壹千〇參拾七圓六拾四錢

岐阜原蠶種製造所敷地購入並ニ建築費

(明治四十四年度並ニ大正元年度支出)

金壹萬參千九百四拾六圓

大井原蠶種製造所建築費

(大正二年度支出)

大正三年度原蠶種製造所經常費豫算

| 項目 | 本年度豫算 | 前年度豫算 |
|---------|----------|----------|
| 原蠶種製造所費 | 二五六・五〇〇 | 二八三・五〇〇 |
| 俸給 | 一五〇・八〇〇 | 一六一〇・八〇〇 |
| 旅費 | 一〇七・〇〇〇 | 一七二・〇〇〇 |
| 雜給 | 二一六・〇〇〇 | 二一三・〇〇〇 |
| 所費 | 一・二四・〇〇〇 | 一八三・〇〇〇 |
| 事業費 | 五・八四・〇〇〇 | 六・四五・〇〇〇 |
| 修繕費 | 三〇・〇〇〇 | 五八〇・〇〇〇 |

第四職員

一、現在職員 (大正三年三月)

| 任命月日 | 勤務所 | 職名 | 備考 | 氏名 |
|--------------|----------|--------|--------------|-------|
| 明治四十五年三月三十一日 | 岐阜原蠶種製造所 | 所長農業技師 | 縣技師、農事正七位 | 岩坪時藏 |
| 同 年 四月 一日 | 同 | 農業技手 | 講習所技師、農事正七位 | 町田弘 |
| 大正二年五月三十一日 | 同 | 同 | 講習所技手、農事正八位 | 尾關正一 |
| 明治四十五年四月二十四日 | 同 | 書記 | 農事講習所技手 | 赤地誠一 |
| 同 年 四月 一日 | 羽島郡派遣 | 農業技手 | 縣書記陸軍勳七等一等計手 | 齋藤謙爾 |
| 同 | 武儀郡派遣 | 同 | 功七級 | 井森京之助 |
| 大正二年十二月十九日 | 郡上郡派遣 | 同 | 元海津派遣 | 溝口忠次郎 |
| 明治四十五年四月一日 | 養老郡派遣 | 同 | 元郡上派遣 | 佐竹武三郎 |
| 同 | 稻葉郡派遣 | 同 | 元加茂郡派遣 | 柴原九藏 |
| 同 | 安八郡派遣 | 同 | 勤七等 | 室幾太郎 |
| 大正二年四月十七日 | 海津郡派遣 | 同 | 元加茂郡派遣 | 藤田利雄 |
| 明治四十五年四月十七日 | 揖斐郡派遣 | 同 | 勤七等 | 野村兼九郎 |
| 大正二年十二月十二日 | 本巢郡派遣 | 同 | 勤七等 | 馬場由 |
| 大正三年二月十三日 | 不破郡派遣 | 同 | 勤七等 | 田畑宇市 |

| | | | |
|--------------|----------|--------|-------|
| 明治四十五年四月一日 | 山縣郡派遣 | 農業技手 | 澤留次郎 |
| 大正二年四月十九日 | 大井原蠶種製造所 | 所長農業技師 | 藤間大治郎 |
| 明治四十五年四月廿五日 | 同 | 農業技手 | 西川新松 |
| 大正三年二月十四日 | 同 | 書記 | 安藤專一郎 |
| 明治四十五年四月一日 | 惠那郡派遣 | 農業技手 | 宮崎嘉一 |
| 同 | 加茂郡派遣 | 同 | 生駒彦三郎 |
| 同 | 可兒郡派遣 | 同 | 海老房吉 |
| 同 | 土岐郡派遣 | 同 | 田中與吉 |
| 明治四十五年三月三十一日 | 高山原蠶種製造所 | 所長農業技師 | 町田治助 |
| 大正二年三月十一日 | 同 | 農業技手 | 大森一男 |
| 大正二年三月廿二日 | 同 | 書記 | 田近源市郎 |
| 明治四十五年四月一日 | 益田郡派遣 | 農業技手 | 松田善三 |
| 大正二年四月廿三日 | 大野郡派遣 | 同 | 小池宮三郎 |
| 明治四十五年四月一日 | 吉城郡派遣 | 同 | 矢口喜三郎 |

職員異動

| 就職年月日 | 退職年月日 | 勤務所 | 職名 | 氏名 |
|-------------|-----------|----------|--------|-------|
| 明治四十五年三月卅一日 | 大正二年三月十一日 | 岐阜原蠶種製造所 | 所長農業技師 | 脇田重太郎 |
| | | | 從六位 | |

| | | | | | | |
|---|-----------|----------|--------|----------|------|-------|
| 同 | 年四月一日 | 同 | 年四月十七日 | 養老郡派遣 | 農業技手 | 村田藤五郎 |
| 同 | 年四月廿四日 | 同 | 年九月廿六日 | 本巢郡派遣 | 同 | 中神定平 |
| 同 | 年四月一日 | 大正二年二月九日 | 不破郡派遣 | 同 | 同 | 德山能孝 |
| 同 | 大正二年五月十六日 | 同 | 年二月十四日 | 大井原蠶種製造所 | 書記 | 牛島新藏 |
| 同 | | | | | | 林勇吉 |

第五 大正元年度原蠶種製造狀況

一、春蠶 (岐阜原蠶種製造所)

全齡經過表

岐阜原蠶種製造所飼育

| 掃立蠶種ノ名稱 | 同上記號 | 掃立月日 | 掃立數 | 上簇迄飼育セシ蠶區數 | 上簇月日 | 飼育日數 | 給桑量 |
|---------|------|--------|-----|------------|--------|-------------|------------|
| 又昔一號 | を | 四月二十三日 | 二〇 | 一六 | 五月二十四日 | 三十一日 四時三十分 | 一三六 三九四三 |
| 又昔二號 | と | 四月二十三日 | 六〇 | 四九 | 五月二十四日 | 三十日 廿二時三十分 | 一三三 一一一〇四 |
| 又昔三號 | り | 四月二十四日 | 六〇 | 四八 | 五月二十三日 | 二十九日 一時間 | 一三三 九七三二 |
| 又昔四號 | に | 四月二十四日 | 六〇 | 五〇 | 五月二十三日 | 二十九日 | 一三六 一〇三八七〇 |
| 又昔五號 | り | 四月二十四日 | 六〇 | 四八 | 五月二十一日 | 二十七日 | 一三六 九六二七四 |
| 支那七號 | に | 四月二十五日 | 六〇 | 四八 | 五月二十三日 | 二十七日 二十二時間 | 一一九 九五三四六 |
| 支那七號 | ほ | 四月二十五日 | 六〇 | 四八 | 五月二十三日 | 二十七日 十四時三十分 | 一一九 九五三四六 |
| 支那廿號 | ろ | 四月二十五日 | 六〇 | 四八 | 五月二十三日 | 二十七日 十四時三十分 | 一一七 一七七六二 |

| | | | | | | | | |
|------|---|--------|----|----|--------|------------|----|------|
| 支那廿號 | い | 四月二十三日 | 二〇 | 一六 | 五月二十一日 | 二十八日 三十分 | 一五 | 三七五〇 |
| 支那廿號 | い | 四月二十四日 | 二〇 | 一七 | 五月二十二日 | 二十七日十五時三十分 | 一八 | 三二六〇 |

備考

蠶兒ハ總テ一蛾區毎ニ別飼育ヲナシ一蛾區毎ニ各齡發育ノ良否病毒ノ有無ヲ調査シ不適當ト認ムル蛾區ハ之ヲ廢棄セリ(以下各全齡經過表同斷)

全齡經過表

岐阜原蠶種製造所囑託飼育

| 掃立蠶種ノ名稱 | 同記號 | 掃立月日 | 掃立蠶數 | 上簇迄飼育セシ蠶區數 | 上簇月日 | 飼育日數 | 給桑回數 | 囑託講習所在 |
|---------|-----|--------|------|------------|--------|------|--------|------------|
| 又昔一號 | の | 四月二十六日 | 七三 | 四 | 五月三十一日 | 三十五日 | 一七六 | 海津郡農會蠶業講習所 |
| 又昔一號 | ね | 四月二十五日 | 四九 | 四 | 五月三十一日 | 三十一日 | 一三四九八五 | 養老郡農會蠶業講習所 |
| 又昔二號 | ら | 四月二十六日 | 四 | 四 | 五月二十八日 | 三十二日 | 九二二五二 | 山縣郡農會蠶業講習所 |
| 又昔一號 | く | 四月二十八日 | 五 | 四 | 五月三十一日 | 三十三日 | 八一七〇〇 | 可兒郡立農事講習所 |
| 又昔一號 | や | 五月三日 | 七 | 四 | 六月五日 | 三十四日 | 九四三七七 | 益田郡農會蠶業講習所 |
| 支那廿號 | な | 四月二十八日 | 四 | 三 | 六月二十九日 | 三十四日 | 一〇七四八三 | 武儀郡農會蠶業講習所 |
| 支那廿號 | ま | 五月四日 | 四 | 三 | 六月七日 | 三十四日 | 五二七〇〇 | 郡上郡立農事講習所 |

備考

技術員派遣規程ニヨリ原蠶種製造ノ用ニ供スベキ蠶兒ノ飼育ヲ各郡又ハ其他ノ團體立講習所ニ囑託シ内成績最モ佳良ナルモノヲ原蠶種用種繭トシテ購入セリ本表ハ右種繭トシテ購入セシ囑託蠶兒ノ經過ノミヲ掲記セリ(以下各表囑託飼育ノ分同斷)

全齡溫濕度表

岐阜原蠶種製造所飼育

| 掃立蠶種ノ名稱 | 同上記號 | 室內 | | 溫度 | | 室內 | | 濕度 | |
|---------|------|----|----|----|----|----|----|----|--|
| | | 最高 | 最低 | 平均 | 最高 | 最低 | 平均 | | |
| 又昔一號 | を | 八〇 | 五九 | 七三 | 九四 | 五二 | 七〇 | | |
| 又昔二號 | ぬ | 八〇 | 五九 | 七三 | 八八 | 四四 | 七二 | | |
| 又昔二號 | り | 八二 | 五九 | 七三 | 八四 | 四八 | 六九 | | |
| 支那七號 | に | 八二 | 五九 | 七三 | 八四 | 四八 | 六九 | | |
| 支那七號 | ほ | 八〇 | 五九 | 七三 | 八四 | 四八 | 六九 | | |
| 支那七號 | に | 八〇 | 五九 | 七三 | 八四 | 四八 | 六九 | | |
| 支那七號 | ほ | 八〇 | 五九 | 七三 | 八四 | 四八 | 六九 | | |
| 支那七號 | ほ | 八〇 | 五九 | 七三 | 八四 | 四八 | 六九 | | |
| 支那廿號 | い | 八〇 | 五九 | 七三 | 八四 | 四八 | 六九 | | |

全齡溫濕度表

岐阜原蠶種製造所囑託飼育

| 掃立蠶種名稱 | 同上記號 | 室內 | | | | 室內 | | | |
|--------|------|-----|-----|-----|-----|-----|-----|--|--|
| | | 最高 | 最低 | 平均 | 最高 | 最低 | 平均 | | |
| 又昔一號 | わ | 七五〇 | 六九〇 | 七二〇 | 八三〇 | 五九〇 | 七二〇 | | |
| 又昔二號 | らむ | 七三〇 | 六八一 | 七二二 | 七〇二 | 六二〇 | 六七〇 | | |
| 又昔一號 | く | 七六五 | 六六〇 | 七一七 | 八〇六 | 五八 | 六六〇 | | |
| 又昔一號 | や | 七四〇 | 七〇〇 | 七二〇 | 六〇六 | 六四〇 | 六五〇 | | |
| 支那廿號 | ま | 七六〇 | 六三二 | 六九二 | 八二〇 | 五三〇 | 六六〇 | | |
| 計 | | | | | | | | | |

收繭表

岐阜原蠶種製造所飼育

| 掃立蠶種名稱 | 同上記號 | 收繭月日 | 收繭量 | | | 合格種繭量ノ上繭一升上繭層量 |
|--------|------|--------|-----|-----|-----|----------------|
| | | | 上繭 | 中繭 | 下繭 | |
| 又昔一號 | を | 六月一日 | 二七三 | 一五一 | 三六六 | 一〇五六 |
| 又昔一號 | を | 五月三十一日 | 八〇七 | 二四二 | 九六八 | 三三九七 |
| 又昔二號 | ぬ | 五月三十日 | 七九五 | 一九二 | 九九二 | 二一三五 |
| 又昔二號 | ぬ | 五月三十日 | 六七〇 | 五〇八 | 七八〇 | 一九八八 |
| 支那七號 | に | 五月二十八日 | 七〇五 | 四〇〇 | 八〇九 | 三二七〇 |
| 支那七號 | に | 五月二十九日 | 七六〇 | 二〇八 | 六〇八 | 三八八 |
| 計 | | | | | | |

| 掃立蠶種名稱 | 同上記號 | 收繭月日 | 收繭量 | | | 合格種繭量ノ上繭一升上繭層量 |
|--------|------|--------|-----|-----|-----|----------------|
| | | | 上繭 | 中繭 | 下繭 | |
| 支那廿號 | ろ | 五月二十九日 | 九八七 | 一三 | 二七六 | 一〇二六 |
| 支那廿號 | い | 五月二十七日 | 二二八 | 三三三 | 一三五 | 二七四五 |
| 支那廿號 | い | 五月二十八日 | 二二六 | 三四九 | 一八〇 | 二六九七 |
| 計 | | | | | | |

備考
各區別ニ收繭シ第五齡期ニ於ケル蠶體ノ異動、繭形ノ異動、同功繭ノ多寡、絲量ノ多少及絲質ノ良否ヲ調査シ適當ト認ムルモノヲ合格區トシ尙嚴密ナル撰繭ヲ行ヒ之ヲ種繭トセリ(以下各收繭表同斷)

岐阜原蠶種製造所屬託飼育

收繭表

| 掃立蠶種名稱 | 同上記號 | 收繭月日 | 收繭量 | | | 合格種繭量ノ上繭一升上繭層量 |
|--------|------|-------|-----|-----|-----|----------------|
| | | | 上繭 | 中繭 | 下繭 | |
| 又昔一號 | わ | 六月七日 | 四五八 | 八七 | 六五三 | 六〇七八 |
| 又昔一號 | わ | 六月二日 | 四六八 | 五〇二 | 七六四 | 五九四六 |
| 又昔二號 | らむ | 六月四日 | 五二六 | 一四 | 五九五 | 五九七六 |
| 又昔一號 | く | 六月六日 | 六八七 | 六〇一 | 二四二 | 七七七 |
| 又昔一號 | や | 六月十日 | 五〇七 | 二〇三 | 五九二 | 五八四一 |
| 支那廿號 | ま | 六月五日 | 二七二 | 六四 | 二二二 | 三〇四七 |
| 支那廿號 | ま | 六月十四日 | 五八三 | 四〇 | 一三四 | 六〇〇六 |
| 計 | | | | | | |

備考

收繭後ノ調査ニ於テ合格セシ各蠶區ノ繭ヲ混合シ尙嚴密ナル撰繭ヲ行ヒ之ヲ種繭ニ供セリ
蠶種製造方法ハ蠶絲業法及同法施行規則中特別蠶種製造ニ關スル規定ニ據リ之ヲ行ヘリ
蠶種検査ノ方法ハ蠶絲業法施行規則中特別蠶種検査ニ關スル規定ニ據リ之ヲ行ヒ尙産卵ノ多少形状色澤及産着ノ良否ヲ調査シ不完全ト認ムルモノヲ除去セリ

一、秋蠶 (岐阜原蠶種製造所)

全齡經過表

岐阜原蠶種製造所飼育

| 掃立蠶種ノ名稱 | 同上記號 | 掃立月日 | 掃立上簇迄飼育セシ蠶數 | 上簇月日 | 飼育日數 | 給桑量 |
|---------|------|-------|-------------|--------|------------|-----|
| 青熟 | ぬ | 八月四日 | 七五 | 八月二十六日 | 二十一日 二十三時 | 一八二 |
| 青熟 | を | 八月四日 | 七五 | 八月二十五日 | 二十一日 十時 | 一七二 |
| 青熟 | い | 七月卅一日 | 二五 | 八月二十一日 | 二十一日 一時 | 一九二 |
| 中巢 | ち | 八月四日 | 七五 | 八月二十五日 | 二十一日 一時三十分 | 一六三 |
| 中巢 | は | 八月四日 | 七五 | 八月二十五日 | 二十一日 五時 | 一六七 |
| 中巢 | ろ | 八月四日 | 二二 | 八月二十五日 | 二十一日 三時 | 一七二 |
| 五大洲 | り | 八月四日 | 七五 | 八月二十四日 | 二十日 十二時 | 一六〇 |

| | | | | | | |
|-----|---|------|-----|--------|-------------|-----|
| 五大洲 | わ | 八月六日 | 五〇 | 八月二十七日 | 二十一日 十一時三十分 | 一七二 |
| 金鸚龍 | へ | 八月六日 | 六〇 | 八月二十七日 | 二十二日 一時三十分 | 一七二 |
| 金鸚龍 | と | 八月四日 | 一〇〇 | 八月二十六日 | 二十一日 十一時 | 一六二 |
| 金鸚龍 | へ | 八月三日 | 六〇 | 八月二十四日 | 二十一日 十五時 | 一七五 |

全齡經過表

岐阜原蠶種製造所囑託飼育

| 掃立蠶種ノ名稱 | 同上記號 | 掃立月日 | 掃立上簇迄飼育セシ蠶數 | 上簇月日 | 飼育日數 | 給桑量 | 囑託講習所名 |
|---------|------|--------|-------------|-------|----------|-----|-------------|
| 青熟 | れ | 七月二十四日 | 三三 | 八月十六日 | 二十二日 二十時 | 一八六 | 稻葉郡立農事講習所 |
| 五大洲 | う | 七月二十八日 | 二〇 | 八月十九日 | 二十二日 五時 | 一七九 | 不破郡蠶業講習所 |
| 金鸚龍 | つ | 七月二十五日 | 三三 | 八月十七日 | 二十三日 四時 | 一九三 | 揖斐郡農會蠶業講習所 |
| 中巢 | ね | 七月二十四日 | 四七 | 八月十三日 | 二十日 三時 | 一六三 | 山縣郡農會蠶業講習所 |
| 青熟 | よ | 七月二十三日 | 三三 | 八月十五日 | 二十二日 | 一七五 | 武儀郡農會蠶業講習所 |
| 中巢 | た | 七月二十日 | 四〇 | 八月十二日 | 二十二日 十一時 | 一八三 | 郡上郡立農事講習所 |
| 青熟 | な | 七月二十四日 | 四〇 | 八月十七日 | 二十四日 四時 | 一七二 | 加茂郡農會蠶業講習所 |
| 金鸚龍 | か | 七月二十日 | 四七 | 八月十四日 | 二十四日 二時 | 二〇九 | 益田郡蠶業講習所 |
| 五大洲 | ら | 七月二十六日 | 四八 | 八月廿一日 | 二十五日 十二時 | 一五七 | 大野郡立飛騨蠶業講習所 |

全齡溫濕度表

岐阜原蠶種製造所飼育

| 掃立蠶種ノ名稱 | 記號 | 室 | | 內 | | 溫 | | 度 | | 室 | | 內 | | 濕 | | 度 | |
|---------|----|----|----|----|----|----|----|----|----|----|----|----|----|----|----|----|----|
| | | 最高 | 最低 | 平均 | 最高 | 最低 | 平均 | 最高 | 最低 | 平均 | 最高 | 最低 | 平均 | | | | |
| 青熟 | ぬ | 八九 | 七〇 | 八〇 | 九〇 | 八〇 | 七〇 | 八〇 | 九〇 | 八〇 | 九〇 | 八〇 | 七〇 | 八〇 | 九〇 | 八〇 | 七〇 |
| 青熟 | い | 八九 | 七〇 | 八〇 | 九〇 | 八〇 | 七〇 | 八〇 | 九〇 | 八〇 | 九〇 | 八〇 | 七〇 | 八〇 | 九〇 | 八〇 | 七〇 |
| 中巢 | は | 八九 | 七〇 | 八〇 | 九〇 | 八〇 | 七〇 | 八〇 | 九〇 | 八〇 | 九〇 | 八〇 | 七〇 | 八〇 | 九〇 | 八〇 | 七〇 |
| 中巢 | ろ | 八九 | 七〇 | 八〇 | 九〇 | 八〇 | 七〇 | 八〇 | 九〇 | 八〇 | 九〇 | 八〇 | 七〇 | 八〇 | 九〇 | 八〇 | 七〇 |
| 五洲 | わ | 八九 | 七〇 | 八〇 | 九〇 | 八〇 | 七〇 | 八〇 | 九〇 | 八〇 | 九〇 | 八〇 | 七〇 | 八〇 | 九〇 | 八〇 | 七〇 |
| 金鷄 | へ | 八九 | 七〇 | 八〇 | 九〇 | 八〇 | 七〇 | 八〇 | 九〇 | 八〇 | 九〇 | 八〇 | 七〇 | 八〇 | 九〇 | 八〇 | 七〇 |

全齡溫濕度表

岐阜原蠶種製造所囑託飼育

| 掃立蠶種名稱 | 記號 | 室 | | 內 | | 溫 | | 度 | | 室 | | 內 | | 濕 | | 度 | |
|--------|----|----|----|----|----|----|----|----|----|----|----|----|----|----|----|----|----|
| | | 最高 | 最低 | 平均 | 最高 | 最低 | 平均 | 最高 | 最低 | 平均 | 最高 | 最低 | 平均 | | | | |
| 青熟 | ぬ | 八六 | 七三 | 八〇 | 九〇 | 八〇 | 七三 | 八〇 | 九〇 | 八〇 | 九〇 | 八〇 | 七三 | 八〇 | 九〇 | 八〇 | 七三 |
| 大洲 | う | 八六 | 七三 | 八〇 | 九〇 | 八〇 | 七三 | 八〇 | 九〇 | 八〇 | 九〇 | 八〇 | 七三 | 八〇 | 九〇 | 八〇 | 七三 |

| 掃立蠶種名稱 | 記號 | 收繭月日 | 上繭 | 中繭 | 下繭 | 同功繭 | 計 | 合格種上繭一升上繭繭量ノ重量層 | 上繭繭量 |
|--------|----|--------|------|----|----|------|------|-----------------|------|
| 金鷄 | つ | 八月三十一日 | 四一六〇 | 〇 | 〇 | 四一六〇 | 二〇七二 | 一九五 | 一四一五 |
| 中巢 | ね | 八月三十一日 | 三五五 | 〇 | 〇 | 三五五 | 一三三二 | 九三 | 一五〇 |
| 青熟 | を | 八月二十五日 | 一七三 | 〇 | 〇 | 一七三 | 三八四 | 九七 | 一五七 |
| 中巢 | い | 八月三十日 | 五三三 | 〇 | 〇 | 五三三 | 二一八七 | 九六 | 一四五 |
| 中巢 | ち | 八月三十日 | 三六四 | 〇 | 〇 | 三六四 | 一六八一 | 九六 | 一四五 |
| 中巢 | は | 八月三十日 | 八五五 | 〇 | 〇 | 八五五 | 一五〇 | 九五 | 一四〇 |
| 五洲 | ろ | 八月三十日 | 四三四 | 〇 | 〇 | 四三四 | 一八二八 | 九五 | 一四二 |
| 五洲 | わ | 九月一日 | 二四二 | 〇 | 〇 | 二四二 | 一〇七二 | 九五 | 一五六 |

收繭表

岐阜原蠶種製造所飼育

| 掃立蠶種名稱 | 記號 | 收繭月日 | 上繭 | 中繭 | 下繭 | 同功繭 | 計 | 合格種上繭一升上繭繭量ノ重量層 | 上繭繭量 |
|--------|----|--------|------|----|----|------|------|-----------------|------|
| 青熟 | ぬ | 八月三十一日 | 四一六〇 | 〇 | 〇 | 四一六〇 | 二〇七二 | 一九五 | 一四一五 |
| 青熟 | い | 八月三十一日 | 三五五 | 〇 | 〇 | 三五五 | 一三三二 | 九三 | 一五〇 |
| 青熟 | を | 八月二十五日 | 一七三 | 〇 | 〇 | 一七三 | 三八四 | 九七 | 一五七 |
| 中巢 | い | 八月三十日 | 五三三 | 〇 | 〇 | 五三三 | 二一八七 | 九六 | 一四五 |
| 中巢 | ち | 八月三十日 | 三六四 | 〇 | 〇 | 三六四 | 一六八一 | 九六 | 一四五 |
| 中巢 | は | 八月三十日 | 八五五 | 〇 | 〇 | 八五五 | 一五〇 | 九五 | 一四〇 |
| 五洲 | ろ | 八月三十日 | 四三四 | 〇 | 〇 | 四三四 | 一八二八 | 九五 | 一四二 |
| 五洲 | わ | 九月一日 | 二四二 | 〇 | 〇 | 二四二 | 一〇七二 | 九五 | 一五六 |

原蠶種製造額並ニ検査成績

岐阜原蠶種製造所

| 名稱 | 記號 | 種繭量 | 蠶種製造額 | 無毒 | 有毒 | 其他 | 検査計 | 病害百分率 | 摘要 |
|----|----|-----|-------|-------|-------|----|-------|-------|------------|
| 青熟 | ぬを | 二八 | 七 | 二一五六 | 一、二六 | 三 | 八六八 | 一七 | 岐阜縣立原蠶種製造所 |
| 青熟 | い | 一三三 | 三六 | 一、〇〇二 | 七九四 | 一八 | 一九〇 | 二二 | 同 |
| 青熟 | ち | 四〇 | 三 | 三三六 | 一三八 | 二 | 三三六 | 〇・一 | 同 |
| 中巢 | は | 二八 | 九 | 二、五九九 | 一七三 | 一四 | 八六三 | 〇・八 | 同 |
| 中巢 | ろ | 一七五 | 六 | 一、九〇四 | 六六五 | 七 | 一、三三二 | 〇・六 | 同 |
| 中巢 | り | 一六 | 〇 | 〇 | 〇 | 〇 | 一、九〇四 | 〇 | 同 |
| 五洲 | わ | 一八七 | 八 | 二、二四〇 | 一、三〇八 | 八 | 九四 | 〇・六 | 同 |
| 五洲 | へ | 一三 | 四 | 一、二〇四 | 八三三 | 五 | 三三六 | 〇・五 | 同 |
| 金龍 | と | 二六三 | 一〇 | 三、〇五二 | 一、九七一 | 一六 | 一、〇六四 | 〇・八 | 同 |
| 金龍 | れ | 五〇 | 二〇 | 二、八五六 | 一、五八 | 二 | 二、八五六 | 〇・七 | 同 |
| 五洲 | う | 五 | 二〇 | 五、六〇 | 五、六 | 三 | 五、六〇 | 六・一 | 稻葉郡立農事講習所 |
| 五洲 | つ | 七〇 | 二四 | 六、四四 | 六、三一 | 一三 | 二、四五 | 二・〇 | 不破郡蠶業講習所 |
| 中巢 | ね | 二〇 | 七 | 一、三二〇 | 四、五 | 〇 | 一、三二〇 | 三・六 | 揖斐郡農會蠶業講習所 |
| 中巢 | よ | 八五 | 二五 | 七、〇〇 | 二、八八 | 六 | 一、三二〇 | 〇・四 | 山縣郡農會蠶業講習所 |
| 青熟 | | | | 三九二 | 二八一 | | 七〇〇 | 六四 | 武儀郡農會蠶業講習所 |

| 名稱 | 記號 | 種繭量 | 蠶種製造額 | 無毒 | 有毒 | 其他 | 検査計 | 病害百分率 | 摘要 |
|----|----|-----|-------|-------|-------|-----|-------|-------|-------------|
| 中巢 | た | 一〇〇 | 三三 | 九四 | 九〇五 | 六 | 九四 | 〇・六 | 郡上郡農事講習所 |
| 青熟 | な | 七〇 | 一六 | 四八 | 四七 | 三 | 〇 | 六・九 | 加茂郡農會蠶業講習所 |
| 金龍 | か | 一五〇 | 五〇 | 一、四〇〇 | 六七〇 | 二 | 七二八 | 〇・三 | 益田郡蠶業講習所 |
| 金龍 | ら | 一三 | 五 | 一、三九八 | 六六 | 四〇 | 七四二 | 六・一 | 大野郡立農會蠶業講習所 |
| 五洲 | い | 二五〇 | 九四 | 二、五七三 | 一、六二六 | 五〇八 | 八、九三九 | | |
| 計 | | | | | | | | | |

備考 本表中病害検査ノ欄中其他ノ蛾數ノ甚ダ多キハ大正元年九月二十三日風水害ノ爲メ毀損セシ蠶種多數アリシニヨリ該毀損ノ蠶種ハ總テ其他ノ蛾數ニ算入セルヲ以テナリ

第六 大正二年度原蠶種製造狀況

一、春 蠶

(岐阜原蠶種製造所)

全齡經過表

岐阜原蠶種製造所飼育

| 掃立蠶種ノ名稱 | 記號 | 掃立月日 | 掃立紙數 | 上簇マテ飼育セシ蛾區數 | 上簇月日 | 飼育日數 | 給桑量 |
|---------|----|--------|------|-------------|--------|---------|-----|
| 又昔一號 | ぬ | 四月二十五日 | 二五〇 | 二〇六 | 五月二十六日 | 三十日三時間 | 一四四 |
| 又昔二號 | り | 四月二十五日 | 四九 | 四三 | 五月二十四日 | 二十九日三時間 | 一三七 |
| 又昔二號 | し | 四月二十六日 | 五〇 | 四八 | 五月二十五日 | 二十九日一時間 | 一三七 |
| 又昔二號 | ろ | 四月二十六日 | 二五 | 二二 | 五月二十五日 | 廿九日七時間中 | 一三八 |
| 支那七號 | ほ | 四月二十七日 | 二五 | 二二 | 五月二十三日 | 二十七日九時間 | 二二六 |
| 支那七號 | も | 四月二十六日 | 一〇〇 | 七九 | 五月二十三日 | 二十六日八時間 | 二一八 |
| 支那七號 | 同 | 同 | 同 | 同 | 五月二十三日 | 二十七日五時間 | 二二三 |

全齡經過表

岐阜原蠶種製造所囑託飼育

| 掃立蠶種ノ名稱 | 記號 | 掃立月日 | | 蛾立數 | 上簇マテ飼育セシ蠶區數 | 上簇月日 | 飼育日數 | 給桑 | |
|---------|----|--------|--------|-----|-------------|--------|----------|-----|--------|
| | | 最高 | 最低 | | | | | 回数 | 量 |
| 又昔一號 | むと | 四月二十七日 | 四月二十九日 | 六 | 三 | 五月三十日 | 三十三日 | 一四七 | 五三八四〇 |
| 又昔一號 | やと | 四月二十九日 | 四月二十六日 | 四 | 四 | 五月三十日 | 三十三日 | 一四六 | 二八六三 |
| 又昔一號 | よと | 四月二十六日 | 四月二十六日 | 五 | 四 | 五月三十日 | 三十四日二時間 | 一七二 | 八五四三〇 |
| 又昔二號 | りり | 四月二十六日 | 四月二十七日 | 四 | 四 | 五月二十八日 | 三十二日一時間 | 一五〇 | 九九六六 |
| 又昔二號 | ぬぬ | 五月一日 | 四月二十三日 | 五 | 四 | 五月二十九日 | 三十二日廿三時間 | 一四二 | 一一四四 |
| 又昔二號 | しし | 四月二十三日 | 四月三十日 | 六 | 六 | 六月七日 | 三十七日四時間 | 二〇三 | 一一二七三〇 |
| 支那廿七號 | ほほ | 五月二日 | 五月五日 | 五 | 五 | 六月五日 | 二十八日七時間 | 一四八 | 一四九六七 |
| 支那廿七號 | くろ | 五月二日 | 五月五日 | 五 | 五 | 六月五日 | 三十三日二十時間 | 一九〇 | 一〇二四九三 |
| 支那廿七號 | ろろ | 四月三十日 | 五月二日 | 五 | 四 | 五月三十日 | 三十日 | 一三五 | 六三〇八 |

全齡溫濕度表

岐阜原蠶種製造所飼育

| 掃立蠶種ノ名稱 | 記號 | 最高 | | 最低 | | 平均 | | 最高 | | 最低 | | 平均 | |
|---------|----|----|---|----|---|----|---|----|---|----|---|----|---|
| | | 室 | 内 | 室 | 内 | 室 | 内 | 室 | 内 | 室 | 内 | 室 | 内 |
| 又昔一號 | ど | 六 | 六 | 六 | 六 | 七 | 七 | 八 | 八 | 六 | 六 | 七 | 七 |
| 又昔二號 | ぬ | 六 | 六 | 六 | 六 | 七 | 七 | 九 | 九 | 五 | 五 | 六 | 六 |
| 又昔二號 | り | 六 | 六 | 六 | 六 | 七 | 七 | 九 | 九 | 五 | 五 | 六 | 六 |

| 掃立蠶種ノ名稱 | 記號 | 最高 | | 最低 | | 平均 | | 最高 | | 最低 | | 平均 | |
|---------|----|----|---|----|---|----|---|----|---|----|---|----|---|
| | | 室 | 内 | 室 | 内 | 室 | 内 | 室 | 内 | 室 | 内 | 室 | 内 |
| 又昔二號 | し | 七 | 七 | 六 | 六 | 七 | 七 | 八 | 八 | 五 | 五 | 六 | 六 |
| 支那廿七號 | ろ | 七 | 七 | 六 | 六 | 七 | 七 | 八 | 八 | 五 | 五 | 六 | 六 |
| 支那廿七號 | も | 七 | 七 | 六 | 六 | 七 | 七 | 八 | 八 | 五 | 五 | 六 | 六 |

全齡溫濕度表

岐阜原蠶種製造所囑託飼育

| 掃立蠶種ノ名稱 | 記號 | 最高 | | 最低 | | 平均 | | 最高 | | 最低 | | 平均 | |
|---------|----|----|---|----|---|----|---|----|---|----|---|----|---|
| | | 室 | 内 | 室 | 内 | 室 | 内 | 室 | 内 | 室 | 内 | 室 | 内 |
| 又昔一號 | むと | 八 | 八 | 六 | 六 | 七 | 七 | 八 | 八 | 五 | 五 | 六 | 六 |
| 又昔一號 | やと | 七 | 七 | 六 | 六 | 七 | 七 | 八 | 八 | 五 | 五 | 六 | 六 |
| 又昔一號 | よと | 七 | 七 | 六 | 六 | 七 | 七 | 八 | 八 | 五 | 五 | 六 | 六 |
| 又昔二號 | りり | 七 | 七 | 六 | 六 | 七 | 七 | 八 | 八 | 五 | 五 | 六 | 六 |
| 又昔二號 | ぬぬ | 七 | 七 | 六 | 六 | 七 | 七 | 八 | 八 | 五 | 五 | 六 | 六 |
| 又昔二號 | しし | 七 | 七 | 六 | 六 | 七 | 七 | 八 | 八 | 五 | 五 | 六 | 六 |
| 又昔二號 | ほほ | 七 | 七 | 六 | 六 | 七 | 七 | 八 | 八 | 五 | 五 | 六 | 六 |
| 支那廿七號 | くろ | 七 | 七 | 六 | 六 | 七 | 七 | 八 | 八 | 五 | 五 | 六 | 六 |
| 支那廿七號 | ろろ | 七 | 七 | 六 | 六 | 七 | 七 | 八 | 八 | 五 | 五 | 六 | 六 |

收繭表

岐阜原蠶種製造所飼育

| 掃立蠶種 ノ名稱 | 同上 記號 | 收繭月日 | 收繭量 | | | 合格種 ノ重量 | 上繭 ノ重量 |
|-------------|----------|-------|------|-----|------|------------|-----------|
| | | | 上繭 | 中繭 | 下繭 | | |
| 又昔一號 | と | 六月二日 | 二四四二 | 八六 | 四二六〇 | 二九五七 | 一四〇四 |
| 又昔二號 | ぬ | 六月一日 | 四七四〇 | 一七 | 五五〇 | 五四六七 | 二五七五 |
| 又昔二號 | り | 六月一日 | 五二二五 | 五 | 六五七 | 五八二四 | 二七〇〇 |
| 支那廿號 | ろ | 五月三十日 | 一八六九 | 一 | 一〇七五 | 一九六四 | 一五二五 |
| 支那七號 | ほ | 五月三十日 | 一〇七九 | 一 | 八九〇 | 二六八〇 | 二六〇〇 |
| 又昔二號 | し | 六月二日 | 三〇六六 | 八 | 五〇八 | 三六五九 | 一六八 |
| 支那廿號 | も | 六月二日 | 一五一 | 一 | 三三七 | 三一九八 | 一三九五 |
| 計 | し | 二八〇九 | 六九三三 | 一七六 | 八二七七 | 七九〇八三 | 四〇一五三 |

收繭表

岐阜原蠶種製造所囑託飼育

| 掃立蠶種 ノ名稱 | 同上 記號 | 收繭月日 | 收繭量 | | | 合格種 ノ重量 | 上繭 ノ重量 |
|-------------|----------|------|------|-----|------|------------|-----------|
| | | | 上繭 | 中繭 | 下繭 | | |
| 又昔一號 | む | 六月七日 | 九三六〇 | 二〇 | 九九〇 | 一〇五六〇 | 七三〇 |
| 又昔一號 | や | 六月七日 | 六四七七 | 二八 | 一一〇〇 | 七八五九 | 二四〇〇 |
| 又昔一號 | よ | 六月六日 | 六〇五七 | 三八 | 六二 | 七四五七 | 二二〇〇 |
| 又昔二號 | り | 六月三日 | 四九九〇 | 二〇〇 | 一一〇〇 | 五九一〇 | 八〇〇 |
| 又昔二號 | ぬ | 六月五日 | 六七一七 | 一六〇 | 一一〇 | 七八〇一 | 一五四〇 |

| 名稱 | 記號 | 收繭月日 | 種繭量 | 種繭一升 ノ顆數 | 器械 長度 | 審度 | 蠶兒飼育場所 | | | |
|------|----|--------|------|-------------|----------|------|--------|-------|----|-------|
| | | | | | | | | 又昔二號 | し | 六月十三日 |
| 支那廿號 | し | 六月十一日 | 七〇六八 | 五八 | 一 | 六三 | 七七三九 | 一九一七 | 八二 | 一六〇 |
| 支那廿號 | ろ | 六月五日 | 五五五三 | 一七六 | 三〇 | 三七九 | 六三三八 | 一六〇〇 | 七四 | 一五五 |
| 支那七號 | ほ | 五月二十八日 | 九六三 | 一九二 | 四七 | 六三 | 一〇四七四 | 一〇〇〇 | 七 | 一五〇 |
| 計 | し | 二八〇九 | 六〇五五 | 一七五〇 | 三六五 | 六五九二 | 六九七七三 | 一四一八七 | 一 | 一五〇 |

種繭審查成績

岐阜原蠶種製造所

| 名稱 | 記號 | 種繭量 | 種繭一升 ノ顆數 | 器械 長度 | 審度 | 蠶兒飼育場所 | |
|------|----|------|-------------|----------|-----|--------|------------|
| | | | | | | | 又昔一號 |
| 又昔二號 | ぬ | 二五〇 | 二二六 | 五五四 | 三三三 | 三四〇 | 同 |
| 又昔二號 | り | 二七〇 | 二二四 | 五三九 | 三一五 | 三五〇 | 同 |
| 又昔二號 | し | 一五七 | 三三 | 五八九 | 二五七 | 三五〇 | 同 |
| 支那廿號 | ろ | 一八七〇 | 一八〇 | 七五二 | 二六五 | 三八五 | 同 |
| 支那廿號 | も | 一六四 | 一八七 | 六三三 | 二七五 | 三五〇 | 同 |
| 支那七號 | ほ | 三三五 | 一六〇 | 六〇九 | 二六六 | 三六〇 | 同 |
| 又昔一號 | む | 七二 | 三三 | 五三六 | 三〇八 | 三二五 | 武儀郡農會蠶業講習所 |
| 又昔一號 | や | 二二 | 三〇 | 五三七 | 三三二 | 三五〇 | 山縣郡農會蠶業講習所 |

| 名稱 | 記號 | 種爾量 | 飼種製造額 | 病無毒 | 毒有 | 其他 | 計 | 病毒百分率 | 蠶兒飼育場所 |
|-------|----|-----|-------|-----|-----|-----|-----|-------|------------|
| 又昔一號 | よと | 二二〇 | 二二〇 | 二二二 | 二二二 | 二二二 | 二二二 | 三五〇 | 養老郡農會蠶業講習所 |
| 又昔二號 | りり | 七五 | 七五 | 三三六 | 三三六 | 三三六 | 三三六 | 三五〇 | 羽島郡農會蠶業講習所 |
| 又昔三號 | ぬぬ | 一三八 | 一三八 | 二三八 | 二三八 | 二三八 | 二三八 | 三五〇 | 可兒郡立農事講習所 |
| 又昔七號 | しし | 一八九 | 一八九 | 二三〇 | 二三〇 | 二三〇 | 二三〇 | 三五五 | 惠那郡農會蠶業講習所 |
| 支那二十號 | ろろ | 二二七 | 二二七 | 一七六 | 一七六 | 一七六 | 一七六 | 三五〇 | 不破郡蠶業講習所 |
| 支那二十號 | くろ | 二二五 | 二二五 | 一七四 | 一七四 | 一七四 | 一七四 | 三五〇 | 郡上郡立農事講習所 |
| 支那二十號 | ろろ | 二二七 | 二二七 | 一七六 | 一七六 | 一七六 | 一七六 | 三五〇 | 加茂郡農會蠶業講習所 |

原蠶種製造額並検査成績

岐阜原蠶種製造所

| 名稱 | 記號 | 種爾量 | 飼種製造額 | 病無毒 | 毒有 | 其他 | 計 | 病毒百分率 | 蠶兒飼育場所 |
|------|----|------|-------|------|------|------|------|-------|----------|
| 又昔一號 | と | 一三五〇 | 一三五〇 | 六九三 | 六九三 | 六九三 | 六九三 | 二四 | 岐阜原蠶種製造所 |
| 又昔二號 | ぬ | 二五〇 | 二五〇 | 一九六 | 一九六 | 一九六 | 一九六 | 一五 | 同 |
| 又昔三號 | り | 二七〇 | 二七〇 | 二九七 | 二九七 | 二九七 | 二九七 | 一七 | 同 |
| 又昔七號 | し | 一五七 | 一五七 | 一九八 | 一九八 | 一九八 | 一九八 | 三二 | 同 |
| 支那廿號 | ろ | 一八七〇 | 一八七〇 | 二六四〇 | 二六四〇 | 二六四〇 | 二六四〇 | 〇四 | 同 |
| 支那廿號 | も | 一六四 | 一六四 | 二八二 | 二八二 | 二八二 | 二八二 | 〇三 | 同 |
| 支那廿號 | ほ | 三三五 | 三三五 | 一八二 | 一八二 | 一八二 | 一八二 | 〇六 | 同 |

| 名稱 | 記號 | 種爾量 | 飼種製造額 | 病無毒 | 毒有 | 其他 | 計 | 病毒百分率 | 蠶兒飼育場所 |
|------|----|------|-------|------|------|------|------|-------|------------|
| 又昔一號 | むと | 七二 | 七二 | 五七八 | 五七八 | 五七八 | 五七八 | 五七 | 武儀郡農會蠶業講習所 |
| 又昔二號 | やと | 二二二 | 二二二 | 一七〇 | 一七〇 | 一七〇 | 一七〇 | 六六 | 山縣郡農會蠶業講習所 |
| 又昔三號 | よと | 二二〇 | 二二〇 | 一三七〇 | 一三七〇 | 一三七〇 | 一三七〇 | 一七 | 養老郡農會蠶業講習所 |
| 又昔七號 | りり | 七五 | 七五 | 六九四 | 六九四 | 六九四 | 六九四 | 〇八 | 羽島郡農會蠶業講習所 |
| 又昔二號 | ぬぬ | 一三八 | 一三八 | 一六四 | 一六四 | 一六四 | 一六四 | 〇二 | 可兒郡立農事講習所 |
| 又昔三號 | しし | 一八九 | 一八九 | 一九三〇 | 一九三〇 | 一九三〇 | 一九三〇 | 一七 | 惠那郡農會蠶業講習所 |
| 支那廿號 | ほほ | 二三五 | 二三五 | 一五六六 | 一五六六 | 一五六六 | 一五六六 | 〇 | 不破郡蠶業講習所 |
| 支那廿號 | くろ | 二二七 | 二二七 | 一八九四 | 一八九四 | 一八九四 | 一八九四 | 〇 | 郡上郡立農事講習所 |
| 支那廿號 | ろろ | 二二七 | 二二七 | 一八九四 | 一八九四 | 一八九四 | 一八九四 | 〇 | 加茂郡農會蠶業講習所 |
| 合計 | | 五八八三 | 五八八三 | 三九六六 | 三九六六 | 三九六六 | 三九六六 | | |

一、春 蠶 (高山原蠶種製造所) 全齡經過表 高山原蠶種製造所飼育

| 掃立蠶種ノ名稱 | 同上記號 | 掃立月日 | 掃立蛾數 | 上簇迄飼育セシ蛾區數 | 上簇月日 | 飼育日數 | 給桑 |
|---------|------|-------|------|------------|-------|----------|------------|
| 又昔二號 | 二 | 五月十三日 | 二〇〇 | 二二 | 六月十七日 | 三十四日十八時間 | 一四一 二九八八〇三 |
| 又昔三號 | 三 | 五月十日 | 一六〇 | 二二 | 六月十四日 | 三十四日十三時間 | 一三八 三二二三八四 |
| 支那七號 | 四 | 五月十四日 | 二四 | 二二 | 六月十四日 | 三十日二十時間 | 二二七 四八二五九 |
| 支那廿號 | 五 | 五月十四日 | 二四 | 一八 | 六月十四日 | 三十日二十時間 | 二二七 四八二五九 |

全齡經過表

高山原蠶種製造所囑託飼育

| 掃立蠶種ノ名稱 | 同上 | 掃立月日 | 掃立蛾數 | 上簇区飼育 | 上簇月日 | 飼育日數 | 給桑 | | 囑託講習所名 |
|---------|----|-------|------|-------|-------|----------|-----|---------|-----------|
| | | | | | | | 回数 | 量 | |
| 又昔一號 | 一 | 五月七日 | 六〇 | 上簇区飼育 | 六月九日 | 三十二日廿二時間 | 一六三 | 一三八・二六四 | 益田郡立農事講習所 |
| 又昔二號 | 六 | 五月十九日 | 五〇 | 上簇区飼育 | 六月廿五日 | 三十七日一時間 | 一六〇 | 八八・二六八 | 吉城郡立蠶業講習所 |

全齡溫濕度表

高山原蠶種製造所飼育

| 掃立蠶種ノ名稱 | 同上 | 記號 | 室內 | | | 平均 | 室內 | | | 平均 |
|---------|----|----|----|----|----|----|----|----|----|----|
| | | | 最高 | 最低 | 平度 | | 最高 | 最低 | 平度 | |
| 又昔二號 | 二 | 二 | 八四 | 六三 | 七〇 | 八八 | 六八 | 七八 | 七二 | |
| 又昔三號 | 三 | 三 | 八〇 | 五三 | 七〇 | 八九 | 五二 | 六九 | 六九 | |
| 支那七號 | 四 | 四 | 七七 | 六三 | 七〇 | 八八 | 四五 | 六九 | 六九 | |
| 支那廿號 | 五 | 五 | 七七 | 六三 | 七〇 | 八八 | 四五 | 六九 | 六九 | |

全齡溫濕度表

高山原蠶種製造所囑託飼育

| 掃立蠶種ノ名稱 | 同上 | 記號 | 室內 | | | 平均 | 室內 | | | 平均 |
|---------|----|----|----|----|----|----|----|----|----|----|
| | | | 最高 | 最低 | 平度 | | 最高 | 最低 | 平度 | |
| 又昔一號 | 一 | 一 | 八〇 | 六三 | 七二 | 七四 | 六一 | 六七 | 六七 | |
| 又昔二號 | 六 | 六 | 八〇 | 六三 | 七二 | 七四 | 六一 | 六七 | 六七 | |

收繭表

高山原蠶種製造所飼育

| 掃立蠶種ノ名稱 | 同上 | 記號 | 收繭月日 | 收繭量 | | | 合格種上繭一升上繭量 |
|---------|----|----|--------|-------|------|-------|------------|
| | | | | 上繭 | 中繭 | 下繭 | |
| 又昔二號 | 二 | 二 | 六月二十二日 | 一九九七〇 | 五四 | 二五二 | 九一〇 |
| 又昔三號 | 三 | 三 | 六月二十日 | 二二六八〇 | 一〇五三 | 二六一〇 | 六六五 |
| 支那七號 | 四 | 四 | 六月二十日 | 三〇一一 | 一〇九 | 三〇四 | 二二五 |
| 支那廿號 | 五 | 五 | 六月二十日 | 二七九五 | 一〇五 | 三六五 | 二〇〇 |
| 計 | | | | 四七四五六 | 一三二一 | 五五四一六 | 一九九〇 |

收繭表

高山原蠶種製造所囑託飼育

| 掃立蠶種ノ名稱 | 同上 | 記號 | 收繭月日 | 收繭量 | | | 合格種上繭一升上繭量 |
|---------|----|----|-------|-------|------|------|------------|
| | | | | 上繭 | 中繭 | 下繭 | |
| 又昔一號 | 一 | 一 | 六月十四日 | 九六六六 | 四八〇 | 一四五〇 | 五〇〇 |
| 又昔二號 | 六 | 六 | 七月一日 | 四四九六 | 六三三 | 五二八 | 一七五 |
| 計 | | | | 一四一五六 | 一一一三 | 一七五三 | 六七五 |

種繭審查成績

高山原蠶種製造所

| 掃立蠶種ノ名稱 | 記號 | 掃立月日 | 蠶數 | 上簇マテ飼育 セシ蠶區數 | 上簇月日 | 飼育日數 | 回給 | |
|---------|----|--------|----|-----------------|-------|----------|-----|-------|
| | | | | | | | 數 | 量 |
| 青熟 | はぬ | 七月二十五日 | 五 | 四〇 | 八月十六日 | 二十二日十四時間 | 一六六 | 五三・一七 |
| 青熟 | やせ | 七月二十五日 | 五 | 四二 | 八月十六日 | 二十二日十一時間 | 一八三 | 八二・四七 |
| 青熟 | むせ | 七月二十四日 | 五 | 三七 | 八月十六日 | 二十三日四時間 | 一五九 | 五九・三三 |
| 青熟 | よす | 七月二十二日 | 四 | 三六 | 八月十三日 | 二十二日八時間 | 一八四 | 五八・〇六 |
| 中巢 | いは | 七月二十五日 | 六 | 二七 | 八月十五日 | 二十二日二十時間 | 一八五 | 五八・〇六 |
| 中巢 | ゐる | 七月二十三日 | 四 | 三三 | 八月十五日 | 二十三日八時間半 | 一八七 | 五九・九六 |
| 中巢 | もる | 七月二十三日 | 四 | 三三 | 八月十四日 | 二十二日四時間 | 二一九 | 五七・〇三 |
| 金龍 | あか | 七月二十三日 | 五 | 四三 | 八月十八日 | 二十三日十九時間 | 一六五 | 三三・六二 |
| 金龍 | くへ | 七月二十六日 | 四 | 四三 | 八月十八日 | 二十三日十二時間 | 二二一 | 五八・七七 |
| 五大洲 | ふり | 七月二十五日 | 四 | 四九 | 八月十六日 | 二十二日四時間 | 一九七 | 二九・九四 |

全齡溫濕度表

岐阜原蠶種製造所飼育

| 掃立蠶種ノ名稱 | 記號 | 室 | | 内 | | 平均 |
|---------|----|----|----|----|----|----|
| | | 最高 | 最低 | 最高 | 最低 | |
| 青熟 | い | 九 | 七 | 九 | 七 | 八〇 |
| 青熟 | す | 九 | 七 | 九 | 七 | 八〇 |
| 青熟 | せ | 九 | 七 | 九 | 七 | 八〇 |

| 掃立蠶種ノ名稱 | 記號 | 室 | | 内 | | 平均 |
|---------|----|----|----|----|----|----|
| | | 最高 | 最低 | 最高 | 最低 | |
| 青熟 | も | 九 | 七 | 九 | 七 | 八〇 |
| 中巢 | ち | 九 | 七 | 九 | 七 | 八〇 |
| 中巢 | め | 九 | 七 | 九 | 七 | 八〇 |
| 中巢 | は | 九 | 七 | 九 | 七 | 八〇 |
| 中巢 | へ | 九 | 七 | 九 | 七 | 八〇 |
| 五洲 | わ | 九 | 七 | 九 | 七 | 八〇 |
| 五洲 | り | 九 | 七 | 九 | 七 | 八〇 |

全齡溫濕度表

岐阜原蠶種製造所囑託飼育

| 掃立蠶種ノ名稱 | 記號 | 室 | | 内 | | 平均 |
|---------|----|----|----|----|----|----|
| | | 最高 | 最低 | 最高 | 最低 | |
| 青熟 | はぬ | 九 | 七 | 九 | 七 | 八〇 |
| 青熟 | やせ | 九 | 七 | 九 | 七 | 八〇 |
| 青熟 | むせ | 九 | 七 | 九 | 七 | 八〇 |
| 青熟 | よす | 九 | 七 | 九 | 七 | 八〇 |
| 中巢 | いは | 九 | 七 | 九 | 七 | 八〇 |
| 中巢 | ゐる | 九 | 七 | 九 | 七 | 八〇 |
| 中巢 | もる | 九 | 七 | 九 | 七 | 八〇 |

收 繭 表

大井原蠶種製造所飼育

| 掃立蠶種 ノ名稱 | 記號 | 同上 | 收繭月日 | 收 繭 | | | 合格種 ノ重量 | 上繭一升 ノ重量 | 上繭 層量 | |
|-------------|----|----|-------|-------|------|------|------------|-------------|----------|-----|
| | | | | 上繭 | 中繭 | 下繭 | | | | |
| 青 熟 | ち | 同上 | 八月廿七日 | 一〇八三〇 | 四五〇 | 一四八〇 | 二七六〇 | 五〇二〇 | 九九 | 一四九 |
| 青 熟 | ど | 同上 | 八月廿八日 | 七八六四 | 三三六 | 一八〇〇 | 九九八〇 | 三五三〇 | 九七 | 一四七 |
| 中 熟 | い | 同上 | 八月廿七日 | 九一七七 | 三三〇 | 一二六四 | 一〇六五一 | 三二五〇 | 九六 | 一四五 |
| 中 熟 | に | 同上 | 八月廿八日 | 四一四〇 | 二二七 | 七五五 | 五〇二二 | 二三〇〇 | 九七 | 一四八 |
| 中 熟 | ほ | 同上 | 八月廿八日 | 三三八〇 | 三三六 | 五〇四 | 三八二〇 | 一四一四 | 九六 | 一四五 |
| 五 熟 | か | 同上 | 八月廿七日 | 五五四七 | 一一〇 | 七六〇 | 六二八七 | 二〇〇〇 | 九六 | 一四五 |
| 五 熟 | よ | 同上 | 八月廿七日 | 二〇六二 | 一〇〇 | 二〇七 | 二三六九 | 七〇〇 | 九五 | 一四九 |
| 金 熟 | 龍 | 同上 | 八月廿八日 | 四二七七〇 | 一四四九 | 六六七〇 | 五〇八九九 | 一八二四 | 一 | 一四九 |
| 計 | | | | | | | | | | |

收 繭 表

大井原蠶種製造所囑託飼育

| 掃立蠶種 ノ名稱 | 記號 | 同上 | 收繭月日 | 收 繭 | | | 合格種 ノ重量 | 上繭一升 ノ重量 | 上繭 層量 | |
|-------------|----|----|-------|------|-----|-----|------------|-------------|----------|----|
| | | | | 上繭 | 中繭 | 下繭 | | | | |
| 青 熟 | ぬ | 同上 | 八月十七日 | 四八三六 | 二二六 | 一六二 | 二九三 | 五五五七 | 一三〇〇 | 九六 |
| 計 | | | | | | | | | | |

種 繭 審 査 成 績

大井原蠶種製造所

| 名 | 稱 | 記號 | 種繭量 | 種繭一升 ノ顆數 | 器 械 | 度 審 査 | 蠶兒飼育場所 |
|-----|---|----|-----|-------------|-----|-------|----------|
| | | | | | | | |
| 青 熟 | 熟 | ち | 五〇五 | 二二七 | 六〇五 | 二八四 | 大井原蠶種製造所 |
| 青 熟 | 熟 | ど | 三七八 | 二〇六 | 五三三 | 二六〇 | 同 |
| 中 熟 | 熟 | い | 三五五 | 二〇三 | 五三二 | 二八七 | 同 |
| 中 熟 | 熟 | に | 二五二 | 二〇四 | 五七五 | 二六六 | 同 |
| 中 熟 | 熟 | ほ | 一四七 | 二二四 | 五八〇 | 二四五 | 同 |
| 五 熟 | 熟 | か | 二〇八 | 二二二 | 五五九 | 二五七 | 同 |
| 五 熟 | 熟 | よ | 一〇七 | 二〇一 | 六一九 | 二六二 | 同 |
| 金 熟 | 熟 | ぬ | 一〇五 | 二二三 | 五四四 | 二七八 | 同 |
| 計 | | | | | | | |

原 蠶 種 製 造 額 並 檢 査 成 績

大井原蠶種製造所

| 名 | 稱 | 記號 | 種繭量 | 蠶種製造額 枚數 | 蠶數 | 病 毒 | 檢 査 | 病 毒 百分率 | 蠶兒飼育場所 |
|-----|---|----|-----|-------------|-------|-------|-----|------------|--------|
| | | | | | | | | | |
| 青 熟 | 熟 | ち | 五〇五 | 一八五 | 五、一八〇 | 五、一〇七 | 一四 | 大井原蠶種製造所 | |
| 青 熟 | 熟 | ど | 三七八 | 一四四 | 四、〇三二 | 三、九八一 | 一三 | 同 | |
| 中 熟 | 熟 | い | 三五五 | 二二四 | 三、四七二 | 三、四四〇 | 〇九 | 同 | |
| 中 熟 | 熟 | に | 二五二 | 二二四 | 二、二九六 | 二、二七一 | 一一 | 同 | |
| 中 熟 | 熟 | ほ | 一四七 | 一八四 | 一、八三九 | 一、八三九 | 〇五 | 同 | |
| 五 熟 | 熟 | か | 二〇八 | 二四三 | 二、四三六 | 二、四〇二 | 一六 | 同 | |
| 五 熟 | 熟 | よ | 一〇七 | 一三六 | 一、三六〇 | 一、三六〇 | 一 | 同 | |
| 金 熟 | 熟 | ぬ | 一〇五 | 二二四 | 二、二四〇 | 二、〇九六 | 一 | 同 | |
| 計 | | | | | | | | | |

五、秋

蠶

(高山原蠶種製造所)

全齡經過表

高山原蠶種製造所飼育

| 掃立蠶種名稱 | 記號 | 掃立月日 | 掃立蛾數 | 上簇マテ飼育 上簇マテ飼育 セシ蛾區數 | 上簇月日 | 飼育日數 | 回給 | 桑量 |
|---------|----|-------|------|---------------------------|-------|----------|-----|---------|
| | | | | | | | | |
| 中 大 洲 巢 | い | 七月十五日 | 一四〇 | 一九 | 八月九日 | 二五日 四時間 | 一四七 | 二三三・三四五 |
| 青 大 洲 熟 | は | 七月十六日 | 一四〇 | 二六 | 八月十一日 | 二六日 一時間 | 一四八 | 二三六・四六八 |
| 金 大 洲 熟 | に | 七月十六日 | 一四〇 | 二三 | 八月十二日 | 二六日 二時間 | 一四八 | 二六二・〇三三 |
| 中 大 洲 熟 | へ | 七月十七日 | 一九〇 | 二六 | 八月十二日 | 二六日 三時間 | 一四八 | 二五二・六九九 |
| 青 大 洲 熟 | ろ | 七月十七日 | 一五〇 | 五〇 | 八月十一日 | 二五日 一四時間 | 一四六 | 八七・二九〇 |
| 中 大 洲 熟 | ほ | 七月十八日 | 一四〇 | 八〇 | 八月十三日 | 二六日 六時間 | 一四八 | 一四〇・一七六 |

全齡經過表

高山原蠶種製造所囑託飼育

| 掃立蠶種名稱 | 記號 | 掃立月日 | 掃立蛾數 | 上簇マテ飼育 上簇マテ飼育 セシ蛾區數 | 上簇月日 | 飼育日數 | 回給 | 桑量 |
|--------|----|-------|------|---------------------------|-------|----------|-----|--------|
| | | | | | | | | |
| 金 鷄 龍 | をへ | 七月十七日 | 五 | 五 | 八月十三日 | 二六日 一九時間 | 一六六 | 七五・六三七 |
| 中 鷄 巢 | まろ | 七月廿日 | 五 | 五 | 八月十三日 | 二三日 二〇時間 | 一七二 | 五五・九七〇 |
| 中 鷄 巢 | よろ | 七月廿一日 | 八 | 六 | 八月十六日 | 二六日 一時間 | 一四二 | 一四八・七八 |

全齡溫濕度表

高山原蠶種製造所飼育

| 掃立蠶種名稱 | 記號 | 室 內 | | 平 度 | | 室 內 | | 平 度 | |
|---------|----|-----|-----|-----|-----|-----|----|-----|--|
| | | 最 高 | 最 低 | 均 | 最 高 | 最 低 | 均 | | |
| 中 大 洲 巢 | い | 八五 | 六五 | 七五 | 八九 | 六五 | 七五 | 七 | |
| 青 大 洲 熟 | は | 八五 | 六五 | 七五 | 八九 | 六五 | 七五 | 七 | |
| 金 大 洲 熟 | に | 八六 | 六六 | 七六 | 八九 | 六六 | 七六 | 七 | |
| 中 大 洲 熟 | へ | 八六 | 六六 | 七六 | 八九 | 六六 | 七六 | 七 | |
| 青 大 洲 熟 | ろ | 八六 | 六六 | 七六 | 八九 | 六六 | 七六 | 七 | |
| 中 大 洲 熟 | ほ | 八五 | 六五 | 七五 | 八九 | 六五 | 七五 | 七 | |

全齡溫濕度表

高山原蠶種製造所囑託飼育

| 掃立蠶種名稱 | 記號 | 室 內 | | 平 度 | | 室 內 | | 平 度 | |
|--------|----|-----|-----|-----|-----|-----|----|-----|--|
| | | 最 高 | 最 低 | 均 | 最 高 | 最 低 | 均 | | |
| 金 鷄 龍 | をへ | 九〇 | 六五 | 七七 | 八二 | 六〇 | 七三 | 七 | |
| 中 鷄 巢 | まろ | 八八 | 六六 | 七七 | 八〇 | 六〇 | 七三 | 七 | |
| 中 鷄 巢 | よろ | 八九 | 六五 | 七七 | 八〇 | 六〇 | 七三 | 七 | |

收繭表

高山原蠶種製造所飼育

| 掃立蠶種ノ名稱 | 同上記號 | 取繭月日 | 收繭量 | | | 合格種ノ重量 | 上繭一升ノ重量 | 上繭層量 |
|---------|------|-------|-------|------|-----|--------|---------|------|
| | | | 上繭 | 中繭 | 下繭 | | | |
| 中洲巢 | はい | 八月十六日 | 一〇〇三五 | 一六三 | 二六 | 一七七八 | 五五七 | 一四四 |
| 青洲巢 | には | 八月十七日 | 二〇〇九四 | 五四六 | 一〇九 | 一五九三 | 五九〇 | 一五三 |
| 金龍巢 | へ | 八月十八日 | 二二七三 | 一八三 | 四〇〇 | 一四五六 | 五八八 | 一五〇 |
| 中洲巢 | ほ | 八月十八日 | 二六二六 | 一〇〇三 | 一九六 | 一三六九五 | 五四五 | 一四七 |
| 青熟巢 | ろ | 八月十七日 | 四七五 | 二八二 | 二八 | 五六六八 | 二七五 | 一五〇 |
| 計 | ほ | 八月十九日 | 六九七〇 | 二七〇 | 九〇 | 八三三〇 | 一五五 | 一五五 |
| 計 | ほ | 八月十九日 | 五九二三 | 四九六七 | 九四九 | 七二四〇 | 二七二〇 | 一五五 |

收繭表

高山原蠶種製造所飼育

| 掃立蠶種ノ名稱 | 同上記號 | 取繭月日 | 收繭量 | | | 合格種ノ重量 | 上繭一升ノ重量 | 上繭層量 |
|---------|------|--------|-------|-----|----|--------|---------|------|
| | | | 上繭 | 中繭 | 下繭 | | | |
| 金龍巢 | をへ | 八月十九日 | 三三二八 | 四七 | 六七 | 四二六八 | 二二〇 | 一四五 |
| 中洲巢 | まろ | 八月十六日 | 六二二〇 | 一一二 | 二二 | 六八二九 | 三三四 | 一四七 |
| 中洲巢 | よろ | 八月二十二日 | 八八二三 | 二四九 | 三八 | 一〇三五四 | 二五六 | 一四七 |
| 計 | よ | 八月二十二日 | 一八三五一 | 八〇八 | 一六 | 二二四五一 | 八〇〇 | 一四六 |

種繭審査成績

高山原蠶種製造所

| 名稱 | 記號 | 種繭量 | 種繭一升ノ顆數 | 器機 | 審査 | 蠶兒飼育場所 |
|-----|----|-----|---------|-----|-----|-------------|
| | | | | | | |
| 中洲巢 | はい | 五五七 | 二〇七 | 五六一 | 二八〇 | 高山原種製造所 |
| 青洲巢 | には | 五九〇 | 二二〇 | 五七四 | 三〇〇 | 同 |
| 金龍巢 | へ | 五八八 | 二〇七 | 五六四 | 三八〇 | 同 |
| 中洲巢 | ほ | 五四五 | 二〇〇 | 六〇三 | 三八五 | 同 |
| 青熟巢 | ろ | 二七五 | 二〇六 | 五六七 | 二七五 | 同 |
| 金龍巢 | をへ | 二二〇 | 二〇二 | 五六〇 | 二八七 | 同 |
| 中洲巢 | まろ | 三二〇 | 二〇三 | 五五六 | 二八八 | 大野郡立飛騨蠶業講習所 |
| 中洲巢 | よろ | 三五四 | 二二七 | 五五四 | 二四三 | 益田郡農事講習所 |
| 計 | よ | 二五六 | 二二二 | 五〇〇 | 二七四 | 吉城郡蠶業講習所 |

原蠶種製造額並ニ検査成績

高山原蠶種製造所

| 名稱 | 記號 | 種繭量 | 種繭製造額 | 病毒 | 検査 | 病毒白 | 蠶兒飼育場所 |
|-----|----|-----|-------|----|------|-----|---------|
| | | | | | | | |
| 中洲巢 | はい | 五五七 | 一八三 | 無毒 | 五二四 | 〇・二 | 高山原種製造所 |
| 五大巢 | はい | 五九〇 | 二〇五 | 無毒 | 五七四〇 | 〇・一 | 同 |

| 青熟龍 | 金龍 | 中熟龍 | 青熟龍 | 金龍 | 中熟龍 | 計 |
|------------|-------|-------|-------|----------------|------------|-------------|
| にへ | へ | ろ | ほ | をへ | まろ | よろ |
| 五八八 | 五四五 | 二七五 | 一五五 | 三三〇 | 三三四 | 三五〇二 |
| 二〇〇 | 一九九 | 一〇六 | 六二 | 一七〇 | 一七 | 一二四 |
| 五、六〇〇 | 五、五七二 | 二、九六八 | 一、七三六 | 三、二七六 | 二、二六八 | 三三、九三二 |
| 五、四八八 | 五、五四〇 | 二、九四〇 | 一、六五二 | 三、二四八 | 二、一五六 | 三三、四三二 |
| 二二 | 二〇 | 二〇 | 一〇 | 三七 | 〇 | 二〇〇 |
| 一〇〇 | 八 | 八 | 七四 | 一九 | 二八 | 三六〇 |
| 五、六〇〇 | 五、五七二 | 二、九六八 | 一、七三六 | 三、二七六 | 二、二六八 | 三三、九三二 |
| 〇二 高山原種製造所 | 〇四 同 | 〇七 同 | 〇六 同 | 二二 大野郡立飛騨蠶業講習所 | 〇 益田郡農事講習所 | 三九 吉城郡蠶業講習所 |

第七 原蠶種ノ配付

一、大正元年度

原蠶種配付成績

岐阜原蠶種製造所配付(縣下一圓ニ配付)

| 化性化期 | 蠶種ノ名稱 | 請求人員 | 請求額 | 配付人員 | 配付額 |
|-------|-------|------|-------|------|-------|
| 一 化性春 | 又昔一號 | 六 | 三、八六四 | 六 | 六、〇四八 |
| 一 化性春 | 又昔二號 | 七 | 一、八七三 | 七 | 五、六二八 |
| 一 化性春 | 支那七號 | 四 | 一、七四四 | 四 | 六、六三六 |

二、大正二年度

原蠶種配付成績

岐阜原蠶種製造所區域内配付ノ分

| 化性化期 | 蠶種ノ名稱 | 請求人員 | 請求額 | 配付人員 | 配付額 |
|-------|-------|------|--------|------|-------|
| 一 化性春 | 支那廿號 | 六 | 三、五二四 | 六 | 八、四五六 |
| 一 化性秋 | 青熟 | 二五 | 九〇、八六五 | 二五 | 二、六七八 |
| 一 化性秋 | 中熟 | 六 | 二四、九九九 | 六 | 三、〇五二 |
| 一 化性秋 | 五洲 | 九 | 三七、三五 | 九 | 四、四三四 |
| 一 化性秋 | 金龍 | 六 | 一九、一〇一 | 六 | 三、二七六 |
| 一 化性秋 | 金龍 | 七 | 一七、八三九 | 七 | 三、九二〇 |
| 小計 | 計 | 七四 | 一九、一六四 | 七四 | 三、九二〇 |
| 小計 | 計 | 三〇〇 | 九、九一四 | 三〇〇 | 一、四七二 |
| 小計 | 計 | 五五二 | 一九、〇二九 | 五五二 | 四、四四〇 |

| 化性化期 | 蠶種ノ名稱 | 請求人員 | 請求額 | 配付人員 | 配付額 |
|-------|-------|------|-------|------|-------|
| 一 化性春 | 又昔一號 | 六 | 三、五二四 | 六 | 八、四五六 |
| 一 化性春 | 又昔二號 | 二 | 三、八六八 | 二 | 七、一九六 |
| 一 化性春 | 又昔三號 | 三 | 二、二六八 | 三 | 八、八四八 |
| 一 化性春 | 支那七號 | 五 | 一、九一四 | 五 | 八、四四〇 |
| 一 化性春 | 支那廿號 | 四 | 一、七四四 | 四 | 五、八八〇 |
| 小計 | 計 | 二〇 | 一、二六八 | 二〇 | 一、五八八 |
| 小計 | 計 | 五 | 一、二六八 | 五 | 一、五八八 |

原蠶種ノ配付

| 小計 | 一化性秋 | 一化性秋 | 一化性秋 | 一化性秋 | 小計 |
|-------|-------|--------|-------|-------|--------|
| | 青 | 中 | 五 | 金 | |
| | 熟 | 大 | 鷄 | 龍 | |
| 二七四 | 一四〇 | 一九 | 二〇 | 六〇 | 二七四 |
| 五八一五六 | 一四六四四 | 二〇七〇 | 四、五五六 | 三、九七六 | 一〇、〇三二 |
| 一四五 | 四一 | 六〇 | 二〇 | 一九 | 二八五 |
| 二九〇三六 | 九、九六八 | 一〇、六九六 | 三、二七六 | 一、七〇八 | 二五、六四八 |

五〇

原蠶種配付成績

大井原蠶種製造所區域内配付ノ分

| 化性化期 | 蠶種名稱 | 請求人員 | 請求額 | 配付人員 | 配付額 |
|------|------|------|--------|------|--------|
| 一化性春 | 又昔一號 | 七 | 二、三六〇 | 七 | 一、八一六 |
| 一化性春 | 支那 | 三 | 七、七〇〇 | 三 | 五、二四〇 |
| 小計 | | 九 | 三、一六〇 | 九 | 一、六九〇 |
| 一化性秋 | 青 | 五 | 二、七三六 | 五 | 一、四八四〇 |
| 一化性秋 | 中 | 六 | 二、七四九六 | 六 | 一、八三四〇 |
| 一化性秋 | 五 | 三 | 一、三三六 | 三 | 九、九二二 |
| 小計 | | 一四 | 六、八一二 | 一四 | 三、八〇〇 |
| 一化性秋 | 金 | 三 | 一、三六四 | 三 | 九、六八八 |
| 小計 | | 一八 | 七、五三二 | 一八 | 五、二八〇 |
| 小計 | | 二七 | 一〇、八八二 | 二七 | 六、九七二 |

原蠶種配付成績

高山原蠶種製造所區域内配付ノ分

| 化性化期 | 蠶種名稱 | 請求人員 | 請求額 | 配付人員 | 配付額 |
|------|------|------|--------|------|-------|
| 一化性春 | 又昔 | 一六 | 四、三二六 | 一六 | 三、四七二 |
| 一化性春 | 支那 | 一〇 | 一、四〇〇 | 一〇 | 一、四〇〇 |
| 小計 | | 二六 | 五、七二六 | 二六 | 四、八七二 |
| 一化性秋 | 金 | 九 | 二、一四八 | 九 | 一、二四八 |
| 一化性秋 | 五 | 三 | 四、一〇 | 三 | 四、二〇 |
| 一化性秋 | 青 | 八 | 九、六二 | 八 | 一、〇九二 |
| 一化性秋 | 中 | 三 | 二、三八〇 | 三 | 一、六八八 |
| 一化性秋 | 五 | 一三 | 四、九一〇 | 一三 | 四、三四八 |
| 小計 | | 五九 | 一〇、六二六 | 五九 | 九、二二〇 |

原蠶種ノ配付

第八

配付蠶種飼育成績

五一

配付蠶種飼育成績

(大正二年度飼育)

| 蠶種ノ名稱 | 蠶量一匁ニ對スル收穫量 | | | 上繭一升ノ顆數 | | | 上繭三顆平均絲長 | | | 上繭三顆平均織度 | | | 蠶種製造額 |
|---------|-------------|------|------|---------|-----|-----|----------|-----|-----|----------|----|----|---------|
| | 最多 | 最少 | 平均 | 最多 | 最少 | 平均 | 最長 | 最短 | 平均 | 最大 | 最細 | 平均 | |
| 又昔一號(春) | 五三五 | 二〇〇 | 三六五 | 二六一 | 二〇〇 | 二三〇 | 七三七 | 四四五 | 五五二 | 四・一 | 二七 | 三三 | 二六九・六三六 |
| 又昔二號(春) | 四〇八〇 | 二〇五〇 | 三三四〇 | 二九一 | 二二六 | 二五四 | 六四六 | 三七〇 | 四八三 | 四・二 | 二三 | 二九 | 一八五・〇九二 |
| 支那七號(春) | 四二五〇 | 二二三〇 | 三二五〇 | 二〇七 | 一八八 | 二〇六 | 五六〇 | 四九五 | 五六五 | 二・九 | 二三 | 二九 | 六八八 |
| 支那廿號(春) | 五七七〇 | 二〇〇〇 | 三二九〇 | 二八〇 | 一八〇 | 二二四 | 七七〇 | 四九三 | 六二二 | 四・〇 | 二二 | 二八 | 二九・九五二 |
| 青 熟(秋) | 四二〇〇 | 一八〇〇 | 二九四〇 | 二四一 | 二二〇 | 二五一 | 六六六 | 三九〇 | 五九一 | 三・八 | 二〇 | 二七 | 一五二・三八〇 |
| 中 巢(秋) | 三七五〇 | 一八五〇 | 二七四〇 | 二六六 | 二五六 | 二五四 | 六〇三 | 三六五 | 五五五 | 三・八 | 二〇 | 二五 | 一八九・五八六 |
| 五大洲(秋) | 三三〇〇 | 一七五〇 | 二八〇〇 | 三二一 | 二三二 | 二六五 | 五七〇 | 三七七 | 五〇三 | 三・九 | 二二 | 二五 | 一三四・二七九 |
| 金鷄龍(秋) | 四二四〇 | 一九〇〇 | 二八九〇 | 二八八 | 一八六 | 二二八 | 六〇三 | 三八〇 | 五二九 | 三・七 | 二一 | 二五 | 一五四・四七三 |

備考

本表ハ大正元年度配付セシ原蠶種ヲ大正二年度ニ於テ蠶種製造者ノ飼育セシ成績ヲ示セリ

第九 試驗及調査

一、大正元年度種類調査

岐阜原蠶種製造所

| 化性化期 | 名 稱 | 原 蠶 種 製 造 者 | 飼 育 所 名 |
|--------|---------|------------------|-------------|
| 一化性 春蠶 | 白 羽 | 岐阜縣本巢郡土貴野村 出村 慶作 | 岐阜縣立原蠶種製造所 |
| 一化性 春蠶 | 又 昔 | 岐阜縣可兒郡春里村 奥村 金司 | 同 |
| 一化性 春蠶 | 又 昔 | 長野縣小縣郡別所村 倉澤 運平 | 同 |
| 一化性 春蠶 | 佛 國 | 岐阜縣立農 林 學校 | 同 |
| 一化性 春蠶 | 又 昔 | 岐阜縣羽島郡駒塚村 田内安次郎 | 同 |
| 一化性 春蠶 | 又 昔 | 岐阜縣羽島郡松枝村 田端勘九郎 | 同 |
| 一化性 春蠶 | 又 昔 | 岐阜縣羽島郡近村 福井 晟治 | 同 |
| 一化性 春蠶 | 伊 達 | 岐阜縣立農 服部彦三郎 | 稻葉郡立農事講習所 |
| 一化性 春蠶 | 支 那 七 號 | 岐阜縣立農 林 學校 | 本巢郡農會蠶業講習所 |
| 一化性 春蠶 | 又 昔 | 岐阜縣羽島郡松枝村 福井 晟治 | 揖斐郡農會蠶業講習所 |
| 一化性 春蠶 | 又 昔 | 岐阜縣羽島郡松枝村 福井 晟治 | 土岐郡農會蠶業講習所 |
| 一化性 春蠶 | 又 昔 | 岐阜縣惠那郡落合村 田端勘九郎 | 大野郡立飛騨蠶業講習所 |
| 一化性 秋蠶 | 寶 玉 | 岐阜縣加茂郡富岡村 加藤力太郎 | 岐阜縣立原蠶種製造所 |
| 一化性 秋蠶 | 大 和 錦 | 岐阜縣惠那郡坂下村 石原幸次郎 | 同 |

備考 本表ハ種類試驗準備トシテ系統ノ調査及ヒ其整理ヲ行フ爲メ飼育セシ蠶種ノ名稱並ニ其原蠶種製造者ヲ示セリ(以下種類調査表同斷)

飼育ノ方法ハ原蠶種製造用蠶兒ト等シク總テ一蛾飼育ヲ爲セリ(以下種類調査表同斷)

試驗及調査

二、大正二年度種類調査

岐阜蠶種製造所飼育

| 化性化期 | 名 | 稱 | 原蠶種製造者 |
|-------|-------|-------|----------|
| 一化性春蠶 | 又昔二號 | 又昔二號 | 岐阜原蠶種製造所 |
| 同 | 支那廿七號 | 支那廿七號 | 岐山太市 |
| 同 | 支那廿七號 | 支那廿七號 | 加藤善兵衛 |
| 同 | 又昔七號 | 又昔七號 | 岐阜原蠶種製造所 |
| 同 | 赤龍 | 赤龍 | 丹治梅吉 |
| 同 | 三龍 | 三龍 | 田口百三 |
| 同 | 清國六號 | 清國六號 | 依馬源七郎 |
| 同 | 佛國白號 | 佛國白號 | 岐阜原蠶種製造所 |
| 一化性秋蠶 | 支那廿七號 | 支那廿七號 | 岐阜原蠶種製造所 |
| 同 | 支那廿七號 | 支那廿七號 | 岐阜原蠶種製造所 |
| 同 | 清國二十號 | 清國二十號 | 川島代次郎 |

大井原蠶種製造所飼育

| 化性化期 | 名 | 稱 | 原蠶種製造者 |
|-------|------|------|------------|
| 一化性秋蠶 | 支那七號 | 支那七號 | 岐阜原蠶種製造所 |
| 同 | 伊達錦 | 伊達錦 | 新瀉縣立原蠶種製造所 |
| 同 | 日本錦 | 日本錦 | 同 |
| 同 | 大草 | 大草 | 同 |
| 同 | 十二號 | 十二號 | 同 |
| 同 | 強國昔 | 強國昔 | 同 |

三、大正二年度風穴調査

風穴調査

岐阜原蠶種製造所

| 風穴又ハ氷室名 | 七月十日取出シ 發生歩合平均 | 七月二十日取出シ 發生歩合 | 八月一日取出シ 發生歩合 | 八月十日取出シ 發生歩合 |
|---------|-------------------|------------------|-----------------|-----------------|
| 根尾風穴 | 九五七 | 九二二 | 八七二 | 七五四 |
| 高鷲風穴 | 九六八 | 八九四 | 九一六 | 七六六 |
| 東野風穴 | 九九二 | 九三七 | 九〇八 | 七四四 |
| 加子母風穴 | 九八〇 | 八六〇 | 九二二 | 七五四 |
| 大垣氷室 | 九六二 | 九五〇 | 調査ヲ缺ク | 調査ヲ缺ク |

備考 本表ハ縣内重ナル風穴竝ニ大垣氷室ノ良否ヲ調査スルノ目的ヲ以テ大正元年岐阜原蠶種製造所製造ノ秋蠶種ヲ冷蔵シ其發生ヲ調査セシモノナリ

職員ノ出張 事務件數 參觀人

第十 職員ノ出張

五六

| 製造所名 | 大正元年年度 | | 大正二年年度 | |
|----------|--------|------|--------|------|
| | 出張日數 | 出張回數 | 出張日數 | 出張回數 |
| 岐阜原蠶種製造所 | 三 | 二 | 三 | 三 |
| 高山原蠶種製造所 | 七 | 二 | 七 | 三 |
| 大井原蠶種製造所 | 一 | 一 | 三 | 九 |

第十一 事務件數

| 所名 | 大正元年 | | 大正二年 | |
|----------|------|----|------|------|
| | 收受 | 發送 | 收受 | 發送 |
| 岐阜原蠶種製造所 | 一〇八三 | 七二 | 二二〇〇 | 一四〇四 |
| 大井原蠶種製造所 | 一 | 一 | 八五 | 四七 |
| 高山原蠶種製造所 | 一 | 一 | 六五 | 二七 |

第十二 參觀人

| 所名 | 大正元年 | 大正二年 | 計 |
|----------|------|------|-----|
| 岐阜原蠶種製造所 | 三九 | 一〇〇 | 一四〇 |
| 大井原蠶種製造所 | 一 | 一四五 | 一四六 |
| 高山原蠶種製造所 | 一 | 七 | 八 |

第十三 諸規程

○岐阜縣令第十六號

岐阜縣立原蠶種製造所規則左ノ通定ム

大正三年三月二十二日

岐阜縣知事 島田剛太郎

岐阜縣立原蠶種製造所規則

第一條 岐阜縣立原蠶種製造所ハ蠶種ノ改良並ニ優良蠶種ノ普及ヲ圖ルヲ以テ目的トシ左ノ業務ヲ行フ

モノトス

一、原蠶種ヲ製造配付スルコト

二、蠶種ノ改良ニ關スル各種ノ試験及調査ヲ爲スコト

三、蠶絲業ニ關スル講習講話及實地指導ヲ爲スコト

第二條 岐阜縣立原蠶種製造所ヲ分チテ本所及支所トス其ノ名稱位置並ニ事務ヲ取扱フ區域左ノ如シ

| 名 | 稱 | 位 | 置 | 區 | 域 |
|----------------|---------|---|---|-------------|---------------------|
| 岐阜縣立原蠶種製造所 | 稻葉郡長良村 | | | 岐阜市 | 稻葉郡 羽島郡 海津郡 養老郡 不破郡 |
| 岐阜縣立原蠶種製造所大井支所 | 惠那郡大井町 | | | 安八郡 揖斐郡 本巢郡 | 山縣郡 武儀郡 郡上部 |
| 岐阜縣立原蠶種製造所高山支所 | 大野郡大名田村 | | | 加茂郡 可兒郡 土岐郡 | 惠那郡 |
| | | | | 益田郡 大野郡 吉城郡 | |

第三條 岐阜縣立原蠶種製造所ニ左ノ職員ヲ置ク
所長又ハ支所長

技師

技手

書記

所長又ハ支所長ハ技師ヲ以テ之ニ充ツ

第四條 所長ハ知事ノ指揮監督ヲ承ケ庶務ヲ處理シ部下ヲ指揮監督ス

支所長ハ所長ノ指揮監督ヲ承ケ支所全般ノ事務ヲ掌ル

第五條 技師及技手ハ上司ノ指揮ヲ承ケ技術ニ従事ス

第六條 書記ハ所長又ハ支所長ノ指揮ヲ承ケ庶務ニ従事ス

附則

第七條 本令ハ大正三年四月一日ヨリ施行ス

○岐阜縣令第十六號

岐阜縣立原蠶種製造所原蠶種配付規程左ノ通り定ム

明治四十五年四月九日

岐阜縣知事

薄

定吉

岐阜縣立原蠶種製造所原蠶種配付規程

(大正二年三月五日改正)
大正三年三月二十二日改正)

第一條 本縣立原蠶種製造所及支所ニ於テ製造シタル蠶種ハ原蠶種トシテ無償ヲ以テ本縣在住ノ蠶種製造者ニ配付ス

但試驗ノ爲メ必要ナル原蠶種ノ交換ヲナシ又ハ國、地方公共團體其他ノ經營ニ係ル學校、講習所、試驗場ニ對シテハ特ニ配付スルコトヲ得

第二條 配付スヘキ原蠶種ノ名稱及數量ハ豫メ之ヲ告示ス

第三條 原蠶種ノ配付ヲ受ケントスル者ハ翌年ノ飼育ニ供用スルモノヲ毎年六月二十日迄ニ第一號様式原蠶種配付願書ヲ住所地所屬區域ノ所長又ハ支所長ニ差出スヘシ但願書ヲ差出シタル後ハ其取消又ハ數量ヲ變更スルコトヲ得ス

第四條 原蠶種ノ配付ハ其數量ヲ定メ十月末日迄ニ通知ス但其ノ請求額配付豫定數量ヲ超過スルトキハ數量ヲ減シ又ハ配付ヲ爲サザルコトアルヘシ

第五條 原蠶種ノ配付ヲ受ケタル者ハ第二號様式ニヨリ春蠶ニアリテハ七月末日迄ニ秋蠶ニアリテハ九月末日迄ニ其成績報告書ニ其乾繭五合ヲ添ヘ住所地所屬區域ノ所長又ハ支所長ニ差出スヘシ

第六條 原蠶種ノ配付ヲ受ケタルモノハ其ノ原蠶種百蛾ニ對シ二千蛾以上ノ蠶種ヲ製造スルコトヲ要ス但第一條ノ但書ニ依リ配付ヲ受ケタルモノハ此ノ限りニアラス

第六條ノ二 原蠶種ノ配付ヲ受ケタルモノハ天災其他止ムヲ得サル事由ニ依リ第五條前條ノ義務履行スル能ハサルトキハ住所地所屬區域ノ所長又ハ支所長ニ申告シ其承認ヲ受クヘシ

第七條 原蠶種ノ配付ヲ受ケタル者ハ前條ニヨルノ外他ニ轉用讓渡又ハ交換廢棄スルコトヲ得ス但住所地所屬區域ノ所長又ハ支所長ノ許可ヲ受ケタル場合ハ本縣在住ノ蠶種製造者ニ限り無償ヲ以テ讓渡ヲ爲スコトヲ得

第八條 第五條第六條又ハ第七條ニ違背シタル者ハ配付ヲ受ケタル原蠶種百蛾ニ對シ金參圓ノ割合ヲ以テ辨償セシメ尙爾後一ケ年間其配付ヲ停止ス

附 則

第九條 本規程ハ發布ノ日ヨリ之ヲ施行ス

第一號様式

原蠶種配付願

一、化 性 名 稱 數 量

一、掃 立 時 季 (春秋別)

一、蠶種製造豫定 特別蠶種 普通蠶種 枚蛾

右原蠶種配付規程ヲ遵守シ大正 年ニ於テ製造スヘキ蠶種ニ供用致度候間御下付相成度此段相願候也

年 月 日 郡 市 町 村 番 地 氏 名 印

原蠶種製造所長又ハ支所長宛

第二號様式

大正 年(春秋)期飼育配付蠶種成績

郡 市 町 村 番 地 飼 育 者 氏 名

- 一、蠶種ノ名稱
- 一、掃立月日
- 一、上簇月日
- 一、蟻量一匁ニ對スル收購量 (重量)
- 一、蠶種製造高 特別春種 普通蠶種
- 一、掃立ヨリ收購ニ至ル迄ノ狀況概要 枚蛾

右及報告候也

年 月 日

右

氏

名 印

原蠶種製造所長又ハ支所長宛

備考

收購量ハ上繭、中繭、下繭、同功繭ニ區分スヘシ

○岐阜縣訓令甲第十四號

原蠶種製造所 原蠶種製造所支所

明治四十五年^{五月} 岐阜縣訓令甲第二十二號岐阜縣立原蠶種製造所處務規程左ノ通改ム

大正三年三月二十二日

岐阜縣知事 島 田 剛 太 郎

岐阜縣立原蠶種製造所處務規程

第一條 所長ハ原蠶種製造所ニ關スル一切ノ事務ニ付支所長ハ支所内事務一切ニ付其ノ責任ス
所長又ハ支所長事故アルトキハ次席ノ職員其ノ職務ヲ代理ス

第二條 原蠶種製造所及其ノ支所ハ特別ノ規程アルモノ、外左ノ帳簿ヲ備フヘシ

一、出 勤 簿

第一號樣式

二、文書件名簿

第二號樣式

三、原蠶種製造臺帳

第三號樣式

四、原蠶種配付臺帳

第四號樣式

五、前各號ノ外所長又ハ支所長ニ於テ必要ト認ムル帳簿

第三條 職員ノ進退功過ニ關シ所長ハ知事ニ支所長ハ所長ニ意見ヲ内申スルコトヲ得

第四條 左記ノ事項ハ所長ハ知事ノ支所長ハ所長ノ認可ヲ經テ行フヘシ

一、配付蠶種ノ品種並製造豫定數ニ關スル件

二、原蠶種改良ニ關スル各種ノ試験並品種調査ニ關スル件

三、職員ノ管外出張ニ關スル件

四、原蠶種ノ配付處理ニ關スル件

五、其ノ他第五條ニ規定セサル事項ニ關スル件

第五條 所長ハ左ノ事項ヲ支所長ハ左記第一號乃至第四號及第七號以下ノ事項ヲ專行スルコトヲ得但シ

特別ノ事情アルモノ及重要ノ事項ハ此ノ限ニ在ラス

一、職員ノ所轄區域内出張ニ關スル件

二、職員ノ事務分掌ノ件

三、臨時備員小使常農夫等ノ命免ニ關スル件

- 四、日數六日ヲ超ヘサル父母ノ看病年回墓參ノ爲缺勤旅行並轉地療養許可ニ關スル件
 - 五、所長ヲ除ク外職員ノ除服出仕ヲ命スルノ件
 - 六、成績其ノ他印刷物ノ編纂及發刊ノ件
 - 七、文書ヲ他人ニ閱覽セシメ又ハ謄本ヲ與フルノ件
 - 八、願、届、請求書又ハ成績報告等處理ノ件
 - 九、豫算定額内ヲ以テ一廉五拾圓未滿ノ物件ヲ購入修理借入ニ關スル件
 - 十、指定金額ヲ超ヘサル指定修繕及豫算定額内小破修繕工事執行ニ關スル件
 - 十一、豫算定額内ヲ以テ臨時農夫及人夫使用ニ關スル件
 - 十二、見積價格一廉金貳拾圓未滿ノ生産物及不用品賣却ノ件
 - 物品ノ借入ニ付豫算外新ニ義務ノ負擔トナルヘキ契約ヲ爲サムトスルトキハ豫メ知事ノ許可ヲ受クヘシ
- 第六條 所長ハ知事ノ認可ヲ受ケ處務細則ヲ定ムヘシ
- 處務細則ニハ文書ノ取扱、保存、宿直並ニ所員ノ服務心得其ノ他必要ノ事項ヲ規定スヘシ但シ處務細則ニ規定シ難キモノハ知事ノ認可ヲ受ケ規程ヲ設クルコトヲ得
- 第七條 支所長ハ職員ノ所轄區域外ノ出張ニ就テハ所長ノ認可ヲ受クヘシ

第八條 支所長ハ其ノ所轄區域内ニ於ケル原蠶種ノ配付請求額ヲ取纏メ七月十日マテニ其ノ品種及員數ヲ所長ニ報告スヘシ

第九條 支所長ハ左ノ事項ヲ其ノ都度所長ニ所長ハ知事ニ報告スヘシ但シ試験又ハ調査ニ關スルモノハ此限ニ在ラス

- 一、蠶兒掃立報告 第五號様式ニ依リ 蠶兒ノ掃立ヲ終リタルトキ直ニ
- 二、收購報告 第六號様式ニ依リ 收購ヲ終リタルトキ直ニ
- 三、蠶種製造報告 第七號様式ニ依リ 母蛾検査ヲ終リタルトキ直ニ

第十條 所長又ハ支所長ハ其ノ所轄區域内郡、郡農會又ハ蠶絲業同業組合施設ニ係ル蠶業講習所ニ原蠶種用蠶兒ノ飼育ヲ囑托シ其ノ生産シタル繭ヲ以テ原蠶種ヲ製造スルコトヲ得

前項ノ場合ニ於テハ支所長ハ囑托スヘキ蠶種ノ品種數量並ニ種繭ノ供用豫定數ヲ記シ所長ノ許可ヲ受クヘシ

第十一條 前條第一項ニ依リ原蠶種ノ飼育ヲ囑托シタルトキハ派遣技術員ハ其ノ蠶種ノ催青蠶兒ノ掃立並蠶兒各齡ノ經過及收購ノ成績ヲ其ノ都度遲滞ナク派遣地所屬ノ原蠶種製造所又ハ支所ニ報告スヘシ

第十二條 原蠶種ノ配付ハ十一月三十日マテニ各所轄内當業者ニ配付シ其ノ旨支所長ハ所長ニ所長ハ知事ニ報告スヘシ

第十三條 所長ハ配付シタル原蠶種ノ成績ヲ第八號様式ニ依リ其ノ年十二月十五日マテニ取纏メ知事ニ報告スヘシ

第十四條 蠶種改良ニ關スル各種ノ試験竝ニ品種選定ニ關スル調査ヲ爲シタルトキハ終了後三十日以内ニ其ノ成績ヲ取纏メ支所長ハ所長ニ所長ハ知事ニ報告スヘシ

第十五條 所長ハ職員ノ勤務日數ヲ第九號様式ニ依リ前年十二月一日ヨリ其年十一月三十日マテノ分ヲ十二月八日マテニ又前年度ノ業務功程ハ翌年四月末日マテニ知事ニ報告スヘシ

第十六條 支所長ハ第十三條及前條ノ事項ヲ其ノ報告期日五日前マテニ之ヲ所長ニ報告スヘシ

第十七條 所内ノ事務ハ總テ所長又ハ支所長ノ決裁ヲ經テ施行スヘシ

第十八條 疾病其ノ他ノ事故ニ依リ缺勤スルトキハ其ノ事由ヲ所長及支所長ハ知事ニ其ノ他ノ職員ハ出勤時限マテニ所長又ハ支所長ニ届出ヘシ疾病ノ爲缺勤一週日ニ亘ルトキハ醫師ノ診斷書ヲ添ヘ所長及支所長ハ知事ニ其ノ他ノ職員ハ所長又ハ支所長ニ届出爾後一週日毎ニ同様届出ヘシ

轉地療養ヲ要スルトキハ醫師ノ診斷書ヲ添ヘ期日旅行先ヲ記シ所長及支所長ハ知事ニ其ノ他ノ職員ハ所長又ハ支所長ニ願出テ許可ヲ受クヘシ其ノ日數七日以上ニ及フトキハ知事ノ許可ヲ受クヘシ

第十九條 親族ノ喪ニ丁リ忌服ヲ受クルトキハ續柄ヲ記シ父母ノ祭日ニ相當シ缺勤スルトキハ其前日賜暇中旅行スルトキハ期間旅行先ヲ記シ所長及支所長ハ知事ニ其ノ他ノ職員ハ所長又ハ支所長ニ届出ヘシ

第二十條 父母ノ看病、年回、墓參ノ爲缺勤セムトスルトキハ期日、任地ヲ離レムトスルトキハ旅行先ヲ記シ所長及支所長ハ知事ニ其ノ他ノ職員ハ所長又ハ支所長ニ願出テ許可ヲ受クヘシ其ノ日數一週日以上ニ及フトキハ知事ノ許可ヲ受クヘシ

第二十一條 職員ニシテ陸海軍ノ召集ノ命ヲ受ケタルトキハ出發前ニ出發日時等ヲ所長及支所長ハ知事ニ其ノ他ノ職員ハ所長又ハ支所長ニ届出ヘシ

第二十二條 職員出張シタルトキハ歸所後三日以内ニ書面ヲ以テ所長及支所長ハ知事ニ其ノ他ノ職員ハ所長又ハ支所長ニ復命スヘシ

第二十三條 出張先ニ於テ命令外臨時ニ重要事件ノ處理ヲ要スル場合ニ於テハ意見ヲ具シ所長又ハ支所長ノ指揮ヲ受クヘシ其ノ暇ナキ場合ニ於テハ歸所後所長又ハ支所長ノ承認ヲ經ヘシ疾病ニ罹リ又ハ父母ノ急病等止ムヲ得サル事項ヲ生シタルトキ亦同シ

第二十四條 文書又ハ帳簿ハ所長又ハ支所長ノ許可ヲ受クルニアラサレハ他人ニ之ヲ示シ又ハ謄寫セシメ若ハ謄本ヲ與ヘ若ハ職務上知り得タル事項ヲ他人ニ漏洩スルコトヲ得ス

第二十五條 所長以外ノ職員ヨリ上司ニ差出スヘキ書類ハ所長ヲ支所ニ在リテハ所長及支所長ヲ經由スヘシ

第二十六條 技手又ハ書記一名宿直シ所内ノ取締及執務時間外ノ事務ニ從事スヘシ

| | | | |
|---|-----|-----|----|
| 計 | 製造額 | 蠶種 | 發蛾 |
| | 其有無 | 他毒毒 | 月日 |
| | 蛾 | 蛾 | 蛾 |

第四號様式用 (用紙美濃紙)

原蠶種配付臺帳

| | | | | | | | | | | |
|----|--|----|--|--------|----|------|--------|------|-----|------|
| 配付 | | | | 受配付者氏名 | 住所 | 住 | 化性化期名稱 | 蛾數 | 年月日 | 掃立月日 |
| 製 | | 造 | | | | | | | | |
| 上簇 | | 月日 | | 合 | | 特別蠶種 | | 普通蠶種 | | 枚 |

第五號様式

蠶兒掃立報告

| | | | | | | | |
|------|-------------|----|---|---|------|------|---|
| 蠶種製造 | 上簇月日 | 製 | 造 | 高 | 特別蠶種 | 普通蠶種 | 合 |
| 成蹟 | 蠶量一匁ニ對スル收繭量 | 製造 | | 高 | 特別蠶種 | 普通蠶種 | 枚 |

| | | | | | | | | | |
|----|----|----|------|------|------|---------|---------|---|---|
| 記號 | 化性 | 名稱 | 原蠶種 | 掃立月日 | 掃立蠶量 | 掃立タル原蠶種 | 製造者住所氏名 | 摘 | 要 |
| 記號 | 化期 | 名稱 | 掃立蛾數 | 掃立月日 | 掃立蠶量 | 製造者住所氏名 | 摘 | 要 | |

第六號様式

收繭報告

備考 蠶量ヲ一蛾飼育ノ場合ハ摘要欄ニ推定蠶量ト記スヘシ

| | | | | | | | | | | |
|----|----|----|------|----|----|-----|----|----|---|---|
| 記號 | 化性 | 名稱 | 原蠶種 | 上繭 | 中繭 | 同功繭 | 下繭 | 額計 | 摘 | 要 |
| 記號 | 化期 | 名稱 | 掃立蛾數 | 上繭 | 中繭 | 同功繭 | 下繭 | 額計 | 摘 | 要 |

附 錄

一、道府縣原蠶種製造所規程

(大正三年二月十八日)
農商務省令第三號

第一條 此規程ニ於テ道府縣原蠶種製造所ト稱スルハ北海道地方費又ハ府縣費ヲ以テ常置スルモノヲ謂フ

第二條 道府縣原蠶種製造所ハ繭質ヲ改良整理スル爲原蠶種ノ製造及ヒ配付ヲ爲スモノトス
道府縣原蠶種製造所ハ蠶絲業ニ關スル試驗、調査、講習、講話、實地指導又ハ桑種苗ノ配付ヲ行フコトヲ得

第三條 農商務大臣ニ於テ試驗又ハ調査ヲ爲スベキ事項ヲ指定シタルトキハ道府縣原蠶種製造所ハ其試驗又ハ調査ヲ爲スコトヲ要ス

第四條 道府縣原蠶種製造所ヲ設立セントスルトキハ地方長官ハ左ノ事項ヲ具シ農商務大臣ノ認可ヲ受クヘシ支所ヲ設ケムトスルトキハ亦同シ

一、名稱及位置

二、業務ノ項目

三、用地ノ種類及其ノ面積

附 錄

四、建物ノ種類及其ノ坪數

五、用地及建物ノ平面圖

六、職員ノ職名其員數及俸給額

七、收支豫算書

第五條 前條第一號乃至第三號及第六號ニ掲ケタル事項ニ變更ヲ生シタルトキハ地方長官ハ其ノ毎年三月末日現在ヲ其ノ翌月末日迄ニ之ヲ農商務大臣ニ届出ツヘシ

第六條 地方長官ハ道府縣原蠶種製造所ノ前年度ノ業務功程ヲ毎年五月末日迄ニ農商務大臣ニ報告スヘシ

道府縣原蠶種製造所ノ業務ニ關スル書類ヲ印行シタルトキハ地方長官ハ其都度之ヲ農商務大臣ニ差出スヘシ

第七條 道府縣原蠶種製造所又ハ其支所ヲ廢止セムトスルトキハ地方長官ハ其事由ヲ具シ農商務大臣ノ認可ヲ受クヘシ

附 則

本令ハ大正三年四月一日ヨリ之ヲ施行ス

本令施行前第二條第一項ノ事業ヲ行フ爲北海道地方費又ハ府縣費ヲ以テ常置シタル原蠶種製造所ハ本

令ニ依リ設立シタルモノト看做ス

地方長官ハ前項ノ原蠶種製造所ニ付第四條各號ニ掲ケタル事項ヲ大正三年四月末日迄ニ農商務大臣ニ届出スヘシ

一、種繭審査會規則

(明治四十四年十一月二十一日)
(勅令第二百七十六號)

第一條 蠶絲業法第二十三條ノ規定ニ依ル種繭審査會ニ付テハ本令ノ定ムル所ニ依ル

第二條 種繭審査會ハ中央種繭審査會及地方種繭審査會トス

第三條 中央種繭審査會ハ農商務大臣ノ監督ニ屬シ原蠶種ノ選定ニ關スル事項ヲ審議ス

第四條 中央種繭審査會ハ委員二十一人以内ヲ以テ之ヲ組織ス

地方種繭審査會ノ委員ハ農商務大臣ノ認可ヲ得テ地方長官之ヲ定ム

第五條 委員ハ官吏公吏及蠶絲業ニ關スル學識經驗アル者ノ中ヨリ中央種繭審査會ニアリテハ農商務大臣、地方種繭審査會ニ在リテハ地方長官其ノ委員ノ中ヨリ之ヲ命ス

第六條 委員ノ任期ハ官吏又ハ公吏ニシテ委員タル者ヲ除クノ外三年トス

第七條 種繭審査會ニ會長及副會長ヲ置キ中央種繭審査會ニ在リテハ農商務大臣、地方種繭審査會ニ在

リテハ地方長官其ノ委員ノ中ヨリ之ヲ命ス

第八條 會長ハ會務ヲ總理シ會議ノ議長ト爲ル副會長ハ會長ヲ輔ケ會長事故アルトキハ之ヲ代理ス

第九條 種繭審査會ニ幹事及書記ヲ置キ中央種繭審査會ニ在リテハ農商務大臣地方種繭審査會ニ在リテハ地方長官之ヲ命ス

幹事ハ一人トス官吏又ハ公吏ノ中ヨリ之ヲ命ス

第十條 幹事ハ會長ノ指揮ヲ承ケ庶務ヲ整理ス

書記ハ會長及幹事ノ指揮ヲ承ケ庶務ニ従事ス

第十一條 地方種繭審査會ニ於テハ審査ニ關スル事務ヲ補助セシムル爲補助員ヲ置クコトヲ得

補助員ハ地方長官毎年之ヲ命ス

第十二條 種繭審査會ニ於ケル原蠶種ノ選定ニ關スル會議ハ中央種繭審査會ニ在リテハ農商務大臣、地方種繭審査會ニ在リテハ地方長官ノ提出シタル議案ニ依リ之ヲ爲スヘシ

第十三條 地方種繭審査會ノ議ニ付スヘキ事項ニ付二以上ノ道府縣ニ涉リ協定ヲ爲スノ必要アルトキハ

關係道府縣地方種繭審査會ハ聯合シテ開會スルコトヲ得此場合ニ於テハ其ノ決議ヲ以テ各地方種繭審査會ノ決議ト看做ス

前項ノ聯合會議ノ方法ハ關係地方長官ノ協議ヲ以テ之ヲ定ム

第十四條 地方種繭審査會ニ於ケル種繭ノ審査ハ三人以上ノ委員ヲ以テ之ヲ行フ

種繭ノ審査ヲ行フ場所及期日ハ地方長官審査ノ日ヨリ少クトモ十日前ニ之ヲ告示スヘシ

第十五條 委員ハ自己、配偶者、四親等内ノ親族、戸主又ハ家族ノ請求シタル種繭ノ審査ニ參與スルコトヲ得ス委員種繭ノ審査ヲ請求シタル者ノ法定代理人タルトキ亦同シ

第十六條 中央種繭審査會ノ會議ハ農商務大臣、地方種繭審査會ノ會議ハ地方長官之ヲ召集ス

第十七條 種繭審査會ノ會議ハ委員定數ノ二分ノ一以上出席スルニ非サレハ之ヲ開クコトヲ得ス

第十八條 種繭審査會ノ會議ノ議事ハ出席委員ノ過半數ヲ以テ之ヲ決ス可否同數ナルトキハ議長ノ決スル所ニ依ル

第十九條 會長ハ閉會後遲滞ナク會議ノ顛末及決議ノ要領ヲ中央種繭審査會ニ在リテハ農商務大臣、地方種繭審査會ニ在リテハ地方長官ニ報告スヘシ

地方種繭審査會ノ會長ハ種繭ノ審査成績ヲ地方長官ノ指定スル期日毎ニ報告スヘシ

第二十條 地方種繭審査會ノ決議又ハ審査其ノ權限ヲ超エ若ハ法令ニ違反シ又ハ公益ヲ害スト認ムルトキハ地方長官ハ其ノ決議又ハ審査ヲ取消スコトヲ得

第二十一條 地方長官ハ地方種繭審査會ノ種繭審査ニ關スル規則ヲ定メ農商務大臣ノ認可ヲ受クヘシ

第二十二條 地方長官ハ地方種繭審査會ノ決議又ハ審査ノ要領及第二十條ノ規定ニ依リ決議又ハ審査ノ取消ヲ爲シタルトキハ其ノ顛末ヲ農商務大臣ニ報告スヘシ

附 則

本令ハ蠶絲業法施行ノ日ヨリ之ヲ施行ス

一、岐阜縣地方種繭審査會規則

(明治四十五年五月 岐阜縣令第十八號)

第一條 原蠶種ノ製造ニ供用スヘキ種繭ノ審査及原蠶種ノ選定ニ關スル審議ハ本則ニ依リ之ヲ行フ

第二條 本會委員ノ定數ハ二十三名トス

第三條 會長副會長共ニ事故アルトキハ知事ニ於テ委員タル官吏又ハ公吏ノ一人ヲシテ其事務ヲ代理セシム

第四條 種繭審査ニ關スル事務ヲ補助セシムル爲補助員若干名ヲ置ク

第五條 本會ノ會議及審査ハ之ヲ公開セス

一、岐阜縣地方種繭審査會種繭審査規則

(明治四十五年五月 岐阜縣令第十九號)

第一條 岐阜縣地方種繭審査會ニ於ケル種繭ノ審査ハ本則ノ定ムル所ニ依ル

第二條 種繭ハ左記各號ニ該當スルモノヲ合格トスヘシ但シ特別ノ系統若クハ事由アルモノハ此限ニアラス

一、肉 眼 審 査

イ、形狀 整一ニシテ一樹ノ顆數二百粒乃至二百六十粒ノモノ

ロ、色澤 固有ノ色澤アルモノ

ハ、縮皺 粗密中庸ヲ得タルモノ

ニ、緊緩 適當ナルモノ

二、器 械 審 査

イ、絲長 檢尺器五百回以上ノモノ

ロ、織度 檢尺器四百回ニ付春蠶ニアリテハ二・五デニール乃至三・五デニール秋蠶ニアリテハ二・

デニール乃至三・デニールノモノ

ハ、絲量 乾繭重量ニ對シ百分ノ三十以上ノモノ

以上(イ)(ロ)ハ繭十顆以上ニ就キ審査ヲ爲シ之ヲ以テ一顆ノ平均ヲ算出シ(ハ)ハ乾繭二十匁以上ニ就キ調査決定スルモノトス

三、調 査

イ、蠶兒ノ性質 強壯ニシテ發育良好ト認メタルモノ

ロ、收 繭 量 蟻量一匁ニ對シ二斗五升以上ノモノ

ハ、種繭歩合 總收繭量ニ對シ五割以内ニ撰別セシモノ

ニ、同功繭歩合 總收繭量ニ對シ春蠶ニアリテハ一割五分夏蠶秋蠶ニアリテハ一割八分以下ノモノ
ホ、蛹又ハ蛾 健全ト認ムルモノ

第三條 種繭審査會ニ於ケル審査場ハ每日日出前日没後ニ於テ開會スルコトヲ得ス

第四條 種繭審査會委員ヲ分チテ左ノ二部トス

第一部 第二條第一號及第三號ノ審査ヲ爲ス

第二部 第二條第二號ノ審査ヲ爲ス

部ニ屬スル委員ハ會長ノ指定スル處ニ依ル

第五條 會長ハ種繭審査ノ成績ヲ閉會後五日以内ニ知事ニ報告スヘシ

第六條 種繭審査會ニ於テ行ヒタル審査ノ成績ハ一箇年毎ニ編纂シテ保存スヘシ

附 則

第七條 本令ハ發布ノ日ヨリ之ヲ施行ス

一、本縣ニテ撰定セル原蠶種ノ種類

春蠶、 又昔、 青熟、 支那、 姬蠶、
秋蠶、 中巢、 青熟、 五大洲、 金鷄龍、 千代鶴、 大錦、
以上ノ蠶種ハ同一系統ノモノヲ含ム

一、岐阜縣地方種繭審査會

岐阜縣地方種繭審査會職員並ニ委員左ノ如シ

| | | |
|-----|--------|--------|
| 會長 | 內務部長 | 力石雄一郎 |
| 副會長 | 理事官 | 渡邊治右衛門 |
| 幹事 | 屬 | 大野勇 |
| 書記 | 技手 | 日比野新 |
| 委員 | 技師 | 大嶋英二 |
| 同 | 同 | 増子德之助 |
| 同 | 同 | 横山基吉 |
| 同 | 同 | 服部柳太郎 |
| 同 | 同 | 岩坪時藏 |
| 同 | 同 | 藤間大治郎 |
| 同 | 農業技師 | 町田治助 |
| 同 | 岐阜市忠節町 | 小林哲治郎 |

終