اطلاعات

۲۰ صفحه

یکشنبه ۱۱ بهمن‌ماه ۱۳۴۹ شماره ۱۳۴۱۰
سال چهل‌وپنجم- تکشماره پنج ریال

پیش‌بینی میشود در مذاکرات امروز با کمپانیها

تولید کنندگان نفت، از هر بشکه ۲۵ سنت اضافه میگیرند

- درصورت موفقیت مذاکرات ، درآمد کشور های عضو اوپك به‌نسبت قابل‌توجهی‌افزایش‌مییابد
- کشورهای‌عضواوپك‌برای افزایش قیمت‌دربنجسال آینده‌نیز تضمین‌میخواهند

وزیران نفت اوپك شرفیاب میشوند

- فرماندهی انقلاب عراق برای‌رسیدگی به‌مذاکرات نفتی تهران جلسه‌فوق‌العاده تشکیل داد

علی باستانی

در صفحه ٤

مردم درباره‌تشدیدمجازات تخلفات رانندگی اظهارنظر میکنند

قبل از احداث پارکینگ و خط کشی منظم نباید نسبت بمردم سخت گیری کرد

اول باید ایمنی عابرپیاده‌را درخط‌کشی تضمین کرد بعد او را مسئول ساخت در صفحه ۱۷

۱۵۰۰ خانه برای فرهنگیان ساخته میشود

در صفحه ۱۷

جنگنده‌های سودان مواضع کودتاچیان اوگاندارا بمباران کردند

در این نقشه موقعیت کشور های سودان و اوگاندا مشخص شده است

فضانوردان امریکا ۲۱ نقطه از کره‌ماه را منفجر میکنند

در آستانه پرواز فضانوردان :

طوفان مهیبی بسوی محل پرتاب آپولو ۱۴ حرکت کرد

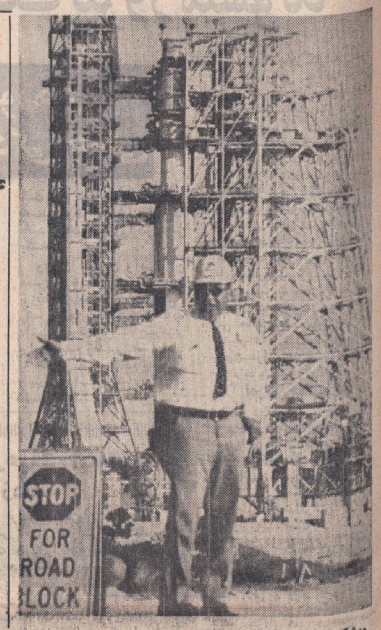

موشک ساتورن ۵ که ارتفاع‌آن باندازه یک ساختمان۳۱ طبقه‌است آماده شده است. تانیمه‌شب امشب سفینه آپولو ۱٤ را با۳ فضانورد سوی کره ماه روانه کند. درعکس موشک پرتاب وموشک ساتورن ۵ با سفینه آپولو ۱٤ وماموره‌محافظت آنها دیده میشوند.

عکس رادیوئی اطلاعات

فقرای آمریکائی درکمپین کندی اعلام کردند : مبارزه با فقر لازمتر از آوردن سنك‌ماه به زمین است

در صفحه ۳

برای سرنگون کردن کودتاچیان :

ارتش سودان به اوگاندا حمله برد

چولیوس‌نایره رهبر تانزانیا گفت‌من کودتای اوگاندارا تحمل نمی کنم

ژنرال جعفر نومیری رهبر سودان، روزاول‌از کودتای اوگاندا اظهار نگرانی کرد .

موفقیت ژنرال امین بخطر افتاده است

نحوه مصرف شهریه

دبیرستانهای دولتی تعیین شد

در صفحه ٤

وزیر جنك مصر گفت : ارتش‌مصر این‌بار در جنك پیروز می‌شود :

برای افزایش آمادگی جنگی :

قاهره وتمام شهرهای مصر در تاریکی فرورفت

چراغ اتومبیل هادرمصر تیره رنك شد و مردم به تمرین مقابله با حملات هوائی اسرائیل‌پرداختند مصر اعلام کرد: مذاکرات صلح بابن‌بست مواجه شده است

چریکها یك زرهپوش اسرائیل را آتش زدند

در صفحه ۲

جنك سختی بین نیرو های ژنرال امین و ارتش سودان آغازشد

قبایل و سربازان‌طرفدار رئیس جمهوری برکنار شده اوگاندا با قوای ژنرال امین وارد جنك شدند

طرفداران «اوبوته» برای جنگهای چریکی به‌جنگل ها رفتند

در صفحه ۲

یک انسان آهونما کشف شد

دراسپانیا جوانی‌درحدود ۲۰ ساله پیداشد که‌شکل آهو دارد و چهار دست و پا جست و خیزمیکند

آدم آهو نما لغت‌وبرهنه است و از ریشه نباهان و خرما تغذیه میکند

در صفحه ۳

در بیمارستانها و درمانگاه های شیرو خورشید

۱۲ هزار زائر درمان شدند

- یك زائر براثر فشارجمعیت درگذشت
- زن ۵۹ ساله‌ای سکته قلبی کرد

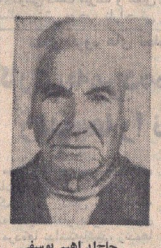

حاج‌ابراهیم یوسفی

بادرگذشت یک زن ۵۹ ساله ازاهالی‌اهواز تعدادد‌رگذشتگان امسال حج به ۷ نفر رسید .

سخنگوی شیرو خورشید سرخ اعلام کرد :

بیمارستان یکصد تختخوابی شیروخورشید سرخ و درمانگاه های وابسته به آن در جده در چند روز اخیر مورد بازدید شخصیت های برجسته ایرانی و سایر کشور های اسلامی‌قرار گرفت .

آقای‌دکترسید حسن امامی، امام‌جمعه تهران که برای‌مراسم حج به مکه آمده است روز گذشته از مرکز پزشکی شیرو خورشید بازدید کرد و فعالیت اعضای‌هیئت پزشکی را ستود

بقیه در صفحه چهارم

شیر باغ وحش نگهبانش را خورد

دیروز هنگامیکه شیربان باغ‌وحش‌قاهره‌میخواست بیکی از شیر هاغذابدهد ناگهان مورد حمله شیر قرار گرفت و شیر اورا تکه‌تکه کرد و خورد :

در صفحه ۳

در گوشه و کنار جهان

رئیس سازمانهای جاسوسی فرانسه‌گفت :

۵۰ درصد دیپلماتهای کمونیست در فرانسه مشغول جاسوسی هستند

آمریکاو ویتنام جنوبی برای‌حمله بروآسا به کامبوج آماده‌میشوند

توطئه برای قتل بانو گلدامایر

مادران سیاهپوست‌درموزامبیك‌در میان گل ولای دنبال کودکان خود می‌گردند

جبهه‌آزادی‌بخش کشمیر هواپیمای هندی را ربود و به پاکستان برد

۲۰ « آدم قاچاق » در انگلستان دستگیر شدند

در صفحات ۲و۳

آگهی پذیرش داوطلب انستیتو تکنولوژی رضائیه

۱ـ۳ آـ۷۱٦۸٦ شرح در صفحه ۱۰

حراج بوتیك چشمك

درصفحه نیازمندیها

تیمسار سرتیپ عباس رئیس شقاقی فرماندهی محبوب ناحیه ژاندارمری خوزستان

درگذشت ابوی بزرگوار ان فرماندهر معظم رااز سوی خود و کلیه درجه‌داران و افراد یکان ژاندارمری ایده تسلیت عرض سلامتی عموم بازماندگان محترم رااز خداوند متعال مسئلت مینماید .

فرمانده گروهان ژاندارمری ایده ستوان‌یکم حسن مستوفی .

فوت جانگداز ابراهیم ریموند حکیم‌زاده

را به همسر و برادران داغدیده‌اش تسلیت‌عرض نموده بقای عمرجانواده‌های اریه و حکیم‌زاده را ازدرگاه‌خداوند متعال خواستارم .

ابراهیم‌راد

تالار رودکی

بالهٔ‌ژیزل

بوسیله : سازمان باله ملی ایران

از: آدولف آدام

باشرکت : آن هیتون (طراح معروف باله: از رویال باله لندن)

«آدل اوروز» و «ویکتور رونا»

(سولیست های ممتاز باله ازایرای‌بوداپست)

شنبه ۱۷ بهمن (فروش آزاد وآبومان شب‌اول) چهارشنبه ۲۱ بهمن (فروش‌آزاد و آبومان‌شب دوم)

شنبه ۲٤ بهمن (فروش آزاد) م الف ۱۱۳۲۸

قابل توجه داوطلبان مدرسه عالی مامائی اصفهان

بدینوسیله باطلاع کلیه شرکت کنندگان در مسابقه ورودی‌مدرسه عالی‌مامائی اصفهان می رساند که برای انجام مصاحبه ساعت ۸ صبح روز پنجشنبه ۱۵ بهمن ماه ٤۹ به مدرسه عالی مامائی‌اصفهان واقع در شهر (اصفهان -پل خواجو)مراجعه نمایند . م‌الف۱۱۳۲۹

مرکز آزمون شناسی

آـ۷۲٤۲٦ ۱ـ۲

بخاطر عمران‌شهر وهمکاری باشهرداری

شهرداری پایتخت از مودیان عوارض نوسازی‌سال ٤۹ تقاضا دارد باکسرده‌درصد جایزه‌خوش‌حسابی عوارض خودرا دربهمن‌ماه‌تادیه فرمایند تا هم شهرداری را در کارهای عمرانی یاری و مساعدت فرموده و هم از ازدحام‌مراجعه کنندگان در روز های آخر سال کاسته‌شود

شهردار پایتخت

اطلاعیه

بانک‌مرکزی‌ایران و بانک‌رهنی‌ایران

در اجرای قانون تشویق پس‌انداز مسکن وبمنظور تسهیل تامین اعتبارات مسکن و اعطای وامهای ساختمانی تصمیم خودرا برای کمك به تاسیس شرکت پس‌انداز ووام مسکن برای فعالیت در حوزه تهران به‌اطلاع عموم علاقمندان‌می‌رساند:

این شرکت براساس ماده ۵ قانون تشویق‌پس‌انداز مسکن مصوب تیرماه ۱۳٤٦ و باستناد مقررات شرکت های پس‌انداز و وام مسکن مصوب ۱درماه ۱۳٤۷ سورای پول‌واعتبارتشکیل‌خواهدشد.

سرمایه اولیه شرکت دویست میلیون ریال(۲۰۰،۰۰۰،۰۰۰ ریال) در نظر گرفته شده‌است که به‌بیست هزار سهم «الف» ده هزار ریالی تقسیم‌شده است . خریداران سهام «الف»(قبل‌ازتاسیس) هیئت موسس شرکت خواهند بود .

بانك رهنی ایران اطلاعات لازم را درباره‌مقررات مربوطه ومزایای سهام اولیه و معافیت‌های مالیاتی در اختیار علاقمندان قرار خواهد داد .

بانك مرکزی ایران بمنظور تجهیز پس‌اندازهای کوچك و تشویق‌بخش خصوصی به سرمایه‌گذاری در امر مسکن از شرکت های پس‌انداز ووام مسکن حمایت وپشتیبانی نموده و بارعایت‌ماده ٦ قانون تشویق پس‌انداز مسکن وام بلندمدت بانرخ بهره مناسب به این شرکت‌ها اعطاء خواهد نمود .

داوطلبان سرمایه گذاری دراین شرکت‌باید تصمیم خودرا حداکثر تاپایان اسفند ماه ۱۳٤۹ کتبا به اطلاع بانك رهنی ایران رسانیده و مبلغ سرمایه گذاری خودرا تعیین و تعهد نمایند . در تاریخ مذکور ان قسمت از سرمایه که تعهدشده باشد از طرف بانك رهنی ایران تعهد خواهد شد.

در فروردین ماه ۱۳۵۰ نخستین جلسه هیئت موسس به دعوت بانك رهنی ایران وبمنظور تصویب اساسنامه شرکت و انتخاب مدیران وبازرسان قانونی تشکیل و اساسنامه برای تصویب تقدیم شورای پول و اعتبار و هیئت وزیران میشود.شروع فعالیت شرکت ، پس‌از صدور تصویبنامه‌خواهد بود .

بانك‌مرکزی‌ایران بانك‌رهنی‌ایران

بنیاد پهلوی

در پیشگاه مبارك علیاحضرت فرح پهلوی شهبانوی ایران

بیستمین کنگره پزشکی ایران رامسر

شهریور ۱۳۵۰

«بیماریهای گولاژن و اختلالات دیگر بافت همبند»

بیرواگهی صادره مجددا باطلاع کلیه پزشکان کشور و کارشناسان صلاحیتدار میرساند که بیستمین کنگره پزشکی ایران در شهریور ماه ۱۳۵۰ بمدت یك هفته‌در رامسر تشکیل خواهد شد .

موضوع کنگره بحث درباره بیماریهای کولاژن و اختلالات دیگر بافت همبند بوده و رئوس مطالب‌بشرح زیرخواهد بود:

قسمت اول ـ اطلاعات نوین درباره بافت همبند

۱ـ هیستولوژی و بیوشیمی بافت همبند
۲ـ فیزیولوژی
۳ـ ایمونولوژی ـ ایمونوشیمی
٤ـ آسیب شناسی
۵ـ روشهای تجربی مطالعه و ایجاد بیماری

قسمت دوم- بیماریهای منتشر بافت‌همبند

۱ـ اتیولوژی
۲ـ اپیدمیولوژی
۳ـ پاتوژنی
٤ـ اشکال بالینی
لوپوس اریتمی منتشر
پلی‌آرتریت گرهی
اسکلرودرمی
درماتومیوزیت وپلی‌میوزیت
و دیگر بیماریهای وابسته
۵ـ تشخیص (بالینی و آزمایشگاهی)
٦ـ پیشگیری و درمان
۷ـ یك روز ازبرنامه کنگره پزشکی بتازه های روماتیسم تخصیص داده شده است .
۸ـ یك‌روز دیگر از برنامه کنگره مربوط به‌تازه های دیگر پزشکی خواهد بود .

ازعموم پزشکان و کارشناسان صلاحیتدار که مایل باایراد سخنرانی درباره مسائل مزبور باشند تقاضا میشود که عنوان سخنرانی و رئوس مطالب آنرا بطور خلاصه باتوجه به‌اینکه باید ابتکاری و توام باتتایج تحقیقات معموله‌وتجارب شخصی در ایران یادر کشور های خارج باشد تا آخر اسفند ماه ۱۳٤۹ بقسمت بهداشت بنیاد پهلوی واقع در خیابان پهلوی فرسیده به میدان ولیعهد ارسال دارند و همچنین متن سخنرانی‌ها باید در دوسخه ماشین شده همراه باخلاصه بیکی از زبانهای انگلیسی یافرانسه حداکثر تاآخر اردیبهشت ماه ۱۳۵۰ بقسمت بهداشت بنیاد پهلوی تحویل گردد .

کنگره پزشکی ایران

آـ۷۲۰۱۸ ۱ـ۲

ارتش سودان به‌اوگاندا حمله برد

کامپالا ـ خبرگزاریها

اوضاع اوگاندا که پس از کودتای نظامی ژنرال امین بحرانی شده بود بشدت وخیم شد.

رادیو اوگاندا ساعت ۱/۱۵ بامداد امروز اعلام کرد که ارتش سودان از مرز گذشته‌وبه‌اوگاندا حمله کرده‌است. رادیو اوگاندا گفت‌که‌قسمتی از خاك اوگاندا بوسیله ارتش سودان اشغال شده و هواپیماهای سودان‌مواضع ارتش این کشور را بمباران کرده‌اند.

مقامات اوگاندا شده است.

دیشب سرگرد مهزه فرماندهی نیروهای‌زیراندازمرزی‌ازمرزبازار تلفات را ۷ نفر ذکرکرده‌است. ولی‌ناظران‌ناظرمرکزی‌پایدمجنگ گفته‌صفوف ارتش منظم اوگاندا به پیوستند ـ سرگرد مهزه گفت که واحد ارتش غرب آسمان وابسته به قبیله «لنکو» را خورده‌اند. بیرادیوتیه رئیس‌ارتش‌بقبیله است ظاهرا این دسته ازطرفداران اوبوت با شیر هوای مهاجم همکاری می‌کنند. ازطرف دیگر در دارالسلام، مانورهوتیس ـ جمهوری، تانزانیا در یك پیام رادیوئی اعلام داشت که دولت تانزانیا رژیم ژنرال امین را به رسمیت نخواهد شناخت ، وی ضمنا گزارشهائی راکه دائربر اینکه نیروی هائی تانزانیا خود را برای حمله به اوگاندا آماده کرده‌اند تکذیب کرد ، وگفتها ایجاد تانزانیا دکتر اوبوت را کماکان در کشور ما سرمیبرد رئیس جمهوری قانونی اوگاندا میشناسد واولگتوبوطور رسمی در تانزانیا بسر میبرد.

* من تحمل نمی‌کنم

جولیوس نایره‌ره گفت ملت های آفریقائی دوست و برادر خود هستند و دربست نیست اگر کشد شود براثر کودتای نظامی سرزمین آفریقا بیشتر گرفتار شود . موزمبیك و دیگر مستعمرات پرتغال هنوز در دام استعمار بسر میبرد، تانزانیا در یك بیانیه رسمی اعلام داشت که دولت تانزانیا رژیم ژنرال امین را به رسمیت نخواهد شناخت ، وی ضمنا گزارشهائی راکه دائربر اینکه نیروی هائی تانزانیا خود را برای حمله به اوگاندا آماده کرده‌اند تکذیب کرد ، وگفتها ایجاد تانزانیا دکتر اوبوت را کماکان در کشور ما سرمیبرد رئیس جمهوری قانونی اوگاندا میشناسد واولگتوبوطور رسمی در تانزانیا بسر میبرد.

* من تحمل نمی‌کنم

جولیوس نایره‌ره گفت ملت های آفریقائی دوست و برادر خود هستند و دربست نیست اگر کشد شود براثر کودتای نظامی سرزمین آفریقا بیشتر گرفتار شود . موزمبیك و دیگر مستعمرات پرتغال هنوز در دام استعمار بسر میبرد.

دیروز رئیس پلیس اوگاندا از ژنرال امین حمایت کرد. خانه این رئیس پلیس روز اول کودتا توسط نوکر اوگاندائی ژنرال امین به توپ بسته شده بود. دیروز وی طی اعلامیه‌ای گفت : من وفاداری خود را به ژنرال امین اعلام میکنم.

ژنرال امین رهبرکودتانظامی‌اوگاندا که با مخالفت و مقاومت سلحنانه طرفداران دکتر میلتون‌اوبوته، رئیس جمهوری این کشور روبرو شده سعی میکند حمایت‌رهبران مذهبی را جلب کند . وی دیروز با رهبران مذهبی مسلمانو مسیحی ملاقات کرد وبه آنها قول داده که در حکومت وی به نمایندگان آزادی عمل داده خواهد شد در عکس ژنرال «امین» هنگام‌ملاقات‌رهبران مذهبی مسیحی دیده میشود.

عکس رادیوئی اطلاعات

وزیر جنگ مصر گفت: سربازان ما این بار حتماً در جنگ پیروز میشوند

فعالیت شدید در کشورهای عربی برای افزایش آمادگی جنگی

قاهره ـ خبرگزاری فرانسه: درحالی که ۴۵ روز دیگر آتشبس اعراب و اسرائیل پایان می یابد محافل مطلع در قاهره گفتند مذاکرات غیر مستقیم اعراب و اسرائیل با گونار یارینگ ادامه دارد.

گونار یارینگ باقی نمانده است. ایلتیمر سرایسر مخبر تلفن ۲۷۲۲ ـ دفتر مرکزی و محل پخش کتاب : تهران ـ ناصرخسرو، پاساژ مجیدی تلفن ۵۷۸۴۹

فعالیت شدیدی درگرفته‌و طرفین بسرعت مواضع خود را برای یك نبرد احتمالی‌تقویت میکنند.

مصری دوستکرده‌اند از امتیازات برزیدنت ناصره پیروی کنند . رئیس جمهوری فقید مصر عقیده داشت‌که موثرترین سلاح‌پیروزی بر امپریالیسم ومونوپولیسم اعتماد به نفس و تصمیم قاطع به جنگ و پیروزی است . فوزی گفتکه دشمن‌امپریالیستی ماهنوزدست

وزیر جنگ مصر پس از پایان این بازدید ضمن نطق کوتاهی

گفت نیروی های مسلح ما این‌بار تصمیم گرفته‌اند پیر قیمت که باشد شاهد پیروزی‌را درآغوش خود بگیرند.

وی از افسران و سربازان مصری درمورد‌کردبه آزمایشات

* تمرین حملات هوائی

محمود ریاض وزیر امورخارجه مصرنیزدرمیان مصاحبه‌مطبوعاتی در ریاض اعلام داشت که مصر نمی تواند پس از پایان دوران آتشبس ۹ روزه با تمدید موافقت کند.ریاض تاکنون هیچگونه توضیحی درمذاکرات تاریخی بوجود نیامده است.

امروز در بسیاری از شهر های مصر عملیات دفاع هوائی تمرین شد . از دو روز قبل ماهره و شهر های مرزی دیگر شب ها در تاریکی بسر می برند .چراغ های اتومبیل باردیگر آرامی آبی شده و احداث احتیاطی شدیدی برای مقابله با حملات هوائی ناگهانی بعمل آمده است.

رادیو قاهره دیشب پیشنهاد اخیر ویتیام شمالی را در مورد تمدید آتشبس بشدت رد کرد. گفت وزیر امور خارجه امریکا می‌خواهد بااین‌وسیله بجهانیان وانمود کند که اعراب مسئول بحران خاورمیانه میباشند.

رادیو قاهره گفت که سخنان راجرز عمدتا بنفع اسرائیل که می خواهد اعراب را وادار به تسلیم کند بخوبی نمایان می سازد.

در تل‌آویو محافل سیاسی اسرائیل از پیشنهاد راجرز در مورد تمدید آتشبس استقبال کردند ولی اظهار عقیده کردند که مصر تا وقتی که امتیازی از موافقت نخواهد کرد .

* تمرین هوائی

روزنامه هاآرتس درباره‌ی‌هرج‌ومرج دیروز و امروز صفحات اول را به اعلام آمادباش ارتش های عربی برای‌مقابله‌با حرکت‌سخت‌انتظامی اختصاص داده‌است. مالکحسین در اردن دستورداده‌است که تیروی هوائی این کشور بسلسله مانور های بزرگ برای افزایش آمادگی جنگی آن‌بپردازند.

چریکها یك زرهپوش اسرائیل را آتش زدند

دمشق ـ خبرگزاری فرانسه: همزمان با آشتگی اوضاع در خطوط آتشبس اعراب و اسرائیل کماندو های فلسطین دامنه حملات خود را علیه مواضع نیرو های اسرائیل در مرزمین های‌اشغالی بیوسته توسعه می‌دهند.

سخنگوی سازمان آزادیبخش فلسطین ضمن اعلام داشت کماندو های فلسطین یك افسر نیروی هوائی ودوسرباز اسرائیلی را در منطقه «غزه» اسیر کرده‌اند.

روزنامه الدفاع نوشته است که این سخنگو یك پایگاه مخفی فلسطینی‌ها در غزه انتقال یافته‌اند . نوشته است که دو دستگاه های دشمن را در آن منطقه مورد حمله قرار داده و یك زرهپوش اسرائیل را آتش زدند.

۹ تن اسلحه و موشك چریکها بدست دولت اردن افتاد

عمان ـ سخنگوی وزارت کشور اردن اعلام داشت که شیرو های امنیتی این کشور یك انبار مهم اسلحه و مهمات متعلق به سازمان مقاومت فلسطین را دریکی از محله های پایتخت کشف کرده‌اند.

ویگگ‌سلاحهائی که در این انبار مخفی پیداشده‌اند شامل ۹ تن اسلحه خودکاو موشك وسواد منفجره است.

هنگامیکه سه نفر ازکماندو ها مشغول تخلیه سلاحهاازیك کامیون وایست به سازمان مقاومت‌فلسطین بودند یك واحد از گشتی های‌اردنی به محل انبار فلسطین سازمان مقاومت پیوسته وآنشه کامیونی و سه کماندوی فلسطینی را بازداشت کردند.

روزنامه الکفاح چاپ بیروت نوشته است که دولت اردن می‌کوشد برای از بین بردن سازمانهای فلسطین اختلافات جدیدی بین خود و سازمانهای فلسطین بوجود بیاورد تا بتواند نقشه خود را برای تصفیه کامل مقاومت فلسطین به مورد اجرا بگذارد.

فعالیت شدید در کشورهای عربی برای افزایش آمادگی جنگی

رئیس سازمان های جاسوسی فرانسه گفت:

۵۰ درصد دیپلماتهای اروپای شرقی در پاریس جاسوسی میکنند

پاریس ـ دولت فرانسه اعلام کرد اخطار رئیس سازمان های جاسوسی این کشور مبنی بر اینکه سفارت خانه های اروپای شرقی در پاریس مرکز فعالیت هاوشبکه های جاسوسی‌هستند بشدت نگران شده است شب گذشته ـ ژان روشه ـ رئیس سازمان های جاسوسی فرانسه در یك برنامه تلویزیونی اعلام داشت بیش از پنجاه در صد اعضای سفارت خانه های اروپای شرقی مشغول فعالیت های جاسوسی هستند و این رفتارشان‌ناوری است روزنامه لوموند از نوشت اتهامی که رادیو فرانسه به کمونیست‌ها وارد شده دولت فرانسه را در وضع بحرانی وخیمی قرار داده ،زیرا دولت فرانسه مایل است با کشور های اروپای شرقی‌روابط دوستانه‌ترقرار کند و با دولت شوروی نیز همکاری نزدیکی دارد .

روشه‌ه رئیس سازمان های جاسوسی فرانسه اتهامات‌مذکور در اولین برنامه تلویزیونی خود وارد کرد .

وی گفت : اوضاع مخصوص جاسوسی وجود دارد جاسوس رابخطرنمی‌اندازد ازیرا جاسوس موثردرسیاست را دارد و وظایف دیپلماتیك را سرپوش عملیات خود قرار میدهد و بنابر این ما تنها کاری که میتوانیم‌بکنیم اینست که از آنها بخواهیم از کشور ما خارج شوند .

عراق پیشنهاد شرکت‌درکنفرانس سران عرب را رد کرد

بغداد ـ خبرگزاری‌فرانسه: سخنگوی وزارت امور خارجه عراق‌رسما اعلام داشت کدولت عراق از شرکت در کنفرانس عالی سران عرب که فرارست در الجزایر تشکل شودپرهیز خواسته و اعلام داشته است که نمی تواند نمایندهای برای شرکت در این کنفرانس اعزام دارد .

سخنگوی‌وزارت‌امور خارجه عراق توضیح داد که اوضاع برای تشکل چنین کنفرانسی مساعد نیست و بیم آن میرود تشکل‌چنین کنفرانسی روابط کشورهای عربی‌رابیش از پیش تیره کند و منافع ملت ما را بخطر بیاندازد .

شعار گروه های نجات در موزامبیك

کاری به‌مرده‌ها نداشته باشید زنده‌ها را نجات دهید

موزامبیك ـ نیوه گروه‌های نجات‌که از راه زمین و هوا بیك کمك سیل زدگان موزامبیك رفته‌اند یکشعار دارند: مکاری به مردها نداشته‌باشید، زنده‌ها را نجات دهید .

مادران گریان در سراسر سرزمین سیازده در میان گل و لای‌میگریند تاآحسادگی‌وناتشان راکه سیل برده پیدا کنند وبا آغوش باز کودکی عرضی نقاط دیگر ارتباط برقرار کرده، هنوزچند متر آب دراین نقاط ایستاده و بقیه نقاط را گل و لای عمیقی پوشانده است .

این سیلکه در اثر طغیان رود «لاوا» از بستر خویش ، روز ۴۸ ساعت باران میل اسا پیدا شده بود پاداهای طوفانی شدید همراه است . درناحیه‌ای موسوم به کرینت مازمبیك که اکثرکشتشدگان افریقائیانی هستندکه درکپرها زندگی‌میکنند وسطح شروع سیل خواستند خود و خانواده‌شان را نجات دهند ، اما هنوز سیل‌آب رودخانه و باد شدید قایق‌های آنها را برگرداند وهمه را یکام مرگ فرستاده است .

دکتر اوبوته

در اندونزی نمی‌توانند هیچی را از غیر هیچی تشخیص بدهند

جاکارتا ـ مسئولان اداره مهاجرت اندونزی‌امروزگفتند بازشناختن «هیچی» از «غیر هیچی» در جنایانها و مراکز جاکارتا، اینمشکلی دیگریر مشکلات عدیده‌دولت‌اندونزی افزوده است .

این مقامات گفتند باسرازیر شدن سیل جوانان با برهنه، ژولیده موی ، به جاکارتا و دیگر شهر های اندونزی ، وضع کاملا بشوار و غیر منتردمای برای‌مسئوران‌اداره مهاجرت بوجود آورده است و پاره‌ای اوقات موجبات بروز اختلالاتی رافراهم می‌آورد.

بدین طریق ،مامورین اداره درکوچه‌ها خیابانها ، هیچی های مختلف را بسه مراکز پلیس جلب‌میکنند و تازه پس ازساعت ها بازداشت و بررس و جو وبازپرسی معلوم شود ، هیچی از هوطنان خودمان بوده و فقط خودرا به شکل و شمایل هیچی ها درآورده است .

اندونزی از چندی پیش‌وردد هیچی های زیاده موی‌خارجی با لباسهایخیلی مندرسو زنده را بهاندونزی ممنوع کرده است.

فقرای امریکا گفتند مبارزه بافقر از آوردن سنگهای ماه لازم‌تر است

هوای طوفانی بسوی محل پرتاب آپولو ۱۴ حرکت کرد

در جمله وظایفی‌که فضانوردان‌امریکائی در سفر امشب خود به ماه بعهده دارند شلیك ۲۱ فشنگ‌بسر در سطح ماه است این ۲۱ فشنگ در ۲۱ نقطه از سطحماه انفجارهائی بوجود می‌آورد. هدف از اینکار اینستکه داستانسنجی لرزه‌ای مذکور در ماه چه نتایجی بیار می‌آورد . پروفسورروبرت کوواکو، استاد فیزیکدر دانشگاه استانفورد، امریکابترکیب‌زلزلهسنج مخصوص اختراع‌کرده که درماه کار گذارده‌خواهد شد نتایج انفجار (۲۱فشنگ تیرا ضبط کند . در عکس پروفسور کوواکو‌درحالیکه زلزله سنج مذکور را در کنار خودگذارده دریاره‌آن توضیح‌میدهد. عکس رادیوئی اطلاعات

شیارد و مجدل سوار آن هستند بسوی ماه حرکت خواهند کرد و روز ششم فوریه در ساعت ۲۲ و۱۷ دقیقه (بوقت تهران) کره ماه رانرك خواهند گذت وسفینه ماهنشین‌بوسیله‌ی‌موشکی‌که‌در پیوست وبعدازآنکه دو مفنوثرد ازدوسفینه‌ماهنشین‌جدا شدند،دول ماهنشین را بطرف سطح ماه‌رها خواهند کرد تا در ماه سقوط کند .

تظاهرات فقرا

بیش‌از۵۰۰ هزار نفر امشب مراسم پرتاب آپولو۱۴را تماشا خواهند کردکه عبضیتریتن آنها گروهی از مازران ضد فقر خواهند بود که بهرهبری ارالف آبرنائی‌جانشین مارتین‌لوترکنگ به کمپکندی می‌آیند این گروه که برخی جرائد آنهیسا و «مهمانان ناخوانده» نامیده‌اند عقیده دارند بهبود زندگی مردم آن در روی ماه کمك کند سیستم هاکینگ عیب ساتورن ۵ نیز آزمایش شد و دستگاه الکتریکی مایلگاه خود کار ماه‌ه ماند آزمایش شدو خوب کار میکرد . این پایگاه که ۲۰ هزار دلار خرج برداشته شبیه یك گاری دستی است که بعنوان جعبه افزارفضانوردان نیز مورد استفاده قرار خواهد گرفت . زیرا آنکی با شمار میتوان آن را روی ماه حرکت دهند .

فضانوردان که با خانواده‌خود خداحافظی کرده‌اند، فقط از طریق تلفنی با خانواده خنود تماس دارند اما تصریحی داده شده تا در خانه های خانواده فضانوردان بلندگو هائی نصب کنندگهای فضانوراز یکدیگر تلفن موفقی که از اتاق خود با تلویزیونپخش نمیشود، این کار در خانه فضانوردان انجام خواهد شد .

خداحافظی دیروز از پشت پنجره شیشه‌ای که محل فضا نوردان را جدا میکند صورت گرفت تا آخنده هیچگونه آلودگی میکروبی پیش نیاید .

سال ۱۴ ساعت ۷ دقیقه‌ه نیمه شب امشب (بوقت تهران) عازم ماه خواهد شد و چهار ساعت پس از آنکه در مدار ماه قرار گرفتند دو ساعت ۱۰ میلی‌گر ماه پائین خواهد آمد و بعد دول‌ماهنشین‌ازسفینه فرماندهی جدا خواهد شد و درحالیکه شیارد و مجدل سوار آن هستند بسوی ماه حرکت خواهند کرد

شیر باغ وحش نگهبانش را خورد

قاهره ـ خبرگزاری خارجیانه گزارش داد که یك شیر باغ‌وحش قاهره بنام «امیر» دیروز ناگهان نگهبان‌خود «یوسف‌شعراوی» رامورد‌حمله قرار داده و درمیانجمعجمشان وخشنزده مردم آو را از هم دریده و خورد .

حادثه هنگامی روی داد که نگهبان باغ‌وحش شیر را داخل قفس کرد و می خواست باو طعمه بدهد کمانگهان شیر درقفس را باز کرد و خود را بروی نگهبان انداخت . این حمله بقدری ناگهانی انجام گرفت که نگهبان بیچاره حتی نتوانست فریاد بزند .

نگهبان مذکور مدت ۲۰ سال به شیر های باغ‌وحش قاهره غذا میداد . هنگامی که شیر مشغول کشته کردن بیوسف‌ه بود تماشاچیان وحشت زده آنها را تماشامی کردند .

یك انسان «آهونما» در اروپا پیدا شد

زنو ـ یك کاشف فرانسوی بنام «ژان‌گلود» گفت که درتلاحه «پردوادوروه» واقع درصحرای آسیائی یك‌انسان غزالنمانا که بیست ساله بنظر می رسد زندگی میکند . کاشف فرانسوی گفته است که آدم غزالنما هنگام موی سر بلندی است و کاملا لخت و عریان درصحرا سرگردان است

غزالنما از ریشه گیاهان و خرما تغذیه می ـ کند و باسرعت ۵۰ کیلومتر درساعت روی جهاردست وپا جست و خیز میکند .

دکتر ملبروژه، رئیس انستیتوی زندگی، درزنوهاگه عقیده کرده است که یك آدم غزالنما هنگام که دوسه ماهه بود از روی شتر به زمین افتاده و یك‌غزال تربیت او را بعهده‌گرفته باشد .

دکتر سوئیسی اظهار عقیده کرده است که این‌آدم غزالنما میتواند تا ۵۰ سالگی زندگی کند ، زیرا مراحل دشوار حیات خود را پشت سر گذاشته است ولی باید در همان محیطی که بزرگ شده است باقی بماند .

جبهه آزادی بخش کشمیر هواپیمای هندی را ربود و به پاکستان برد

دهلی‌جدید ـ مقامات پاکستان یك هواپیمای شرکت هواپیمائی هند که با ۲۸ مسافر و ۴ سرنشین توسط اشخاص ناشناسی ربوده شده به لاهور برده شده بود اجازه داده فرودگاه این شهر را ترك گوید .

جبهه آزادی بخش جمالوکشمیر، که یك سازمان ضد هندی است ادعا کرد که هواپیمای هندی توسط افراد وابسته به این سازمان ربوده شده بود. جبهه‌آزادی بخش جامو، توضیح داده که دو نفر از افراد وابسته به این سازمان بادسته هائی که دربست داشتند اسلحی پس از آنکه هواپیما‌راربوده‌اند سرپنکاره پرواز کرد خلبان و رادار کردند که راه خود را بسوی لاهور تغییر دهد .

پس‌از آنکه هواپیما درفرودگاه لاهور به زمین نشست پیش قرارش هوائی درصدمنتجر کردن‌هواپیما برآمدند ولی مقامات پاکستانی آنها را از این عمل بازداشتند .

یك سخنگویپاکستان اظهار داشت که‌هواپیمای شرکت هواپیمائی هند دیشب هنوز درفرودگاه لاهور بود . وی گفت که هنوز راهرکت هوائی در داخل هواپیمابسر می برند . ولی مسافران اولین پیاده شده‌اند و مقامات پاکستان کوشش میکنند که آنها را وادار کنند از هواپیما خارج شوند . وی افزود که به محض خارجشدن راهزنان هوائی به هواپیما اجازه داده خواهد شدفرودگاه لاهور را ترك کند .

یك مقام پاکستانی گفت که برخلاف ادعای جبهه ـ آزادی بخش‌جامو، رابندگان هواپیما با هفتتیر و نارنجك مسلح هستند.

از صبح چهارشنبه درگروه سینماهای

توطئه‌قتل بانوگلدامایر

تل‌آویو ـ سخنگوی پلیس اسرائیل شایعات مربوط به کشف توطئه‌ای را که هدف آن قتل گلدامایر بوده است جدا تکذیب کرد .

شایعه توطئه قتل نخست‌وزیر اسرائیل هنگامی‌انتشار یافت که گروهی در خیابانهای تل‌آویو علیه گلدامایر دست به تظاهرات زدند.

این‌هنگامی‌بودکه نخست‌وزیر اسرائیل در هتل‌هیلتون تل‌آویو خطاب به دانشجویان سخنرانی میکرد ، درمیان کسانی که بااتهام شرکت در این تظاهرات دستگیر شدند جوانی است که دو عدد چاقو همراه داشته است.

این جوان تا پانزده روز دیگر محاکمه خواهد شد ولی بهیچ وجه معلوم نیست که وی قصد کشتن نخستوزیر اسرائیل را داشته است .

از صبح چهارشنبه درگروه سینماهای

در انگلستان

لندن ـ تاکنون از کف و کامیونهاو موتورسیکلت ها و اتومبیل‌ها البته پس از جاسازی برای فاچاق مخدر استفاده میشد ، لکن دیروز پلیس لندن گزارش‌داد که میبینیمن ها برای فاچاق مبتی‌آدمه نیز وسیله نامبرای هنجنجنان شده است .

پلیس منچستر از چندی پیش قرارش هائی درباره‌ی هنگشی‌ماه‌ها‌جرا‌ر‌امرجاسازی کرد کهاقاچدچیان‌اکخد مبالغ زیادی پول‌ازمسافران‌ازطریق‌ماشین‌های‌ماه‌ها‌جرا‌ر‌ا‌ر‌ا‌ر‌

خبرهای روز

وزیری نفت اوپک شرفیاب میشوند

شاهنشاه آریامهر روز چهارشنبه وزیران کشورهای صادرکننده نفت را که ریاست کنفرانس اوپک فوق‌العاده اوپک به تهران آمده‌اند بحضور خود می‌پذیرند.

وزیران مزبور، انتخاب‌رضا نافعی در پیشگاه شاهنشاه خواهند داشت.

ملاقات بازاهدی

سناتور مغرب ـ عربستان سعودی و انگلیس‌مجد دیروز با بازاهدی، آقای اردشیر زاهدی وزیرخارجه ملاقات و مذاکره کردند.

انتقال زارعان زلزله‌زده بخانه‌های مسکونی

وزارت اصلاحات ارضی و تعاون روستائی اطلاع داد که باهمت خلوتی، مدیرعامل شرکت های سهامی زراعی نیم بلوک فاتنات که برای زلزله خراسان به خانمان سوخته بودند و ـ در زیر چادر زندگی میکردند ـ به خانه‌های مسکونی که عملیات ساختمانی آن پایان یافته انتقال یافتند.

افتتاح نمایشگاه فرش و صنایع دستی ایران در ویسبادن آلمان

روز جمعه نهم بهمن ماه نمایشگاه فرش های صنیله دستی ایران و نیز صنایع دستی طلا ، نقره ، کتاب، ظرف های نفیس و میناتور ایران متعلق به آقای غلامعلی شمشاصرای اجوادکشوری شاهنشاه آریامهر در موزه نزک آلمان غربی در شهر ویسبادن، افتتاح شد. برای شرکت در مراسم افتتاح این نمایشگاه سفیر شاهنشاه آریامهر در آلمان غربی از کشور دعوت کرده بود.

این نمایشگاه که باحضور شخصی آقای غلامعلی سیف ناصری ترتیب‌داده شده‌است بیار جالب و بی‌نظیر است و مورد توجه فراوان مدعوین از دوستان آلمان و از کشورهای دیگر در روز افتتاح نمایشگاه شرکت‌نمیکرد درباره هنرمندان که از طرف آقای غلامرضا نیک‌پی مدیرعامل شرکت سهامی زراعی نیم بلوک فاتنات که برای شرکت در مراسم افتتاح به ویسبادن رفته بودند گفت: هنرمندان بکلیه مدعوین در موزه ویسبادن بکلیه مدعوین در موزه ویسبادن بکلیه مدعوین در موزه ویسبادن

مجازات ۲ قاتل در دیوانعالی کشور تأیید شد

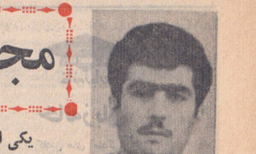

محمد

دیوانعالی کشور مجازات دو قاتل را که یکی خواهر خود و دیگری مادر نامزدش را کشته است تایید کرد.

انگیزه اولین قتل که بدست اصغر بابائی ۲۰ ساله صورت گرفت سوء ظنی بود که نسبت به دلبستگی‌اش از پای نشستند و ایستادند از یک اتومبیل دیگر به تعقیب آنان پرداختند.

راننده اتومبیل سواری وقتی ماموران را درتعقیب خود دید دست از فرار برداشت و پس از متوقف ساختن اتومبیل، خود را بدست ماموران شهربانی سپرد. در اظهارات اولیه محض تشخیص اتومبیل پلیس بر سرعت خود افزود. رانندگان اتومبیل با مشاهده ماموران شهربانی با متوقف و کاظم و تقی راننده و سرنشین اتومبیل را دستگیر کردند. ایرج‌دو نفر اینک در بازداشت شهربانی بسر می‌برند.

یکی از این‌دو تن خواهر خود و دیگری مادر نامزدش را کشته است

دادستان تهران برای اصغر قضات دادگاه جنائی تهران با توجه به جوان بودن . وابیکه شاگیان خصوصی که همان پدر و مادر اصغر بودند از شکایت خود صرفنظر کرده بودند وقیرا صحیق دیدرجه تخفیف‌دادند و به ۷سال زندان بااعمال‌شاقه محکوم ساختند.

دومین جنایت

دومین قتل‌دست محمدجعفر قلی ۲۵ ساله صورت گرفت وی در دهم دی ماه سال گذشته ملیحه مادر نامزدش را آتش‌زد.

اصغر

چهارسال قبل از جنایت، محمد دختر ۱۳ ساله ملیحه را که اعظم نام داشت نامزد کرده و قرار شد وقتی به سن قانونی رسید مراسم‌ازدواج آندوصورت گیرد.

پس از اینکه اعظم به سن قانونی رسید محمد از ادواج با او طره میرفت و تاریخ عقد را به تعویق میانداخت.

این امر موجب شد که‌خانواده، اعظم بدادامادبدعوت اعتراض کنند و ریشه اختلاف بین آنها از اینجا سرچشمه گرفت.

روز حادثه، صبح‌زود محمد بدون اطلاع‌قبلی‌وارد آنان‌ملیحه مادر نامزدش شد و خواستها در مورد ازدواج با اعظم باهم صحبت کنند.

چون ورود محمدبرای ملیحه در وقتی صبح زود غیر منتظره و غیرعادی بود تصور کردکه‌محمد نظر سوئی دارد لذا به محمد به اتاق ملیحه رفتند وشاهده کردند که بخاری دستی کوچکی روی فرش اتاق افتاده و محمد

ملیحه

متوجه صدای ملیحه شدند که به اتاق ملیحه رفتند وشاهده کردند که بخاری دستی کوچکی روی فرش اتاق افتاده و محمد میان شعله های آتش دستو پا می‌زند.

همسایگان را در بامبیمارستان بردند، ولی‌معالجات مؤثر واقع نشد و درگذشت.

محمد باتهام نزاع با ملیحه که درنتیجه منجر به‌مرگ اوشده بود دستگیروبدراختیار دادسرای تهران قرار گرفت.

در بیستم بهمن مرداد ماه امسال قضات شعبه اول دادگاه جنائی تهران محمد را محاکمه کردند ولی تشخیص دادند که او تصمیم‌قبلی برای‌کشتن ملیحه نداشته و این جنایت اتفاقی بوده است. باین ترتیب باتوجه به قل مخففه در پرونده محمد به ۷ سال زندان با اعمال شاقه محکوم شد که این رای نیز توسط دیوان عالی کشور تائید گردید.

شوکت

لاستیک اتومبیل پنجر شدت و :
۴ دختر و پسر فراری بدام افتادند

پنجر شدن لاستیک یک اتومبیل سواری در هفتمل از ماجرای‌فرار ۴ پسر و یکدختر جوان ، ده برداشت .

خبرنگارمادر ازمهرمز جریان بدامافتادن این چها جوان را چنین گزارش کرده است.

فیروز چند تن از مامورین شهربانی‌ازکلانتری شهربانی‌بر مقابل یکی از تعمیرگاه ها به راننده‌سرنشینان‌اتومبیل‌سواری شماره ۳۸۹۶۴ برای بازجو گیری لاستیک اتومبیلشان در آنجا متوقف شده بودند مظنون شدند.

راننده و سرنشینان اتومبیل وقتی‌خودرابیرمحاصره ماموران شهربانی دیدند با استفاده از فرصتی کوتاه داخل اتومبیل پریدند و به طرف خارج شهر فرار کردند.

ماموران شهربانی برای دستگیری‌آنان از پای ننشستند وایستادند از یک اتومبیل‌دیگر به تعقیب آنان پرداختند.

ماموران را درتعقیب خود دید دست از فرار برداشت و پس ازتوقف ساختن اتومبیل ، خود را بدست ماموران شهربانی سپرد.

در اظهارات اولیه محض تشخیص اتومبیل پلیس بر سرعت خود افزود . ولی‌ماموران با مامور اهمراه‌ای اتومبیل را متوقف و کاظم و تقی راننده و سرنشین اتومبیل را دستگیر کردند.

کاتومبیل متعلق بیکی‌ازدوستان شهر آذربایجان‌غربی بود.

در حومه رضائیه :
فلاوده فاسد، ۷ نفر را مسموم کرد

فلاوده فاسد ، اعضای یک خانواده ۷ نفری را در روستای میانو ازتوابع‌شهرستان رضائیه مسموم کرد.

این عده که سلیمان ، امینه، پروین ، فریده،جهانگیر ،بهروز و جان‌بخش نام دارند شب گذشته پس از خوردن مقداری فلاوده برخیلی‌ازمردم روستائی‌ده پیچ پیچ پس از دیگری دچار تهوع و استفراغ شدند.

مامورین بوسیله رسیدگی به‌ماجرا دریافتند این چها جوان را فلاوده فاسد مسموم کرده است.

ماموران را درتعقیب خود دید دست از فرار برداشت و پس ازتوقف ساختن اتومبیل ، خود را بدست ماموران شهربانی سپرد.

در اظهارات اولیه محض تشخیص اتومبیل پلیس بر سرعت خود افزود . ولی‌ماموران با مامور اهمراه‌ای اتومبیل را متوقف و کاظم و تقی راننده و سرنشین اتومبیل را دستگیر کردند.

کاتومبیل متعلق بیکی‌ازدوستان شهر آذربایجان‌غربی بود.

در حومه رضائیه :
فلاوده فاسد، ۷ نفر را مسموم کرد

فلاوده فاسد ، اعضای یک خانواده ۷ نفری را در روستای میانو ازتوابع‌شهرستان رضائیه مسموم کرد.

این عده که سلیمان ، امینه، پروین ، فریده،جهانگیر ،بهروز و جان‌بخش نام دارند شب گذشته پس از خوردن مقداری فلاوده برخیلی‌ازمردم روستائی‌ده پیچ پیچ پس از دیگری دچار

۲ سارق اتومبیل دستگیر شدند

اصفهان گشت شبانه کلانتر ۱۲اداره آگاهی ساعت ۱ صبح بعنوان سرنشین اتومبیل آبی شماره ۲۱۱۱۶تهران اقتصادیون شدند و به تعقیب آن پرداختند.

راننده اتومبیل به محض تشخیص اتومبیل پلیس بر سرعت خود افزود . پلیس‌تهران با مامور اهمراه‌ای اتومبیل را متوقف و کاظم و تقی راننده و سرنشین اتومبیل را دستگیر کردند.

اینرو نیز آبیدا اظهار داشتند کاتومبیل متعلق بیکی‌ازدوستان تهران میباشد.

۲ سارق اتومبیل دستگیر شدند

اصفهان گشت شبانه کلانتر ۱۲اداره آگاهی ساعت ۱ صبح بعنوان سرنشین اتومبیل آبی شماره ۲۱۱۱۶تهران اقتصادیون شدند و به تعقیب آن پرداختند.

راننده اتومبیل به محض تشخیص اتومبیل پلیس بر سرعت خود افزود . پلیس‌تهران با مامور اهمراه‌ای اتومبیل را متوقف و کاظم و تقی راننده و سرنشین اتومبیل را دستگیر کردند.

اینرو نیز آبیدا اظهار داشتند کاتومبیل متعلق بیکی‌ازدوستان تهران میباشد.

یک زن ۷۲ ساله با اطاقش سوخت

صبح‌امروز در کوچه زاندارک خیابان منوچهری اطاقی آتش گرفت و یک زن ۷۲ ساله درگذشت .

ساعت ۷ بامداد امروز به اداره آتش نشانی اطلاع داده شد در خانه ای واقع در خیابان منوچهری ، اطاقی که یک پیرزن‌تنها در آن زندگی می‌کند و اهالی او را به بانامداده‌ی میشناسند آتش گرفته است . ماموران آتش نشانی به محل‌حادثه‌رفتند حریق را خاموش کردند ولی آتش هر چه را که در اطاق بود سوخت و خاکستر کرده است.

این‌زن دارای دختری است که جریان واقعه به وسیله همسایگان به او اطلاع داده شد .

جریان حریق هست براثر واژگون‌شدن چراغ خوراکپزی ایجاد شده باشد . همسایگان‌آن زن بوسیله دودی که از روزنه های دراطاق بیرون می آمدتوجه وقوع حریق شدند .

سقوط کرد و کشته شد

دیروزرنجی بنام‌مرتبا علیزاده، بخواطر پنج سالگی خیابان بچه‌ابانی ، بخش یک متشهد هنگامیکه روی‌پالکان‌منزل خویش سرگرم‌بود بود بعلت لغزش پا از ارتفاع‌سه‌متری بکف حیاط سقوط کرد . شرایاء بلافاصله توسط بستگانش به بیمارستان سوانح مشهد انتقال یافت ولی براثر خونریزی‌مغزی معالجات مؤثر واقع نشد و درگذشت!

یک دانشجوی تبریزی هواپیما ساخت

این هواپیما با موفقیت آزمایش شد

عمر دیروز یکی‌ازدانشجویان دانشکده کشاورزی تبریز بنام مظفر انجمنی هواپیمائی را که شخصا ساخته بود با حضور عده‌ای از استادان و دانشجویان دانشگاه تبریزدر محل زمین فوتبال دانشگاه با موفقیت آزمایش کرد :

هواپیمای کمبورد آزمایش قرار گرفت‌یکبلوو هشتصدو پنجاه گرم وزن دارد ودمرازای بال های آن دو متر است ، اندازه بدنه هواپیما یکصدو چهل سانتی متر است .

آقای مظفر انجمنی‌سازنده هواپیما به خبرنگار مادرتبریز گفت : هزینه ساختن این هواپیما بالغ بر چهار هزار ریال شده و مدت ساختمان آن شش ماه و کاغذ استفاده شده است .

سوخت هواپیما مخلوطی از دانزه ، روغن کرچک و نفت است و پس از پرواز در شعاعی بطول ۱۸ متر بدور خود دچرخد .

آقای مظفر انجمنی‌سازنده هواپیما افتخار امیدواری کرد که بزودی هواپیمای بزرگتری که بتواند سرنشین حمل کند خواهد ساخت .

بدینست بدانید هواپیمای که دیروز مورد آزمایش قرار گرفت‌بسلیقه‌مستکمصوصی از زمین هدایت می‌شد .

۳ کودک زیر کرسی سوختند و مردند

مرمرفی‌ازاهالی شهرداب مجتمع فروین بعلت‌نبودن بیمارستان‌ومرکز بهداشت‌ومراقبت‌ازکودکان‌ازاهالی‌دهکده‌ها ۳کودک‌ازاهالی‌دهکده‌ها

اطلاعات
۱۳۰۵
یکشنبه ـ یازدهم بهمن ماه ۱۳۴۹
سوم ذیحجه ۱۳۹۰ ـ سی و یکم ژانویه ۱۹۷۱
شماره ۱۳۴۱۰ ـ سال‌چهل و پنجم
استخراج دکتر ریاضی کرمانی
ساعات شرعی
اذان صبح ..... ساعت ۵ و ۳۱ دقیقه
طلوع آفتاب ..... ساعت ۷ و ۴ دقیقه
ظهر شرعی ..... ساعت ۱۲ و ۱۹ دقیقه
اذان مغرب ..... ساعت ۵ و ۴۷ دقیقه

وضع شهر از نظر نرخ گذاری درهم شده!

در فراکسیون امور شهر گفته شد:

* اماکن تابع هیچ مقرراتی نیستند و در چند که می خواهند برای مردم‌صورت حساب مینویسند
* وضع تعطیلی اصناف باید تحت ضابطه خاصی قرار گیرد
* پارکومتر باید آزمایشی نصب شود

دیشب اعضای انجمن در جلسه فراکسیون امورشهر حزب‌ایران نوین شرکت کردند.

در این جلسه آقایان حسین فرهودی ودیگر نمایندگان‌انجمن وقائم‌مقام شهردارشرکت‌داشتند.

در آغاز مسئله تعطیل جمعه اصناف مطرح گردیدوآقای‌دکتر رشید یاسمی گفت: برای تعطیل جمعه اصناف‌باید ضابطه‌ای‌باشد

تعطیل‌جمعه‌اصناف‌تحت‌ضابطه‌ای درآید نه آنکه خود آقایان هر طور بخواهند‌بیشترمغازه‌خود را باز نمایند.

زیبائی شهر

در این موقع مسئله زیبائی شهر مطرح گردیدوآقایان‌یعقوبی وسرستگار رازی در این زمینه صحبت کردند خانم‌سیمینی گفت: در این شهر مسائل زیادی‌قابل بحث است که به زیبائی شهر صدمه میزند ازجمله این‌اوبزان کردن لنگرهای خمام روی سقف ساختمانها و پهن کردن رختو اشاشتن اشیاء اسفاط و کهنه در پشتبامها است. ناطق گفت: باآنکه بکار بردن لنگر خمام در گرمابه‌ها ممنوع شده و برطبق مقررات هر گرمابه‌داری که لنگ عمومی و کیسه ولیف‌عمومی در حمام بکار برد باید سه‌هزار ریال جریمه‌بدهد باز گرمابه‌داران لنگ های خود را روی پشتبامها آویزان میکنند و این نشان میدهدکه‌هنوز در حمامها از لنگ استفاده میشود.

خانم‌سیمینی‌نیز درمورد تابلو های کهنو ساختمانهای‌بیقواره ومناظر زشت مطالبی گفت.

دوختکاری

آنگاه مسئله درختکاری‌مطرح گردید و آقایان یعقوبی،رستگار رازی فلاح و خانم سیمینی در این مورد صحبت کردند وگفتند که درختان انجمن خشک میشود وامسال هیچ بابن مسئله سوجه نشده و مامورانی‌که درختان‌آب نداده‌اند آقای بعقوبی اظهار داشت‌مقررنامه اصناف‌درختکاری معلوم نیست بچه صورت است

واین مطلب را نباید باین‌سادگی تلقی‌کرد‌ناطق‌گفت: بعضی‌اصناف درخواست کرده‌اند تا در هفته دو روز تعطیل کنند واین نظرنیز مانعی ندارد‌ولی بایدتوجه‌داشت که بعضی اصناف اگر در هفته دوروز هم تعطیل بکنندرزندگی مردم اثری ندارد‌ولی‌برخی دیگر برای نمیرود تعطیل‌نمایند کارمردم تلخ میشود وباین ترتیب باید

تا ضابطه‌ای‌تعیین‌شود. نماینده انجمن‌همچنین درخواست کرد تاکلیه‌کارسازهای خصوصی هرچه زودتر‌روشن شود و در این اماکن اجازه دهن جسد به کسی داده نشود.

* وام به شرکت واحد

دراین جلسه همچنین اعلام شد که مجمع عمومی شرکت واحد اتوبوسرانی‌برای بررسی به بیلان کار شرکت بعداز ظهر امروز تعطیل شده است.

پارکومتر

پس‌از آن مسئله پارکومتر مطرح گردید و حدود ده نفراز نمایندگان در مورد نرخ و محل نصب دیگر مقررات مربوطبه پارکومتر صحبت کردند. نظر اکثریت نمایندگان انجمن شهر این بود که طرح نصب‌واجرای مقررات مربوطبه پارکومترباید برای مدت کوتاهی و بطور آزمایشی اجراشود و سپس‌در صورت نتیجه‌گیری‌در ناطق‌که صرورت دارد پارکومتر نصب گردد بر‌اساس این مذاکرات انجمن باطرح نمایندگان موافقت کرد و طرح‌نصب نرخ پارکومتر به کمیسیون برگشت داده شدتا پس‌از بررسی لازم مجددا در جلسه علنی‌انجمن مطرح‌گردد.

درپایان مسئله‌مرکزکن ـ بی بضاعت تهران مطرح گردید و نماینده انجمن‌کمیامورکودکستان نظارت داردکه: در این‌اواخر مرکزی مبنی برمراجعت مبلغ یکصد‌هزار تومان به کودکستان ـ مددتوطوری که‌مرکزکودکستان شما ساعتی بعد پاسخ شما را بفرض برساند.

موسسه اطلاعات بااجحاف این سرویس امیدوار است توفیق خدمتگذاری بیشتری بدست آورد و در بهبود پیشرفت انتشارات خود عنایت و توجه بیشتر خوانندگان محترم خود را جلب نماید.

۳۱۱۲۳۲

مخصوص شکایات‌وکسب نظریات خوانندگان محترم

این شماره تلفن هفته روزه از ساعت ۸ صبح تا ۸ بعدازظهر درانحتیار شما خوانندگان عزیز اطلاعات میباشد. با این شماره میتوانید ما را درانجام خدمات‌خود راهنمائی وهدایت فرمائید. اگر شکایتی دارید عنوان کنید تا برفع آن اقدام شود، اگر نظریاتی برای اصلاح وبهبود مندرجات روزنامه و مجلات ما دارید باطبی‌خاطر مطرح‌کردید. خواهیم کرد که انجام بدیرد. اگر در رسانیدن روزنامه شما و همچنین نشریات دیگر موسسه اطلاعات خللی وجود دارد تا آکاه سازید تا اقدام لازم معمول شود. اگر در مورد مطالب منتشر شده پرسش‌هائی دارید مسئول و متصدی این پیشرفت انتشارات خود عنایت و توجه بیشتر خوانندگان محترم خود را جلب نماید.

وزارت دراپران: از «هارپاک» تا هویدا

از: علیرضا طاهری

امیر عباس هویدا، سی‌و نهمین نخست‌وزیر دوران مشروطیت، هفتمین سال زمامداری خودرا آغازکرد.

در بین نخست‌وزیران دوره مشروطیت‌هویدا‌اولین زمامداری است‌که شش سال متوالی مقام رهبری‌دولت را حفظ کرده و دارد هفتمین سال‌صدارت شده‌است. این مداومت گذشته از آنکه بر کفایت نخست وزیر و موفقیت وی در ادراك واجرای نظریات رهبر مملکت دلالت دارد، درمهیات امریکه قرینه‌ترین‌ثبات سیاسی کشور واستحکام‌بنای اقتصادی و اجتماعی و استقرار برنامه های کلی‌ست.

در طول سه هزار سال تاریخ مدون وحتی‌درخلال اوراق تاریخ‌حماسی‌و اساطیری ایران، بوده وزیرانی که مسئولیت اداره امور دیوانی و دولتی راعهده‌دار بودهاند، و به تدریج چنین موضعیت وچنین موقعیتی نسبت دادهاست و تاریخ وزارت را در ایران‌ثبت‌ورقم‌زده‌اند، اما اینهمه از ازتجاربها و حوادث شگفتی انگیز، گاه‌غلیظ‌گواه آنسان‌دوره‌بوده‌اند.

موردی درین تاریخچه ـ بولو بقصد آشنائی‌مختصری بامرگذشت وزیران ایران و ماجراهای آنان ـ خالی از لطف نخواهدبود. خاصه آنکه‌تاریخچه مختصر سفارت و سفیران درایران باقبال فراوان خوانندگان عزیز «اطلاعات» روبرو شده وخودبرعلاقه و توجه قاطبه خوانندگان مناسبت به آنگونه گزارش ها حکایت داشت.

هویدا هم‌گذشته همنمین سال‌نخست‌وزیری خود را آغاز کرد.

وزیر درگذرد.

سرنوشت هاپارك

«آستیاك»پس ازبازشناختن کورش، گرانترین مجازات ها را برای «هارپاك» درنظر گرفت و پیدرفتارش‌بکشتن فرزند وزیر خود داد. پس‌از

آن کاسر فرزند هارپاك را بر آن چوبا ساختند، نفرمان «آستیاك» چنین پرسکوهی بریا شد که در آن یکی از تکان دهنده ترین ماجرا های تاریخی شکل گرفت. دراین چشن باشکوه، «آستیاك» به وزیر خود فرمان‌داد«گوشت پسر خود را در برابردیدگان هیئت‌بخورد. «هارپاك»نیزفرمت

از معاون خواست تا آن را تعبیر کنند دیگرازدند،... و تعبیر خواب چنین بود :

از ماندانا بروی فرزندی پادشاه خواهد شد.»

«آستیاك» که پس‌ازبر جان خود بیمناك شد زیرابیگمان‌پادشاهی فرزند ماندانا تاروی او را در پیشه بیاست. روز ها وشبهای بشمار، و بر «آستیاك» با نگرانی و آشفتگی گذشت تا سرانجام « ماندانا» را به «کمبوجیه» ـ پادشاه آرام و آزارمندخواه پارس ـ داد وچون فرزندی از ایشان زاده شدنوزیر خود «هارپاك» رافرمان داد تا فرزند ماندانا را بکشد. «هارپاك» که‌انجام قتل نوزاد بیمناك بود، نتوانست دست به خون فرزند ماندانا و کمبوجیه ـ بیاآید پس شبان شاه نوزاد فرزاد خودرا ازدست داده بود و برای همین‌در نهان پرورش‌اوبجان کشید. کورش بزرگ شد و بسیار محبوب گردید. «هارپاك» رانگاه داشت و در پرورش‌اوبجان کشید. کورش بزرگ شد و بسیار محبوب گردید. «هارپاك» مامور مدعی ـ مقام حکومتی را بر پیدك می کشیدند و چون آزمایش های پی درپی در مادی ها بودند و در پی فرستی بودند تا بازیابه هاى حکومت مادها را برابران اندازند و در این راه سنیار آگوشیدند. از آنجمله آنکه بلاغی«کنیاس» مغ که‌ماجرایی شنیدنی دارد:

اما سرانجام گوشت پسر را به خوراندند و ماجری به پایان رسید. سالها گذشت و «هارپاك» همواره درانديشه انتقامجوئی میبوخت. او کردار بزرگ کورش از «آستیاك بعد روزسشتمبردرمحل شرکتدوام تشکل خواهشد. دراین‌باره شکل گرفت. دراین‌باره ضابطه‌ای‌تعیین‌شود و در دو روز تعطیل کنند و این نظرنیز مانعی ندارد‌ولی بایدتوجه‌داشت که‌بعضی اصناف اگر در هفته دوروز هم تعطیل بکنندرزندگی مردم اثری ندارد‌ولی‌برخی دیگر برای نمیرود تعطیل‌نمایند کارمردم تلخ میشود وباین ترتیب باید

ایران اولین صادر کننده نفت جهان شد

در سال ۱۹۷۰

* تولید ایران به ۱۸۷میلیون تن متریك رسیده است
* در مورد تصفیه نیز ایران مقام اول را بین‌کشورهای صادر کننده بدست آورد

تولید نفت خام ایران درسال مسیحی ۱۹۷۱ به ۱۸۷ میلیون تن متریك رسیده است و این رکورد جدیدی در تولید نفتخام کشور است ایران با این میزان تولید پس از امریکا و شوروی در مقام سوم جهان قرار گرفت.

تولید نفت خام کشورسیوم در سال مزبور بطورمتوسط روزی ۴ میلیون ۵۱۲ هزار بشکه ، اپیك ۱۴۲ هزار بشکه ، ایپاك ۱۰۰ هزار بشکه ، کنیتکو ۹۰ هزار بشکه و سیریب ۳۲ هزار بشکه بود . تولید خالص‌روزانه

ایران در همین سال به رقم ۲ میلیون‌و۸۲۸ هزار بشکه رسیده است .

ایران دربین کشورهای‌صادر کننده نفت مقام اول را احراز نمود . زیرا دو کشور بزرگ تولید کننده‌نفت آمریکا وشوروی یکی‌اصلاصادرات‌ندارد ودیگری صادرات کمی دارد.

باین جهت ایران مقام اول‌را در صادرات و مقام سوم را در تولید جهان بدست آورده است.

در مورد تصفیه‌نیز مقام‌ایران درمیان کشورهای صادر کننده نفت مقام اول است چون در ایران پالایشگاه آبادان کمپکی ۱۰۰ هزار بشکه ، آبادان ۲۰۰ هزار بشکه ، کرمانشاه ۶۰ هزار بشکه و سیریب ۳۲ هزار بشکه بود . تولید خالص‌روزانه بطورمتوسط روزانه ۴۲۱هزارو ۶۷۲ بشکه است .

پالایشگاه تهران که قریب یکچهارم‌بطرفیت پالایشگاه‌آبادان را دارد . در همین سال روزانه ۹۱ هزار بشکه نفت تصفیه نمود . پالایشگاه‌کرمانشاه‌روزانه ۸ هزار بشکه و درمنیجه جمعا در ایران روزانه بیش از ۵۲۰ هزار بشکه نفت تصفیه شده است .

جشن باشکوه «سده» در حضور ۱۵ هزار نفر از اهالی کرمان برگزار شد

غروب‌دیروز طی مراسم باشکوهی با حضور پانزدهزار نفر از اهالی کرمان جشن باستانی «سده» در محل باغچه مدائع‌آباد‌کرمان برگزارگردید. در این مراسم باشکوه پانزده دختزیبا روی زیرنشی باشنل های برافروخته خروار ها هیزم را آتش زدند و خاطره جشن باستانی«سده» را در دلها زنده ساختند!

بنابگزارش خبرنگار ما در کرمان ، در این مراسم که با حضور آقای معتمدی استاندار و مدیران کل و روسای دوایر دولتی و ملی کرمان برگزارشد قریب پانزده هزار نفر از اهالی کرمان و اطراف شرکت کردندو باپایکوبی و شادمانی‌میرادصتند.

ورزشکاران آموزشگاه های کویت درامصفاهان

بعد از ظهر دیروز هفتاد نفرازورزشکاران وسرپرستان آموزشگاه های کویت بمنظور بازدید آثار تاریخی و انجام چند مسابقه بدرشهرهای ، اهواز ، هندیان ، غوتبال ، والیبال و بلیارد بسه اصفهان وارد شدند و مورد استقبال مسئولان و مسئولان‌تربیت بدنی اصفهان قرار گرفتند . گزارش خبرنگارما در اصفهان حاکی است :

مسابقات ورزشکاران آموزشگاه های کویت با ورزشکاران آموزشگاه های اصفهان از صبح امروز در استادیوم ملی شروع و مباح همایون» آغاز شد .

استاندار تهران حاجی میشود

آقای دکتر ضیاءالدین شادمان استاندار استان مرکزی برای زیارت خانه‌خدا‌امروز تهران را بمقصد جده ترك کرد . باین ترتیب‌اسال استانداران‌اصفهان واستان مرکز حاجی خواهند شد .

آغاسی درانجمن

سه شنبه هفته آینده ، آغاسی هنرمند محبوب و برگزیده مردم‌درجشن‌هفتگی انجمن شرکت خواهد کرد . کلیه خوانندگان مجله بارانالله آخرین شماره مجله و اعضای انجمن با ارائه کارت عضویت میتوانند کارت‌رایگان شرکت در جشن را هر روز صبح و عصر از دبیرخانه انجمن (بهار شمالی ـ شماره ۲۵۶ ـ تلفن ۷۵۶۸۳۱) دریافت‌دارند. مدت توزیع کارت، تا عصر دوشنبه است .

یك پیشنهاد مهم برای فردای شما

اگر مرتباً روزانه ده ریال یا ماهیانه سیصد ریال بحساب پس‌انداز بانك‌شهرستانی بگذارید پس ازسی سال میتوانید درحدود ششصد وهفتاد و یکهزار وهشتصد و پنج ریال (۶۷۱،۸۳۵ ریال) باقساط دریافت دارید .

* * * *

اگر مرتباً هرماه یکهزار ریال بحساب پس‌انداز بانك‌شهرستانی بگذارید پس ازسی سال میتوانید درحدود دویست‌وسی و پنجهزار ریال (۲،۲۳۵،۰۰۰ ریال) باقساط دریافت دارید .

* * * *

اگر مرتباً هرماه پانزده‌هزار تومان بحساب پس‌انداز بانك‌شهرستانی بگذارید پس ازسی سال میتوانید درحدود دویست‌وسیلیون و صیصد‌وپنجاه‌هزار ریال (۲۲،۳۵۰،۰۰۰ ریال) باقساط دریافت دارید .

* * * *

کلیه شعب بانك ملی ایران درسراسرکشور آماده افتتاح حساب پس‌انداز بانك‌شهرستانی برای عموم طبقات میباشند .

صندوق پس‌انداز بانك ملی ایران

آگهی مزایده

شرکت سهامی فرش ایران مقدار شش‌تخم‌شکری الیاف بافته شده و عدلبندی شده موجود در کارخانه پشم شوئی این شرکت در کرج‌رااز طریق مزایده بفروش میرساند .

بنابراین پیشنهاد دهندگان میتوانند تاآخر وقت‌اداری روز چهار شنبه ۴۹/۱۱/۲۱ پس از ملاحظه عین کالای مورد مزایده در کارخانه مذکور واقع در شهر سنقر کرج پیشنهاد خودرا بضمیمه پیش‌پرداخت ۱۰٪ مبلغ پیشنهادی بحساب جاری شماره ۳۰۰۰ بانك‌ملی ایران‌شعبه بهادران تهران واقع در خیابان فردوسی، شماره ۱۶۰ تسلیم رسید دریافت دارند .

پیشنهادات واصله درساعت ۹ صبح روزپنجشنبه ۴۹/۱۱/۲۲ در دفتر مرکزی شرکت بازو قرائت خواهد شد حضور پیشنهاد دهندگان در جلسه آزاد است .

شرکت دروه بافیول بانك با کلیه پیشنهادات مختار میباشد .الف.

۳۰۱ ـ آ ـ ۷۱۵۵۵

شرکت سهامی فرش ایران

آگهی استخدام رسمی

سازمان برنامه برطبق لایحه قانونی استخدام کشوری دو نفر کارمند بشرح زیر از طریق مسابقه و مصاحبه انتخاب و استخدام مینماید.

عنوان شغل	حداقل شرط تحصیلی لازم	گروه موقت شغلی	تعداد مورد نیاز
کارشناس آبیاری	لیسانس یا مهندس دورشته‌آبیاری	۳	۱
	یا کارشناسی	۴	
مسئول ماشین تلکس	دیپلم کامل متوسطه و گذراندن	۶	۱
	دوره تخصصی مربوطه		

داوطلبان واجد شرایط زیر باشند:

۱ـ داشتن‌تابعیت‌دولت ایران.

۲ـ انجام خدمت‌وظیفه یا معافیت قانونی.

۳ـ داشتن‌سلامت‌کامل طبق گواهی پزشك‌سازمان‌برنامه.

داوطلبان باید فرم ذیل راتکمیل نموده ضمیمه گواهی پاتوغرافی یاتوغرافی شناسنامه‌توکیی‌گواهی انجام خدمت‌وظیفه یا معافیت دائم . دو قطعه‌عکس ۴×۳ توکیی مدرك تحصیلی (برای پستول تلکس گواهی گذراندن دوره تخصصی) حداکثر تا آخر وقت اداری روز ۱۳۴۹/۱۱/۲۵ باپست سفارشی بدفتر کارگزینی سازمان برنامه اطاق ۹۰۵ خیابان دانشکده ارسال دارند. به تقاضا های بعد از تاریخ فوق پست شده باشد ترتیب‌اثرداده نخواهد شد تاریخ و محل امتحان بعدا کتبی خواهد شد.

۴ـ داوطلبان دو صورتی میتوانند‌تقاضاء نمایند که موافقت وازرفعاشه متبوع را همراه باسایر مدارك ارسال دارند.

۵ـ در شرایط مساوی داوطلبانی که‌سابقه کار داشته باشند حق تقدم خواهند داشت.

نام خانوادگی	نام	نام پدر
شماره شناسنامه	تاریخ تولد	محل صدور
مدرك تحصیلی	وضع خدمت وظیفه	داوطلب شغل
نشانی کامل	شماره تلفن	امضاء داوطلب

۷۱۰۳۸ـ آ ـ ۱

آگهی مزایده معدن سنك گچ دوگنبدان (گچساران)

اداره کل اقتصاد فارس و فرمانداری کمیلویه (صنایع و معادن) بموجب برداری از معادن فوق‌الذکر بنامهای مدت دهسال از طریق مزایده واگذار میباید‌داوطلبین میتوانند باداره کل اقتصاد استان فارس واقع در شیراز یا باداره دارائی شهرستان گچساران مراجعه و شرایط مزایده و مشخصات معادن فوق را دریافت نمودند و پیشنهاد خودرا همراه با مبلغ سی هزار ریال اسناد خزانه در پاکت لاکوموبر دست منتهی تاساعت ۹ روز اداری ۴۹/۱۱/۲۷ بدفتر اداره کل اقتصاد فارس تسلیم ورسید دریافت نمایند پیشنهادات رسیده در تاریخ مزایده باز و قرائت و برنده مزایده مشخص میگردد شرکت کنندگان مزایده در جریان‌مزایده میتوانند خود یا‌بوسیله وکیل سبت برفرستند پیشنهاد دهندگان بعد سالت در مزایده و پیشنهادات راطوری بفرستند که در روز تعیین شده بدفتر اداره کل اقتصاد برایر برسند.

تضمینی که بابت سپرده از برنده مزایده اخذ خواهد شد برابر یکسال حقوق دولتی بصورت نقدی و ضمانتنامه بانکی و حداقل معادل پنجاه هزار ریال و یا دو برابر این مبلغ بصورت چك بانکی میباشد. برای سپرده مبلغ پنجاه هزار ریال وصول پیشنهادات و برگزاری آبیا در روز بازکردن پیشنهادات و تعیین برنده مزایده اعلام خواهدشد.

رئیس اداره کل اقتصاد استان فارس
زمانزاده

آگهی مناقصه

سازمان آب بوشهر و برازجان

ساختمان‌سه‌منبع‌دوهزارمترى زمینی‌وساختن دیوارهای‌دومنبع‌زمینی و سه منبع فلزی و نوزده حلقه چاه این سازمان با به مناقصه می گذارد متقاضیان برای دریافت نقشه و مشخصات‌فنی توانند با پرداخت مبلغ سه هزار ریال به حساب ۳۰۱۵ در بانك ملی ایران شعبه بندر بوشهر و ارائه فیش بانکی نقشه و مشخصات را دریافت دارند .

۱ـ شرکت کنندگان می توانند در کل‌مناقصه پایه تفکیك در ساختن سه منبع دو هزار مترکوپ جداگانه در ساختمان‌دیوار های دو منبع زمینی و سه منبع فلزی و دیواره نوزده حلقه‌چاه شرکت نمایند .

۲ـ شرکت کنندگان در مناقصه باید به میزان صدی پنج بهای پیشنهادیوجه نقد به عنوان ضمانت جهاب شماره ۳۰۱۵ سازمان آب در بانکملی بوشهر منظور و یا معادل آن اسناد خزانه ضمیمه پیشنهاد خود نمایند .

۳ـ شرکت کنندگان در مناقصه باید پیشنهاد خود را به ضمیمه رسید سپرده با اسناد خزانه در پاکت لاکو مهر شده تا ساعت ده پنجشنبه مورخه ۴۹/۱۱/۲۵ بدفتر سازمان آب بندر بوشهر در شهرستان بوشهر تسلیم و رسید دریافت نمایند .

۴ـ پیشنهادات واصله تا ساعت ۱۱ صبح‌همان‌روز درکمیسیون دبیرط باز و قرائت خواهد شد و حضور پیشنهاد دهندگان در جلسه مزبور آزاد است. پیشنهادهائی که بعد از وقت مقرر رسیده یا شروط و مبهم و یا فاقد سپرده باشد. ترتیب اثرداده نخواهد شد .

۵ـ کل مبلغ مناقصه فوق پس از تنظیم صورت وضایت وتائید آن از طرف ناظر فنی بطور اقساط از سه الی شش ماه قابل پرداخت می‌باشد .

۶ـ برنده مناقصه مکلف است از تاریخ انعقاد قرارداد ظرف حداکثر ۵ روز شروع بکار نماید .

۷ـ سپرده برندگان اول و دوم سوم‌تاانجام‌مناقصه نزد سازمان باقی خواهد ماند و چنانچه نظر اول تاسوم به ترتیب حاضرباانجام معامله نشود سپرده آنان بنفع سازمان ضبط خواهد شد .

۸ـ سازمان در رد یا قبول یك یا کلیه پیشنهادات مختار است .

۹ـ هزینه آگهی و عوارض و مالیات به عهده برنده مناقصه خواهد بود .

فریبرز ارجمند
۷۱۰۳۸ـ آ ـ ۱ مدیر عامل سازمان آب بوشهر و برازجان

آگهی مناقصه خرید کاغذ

سازمان تلفن برقراری کشور خرید شش تن کاغذفاضلی ۷۰×۱۰۰ یکصدوده‌گرمی را بمناقصه میگذارد. علاقمندان به شرکت در مناقصه میتوانند از تاریخ نشر آگهی تا اول اسفند ماه با پایان وقت اداری چهار شنبه پنجم اسفند ماه سال جاری به اداره کل سازمان واقع در جاده فرودگاه مراجعه و اوراق‌شرایط مناقصه رایگان نموده کاغذ موردنظر به آنان ضمیمه است اداره دبیرخانه دریافت دارند.

کمیسیون مناقصه در ساعت ۱۱ صبح روز شنبه هشتم اسفند ماه ۱۳۴۹ بعمل آمده نقشه برداری تشکیل خواهد و حضور پیشنهاد دهندگان در کمیسیون آزادخواهد بود. مالف ۱۱۲۷۴

رئیس سازمان‌تلفن برقراری
غلامعلی پاسری
۷۱۸۸۸ـ آ ـ ۱

آگهی مزایده معدن سنك گچ دوگنبدان (گچساران)

اداره کل اقتصاد فارس و فرمانداری کمیلویه (صنایع و معادن) بموجب برداری از معادن فوق‌الذکر بنامهای مدت دهسال از طریق مزایده واگذار میباید‌داوطلبین میتوانند باداره کل اقتصاد استان فارس واقع در شیراز یا باداره دارائی شهرستان گچساران مراجعه و شرایط مزایده و مشخصات معادن فوق را دریافت نمودند و پیشنهاد خودرا همراه با مبلغ سی هزار ریال اسناد خزانه در پاکت لاکوموبر دست منتهی تاساعت ۹ روز اداری ۴۹/۱۱/۲۷ بدفتر اداره کل اقتصاد فارس تسلیم ورسید دریافت نمایند پیشنهادات رسیده در تاریخ مزایده باز و قرائت و برنده مزایده مشخص میگردد شرکت کنندگان مزایده در جریان‌مزایده میتوانند خود یا‌بوسیله وکیل سبت برفرستند پیشنهاد دهندگان بعد سالت در مزایده و پیشنهادات راطوری بفرستند که در روز تعیین شده بدفتر اداره کل اقتصاد برایر برسند.

تضمینی که بابت سپرده از برنده مزایده اخذ خواهد شد برابر یکسال حقوق دولتی بصورت نقدی و ضمانتنامه بانکی و حداقل معادل پنجاه هزار ریال و یا دو برابر این مبلغ بصورت چك بانکی میباشد. برای سپرده مبلغ پنجاه هزار ریال وصول پیشنهادات و برگزاری آبیا در روز بازکردن پیشنهادات و تعیین برنده مزایده اعلام خواهدشد.

رئیس اداره کل اقتصاد استان فارس
زمانزاده

آگهی مناقصه

سازمان بیمه‌های اجتماعی درخدمت بیمه شدگان

سازمان بیمه‌های اجتماعی تعداد یکصد هزار عدد مرغ کشته (خشك پرپدون سر و روده) مورد مصرف بیمارستان های خود را در تهران از طریق مناقصه خرید مینماید . طالبین شرکت در مناقصه باید ۵٪بهای پیشنهادی را بعنوان سپرده شرکت در مناقصه بحساب شماره ۹۰۱۰ مدیریت تدارکات‌درباطات رفاه شعبه کاخ وزارت کار واریز وباعامل مبلغ مذکور ضمانتنامه بانکی بدون قید شرط بعدت دوماه ضمیمه پیشنهاد خود نمایند .

شرکت کنندگان در مناقصه باید پیشنهادات خود را با توجه به برگ مشخصات و شرائط مناقصه و نمونه قرارداد که درمدیریت تدارکات سازمان موجود است تا حد وقت اداری روز سه شنبه ۲۰بهمن ماه ۴۹ در پاکت بسته و لاکو مهرشده‌به اداره دبیرخانه سازمان تسلیم و رسید اخذ نمایند.

پیشنهادات باید کلیه (مرغ به مناقصه مرغ) قید شود .

پیشنهادات در تاریخ شنبه ۲۴بهمن ماه ۴۹ ساعت ده صبح در کمیسیون مناقصه که در مدیریت تدارکات تشکیل میگردد باز و قرائت خواهد شد .

شرکت در جلسه بازدید دهندگان در جلسه مناقصه آزاد خواهد بود .

پیشنهاد‌دهندگان میتوانند برای دریافت برگ مشخصات و شرائط مناقصه و نمونه قرارداد و کسب اطلاعات بیشتر هر روزه درساعات اداری باطاق ۵۱۳ کاخ سازمان مرکزی خیابان آرژانتین مراجعه فرمایند . ۸ـ ۱۶

سازمان بیمه‌های اجتماعی
۷۲۱۳۴ـ آ ۳۰۱

آگهی مناقصه

سازمان آب بوشهر و برازجان

ساختمان‌سه‌منبع‌دوهزارمترى زمینی‌وساختن دیوارهای‌دومنبع‌زمینی و سه منبع فلزی و نوزده حلقه چاه این سازمان را به مناقصه می گذارد متقاضیان برای دریافت نقشه و مشخصات‌فنی توانند با پرداخت مبلغ سه هزار ریال به حساب ۳۰۱۵ در بانك ملی ایران شعبه بندر بوشهر و ارائه فیش بانکی نقشه و مشخصات را دریافت دارند .

شرائط‌مناقصه

۱ـ شرکت کنندگان می توانند در کل‌مناقصه پایه تفکیك در ساختن سه منبع دو هزار مترکوپ جداگانه در ساختمان‌دیوار های دو منبع زمینی و سه منبع فلزی و دیواره نوزده حلقه‌چاه شرکت نمایند .

۲ـ شرکت کنندگان در مناقصه باید به میزان صدی پنج بهای پیشنهادیوجه نقد به عنوان ضمانت جهاب شماره ۳۰۱۵ سازمان آب در بانکملی بوشهر منظور و یا معادل آن اسناد خزانه ضمیمه پیشنهاد خود نمایند .

۳ـ شرکت کنندگان در مناقصه باید پیشنهاد خود را به ضمیمه رسید سپرده با اسناد خزانه در پاکت لاکو مهر شده تا ساعت ده پنجشنبه مورخه ۴۹/۱۱/۲۵ بدفتر سازمان آب بندر بوشهر در شهرستان بوشهر تسلیم و رسید دریافت نمایند .

۴ـ پیشنهادات واصله تا ساعت ۱۱ صبح‌همان‌روز درکمیسیون دبیرط باز و قرائت خواهد شد و حضور پیشنهاد دهندگان در جلسه مزبور آزاد است. پیشنهادهائی که بعد از وقت مقرر رسیده یا شروط و مبهم و یا فاقد سپرده باشد. ترتیب اثرداده نخواهد شد .

۵ـ کل مبلغ مناقصه فوق پس از تنظیم صورت وضایت وتائید آن از طرف ناظر فنی بطور اقساط از سه الی شش ماه قابل پرداخت می‌باشد .

۶ـ برنده مناقصه مکلف است از تاریخ انعقاد قرارداد ظرف حداکثر ۵ روز شروع بکار نماید .

۷ـ سپرده برندگان اول و دوم سوم‌تاانجام‌مناقصه نزد سازمان باقی خواهد ماند و چنانچه نظر اول تاسوم به ترتیب حاضرباانجام معامله نشود سپرده آنان بنفع سازمان ضبط خواهد شد .

۸ـ سازمان در رد یا قبول یك یا کلیه پیشنهادات مختار است .

۹ـ هزینه آگهی و عوارض و مالیات به عهده برنده مناقصه خواهد بود .

فریبرز ارجمند
۷۱۰۳۸ـ آ ـ ۱ مدیر عامل سازمان آب بوشهر و برازجان

اردشیر و وزیر

اردشیر پایکان پس‌از پیروزی‌بر اردوان ـ پادشاه اشکانی ـ دختر وی را بزنی گرفت . دختر اردوان پس از آن‌که همسر پادشاه شد ، به تحریك‌پائین‌ترین مخواست اردشیر را زهر بخوراند که توطئه‌اش ناگرفتار ماند و رازش برملا شد ، اردشیر از این کردار خبیث خود بسخت برنجید و او را به وزیر خود سپرد و فرمان داد زن بدنامش را سر ببرند . هنگامی که وزیر می‌خواست فرمان را اجراء کند ، زن جوان زارید و گفت آیینن است و طفلی از اردشیر در شکم دارد . وزیر کب میدانست پادشاه را پسری نیست ، از کشتن زن چشم پوشید و درمیان از او نگاهداری کرد تا شاپور اول زاده شد . یااین حال وزیر هوشیار و اندیشمند اردشیر بینناك بود که اگر ماجری را با پادشاه درمیان بگذارد ، سرانجامی تلخ بفرمان می‌خواست فرمان را اجراء کند ، زن جوان زارید و گفت آیینن است و طفلی از اردشیر در شکم دارد . وزیر کب میدانست پادشاه را پسری نیست ، از کشتن زن چشم پوشید و درمیان از او نگاهداری کرد تا شاپور اول زاده شد . یااین حال وزیر هوشیار و اندیشمند اردشیر بینناك بود که اگر ماجری را با پادشاه درمیان بگذارد ، سرانجامی تلخ بفرمان اردشیر باید ، ازاین روی سر خاموشی بر لب زد تا شاپور اول به دهسالگی رسید و وزیر فرصتی یافت که راز دهساله را فاش سازد ، او بیدرنگ شاپور اول را نزد اردشیر برد و ماجری را گفت آنگاه برای آن‌که تاکنت شاپورفرزند اردشیر است و از پشت خودش نیست ، وی رأ به خزانه‌سلطنتی برد و صندوق دهساله همی شمدیی را دربرابر دیدگان اردشیر گشود . وزیر شاهدوست خود را مظفروانتصال کرده بود تا کنت شاپور از آن او نیست و براستی در دگایش خون پادشاه میگرد .

همین دستور

از بررسی‌تاریخ‌پادشاه سامانیان چنین برمی‌آید که اصولا در ایران دوران حکومت بدست مغان و موبدان بوده است و اینان ارزشهای گران اجتماعی ، سیاسی و پرواضح مذهبی داشته‌اند و در واقع شریك پادشاه حکومت بدست آنان گرفته‌بودند . اگر موبدان و یا پادشاهی خونی نمی‌ریختند ، آنان گرفته‌آمدند ، کشته‌نمی‌گردید و یا پرواز پادشاهی می‌شتافتند .

سامانیان نخست‌وزیران برای خود را بیشتر ازمیان مغان و موبدان برمیگزیدند که به آنان «وزیر کبیر» می‌گفتند که به اصطلاح امروزی «نخست وزیر» بود . اما باماهی «وآلی» مقام‌ایران‌دوران سامانیان به‌ترتیب عبارت می‌شد از : ۱ـ پادشاه ـ ۲ـ وزیر کبیر ـ ۳ـ فرمانبردار موبدان ـ ۴ـ وزیر دربار ـ ۵ـ وزراء دیگر و بالاخره سپهبدان .

اگر یکی‌ازپادشاهان سامانی به سفر یا جنك میرفت ، بزرگ فرمانبردار ـ همین دستور ـ جانشین او می‌شد و امور کشور را اداره میکرد .

درانیجا باید گفت که همین دستور فرمانبردار باید از پادشاهی خونی نمی‌آمد ، آنان گرفته‌آمدند ، کشته‌نمی‌گردید و یا پادشاهی خونی نمی‌آمد ، آنان گرفته‌آمدند ، کشته‌نمی‌گردید و یا پرواز پادشاهی می‌شتافتند .

بنابراین پادشاهان سامانی بوده است و اینان ارزشهای گران اجتماعی ، سیاسی و پرواضح مذهبی داشته‌اند و در واقع شریك پادشاه حکومت بدست آنان گرفته‌بودند . اگر موبدان و یا پادشاهی خونی نمی‌آمد ، آنان گرفته‌آمدند ، کشته‌نمی‌گردید و پرواز پادشاهی می‌شتافتند .

در تاریخ‌پادشاهان اشکانیان ، از وزیران خبری نیست زیرادر این دوران پادشاهان اشکانی حکومت مطلقه داشتند و امور کشور را بدست خود اداره میکردند . همین موبدان و پادشاهان بودند که به خاطر ارضای از حکومت اشکانیان، اردشیر را برانداختند و به پادشاهی رسیدند . اردشیر با پادشاهی رسید ، موبدان زمام امور و حکومت را در ایاس رایزنان و وزیران به دست داشتند .

در دوران پادشاهی بع

مقالات سیاسی

اوگاندا: پایان کار ماهرترین رهبر قاره سیاه

از : لوموند — ترجمه : علی بهاولو

کودتای اوگاندا به‌نفع فئودالها و ثروتمندان تمام شد

بادرپدر در آفریقا نظامیان جای غیر نظامیان را گرفتند. ژنرال «ایدی امین» فرمانده کل نیروهای «اوگاندا» و «اوویه» رئیس پلیس این کشور با استفاد ماز غیبت میلتون‌اوبوته، که برای شرکت در کنفرانس کشور های مشترک‌المنافع به سنگاپور رفته بود به آسانی قدرتش را در «اوگاندا» بدست گرفتند.

مهمترین اتهامی که کودتاچیان به میلتون اوبوته وارد میکنند این است که تمام توجه خود را به «لائالت» انگیزه که رئیس جمهوری است معطوف داشته و ایالات دیگر پوچیز. بوگاندا رافراموش کرده است.

ژنرال «امین» گفته است که او بفرجاست مصرانه نیروهای مسلح ارتش، قدرت را بطور موقت‌بدست‌گرفته و انتخابات جدید که بزودی انجام خواهد شد در مقام خود باقی خواهد ماند.

انتخابات

از سال ۱۹۶۷ در «اوگاندا» انتخابات عمومی انجام نشده و رهبران جدید وعده داده‌اند که در آینده بسیار نزدیک مقدمات انتخابات آزاد را فراهم خواهند ساخت.

بزرینیدت «اوبوته» که یکی از ماهر ترین رهبران آفریقا است تاکنون توطئه های خارجکارانه دیگری را پشت سر گذاشته است وی که در سال ۱۹۶۲ هنگام اعلام آزادی اوگاندامقام نخست وزیری را بعهده داشت درسال۱۹۶۶ ناچار شد برای سرکوب کردن نظامیان شورشی کشورخود از نیرو های انگلیسی استمداد کند.

وقتی که در سال ۱۹۶۵ رئیس جمهوری شد در راس دولتی که دارای اختیارات وسیعی بود باقی ماند.

پس از آن یک قانون اساسی جدید در کشور اعلام شد که بموجب آن سیستم فدرال‌اوگاندا لغو گردید و اساسنامه ویژه بوگاندا، یکی از چهار قلمرو کشور حذف شد و مکاباکا، یا سلطان‌بوگاندا که سرداروارد موتزا، نام داشت سازمان ملل متحد شکایت کرد ولی «اوبوته» بهمکاری دولت های ویژه، خود دستور داد که کاخ سلطان را احداق کند. «دکاباکا» توانست بخارج کشور فرار کرده و چان سالم بدر برد. وی مدتی در برونده اقامت کرد و پس از آن به انگلیس رفت و در سال ۱۹۶۹ بطور اسرار آمیزی در ایس کشور درگذشت و باین ترتیب مردم نرومند ترین ایالت کشور را به مخالفت با خود وادار کرد.

گرایش به چپ

بدنبال این مخالفت ها بود که «اوبوته» در جریان یکی از اجتماعات حزب «خلق اوگاندا» منشورمعروف خود را کمعقده گرایش به چپ بود عنوان کرد و از آن پس اوگاندا در راه سوسیالیسم آفریقائی گام برداشت.

در نتیجکنگره‌حزب خلق‌جیان نیافته بود که «اوبوته» از یک سوء قصد که نزدیک بود به قیمت جانش تمام شود نجات یافته‌ازاین روش خشن‌تری در پیش گرفت و بیش ازپیش بدیوکتاتوری گرایش‌پیدا کرد.

اوبوته برای آنکه در راه سوسیالیسم ازروسای جمهوری کشور های همسایه خود «ولیوپ‌نایریره» وکنت‌کاوندا، پیشی بود باقی ماند.

پس از آن یک قانون اساسی جدید در کشور اعلام شد که بموجب آن سیستم فدرال‌اوگاندا لغو گردید و اساسنامه ویژه بوگاندا، یکی از چهار قلمرو کشور حذف شد و مکاباکا، یا سلطان‌بوگاندا که سرداروارد موتزا، نام داشت سازمان ملل متحد شکایت کرد ولی «اوبوته» بهمکاری دولت های ویژه، خود دستور داد که کاخ سلطان را احداق کند. «دکاباکا» توانست بخارج

میلتون اوبوت، یك اصلاح طلب مشهور

آپولو میلتون اوبوت، مرد انقلاب های آرام بود. رئیس جمهوری جوان با نگاه های نافذ پیشانی بر آمده و موهای مجعیش از ماهر ترین‌طهران آفریقا در سراسر قاره سیاه بود.

اومیخواست با یک سیاست کجدار و مریز و در عین حال مستبدانه کشور خود را از چنگال شورال ها رهائی داده و در راهنوسه و بیشرفتروی کند.

اباباتوجه بوضع جغرافیائی «اوگاندا» این کار آسانی‌نبود زیرا «اوگاندا» که بین سودان، کنیا، تانزانیا، و کنگو کینشاوزا قرار دارد راهی بدریا ندارد.

اوبوت در سال ۱۹۲۵ در ایالت‌شمال «اوگاندا» که جنبه‌بدوی کشور بمن از مکتب تحصیلدر مدرسه پروتستانها در ناحیه «لانکو» وارد‌کالج معروف‌مکاکرد شد.

«رولیوس‌نایریره» که امروزمقام ریاست‌جمهوری تانزانیا رادارد نیز تحصیلات خود را در این دانشگاه بپایان رسانیده است

میلتون جوان اتوار داشت تحصیلات خود را در رشته علوم سیاسی و اقتصادی در انگلیس یا میسنوز، دنبال کند ولی پاسخ «اوگاندا» باو‌ابلاغ سفارت بابن کشور ها را ندادند.

اوبوت در سال ۱۹۶۲ نخست وزیر کشور مستقل اوگاندادشد دران هنگام «سرادوارد‌فردریک موتزا» سمت ریاست جمهوری اوگاندا را داشت و سرانجام در سال ۱۹۶۹ «فردریک» را فراری داد و خود بر مسند ریاست جمهوری تکیه کرد وی

یکی‌ازملل نارضائی فرماندهانی که طبه وی دست بکودتا زدند نیز همین مسئله بود. درسه سال آنها میگویند «اوبوت» بدون در نظر گرفتن آئین اقتصادی کشور باین اقدام نامعقول دست زده است.

رحاظ لندن عجالتا درباره حوادث اخیر «اوگاندا» روش احتیاط آمیزی در پیش گرفته و خوشحالی‌خود را از سقوط «اوبوت» ظاهر نمی سازند.

رئیس جمهوری مستعزل «اوگاندا»که در نخستین‌سالهای اعلام‌آزادی‌این‌کشور از رهبران میانه رو جامعه آفریقائی‌شرقی بشمار میرفت در کنفرانس‌اخیر سنگاپور بعنوان یکی از سر-سخت‌ترین‌حامیان‌روش‌مسلحه به آفریقای جنوبی با نخست وزیر انگلیس مبارزه پرداخت مجالتاهمچونه دلیلی در دست نیست که بتوان گفت جانشینان «اوبوت» نسبت به انگلیس از روش ملایم تری پیروی خواهند کرد.

«سرعتر ـ گمان میکنم بنفع ما تمام شود.»

از: هرالد تریبون

طوفانی سهمگین امریکا را تهدید میکند

گزارش از خبرنگار فیگارو

«میشل گوردی» خبرنگار روزنامه معروف «فیگارو» چاپ پاریس که بتازگی از بیست و سومین سفر خود در ایالات متحده بپاریس بازگشته طی سلسله مقالاتی وضع اقتصادی و اجتماعی این کشور را به تفصیل تشریح کرده است کاخبر اینجا ترجمه‌قسمتهائی از آن نقل میشود.

طوفانها

این نخستین مذاکرات من بسیار ورود بایالات متحده است که بکشاورزی بود. درسه سال اخیر این سومین بار است که باین کشور قدم گذاشته‌ام مزیدبراین‌سفربازده‌هارکاروبار راه پیموده ودوصد ها ولی مرد امریکائی از سفید پوست، سیاه پوست، نوانگر و فقیر سخن گفتم. همه سالها طوری که سمپکنی سراسر امریکا را درپی‌نوردیدلی تشخیص جدید آنقدر زیاد است که آسانی طوفانهای قبلی بدون آنکه خیلی بخورد فراموشی سپرده شوند، درحدودواهمیت قرار میگیرند.

«جو» یکی از دوستان قدیمی من (خبرنگار فیگارو) است که زندگی خود را وقف مسائل اجتماعی و سیاسی کرده واکنون در نیویورک‌کار دارد‌کاله دارد بسیاری از موسسات بزرگ بازرگانی و سندیکا های نیرومند کارگری مشتریان او هستند.

مثل این پوزگ سالوالاتین زیاد مورد توجه‌او قرار نگرفت. باید است کمهیچ کس را فقط بخاطر وضع اقتصادی قضاوت نکند. وضع سیاه پوستان همچنان بد است اوضاع در جنوب بهتر نیست وضع سیاه پوستان تاسال ۱۹۶۲ کاملاتحت‌ریاست جمهوری انجام می شود مسئله وینتاهمچنوز...سپس‌اکی‌کنند گفت‌بنو کاملاوارد رسیده‌ای، نمیتوانی‌حقیقت اوضاع‌را درک کنی از ماهها قبل تنها تشویش خاطر و نگرانی من و تقریبا همه مردم این کشور بحران اقتصادی و افزایش روز افزون تعداد بیکاران، بالا رفتن قیمت ها، نورمول، کساد تجارت و کاهش میزان تولیدات است.

بیکاری

اکنون وضع اقتصادی امریکا طوری‌استکه‌در جهت ادامه آن نیکسون کوشکیر ۱۹۷۲ بنابراین بایدوری در شویش اقتصادی بیکاری ۱۹۷۲ و ادخاوند داشت مسئله‌ای که بیشازهمه بیشتر است، درآمار رسمی که ماه دسامبر انتشار یافت بیکاران در سراسر آمریکا چهار میلیون و ششصد نفر ذکر شده است باین شماره بیکاران در یک سال گذشته بیش از پنج میلیون نفر افزایش یافته اکثریت بیکاران را کارگران کارخانه های صنعتی و خدمات سیاه پوست میدهند در شهر های بزرگ، محله های سیاه پوستان ۲۵ درصد سیاه پوستان هستند.

برای نخستین بار دانشجویان مهندسان و کارشناسان دیپلمه‌دار اوبنتاور ها شده است ۱۹۷۰ الکترونیک بیکاران فراوان رشته ها برابر کارشناسان بحران درکارخانه های اتومبیل سازی.

تنها در ایالت میشیگان است که آزمایش خرید اتومبیل نو با ساختمان بسیار میکرد.

مدیر کمپانی اتومبیل سازی فورد، آقای هنری فورد دوم، بیکاری‌های بازبون، این طرحی است مشترک میان ایالات متحده آمریکا و آلمان‌بمنظور مطالعه‌مقدمه زیرین بوسنر بوسالسپرانیاب کلوله های بارپوم که توسط موشکهای گوچك انجام میشود. آوریل، بکرمدخانه مداری‌خورشید

در همانسال از کشور های بوگسلاوی‌چین و شوروی‌دیدن کرد و در بازگشت از این مسافرت گفت «اکنون باید به‌سدوبیست‌امضاز‌طرفدار اجتماعی مختلف این کشور مذاکراتی انجام داده است. همه این پرسیار ورود بایالات متحده را بیک کجدار و مریز و در عین حال آن اینکه درپشت این پیشرفت های ظاهرفریبنده میتوکشور جهان شیپیکبحران اقتصادی وخیم چشم میخورد. باین ترتیب جنگ ویتنام که دو سال قبل‌بزگترین‌شویش‌ظاهرمعامات وانشکن‌را شکل میداد اکنون در درجه‌دوماهمیت قرارگرفته است.

«راستی مجو» مسئله انفجار سیاه پوستان که درسال ۱۹۶۹ اینهمه درباره آن صحبت می کردیم و جنگویتنام اکنون‌بکجا رسیده است؟

«جو» یکی از دوستان قدیمی من (خبرنگار فیگارو) است که زندگی خود را وقف مسائل اجتماعی و سیاسی کرده واکنون درنیویورک‌کار دارد‌کاله دارد بسیاری از موسسات بزرگ بازرگانی و سندیکا های نیرومند کارگری مشتریان او هستند.

مثل این پوزگ سالوالاتین زیاد مورد توجه‌او قرار نگرفت. باید است کمهیچ کس را فقط بخاطر وضع اقتصادی قضاوت نکند. وضع سیاه پوستان همچنان بد است اوضاع در جنوب بهتر نیست وضع سیاه پوستان تاسال ۱۹۶۲ کاملاتحت‌ریاست جمهوری انجام می شود مسئله وینتاهمچنوز...سپس‌اکی‌کنند گفت‌بنو کاملاوارد رسیده‌ای، نمیتوانی‌حقیقت اوضاع‌را درک کنی از ماهها قبل تنها تشویش خاطر و نگرانی من و تقریبا

هسته، بطور کلی تحقیقات و که در سالهای اخیر بتوردهنهای بعمل آمده نشان میدهد که بدرکامل روی سالکان کوچك تاکید میکند.

چند سال قبل دو آنهاریو « یك فاتل اسرارآمیز» هفت دختر جوان را بطرز فجیعی بقتل رسانید. او قربانیان خود را از میان دختران دانش‌آموزی که کیسوان بود داشتند انتخاب میکند.

این قتلها درست در شب چهارده ماه اتفاق میافتاد. در سال ۱۹۶۸ تا ۱۹۶۵ یك جانیکار دیگر توانست شانزده کودك و تا ۱۲ ساله را در جزیره « جرسی » برباید، او درست در شبهائی که ماه بدرکامل میشد و شبانه وارد خانه کودکان میشد و آنها را در جائی که خوابیده‌اند میربود و باخود میبرد.

پلیس پیدا میرفت که دوره بحرانی برخی از بیماریها بویژه بیماریهای روانی در شبهائی که ماه بدرکامل میرسد آغاز میشود و جنایتکاران علاقه‌شدیدی بجنایت‌پیدا میکنند «دکتر » ساوکو » رواپزشك آلمانی معتقد است که حرکات غیر ارادی در خواب نیز تاحدی به قوه جاذبه ماه بستگی دارد.

آپولو ۱۴

ماه نمرده است!

آیا ماه شب چهارده اثر شومی روی ساکنان کره‌ماه‌گی باقی میگذارد؟

این سئوالی است که « اندره کوئن » یکی از دانشمندان فضانشناس در کتاب خود تحت عنوان « ماه نمرده است » مورد بررسی قرار داده و به آن پاسخ مثبت داده است.

« اندره‌کوئن»که « کارشناس بزرگ دادسرهای عصر حاضر نیز که در بسیاری از محاکمات از صف خبرنگاران جریان دادسری را تا آخر تعقیب کرده این مطلب را تائید میکند.

« رولدو » بوتنه » در این مورد دلائل زیادی ارائه‌داده واز جمله ماجرای دادسرس یك جوان را که بجرم کشتن پدرش تحت محاکمه قرار گرفته بود نقل کرده است. « در جریان این محاکمه وکیل مدافع متهم در مقام دفاع از موکلش چنین گفته بود:

« بعضی‌شبها پسرم بشدت دچار وسوسه آوم‌کشی‌میشد و من آنقدر از او می ترسیدم که در اطاقش را از بیرون قفل میکردم. « اگر موضوع را از پزشکان بپرسید‌برای‌روانی از نوساه و نگهبانان زندانها بپرسید بشما خواهند گفت که شبها، نوزه شیطانی که ماه بدرکامل است نعوما شیطانی وحشتناکی

آپولو ۱۴ در فضا

آپولو ۱۴، درشرایط روانی، مالیو تکنیکی کاملا مساعدیکره خاکی را ترك نمیکند زیرا مسافه آلودگی محیط آمریکا را ناچار کرده است بطور اسرار آمیزی در این کشور درگذشت و باین ترتیب مردم نرومند ترین ایالت کشور را به مخالفت با خود وادار کرد.

گرایش به چپ

بدنبال این مخالفت ها بود که «اوبوت» در جریان یکی از اجتماعات حزب «خلق اوگاندا» منشورمعروف خود را کمعقده گرایش به چپ بود عنوان کرد و از آن پس اوگاندا در راه سوسیالیسم آفریقائی گام برداشت.

در نتیجکنگره‌حزب خلق‌جیان نیافته بود که «اوبوت» از یک سوء قصد که نزدیک بود به قیمت جانش تمام شود نجات یافته‌ازاین روش خشن‌تری در پیش گرفت و بیش ازپیش بدیوکتاتوری گرایش‌پیدا کرد.

اوبوت برای آنکه در راه سوسیالیسم ازروسای جمهوری کشور های همسایه خود «ولیوپ‌نایریره» وکنت‌کاوندا، پیشی بود باقی ماند.

پس از آن یک قانون اساسی جدید در کشور اعلام شد که بموجب آن سیستم فدرال‌اوگاندا لغو گردید و اساسنامه ویژه بوگاندا، یکی از چهار قلمرو کشور حذف شد و مکاباکا، یا سلطان‌بوگاندا که سرداروارد موتزا، نام داشت سازمان ملل متحد شکایت کرد ولی «اوبوت» بهمکاری دولت های ویژه، خود دستور داد که کاخ سلطان را احداق کند. «دکاباکا» توانست بخارج

فضانوردان در فضا دوش میگیرند!

گزارش از آپولو ۱۴

آلن شپرد (چپ) ادگارمیچل (راست) واسنوارت روسا

امید . . .

«آپولو ۱۴» درشرایط روانی، مالیو تکنیکی کاملا مساعدیکره خاکی را ترك نمیکند زیرا مسافه آلودگی محیط آمریکا را ناچار کرده است بطور اسرار آمیزی در این کشور درگذشت و باین ترتیب مردم نرومند ترین ایالت کشور را به مخالفت با خود وادار کرد.

در چنین شرایطی است که مسابقه‌دستگاههای‌سفینه‌کمودب شکست ماموریت آپولو ۱۳ شد برطرف شده است. باین ترتیب ظاهرا سفینه «آپولو ۱۴» از کلمترین سفینه‌هائی خواهد بود که بفضا پرتاب شده است که‌در صورت خرابی در یکی از دستگاههای‌آن‌ضاورد‌ان‌نخواهد بداشتن نامین جانی بیشتری به زمین باز گردند.

« نشین لم » آپولو ۱۵» بفضا- نوردان امکان خواهد داد بجای ۴۸ ساعت ۷۲ ساعت در گرمنه فضائی، این است که اکنون پاره‌ای از کارشناسان فنی به تنهائی کاری را که چندی قبل سه رخبوش‌نژاد آمریکا میدادند بعهده گرفته‌اند. بدیگرنه شده زیادی آزمایشگاه و کارشناسان ناسا، ازخدمت برکنار شده‌اند.

در مقابل عده‌ای خودرا در اختیار آزمایشگاه و کارشناسان ناسا، ازخدمت برکنار شده‌اند. شایدیکنگ‌کارمواهایت دهندگان امریکائی‌بمسئله‌بازرا‌بوا‌لوگی محیط بیش از تسخیر فضا اهمیت میدهند.

برنامه فضائی امریکا در ۱۹۷۱

برنامه فضائی آمریکا در سال ۱۹۷۱ شامل‌دو سفر فضائی سرنشین‌دار به ماه ودو سفر بدون سرنشین به کره مریخ ۱طرخفضائی مشترك با کشور های‌دیگر خواهد بود.

سازمان هوانوردی و فضائی آمریکا ناسا، اعلام کرد که درسال ۱۹۷۱برای اولین بار سفینه‌ای در مدار مریخ قرار میگیرد.

طی ماه بعد از «آپولو۱۴» یعنی در تاریخ ۲۶ ژوئیه «آپولو ۱۵» پرستشین دمبود اسکنات، «آلدروارین»و «جیمز- ارمین» ـ سفر خود رابسوی ماه آغاز خواهند کرد و تصمیم دارند آرایه میورد آمریکا را دربسطح ماه پیاده میکنند.

قدستین سفینه فضائی که در ماه به بسوی مریخ پرتاب خواهد شد سفینه «مریخ» است و هشت روز بعد از پرتاب

آن سفینه سرمیز دوم، عازم مریخ خواهد شد.

شش ماهیپارتیرتاب دوم‌بزسوی کره مریخ دو سفینه بدستور مرکزکنترل زمینی در مدار کره مریخ قرار خواهند گرفت نادر ارتفاع ۱۶۰۰ کیلومتری این سیاره بدست‌جدیدشده از ۲۰۱ در مدسطح کره مریخ عکسبرداری کنند.

ایالات متحده‌امریکاتلاشبرسفینه‌فضائی بسوی‌کره‌مریخ و کره زهره پرتاب کرده بودولی‌فیجیک از آنها نتوانست درمدار این دو کره قرار گیرد و یا از نقاط مهم آن عکسبرداری کند.

ریولدو « بوتنه » در این مورد دلائل زیادی ارائه‌داده واز جمله ماجرای دادسرس یك جوان را که بجرم کشتن پدرش تحت محاکمه قرار گرفته بود نقل کرده است. « در جریان این محاکمه وکیل مدافع متهم در مقام دفاع از موکلش چنین گفته بود:

« بعضی‌شبها پسرم بشدت دچار وسوسه آوم‌کشی‌میشد و من آنقدر از او می ترسیدم که در اطاقش را از بیرون قفل میکردم. « اگر موضوع را از پزشکان بپرسید‌برای‌روانی از نوساه و نگهبانان زندانها بپرسید بشما خواهند گفت که شبها، نوزه شیطانی که ماه بدرکامل است نعوما شیطانی وحشتناکی

برنامه فضائی امریکا در ۱۹۷۱

ایالات متحده‌امریکاتلاشبرسفینه‌فضائی بسوی‌کره‌مریخ و کره زهره پرتاب کرده بودولی‌فیجیک از آنها نتوانست درمدار این دو کره قرار گیرد و یا از نقاط مهم آن عکسبرداری کند.

سازمان هوانوردی و فضائی آمریکا ناسا، اعلام کرد که درسال ۱۹۷۱برای اولین بار سفینه‌ای در مدار مریخ قرار میگیرد.

طی ماه بعد از «آپولو۱۴» یعنی در تاریخ ۲۶ ژوئیه «آپولو ۱۵» پرستشین دمبود اسکنات، «آلدروارین»و «جیمز- ارمین» ـ سفر خود رابسوی ماه آغاز خواهند کرد و تصمیم دارند آرایه میورد آمریکا را دربسطح ماه پیاده میکنند.

قدستین سفینه فضائی که در ماه به بسوی مریخ پرتاب خواهد شد سفینه «مریخ» است و هشت روز بعد از پرتاب

آن سفینه سرمیز دوم، عازم مریخ خواهد شد.

شش ماهیپارتیرتاب دوم‌بزسوی کره مریخ دو سفینه بدستور مرکزکنترل زمینی در مدار کره مریخ قرار خواهند گرفت نادر ارتفاع ۱۶۰۰ کیلومتری این سیاره بدست‌جدیدشده از ۲۰۱ در مدسطح کره مریخ عکسبرداری کنند.

ایالات متحده‌امریکاتلاشبرسفینه‌فضائی بسوی‌کره‌مریخ و کره زهره پرتاب کرده بودولی‌فیجیک از آنها نتوانست درمدار این دو کره قرار گیرد و یا از نقاط مهم آن عکسبرداری کند.

سازمان هوانوردی و فضائی آمریکا ناسا، اعلام کرد که درسال ۱۹۷۱برای اولین بار سفینه‌ای در مدار مریخ قرار میگیرد.

طی ماه بعد از «آپولو۱۴» یعنی در تاریخ ۲۶ ژوئیه «آپولو ۱۵» پرستشین دمبود اسکنات، «آلدروارین»و «جیمز- ارمین» ـ سفر خود رابسوی ماه آغاز خواهند کرد و تصمیم دارند آرایه میورد آمریکا را دربسطح ماه پیاده میکنند.

قدستین سفینه فضائی که در ماه به بسوی مریخ پرتاب خواهد شد سفینه «مریخ» است و هشت روز بعد از پرتاب

در آینه جهان

خوانندگان محترم ـ باین شماره تلفن می توانید باطرح انرژیک وقسمتهای مربوط به موسسه اطلاعات ونشریات مختلف آن تماس بگیرید.
اطلاعات ۳۱۱۰۷۱

مادرچارلز مانسون سخن میگوید

چارلز مانسون یک بیمار روانی است نه یک قاتل!

چارلز مانسون

«اوشی‌پرل» مانکن سوئدی‌الاصل که درانگلستان شهرتی بهم زده اخیرا دختر کوچولوی چهارساله خود را نیز وارد عالم مد کرده است. دختر خانم که «اوشی‌مانسن» دارد به پیروی از مادر خود دست اندر کار نمایش مدهای ازمادر جوان بیست و سه ساله‌اش شتر کوچکتر نیز درمعلمی دیده میشود که البته هنوز قامت مانکن شدن نداردا!

مانکن چهار ساله

هنجمین در روزنامه‌ها و مجلات خواهد خواند که مادرش، مادر آن برادر تاتی دزرمانی که کمتر از ۲۰ سال داشته روسیی بوده است که بدرالسته پدر چارلز مانسون کمک. این دخترك در آینده همچنین

چیزی بگوشش نرسد.

این دخترك بالاخره روزی خواهد فهمید که یك برادرتاتی داشته که وقتی او خیلی کوچك بوده از آنها جدا شده و بعد یکی از دزدهای بی‌رحمانه قرن دست زده است. این دختر

خواهد خواند که مادرش مردان زاد ارادتمین سینمائی به بارها میکشانده و در آنجا یکباره مردان دیگر آنرا لمت میکرده دوبارلندارا میرداخت. بهمین دلیل در زمانی که هنوز سن کمی داشته باتفاق برادرش محکوم شده و بزندان افتاده است، این دخترك وقتی بزرك شد خواهد فهمید که مادرش آنقدر بلاهت‌ندمندو جوراجور رفت و آمد و معاشرت داشته که حتی پسرش چارلز مانسون باوجودیکه خوشش‌هم‌آدم خوبی نبودنداز کارهای‌مادرش‌سرخورده باید، در آنجا من پیشنهاد «ویلیام مانسون»برای ازدواج پذیرفتم زیرا «لاشرو فرزند» یك بلد ویلنام احتیاج داشت.

چارلز در یازدهم ژوامبر ۱۹۴۴ دنیا آمد .شوهر خانم مانسون گفته بود که «سعی میکند بچه را درخانه‌اش بزرك کند امابعد از چند ماه‌ازاینکه‌خانم مانسون کمی از وقت فرصل صرف‌بچه میکند احساس حسادت کرد و یکبار هوریجه راکتك زدبدلیل این جاله، خانواده مانسون» و آقای «هالیون» را ترك کرد و به «شلندزاند مادرش بازگشت و دمد صدت تبیه مقدمات طلاق برآمد. خانم مانسون همچنین هیچوقت آنرا بطرف سر مهمان آمدن که هر سرمهان اسکات که با زن دیگری ازدواج کرده بودمراجعه کرد.

خانم چارلز میگوید :«اینکه سختگیر بود. آیا خانم میگفت کشیدن ،مشروب توشیدن‌وحتی سینما رفتن بما نمیداد. بهمین دلیل وقتی من و خواهرم بلاغ شدیم احساس کردیم که دلمان میخواهد کمی‌بیندوبار باشیم. با ناچار من باهم مردی‌بیرون نمی‌رفتم. وقتی چارلز را بسین شیم ،فقط دوبار دزدیدم که این

حادثه روی داده بود :«مردی که مرا آبستن کردمرهنگ اسکات بود من این مردرا خیلی دوست داشتم و آرهم عمر ،معزیه ما خیلی دوست داشت . سرهنگ اسکات ۲۴ سال بزرگتر از من بود.

وقتی من چارلز را آبستن‌شدم مادرم بمن و خواهرم را از خانه بیرون کرد وبه ضیس‌سنائی فرستاد تا بچه نوزاد خانه بدنیا بیاید ، در آنجا من پیشنهاد «ویلیام مانسون»برای ازدواج پذیرفتم زیرا «لاشرو فرزند» یك بلد ویلنام احتیاج داشت.

چارلز در یازدهم ژوامبر ۱۹۴۴ دنیا آمد .شوهر خانم مانسون گفته بود که «سعی میکند بچه را درخانه‌اش بزرك کند امابعد از چند ماه‌ازاینکه‌خانم مانسون کمی از وقت فرصل صرف‌بچه میکند احساس حسادت کرد و یکبار هوریجه راکتك زدبدلیل این جاله، خانواده مانسون» و آقای «هالیون» را ترك کرد و به «شلندزاند مادرش بازگشت و دمد صدت تبیه مقدمات طلاق برآمد. خانم مانسون همچنین هیچوقت آنرا بطرف سر مهمان آمدن که هر سرمهان اسکات که با زن دیگری ازدواج کرده بودمراجعه کرد.

خانم چارلز میگوید :«اینکه سختگیر بود. آیا خانم میگفت کشیدن ،مشروب توشیدن‌وحتی سینما رفتن بما نمیداد. بهمین دلیل وقتی من و خواهرم بلاغ شدیم احساس کردیم که دلمان میخواهد کمی‌بیندوبار باشیم. با ناچار من باهم مردی‌بیرون نمی‌رفتم. وقتی چارلز را بسین شیم ،فقط دوبار دزدیدم که این

وصیت نامه‌های جالب

یکی از دادگاههای پاریس سرگرم رسیدگی به‌پرونده جالبی است که هنوز نتوانسته نظر قاضی‌دربارهآن اظهار کند.

یک وکیل دادگستری معروف که مدتی پیش در پاریس درگذشت و ثروت بیکرانی ازخود بجا گذاشت وصیت کرده‌استکه با ثروت اوبوك دارالمجانین « بسازند و در وصیت‌نامه خودتاکید کرده‌است‌که مرخوت خودرا از دیوانگانی گرفته و گرد آوردهام که هر وقت دیوانه میشدند و با هم اختلاف پیدا می‌کردندنزد من می‌آمدند .لذا ترجیح دادم ثروتی را که از آنها گرفته‌ام دوباره بخودآنهابرگردانم و وصیت میکنم که‌دارالمجانین «برای‌آبا ساخته شود.

مسئله‌ایست که ورثه وکیل وصیت نامه را باطل میدانند ودلیل آنها اینست که خود «او» نیز از دیوانگان بوده است ...

خوشبختی دورادور

وصیت جالب دیگری نیز وجود دارد : میک فرنندس پیر انگلیسی که تا آخر عمر «مزیه» زندگی کرده داشت همفروت خودرابس از مرگ برای دهشت زن‌هیچ گذاشت واین هشت زن همانهائی بودند که وی در زندگی به آنها علاقه داشت و دهها سال پیش از آنها تقاضای ازدواج کردهبود ولی آنها تقاضای او را رد کرده بودند .

« این هشت زن حق بزرگی بر گردن مدارند .اگرآنها تقاضای ازدواج مرا رد نمیکردند هرگز به چنین خوشبختی و ثروت نمی‌رسیدم.»

عکس قضیه

« دوشیزه هلین پلامر» که‌تا پنجاه سالگی ازدواج نکرد و مرد آقای «هالیون» را ترك گرد و فاش‌کرد . او وصیت کرد :«درآمد سالیانه مانرك ما بهیر وخترانی بخشید که زن اختیار کرده باشند ولی‌شرط اینکه هر یک از آنها از طرف سه جوان خواستگاری داشته باشند و هر سه نفرپس ازفریب دادن دخترمعامله‌ای بنمایند بانك بر گردد ، رفته باشند.»

بطوری کمتحقیق بعمل آمدمطوم شد خود مرحومه نیز درسیصدمین وصیت دمدشده بود یعنی آن جوان یکی پس‌ازدیگری‌از دوخواستگاری که کرده بود ازدواج نکرده و ترك کردند و رفتند.

قدردانی

در وصیتنامه زیرمظنزه تلگنی نهفته‌است که صاحبان آن درزمان حیات از اظهار آن عاجز مانده و میخواهند دردل خودتکفاداشته‌بودند ولی زن‌ثروتمند امریکائی‌که‌آخرا اظهار کرد در سن ۸۳ سالگی درگذشت و در سراسرعمر سر حال و سلامت بود وصیتنامه عجیبی‌ازخودبجاگذاشته است .ویدر وصیتنامه خوداظهار کرده که کلیه‌محتویات خزانه خود رابمیان مرگ به پزشک مخصوص خود واگذار میکنم.

پزشک مخصوص که از شنیدن این مطلب در پوست نمی‌گنجید در اولین فرصت به سراغ محتویات خزانه‌و رفتوقتی ناگهان متوجه شد که محتویات خزانه چیزی جزیك مشت نسخهو مقداری دارو نیست. لسخه‌ها و داروهائی که خود او بعنوان‌پزشکمخصوص‌برای‌سلامت مرحومه به او داده بود ولی او به مجموعه از آن نسخه‌ها عملکردهه بود.

فقط ۵ آهنگ!

ریتاپاوونه خواننده مشهور ایتالیائی که زمانی با خواندن آهنگهای زیبائوب جوانان بسیاری از کشورها از جمله ایران را تسخیر کرده بود این روزها کمتر بکار خواندگی میپردازد وبیشتر درصدد انجام دادن وظایف مادری خوداست. اوایلك به‌کدباوی خانه‌داری‌تبدیل شده، تصمیم گرفته سالی پنج آهنگ بیشتر نخواند و واضح است که‌چون ترتیب ارزش کارش بالا خواهد رفت ولی مشتاقان صدایش انتظار بیشتری خواهند کشید.

خوشبختی دورادور

وصیت جالب دیگری نیز وجود دارد : میک فرنندس پیر انگلیسی که تا آخر عمر «مزیه» زندگی کرده داشت همفروت خودرابس از مرگ برای دهشت زن‌هیچ گذاشت واین هشت زن همانهائی بودند که وی در زندگی به آنها علاقه داشت و دهها سال پیش از آنها تقاضای ازدواج کردهبود ولی آنها تقاضای او را رد کرده بودند .

« این هشت زن حق بزرگی بر گردن مدارند .اگرآنها تقاضای ازدواج مرا رد نمیکردند هرگز به چنین خوشبختی و ثروت نمی‌رسیدم.»

عکس قضیه

« دوشیزه هلین پلامر» که‌تا پنجاه سالگی ازدواج نکرد و مرد آقای «هالیون» را ترك گرد و فاش‌کرد . او وصیت کرد :«درآمد سالیانه مانرك ما بهیر وخترانی بخشید که زن اختیار کرده باشند ولی‌شرط اینکه هر یک از آنها از طرف سه جوان خواستگاری داشته باشند و هر سه نفرپس ازفریب دادن دخترمعامله‌ای بنمایند بانك بر گردد ، رفته باشند.»

بطوری کمتحقیق بعمل آمدمطوم شد خود مرحومه نیز درسیصدمین وصیت دمدشده بود یعنی آن جوان یکی پس‌ازدیگری‌از دوخواستگاری که کرده بود ازدواج نکرده و ترك کردند و رفتند.

قدردانی

در وصیتنامه زیرمظنزه تلگنی

ازروز چهارشنبه حراج زمستانی

آگهی آزمایش و دعوت برای شرکت درمصاحبه
آگهی شماره ۳۴۹۸۷ ـ ۲۱/۱۱/۴۹ راجع باستخدام ۱۳ کارشناس دروزارت کشاورزی از افراد نامبرده زیر که بعنوان کارشناس طبقه بندی ذخیره معرفی شده‌اند:
طبقه بندی کارشناس
۱ـ آقای عطاءالله پناهنده
۲ـ آقای بدرالدین اردبیزدانی
۳ـ آقای محمد جعفر کمی
کارشناس روابط بین المللی (شامل متصدی بی گیری مراحل مورد درخواست)
۴ـ خانم طیبه هماپون
۵ـ آقای محمد صادق ثمرانی
۶ـ آقای نور بازرگانی
۷ـ آقای ایرج فرحم
۸ـ آقای محمد حسن افتار
کارشناس امور اداری
۹ـ آقای محمد ابراهیم زهیر
۱۰ـ آقای سید محمد موسوی
۱۱ـ آقای سید مهدی آقرامی
کارشناس طرح ها وبرنامه ریزی و کارشناس اقتصادی کشاورزی .
۱۲ـ خانم پوران قریب
۱۳ـ آقای محمود مردوخی
۱۴ـ آقای منصور رستمی
۱۵ـ آقای بهرام غریبی شیرازی
۱۶ـ خانم ملیحه لاریجی
۱۷ـ آقای فرنگیس لیاقت
۱۸ـ آقای نصرالله رضوی
مدیر کل دفتر کارشناسی وزارت کشاورزی
۱۹ـ آقای محمد صالح
مدیر کل دفتر کارشناسی وزارت کشاورزی
۲۰ـ آقای محمد حسین پیروز
مدیر کل دفتر کارشناسی وزارت کشاورزی
۲۱ـ آقای محمد حسین پیروز
مدیر کل دفتر کارشناسی وزارت کشاورزی
۲۲ـ آقای محمد حسین پیروز
مدیر کل دفتر کارشناسی وزارت کشاورزی
۲۳ـ آقای محمد حسین پیروز
مدیر کل دفتر کارشناسی وزارت کشاورزی
۲۴ـ آقای محمد حسین پیروز
مدیر کل دفتر کارشناسی وزارت کشاورزی
۲۵ـ آقای محمد حسین پیروز
مدیر کل دفتر کارشناسی وزارت کشاورزی
۲۶ـ آقای محمد حسین پیروز
مدیر کل دفتر کارشناسی وزارت کشاورزی
۲۷ـ آقای محمد حسین پیروز
مدیر کل دفتر کارشناسی وزارت کشاورزی
۲۸ـ آقای محمد حسین پیروز
مدیر کل دفتر کارشناسی وزارت کشاورزی
۲۹ـ آقای محمد حسین پیروز
مدیر ک

مرده‌های سرگردان!

قبرهای ۴ طبقه‌ای در گورستان «سیابان» تبریز کشف شد!

صدها نفر ازاهالی بیل‌وکلنگ بدست گرفته‌اند ومرده‌های خودرا ازقبر بیرون میکشند ...!

هنگام تخریب گورستان متروکه «سیابان» تبریز فرور چهار طبقه از زیر خاك بیرون آمد. این گورستان ۴۳۵ سال پیش ایجاد شده و هواکنون زمین آن برای احداث خانه جهت سکونت کارگران شهرداری تبریز ، تسطیح میشود.

در گورستان محله «سیابان» که در انتهای خیابان «فرح پهلوی» تبریز قرار گرفته ، در حدود یکصد هزار مرده دفن شده و از پانزده سال پیش به اینطرف دفن مردگان در گورستان از طرف شهرداری ممنوع شده است.

زمین این گورستان که در حدود پانزده‌هزار متر مربع است ، برای ایجاد کوی کارگران شهرداری در نظر گرفته شده و این تصمیم در انجمن شهر تبریز به تصویب رسیده است.

مردم اعتراض کردند

بدنبال تصویب انجمن شهر درمورد تسطیح گورستان محله «سیابان» برای ایجاد کوی کارگران شهرداری ، شهرداری تبریز ، بسا یکدستگاه بولدوزر و چند کارگر مشغول تسطیح گورستان شد . ولی هنوز مساعی از شروع کار آنان نگذشته بود که گروه کثیری از اهالی محل ، به گورستان آمدند و مانع کار مامورین شدند .

اهالی ضمن اعتراض به شهرداری تبریز ، درمورد تسطیح محل گورستان ، از شهرداری ده روز مهلت خواستند تا طی این مدت‌بقایای اسکلت مرگکان خود را جمع‌آوری کرده برای دفن مجدد به قم یا سایر گورستانهای تبریز از طرف شهرداری مشروع شناخت .

شهرداری تبریز ، پس از رسیدگی به این موضوع به اهالی محل مه روز مهلت داد تا ترتیب انتقال بقایای اسکلت مردگان را به سایر نقاط بدهند .

مردها را بیرون می‌آورند

با توجه ، بمهلتی که از طرف شهرداری به مردم این محل داده شده است ، همه روزه دسته و دسته از اهالی محله، برای کندن زمین گورستان و جمع‌آوری بقایاه‌اسکلت‌مردگان خود ، به محل گورستان می‌آیند و بکمك استخوانهائی که بدست می‌آیند در کیسه‌ای جمع‌آوری کرده و برای دفن مجدد به قم یا گورستان جدیدی که بتازگی در دوراه «اهر» بوجود آمده منتقل میسازند .

عده‌ای از مازندارانی و کسبه محل،باستفاده ازاین فرصت، اقدام به تهیه کیسه‌های پارچه‌ای کرده و پیش از همه بازار فروش کیسه‌های پارچه‌ای دوخته شده است.

۲۵۰ درصد بها

خبرنگار ما در تبریز که گزارش بالا را فرستاده است ، مینویسد : کارگران شهرداری که قرار است دراین محل صاحب خانه شوند ، بموجب مصوبه انجمن شهر ، ۲۵ درصد بهای ساختمان را خود میپردازند و ۷۵ درصد بقیه را بانك رفاه کارگران تامین میکند و این مبلغ در مدت دهسال‌با بهره‌میباز گو مستهلك‌خواهد شد .

اسکلت خردشده مرده‌ای را ازقبر بیرون کشیده‌اند تا آنرا در جای دیگری دفن کنند . چنین صحنه‌ای این روزها در گورستان «سیابان» تبریز زیاد دیده میشود .

خبرهای شهرستانها

۲۰ هزار تومان پول

دراهواز گم شد و در خرمشهر بصاحبش رسید !

• یابنده پول، حتی حاضر نشد هزینه رفت وآمد خودرا از صاحب پول بگیرد

آقای «علی‌نظری»

جوانی در اهواز بیست هزار تومان پول نقد پیدا کرد وبیست تومان از جیب خود خرج کرد . تا صاحب آنرا شناخت و پول را به او پس داد.

صاحب پول که از پیدا شدن کیف محتوی پول خود بسیار خوشحال شده بود ، میلغی بعنوان‌پاداش به‌یابنده پول داد ولی او از دریافت‌آن خودداری کرد.

خبرنگار ما در اهواز گزارش داد : آقای مهندس جواد ـ سلطانپور صاحب یکفروشگاه تجاری در اصفهان برای تحویل اجناس خود از گمرك خرمشهر به اهواز آمده و پس از دوروز اقامت در این‌شهر، به‌خرمشهر عزیمت کرد .

مهندس سلطانپور ناچار دارد یکبار کانه‌های این راه صرف کرد و کیف محتوی ۲۰ هزار تومان پول نقد را روی میز کافه جاگذاشت و سامی‌سمد سوار اتومبیل‌شدند براه خود ادامه داد .

آقای «علی نظری» که از دوستان صاحب کافه بودبرای انجام کاری‌به کافه وی‌مراجعه کرد و وقتی چشمش به کیف دفنیه‌ه‌ه‌

اقتصادی

جنگل‌های اطراف تهران به‌شش هزار هکتار توسعه می‌یابد

۱۵۰۰ هکتار از اراضی زیر کشت درخت «اکالیپتوس» خواهد رفت

در اطراف تهران تاکنون در حدود چهار هزار هکتار درخت به صورت دست کاشت ایجاد شده و طبق طرحی که در دست تهیه است وسعت این جنگل‌ها به شش هزار هکتار خواهد رسید.

دلخواه شهرهای بزرگ

یك مقام مطلع در وزارت منابع طبیعی به خبرنگار ما گفت: علاوه بر حفظ و نگهداری جنگل‌های موجود کشور که مساحت آنها فریب‌به۱۸ میلیون هکتارست، طرحی در برنامه چهارم اقتصادی گذشت که در اطراف شهرهای بزرگ و بخصوص تهران، فضای سبز ایجاد شود.

بهمین منظور با استفاده از دویست میلیون ریال اعتباری که از طرف سازمان برنامه تخصیص یافته بود، اقدامات وسیعی در این زمینه شروع شد.

وزارت منابع طبیعی در امتداد جاده کرج به جاده کشکرک، از حدود نیم میلیون اصله درخت جاجی کاشته و با تاسیسات آبیاری که بوجود آمده، رقبه زنده فضای سبز و جنگل کاری اطراف پایتخت توسعه می‌یابد.

تامین آب ورق

برای تامین آب مورد نیاز این جنگلها متجاوز از بیست حلقه چاه عمیق حفر شده و ضمنا ۹۵ کیلومتر لوله‌گذاری انجام گرفته تا آب از چاهها به نقاط مختلف جنگلهای مصنوعی منتقل گردد. این برنامه همچنان ادامه دارد.

بزرگترین رقم هزینه ایجاد جنگل مصنوعی را در اطراف تهران و شهر های بزرگ، تامین آب رسانی آن می‌باشد که تکمیل‌شده‌ترین برنامه جنگل کاری در اطراف شیراز، اهواز، اصفهان، مشهد، سپاه، کاج بوروسیا بوده وتنها در منطقه سنندج، یعنی در سنندج، بندرعباس، مودود توسعه یافته وتاکنون دربین‌شهر ها یك هزار هکتار درختکاری شده است.

گاشت درخت اکالیپتوس

رویهمرفته تاکنون قریب‌یکصد میلیون‌ریال از اعتبارات‌سازمان برنامه برای خرج چاه و ایجاد شبکه آب و برق جنگل کاری اطراف شهر ها به مصرف‌رسیده و در نتیجه همین اقدام، اجرای برنامه‌جنگل کاری‌دردوران‌برنامه چهارم سرعت بیشتری پیدا کرده است. حتی در خوزستان، با توجه به آب و هوای منطقه، کشت درخت «اکالیپتوس» مورد آزمایش قرار گرفت.

در حال حاضر در حومه اهواز، در قطعه زمینی به مساحت ۱۰ هکتار، درخت اکالیپتوس بطور آزمایشی غرس شده و نتایجی که بدست آمده‌حاکی از‌آنست که قامت‌اکالیپتوس «ایرانی» به ۱۰ برابر قد اکالیپتوس خارجی میرسد.

برنامه توسعه غرس این نوع درخت برای ۱۵۰۰ هکتار پیش بینی شده و بزودی اجرای‌آن آغاز میگردد.

قسمتی از جنگل های سر سبز غرب تهران که در آینده نقش ضمیمه خانه هوای آلوده تهران راخواهد داشت.
این جنگل دیدگاه پایتخت را تغییر خواهد داد و زیبائی تهران خواهد افزود.

گمرک اضافه‌درآمدداشت

درآمدگمرکی ده ماهه، نیز بمیزان‌قابل‌توجهی‌افزایش داشته

آخرین گزارش اداره کل گمرك حاکیست که در یك ماهه دی درآمدگمرکی ایران‌میزان سال قبل شان میدهد که ۳۰۴ میلیون و ۵۴۰ هزاردلار(۶۹۶ ریال دراماضافی بوسیله گمرك‌وصول شده است.

درآمدده ماهه گمرکات کشور ۲۱ میلیارد و ۹۰۴میلیون و ۲۷۱ هزار و ۳۳۹ ریال بوده که در مقام مقایسه با درآمد گمرکی سه‌ماهه سال قبل‌یك میلیارد و ۲۱۶ میلیون و۸۰۹ هزار و ۵۰۲ ریال اضافه درآمد نشان میدهد.

گمرکخانه های خرمشهر ،جلفا و تهران بترتیب ماهیانی ازاول سال ۲۳ تا نظر درآمدگمرکی ۲۳ میلیارد و ۲۳۳ میلیون ریال درآمد گمرکی داشته است. زیرا از طرفی به تجارت خارجی اشتغال‌دارم و بطور یقین با بصیرت به وضع این صنف‌موظفم اصل

یك نامه جالبی ازیك بازرگان فرش

مشکلات صادراتی فرش ایران درخارج

بدنبال انتشار مطالب‌مربوط به‌میز گردش اطلاعات‌ای‌ای محمد سعیدقلعه بازرگان فرش ایران در آلمان غربی نامه‌ای بوسیله سازمان فرش ایران ارسال داشته است‌که‌بمنظور توجه بیشتر مقامات وزارت اقتصاد و اتاق بازرگانی و صنایع و معادن درج میشود.

حسن نیت مدت ده سال‌یك به تجارت فرش اشتغال‌دارم و بطور یقین با بصیرت به وضع این صنف‌موظفم اصل

ایران همگی‌بملاحظه میگذرد هر سال از ایران و اعتبار فرش ایران در بازار فرش آلمان غربی قاصمه میسودو معتقد هستم که این صدمه و ازهم گسیختگی بازار فرش ایران در خارج از کشور به دست حود مایرانیان وجود آمده است . زیرا از طرفی رنگ وپشم تلاش بکار میرسم و ازطرف دیگر با مراجعهای بی در پی در خارج سبب میشویمکه بازار فرش ازسمه بیفتد .

همانطورکه در روزنامه اطلاعات منتشر گردیده، از سازمانهای کشور های آسیائی و اروپائی فرشهای قابل رقابتی با کشور آلمان غربی میشود و اگر توجهی نشود تاچند‌سال دیگر که این فرشها بازار فرش ایران را در اختیار خواهد گرفت وزیمت بخش سازان اروپائی خواهد شد .

در این نامه مربوط دیگری که باعث رکود بازار فرش ایران در اروپا است اشاره گردیده ونوشته شده است که در کشور های اروپائی فرش فروشان ایرانی هیچ انجادیه و صنفی ندارند و بدین جهت هر کس هر قیمتی که مایل باشد و بخواهد برای فرش تعیین میکند و همین امر باعثسلب اطمینان خریداران اروپائی شده است. درحالیکه کشورهایدیگری که رقیب فرش ایران هستند تا اندازه‌ای فرشهای پکسان میباشند.

البته نکات بالا شده من بالاقابل جلوگیری است امیتوان با اقدامی دارنظرن مسئولان بعمل خواهد آمد تا صدمات فرش ایران تا اندازه زیادی جلوگیری شود.

نگست بالا شده من بالاقابل بعلی خواهد شدکه در ایران بتهیه فرش از ماشین استفاده شود تا بهای فرش در انحصار نمکانس باشد .

در اینصورت مسلما خریدار چون غیره نیست تصور خواهد گرید‌کشاورفرشهای ایران باماشین تولید میشود .

اهالی محترم شهرستان منجیل‌وکوهپایه

بدینوسیله باطلاع میرساند همه‌گونه وسائل‌ساختمانی ولوازمات بهداشتی ولوله‌کشی آب دراین فروشگاه جهت عرضه موجود است.

منجیل : خیابان پهلوی - روبروی بازار شهر - فروشگاه مصالح ساختمانی خداشناس

آگهی مناقصه نوبت اول

زاندارمری کل کشور تعداد ۷۵۹ قلم قطعات یدکی موردنیاز انواع خودروهای خود را در سال جاری از طریق مناقصه‌خریداری مینماید.

بنابراین دهندگان میتوانند باداره ارتداقس زاندارمری کل کشور واقع در پادگان ونك مراجعه و پس از دریافت شرایط و صورت زیر قطعات پیشنهادات خود را حتی ساعت ۹ صبح روزجه ۱۴/۱۱/۴۹ بدفتر کل سیاه زاندارمری واقع در میدان بیسیم‌چیان ارسال نمایند . پیشنهادات رسیده در ساعت ۱۱ همان روزدراداره ارتداقس زاندارمری کل کشور مورد رسیدگی قرار خواهد گرفت .

• پیشنهاداتی که بعد ازتاریخ و ساعت مقرر واصل گردد از درجه اعتبار ساقط خواهد بود . مالف ۱۱۳۸۱

اداره ارتداقس زاندارمری کل کشور

۲ـ۱

آگهی مناقصه قراردادهای جی‌دی - ۱۱۱ الف و۱۱۱ ب برای ساختمان‌وحمل و نصب تلمبه‌ها وموتورهای آبیاری

شرکت سیامی سازمان آب و برق خوزستان تهیه و نصب تلمبه ها و موتور ها و سایر تاسیسات آن ها (قرارداد جی‌دی ۱۱۱ الف تهیه وقرارداد‌جی‌دی ۱۱۱ ب نصب) مربوط به ساختمان شبکه آبیاری در رادوبین سازند گانی که شرکت ذو کارخانه آتیا در کشور های عضو پایان بین‌الملل توسعه و ترمیم بوکلاسه گوسرویس واقع‌شده‌باشند برطبق مندرجات دراسناد قرارداد تحویل بندر خرمشهر یا بندر شاهپور بمناقصه عمومی میگذارد. فقط به پیشنهاداتی ترتیب اثر داده خواهد شدکه شامل انجام تمام کلیه کارهای مورد تقاضا وفق قرارداد فوق‌الذکر باشند .

قرارداد جی‌دی ۱۱۱الف شامل اجزاء زیر می‌باشد :

طراحی ، ساختمان ، انجام کلیه آزمایشهای‌لازم و حمل کلیه مصالح ووسائل الکتریک و مکانیکی و ابزار و آلات مربوط به چاه‌و موتور پمپ (۴۲مستگاه تلمبه با محور قائم بحمل کامل مستقیم روی موتور باسحور قائم ، چیل و نه (۴۹)دستگاه موتوربا محور قائم برای تلمبه‌ها (شامل ۶ دستگاه موتور دیزل و بیست و یك (۲۱) دستگاه تابلوی برق مرکزی ـبرای کنترل موتورها بصورت کامل شامل راه‌اندار های موتور ، (Starters) سیم‌ها، لوله های سیم پوشی وکلیه مصالح متفرقه .

ضمنت (۶۰) عدد (Pipe Supports) پست فلزی جهت نگهداری لوله های فولادی‌بقطر خارجی ۲۵۵ میلیمتر

سر و پای عدد شیر یکطرفه (یکعدد برای کمک).

سر و پای (۳۱)عدد شیر تخلیه هوا و خلاء (یکعدد برای کمک)

هشتاد وهشت (۸۸) عدد بوش (Sleeve Couplings) (یکعدد برای کمک) با قطعات یدکی مربوطه

ظرفیت دوازده (۱۲) دستگاه از دستگاه های فوق هریك هشتاد و پنج (۸۵) لیتر در ثانیه و ظرفیت‌سی وهفت (۳۷) دستگاه دیگر هر یك شصت (۶۰) لیتر در ثانیه در نظر گرفته شده،ارتفاع تلمبه‌ها از ۱۷ تا ۲۱ متر تغییر میباید . موتور ها برای دور ۳۸۰ دور بسته فاز و ۵۰سیکل در نظر گرفته شده‌اند و بایستی دارای پلاك خانك‌شده بقدرت تقریبی ۲ و ۲۰۵ اسب باشند .

قرارداد جی‌دی - ۱۱۱ ب شامل حمل و نقل و نصب و انجام آزمایشهای لازم روی تلمبه‌ها،موتور ها وفوازمه آنها که تحت قرارداد جی‌دی- ۱۱۱ الف تهیه شده‌اند بوده و بایستی در ۲۱ ایستگاهی که تحت قرارداد دیگری ساخته میشود و آماده میگردند نصب گردند .

اسناد مناقصه شامل پیشنهاد مناقصه ،فرمهای قرارداد ،مشخصات فنی و نقشه های مربوطه بودمو در مقابل پرداخت ۹۶۲ (ششهزار و چهارصد) ریال وجه نقد غیرقابل استرداد از دفتر مهندسین مشاور این سازمان شرکت عمران و منابع طبیعی ایران‌ـ عباس آباد خیابان تلویزیون کوچه شماره ۴ میتوان دریافت نمود.

تهیه اسناد مذکور در فوق از طریق مهندسین مشاور این سازمان در امریکا :

Development and Resources Corporation
455 Capitol Mall. Suite 675, Sacramento,
California 95814, U.S.A.

و در مقابل ارسال هشتاد دلار امریکائی یا حواله تلگرافی غیر قابل استرداد امکان پذیر خواهد بود .

شرکت کنندگان در مناقصه بایستی‌پیشنهادات خود را طبق شرائط مندرج در اسناد مناقصه در پاکات لاك بسر شده تا ساعت ۱۰ صبح روز ۲۲ فروردین ۱۳۵۰ـ ۱۱ آوریل ۱۹۷۱ بدفترمهندسین مشاور این سازمان شرکت عمران و منابع طبیعی عباس‌آبادخیابان تلویزیون شماره ۹ تحویل و رسید دریافت نمایند.

پیشنهادات واصله‌دررروز ساعت بعد‌ازدوقوق بازو قرائت خواهدشد.

حضور پیشنهاد دهندگان یا نماینده‌گان مجاز آنها در جلسه مناقصه الزامی نمیباشد .

شرکت سیامی سازمان آب و برق خوزستان در مناقصه بایستی پیشنهادات مختار است.

به پیشنهاد هائی که رعایت شرایط شرکت در مناقصه مندرج در اسناد مناقصه را ننموده باشند ترتیب اثر داده نخواهد شد .

شرکت سیامی سازمان آب و برق خوزستان

۷۲۰۰۰ـ۲

بازار آزاد ارز و طلا

نوع ارز	خرید بریال	فروش بریال
یك دلار امریکا	۷۹	۷۹،۲۵
یك لیره انگلیس	۱۹۱	۱۹۲
یك مارك آلمان غربی	۲۱،۱۰	۲۱،۲۵
یك فرانك فرانسه	۱۴،۲۵	۱۴،۷۵
طلا		
قیمت رسمی	هر کیلو	۱۰۳۰۰۰
قیمت بازار آزاد	هر مثقال	۴۸۴
قیمت بین المللی	هر اونس	۳۸ دلار و۵سنت

آگهی پذیرش داوطلب انستیتو تکنولوژی رضائیه

انستیتو تکنولوژی رضائیه در رشته برق ـمکانیك ـ ساختمان برای نیمسال دوم‌سال تحصیلی ۵۰ـ۴۹ بمنظور تربیت تکنیسین درجه‌یك (دوره دوسال مورد تقاضا) ازطریق آزمحان ودوره برای تربیت دوم (تاریخاست ۳۵ و ۹ بعدازظهر) طبق آزمین دیپلمه‌های‌طبیعی ریاضی ـ حسرشناسی داوطلب میپذیرد .

(مدارك لازم)

۱ـ فتوکپی گواهینامه یا جواز قبولی .
۲ـ عکس ۶×۴ سه قطعه
۳ـ فتوکپی شناسنامه
۴ـ فتوکپی معافی یا برگ آماده به خدمت (برای مشمولین)
۵ـ رسید بانکی بمبلغ ۵۰۰ ریال به حساب شماره ۱۳۹۱۵ بانك ملی رضائیه (این مبلغ بهیچوجه مسترد نخواهد شد).

داوطلبان میتوانند مدارك فوق را تا ساعت ۱۲ روز چهارشنبه ۱۵ بهمن ۴۹بدفتر انستیتو تکنولوژی واقع در محل هنرستان صنعتی رضائیه تسلیم و رسید دریافت دارند.

مواد امتحانی ـفیزیك ـ شیمی ـ ریاضی ـ (معلومات فیزیکی دیپلمه های هنرستانی با ضریب ۲).

۷۱۹۸۷

علی اصغر آموخته

برای سرپرستی امور مالی، تنظیم حسابها و دفاتر ، تهیه گزارشهای سالانه و آموزش کادر حسابداری و ممیزی‌اسناد هزینه در دوپا سه واحد بزرك صنعتی با بازده کلی پایانسالیاند بخش سرپرستی آماده‌کار خودرا بعاین وسیله اعلام میدارد . نشانی خیابان ایرانشهر شمالی، خیابان بازمانده‌۲۱ سکه‌کنه و یابه تلفن شماره ۶۶۳۹۵۷ مراجعه فرمائید.

۳ـ۱ ۷۲۱۶۳

ورق شیروانی پلاسکوکار

برای نصب ونیرسازی
بـ تلفن ۲۲۲۱۰ـ۲۲۲۳۰ مراجعه ماتید

آگهی استخدام رسمی

وزارت امور خارجه در نظر دارد تعدادی کارمند مامور رمزاز طریق استخدام رسمی بکار گیرد موقت شغلی ـ طبق لایحه قانون استخدام کشوری باشرایط زیر استخدام نماید:

۱ـ ایرانی‌الاصل بودن
۲ـ نداشتن همسر خارجی یاهمسری که قبلا برای‌ازدواج به تابعیت ایران‌درآمده باشد.
۳ـ حداکثر سن ۳۵ سال .
۴ـ تندرستی کامل.
۵ـ داشتن دیپلم کامل متوسطه و یاپالان.
۶ـ انجام خدمت زیرپرچم یادارا بودن برگ معافیت دائم.
۷ـ دانستن زبان انگلیسی یا فرانسه.
۸ـ نداشتن سابقه محکومیت جزائی موثر وعدم محکومیت بدفساد عقیده و عدم معروفیت بدفساد اخلاقی.

داوطلبان شامل دستورالعمل مذکور، در صورتی میتوانند در استخدام و سابقه شرکت نمایند که موافقت کتبی سازمان متبوع خود را ارائه بدهند.

داوطلبان واجد شرایط میتوانند‌باداشتن ۴ قطعه‌عکس و فتوکپی آخرین مدرك تحصیلی ومرك معافیت دائم‌به‌اداره‌حضدت نمایند تاآخر وقت اداری روز یکشنبه ۲۵ بهمن ماه باآدرس باداره تشکیلات وبودجه وزارت امور خارجه مراجعه ، کسانیکه

۳ـ۱ ۷۲۱۶۳ وزارت امور خارجه

مسائل مذهبی

دکتر محمد رضا صالحی‌کرمانی

شکوه عظیم حج

گوناگون صحبت می‌کنند ، واز نظر رنگ یکی سیاه و دیگری زرد و سومی سفید می‌باشد در کنارهم قرارگرفته و باآحساس پذیرائه به انجام مراسم مذهبی پرداخته‌اند.

این کدام قدرت است که انسانی را در کنار اروپائی و امریکائی ، و سیاه را در کنار سفید ، و غربی را در کنارشرقی جای می دهد بدون‌اینکه‌احساس بیگانگی کنند .

آیا جز وحدت فکر و عقیده است ؟

این افراد و طبقات مختلف همه یك احساس داشته ، و درمغزشان یك فکر موج میزند ، همه بنام خدا و برای خدا به این‌مسافرت بزرگ پیرمی‌کنند.

اگر گفته بودم که در بین حاجیان همه نوع شب با بخانه میروم واگر نیز همراه میبردم ناچاردیگر جدای از خود نمی داشتم .

زیرا وحدت است مادام که زن و مردی رسما وشرعا باهم زن وشوهر شده‌اند دیگر نیازی به تفکیک نیست .

سپس اورا در آغوش گرفت و لب پرلبانش بنهاد و بوسه‌ای طولانی، از اوربود .

«مایکل» در تمام مدتی که در خدمت نظام بود همیشه در عالم خیال زنی را در نظر مجسم میکرد که سفید و بورونده اندامی موزون باشد ، وقتی برای اولین‌بار پاکیزه‌ا اشنا کرد که زن رویائی خودرا یافته و از آن لحظه‌بعد شیفته باوئل بیست و چون مردم بدانشگاه تحصیل میکرد،بعد تحصیلات آخر خدا را درگذارهم میگذراندند . امروز عروسی‌هم هاوآنارباد شد هردو از میهانخانه‌خارج شدند وبرای صرف‌شام به رستورانی رفتند ، صاحبی بعد از مقابل مغازه‌های‌شان که عموما بسیاست سال دو بهمهترین وجهی ترتیبن شده میگذشتند و کالاهای مختلف را که پشت ویترین‌ها در چراغهای رنگارنگ منظره جالبی بوجود آورده بودند ، پیش میگذشتند و بوسیله همین میهمانخانه‌ازمقابل مغازه‌ها «مایکل» برای گرفتن کلید اطاق به منصدی‌مربوطه رفت و کرد ، «کوداام» بچایان رفت و از کیوسك بقابل مغازه یك شماره روزنامه «دیلی‌بیوز» که همان ساعت از زیر بغل جریده آمده و منتشر شده بود ، خرید .

وقتی وارد اطاق شدند «مایکل» روزنامه را باز کرد و شروع بخواندن نمود ، ناگهان رنگش پرید ، گرفت و روی لبه تختخواب نشست . همینکه اینرا کنار گذاشت در صفحه اول چشمش به عنوان خبری که مصادمات قبل اتفاق افتاده وباحروف درشت همه بالمکس چاپ شده بود ، افتاد : «سوء قصد علیه ویتو لوریز رئیس شرکت موهوم وارداتی بشدت مجروح شده بود» .

«مایکل» خبر کوتاه بعد جراحی و قتل وفرار گرفته ... بیم این که یك توطیه حساب خوبین صورت گرفته باشد . اعتراف کنانگستها ...

«مایکل» خبر کرد که زانوانش سست شده ، دیگر نمیتوانست خبر را نتوانست بخواند . دستش میلرزید . «کی» دوباره از او دستش گرفت و بصرت نظری بعنن خبر ... نه ، نه ... نه‌اراحت نشو ، پدرت هنوز زنده است ! ظاهرا حادثه بدرازشیر موره صوء قصد قرار گرفته و بوسیله گلوله زخمی کرده و حزب فراوانی از او رفته ولی پزشکان اظهارامیدواری میکنند . کمالا در بیمارستان بستری است .

سپس «کی» روزنامه را کنار گذاشت وبا «مایکل» بوسه ... حالا چکار کنیم ؟ به‌بیمارستان میروم !

آگهی استخدام مترجم

راه‌آهن دولتی ایران احتیاج بچند نفر مترجم وژوده انگلیسی وفرانسه برای خدمت در کار اداره داوطلبان میتوانند از تاریخ انتشار این آگهی ظرف یك هفته خود را بوسیله پست به اداره کل کارگزینی راه‌آهن مراجعه نمایند. مالف ۱۳۲۱۸ اداره کل کارگزینی راه‌آهن دولتی ایران

۲ـ۱ ۷۲۱۹۸

نوبت اول

حوزه ۲۸ ناحیه ٤

آگهی برای اطلاع عموم دراجرای قانون نوسازی و عمران شهری

اطلاع کلیه مالکین و صاحبان اعیانی و عرصه و صاحبان حقوق قانونی مربوطه واقع در محدوده زیر از حوزه ۲۸ ناحیه ٤ شهرداری پایتخت:

شمالا ـ جنوب خیابان نظامی از جاده پائین کرج تا خیابان جی.

شرقا ـ غرب خیابان جی از خیابان نظامی تا خیابان سی متری جی (بودم که جنوبی است) شمال خیابان سی متری جی ازخیابان جی تا خیابان خندوق (۲۰ متری جی) شرقا ـ غرب خیابان خندوق از خیابان سی متری جی‌تا بن دست ۱۲ متری ولیعهد (چهارم که جنوبی است) شمال دو متری ولیعهد از خیابان خندق تا خیابان آشوری (پنجم که شرقی است) غرب خیابان آشوری از دو متری ولیعهد تا خیابان حاجیان (ششم که شمالی است) جنوب خیابان حاجیان از خیابان آشوری تا کوچه ۸ متری‌هفتم که شرقی است) غرب کوچه هشتری از خیابان حاجیان تاکوچه رنگاورد احمدی (هشتم که شمالی است) جنوب کوچه رنگاورد احمدی از کوچه ۸ متری تا خیابان امانداده عبدالله (نهم که غربی است) شرق خیابان امانداده عبدالله از کوچه رنگاورد احمدی تا خیابان رهپی (پنجم که شمالی است) جنوب خیابان رهپی از خیابان امانداده عبدالله تا خیابان رهپی (یازدهم که شرقی است) غرب خیابان رهپی از خیابان نسترن تا خیابان قزوین.

شرقا ـ شمال خیابان قزوین از خیابان رهپی تا جاده‌پائین کرج.

غربا ـ شرق جاده پائین کرج از خیابان قزوین تا خیابان نظامی.

میرساند که ممیزی منطقه مزبور پایان یافته است از کلیه مودیان محترم دعوت میشود با مراجعه به واحد سازمان ودرآمدسازی ناحیه ٤ واقع در خیابان قزوین چهار راه عباسی نبش خیابان مستشاری جنب بانك صادرات اقدام نمایند سوم از نتیجه ممیزی املاك خود که در تابلو اعلانات اصناف گردیده است اطلاع حاصل فرمایند در صورتی که مودیان به نتیجه ممیزی اعتراض قانونی داشته باشند میتوانند با توجه به تبصره ۲ ماده ۲۷ قانون نوسازی و عمران شهری عوارض مورد قبول خود را به حساب ۱۵۰۰۰۰۰ که توسط بانك بر کزی ایران در تهیاطس... ایران بطی ملی ایران در تهران مفتوح گردیده است پس از پرداخت ورسید آرشیمیه نامه‌ای متضمن موارداعتراض باذکر دلیل و اسناد مدارك به پیوست اعتراض نامه خواهد نمود حداکثر ظرف مدت چهار ماه سازمان ممیزی و درآمدوسازمانی شهرداری پایتخت واقع در خیابان روزولت میدان ۲۵ شهریور خیابان نمونه کاشی ۲۷ تسلیم دارند .در صورتی که عوارض ملك خودرا قبل از پایان مدت مقرر در قانون نوسازی و عمران شهری پرداخته‌اند توجه به تبصره ۲ ماده ۱۰ قانون نوسازی‌وعمران شهری‌ودرصد عوارض آسال بعنوان جایزه بنفع آنان منظور و از حساب کسر خواهدشد.

۳ـ۱ سازمان ممیزی و درآمدنوسازی
۷۲۱۹۴

نوبت اول

حوزه ۲۲ ناحیه ٤

آگهی برای اطلاع عموم دراجرای قانون نوسازی و عمران شهری

اطلاع کلیه مالکین و صاحبان اعیانی و عرصه و صاحبان حقوق قانونی مربوطه واقع در محدوده زیر از حوزه ۲۲ ناحیه ٤ شهرداری پایتخت:

شمالا ـ جنوب خیابان نظامی از جاده پائین کرج تا خیابان قیوریان (دو که شرقی است) غرب خیابان قیوریان خیابان حسام‌السلطنه تا خیابان گلبند (نو گلی) (سوم که شمالی است) جنوب خیابان گلبند (نو گلی) از خیابان قیوریان تا خیابان جمشید (چهارم که شرقی است) غرب دو متری مفتد از گلبند (نو گلی) تا خیابان شهریاری (پنجم که شمالی است) جنوب خیابان شهریاری از دو متری مفتد تا دو متری ولیعهد (چهارم که شرقی است) شمال دو متری ولیعهد از خیابان خندق تا خیابان آشوری (پنجم که شمالی است) شرق خیابان آشوری از دو متری ولیعهد تا خیابان حاجیان (ششم که شمالی است) جنوب خیابان حاجیان از خیابان آشوری تا کوچه ۸ متری‌هفتم که شرقی است) غرب کوچه هشتری از خیابان حاجیان تاکوچه رنگاورد احمدی (هشتم که شمالی است) جنوب کوچه رنگاورد احمدی از کوچه ۸ متری تا خیابان امانداده عبدالله (نهم که غربی است) شرق خیابان امانداده عبدالله از کوچه رنگاورد احمدی تا خیابان رهپی (پنجم که شمالی است) جنوب خیابان رهپی از خیابان امانداده عبدالله تا خیابان رهپی (یازدهم که شرقی است) غرب خیابان رهپی از خیابان نسترن تا خیابان قزوین.

شرقا ـ شمال خیابان قزوین از خیابان رهپی تا جاده‌پائین کرج.

غربا ـ شرق جاده پائین کرج از خیابان قزوین تا خیابان نظامی.

میرساند که ممیزی منطقه مزبور پایان یافته است از کلیه مودیان محترم دعوت میشود با مراجعه به واحد سازمان ودرآمدسازی ناحیه ٤ واقع در خیابان قزوین چهار راه عباسی نبش خیابان مستشاری جنب بانك صادرات اقدام نمایند سوم از نتیجه ممیزی املاك خود که در تابلو اعلانات اصناف گردیده است اطلاع حاصل فرمایند در صورتی که مودیان به نتیجه ممیزی اعتراض قانونی داشته باشند میتوانند با توجه به تبصره ۲ ماده ۲۷ قانون نوسازی و عمران شهری عوارض مورد قبول خود را به حساب ۱۵۰۰۰۰۰ که توسط بانك بر کزی ایران در تهیاطس... ایران بطی ملی ایران در تهران مفتوح گردیده است پس از پرداخت ورسید آرشیمیه نامه‌ای متضمن موارداعتراض باذکر دلیل و اسناد مدارك به پیوست اعتراض نامه خواهد نمود حداکثر ظرف مدت چهار ماه سازمان ممیزی و درآمدوسازمانی شهرداری پایتخت واقع در خیابان روزولت میدان ۲۵ شهریور خیابان نمونه کاشی ۲۷ تسلیم دارند .در صورتی که عوارض ملك خودرا قبل از پایان مدت مقرر در قانون نوسازی و عمران شهری پرداخته‌اند توجه به تبصره ۲ ماده ۱۰ قانون نوسازی‌وعمران شهری‌ودرصد عوارض آسال بعنوان جایزه بنفع آنان منظور و از حساب کسر خواهدشد.

۳ـ۱ سازمان ممیزی و درآمدنوسازی
۷۲۱۹۴

پاورقی

نوشته : ماریو پوزو
توجه: احسان
-۳۴-

ـ هاگن ، پرویو سوار اتومبیل بشویم ، نترس ، من این قسمه کشور را داشتم ، توآلان مرده بودی . بهتر است اعتماد داشته باشی . فقط بیخواهم باتوحرف بزنم .

••••

«مایکل کورلئون» پای تلفن بعدازهاگن دروغ گفته بود . او از نیویورك تلفن میکرد وبکساعت جلوتر باقافله وکی‌آلتاریا وارد نیویورك شده بود یکی از میهمانخانه‌ها باقافله گی‌بیدم بود وقتی گوشی را گذاشت روی لبه تختخواب گذاشت و گریه کرد .

اگر گفته بودم که در بین حاجیان در نیویورك هستم بوده شب را بخانه برود واگر نیز همراه میبردم ناچاردیگر جدای از خود نمی داشتم .

زیرا وحدت است مادام که زن و مردی رسما وشرعا باهم زن وشوهر شده‌اند دیگر نیازی به تفکیک نیست .

«مایکل» در تمام مدتی که در خدمت نظام بود همیشه در عالم خیال زنی را در نظر مجسم میکرد که سفید و بورونده اندامی موزون باشد ، وقتی برای اولین‌بار پاکیزه‌ا اشنا کرد که زن رویائی خودرا یافته و از آن لحظه‌بعد شیفته باوئل بیست و چون مردم بدانشگاه تحصیل میکردند ، تحصیلات آخر خدا را درگذارهم میگذراندند . امروز عروسی‌هم هاوآنارباد شد هردو از میهمانخانه‌خارج شدند وبرای صرف‌شام به رستورانی رفتند ، صاحبی بعد از مقابل مغازه‌های‌شان که عموما بسیاست سال دو بهمهترین وجهی ترتیبن شده میگذشتند و کالاهای مختلف را که پشت ویترین‌ها در چراغهای رنگارنگ منظره جالبی بوجود آورده بودند ، پیش میگذشتند و بوسیله همین میهمانخانه‌ازمقابل مغازه‌ها «مایکل» برای گرفتن کلید اطاق به منصدی‌مربوطه رفت و کرد ، «کوداام» بچایان رفت و از کیوسك بقابل مغازه‌ها یك شماره روزنامه «دیلی‌بیوز» که همان ساعت از زیر بغل جریده آمده و منتشر شده بود ، خرید .

وقتی وارد اطاق شدند «مایکل» روزنامه را باز کرد و شروع بخواندن نمود ، ناگهان رنگش پرید ، گرفت و روی لبه تختخواب نشست . همینکه اینرا کنار گذاشت در صفحه اول چشمش به عنوان خبری که مصادمات قبل اتفاق افتاده وباحروف درشت همه بالمکس چاپ شده بود ، افتاد : «سوء قصد علیه ویتو لوریز رئیس شرکت موهوم وارداتی بشدت مجروح شده بود» .

«مایکل» خبر کوتاه بعد جراحی و قتل وفرار گرفته ... بیم این که یك توطیه حساب خوبین صورت گرفته باشد . اعتراف کنانگستها ...

«مایکل» خبر کرد که زانوانش سست شده ، دیگر نمیتوانست خبر را نتوانست بخواند . دستش میلرزید . «کی» دوباره از او دستش گرفت و بصرت نظری بعنن خبر ... نه ، نه ... نه‌اراحت نشو ، پدرت هنوز زنده است ! ظاهرا حادثه بدرازشیر موره صوء قصد قرار گرفته و بوسیله گلوله زخمی کرده و حزب فراوانی از او رفته ولی پزشکان اظهارامیدواری میکنند . کمالا در بیمارستان بستری است .

سپس «کی» روزنامه را کنار گذاشت وبا «مایکل» بوسه ... حالا چکار کنیم ؟ به‌بیمارستان میروم !

آگهی استخدام مترجم

راه‌آهن دولتی ایران احتیاج بچند نفر مترجم وژوده انگلیسی وفرانسه برای خدمت در کار اداره داوطلبان میتوانند از تاریخ انتشار این آگهی ظرف یك هفته خود را بوسیله پست به اداره کل کارگزینی راه‌آهن مراجعه نمایند. مالف ۱۳۲۱۸ اداره کل کارگزینی راه‌آهن دولتی ایران

۲ـ۱ ۷۲۱۹۸

حوادث

دریک نزاع دستجمعی ۱۱ نفر مجروح شدند!

نزاع بخاطر تصاحب یك قطعه زمین موقوفه رخ داد

یکی از زدوخورد کنندگان ، بااسلحه قدیمی که همراه داشت تیراندازی کرد .

بعد از ظهر دیروز در اثر زدو خوردی که بین بیست نفر از اهالی قریه وردیك‌واقع‌درچهل کیلومتری کاروانسرا سنگی کرج روی داد یازده نفر مجروح شدند .

نزاع به خاطر تصاحب یك قطعه زمین موقوفه روی داد و منازعین بطرفداری از دو روستائی که هریك‌مدعی زمین بودند به زدوخورد پرداختند . در این حادثه یکی از روستائیان با استفاده از اسلحه‌ای که همراه داشت شروع به تیراندازی نمود .

نزاع با دخالت ماموران پاسگاه ژاندارمری کاروانسرا سنگ خاتمه ومجروحین حادثه که دو مرد و یك زن‌بودند به بیمارستان منتقل شدند .

خبرنگار ما در گزارش خود نوشته است : دو نفر از روستائیان قریه وردیك بنام مرتضی حاجی باپا وعباس سوری‌هر‌ای مدعیا بیش برسر تصاحب یك قطعه زمین‌باهم اختلاف داشتند .زمین مورد بحث متعلق به اداره اوقاف است ولی مرتضی و عباس هریك خود را مالك آن میدانند.

ریشه این اختلاف بین عباس و مرتضی بالا گرفت وروستائیان قریه وردیك که چهل خانواده واقوام این دو بودند هریك بنیزبطرفداری ازمدعیان‌زمین اوقاف‌بایکدیگر اختلاف پیدا کرده بودند .

پس از اینکه جریان حادثه به ماموران پاسگاه ژاندارمری کاروانسرا سنگ اطلاع داده شد سر کار استوار دیمیخو به اتفاق چند ژاندارم به محل حادثه رفتندوبه نزاع خاتمه دادند .

در این جریان بیست نفر به اتهام دخالت در منازعه منجر به جرح یازده نفر و تیراندازی به سوی روستائیان دستگیر شدند و از آنها یك قبضه مقداری فشنك وینچه بکس بدست آمد .

دختری درمیان شعله‌های آتش سوخت

یك دختر جوان اهوازی بنام «دیده ریبدی» هنگامی که در آشپزخانه منزل مسکونی سرگرم طبخ‌غذابودبوجود آتش سوزی شد و به علت سرایت شعله چراغ پریموس به لباس گرم لباس خود سوخت .

«دیده» در حالی که فریاد می‌کشید و اطرافیان خود را به کمك می طلبید آشپزخانه را ترك کرد و بطروی وقتی دخترش را بدین حال دید هراسان و شتاب زده به سوی او شتافت ولی قبل از اینکه موفق به خاموش کردن لباس های دخترش شود خود نیز دچار آتش شد ودچار سوختگی شدید گردید .

سرانجام دختر جوان اهوازی بعلت سوختگی شدید بدن درگذشت و مادر او نیز بشدت سوخت .

دوزن باتهام مشارکت درقتل راننده تاکسی دستگیر شدند

شب گذشته سی

اجتماعی

کلاسهای شبانه

۳۰۲۰۰ زن و مرد در کلاسهای شبانه دولتی تحصیل میکنند

مردی ۵۰ ساله دکلاس شبانه مبصر است

بانوی ۶۵ ساله ، دکلاس شبانه تحصیل میکند

دبیرستان پسرانه ۴۶ دبیرستان دخترانه دولتی تحت اشغال دارند.

این دانش آموزان برای دوره اول ، ماهانه ۴۰۰ ریال ورای دوره دوم ۵۰۰ ریال شهریه می پردازند.

خبرنگار فرهنگی ما دیروز پس از بازدید از مدارس شبانه گزارشی پیرامون فعالیت های این دبیرستان ها تهیه نموده که از نظر خوانندگان میگذرد.

آنپاسه روز فرصت ندارند

در سال تحصیلی ۴۹ـ۱۸ وزارت آموزش و پرورش میخواهد بالا بردن سطح معلومات عمومی و کمک و مساعدت به افراد علاقمند به تحصیل که در روز فرصت آنرا به تحصیل نداشتند برپاسازی دبیرستانهای شورای عالی آموزش و پرورش اقدام به تاسیس دبیرستان های شبانه در تهران و شهرستان های کشور نمود و امسال دومین سال فعالیت آموزشگاه های شبانه دولتی است.

آئین نامه مقررات تشکیل اجرای امتحانات در دبیرستان های شبانه دولتی طبق آئین نامه دبیرستان های دولتی روزانه میباشد.

خانم ربابه احمدی پس از ۶۵ سال نیاز به تحصیل را احساس نموده و اینك باچهار فرزند که کوچکترین آنها ۴۷ ساله است در کلاس اول دبیرستان دخترانه شبا به تحصیل مشغول است.

در سال تحصیلی جاری ۳۰۲۰۰ نفر دانش آموز در سنین و موقعیت های مختلف اجتماعی کلاس های شبانه دولتی تهران در رشته های ادبی ، طبیعی ، ریاضی ، خانه‌داری ، منشی‌گری سرگرم تحصیل میباشند.

۳۲۰۰۰ نفر از این رقم را بانوان و ۷۴۰۰ نفر را بانوان تشکیل میدهند . که در ۷۵ کار دبیرستان های شبانه از ساعت ۵ بعداز ظهر آغاز و تا ساعت ۹ شب ادامه دارد.

دبیرستان های دولتی جمعا ماهانه شهریه ۴۰۰ و ۵۰۰ ریال بابت شهریه از دانش آموزان شبانه دریافت میدارند که ده درصد از این مبلغ بابت استهلاك مربوط به دبیرستانی است که فقط در شهر شاگرد دارد و بقیه صرف حقوق کادر اداری وبقیه که عبارت از ۸۰ درصد می باشد برای حق‌التدریس دبیران دبیرستان ها اختصاص داده شده.

آنچه دانش آموزان کلاس های دبیرستان های شبانه دولتی از کارمندان وارتشاه ها ، بیماران ، پیشه‌وران ، کارمندان بازنشسته ، کارگران تشکیل میدهد. دراین کلاس ها بانوانیکه بادر آمدهای مختلف و گرفتاری های متفاوت برای تحصیل دقیقه ای وقت ندارند شرکت دارند.

شوق و ذوق افرادی که با تمام گرفتاری های روزانه‌شان که بابغلاقه‌ای چنین به تحصیل دانش دارند و خود را در ستایش و حمد خداوند میشمارند افراد اجتماع ما برای پی‌گیری در امر تحصیل باشند.

یکی از کلاس های درس شبانه یك دبیرستان دخترانه

مراسم جشن سده برپا گردید

صحنه‌ای از برگزاری مراسم جشن سده

مراسم جشن «سده» غروب روز جمعه گذشته در کوشك ورجاوند در بیستو سه کیلومتری جاده تهران ـ ورامین برگزار شد . در این مراسم گروه کثیری از زرتشتیان مقیم تهران باپرافروختن مشعل های آتش و خواندن سرودهائی از ایستا این کیش آئین ملی را جشن گرفتند .

جشن سده از عهد باستان همه ساله پنجاه روز قبل از نوروز (۱۴ بهمن) با شکوه خاصی توسط اقلیت زرتشتی و دیگر هموطنان و در نقاط مختلف کشور انجام می گیرد .

در مراسم امسال که برای دومین بار ـ باشکل های فروزان همیدای را که در وسط کوشك ایستاده شده بود آتش افروختند سرود شاهنشاهی نمایندهسازمان جوانان (جوانان نقشی) سپس خیر مقدم فرارسیدن جشن‌سده را به‌هموطنان تبریك گفت .

انگاه آقای دکتر فریدون ورجاوند بنیان گزار کوشك ورجاوند پیرامون جشن سده و قاریخچه آن سخنانی ایراد کرد و یکی از زرتشتیان انصاری ازدرجه‌بری داهائی را که درباره جشن‌سده سروده شده بود قرائت کرد .

بهنگام‌غروب آفتاب گروهی از دختر کان سپیدپوش در حالی که مشعل های‌فروزانی در دست داشتند درصفوف‌منظم در حالی که اهنك شادی توأمنه هستند در وسط کوشك ظاهر شدند و با حالتی روحانی سرودهائی از گاتاها راخواندند . دراین وقت دو موبد که‌دارای سپید برتن‌داشتند باشمل های فروزان همیدای را که در وسط کوشك ایستاده شده بود آتش بهمراه سرود شاهنشاهی نمایندهسازمان جوانان (جوانان نقشی) سپس خیر مقدم فرارسیدن جشن‌سده را به‌هموطنان تبریك گفت .

مصاحبه مطبوعاتی معاون وزارت دادگستری، درباره خانه‌های انصاف

• ۳۱۶۶ خانه انصاف و ۱۱۶ حوزه شورای داوری در سراسر کشور مشغول رسیدگی به اختلافات مردم است

آمروز آمار کارکرد و تعداد خانه های انصاف و شورای‌های داوری سراسر کشور انتشار یافت.

به موجب این آمار تا امروز ۳۱۶۶ خانه انصاف و ۱۱۶ حوزه شورای داوری در کشور افتتاح شده است و ۱۶ هزار روستائی در خانه های انصاف و یاشورو هشتاد شهرنشین باجرای عدالت درشورای‌های داوری‌شتوا هستند وتعداد روستائی که از قانون خانه های انصاف ویاشورای داوری بالغ بر پنج میلیون نفر است و هشت میلیون نفر از شهرنشینان نیز از قانون شورای‌های داوری استفاده می کنند . بیش از ۵۸۸۲۸۰ اختلاف و دعوی در خانه های انصاف از بدو تاسیس تاکنون بدورسیدگی قرارگرفته است .

شورای‌های داوری کشور که بوجود آمدن‌شان در حوزه آغازیدن شروع کرده‌اند ۳۸۲۸۰ اختلاف و دعاوی را حل وفصل کرده‌اند و مبلغ ۵۱۸۵۰۹۹۷ ریال‌جرائم‌خلافی وصول کرده‌اند آقای اسماعیل شاهرخ مدیر کل معاون وزارت دادگستری دربارهٔ مصاحبه مطبوعاتی دیروز این وزارتخانه اصل آنها‌اطلاب که‌دهان‌تشکیل یافته ترتیب قبل از انقلاب اجرای صحیح عدالت برای روستائیان ممکن نبود واختلافات روستائیان بصورت کینه باقی میماند که در نتیجه پس ازسالها روستائیان دچار کینه میشدند و این‌اختلافات هر سال هنگام برداشت‌خرمن و باغمارت باسنی پیش از ۱۰ سال باغمارت درجه و مقام و میزان حقوق و غیره در کلاشند. در یکی از کلاس های‌دبیرستان شبانه پر مربی ۵۴ ساله مانندتاش آموزان نوجوان با میل و رغبت، مصری کلاس را بعهده‌گرفته و قول از شروع کلاس گچ و تخته پاك‌کن و دفتر لباس را بانزوشه ، کارگران تشکیل میدهند. دراین کلاس ها بانوانیکه بادر آمدهای‌مختلف و گرفتاری های متفاوت برای تحصیل دقیقه ای وقت ندارند شرکت دارند.

آنچه دانش آموزان کلاس های‌دبیرستان های شبانه دولتی از کارمندان وارتشاه ها ، بیماران ، پیشه‌وران ، کارمندان بازنشسته ، کارگران تشکیل میدهند. دراین کلاس ها بانوانیکه بادر آمدهای‌مختلف و گرفتاری های متفاوت برای تحصیل دقیقه ای وقت ندارند شرکت دارند.

شوق و ذوق افرادی که با تمام گرفتاری های روزانه‌شان که بابغلاقه‌ای چنین به تحصیل دانش دارند و خود را در ستایش و حمد خداوند میشمارند افراد اجتماع ما برای پی‌گیری در امر تحصیل باشند.

سه هزارمین خانه انصاف طی مراجعه‌را برای‌قضاوت‌درکنور مشهور پرتو وزیر دادگستری در سنندرج افتتاح‌شد.

تصویب تابه جای قانون را گرفت و اولین خانه انصاف در اصفهان بطرز باشکوهی افتتاح شد.

در سال ۱۳۴۴ کنگره نمایندگان خانه های انصاف سراسر کشور در تهران تشکیل داده و نمایندگان خانه های انصاف اعتراض شرعیانی بحضور شاهنشاه آریامهر رابیدارکردند

آگهی استخدام رسمی

وزارت دادگستری طی مفاد لایحه قانونی استخدام کشوری برای تکمیل کادر پزشکی قانونی مرکز یکنفر و برای شهرستان ۱۶۸ نفر پزشك عمومی بشرح زیر اجتناب دارد کار طریق مسابقه باشرایط ذیل استخدام بنمایند.

عنوان شغل گروه موقشغلی تحصیلی
پزشك قانونی دکترای پزشکی

برای هریك از نقاط‌گرگان ، کرمانشاه ، کرمنشان ،زاهدان، بندرعباس ، یزدیکدکر و برای هریك از نقاط رشت ، تبریز ، اصفهان ، دوفان.

داوطلبان میتوانند فرم تقاضا‌تکمیل نموده همراه باقوت‌کپی مدرك تحصیلی و دو قطعه عکس ۴×۶ خودحداکثر تاه‌اورز. پس از تاریخ انتشار آخرین آگهی بایست بنظارتی بادار. کارگزینی وزارت دادگستری ارسال دارند. پزشکان موردنیاز شهرستان ها از بین داوطلبان غیر محلی انتخاب خواهند شد و پزشکان شاغل‌در صورتی میتوانند دراستحانات شرکت‌نمایند که موافقت سازمان متبوع خودرا ضمیمه نمایند. تاریخ و محل امتحان بعدا در همین روزنامه آگهی خواهد شد. ۳۱۳۷۷

وزارت دادگستری

نام خانوادگی	نام	نام پدر	شماره شناسنامه	محل تولد	تاریخ‌تولد	مدرك تحصیلی	وضع وظیفه عمومی	نشانی کامل	شماره تلفن	امضاء داوطلب

آ ـ ۷۷۳۲۴ ۳ ـ ۱

سخنرانی دربیمارستان ششم بهمن تبریز

آقای عبدالمجید مجیدی وزیرکار وامورا‌جتماعی‌هنگام سخنرانی دربیمارستان ششم بهمن تبریز

وزیرکار وامور اجتماعی :

به راهنمائیهای حکیمانه شاهنشاه آریامهر باید توجه دقیق بنمائیم وکوشا باشیم که ثمرات خدمات‌روزمره ما هرچه بیشتر وسریعتر نصیب مردم زحمتکش و ایرانیانی بشودکه بایستی دراین سرزمین باخوشبختی زندگی کنند وآینده بهتری برای تسلیهای‌آینده بسازند

مدیرعامل سازمان بیمه‌های اجتماعی :

بیمارستانی که امروز بنام نامی شاهنشاه آریامهر گشایش میباید نشانی از هم‌آهنگی ویگانگی همکاران ما درسازمان بیمه‌های اجتماعی است . امیدوارم سازمان بیمه‌های اجتماعی همگام باسایر موسسات مملکتی بتواند دراجرای منویات مبارك ملوکانه دائر برتعمیم امر درمان وتامین رفاه بیمه شدگان گامهای مولوی بردارد .

وزیر بهداشت :

بیمارستان ششم بهمن سازمان بیمه های اجتماعی در سراسر کشور ، بیمارستان شماره یك سازمان بیمه های اجتماعی در تهران ، بیمارستان شماره یك سازمان بیمه های اجتماعی در تبریز قدردانی‌ها باوجه به اهدائی که برای تامین بیمه شدگان بعمل آمده است ، تعیین شده که برای تمام مردم مزدبگیر و حقوق بگیر بدون شرایط منطقی و امروزه بیمه های اجتماعی و یا بیمه های اجتماعی و کارکنان بیمه های اجتماعی در تبریز قدردانی‌ها باوجه به اهدائی که برای تامین بیمه شدگان بعمل آمده و

نیازمندیها

تلفنهای ۳۱۱۲۲۰ـ۳۱۱۲۲۴

آگهی تلفنی
درصفحه نیازمندیها
با تلفن
۳۱۱۲۳۱
پذیرفته میشود

اتومبیل

حرید

بازرگانی کیهان
تلفن ۸۳۳۷۷۶
خریدار نقدی عمه رقم
فرش کهنه و نو جهت
صادرات‌روزوئت میدان
۲۵ شهریور

فرش طوسی ۷۰۹۰۲۹
نرلسپای کهنه‌ونوسنگین
قیمت شما را جهت
خریداری از سایرین‌بهتر
خریداری مینماید .

فروشگاه خیام ۴۸۳۳۷
خریدارفالی و قالیچه نو
وکهنه لوازم‌منزل‌بخیال
نقتی وویترین‌و اشیاء
قدیمی و فیوش بانک
کارشناس.

فروشگاه سعید سرچشمه
خرید آلات خانگی و فرشهای
سنگین قیمت ۶۶۱۹۲۷و۶۶۳۷۱۷

فروشگاه تجارتی‌تلفن۷۵۸۳۴۹
بهترین خریدار کلیه لوازمنزل
وصندوقهای ۳۷۸۳۸۴و۶۶۳۷۱۷

خریدارفروری بخیال
های‌نقتی تلفن ۴۹۳۹۲

فرش ملک
تلفن ۷۱۴۶۱۷

فروشگاه آریان تلفن ۶۹۲۸۳۴
خریدار مخمل برقی و تلفن ۰
تادیوزیون قالی و فرش‌دوب
فروش رضوی ۸۲۵۸۰۰

فرش یزد ۳۱۷۷۸۷

کارخانه‌فالیشوئی‌اطلس
باسابقه‌ومجهز تلفن ۹۶۰۳۹۸

کارخانه‌فالیشوئی‌ادیب
مجهز به کلیه وسایل ۹۵۸۹۵۰

لوله‌کشی گاز

کوکو
لوکرکش‌کارشناس‌و ساشماها
تلفن : ۶۴۲۲۸۸

گاز
پخش گاز
شرکت پوناکاز‌لاوسیو
صبح تا ۸ شب تلفن‌های
۳۹۲۳۸۹ و ۳۹۳۲۲۳

اسماگاز
« پخش‌گاز »
۴۴۸۰۲ و ۶۷۱۶۶
۶۹۷۴۵
سرویس
۶۱۲۴۷۱

BUTANE
بوتان
شرکت بوتان
از ۲ تن تا ۳ تن
پخش گاز
۹۵۳۰۵۱

OSTAD
کارخانه صنعتی استاد
پاپک دنیاتجربه
سازنده‌ومرکز تعمیر لوازم‌بانمری
صندوق‌نسوز
باچهت استثنائی
مدل‌دیگردون ۲۵۰۰ ریال
مدل‌دیگردون ۳۵۰۰ ریال
مدل‌دیگردون ۴۵۰۰ ریال
مدل‌دیگردون ۶۵۰۰ ریال
مدل‌دیگردون ۷۵۰۰ ریال
نمایشگاه‌ودفتر فروش‌تلفن
۳۱۱۲۲۴و۳۱۱۲۲۳
کارخانه‌وفروشگاه‌تلفن
۳۱۱۴۹۴و۳۱۱۴۹۵

ایران‌گاز
پرسرو‌ژه‌ساخت
تلفن ۳۱۱۲۰۱

کولر

نصب کولر
باکانال‌کشی
کامل به اقساط
تلفن ۳۱۷۷۹۸

نصب آنتن تلویزیون
اهم الکترونیک سرویس
نصب آنتن‌های امپریال
سرویسهای سیر این شرکت
همه روزه در تمام نقاط شهر
پوزه شمیرانات آماده نصب
وتنظیم کانال آموزشی
میباشد تلفن ۶۶۲۸۱۷

قوتی‌رین آنتن تلویزیون
تصویرصاف و روشن بدون‌برف‌تلفن
۳۱۱۰۰۱ ریال ۳۸۷۹۹۸
۳۲۰۷۹۹ ۱۳ـ۱

نصب آنتن فوری
تمام کانال خارجی فدا باقیمت
مناسب ۱۰۰۰۰۰ تلفن ۵۱۶۲۰۰

تعمیرات

تلویزیون

تعمیرگاه تلویزیون الکترون
تلفن ۳۷۳۶۸۴
تعمیر تلویزیونهای R.C.A
شوب‌لورنس ـ تلفن
تلفونکن و سایر مارکها با
سرویس مجهز بهترین و شعبه
شمیرانات

شرکت اهم الکترونیک
تعمیر تلویزیونهای
شوب لورنس
R.T.I. فیلیپس تلفونکن
گروندیگ و تصب کودرو
تنظیم کانال‌تلویزیون تلفن
سرویس های سیار تهران و
شمیرانات ۶۶۲۴۱۷

تلویزیون سرویس
خاورمیانه تلفن ۳۹۳۳۱۷
تلویزیون ـ رادیو ـ ضبط‌صوت
وادوات ـ ژنراتور ـ آنتن
فیلیپس ، پالیوتک ، سیبریا ،
شوب‌لورنس و غیره با سرویس
سیار در نقطه تهران .

سرویس تلویزیون‌آب
تلفن : ۵۲۶۷۲

تلویزیون شما فوری در
منزل تعمیر میشود تلفن
۹۲۰۰۴۶

فروش اتومبیل

شورلت ایمپالا
مدل ۶۹ ۳۷ شیری
چهاردر با رادیو و رمبای بدون
واسطه به فروش میرسد تلفن
۶۹۶۹۰

فورد موستانگ
فورد موستانگ مالتوان‌مدل۷۱
باتمام لوازم اضافی و رمبای
تلفن تازه ـ زیرپل ـ سیدخندان
تلفن ۷۷۳۲۷۴
۳۰۱ آ ـ ۳۲۳۱۱

خرید
زبان دست‌دوم خریداریم
تلفن۶۴۹۶۶۶و۹۰۰۰۹۰

پیکان خانه ۲۵۰ متر
شمالی خیابان پهلوی
بلوار ناهید فروش :
۶۴۶۱۸
۵ـ۱ آ ـ ۸۹۱۷

دفتر ساختمانی مقدم
خانه‌های اسطار مدرن زمین
شما را صاف کند تلفن ۸۰۱۳۱۰
میدان تلفن ۸۰۱۳۱۰

خیابان تیریت‌متری دوم
پلاک مترل ۲ خانه کدباراي
تلفن و ۷ اطاق میباشد بقیمت
۱۳۰ هزار تومان مطلوب‌بفروش
برسد تلفن ۷۵۸۶۲۷
۱ـ۱ آ ـ ۸۷۹۸

در سید خندان
خانه مستقل شخصی
ساز دوطبقه بسیار عالی
مساحت ۳۱۰ متر و
طبقه‌دارای۳ اطاق‌خواب
بزرگ با حمام کامل‌سالن
و نهار خوری با حال و
تلفن باسکوپار مجهز
بانصمام گلخانه واطاق
مستخدم به قیمت ۴۵۰
هزارتومان‌بفروش‌میرسد
سید خندان دفتر معتمدی
تلفن ۷۷۳۱۲۱
۳ـ۱ آ ـ ۸۹۴۵

خانه‌ای بمساحت ۱۵۰ متر
چشمه‌علی خیابان پهار بفروش
میرسد بتلفن ۸۲۵۵۷۴معتمدی
فرمایید

بریخیابان بهار مستغلات کاملا
شخصی‌ساز سه‌نبش بمساحت
۳۰۰ متر ۱۰ پله مغازه سه
دستگاه ـ مستغلات برمیباز بعلت
مسافرت آنی بفروش میرسد
تلفن ۸۲۵۵۷۴ مراجعه‌فرمائید.
۲ـ۱ آ ـ ۸۷۸۲

خانه‌ای کلنگ بار به اطاق
تیرآهن در پلاک طبقه آب وبرق
بمساحت ۲۴۶ متر بلاک شخت
جمشید خیابان بهار برخیابان
۱۵ متری فروری بفروش میرسد
تلفن ۸۲۵۵۷۴ مراجعه‌فرمائید.
۲ـ۱ آ ـ ۸۷۸۴

در تیران پارس
خانه‌های ویلائی به اطاق ۴
طبقه ۲ به اطاق نوساز و مدرن
با لوکسیس شوفاژ و گازبخشی
۱۵۵ تا ۲۱۵ هزار تومان نصف
تقد بقیه ۶ ماهه ۸۰۵ـ۸۹۳۰۵۸
۱ـ۱ آ ـ ۸۸۷۱

ویلای فروشی
چند دستگاه‌ویلامدرن
تنخصیص‌ساز بفروش میرسد
۷۱۶۷۴۳

ماشین آلات

ماشین آلات
۹۵۳۴۲۲

املاک و مستغلات

فروش

اراضی شاسه ۲۵۰۰ متر
شهر تیران و حومه معاملات املاک در
تاریخ ۹۳۰۰۶۰ تلفن
۸۴۲۴

خانه فروشی
در منطقه‌ای از تهران‌ساختمان
مستغلاتی با خانه فروش‌موجود
تلفن۸۲۵۶۸۵مراجعه
نمائید .
۲ـ۱ آ ـ ۸۴۲۴

خانه فروشی
شمیران ، خیابان مینا شمالی
۱۶۰ متر ۳ طبقه آب برق و
فروش میرسد تلفن ۵۰۹۳۰
۲ـ۱ آ ـ ۸۳۳۰۹

خانه‌ای بمساحت ۱۵۰ متر
شمالی پلاک طبقه باسرویس‌کامل
تزریق پیس‌کولا مفلوج‌یکصد
و پنج هزار تومان از ۵ بعداز
ظهر
۳ـ۱ آ ـ ۸۸۲۳

فروش دست‌دوم
بعلت مسافرت تعدادی لباس
زنانه دست اول و دوم خارجی
ایرانی به فروش میرسد طالبین
با تلفن ۱۳۳۸۱۰ تماس‌بگیرند.
۳ـ۱ آ ـ ۳۲۳۲۱

کرایه
دوزاوه دولت مقابل سعدی ۲
کرایه موتور ماشین تحریر
بنگاه آمر ناصر تلفن ۷۵۶۷۷۵

میل‌ودکوراسیون

پرده تیری استرچسب ۲۱۷۲۷۰

بیراهن میل ۰ ۳۱۹۵۰۰
تعویض پرچه میل ۰ ۳۱۹۵۰۰
برمه‌دوزی شیراز ۳۱۹۵۰۰

خیر

تلفن : ۶۹۹۶۰
تبریز سرشناس‌دارد فرش‌های

فروشگاه خالقی
تلفن ۳۵۲۰۹۰
فرش‌کهنه‌ونو ویخچال‌تلویزیون
لوازم منزل شما را خریداریم

فروشگاه فرش فروردین
تلفن ۶۱۱۶۵۰ و ۴۳۰۸۵۵
خریدار فرش کهنه ونو

فرش‌خواجه‌نصیر ۷۲۶۹۰
بهترین خریدار و معاوضه
فرش کهنه ونو جهت صادرات
فرش اردبیشت‌تلفن ۶۸۱۶۴
خریدار فرشهای کهنه
۷۷۷۲ـ۲ آ

شستشوی میل و فرش
کلیه سرویس سنگ پیشرو
نظافت میل و فرش با دستگاه
مخصوص بعود تلفن ۹۰۲۵۵۶

دوراکلین‌سرویس‌امریکا
شستشوی میل و فرش درمحل
وابسته بتاول ماستر ایرانکلین
تلفن ۷۵۸۳۴۰ و ۷۳۸۳۷۰ و ۷۳۸۳۷۰ و ۷۳۸۳۷۰

فروشگاه تهران کالا
خریدار بخیال برقی و
های‌نقتی تلفن ۴۹۳۹۲

فرش ملک
تلفن ۷۱۴۶۱۷

فروشگاه آریان تلفن ۶۹۲۸۳۴
خریدار مخمل برقی و تلفن ۰
تادیوزیون قالی و فرش‌دوب
فروش رضوی ۸۲۵۸۰۰

فرش یزد ۳۱۷۷۸۷

پرده کرکره
تابان
نیروی‌هوائی‌سی
متری ونوق ایستگاه
مسجد
تلفن ۷۹۵۵۱۳

پرده کرکره
امریکائی و تعمیر پرده کرکره
موسسه ورقا
تلفن ۶۴۶۸۵ ـ ۶۳۲۱۸

کف‌پوش پلاستیکی
مترمربع
۱۴ تومان
دوات ۲۰۰۰ ریال
تلفن ۳۳۳۳۰۰ـ۳۳۳۳۰۱

اثاثیه

حرید

بازرگانی کیهان
تلفن ۸۳۳۷۷۶
خریدار نقدی عمه رقم
فرش کهنه و نو جهت
صادرات‌روزوئت میدان
۲۵ شهریور

فرش طوسی ۷۰۹۰۲۹
نرلسپای کهنه‌ونوسنگین
قیمت شما را جهت
خریداری از سایرین‌بهتر
خریداری مینماید .

فروشگاه سعید سرچشمه
خرید آلات خانگی و فرشهای
سنگین قیمت ۶۶۱۹۲۷و۶۶۳۷۱۷

فروشگاه تجارتی‌تلفن۷۵۸۳۴۹
بهترین خریدار کلیه لوازمنزل
وصندوقهای ۳۷۸۳۸۴و۶۶۳۷۱۷

خریدارفروری بخیال
های‌نقتی تلفن ۴۹۳۹۲

فرش ملک
تلفن ۷۱۴۶۱۷

فروشگاه آریان تلفن ۶۹۲۸۳۴
خریدار مخمل برقی و تلفن ۰
تادیوزیون قالی و فرش‌دوب
فروش رضوی ۸۲۵۸۰۰

فرش یزد ۳۱۷۷۸۷

فروش دست‌اول
خرید و فروش جواهرات‌نقره
ساعت فرش ساعتچی مظهریان
خیابان استانبول ۱۳۳ تلفن
۳۹۱۹۰۳

لوله کشی گاز
مترمربع
۱۴ تومان
دوات ۲۰۰۰ ریال
تلفن ۳۳۳۳۰۰ـ۳۳۳۳۰۱

فروشگاه ایران فرش
تلفن ۷۷۴۹۷۲
کلیه لوازم شما بهر مبلغ
باشد بیشتر از سایرین نقد
خریداریم

یخچال
تعمیرات یخچال وازگی
تعمیرات یخچال کولر شوفاژ
۷۱۰۷۹۴

بخاری
تکنیسین آریا ۷۶۷۶۰۸
سرویس بخاری‌ایگرمکن
روکش‌کولر کانال‌ساختمان
سرویس بخاری ۱۵۰ ریال
باتل سرویس ۶۰۰ ریال تلفن
۷۸۰۱۴۵

موسسه نگین
رنگ و سرویس بخاری و
ایگرمکن تلفن ۳۰۶۱۳۶

جنرال سرویس
سرویس ایگرمکن بخاری
کولر تعمیر کلیه
تلفن ۷۱۶۱۵۱

شوفاژ
سرویس‌شوفاژو
تهویه‌گرم‌مسعود۶۴۴۸۵

تدریس خصوصی

تدریس خصوصی ،
آلمانی ، فرانسه ۶۲۱۲۳۰

ریاضی ، طبیعی ، ادبی ،
زبان آموز دانشجوی
دانشگاه تهران ۴۷۰۳۷

انگلیسی خودمان‌ندهد ماشین
تدریس توسط بانوی انگلیسی
۴۷۱۴۱

دروس ریاضی ششم ریاضی
تدریس میشود تلفن ۷۸۱۷۷۶
۱۰ـ۱ آ ـ ۳۱۹۸۱

تدریس انگلیسی توسط
فارغ‌التحصیل خارج تلفن
۳۲۹۲۵۷
۱ـ۱ آ ـ ۳۲۲۳۹

کلاس فیلمبرداری

بتقاضای عده بسیاری از
متقاضیان کلاس‌هائی به تشکیل
کلاس فیلمبرداری مبادرت
مینماید . این کلاس زیرنظر
استادان مسلم‌فیلمبرداری
دانشگاه‌های اروپا و آمریکا و
همکاری مجهزترین استودیوی
فیلمبرداری ایران تشکیل
میگردد . آزمایشهای‌مقدماتی
به استخدام جدید میشود و
شرکت در این کلاس‌آزموفیت
استخدام نمایند .

کلاس رادیو تلویزیون

دوره جدید کلاس رادیو
تلویزیون بطریقه‌ای با استفاده
از مدرنترین وسائل آموزشی
از طرف سرمهندس کارآزموده از
دوم‌دیماه‌ماه تشکیل میشود
قبلا نامنویسی کنید . بهریک
برای مونتاژ واگذار میشود .

کلاس نقشه‌کشی

دوره جدید کلاس نقشه‌کشی
کلاسهائی زیرنظر مهندسان
مطلع ودلسوز تشکیل میشود .
در این کلاسها‌برای‌مخصوص
نقشه کشی و لوازم مورد
احتیاج آموزش کار دارد . به
با شرکت در این کلاسها برای
شاگردان یکنفر در موسسات آماده
خواهید شد . قبلا نامنویسی
کنید .

کاخ دانش

خیابان نادری ، پاساژمحمد،
خیابان فرانسه ، کوچه مرجان،
تلفن ۳۷۷۷۴

آگهیهای متفرقه

شرکت نرمیان
واردکننده‌قطعات‌ژیلیان
بتجدید اعتماد نمایان
۹۵۰۱۱۱ خیابان‌لاله‌زار‌تلفن

تعمیرات

تلویزیون

تعمیرگاه تلویزیون راك
مدیر مسئول وخشوردپور
تلفن ۳۵۰۳۰۳

تعمیرگاه تلویزیون خوجهری
مدیر مسئول خوجهری
تلفن ۷۹۳۰۸۰

تعمیرگاه تلویزیون گلرانی
مدیر مسئول افراسیان
تلفن ۶۴۸۳۷۱

تعمیرگاه R.C.A. R.T.I
مدیر مسئول بحیاری
تلفن ۳۱۹۴۴۹

تعمیرگاه فیلیپس هلند
مدیر مسئول مالك
تلفن ۷۶۰۰۲۵

تعمیرگاه تلویزیون اسیا
مدیر مسئول کرماسیا
تلفن ۷۵۷۰۸۲

تعمیرگاه تلویزیون پارس
مدیر مسئول پزشکی
تلفن ۳۵۴۴۴۹

تعمیرگاه تلویزیون نرجی‌آر
مدیر مسئول فرخنگ
تلفن ۳۱۱۵۰۰

تعمیرگاه غرب‌الکترونیك
مدیر مسئول قطبی
تلفن ۷۵۴۵۰
۲ـ۱ آ ـ ۸۴۷۴

تعمیرگاه تلویزیون پارس
مدیر مسئول فرخنگ
تلفن ۳۱۱۵۰۰

تعمیرگاه غرب‌الکترونیك
مدیر مسئول قطبی
تلفن ۷۵۴۵۰
۲ـ۱ آ ـ ۸۴۷۴

آگهی تلفنی

درصفحه نیازمندیها
با تلفن
۳۱۱۲۳۱
پذیرفته میشود

اتومبیل

حرید

بازرگانی کیهان
تلفن ۸۳۳۷۷۶
خریدار نقدی عمه رقم
فرش کهنه و نو جهت
صادرات‌روزوئت میدان
۲۵ شهریور

فرش طوسی ۷۰۹۰۲۹
نرلسپای کهنه‌ونوسنگین
قیمت شما را جهت
خریداری از سایرین‌بهتر
خریداری مینماید .

فروشگاه سعید سرچشمه
خرید آلات خانگی و فرشهای
سنگین قیمت ۶۶۱۹۲۷و۶۶۳۷۱۷

فروشگاه تجارتی‌تلفن۷۵۸۳۴۹
بهترین خریدار کلیه لوازمنزل
وصندوقهای ۳۷۸۳۸۴و۶۶۳۷۱۷

خریدارفروری بخیال
های‌نقتی تلفن ۴۹۳۹۲

فرش ملک
تلفن ۷۱۴۶۱۷

فروشگاه آریان تلفن ۶۹۲۸۳۴
خریدار مخمل برقی و تلفن ۰
تادیوزیون قالی و فرش‌دوب
فروش رضوی ۸۲۵۸۰۰

فرش یزد ۳۱۷۷۸۷

فروش دست‌اول
خرید و فروش جواهرات‌نقره
ساعت فرش ساعتچی مظهریان
خیابان استانبول ۱۳۳ تلفن
۳۹۱۹۰۳

لوله کشی گاز

کوکو
لوکرکش‌کارشناس‌و ساشماها
تلفن : ۶۴۲۲۸۸

گاز
پخش گاز
شرکت پوناکاز‌لاوسیو
صبح تا ۸ شب تلفن‌های
۳۹۲۳۸۹ و ۳۹۳۲۲۳

اسماگاز
« پخش‌گاز »
۴۴۸۰۲ و ۶۷۱۶۶
۶۹۷۴۵
سرویس
۶۱۲۴۷۱

BUTANE
بوتان
شرکت بوتان
از ۲ تن تا ۳ تن
پخش گاز
۹۵۳۰۵۱

OSTAD
کارخانه صنعتی استاد
پاپک دنیاتجربه
سازنده‌ومرکز تعمیر لوازم‌بانمری
صندوق‌نسوز
باچهت استثنائی
مدل‌دیگردون ۲۵۰۰ ریال
مدل‌دیگردون ۳۵۰۰ ریال
مدل‌دیگردون ۴۵۰۰ ریال
مدل‌دیگردون ۶۵۰۰ ریال
مدل‌دیگردون ۷۵۰۰ ریال
نمایشگاه‌ودفتر فروش‌تلفن
۳۱۱۲۲۴و۳۱۱۲۲۳
کارخانه‌وفروشگاه‌تلفن
۳۱۱۴۹۴و۳۱۱۴۹۵

ایران‌گاز
پرسرو‌ژه‌ساخت
تلفن ۳۱۱۲۰۱

کولر

نصب کولر
باکانال‌کشی
کامل به اقساط
تلفن ۳۱۷۷۹۸

نصب آنتن تلویزیون
اهم الکترونیک سرویس
نصب آنتن‌های امپریال
سرویسهای سیر این شرکت
همه روزه در تمام نقاط شهر
پوزه شمیرانات آماده نصب
وتنظیم کانال آموزشی
میباشد تلفن ۶۶۲۸۱۷

قوتی‌رین آنتن تلویزیون
تصویرصاف و روشن بدون‌برف‌تلفن
۳۱۱۰۰۱ ریال ۳۸۷۹۹۸
۳۲۰۷۹۹ ۱۳ـ۱

نصب آنتن فوری
تمام کانال خارجی فدا باقیمت
مناسب ۱۰۰۰۰۰ تلفن ۵۱۶۲۰۰

تعمیرات

تلویزیون

تعمیرگاه تلویزیون الکترون
تلفن ۳۷۳۶۸۴
تعمیر تلویزیونهای R.C.A
شوب‌لورنس ـ تلفن
تلفونکن و سایر مارکها با
سرویس مجهز بهترین و شعبه
شمیرانات

شرکت اهم الکترونیک
تعمیر تلویزیونهای
شوب لورنس
R.T.I. فیلیپس تلفونکن
گروندیگ و نصب کودرو
تنظیم کانال‌تلویزیون تلفن
سرویس های سیار تهران و
شمیرانات ۶۶۲۴۱۷

تلویزیون سرویس
خاورمیانه تلفن ۳۹۳۳۱۷
تلویزیون ـ رادیو ـ ضبط‌صوت
وادوات ـ ژنراتور ـ آنتن
فیلیپس ، پالیوتک ، سیبریا ،
شوب‌لورنس و غیره با سرویس
سیار در نقطه تهران .

سرویس تلویزیون‌آب
تلفن : ۵۲۶۷۲

تلویزیون شما فوری در
منزل تعمیر میشود تلفن
۹۲۰۰۴۶

فروش اتومبیل

شورلت ایمپالا
مدل ۶۹ ۳۷ شیری
چهاردر با رادیو و رمبای بدون
واسطه به فروش میرسد تلفن
۶۹۶۹۰
۳ـ۱ آ ـ ۸۹۳۳

فورد موستانگ
فورد موستانگ مالتوان‌مدل۷۱
باتمام لوازم اضافی و رمبای
تلفن ۷۷۳۲۷۴
۳ـ۱ آ ـ ۳۲۳۱۱

خرید
زبان دست‌دوم خریداریم
تلفن۶۴۹۶۶۶و۹۰۰۰۹۰

پیکان خانه ۲۵۰ متر
شمالی خیابان پهلوی
بلوار ناهید فروش :
۶۴۶۱۸
۵ـ۱ آ ـ ۸۹۱۷

دفتر ساختمانی مقدم
خانه‌های اسطار مدرن زمین
شما را صاف کند تلفن ۸۰۱۳۱۰
میدان تلفن ۸۰۱۳۱۰

خیابان تیریت‌متری دوم
پلاک مترل ۲ خانه کدباراي
تلفن و ۷ اطاق میباشد بقیمت
۱۳۰ هزار تومان مطلوب‌بفروش
برسد تلفن ۷۵۸۶۲۷
۱ـ۱ آ ـ ۸۷۹۸

در سید خندان
خانه مستقل شخصی
ساز دوطبقه بسیار عالی
مساحت ۳۱۰ متر و
طبقه‌دارای۳ اطاق‌خواب
بزرگ با حمام کامل‌سالن
و نهار خوری با حال و
تلفن باسکوپار مجهز
بانصمام گلخانه واطاق
مستخدم به قیمت ۴۵۰
هزارتومان‌بفروش‌میرسد
سید خندان دفتر معتمدی
تلفن ۷۷۳۱۲۱
۳ـ۱ آ ـ ۸۹۴۵

خانه‌ای بمساحت ۱۵۰ متر
چشمه‌علی خیابان پهار بفروش
میرسد بتلفن ۸۲۵۵۷۴معتمدی
فرمایید

بریخیابان بهار مستغلات کاملا
شخصی‌ساز سه‌نبش بمساحت
۳۰۰ متر ۱۰ پله مغازه سه
دستگاه ـ مستغلات برمیباز بعلت
مسافرت آنی بفروش میرسد
تلفن ۸۲۵۵۷۴ مراجعه‌فرمائید.
۲ـ۱ آ ـ ۸۷۸۲

خانه‌ای کلنگ بار به اطاق
تیرآهن در پلاک طبقه آب وبرق
بمساحت ۲۴۶ متر بلاک شخت
جمشید خیابان بهار برخیابان
۱۵ متری فروری بفروش میرسد
تلفن ۸۲۵۵۷۴ مراجعه‌فرمائید.
۲ـ۱ آ ـ ۸۷۸۴

در تیران پارس
خانه‌های ویلائی به اطاق ۴
طبقه ۲ به اطاق نوساز و مدرن
با لوکسیس شوفاژ و گازبخشی
۱۵۵ تا ۲۱۵ هزار تومان نصف
تقد بقیه ۶ ماهه ۸۰۵ـ۸۹۳۰۵۸
۱ـ۱ آ ـ ۸۸۷۱

ویلای فروشی
چند دستگاه‌ویلامدرن
تنخصیص‌ساز بفروش میرسد
۷۱۶۷۴۳

ماشین آلات

ماشین آلات
۹۵۳۴۲۲

املاک و مستغلات

فروش

اراضی شاسه ۲۵۰۰ متر
شهر تیران و حومه معاملات املاک در
تاریخ ۹۳۰۰۶۰ تلفن
۸۴۲۴

خانه فروشی
در منطقه‌ای از تهران‌ساختمان
مستغلاتی با خانه فروش‌موجود
تلفن۸۲۵۶۸۵مراجعه
نمائید .
۲ـ۱ آ ـ ۸۴۲۴

خانه فروشی
شمیران ، خیابان مینا شمالی
۱۶۰ متر ۳ طبقه آب برق و
فروش میرسد تلفن ۵۰۹۳۰
۲ـ۱ آ ـ ۸۳۳۰۹

خانه‌ای بمساحت ۱۵۰ متر
شمالی پلاک طبقه باسرویس‌کامل
تزریق پیس‌کولا مفلوج‌یکصد
و پنج هزار تومان از ۵ بعداز
ظهر
۳ـ۱ آ ـ ۸۸۲۳

فروش دست‌دوم
بعلت مسافرت تعدادی لباس
زنانه دست اول و دوم خارجی
ایرانی به فروش میرسد طالبین
با تلفن ۱۳۳۸۱۰ تماس‌بگیرند.
۳ـ۱ آ ـ ۳۲۳۲۱

کرایه
دوزاوه دولت مقابل سعدی ۲
کرایه موتور ماشین تحریر
بنگاه آمر ناصر تلفن ۷۵۶۷۷۵

میل‌ودکوراسیون

پرده تیری استرچسب ۲۱۷۲۷۰

بیراهن میل ۰ ۳۱۹۵۰۰
تعویض پرچه میل ۰ ۳۱۹۵۰۰
برمه‌دوزی شیراز ۳۱۹۵۰۰

خیر

تلفن : ۶۹۹۶۰
تبریز سرشناس‌دارد فرش‌های

فروشگاه خالقی
تلفن ۳۵۲۰۹۰
فرش‌کهنه‌ونو ویخچال‌تلویزیون
لوازم منزل شما را خریداریم

فروشگاه فرش فروردین
تلفن ۶۱۱۶۵۰ و ۴۳۰۸۵۵
خریدار فرش کهنه ونو

فرش‌خواجه‌نصیر ۷۲۶۹۰
بهترین خریدار و معاوضه
فرش کهنه ونو جهت صادرات
فرش اردبیشت‌تلفن ۶۸۱۶۴
خریدار فرشهای کهنه
۷۷۷۲ـ۲ آ

شستشوی میل و فرش
کلیه سرویس سنگ پیشرو
نظافت میل و فرش با دستگاه
مخصوص بعود تلفن ۹۰۲۵۵۶

دوراکلین‌سرویس‌امریکا
شستشوی میل و فرش درمحل
وابسته بتاول ماستر ایرانکلین
تلفن ۷۵۸۳۴۰ و ۷۳۸۳۷۰ و ۷۳۸۳۷۰ و ۷۳۸۳۷۰

فروشگاه سعید سرچشمه
خرید آلات خانگی و فرشهای
سنگین قیمت ۶۶۱۹۲۷و۶۶۳۷۱۷

فروشگاه تجارتی‌تلفن۷۵۸۳۴۹
بهترین خریدار کلیه لوازمنزل
وصندوقهای ۳۷۸۳۸۴و۶۶۳۷۱۷

خریدارفروری بخیال
های‌نقتی تلفن ۴۹۳۹۲

فرش ملک
تلفن ۷۱۴۶۱۷

فروشگاه آریان تلفن ۶۹۲۸۳۴
خریدار مخمل برقی و تلفن ۰
تادیوزیون قالی و فرش‌دوب
فروش رضوی ۸۲۵۸۰۰

فرش یزد ۳۱۷۷۸۷

آگهی تلفنی

درصفحه نیازمندیها
با تلفن
۳۱۱۲۳۱
پذیرفته میشود

اتومبیل

حرید

بازرگانی کیهان
تلفن ۸۳۳۷۷۶
خریدار نقدی عمه رقم
فرش کهنه و نو جهت
صادرات‌روزوئت میدان
۲۵ شهریور

فرش طوسی ۷۰۹۰۲۹
نرلسپای کهنه‌ونوسنگین
قیمت شما را جهت
خریداری از سایرین‌بهتر
خریداری مینماید .

فروشگاه سعید سرچشمه
خرید آلات خانگی و فرشهای
سنگین قیمت ۶۶۱۹۲۷و۶۶۳۷۱۷

فروشگاه تجارتی‌تلفن۷۵۸۳۴۹
بهترین خریدار کلیه لوازمنزل
وصندوقهای ۳۷۸۳۸۴و۶۶۳۷۱۷

خریدارفروری بخیال
های‌نقتی تلفن ۴۹۳۹۲

فرش ملک
تلفن ۷۱۴۶۱۷

فروشگاه آریان تلفن ۶۹۲۸۳۴
خریدار مخمل برقی و تلفن ۰
تادیوزیون قالی و فرش‌دوب
فروش رضوی ۸۲۵۸۰۰

فرش یزد ۳۱۷۷۸۷

فروش دست‌اول
خرید و فروش جواهرات‌نقره
ساعت فرش ساعتچی مظهریان
خیابان استانبول ۱۳۳ تلفن
۳۹۱۹۰۳

لوله کشی گاز

کوکو
لوکرکش‌کارشناس‌و ساشماها
تلفن : ۶۴۲۲۸۸

گاز
پخش گاز
شرکت پوناکاز‌لاوسیو
صبح تا ۸ شب تلفن‌های
۳۹۲۳۸۹ و ۳۹۳۲۲۳

اسماگاز
« پخش‌گاز »
۴۴۸۰۲ و ۶۷۱۶۶
۶۹۷۴۵
سرویس
۶۱۲۴۷۱

BUTANE
بوتان
شرکت بوتان
از ۲ تن تا ۳ تن
پخش گاز
۹۵۳۰۵۱

OSTAD
کارخانه صنعتی استاد
پاپک دنیاتجربه
سازنده‌ومرکز تعمیر لوازم‌بانمری
صندوق‌نسوز
باچهت استثنائی
مدل‌دیگردون ۲۵۰۰ ریال
مدل‌دیگردون ۳۵۰۰ ریال
مدل‌دیگردون ۴۵۰۰ ریال
مدل‌دیگردون ۶۵۰۰ ریال
مدل‌دیگردون ۷۵۰۰ ریال
نمایشگاه‌ودفتر فروش‌تلفن
۳۱۱۲۲۴و۳۱۱۲۲۳
کارخانه‌وفروشگاه‌تلفن
۳۱۱۴۹۴و۳۱۱۴۹۵

ایران‌گاز
پرسرو‌ژه‌ساخت
تلفن ۳۱۱۲۰۱

کولر

نصب کولر
باکانال‌کشی
کامل به اقساط
تلفن ۳۱۷۷۹۸

نصب آنتن تلویزیون
اهم الکترونیک سرویس
نصب آنتن‌های امپریال
سرویسهای سیر این شرکت
همه روزه در تمام نقاط شهر
پوزه شمیرانات آماده نصب
وتنظیم کانال آموزشی
میباشد تلفن ۶۶۲۸۱۷

قوتی‌رین آنتن تلویزیون
تصویرصاف و روشن بدون‌برف‌تلفن
۳۱۱۰۰۱ ریال ۳۸۷۹۹۸
۳۲۰۷۹۹ ۱۳ـ۱

نصب آنتن فوری
تمام کانال خارجی فدا باقیمت
مناسب ۱۰۰۰۰۰ تلفن ۵۱۶۲۰۰

تعمیرات

تلویزیون

تعمیرگاه تلویزیون الکترون
تلفن ۳۷۳۶۸۴
تعمیر تلویزیونهای R.C.A
شوب‌لورنس ـ تلفن
تلفونکن و سایر مارکها با
سرویس مجهز بهترین و شعبه
شمیرانات

شرکت اهم الکترونیک
تعمیر تلویزیونهای
شوب لورنس
R.T.I. فیلیپس تلفونکن
گروندیگ و نصب کودرو
تنظیم کانال‌تلویزیون تلفن
سرویس های سیار تهران و
شمیرانات ۶۶۲۴۱۷

تلویزیون سرویس
خاورمیانه تلفن ۳۹۳۳۱۷
تلویزیون ـ رادیو ـ ضبط‌صوت
وادوات ـ ژنراتور ـ آنتن
فیلیپس ، پالیوتک ، سیبریا ،
شوب‌لورنس و غیره با سرویس
سیار در نقطه تهران .

سرویس تلویزیون‌آب
تلفن : ۵۲۶۷۲

تلویزیون شما فوری در
منزل تعمیر میشود تلفن
۹۲۰۰۴۶

فروش اتومبیل

شورلت ایمپالا
مدل ۶۹ ۳۷ شیری
چهاردر با رادیو و رمبای بدون
واسطه به فروش میرسد تلفن
۶۹۶۹۰
۳ـ۱ آ ـ ۸۹۳۳

فورد موستانگ
فورد موستانگ مالتوان‌مدل۷۱
باتمام لوازم اضافی و رمبای
تلفن ۷۷۳۲۷۴
۳ـ۱ آ ـ ۳۲۳۱۱

خرید
زبان دست‌دوم خریداریم
تلفن۶۴۹۶۶۶و۹۰۰۰۹۰

پیکان خانه ۲۵۰ متر
شمالی خیابان پهلوی
بلوار ناهید فروش :
۶۴۶۱۸
۵ـ۱ آ ـ ۸۹۱۷

دفتر ساختمانی مقدم
خانه‌های اسطار مدرن زمین
شما را صاف کند تلفن ۸۰۱۳۱۰
میدان تلفن ۸۰۱۳۱۰

خیابان تیریت‌متری دوم
پلاک مترل ۲ خانه کدباراي
تلفن و ۷ اطاق میباشد بقیمت
۱۳۰ هزار تومان مطلوب‌بفروش
برسد تلفن ۷۵۸۶۲۷
۱ـ۱ آ ـ ۸۷۹۸

در سید خندان
خانه مستقل شخصی
ساز دوطبقه بسیار عالی
مساحت ۳۱۰ متر و
طبقه‌دارای۳ اطاق‌خواب
بزرگ با حمام کامل‌سالن
و نهار خوری با حال و
تلفن باسکوپار مجهز
بانصمام گلخانه واطاق
مستخدم به قیمت ۴۵۰
هزارتومان‌بفروش‌میرسد
سید خندان دفتر معتمدی
تلفن ۷۷۳۱۲۱
۳ـ۱ آ ـ ۸۹۴۵

خانه‌ای بمساحت ۱۵۰ متر
چشمه‌علی خیابان پهار بفروش
میرسد بتلفن ۸۲۵۵۷۴معتمدی
فرمایید

بریخیابان بهار مستغلات کاملا
شخصی‌ساز سه‌نبش بمساحت
۳۰۰ متر ۱۰ پله مغازه سه
دستگاه ـ مستغلات برمیباز بعلت
مسافرت آنی بفروش میرسد
تلفن ۸۲۵۵۷۴ مراجعه‌فرمائید.
۲ـ۱ آ ـ ۸۷۸۲

خانه‌ای کلنگ بار به اطاق
تیرآه

ورزش

میدان دام بندر شاهپور آماده بهره برداری شد

سازمان گوشت کشور بهره برداری از پل هوائی میدان‌دام بندرشاهپور جهت‌انتقال (گوسفندان زنده استرالیائی از کشتی به میدان دام) آغازنمود میدان دام بندرشاهپور که مساحتی در حدود بیست هزار مترمربع را دربرگرفته برابر طرح سازمان گوشت کشور و با نظارت وزارت تولیدات کشاورزی و مواد مصرفی ساخته شده و محوطه سر پوشیده میدان گنجایش حدود پانزده هزار رأس گوسفند را داراست و گوسفندان زنده‌را از گرمای شدید تابستان جنوب مصون نگاه میدارد انبار این میدان که همیشه از علوفه مناسب مملو می باشد می تواند از تعداد گوسفند فوق بمدت بیست روز پذیرائی نماید وجود این میدان و انبار و سایر تاسیسات عرضه گوشت را به نقاط مختلف کشور در حد متعادل نگهمیدارد بنابااظهار نماینده سازمان گوشت در بندر شاهپور چنانچه نقایص کوچکی که‌حین‌عمل و نگهداری دام بچشم‌خورده برطرف گردداین‌میدان می تواند حداقل گوشت سه روز شهر طهران را به‌تنهائی ذخیره کند و علاوه برتامین گوشت‌طهران بشهرستانهای اصفهان و شیراز و مشهد نیزدرمواقع لزوم گوسفند فرستاده می شود . عکس بالاپل‌هوائی میدان دام بندر شاهپور را پس‌از افتتاح هنگام‌حمل تعدادی دام از اسکله ۳به میدان نشان میدهد . چندتن از مامورین سازمان گوشت کشور نیز در عکس دیده میشوند .

آ ـ ۷۱۶۸۴

پنجشنبه این هفته سراستانلی ماتیوز به ایران خواهد آمد

یکشنبه هفته آینده، ماتیوز در یک مسابقه فوتبال در امجدیه شرکت خواهد کرد

ماتیوز طی اقامت خود در ایران همراه باتیمهای کارگر آبادان در آبادان وباتیم تاج در تهران دو مسابقه خواهد داد

بعد ازظهر یکشنبه هفته‌آینده مصادف‌باعیدقربان «سراستانلی‌ـ ماتیوس» بازیکن مشهور وسابق تیم ملی فوتبال انگلستان در پست گوش راست تیم فوتبال باشگاه تاج‌تهران‌در یک‌مسابقه فوتبال دراستادیوم‌امجدیه‌شرکت خواهد کرد . تیم مقابل تاج هنوز برگزیده‌نشده است،لیکن به احتمال بسیار یک تیم منتخب فدراسیون فوتبال ایران حریف استانلی ماتیوز و تیم تاج دراین دیدار دوستانه خواهد بود .

سراستانلی ماتیوز که دربیست ساله اخیریکی از بهترین گوش راستهای جوان بوده و تا مرز چهل سالگی در خدمت تیم ملی فوتبال انگلستان بود، بیش از ۵۵ بار پیراهن ملی انگلیس را به تن کرده است .

تلاش شده است که در بازی نمایشی سراستانلی ماتیوز در تیم تاج‌در مسابقه یکشنبه‌آینده بیش از هرچیزیک بازی‌ایده‌آل برای‌فوتبالیست‌های جوان‌ایرانی باشد .

سراستانلی ماتیوزپنج شنبه‌این هفته برای دیدار کوتاهی از ایران از کویت وارد آبادان خواهد شد، وی بدعوت شرکت نفت برای این دیدار به ایران خواهد آمدو از جمله برنامه های سراستانلی‌ماتیوزدر آبادان شرکت اودریک کلاس آموزشی برای بازیکنان‌تیم‌فوتبال کارگر آبادان‌است،باحتمال‌بسیار ماتیوز عصر جمعه هفته آینده نیز در تیم کارگر آبادان یک بازی‌در برابر تیم فوتبال تاج‌این شهر انجام خواهد داد .

چهره‌بزرگ فوتبال انگلیس که قبلا اعلام شده بود جورج‌بست فوتبالیست مشهور تیم منچستر ـ یونایتد نیز او راهمراهی خواهد کرد ، شنبه آینده با هواپیمابه تهران خواهد آمد،وی‌در تهران نیز در یک کلاس آموزشی‌برای بازیکنان تیم‌ملی فوتبال جوانان شرکت خواهد کرد .

سراستانلی ماتیوز که این‌اواخر در مالت به عنوان مربی فوتبال بکار مشغول شده است نخست کار خود را در فوتبال ازباشگاه استوک‌سیتی انگلستان که حالا گوردون بنکس دروازه‌بان تیم ملی ، عضو آنست ، شروع کرد، وی متولد این‌شهرنیزمی باشد. ماتیوز درسال۱۹۵۱ استوک‌سیتی را ترک کرد و به بلاکپول‌رفت.

او اکنون در ۵۵ سالگی هنوز وقتی که قدم به زمین بازی می گذارد، همه خصوصیات تحسین انگیز خود رادر حین کار باتوپ حفظ کرده واکثرا در این سن نیز از بازی فوتبال دوری نمی کند ! در سال ۱۹۷۰ او ضمن سفر های متعددش به کشور های مختلف دنیا ، در اکثرانها در مسابقاتی‌نیز شرکت کرد که بیش از همه در مالت در سال گذشته با به‌توپ زده است،وی در آلمان غربی ، یوگوسلاوی وانگلستان نیز در سال گذشته در مسابقاتی شرکت کرد .

دنیای ورزش منتشر شد

روژه کولون، رئیس فدراسیون بین‌المللی کشتی درگذشت

روز گذشته روژه کولون رئیس فدراسیون بین‌المللی کشتی اماتوری جهان درسن شصت سالگی در شهر لوزان در سویس در گذشت . حادثه مرگ این چهره بزرگ و سرشناس ورزش فرانسه و جهان بقدری غیر منتظره‌بود که تمام اخبار ورزشی فرانسه را تحت‌الشعاع خود قرار داد. کنت ژان‌دوپیومون ، رئیس کمیته‌بین‌المللی المپیک‌فرانسه و معاون کمیته بین‌المللی المپیک در این باره اظهار داشت :

ـ با مرگ‌روژه کولون یک ورزشکار بزرگ بدرود زندگی گفته است . او زندگی خود را وقف ورزش نموده بود و اکنون برای جانشینی او دشواری زیادی در پیش‌خواهد بود .

کولون تا روز قبل از مرگش همچنان بکار مشغول بود و از سال ۱۹۵۴ به جای «باریر» پست ریاست فدراسیون کشتی فرانسه را در دست گرفت و طی این‌مدت در کشورخودش به ورزش کشتی حیات‌تازه‌ای بخشید . همچنانکه‌فدراسیون بین‌المللی کشتی نیزبرهبری او طی سالهای ریاست او، موقعیت بین‌المللی جدیدی یافته بود .

مرگ روژه کولون بنا به گزارش پزشکی براثر سکته قلبی رخ داد . وی در سال ۱۹۰۹ متولد شده بود و از سال ۱۹۵۹ نیز به ریاست فدراسیون‌بین‌المللی کشتی که از مهمترین فدراسیون های جهانی محسوب‌میشود ودران ۸۸ کشور عضو می باشند برگزیده شد .

روژه کولون قبل از احراز مقام ریاست فدراسیون کشتی کشورش خود یک قهرمان کشتی بود.وسپس‌بکار داوری در این‌رشته روی کرده‌بود. کولون در سال های آخر زندگی‌اش همیشه در لوزان سکونت داشت ودرتمام‌مجامع مهم‌ورزشی وبین‌المللی‌شرکت می‌جست .

موتور پمپ دیزل
مارگو

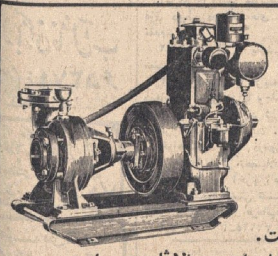

دیزل مارگو محکمترین و با صرفه‌ترین موتور پمپ دنیاست.
موتور پمپ دیزلی ثابت و سیار مارگو جهت آبیاری از ۱½ ـ ۲ اینچ به بالا ثابت و سیار سانتریفوژ و سوپاپ سرخود موجود است. لوازم یدکی و سرویس سیار همه جا در دسترس مصرف کنندگان است.

ساخت کارخانجات معظم کرلوسکار اویل انجینز لیمیتد ـ پونا ـ اینديا

کلیه محصولات کارخانجات کرلوسکار را در نمایشگاه جدید ایران مارگو ملاحظه فرمائید
تهران ـ خیابان آیزنهاور شماره ۲۱۶ الی ۲۲۲ (بین چهارراه کندی و اسکندری) تلفن : ۹۵۵۷۷۸ ـ ۹۶۰۳۶۳
Kirloskar Margo
(Issued in conjunction with the Engineering Export Promotion Council Calcutta INDIA)

تیراندازی پلیس در زمین فوتبال

لاس پالماس (جزایر کاناری) ـ بعد از ظهر دیروز در یک مسابقه فوتبال که بین دو تیم محلی «آرینا» و «اسکالریتاس» انجام میشد بعلت حمله ناگهانی یک تماشاگر خشمگین به داور مسابقه ، پلیس مجبور به دخالت در زمین بازی وتیراندازی گردید . بطوریکه این تماشاگر ۳۷ ساله که فرانسیسکو رودریگوز نگرین نام دارد بشدت زخمی شد و روانه بیمارستان گردید .

حادثه وقتی روی داد که تیم اسکالریتاس در وقت اضافی مسابقه موفق به زدن گل برتری خود گردید و نتیجه مسابقه «۱ـ۲» بسود این تیم تغییر کرد ، تماشاگر خشمگین مدعی بود که داور مسابقه این گل رابه علت آفساید می‌توانسته نپذیرد ، در حالیکه برخلاف مقررات مسابقات این کار راانجام داده است !

شوروی وکره شمالی در هفته المپیک زمستانی

* توکیو : تیم ۱۱ نفری کره شمالی برای شرکت در بازیهای پرو المپیک زمستانی سال ۱۹۷۲ وارد ژاپن شدند .
گروه کره شمالی مرکب از ۵ همراه و ۶ دختر ورزشکار میباشند که در بازیها شرکت خواهند کرد .
تیم ۱۱ نفری شوروی نیز برای شرکت دراین بازیهای پرو المپیک ، هفته آینده وارد ژاپن خواهد شد .
در تیم شوروی ۶ قهرمان جهان حضور دارند .

آغاسی درانجمن

سه شنبه هفته آینده ، آغاسی هنرمند محبوب و برگزیده مردم‌درجشن‌هفتگی انجمن شرکت خواهد کرد . کلیه خوانندگان مجله باارائه آخرین شماره مجله و اعضای انجمن با ارائه کارت عضویت میتوانند کارت‌رایگان شرکت در جشن را هر روز صبح و عصر از دبیرخانه انجمن (بهار شمالی ـ شماره ۲۵۶ ـ تلفن ۷۵۶۸۳۱) دریافت‌دارند. مدت توزیع کارت، تا عصر دوشنبه است .

نوبت اول

حوزه ۱۴ ناحیه ٤

آگهی برای اطلاع عموم دراجرای قانون نوسازی وعمران شهری

باطلاع کلیه مالکین و صاحبان املاک و عرصه و صاحبان حقوق قانونی مربوطه واقع در محدوده زیر از حوزه ۱۴ ناحیه٤ شهرداری پایتخت:

شمالا ـ جنوب خیابان سینا از کوچه شهبازی تا خیابان خرمشهر.

شرقا ـ غرب خیابان خرمشهر از خیابان سیناتا کوچه‌هاشمی (دوم که شمالی است) جنوب کوچه هاشمی از خیابان‌خرمشهر تا خیابان آذرخشی (سوم که شرقی است) غرب‌خیابان آذرخشی از کوچه هاشمی تاخیابان قزوین (چهارم‌که جنوبی است) شمال خیابان قزوین از خیابان آذرخشی تا خیابان فرشید (پنجم که شرقی است) غرب خیابان فرشید از خیابان قزوین تاکوچه نوری (ششم که شمالی است) جنوب کوچه نوری (افشار) از خیابان فرشید تاخیابان نوذری (هفتم که شرقی است) غرب خیابان‌نوذری از کوچه آفشار تا کوچه سعدی (هشتم که شمالی است) جنوب کوچه سعدی وکوچه صادق خان از خیابان نوذری تا خیابان استخر (نهم که شرقی است) غرب خیابان استخر از کوچه‌صادق خان تاکوچه شریفی (دهم که جنوبی است) شمال کوچه‌شریفی (نامی) از خیابان استخر تا خیابان نوذری (یازدهم که شرقی است) غرب خیابان نوذری ازکوچه شریفی (نامی) تا خیابان راه پیما .

جنوبا ـ شمال خیابان راه‌پیما از خیابان نوذری تا خیابان حق‌شناس .

غربا ـ شرق خیابان حق‌شناس از خیابان راه‌پیما تا خیابان قزوین (دوم که جنوبی است) شمال خیابان قزوین از خیابان حق‌شناس تاکوی صفائی (سوم که غربی است) شرق‌کوی صفائی از خیابان قزوین تاکوی علمدار (چهارم، که شمالی است) جنوب کوی علمدار از کوی صفائی تاخیابان نواب (پنجم که غربی‌است) شرق‌خیابان‌نواب ازکوی علمدارتا کوچه‌ملک‌آرا (ششم‌که شمالی است) جنوب کوچه ملک‌آرا از خیابان نواب تا خیابان یخچال (هفتم که غربی است) شرق خیابان یخچال از کوچه ملک‌آرا تا کوچه نو (هشتم که شمالی است) جنوب کوچه نو از خیابان یخچال تاکوچه آقا حسینی (نهم که غربی است) شرق کوچه آقا حسینی از کوچه نوتا کوچه سالاراعظم (دهم که غربی‌است) شرق کوچه سالاراعظم از کوچه آقا حسینی تا کوچه شریعت یازدهم که شمالی است) جنوب کوچه شریعت از کوچه‌سالار ـ اعظم تاکوچه معمار (دوازدهم که غربی است) شرق کوچه‌معمار از کوچه شریعت تاخیابان سالار (سیزدهم که جنوبی‌است)شمال خیابان سالار از کوچه معمار تاکوچه شهبازی (چهاردهم که غربی است)شرق کوچه شهبازی از خیابان سالار تا خیابان سینا.

میرساند که ممیزی منطقه مزبور پایان یافته است از کلیه مودیان محترم دعوت میشود یا مراجعه به واحد سازمان ممیزی ودرآمدنوسازی ناحیه ٤ واقع در خیابان قزوین چهار راه عباسی نبش خیابان مستشاری جنب بانک صادرات طبقه سوم از نتیجه ممیزی املاک خود که در تابلو اعلانات الصاق گردیده است اطلاع حاصل فرمایند در صورتیکه مودیان به نتیجه ممیزی اعتراض قانونی داشته باشند میتوانند با توجه به تبصره ۲ ماده۴ قانون نوسازی و عمران شهری عوارض مورد قبول خود را به حساب «۱۵۰۰۰» که توسط بانک مرکزی ایران در تمام‌شعب بانک ملی ایران در تهران مفتوح گردیده است پرداخت ورسید آنرا به ضمیمه نامه‌ای متضمن‌موارد اعتراض باذکر دلیل واستناد بمدارک که پیوست اعتراض‌نامه خواهند نمود حداکثر ظرف‌مدت‌چهار ماه سازمان ممیزی ودرآمد نوسازی‌شهرداری پایتخت واقع در خیابان روزولت میدان ۲۵ شهریور خیابان نمونه کاشی ۷۷ تسلیم دارند ، در صورتی که عوارض ملک‌خود را قبل از پایان مدت مقرر در قانون نوسازی و عمران شهری پرداخته‌اند با توجه به تبصره ۲ ماده ۱۰قانون نوسازی و عمران شهری ده‌درصد عوارض آنسال‌به‌عنوان جایزه بنفع آنان منظور و از حساب کسر خواهد شد .

سازمان ممیزی ودرآمد نوسازی
آ ـ ۷۲۰۹٤ ـ ۱ ـ ۳

نوبت اول

حوزه ۱۰ از ناحیه ٤

آگهی برای اطلاع عموم دراجرای قانون نوسازی وعمران شهری

باطلاع کلیه مالکین و صاحبان املاک و عرصه و صاحبان‌حقوق قانونی مربوطه واقع در محدوده زیر از حوزه ۱۰ ناحیه ۰٤ شهرداری پایتخت :

شمالا ـ جنوب خیابان قزوین از خیابان شیروخورشید تا خیابان حق‌شناس (دوم که شرقی است) غرب خیابان‌حق‌شناس ازخیابان قزوین تاخیابان راه‌پیما (سوم که‌شمالی است) جنوب‌خیابان‌راه‌پیما از خیابان حق‌شناس تا خیابان نوذری (چهارم که غربی است) شرق خیابان نوذری از خیابان راه‌پیما تاکوچه نامی (پنجم که شمالی است) جنوب کوچه نامی‌از خیابان نوذری‌تا خیابان استخر و شرق خیابان استخر از کوچه نامی تا کوچه سرهنگ بهبهانی‌و جنوب کوچه سرهنگ بهبهانی از خیابان استخر تا کوچه حمام (ششم که شرقی‌است) غرب کوچه حمام از کوچه سرهنگ‌بهبهانی تا خیابان راه‌پیما (هفتم که‌شمالی است) جنوب خیابان راه‌پیما از کوچه حمام تا خیابان قوام‌الدفتر .

شرقا ـ غرب خیابان قوام‌الدفتر از خیابان راه‌پیما تاکوچه شاهمیری .

جنوبا ـ شمال کوچه شاهمیری از خیابان قوام‌الدفتر تا خیابان استخر (دوم که شرقی است) غرب خیابان استخر از کوچه شاهمیری تا خیابان شیروخورشید (سوم که جنوبی است) شمال خیابان شیروخورشید از خیابان استخر تا خیابان عباسی(چهارم که شرقی است) غرب خیابان عباسی از خیابان شیروخورشیدتا کوچه حق‌شناس (پنجم که جنوبی‌است) شمال کوچه حق‌شناس از خیابان عباسی تا خیابان حق‌شناس (ششم که شرقی است)غرب خیابان حق‌شناس از کوچه حق‌شناس تا خیابان میرفندرسکی (هفتم که جنوبی‌است) شمال خیابان‌میرفندرسکی و نهر فیروزآباد از خیابان حق‌شناس تاکوچه کمیانی.

غربا ـ شرق کوچه کمیانی از نهر فیروزآباد تا خیابان شیرو خورشید و شمال خیابان شیروخورشید از کوچه کمیانی تاخیابان قزوین.

میرساند که ممیزی منطقه مزبور پایان یافته است از کلیه مودیان محترم دعوت میشود با مراجعه به‌واحد سازمان ممیزی‌و درآمد نوسازی ناحیه ۰٤ واقع در خیابان قزوین چهارراه عباسی نبش خیابان مستشاری جنب بانک صادرات طبقه سوم از نتیجه ممیزی املاک خود که در تابلو اعلانات‌الصاق گردیده است اطلاع حاصل فرمایند در صورتی که مودیان به نتیجه ممیزی اعتراض قانونی داشته باشند می‌توانند با توجه به‌تبصره ۲ماده ۸ قانون نوسازی و عمران شهری عوارض مورد قبول خود را به حساب ۱۵۰۰۰ که توسط بانک مرکزی ایران در تمام شعب بانک ملی ایران در تهران مفتوح گردیده است پرداخت ورسید آنرا به ضمیمه نامه‌ای متضمن‌موارد اعتراض باذکر دلیل واستناد به مدارک که پیوست اعتراض‌نامه خواهند نمود حداکثر ظرف مدت‌چهار ماه به‌سازمان ممیزی ودرآمد نوسازی‌شهرداری پایتخت واقع در خیابان روزولت میدان ۲۵ شهریور خیابان نمونه کاشی ۷۷تسلیم دارند ، در صورتی که عوارض ملک‌خود را قبل از پایان مدت مقرر در قانون نوسازی و عمران شهری پرداخته‌اند با توجه به تبصره ۲ ماده ۱۰قانون نوسازی و عمران شهری ده درصد عوارض آنسال‌به‌عنوان جایزه بنفع آنان منظور و از حساب کسر خواهد شد .

سازمان ممیزی و درآمدنوسازی
آ ـ ۷۲۰۹٤ ـ ۱ ـ ۳

نوبت اول

حوزه ۱۴ ناحیه ۷

آگهی برای اطلاع عموم دراجرای قانون نوسازی وعمران شهری

باطلاع مالکین وصاحبان املاک و عرصه و صاحبان حقوق قانونی مربوطه واقع‌درمحدوده زیر از حوزه ۱۴ ناحیه ۷ شهرداری پایتخت :

شمالا ـ جنوب کوچه حمیدی از باند فرودگاه قلعه مرغی تا ده متری دوم (دوم که غربی است) شرق ده متری دوم که از کوچه حمیدی تا کوچه پورمند (سوم که شمالی است)جنوب کوچه پورمند از ده متری دوم تا خیابان ۲۰ متری (چهارم که شرقی است) غرب خیابان ۲۰ متری از کوچه پورمند تا کوچه تحریری (پنجم که شمالی است) جنوب کوچه تحریری از خیابان ۲۰ متری تا خیابان ده متری اول (ششم که غربی است)شرق خیابان ده متری اول از کوچه تحریری تا کوچه بازارچه (هفتم که شمالی است) جنوب کوچه بازارچه ازخیابان ده متری اول تا خیابان کشتارگاه .

شرقا ـ غرب خیابان کشتارگاه از کوچه بازارچه تا کوچه انجم .

جنوبا ـ شمال کوچه انجم از خیابان کشتارگاه تا خیابان شماره ۲ (دوم که شرقی است) غرب خیابان شماره ۲ از کوچه انجم تا کوچه مظاهری (سوم که جنوبی است) شمال کوچه مظاهری تا ده متری اول (چهارم که شرقی است) غربده متری اول از کوچه مظاهری تاکوچه ابراهیمی(پنجم که جنوبی است) شمال کوچه ابراهیمی از ده متری اول تا کوچه وفائی (ششم که جنوبی است) شمال کوچه وفائی از کوچه ابراهیمی تا خیابان ۲۰ متری (هفتم که غربی است) شرق خیابان ۲۰ متری از کوچه وفائی تا کوچه تفرشیها (هشتم که جنوبی است)شمال کوچه تفرشیها از خیابان ۲۰ متری تا خیابان ده متری دوم(نهم که شرقی است)غرب ده متری دوم از کوچه تفرشیها تا شرق جنوبی باند فرودگاه قلعه مرغی .

غربا ـ شرق باند فرودگاه قلعه مرغی از خیابان ده متری‌دوم تا کوچه حمیدی .

میرساند که ممیزی منطقه مزبور پایان یافته است از کلیه مودیان محترم دعوت می شود با مراجعه به واحد سازمان ممیزی و درآمد نوسازی ناحیه هفت واقع در، جوادیه راه‌آهن خیابان صالح نیا مقابل کلانتری هفده از نتیجه ممیزی املاک خود که در تابلواعلانات الصاق گردیده است اطلاع حاصل فرمایند در صورتی که مودیان به نتیجه ممیزی اعتراض قانونی داشته باشند می‌توانند با توجه به‌تبصره ۲ماده ۸ قانون نوسازی و عمران شهری عوارض مورد قبول خود را به حساب ۱۵۰۰۰ که توسط بانک مرکزی ایران در تمام شعب بانک ملی ایران در تهران مفتوح گردیده است پرداخت ورسید آنرا به ضمیمه نامه‌ای متضمن‌موارد اعتراض باذکر دلیل واستناد به مدارک که پیوست اعتراض‌نامه خواهند نمود حداکثر ظرف مدت‌چهار ماه به‌سازمان ممیزی ودرآمد نوسازی‌شهرداری پایتخت واقع در خیابان روزولت میدان ۲۵ شهریور خیابان نمونه کاشی ۷۷تسلیم دارند ، در صورتی که عوارض ملک‌خود را قبل از پایان مدت مقرر در قانون نوسازی و عمران شهری پرداخته‌اند با توجه به تبصره ۲ ماده ۱۰قانون نوسازی و عمران شهری ده درصد عوارض آنسال‌به‌عنوان جایزه بنفع آنان منظور و از حساب کسر خواهد شد .

سازمان ممیزی‌ودرآمد نوسازی
آ ـ ۷۲۰۷٦ ـ ۱ ـ ۳