اطلاعات

چهارشنبه ۲۲ اردیبهشت‌ماه ۱۳۵۰ ـ شماره ۱۳۴۹۰
تکشماره ۵ ریال — سال چهل‌و پنجم

۱۳۵۰ سال جشنهای دوهزار وپانصدساله شاهنشاهی ایران

متن لایحه جدید اصلاح قانون استخدام

- روساءمیتوانندباتصویب وزیر یا رئیس موسسه مربوطه مستخدم را در رسته‌دیگر بخدمت بگمارند
- اعزام مستخدم بوزارتخانه ها و موسسات دیگر در صورت تائید صلاحیت علمی بلامانع است
- حداکثر مرخصی بدون حقوق با موافقت سازمان مربوطه سه سال است

درصفحه ۱۳

گزارشی ازسفر یک‌روزه شاهنشاه و شهبانو به مشهد

شهبانو: عریضه‌های مردم،بدقت رسیدگی میشود

اعلیحضرتین‌در فرودگاه‌مشهد- هنگام ورود اعلیحضرتین‌به مشهد، استقبال رسمی بعمل آمد وتیمسار سرلشکر اعظمی فرمانده لشکر خراسان گزارش نظامی معروض داشت ..

- شاهنشاه دستورفرمودند به دختران سپاهی لیسانسیه‌درجه داده‌شود

سیما دبیر اشتیانی

درصفحه ٤

آغاز جنگ عظیم برضد سرطان

نیکسون دستور داد که برای‌سرکوبی کامل‌سرطان بودجه کافی در اختیار دانشمندان گذارده شود نیکسون گفت پس ازفتح‌ماه هدف ما اکنون پیدا- کردن داروی معالجه سرطان است

در صفحه ۲

انورسادات، لباس رزم پوشید و بملاقات فرماندهان نظامی رفت

وزیر جنگ مصر به انورسادات گزارش داد:

۸۰۰ هزارمرد جنگی مصر برای پیکار آماده شدند

- اسرائیل‌طرح صلح‌راجرز را بطور قطع ردکرد
- ملك حسین :باسیاست فعلی اسرائیل جنك آغاز خواهدشد

در صفحه ۲

زلزله شدید ترکیه

تلفات‌سنگینی وارد کرد

در صفحه ٤

میلاد رسول اکرم (ص)

فردا۱۷ ربیع‌الاول سالروز میلاد مسعود حضرت رسول اکرم (ص) است .

پیامبر مسلمانان در چهارده قرن پیش در چنین روزی پا بعرصه وجود گذارد ودنیای تاریك آنروز راروشنائی‌بخشید تمام تاریخ‌نویسان یك زبان معتقدند محمدبن عبداله (ص) ستوده‌ترین مرد عرب و نیکوترین چهره تابناك‌ومقدس بشریت است .

پیامبر آخرالزمان با نبوغ فطری بینش بی کران خود میلیونها پیروان خود را از تاریکی و کفر نجات‌دادوبسوی صلاح و رستگاری هدایت‌کرد.

مسلمانان جهان وهمه‌کسانی که تابع منطق و عقل‌ودوستدار نجات بشریت‌اند این‌روزخجسته را جشن میگیرند و ما بنوبه خود با ابراز شادمانی به همه مسلمانان جهان تبریك‌وتهنیت میگوئیم .

مذاکرات ایران ومصر

درباره ایجاد خط هوائی مستقیم و خط لوله نفت

روزنامه های عربی نوشتند:مذاکرات زاهدی نقطه‌عطفی‌در روابط‌ایران وجهان عرب بوجود آورد

وزیر خارجه بارئیس جمهوری مصر ملاقات و گفتگو کرد

در صفحه ۱۳

تصویب نامه دولت درباره

میزان فوق‌العاده مأموریت کارمندان

در صفحه ٤

دکتر اقبال درمراسم گشایش پالایشگاه افریقای‌جنوبی گفت:

برای‌توسعه‌روابط‌اقتصادی ایران وافریقای جنوبی

امکانات مناسبی وجود دارد

در صفحه ٤

دوربین مخفی از ۴۰۰ متخلف عکس برداشته

در صفحه چهارم

لیدر فراکسیون پارلمانی حزب ایران نوین اعلام کرد :

هزینهٔ ۱۰۵ مدرسهٔ یادبود از طرف حزب ایران نوین تأمین شد

دکتر الموتی : حزب ایران نوین ،پاسدار انقلاب است و اعضای این حزب با اشتیاق فراوان و اعتقاد قلبی به‌ثمرات درخشان‌ایجاد مدارس یادبود، با همه امکانات خود در رستاخیز فرهنگی جشن شاهنشاهی شرکت میکنند

در پایان جلسه‌اختتامیه‌دومین کنگره حزب ایران نوین‌آقای دکتر الموتی لیدر فراکسیون پارلمانی حزب ایران‌نوین‌اعلام داشت که عده‌ای از اعضای حزب ایران نوین در دومین کنگره بزرك حزبی ، هزینه ایجاد ۲٤ مدرسه ، دیگر را تامین کرده‌اند و باین ترتیب تعداد مدارس حزب ایران‌نوین به ۱۰۵ مدرسه یادبود رسیده است .

بقیه‌در صفحه ۱۳

فرخنده میلاد فرخ بنیاد حضرت رسول اکرم وپیشوای مذهب حقه جعفری امام صادق صلوات الله علیهما را بعموم اهل ایمان تهنیت میگوئیم .

صندوق پس انداز بانك ملی ایران

برنامه دهمین هفته مسابقات فوتبال قهرمانی باشگاههای تهران

پنجشنبه ۲۳ر۲ر۵۰ (فردا)

ایران ما ـ اقبال (ازدسته دوم ـ نیمه نهائی) ساعت ۳ بعدازظهر
گارد ـ پاس ساعت ۵ بعدازظهر
برق ـ افسر ساعت ۷ بعدازظهر

جمعه ۲٤ر۲ر۵۰ (پس‌فردا)

تهران ـ نادر (ازدسته دوم ـ نیمه‌نهائی) ساعت ۳ بعدازظهر
تاج ـ پیام ساعت ۵ بعدازظهر
پرسپولیس ـ شهربانی ساعت ۷ بعدازظهر

در استادیوم امجدیه

تلفن ٦٦٢٠١١ ـ ٤٠٥٢٧

کلاسهای سریع آمادگی زبان برای

کنکور دانشگاهها

اعزام دانشجو

شروع : شنبه ۲۵ اردیبهشت

درساعات‌مختلف‌صبح، بعدازظهر یك دوره کامل در سطوح ـ مقدماتی ـ میانه ـ عالی

خیابان‌پهلوی‌بالاتر‌ازچهارراه‌امیراکرم

THE LANGUAGE HOUSE خانه‌زبان

مواظب روده هاتون باشید
دو گلوله نمك ـ دو شکر پاره اصفهان
وحدت ـ ارحام‌صدر
بافیلم کمدی ـ کمدی ـ کمدی ـ کمدی
شوهرپاستوریزه
از اصفاهون وارد تهرون شدند و از فردا صبح‌در ۱۲ سینمای پایتخت برای پذیرائی دوستان و آشنایان خود آماده هستند
شرح‌بیشتر در صفحه ۳

تقاضا از مصرف کنندگان شیر پاستوریزه

در این فصل گرما که مگس و سایر حشرات برای بقای‌خود بمواد غذائی‌و ظروف شسته نشده آن‌حمله‌ور میشوندازمصرف‌کنندگان‌و فروشندگان محترم محصولات کارخانه شیر پاستوریزه تهران تقاضا میشود بمنظور کمك به بهداشت خود و همشهریان خود شیشه های خالی شده شیر و ماست و دوغ را همانطور که روی آنها چاپ شده است فقط با آب سرد شستشو دهند تا از این طریق کارخانه را در انجام وظائف بهداشتی یاری کرده باشند .

از توجه خاص عموم در برآوردن این درخواست قبلا سپاسگزاری مینماید

کارخانه شیر پاستوریزه تهران

ساعات‌کار ثبت کل

بدین وسیله باطلاع عموم می رساندکه‌ساعات‌کار ادارات ثبت کل اسنادواملاك‌در تهران از تاریخ اول خرداد ماه ۱۳۵۰ به ترتیب زیر میباشد .

روز های هفته غیر ازپنجشنبه ها از ساعت ۳۰ر۷ صبح الی ٤ بعداز ظهر . روز پنجشنبه ۳۰ر۷ صبح الی یك‌بعداز ظهر. از مراجعین محترم خواهشمند است جهت انجام امور مربوط در ساعات فوق بادارات مذکور مراجعه نمایند م‌الف ۲۰۸۰

معاون وزارت دادگستری و سرپرست ثبت‌کل- رئیسیان

۱ـ۳ آ ـ ۹٤۲٤

آگهی شرکت تولید و پخش یخ مصنوعی

شرکت سهامی تولید و پخش‌یخ مصنوعی تهران و حومه به استحضار کلیه مصرف کنندگان عمده یخ مصنوعی‌درسال جاری میرساند که شرکت حاضراست یخ مصرفی آنان را که حداقل روزانه از ٤۰ قالب ۲۵ کیلوئی کمتر نباشد با نرخ مقررباضافه قالبی ۳ ریال بابت کرایه از محل‌کارخانجات‌تا محل‌متقاضی تحویل نماید متقاضیان میتوانند تا پایان اردیبهشت ماه جاری مقدار یخ موردنیازخود راضمن پرداخت بهاء از این مرکز خریداری نمایند .

نشانی :خیابان پاستورکوچه جاید پلاك شماره یك تلفن ٤٥٦۹۰ و ٦٦٧۰٦۱

۱ـ۲ آ ـ ۹۱۰۸

شماره‌های جدید بیمارستان و زایشگاه هشترودیان
۸۲٤۸۱۸ ـ ۸۲۰۲۷۰
۸۲٤٤۳۹ـ۸۲٤۹۰۸ ـ ۸۲٤۸۱۷

از فرداصبح‌در

سینمادیاموند

یك کمدی داغ وسکسی ـ یك فیلم جذاب و دوست داشتنی با شرکت دو ستاره اول سینمای فرانسه

بریژیت باردو ـ آنی ژیراردو

در فیلم رنگی

پشیمانها

سانسها۱۵ر۱۱صبح ۳۰ر۳ـ۳۰ر۵ـ۳۰ر۷ - ٤۵ر۹بعداز ظهر
برای تماشای فیلم «ماجراجویان» فقط امشب فرصت دارید

سخنرانی در آمفی‌تئاتر دانشکده دندانپزشکی دانشگاه تهران

آقای پروفسور کمال اصغر استاد دانشگاه میشیگان امریکاکه از طرف دانشکده دندانپزشکی دانشگاه تهران بایران دعوت شده‌اند در ساعت ۱۱ صبح روزهای :

پنجشنبه ۲۳ر۲ر۵۰
دوشنبه ۲۷ر۲ر۵۰
دوشنبه ۳ر۳ر۵۰
دوشنبه ۱۰ر۳ر۵۰

در آمفی تئاتر دانشکده دندانپزشکی درباره «تازه‌های مواد پرکننده ترمیمی در دندانپزشکی» سخنرانی مینمایند. ورود برای کلیه دندانپزشکان و دانشجویان دندانپزشکی آزاد میباشد.

سرپرست دانشکده دندانپزشکی- دکتر یزدی

آ ـ ٤٦٦۳ ۱ـ۲

اطلاعیه وتشکر فیلم «درشکه‌چی»

بااینکه هدف از تهیه فیلم ایرانی «درشکه‌چی»تجربه‌ای بود برای ساختن یک فیلم اصیل ایرانی ونه بهره‌وری و سودجوئی لیکن استقبال بی‌نظیر مردم هنردوست تهران از فیلم «درشکه‌چی» در دوهفته گذشته ثابت کرد که فیلم خوب بعکس آنچه تاکنون تصور میشد مورد استقبال‌کلیه طبقات مردم قرار میگیرد و تهیه کنندگان میتوانندبادلگرمی واطمینان در راه تهیه فیلمهای باارزش‌تر و اعتلای هنرملی فیلم ایرانی گامهای بلندتری بردارند. اینک بااظهار تشکر از مردم هنردوست تهران

آغاز هفته سوم نمایش

فیلم «درشکه‌چی» را در سینما های

مهتاب و... کسری

به اطلاع عموم میرساند ـ منوچهر صادقپور

ازفردا

تاچهل درصد تخفیف

پوشاك بهاره وتابستانی را در

فروشگاه‌بزرگ‌ایران

(جاده پهلوی) تهیه فرمائید

آگهی دعوت از داوطلبان دیپلمه آموزش قبل از خدمت اداره کل گمرك

بدینوسیله باطلاع کلیه داوطلبانیکه براساس آگهی قبلی برای شرکت در دوره آموزش قبل از خدمت اداره کل گمرک تقاضا وثبت نام نموده‌اند میرساند که برای انجام مصاحبه بترتیب تقدم نمرات مندرج در گواهینامه قبولی سازمان امور اداری و استخدامی کشور بشرح مندرج در ذیل در آموزشگاه کل گمرک واقع در خیابان داور کاخ گمرکات حضور یابند .

۱ـ ساعت ۸ صبح روز شنبه ۲۵ اردیبهشت ماه ۱۳۵۰ تا شماره ترتیب تقدم ۳۰۰۰
۲ـ ساعت ۸ صبح روز یکشنبه ۲٦ اردیبهشت ماه ۱۳۵۰ تا شماره ترتیب تقدم ۳۰۰۱ تا ٤۳۰۰
۳ـ ساعت ۸ صبح روز دوشنبه ۲۷ اردیبهشت ماه ۱۳۵۰ تا شماره ترتیب تقدم ٤۳۰۱ تا ۵٤۰۰
٤ـ ساعت ۸ صبح روز سه شنبه ۲۸ اردیبهشت ماه ۱۳۵۰ تا شماره ترتیب تقدم ۵٤۰۱ تا ٦۸۰۰
۵ـ ساعت ۸صبح روز چهارشنبه ۲۹ اردیبهشت ماه ۱۳۵۰ تا شماره ترتیب تقدم ٦۸۰۱ ببالا م الف ۱۹۱۰ اداره کل گمرک

وزیر جنگ مصر بانورسادات گزارش داد :

۸۰۰ هزار مرد جنگی مصر برای پیکار آماده شدند

قاهره ـ خبرگزاری فرانسه

با پایان یافتن ماموریت صلح ویلیام راجرز در کشور های عربی‌خاور میانه بار دیگر فعالیت های محرمانه دامنه داری در واشنگتن ، نیویورک‌و قاهره آغاز شده وگونارپارینك میانجی سازمان ملل متحد برای اطلاع از نتایج گفتگو های وزیر امور خارجه آمریکا به‌نیویورك بازگشته است .

یارینك امروز بااوتانت دبیر کل سازمان ملل متحد پیرامون آخرین تحولات‌اوضاع در منطقه خاور میانه گفتگو می کند وپس ازآن مذاکرات‌خود را با نمایندگان مصر و اسرائیل و اردن از سر خواهد گرفت.

یارینك در اواخر ماه مارس پس ازآنکه گفتگوهای اعراب و اسرائیل بابن‌بست رو برو شد نیویورك رابه سوی محل ماموریت خوددر مسکو ترك گفت.

در واشنگتن ویلیام راجرز پس‌از تسلیم گزارش نتیجه مسافرت خود به کشورهای خاورمیانه در جلسه محرمانه کابینه درباره جزئیات گفتگو های خود بارهبران کشورهای عرب و اسرائیل توضیحاتی به همکاران خودداد. ریاست این جلسه‌را پرزیدنت‌نیکسون شخصا بعهده داشت .

سخنگوی وزارت امورخارجه آمریکا پس‌از پایان این‌جلسه به خبرنگاران گفت فعالیت های محرمانه برای حل اختلافات موجودادامه خواهد یافت ، وی ازهرگونه تفسیری درباره اظهاراتی که به انورالسادات‌نسبت داده‌می‌شود خودداری کرد .

در محافل سیاسی‌واشنگتن شایع است‌که رئیس جمهوری مصر به ویلیام راجرز گفته است که برای باز شدن کانال سوئز نیروهای اسرائیل باید ۱۸۰ کیلومتر از ساحل شرقی این راه آبی عقب‌نشینی‌کنند وتا شش ماه دیگر قراردادی درباره تخلیه کلیه سرزمین های اشغالی امضاء شود .

۸۰۰ هزار مرد جنگی

درقاهره پرزیدنت‌انورالسادات دیشب با فرماندهان نیروهای زمینی ، هوائی ودریائی‌ملاقات کرد ومدتی پیرامون جنبه‌های نظامی و سیاسی بحران خاورمیانه به گفتگو پرداخت .

روزنامه الاهرام گزارش داده است این‌جلسه محرمانه که سه ساعت طول کشید در مرکز فرماندهی نیروهای‌مسلح جمهوری متحد عربی درقاهره تشکیل شد و ژنرال محمد فوزی وزیر جنگ و ژنرال محمد صادق رئیس ستاد ارتش مصر نیز درآن شرکت داشتند .

الاهرام اضافه کرده است که دراین جلسه به‌ویژه مسائل نظامی و دورنمای جنگ مورد بررسی قرار گرفت .

سپس پرزیدنت انورالسادات که لباس رزم پوشیده‌بود نتایج گفتگوهای خود را با ویلیام راجرز باطلاع فرماندهان نظامی مصر رسانید و گفت ما باصراحت کامل نظریات خود را درباره بحران برای وزیر امور خارجه ومعاون‌او تشریح کرده‌ایم ولی‌اسرائیل همچنان با تلاش مصر برای افتتاح کانال سوئز مخالفت می‌کند .

سپس وزیر جنگ جمهوری متحد عربی گزارشی درباره تسلیحات نیروهای‌مسلح‌مصر به رئیس جمهوری مصر تسلیم کرد و اظهار داشت‌که اکنون هشتصد هزار مرد جنگی برای از سرگرفتن احتمالی نبرد در جبهه های پیکار آمادگی کامل دارند .

در تل‌آویو اباایان وزیر امور خارجه اسرائیل دریک جلسه حزبی‌گفت همانطورکه ویلیام راجرز گفته است حل اختلافات به این زودی‌ها امکان‌پذیر نیست زیرا هنوز بین نظریات ما و جمهوری متحد عربی درباره گشایش کانال سوئز و سایر مسائل مورد اختلاف شکاف عمیقی وجود دارد .

اباایان گفت‌که در روش ما کوچکترین تغییری داده نشده و اسرائیل همچنان درباره آزادی رفت و آمد کشتی های خود در کانال سوئز پافشاری خواهد کرد و اجازه نخواهد داد نیرو های مصری مناطقی را که از طرف سربازان اسرائیلی تخلیه می‌شود اشغال کنند . بعلاوه نیروهای ما تنها قسمت کوچکی از ساحل شرقی کانال سوئز را تخلیه خواهند کرد ما این مطلب را صریحا به ویلیام راجرز توضیح داده و گفته‌ایم که طرح اورا درباره خاورمیانه بطور قطع رد می‌کنیم .

دراین شرایط معلوم‌نیست مقامات واشنگتن چگونه می‌خواهند بااستفاده ازفعالیت های محرمانه توافق اعراب و اسرائیل را برای‌گشایش‌کانال سوئز وبطورکلی‌تخلیه‌سرزمین های اشغالی جلب کنند به‌ویژه آنکه کشورهای تندرو عربی با استفاده از اوضاع به‌جنگ تبلیغاتی شدیدی علیه آمریکا و اسرائیل دست زده‌اند .

شکست خورده

رادیو دمشق امروز باردیگر از سفر ویلیام راجرز به خاورمیانه انتقاد کرد و گفت واشنگتن به طور دردناکی در رسیدن به هدفهای خود در خاورمیانه شکست‌خورده‌است آمریکائی‌ها می‌خواستندوانمود کنندکه متحد اسرائیل نیستند اگرواقعاآمریکائی‌هامی‌خواهند به مبارزه‌ای که دراین منطقه جریان دارد پایان دهند باید نخست وضع اسفناک ملتی راکه بزور از سرزمین خود اخراج شده مورد توجه قرار دهند و چاره‌ای برای حل مسئله فلسطین بیاندیشند .

راجرز وزیر امور خارجه‌امریکا دیروز در کاخ سفید به ملاقات نیکسون رفت و گزارش ماموریت‌و سفر خود را در خاورمیانه باو تسلیم کرد .

در عکس راجرز (سمت راست) و نیکسون هنگام گفتگو درباره بحران خاورمیانه دیده میشوند . عکس رادیوئی اطلاعات

ملك‌حسین گفت اگر اسرائیل در سیاست خودپافشاری کند

جنگ در خاورمیانه آغاز میشود

واشنگتن ـ ملك‌حسین پادشاه اردن در یک مصاحبه تلویزیونی‌که در آمریکا پخش‌شد گفت : اسرائیل میتواند به‌اشغال‌سرزمین های عربی ادامه دهد یا آنکه با اعراب در صلح بسر برد ، اما هردواین‌ها راباهم نمی‌توانندداشته باشد ، اگر اسرائیل در سیاست خود پافشاری کند ، جنگ آغاز میشود .

وی گفت : فرصت برای حل و فصل صلح آمیز بحران خاورمیانه بسرعت سپری میشود و بحران دیگر فقط مربوط به دول منطقه‌ای نیست ،بلکه پای قدرت های بزرگ جهانی درآن باز شده است .

وی گفت : نمی‌داند که حضور شورویها در مصرصلح را آسان‌تر میکند یا دشوار تر ، اما میداندکه مسئله عمده مانع صلح ، روش اسرائیل است .

ملك‌حسین گفت : ما با قبول قطعنامه شورای امنیت و قبول پیشنهاد آمریکا معروف به نقشه راجرز حداکثر کوشش خود را برای نیل به‌صلح انجام داده‌ایم، اما اسرائیل در روش خود تغییری نداده است. ملك‌حسین به‌اقدامات اسرائیل در اورشلیم که هدف آن الحاق اورشلیم است شدیدا حمله کرد .

پادشاه اردن دیروز بادانشجویان دانشگاه عمان ملاقات کرد ومدتی با آنها در باره مسائل مختلف به گفتگو پرداخت .

ملك‌حسین گفت در حال حاضر ما ۷۵ هزار سرباز مسلح آماده جنگ در اختیار داریم و افراد سازمان های شبه نظامی را نیز باید به‌این عده اضافه کرد .

ملك‌حسین گفت در سراسرجهان هرگز دیده نشده است که ملتی ۲۳ درصد فرزندان خود را بسیج کند ولی ما این کار را کرده‌ایم. ملك‌حسین گفت در سراسر جهان هائی که دولت اردن در راه دفاع از کشور بعمل آورده به پرسش های دانشجویان پاسخ داد . و تاکید کرد که نخستین هدف دولت اردن نجات سرزمین های اشغالی وملت اردن است . مانمی‌توانیم به این هدف ها دسترسی پیداکنیم‌مگر آنکه از هرحیث نیرومند باشیم و مادر رسیدن‌به‌این هدف از هیچ گونه کوششی فروگذار نمی‌کنیم . ملك‌حسین گفت اورشلیم‌دردنیا برای ما از هر چیز دیگر عزیزتر است و بین‌المللی کردن قسمت عربی این شهر مقدس برای ما قابل قبول‌نیست .

ملك‌حسین در پایان به مسئله تشکیل کنفرانس عالی سران عرب اشاره کرد و گفت ما از برادران عرب خود درخواست کرده‌ایم که برای مذاکره در باره مشکلات و مسائلی که در برابر ما قرار دارد دور هم جمع شوند .

۹ نفر یهودی شوروی ممکن است اعدام شوند

مسکو ـ محاکمه ۹نفر یهودیان شوروی‌در دادگاه لنین‌گراد آغاز شد . همه متهمان ممکن است با استناد به مواد قوانین جزائی به‌اعدام محکوم شوند . معذلک احتمال‌می‌رود دادگاه برخی از متهمان را به مجازاتهای خفیف تری محکوم کند .

درحدود یکصد نفر در جلسه دادگاه به عنوان تماشاچی‌شرکت داشتند که بیشترآنها از افراد نزدیک خانواده های متهمان‌بودند. در این جلسه دونفراز متهمان اصلی بنام «ایلیابوتمان» و «میخائیل کورنبیت» به‌پرسش های رئیس دادگاه پاسخ دادند. آنها به خیانت به میهن متهم‌هستند وطبق قوانین شوروی کیفر اینگونه متهمان اعدام است .

در ادعانامه دادستان هفت نفر دیگر از متهمان به تبلیغات ضدشوروی و فعالیت‌های خطرناک و شرکت در یک سازمان ضد شوروی متهم هستند . خبرگزاری تاس گزارش داد که‌متهم اول در جلسه دیروز دادگاه به انحراف خود و شرکت در یک سازمان ضد شوروی اعتراف کرد .

بنابه گزارش خبرگزاری تاس«ایلیابوتمان» همچنین اعتراف کرده است «گروه مخفی یهودیان اسرائیل» توسط جهانگردان‌محرمانه بامحافل دولتی اسرائیل تماس برقرار کرده وبا کمک آنها فعالیت های جنایتکارانه خود را هماهنگ می‌کردند .

بوتمان پس از اعتراف به فعالیت های ضدشوروی از دادگاه تقاضای عفو کرد و گفت در جریان بازجوئی کوچکترین‌فشاری به‌وی وارد نشده است .

اسرائیل از همه دولت‌ها و افراد درخواست کرد که صدای اعتراض خود را علیه‌محاکمه ۹نفر یهودی در شوروی بلند کنند .

اباایان در پارلمان اسرائیل ، شوروی را متهم کرد که برای سرکوبی بیداری‌یهودیان دست به محاکمه آنان زده‌و اتهامات‌شوروی راعلیه یهودیان مسخره‌کرد وابراز امیدواری نمود که افراد با حسن‌نیت جهان علیه‌این محاکمات اعتراض کنند .

درنیویورك آرتورگلدبرك نماینده سابق آمریکا درسازمان ملل‌متحد گفت : اقدام شوروی برای محاکمه ۹ نفر یهودی دیگر باتهام تلاش‌برای ربودن هواپیما ، نشانه موج جدید سرکوبی یهودیان درشوروی است .

وی از دولت و ملت آمریکاخواست که به شوروی فشار آورند تا به این محاکمات پایان دهد و زندانیان یهودی را آزاد کند و مهاجرت یهودیان شوروی را به اسرائیل آزاد بگذارد .

نیکسون جنك باسرطان را اعلام کرد

واشنگتن ـ پرزیدنت نیکسون امروز یک «برنامه‌جنك سرطان» پیشنهاد کرد و اعلام داشت که‌اجرای‌این‌برنامه یکی از هدفهای اصلی دولت اورا تشکیل خواهد داد .

رئیس جمهوری آمریکا اضافه کرد که اکنون بیماری سرطان بصورت یکی‌از مرگبارترین وخطرناکترین دشمنان بشریت درآمده وباید برای مغلوب کردن آن تلاش همه جانبه‌ای آغاز شود .

از این پس دولت آمریکا همه‌ساله بیش از سیصد میلیون دلار در راه مبارزه با این بیماری خانمان سوز خرج خواهد کرد. نیکسون گفت اگر برای پیروزی برسرطان به پول بیشتری احتیاج باشد آن را تامین خواهد کرد .

نیکسون گفت باید بهرقیمت شده این بیماری مهلک که چند نفر از افراد خانواده خود او را نیز ازمیان برده نابود شود نیکسون گفت تاکنون هدف ما فتح کره ماه‌بوده است اما حالا باید برای سرکوبی سرطان اقدام کنیم .

محاکمه دانشجویان ترکیه فردا آغاز میشود

استانبول ـ دادگاههای نظامی ترکیه از فرداشروع به کار می‌کنند و کسانی که پس‌از اعلام مقررات حکومت نظامی‌به‌اتهام برهم‌زدن نظم‌عمومی و آشوب دستگیر شده‌اند در این دادگاه ها محاکمه خواهند شد .

در استانبول نخستین کسی‌که‌دردادگاه نظامی‌محاکمه میشود یک دانشجوی ترک بنام «عمر ایناجی» است که هشت روز قبل در جریان دستبرد بیک بانک دستگیر شده است .

در اعلامیه‌ای که ازطرف فرماندار نظامی استانبول انتشار یافته گفته شده است که محاکمه متهمان علنی خواهد بودولی‌اگرقضات صلاح بدانند می‌توانند درخواست تشکیل جلسات سری بکنند .

از طرفدیگرفرماندار نظامی ایالت ازمیر اعلام داشت که تحقیقات درباره فعالیت ٦٤ نفر از متهمان باختلال نظم عمومی آغاز شده و پرونده آنها در دست تکمیل است . از این عده پنجاه نفر بازداشت هستند و ماموران انتظامی در جستجوی چهارده نفر دیگر می‌باشند.

طوفان شن در کویت

کویت ـ طوفان سهمگین شن وباد سرد شدیدی که‌به سرعت صد و سی کیلومتردر ساعت در کویت وزیدن گرفت خسارات مالی زیادی وارد ساخت . در نتیجه طوفان برق بسیاری از مناطق قطع شد و تیر های تلگرافوازگون گردید . اداره هواشناسی کویت اعلام داشت که این طوفان براثر کاهش ناگهانی فشار اتمسفر در شبه جزیره عربستان به وقوع پیوسته و دامنه آن تا عراق کشیده‌شده است .

معالجه کری در چین

کانتون ـ مدرسه کر ولال های کانتون ، کری را با آکوپونکتور (یک نوع سوزن زدن در مسیراعصاب) درمان می‌کند و بوسیله یاد دادن افکار مائو از طریق گفتار درمانی‌لالهارابه‌زبان‌می‌آورند.

دراین مدرسه ۲۵۰ کودک کر و لال تحصیل می‌کنند که بدون توجه به روش های غربی کری‌آنها درمان میشود. در سه سال گذشته یک گروه پزشکی ارتش بوسیله سوزن زدن‌بسبک چینی نتایج بسیار خوبی در درمان کری بدست آورده‌اند . اخیرا به عده‌ای از خبرنگاران غربی که ازاین مدرسه‌بازدید کردند گفته شد که۸۰درصد کودکان‌تاحدودی شنوائی خود را باز یافته‌اند و عده‌ای از آنها چنان‌خوب حرف میزنند که معلوم نیست کر ولال بوده‌اند.

هنوز هیچ متخصص طبی غربی‌ازاین مدرسه‌دیدن نکرده است .

محکوم بمرگ

در عکس فیروز عبدالله مرد پاکستانی که‌چندماه قبل‌درفرودگاه کراچی هنگام ورود یك هیئت عالیمقام لهستانی با کامیون به صف میهمانان زد و «زیگفرید ـ ولنیاك» معاون وزارت خارجه لهستان و ۳نفر دیگررا کشت‌هنگام‌شنیدن حکم مرك خود در دادگاه دیده میشود . یك دادگاه ویژه در کراچی فیروز عبدالله (سمت راست) را به مرك محکوم کرد . عکس رادیوئی اطلاعات

فروش اسناد محرمانه انگلیس به خارجی ها

لندن ـ ادوارد هیث نخست وزیر انگلیس دستور تحقیق در باره این ادعا را صادر کردکه موسسات بازرگانی و سفارت های خارجی اطلاعات محرمانه را از بایگانی دولتی خریداری می‌کنند .

روزنامه گاردین نوشته بود که «اطلاعات محرمانه در باره افراد انگلیسی منطبا از پرونده های دولتی توسط بانک ها و موسسات صنعتی و سفارتخانه های‌خارجی و موسسات تحقیق خریداری میشود .»

هیث در مجلس عوام اعلام کرد که دستور تحقیق در این موارد را صادر کرده است . روزنامه چند اداره دولتی را نام برده بود که اطلاعات‌مربوط به افراد را به موسسات داخلی و خارجی می‌فروشند . هیث این مسئله‌را یک «مسئله جدی» نامید و گفت : نتیجه تحقیق‌را به اطلاع مجلس عوام خواهد رساند .

خاطرات جانسون از جنك اعراب و اسرائیل

کاسیگین اخطار کرد: شوروی وارد جنگ اعراب‌واسرائیل میشود

نیویورك ـ جانسون‌رئیس جمهوری سابق امریکا ضمن بیان خاطرات خوددر جریان جنك شش روزه اعراب و اسرائیل در یك مصاحبه تلویزیونی گفت : در روزهای جنك کاسیگین نخست وزیر شوروی با «تلفن سرخ» به من اخطار کرد که شوروی آماده است در صورت لزوم نیرو های خودرا واردعملیات کند .

واکنش من این بود که‌به ناوگان ششم امریکا دستور دادم به سواحل سوریه نزدیك تر شوند تا نشان دهم امریکا هم آماده وارد کردن قوای نظامی خود می باشد . لحظه بسیار سختی بود .

پس از جنك شش روزه خاورمیانه گفته شد که کاسیگین به جانسون خبر داده است که شوروی و امریکا برای تامین صلح همکاری کنند ، زیراشوروی خواهان جنك نیست .

اما جانسون در مصاحبه تلویزیونی خودمطلب رابطرز دیگری بیان کرد . وی گفت: ساعت ۱۰ صبح به من‌گفتند که کاسیگین مرا پای‌دستگاه «تلفن سرخ» خواسته است. در پای دستگاه کاسیگین‌بمن گفت برای هرکاری که لازم باشد ، از جمله استعمال نیروی نظامی آماده است و اگر اسرائیل تا چند ساعت آینده بدون قید و شرط عملیات خود را متوقف نکند عواقب خطیری دامن او را خواهد گرفت .

من دستور نزدیك شدن ناوگان ششم را به مرز های سوریه برای آن دادم که میدانستم شوروی ها دقیقا مراقب حرکات ناوگان ششم هستند و نتیجه‌گیری لازم را از آن خواهند کرد .

سوءقصد علیه ماکاریوس

نیکوزیا ـ روزنامه ماهی ، که به‌زبان‌یونانی در قبرس‌چاپ میشود نوشت : قرار بود سوء قصدی بر ضد جان اسقف ماکاریوس‌رئیس جمهوری‌قبرس درماه مارس صورت گیرد .

افرادی که مستقیما در این توطئه دست داشتند موضوع رابه‌اطلاع ماکاریوس رساندند. قبلا نیز سوء قصد هائی‌برضد ماکاریوس صورت گرفته بود یکبار در اکتبرسال ۱۹۶۹ وقتی برای افتتاح نمایشگاهی به‌هتل نیکوزیا میرفت و دفعه دیگردر آخر سال ۱۹۶۹ در کلیسای فاماگوستا مورد سوء قصدقرار گرفت ،اما در هیچکدام ازآنها به‌شخص او آسیبی نرسید .

تمایل چین ملی به چین کمونیست

تایپه ـ رویتر ـ پس از مسافرت تیم پینگ‌پنگ آمریکا به چین کمونیست و تحولاتی که این سفر وتماس بین دو کشور پدیدآورد برای نخستین‌بار یکی‌از شخصیت های برجسته چین ملی (فرمز) اظهار داشت : تماس های بین آمریکا و چین کمونیست‌مفید است وبه‌سیاست برقراری آزادی در سرزمین اصلی چین کمک‌خواهد کرد .

وی افزود : بازشدن درهای‌چین کمونیست بروی مردم کشور های غربی ،ساکنین سرزمین اصلی‌چین را با افکار دمکراتیک آشنا نموده وروش چین کمونیست راتعدیل خواهد کرد .

در تایپه اعلام شد چین‌ملی از ترکیه خواسته است‌که‌روش خود را در باره‌برقراری روابط باچین کمونیست روشن کند و راجع به گزارش های مبنی بر مذاکره با پکن توضیح دهد .

«دی‌یوسون» وزیر خارجه چین ملی گفت که این توضیح هم در آنکارا و هم در تایپه از سفیر ترکیه خواسته شده‌است چین‌کمونیست و ترکیه هر دو تایید کرداند که‌مشغول‌مذاکراتی برای شناختن حکومت های یکدیگر هستند .

کودتادر آرژانتین

بوئنس‌ایرس ـ در بوئنس‌ایرس و شهر های بزرگ دیگر آرژانتین مقررات‌حکومت نظامی ومنع عبور و مرور بمورد اجرا گذارده شد زیراشایع است که کودتائی در این کشور درشرف وقوع است . گزارش های رسیده حاکی است که حداقل ۱۰ نفر از افسران عالیمقام بازداشت شده‌اند .

سرمقاله

ملت،وارث‌سیاسی پادشاه

«تامین قوام و دوام در رژیم مشروطه سلطنتی شما دو نوع است. البته دوام وقوام رژیم بوسیله سلطنت موروثی است. باز هم باید یکدفعه دیگر این موضوع را بگویم که اگر دراین مملکت این مقام نبود وایرانی گوشش ، ذهنش ،روحش به‌کلمه شاه آشنا نبود واین پیوند تاریخی ، این پیوند خارق‌العاده بین روح رئیس مملکت و آن چوپان بلوچستانی نبود این انقلاب در مملکت بدون خونریزی ، بدون قتل‌عام ، بدون کشتار عجیب انجامپذیر نمیشد . ولی میخواهم این موضوع را اضافه کنم که اگر وارث تختو تاج شما ، اگروارث طبیعی یک رژیم سلطنتی باید برای اینکار تربیت شود باید ذهنش آماده شود ، مطالبی را که باید بداند باید یاد بگیرد ، انضباطی که باید پیدا کند ، پیدا بکند ولی‌اینرا هم من میگویم که اووارث باصطلاح قانونی و روحانی پادشاه است ولی شما سی میلیون جمعیت فعلی این مملکت ویا چند میلیون بعدی، همه‌تان وارث سیاسی پادشاه مملکت هستید» .

این قسمت دیگری است از سخنان شاهنشاه در شرفیابی اعضای کنگره حزب ایران‌نوین . بااین بیانات شاهنشاه فلسفه رژیم مشروطه سلطنتی را در ایران روشن میفرمایند . چرا که رژیم سلطنتی ایران اگرچه یک میراث دو هزار وپانصد ساله است ، معهذا آن لطافت را داشته است که همواره باروح زمان انطباق حاصل کند و اگر در مواردی عوامل عقب ماندگی و خودخواهی مانع از تطور روح‌سلطنت بوده و میرفته است که رژیم سلطنتی ایران صورت یک حکومت مستبده فردی پیدا کند . ملت ایران مداخله کرده و رژیم را به‌مسیر طبیعی خود بازگردانیده است . انقلاب مشروطه ایران از اهم این موارد است. زیرا چنانکه می‌بینیم چه در انقلاب اول که به صدور فرمان مشروطیت از طرف مرحوم مظفرالدینشاه منتهی شد ، چه در انقلاب ثانوی که به سقوط محمدعلیمیرزا انجامید، گوئی هدف غائی آن‌بود که سلطنت موروثی ایران از خطر فاسد شدن محفوظ بماند . چه،درانقلابات‌مشابه‌که‌قبل‌از انقلاب‌مشروطه‌وبعد ازآن‌درکشورهای‌دورو نزدیک‌صورت‌گرفته‌اول هدف‌انقلابیون تغییررژیم‌بوده‌است،حال آنکه در انقلاب مشروطه ایران ، حتی یک لحظه هم‌تفوه تغییر رژیم پیش نیامد وباوجود آنکه پادشاه وقت آشکارا به ضدیت با مردم برخاست وبرای درهم کوبیدن بساط مشروطیت که در حقیقت ضامن معتبری برای حفظ وبقای سلطنت بشمار میبود مجلس رابه توپ و مردم را به گلوله بست، باز ملت درباره اساس سلطنت تردیدی بدل راه نداد زیراواقعا این پیوند باتاریوبد ملت ایران بهم آمیخته است و جز این هم‌منطقی بنظر نمیرسد . زیرا وقتی آثار و بقایای روزگار عظمت را ـ واو بصورت‌سنگی‌و سفالی باشد ـ ملت‌ها باینددرجه گرامی میدارند ملت ایران چگونه میتواند از آنچه مایه‌آنهمه بزرگی بوده و ملیت و قومیت وزبان و فرهنگ ملی او را از گزندگسستن و درهم پاشیدن محفوظ داشته است به آسانی درگذرد ؟

رابطه عمیق شاه‌ومردم ، همانطور که امروز معجزه خود را در تحقق بخشیدن به‌یک انقلاب عظیم اجتماعی ـ درکمترین زمان وبا بیشترین نتیجه ، بدون خونریزی و اغتشاش ـ ظاهر ساخته ، درطول تاریخ مطول ایران همیشه رمز بقای آثار قومیت و ملیت وتمدن و فرهنگ این کشور و این ملت بوده است واگر ملت ایران این نکته را تشخیص نمیداد ودرقبال رژیم‌این کشور بی‌تفاوت ـوحداقل سهل‌انگار ـ میبود . درطول همین نیم قرن اخیر باحوادث توفانزایی که بارها براین سرزمین‌هجوم آورده استطومار این رژیم درهم‌پیچیده شده‌بود. حال‌آنکه درهمه این موارد ملت ایران عزم راسخ و یکپارچگی خود را دروفاداری به‌این میراث شکوهمند وارجمند دو هزار و پانصد ساله به‌اثبات رسانید .

اینچنین ملتی براستی شایستگی آن دارد که بنابفرمایش‌شاهنشاه «وارث سیاسی» پادشاه خود باشد .

قابل توجه صاحبان کالاهای زیر

شرکت سهامی پلاسکو در نظر دارد یکی از بزرگترین فروشگاههای خود را به وسایل زیر مجهز نماید از صاحبان کار دعوت مینمائیم که در روز ۵۰٫۲٫۲۳ در شرکت حضور یابند قبلا متشکریم .

لوازم لوکس .وسایل عکاسی .مواد خوراکی .بطور کلی موادتمیز کننده (ازقبیل اسکاچ‌برایت) لوازم آرایش.لوازم برقی. پوشاك زنانه.بچگانه . کفش . صفحه. نوارضبط‌صوت لوازم بهداشتی . خمیر دندان . مسواك و غیره . جوراب زنانه بچگانه و مردانه .خیابان کاخ شمالی نبش بلوار الیزابت شماره ۳ طبقه سوم .

شرکت سهامی پلاسکو

کلاسهای انگلیسی انجمن ایران‌وآمریکا

ثبت نام برای کلاسهای سه روز در هفته که بین ساعات چهار الی شش و شش و ربع الی هشت و ربع بعد از ظهر در روز های زوج یا فرد تشکیل میشوند در روز چهارشنبه ۲۲ اردیبهشت برای کلاسهای هشت به بالا و روز پنجشنبه ۲۳ اردیبهشت‌برای‌کلاسهای دو الی هفت و روز شنبه ۲۵ اردیبهشت برای‌داوطلبان‌جدیددر صورت خالی بودن محل صبح ها از ساعت ۹ الی ۱۱ و بعد از ظهر ها از ساعت ٤ الی ٦ بعمل خواهد آمد .

امتحان تعیین کلاس برای‌داوطلبان جدید در روز های پنجشنبه هر هفته انجام میشود .

نشانی : خیابان وصال شیرازی تلفن ٤٧٤٣٨

القاموس الفرید

فی‌العصرالجدید

نتیجه تحقیقات بیست وپنج ساله موسسه علمی دارالعلوم‌العربیه شامل فرهنگ لغات‌و اصطلاحات مختلف جدید و قدیم فارسی به عربی با ذکر شواهد و امثال بانضمام دستور زبان فارسی و تطبیق آن با قواعد صرف و نحو عربی با اسلوب ابتکاری و بی‌سابقه و چاپ اعلی و معرب و مصور و جلد زرکوب ، جلد اول آن که دارای بیش‌از ششصد صفحه است‌از چاپ خارج شدو تاپیش‌از انتشار جلد دوم فقط تعداد محدودی از آن در اختیار علاقمندان به بهای ٤٠٠ ریال قرار داده میشود .

برای خرید به نشانی زیر مراجعه فرمایید‌و درصورت تمایل با ارسال بهای آن به دارالعلوم ، کتاب مزبور بوسیله پست سفارشی به نشانی شما فرستاده خواهد شد .

تهران‌ـشاهرضاـابتدای‌بهارـدست چپ‌کوچه‌دومـدرسوم

ازامشب در:

سینما ایفل

فیلمی در خور تحسین‌وبرنده جایزه دوم نخستین‌جشنواره فیلمهای ایرانی

گاو

بازیگران
عزت‌الله انتظامی
علی نصیریان
جعفر والی جمشید مشایخی
عصمت صفوی ـ مهین شهابی
پرویز فنی‌زاده ـ خسرو شجاع‌زاده ـ محمود دولت‌آبادی
مادر فیلبرداری: فریدون قوانلو موزیک: هرمز فرهت
کارگردان:
داریوش مهرجوئی

X 800

اسپری خوشبوکننده ایکس ۸۰۰ X800 برطرف کننده بوی بدبدن با مصرف اسپری خوشبو کننده ایکس ۸۰۰ خیلی خوشبو میشین

X-46

گمشدگان

جوانی ۱٦ ساله بنام جعفرپور عکس‌بالا) از روز یکشنبه صبح بخانه نیامده هرکس اطلاعی از نامبرده دارد خواهشمند است‌به تلفن ۷۷۱۰٦۲ حسین آقااطلاع داده و مادرش را از نگرانی نجات بخشد .

از حمزه حسینی اهل تفرش «عکس‌بالا» ساکن‌تهران کارگر کارخانه لاستیك سازی از جمعه گذشته تاکنون خبری نیست هر کس اطلاعی از نامبرده‌دارد خواهشمند است به پاسگاه مجیدیه خبر دهد .

ا ـ ٤٥٩٩

بحران دلار روابط آلمان و فرانسه‌را تیره کرد

صدراعظم آلمان شدیداً به‌فرانسه حمله کرد

بن ـ رویتر ـ ویلی‌برانت صدراعظم آلمان غربی ،دیروز خواستار ثابت ماندن قیمت ها و دستمزد ها شد تا بتواند به هدف خود که ثبات اقتصادی آلمان است نائل شود .

وی گفت :اگر مردم در کار خود مزد بیشتر بخواهند ، در خانه خود خرج کمتری راطالب باشند و در تفریحات خود مالیات کمتری‌بپردازند ، هرگز به این هدف که ثبات اقتصادی است نائل نخواهیم شد .

ویلی‌برانت که در بوندشتاك (پارلمان) آلمان غربی سخن میگفت از اقدامات دولت‌برای مبارزه با تورم ، از جمله آزاد گذاشتن نوسان قیمت مارك در بازار دفاع کرد .

ویلی‌برانت طی اظهارات شدیداللحن خود فرانسه را به شدت مورد حمله قرار داد و گفت ما باین دلیل با نوسان مارك در برابر دلار موافقت کردیم که میخواستیم تعادل‌پولی کشور های اروپائی‌حفظ شود.

صدراعظم آلمان گفت آلمان غربی بعنوان یك کشوراروپائی تمام وظایفی را که در قبال‌اروپا دارد انجام داده . آلمان غربی پیشنهاد داد که کلیه کشورهای اروپائی پول‌خودرابحال نوسان درآورند ولی متاسفانه این پیشنهاد موردقبول قرارنگرفت. ویلی‌برانت درمورد اخطاردولت فرانسه و عدم شرکت‌نمایندگان این کشور در کمیسیون های پولی و اقتصادی بازار مشترك گفت عدم شرکت کارشناسان فرانسوی‌در کمیسیونهای پولی و اقتصادی تاسف‌آور است اما مهم نیست دولت فرانسه‌سه‌روز قبل‌اخطار کردتاهنگامی‌که پول برخی از کشورهای عضو بازار مشترك در حال نوسان است فرانسه در اقدامات‌و تصمیمات مربوط بوحدت پولی‌و وحدت سیاست کشاورزی‌بازار مشترك شرکت نمی کند .

اظهارات ویلی‌برانت نشان‌داد که بحران دلارروابط دوکشور آلمان غربی و فرانسه‌را بشدت تیره کرده است .

از دیروز موقعیت دلار دربازار های اروپائی محکم‌تر شد ، اما بورس بازان همچنان میلیاردها مارك را که در هفته گذشته خریده‌اند در دست خود محکم نگاهداشته‌اند به این امید که‌با بالا رفتن قیمت مارك درآمد بیشتری داشته باشند .

میزان عرضه دلار در بازار اروپا کم شده است ، زیرا عده زیادی‌ازدلارهائی که‌برای خرید مارك واردبازار شده بود،صرف خریدن کالاها گردید ، بطوریکه قیمت دلار در عرض چندساعت در حدود یک درصد بالا رفت.

متصدیان بورس میگویند :

شک نیست‌که‌بورس بازان‌مقادیر زیادی مارك در دست دارند و اکنون نمی‌دانند باآن چه کنند.

بورس نیویورک، که براثر بحران دلار کساد شده بود ، دوباره رونق یافت وقیمت سهام در آن بالا رفت .

یک دلال بورس گفت سرمایه گذاران آمریکائی‌کمتر به‌جزئیات بحران بین‌المللی‌پول‌توجه‌دارند. وزارت‌بازرگانی آمریکانیزاطلاع داده است که میزان سرمایه ـ گذاری در صنایع و خانه‌سازی بیشتر شده است ، بطوری که سرمایه‌های خانه‌سازی۳۰تا ۳۵ درصد بالاتر رفته است.

پنج مقام عالیرتبه آمریکائی اعلامیه‌ای‌صادر کرده، خواستار اقدامات قاطع برای برقراری تعادل پرداخت‌های امریکاشدند تااز تکرار بحران‌های پولی بین‌المللی جلوگیری شود.

این عده عبارتند از رئیس سابق هیئت ذخیره اسکناس ، وزیر دارائی سابق ، مدیر کل سابق بودجه، معاون سابق خزانه‌داری ورئیس سابق‌صندوق بین‌المللی پول .

این‌عده برطرف کردن نقصان موازنه پرداختها را مهمترین مسئله مالی ملی و بین‌المللی آمریکا شمرده‌اند و اقدامات کنونی دولت آمریکا را «نیم بند» نامیده‌اند .

لودویك‌ارهارد صدراعظم‌پیشین آلمان و کارشناس اقتصادی که در احیای اقتصادی آلمان بعداز جنك دوم نقش مهمی داشته‌دیروز برای اولین‌بار پس‌از کناره گیری از صدارت عظمی در پارلمان نطق شدیداللحنی علیه دولت ویلی‌برانت ایراد کرد و او را بخاطر آنکه در های آلمان را بروی بورس بازان ومعامله‌گران دلارباز گذارده‌بشدت مورد حمله قرارداد و گفت نوسان موقتی مارك فقط بسود دلالان است .

ادامه‌بحران نفتی‌عراق

بیروت ـ بحران جدیدی که بر سر قیمت نفت بین دولت عراق و شرکت نفت عراق که متعلق به سرمایه های غربی است درگرفته ادامه دارد . شرکت نفت عراق که سرمایه آن انگلیسی ، آمریکائی ، فرانسوی و هلندی است سالی صد میلیون تن نفت عراق را استخراج میکند .

بولتن «جهان عرب» نوشت : بحران بر سر این‌است‌که عراق برای هر جلیك از ۷۲ میلیون تن‌نفت‌خود که سالانه ازطریق لوله نفتی مدیترانه برده میشود ۹۰سنت پول اضافه خواسته است، قیمت نفت عراق ۲٫۴۱ دلار برای هر بشکه میباشد ، ولی عراق میخواهد همان قیمتی را که لیبی برای نفت تحویل شده خود در مدیترانه میگیرد بدست آورد ، درآمد نفتی لیبی در اثر این افزایش قیمت‌از ۲۱٫۱میلیارد دلار به ۲٫۱۸ میلیارد دلار رسید .

شرکت نفت عراق حاضر نیست این قیمت را به دولت عراق بدهد، و میگوید نفت لیبی‌کمتر از ۵٪ گوگرد دارد ، حال‌آنکه نفت کرکوك عراق ۱٫۹ درصد گوگرد دارد ، دولت عراق استدلال میکند که نفت عراق خصایص دیگری دارد که زیادی گوگرد آن را جبران میکند .

«جهان عرب» مینویسد : اخطار اخیر عراق بر ضد «روش‌طول دادن» ماجرای‌مذاکرات اشاره به همین اختلاف بوده است.

توافق برسر شرکت انگلیس در بازار مشترک

بروکسل ـ «ریپون» نماینده انگلیس درمذاکرات برای الحاق این کشور به بازار مشترک دیروز گفت : بانمایندگان بازار مشترک اروپائی به توافق های وسیع رسیده است که انگلیس قصد دارد وارد «اوراتوم» سازمان استفاده مسالمت آمیز از انرژی اتمی که وابسته به بازارمشترك است بشود .

«ریپون» گفت : همچنین توافق های رضایت بخشی برای تعیین سهمیه جهت وارد کردن کالا های بدون تعرفه گمرکی از جانب بازار مشترك بعمل‌آمده است . وی این دو موفقیت را قدمی درراه‌الحاق انگلیس به بازار مشترك دانست

وی تائید کرد که برسرتعرفه ها و سهمیه ها و همچنین حق واردات برخی‌از کالا های‌خارج از بازار مشترك توافق های رضایت بخشی حاصل شده است .

«ریپون» اضافه‌کرد: درمورد مسائل کشاورزی میان‌انگلستان واعضای بازار مشترك چهار مسئله مهم وجود دارد .

یکی این‌که انگلستان ورود کره و پنیر استرالیا و کانادا و شکر استرالیا و گوشت خوك را از لهستان دربازار خود آزاد اعلام داشته و اکنون باید کلیه این موادرااز کشور های عضو بازار مشترك وارد کند . دیگر این که انگلستان مایل است ترتیب مخصوصی برای ورود مواد دامی‌از زلاندنو و همچنین شکر از کشور های فقیر عضو (کامنولث) داده شود .

همچنین انگلستان از آن‌بیم دارد که عضویت وی دربازار مشترك‌موجب ایجادرقابت های نامطلوبی بین کشاورزان خود و دیگر کشاورزان کشور های عضو بازار شود ،لذا در نظر دارد در این مورد تصمیمات مقتضی اتخاذ کند .

از آن گذشته انگلستان‌تصمیم دارد وضع کشاورزی خود را با روش بازار مشترك هماهنك سازد و این‌مدت پنج سال طول خواهد کشید درحالی که‌کشور های عضو بازار اصرار دارند که این امر درمدت ٤ سال و نیم انجام شود .

نکته دیگر این که‌انگلستان سیاست‌حمایتی‌مخصوصی‌نسبت به میوه های درختی خود از جمله سیب و زردآلو دارد و مایل است‌بازار مشترك نیز در این مورد توافق نشان دهد در حالیکه برای انجام این‌مهم پنج سال وقت لازم است ، بازار اصرار دارد که مدت آن کمتر شود، ولی‌اکنون چنین استنباط میشود که از این اصرار چشم پوشیده است .

خروج ۱۵۰ هزار سرباز آمریکائی از اروپا

واشنگتن ـ سناتور مایک مانسفیلد رهبراکثریت دموکرات سنای آمریکا یک طرح قانونی‌به مجلس سنا پیشنهاد کرد که به موجب آن ۱۵۰ هزار نفر از سربازان آمریکائی که دراروپای غربی مستقر هستند به آمریکا بازگردانیده خواهند شد .

تعداد سربازان آمریکائی در اروپای غربی در حدود سیصد هزار نفر می‌باشد و بعلاوه۲۲۵ هزار نفر اعضای خانواده آنها نیز در اروپا زندگی می‌کند .

مانسفیلد هنگام تقدیم طرح پیشنهادی خود گفت تعداد نیرو های آمریکائی‌دراروپا فوق‌العاده زیاد شده و اکنون ایالات‌متحده سالی ۱٤ میلیارد دلار صرف نگهداری این نیروها می کند . مانسفیلد گفت که بافراخواندن این عده به آمریکا تا حدزیادی کسری موازنه پرداخت های آمریکا جبران خواهد شد .

بازگشت هزاران تبعیدی به‌هائیتی

پس از مرك پاپادوك دیکتاتور کشور هائی‌تی پسر جوان او که‌قدرت را بدست گرفته از هزاران نفر افراد هائی‌تی که بحال تبعیددر خارج از کشور بسر می برند تقاضا کرد که به کشوربازگردند . بدنبال این تقاضا «پل‌کولاس»رهبر تبعیدی های هائی‌تی در میامی امریکا عازم«پورت‌اوپرنس» پایتخت هائی‌تی شد تا درباره شرایط‌بازگشت تبعیدی ها با دولت‌جدید هائی‌تی وارد گفتگو شود .
عکس پل‌کولاس (نفر وسط)رهبر تبعیدی های هائی‌تی را درحالی که‌دونفر از افرادمحافظ او را بشدت حفاظت میکنند درمیامی هنگامی که میخواهد سوار هواپیما شود نشان میدهد .
عکس رادیوئی اطلاعات

اولین جنگ هوائی در لائوس

سایگون ـ یک هواپیمای میگ ۲۱ ویتنام شمالی دیروز دوبار به یک هواپیمای اکتشافی‌غیر مسلح آمریکائی در دشت جار در شمال لائوس حمله‌کرد.

فرماندهی آمریکا خبر دادکه این حمله باعث خساراتی به هواپیما نشده است . حمله در دوبار صورت گرفت و هر بار ۵دقیقه هواپیمای ویتنام شمالی به هواپیمای آمریکائی موشک با توپ شلیک کرد . این اولین نبرد هوائی در آسمان لائوس است .

در نیویورك یک سناتور آمریکائی بنام «هاتفیلد» گفت براساس‌سیاست آمریکا درویتنام جان آسیائیها کمتر از جان آمریکائیها ارزش دارد .

اصل ویتنامی کردن جنگ ویتنام براین اساس است که تعداد کمتری از آمریکائیها و تعدادبیشتری ازآسیائی هاکشته شوند .

وی‌که عضو حزب جمهوری‌خواه است طی نطق خود در دانشگاه نیویورک گفت : این نشانه‌فقراخلاقی‌سیاست‌خارجی ماست . جنگ ویتنام احترام به قراردادهای‌بین‌المللی‌راازبین‌برده و مقررات مربوط به اسیران جنگ و آوارگان پایمال شده است .

وی قوای آمریکا را متهم‌کرد که با تخریب شهر ها و دهکده ها مرتکب جنایات جنگی در ویتنام می شوند .

این حادثه در۲۰۰ کیلومتری مرز ویتنام شمالی در روی‌دشت جار صورت گرفت و در جریان آن دو هواپیمای میك ویت‌نام شمالی به هواپیمای شناسائی ۳ راکت شلیک کردند و پس ازآن به‌ویتنام شمالی بازگشتند.مقامات امریکائی برای این جنگ‌هوائی اهمیت فوق‌العاده قائل هستند .

تلویزیون
بلر
جام‌جهان‌نما
باتصویر روشن‌وصدای صاف

علاقمندان زبان انگلیسی

انگلیسی را باید در انگلستان بین مردم انگلیسی‌زبان‌فراگرفت . کلیه علاقمندان میتوانند با استفاده از کلاسهای سمعی و بصری و پانسیون نزد خانواده های انگلیسی در شهر زیبای برنموس‌انگلیسی بیاموزند . جهت اطلاع بیشتر و رزرو محل به نماینده

ANGLO CONTINENTAL SCHOOL OF ENGLISH

در ایران غیر از ایام تعطیل از ساعت ٤ الی ۷ بعدازظهربه‌آدرس بین امیرآبادو شهرآرا سی‌متری کیشا (خیابان صلح) بالاتر از پل دست چپ کوچه سوم شماره ٤٥ یا تلفن ٦٣٥٣١٥ مراجعه فرمائید.

کولرگازی
توشیبا
بی صدا

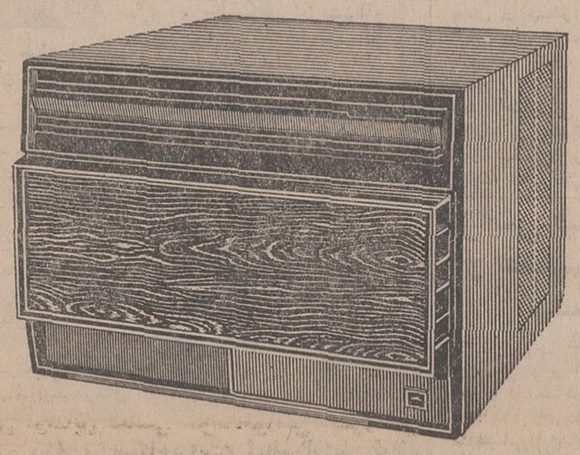

باقدرت خنك‌کننده ۱۶۰۰۰ بی تی یو
قابل استفاده با ولتاژهای مختلف برق درسراسرکشور
توشیبا سازنده بیش از ۶۰۰۰ نوع لوازم الکتریکی والکترونیکی
Toshiba

دوگلوله نمك ـ دوبمب خنده ـ دوکمدین محبوب ـ دو شکرپاره‌اصفهان ـ دوگلوله نمك ـ دوبمب خنده ـ دوکمدین محبوب ـ دو شکرپاره‌اصفهان ـ دوگلوله نمك ـ دوبمب خنده ـ دو

ازفرداصبح درسینماهای اونیورسال ـ میامی ـ پاسیفیک ـ ایران ـ ساینا ـ تیسفون ـ مارلیک
مونت کارلو ـ پرسپولیس ـ پانوراما ـ و... آستارا ـ و.. سیلوانا

مواظب روده‌هاتون باشید
وحدت
ارحام‌صدر دوگلوله نمك
فیلم
شوهر پاستوریزه
از اصفهاون به تهرون رسیدند
بهمراهی شیلا ـ کامی کسروی
فیروزه شراره قبادی شمسی
منصور جهانشاه‌وعلیمحمدرجائی
کارگردان نصرت‌الله وحدت
سناریست نظام‌فاطمی
مدیر فیلمبرداری عزیزرفیعی
محصول استودیونقش جهان

دوگلوله نمك ـ دوبمب خنده ـ دوکمدین محبوب ـ دو شکرپاره‌اصفهان ـ دوگلوله نمك ـ دوبمب خنده ـ دوکمدین محبوب ـ دو شکرپاره‌اصفهان ـ دوگلوله نمك ـ دوبمب خنده ـ دو

میزان فوق‌العاده مأموریت کارمندان تغییر کرد

درموردفوق‌العاده‌روزانه‌مستخدمین دولت اخیرا تصویب نامه‌ای از طرف دولت صادر شد که متن آن‌بشرح زیراست :

فوق‌العاده روزانه درداخل کشور به مستخدمینی که جهت انجام وظیفه‌ای موقت بخارج‌ازمحل‌خدمت خود اعزام میشوند و برای انجام این وظیفه ناچار به توقف شبانه هستند تا ۱۵۰۰۰ ریال مجموع حقوق و مزایای مستمر آنان‌بماخذ ۱بیست‌وپنجم و نسبت بمازاد بماخذ ۱چهلم‌پرداخت‌میشودبشرط آنکه از سیصد و پنجاه ریال کمتر واز یکهزار و پانصد ریال بیشتر نشود .

این فوق‌العاده مطلقاجنبه‌استمرار ندارد و در هرمورد باید برای مستخدم حکم ماموریت جداگانه صادر شود ودر حکم ماموریت موضوع ومحل دقیقا ذکر گردد و در موارد الزامی که اعزام‌مستخدم قبل از صدور حکم صورت گیرد حکم باید متعاقبا صادر شود ودر حکم علت تاخیر صدور تصریح شود .

درباره قضات ، پزشکان و کارمندان اداری که برای تحقیق محلی و کشف جرائم و معاینه مقتولین و مصدومین بمسافرت میروند صدور ابلاغ خاص لزومی ندارد و فوق‌العاده و هزینه سفر وسایر مزایای آنان بگواهی‌رئیس مربوط قابل پرداخت خواهد بود .

مدت اینگونه ماموریت‌ها درمورد هر مستخدم از ششماه در یك‌سال تقویمی اعم از متوالی یا متناوب متجاوز نخواهدبود و بحکم‌ضرورت ممکن است تانه (۹) ماه با اجازه شخص وزیر یا شخص رئیس موسسه مربوط تمدید شود .

*** ۸۵ ساعت اضافه کار**

طبق بخشنامه جدید، فوق‌العاده اضافه‌کار تا هشتاد و پنج ساعت قابل تامین است . دراین‌بخشنامه گفته شده طبق تصویب‌نامه و آئین‌نامه‌های‌مربوطه ، درصورتیکه درمواردضروری و استثنائی‌وظایف بعضی از مشاغل خاص انجام‌کار اضافی بیش از پنجاه ساعت درماه را ایجاب کند ، تجویز آن تا هشتاد و پنج ساعت برای مدت محدود متناسب‌با هرموردوحداکثر ششماه در یکسال موکول به اجازه شخص وزیریا شخص‌رئیس موسسه دولتی ذیربط‌است .

ضیافت رئیس مجلس شورایملی بافتخار هیئت پارلمانی

هیئت پارلمانی انگلیس که بایران آمده است دیروز با آقای مهندس ریاضی رئیس‌مجلس شورایملی‌ملاقات کرد و سپس از تالار جلسه علنی و کتابخانه مجلس بازدید کرد . عکس بالا آقای مهندس ریاضی واعضای هیئت پارلمانی در جایگاه هیئت‌رئیسه‌مجلس شورا دیده میشوند .

هیئت پارلمانی انگلستان که بدعوت‌مجلس‌سنابایران‌آمده‌اند، بعدازظهر دیروز در کاخ‌نخست وزیری‌حضوریافتندوباآقای‌هویدا نخست وزیر ملاقات کردند .

هیئت‌مذکورهمچنین در ساعت هفت‌ونیم بعد از ظهر دیروز در مجلس‌شورای ملی حضوریافتند و پس از ملاقات با آقای‌مهندس عبدالله ریاضی رئیس مجلس شورای ملی ، از کتابخانه‌بزرگ مجلس دیدن کردند .

دیشب از طرف رئیس‌مجلس شورای ملی بافتخار هیئت پارلمانی انگلستان ضیافتی‌بشام در باغ بهارستان ترتیب داده شد که در آن آقای مهندس شریف‌امامی رئیس مجلس سنا، اعضای هیئت رئیسه دو مجلس رئیس و اعضای کمیسیون های خارجه دو مجلس ، اعضای گروه‌بین‌المجالس‌ایران ،مقامات عالیرتبه وزارت امور خارجه ، کاردارسفارت انگلستان وجمعی از شخصیت های مختلف‌حضور داشتند .

آقای مهندس ریاضی درسر میزشام‌از همکاری های‌پارلمانی دو کشور یاد کرد و طی‌سخنانی با اشاره بروابط دوستانه‌دیرین دو کشور گفت سفر هیئت پارلمانی‌در حسن روابط‌دوستی اثر دارد .

تشکیلات سازمان امور اداری تغییر کرد

امروزآقای دکتر محمودکشفیان وزیر مشاور و سرپرست‌سازمان امور اداری و استخدامی کشور اظهارداشت: پس از بررسیهای دقیقی که در چند ماه اخیر در تشکیلات سازمان امور اداری بعمل‌آمد، ملاحظه شد که تقسیم وظایف‌بین‌ادارات‌مختلف‌سازمان، براساس ضابطه دقیقی صورت نگرفته بود،لذا تشکیلات تازه‌ای برمبنای وظایف سه‌گانه سازمان (آموزش‌مدیریت ـ اموراستخدام و تشکیلات و روشها) داده‌شده

در تشکیلات جدید سازمان سه‌شاخه‌اصلی برای‌امورآموزش مدیریت ، تشکیلات و روشها و استخدام داده شده است

طبقه‌بندی مشاغل که تاکنون در شاخه تشکیلات بود در شاخه استخدامی‌قرارگرفت‌وباپیترتیب ادارات بازنشستگی، آزمایش وامور استخدامی و طبقه‌بندی و ارزشیابی مشاغل که کلا مربوط به امور استخدامی میشوند در شاخه‌اموراستخدامی‌قرارگرفت.

امورآموزش مدیریت وبرنامه ریزی، آموزشی و اداره‌بررسی های آموزشی در شاخه امور آموزشی مستقر شد. در قسمت تشکیلات و روشها چون بهبود روشهای‌اداری‌مورد توجه کامل دولت است وارائه روشهای‌تازه و حذف تشکیلات زائد اداری تاحد قابل ملاحظه‌ای موجبات رضایت مراجعین به‌دستگاه‌های دولتی را فراهم خواهند نمود ، لذاامور مربوط به بهبود روش های اداره از تشکیلات مجزا و بصورت مستقل‌در شاخه‌معاونت تشکیلات و روشها قرار گرفت .

سفر یك‌روزه شاهنشاه و شهبانو به مشهد

شهبانو : عریضه‌های مردم ، بدقت رسیدگی میشود

عصر دیروز شاهنشاه آریامهر ، علیاحضرت شهبانو و والاحضرت شاهپور علیرضا پهلوی که قبل از ظهر بمنظورزیارت‌بمشهد تشریف‌فرما شده بودند ، از مشهد به تهران بازگشتند و مورد استقبال آقای نخست وزیر ، روسای مجلسین سناو شورای ملی‌وعده‌ای از شخصیت های مملکتی قرار گرفتند . سرکارعلیه خانم فریده دیبا، آقای‌علم‌وزیر دربارشاهنشاهی وبانو علم،تیمسار سپهبد یزدان‌پناه وآقای آتابای معاون وزارت دربار شاهنشاهی در التزام اعلیحضرتین بودند .

اعلیحضرتین و همراهان قبل از ظهر دیروز بمنظور زیارت حرم مطهر حضرت امام رضا (ع) به مشهد تشریف‌فرما شدند و ظهر دیروز حرم‌مطهر را زیارت کردند، مردم مشهد که با بیصبری در انتظار تشریف‌فرمائی اعلیحضرتین بودند در دو طرف مسیر شاهنشاه وشهبانو اجتماع کرده بودند و به شدت نسبت به اعلیحضرتین‌ابراز احساسات میکردندودانش آموزان مدارس مشهد برای والاحضرت علیرضا که با حرکات شاد و کودکانه و سلام دادنهای نظامی سخت جلب نظر میکردند ، کف میزدند و هورا میکشیدند.

طبق برنامه قبلی قرار نبود والاحضرت علیرضا در سفرمشهد همراه اعلیحضرتین باشند .

شهبانو در این مورد فرمودند : اتفاقاعلیرضا قرار نبود به مشهد بیاید ولی امروز کودکستان‌علیرضا تعطیل بود و او را آوردیم

*** عرایض مردم**

هروقت اعلیحضرتین به یکی از شهرستانها سفر میکنند ، مردم عرایض بسیاری‌مینویسند که اغلب در مورد تقاضای خصوصی آنهاست . رسم براینست که چند ساعت‌قبل‌از تشریف‌فرمائی‌شاهنشاه وشهبانو چند خانم سرشناس و مورد اعتماد مردم عریضه ها را جمع آوری می‌کنند و کلیه این عرایض مورد رسیدگی‌قرار میگیرد معهذا باز هم مردم سعی میکنند عرایض خود را شخصا بدست شاهنشاه و شهبانو بدهند وهمین امر موجب بی‌نظمی میشود دیروز علیاحضرت شهبانو در مورد عرایضی که جمع‌آوری شده بود فرمودند:

تمام این عرایض خوانده می‌شود و بدقت مورد رسیدگی قرار میگیرد اگر تقاضای مردم قانونی باشد انجام میشود ، فرقی نمیکند که این عریضه رابادست‌بما بدهند ویابه‌کسانی که عرایض را جمع میکنند . این عرایض اگر بدفتر ما برسد رسیدگی میشود ، اینکه‌مردم جلوی ماشین بدوند که عریضه‌خود را بدهند اصولی‌نیست چون واقعا برای خودشان خطر جانی دارد و این وظیفه مامورین انتظامی است که مانع از دویدن مردم به مقابل ماشین بشوند .

*** بازدید از رستوران**

اعلیحضرتین قبل از عزیمت به تهران ازپارک آریامهرو رستوران نوبنیاد آن دیدن کردند .

رستوران این پارک که بسیار زیباست‌در کنارک دریاچه‌مصنوعی که‌بیش‌از ۱٤ هزار و پانصد متر مکعب آب دارد ساخته شده است اعلیحضرتین درسالن پارک‌آریامهر از نقشه‌جامع شهرو ماکت‌ایستگاه مرکزی اتوبوسرانی این‌شهر دیدن کردند .

شاهنشاه در همین بازدید به استاندار خراسان در مورد تامین آب آشامیدنی مشهد دستوراتی صادر فومودند و مقرر داشتند گزارشی در این مورد تهیه و به دفترشان تسلیم شود .

*** استادیوم‌های ورزشی‌مشهد**

شاهنشاه در بازدید دیروز ، هنگامیکه از تراس رستوران پارک آریامهر را ملاحظه میکردند ، با مشاهده درخت های سپیدار فرمودند :

این نوع درخت ها فاقد شاخ وبرك کافی‌اند و بایدآنها را بانوعی درخت چنارکه‌پر‌شاخ وبرك است عوض کرد .

درقسمت دیگری شاهنشاه پرسیدند که چند نفر روزانه از این پارك استفاده میکنند ؟

بعرض رسید که این پارك دراختیارهمه اهالی مشهد است و بخصوص‌در روز های‌تعطیل بازدید کنندگان فراوانی دارد . شاهنشاه پرسیدند که آیاپارك دیگری هم در مشهد وجود دارد ؟ استاندار خراسان‌اظهار داشت که‌علاوه برپارك کوروش پارك دیگری در مجاورت همین پارك باچهارصد هزار مترمربع وسعت وجوددارد وپارك مجاور فرودگاه مشهدکه‌هنوز نامگذاری نشده‌است،چهارمیلیون مترمربع مساحت دارد و بطور متوسط میتوان گفت که برای هر نفر از مردم مشهد ده مترمربع پارك وجود دارد .

شاهنشاه فرمودند : ده یا پانزده مترمربع پارك برای هر نفر رقم رضایت بخشی است. استاندار خراسان افزود که در نیشابور هم ۵۰۰ هزار مترمربع پارك وجود دارد .

درپاسخ این سئوال که چند استادیوم و زمین ورزش وجود دارد ؟ استاندار بعرض رسانید که درنیشابور دو زمین ورزش وجود دارد و درمشهد نیز در داخل همین پارك چند زمین ورزش هست . علاوه براین استادیوم ورزشی سعدآباد در مشهد ، هم‌اکنون مورد استفاده جوانان است و برای ساختمان یك استادیوم جدید دیگر ۵۰۰ هکتار زمین درمجاورت فرودگاه مشهد از اراضی آستان قدس اختصاص یافته است .

درپایان این بازدید طرح‌نوسازی اطراف حرم بعرض رسید .

*** درجه دختران سپاهی**

هرگاه‌که شاهنشاه وعلیاحضرت شهبانو به شهرستان ها سفر کرده‌اند ، سپاهیان انقلاب را مورد مرحمت‌و توجه خاص‌قرار داده‌اند .

شاهنشاه دیروز درفرودگاه مشهد مقابل‌صف دختران‌سپاهی توقف فرمودندواز تعداددختران سپاهی سئوال کردند . بعرض رسید ۷۰۰ سپاهی دانش و ۱۲۲ سپاهی بهداشت دختر در استان خراسان بخدمت اشتغال دارند

شاهنشاه‌با مشاهده دختران سپاهی بهداشت پزشك ازدرجه آنان سئوال کردند . یکی از سپاهیان‌بعرض رساند: بدختران سپاهی درجه‌ای داده‌نمی‌شود و فقط بانوار هائی که به‌آستین لباسمان نصب می شود درجه ما مشخص میگردد .

شاهنشاه مقرر فرمودند که بدختران‌سپاهی‌لیسانسیه‌نیزمانند پسران درجه داده شودوبادرجه ستوان دومی بخدمت بپردازند .

جریمه عوارض بقایا تاشهریور بخشیده شد

ازشهرداری‌خواسته‌شدتادر خیابانها پارکومتر نصب کند

دیشب پارلمان شهری‌درحزب ایران نوین جلسه داشت.دراین جلسه خریداسفالت، فروش‌کود، بخشودگی جرائم عوارض بقایا، نصب آگهی در میدانها، طریقه دفن‌مردگان، انتقال گاراژهامورد مذاکره قرار گرفت .

*** پارکومتر**

در جلسه انجمن شهر مسئله پارکومتر مطرح‌گردید ونمایندگان ضمن ارزیابی اثرات نصب پارکومتردر خیابانها،ازشهرداری خواستند که‌برای نصب‌پارکومتر در محلات پررفت وآمد اقدام کند. نمایندگان در این جلسه در مورد نصب آگهی در معابر و میدانها واماکن و اتوبوس مطالبی گفته و طرحهائی را پیشنهاد کردند. در این مورد گفته شد که باید بیشترین‌قسمت درآمد آگهی‌های نصب شده در معابر و راه‌آهن و مهرآباد و میدانهای‌تهران، بصورت‌عوارض به شهرداری پرداخت شود.

*** گاراژها**

در این موقع پیشنهادشهرداری راجع به‌خریدیکصد تن اسفالت برای خیابانهای تهران وفروش یکصد و بیست تن گود زباله مطرح گردید و نمایندگان دراین مورد سخنانی بیان داشتند .

آقای یعقوبی پیشنهاد دادکه گاراژها و موسسات مسافربری هرچه زودتر به خارج از تهران انتقال یابند. ناطق گفت:مسئله انتقال‌موسسات مسافربری‌ازنظر ترافیک تهران اهمیت داردواگر این‌واحدها از تهران بروندشهر خلوت خواهدشد. آقای اولیائی در مورد گورستان صحبت کرد و پیرامون اقدامات گورستان و ترتیب کار این واحد شهری مطالبی گفت .

*** عوارض**

در پایان پیشنهاد بخشودگی جرائم عوارض‌بقایا مطرح‌گردید وتصویب‌شد. شهرداری‌پیشنهاد داده است که اگر مودیان تا پایان شهریور عوارض بقایا را به‌شهرداری پرداخت نمایند از جریمه معاف خواهند بود عوارض بقایا در سال چهل لغو وعبارتست از عوارض بربالکن، اسفالت، دایر، بایر و از این قبیل موارد .

افزایش قیمت کاشی و تصمیم وزارت اقتصاد

نرخ فروش کاشی پانزده سانتیمتری ایرانا‌امروز دربازار تهران هر عدد دهشاهی‌افزایش پیدا کرد ، فروشندگان مصالح ساختمانی این افزایش راناشی از افزایش قیمت فروش‌کارخانه سازنده میدانند

یك سخنگوی وزارت اقتصاد امروز گفت این افزایش بدون دلیل اقتصادی صورت گرفته و در نتیجه مورد تائید وزارت اقتصاد نیست و بهمین جهت به مدیران‌کارخانه ایرانا اخطار شده است که کاشی را بقیمت سابق به فروشندگان تحویل دهند ، سخنگوی مذکوراضافه کردکه در صورتیکه کارخانه تولید کننده در تحمیل نرخ جدید اصرار کند تصمیماتی در مورد آن اتخاذ خواهدشد .

گفتگوی زاهدی با سفیرشوروی درمصر

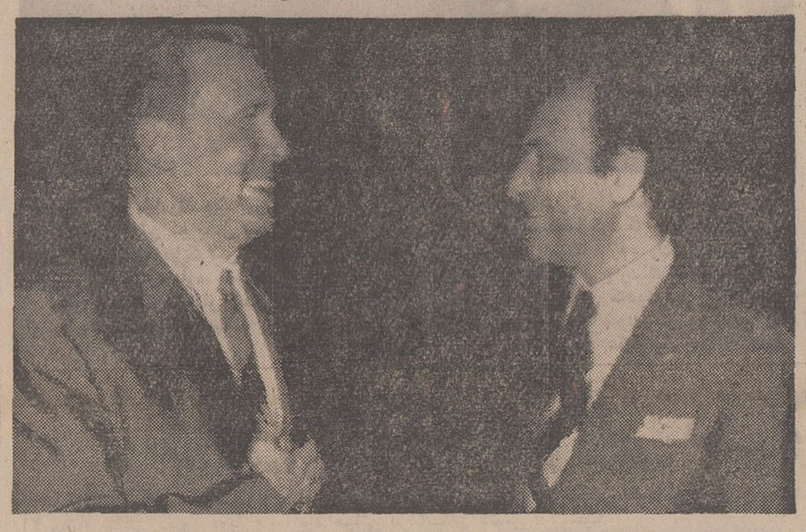

در میهمانی‌شام که دیشب از طرف اردشیرزاهدی‌وزیرخارجه‌ایران در قاهره ترتیب یافت عده‌ای از شخصیت های مهم خارجی مقیم قاهره‌نیز شرکت جستند. دراین عکس که‌از میهمانی دیشب برداشته شده زاهدی (راست)با «وینوگرادوف»سفیر اتحاد شوروی در مصر گفتگو میکند.
آعکس رادیوئی اطلاعات)

دکتر اقبال‌در مراسم گشایش‌پالایشگاه‌آفریقای جنوبی گفت:

برای توسعه‌روابط اقتصادی ایران‌وافریقای جنوبی امکانات مناسبی وجود دارد

*** سیصد نفر از تکنیسین های ورزیده ایرانی در ساختمان پالایشگاه سهیم بودند .**

همانطوریکه دیروزاطلاع دادیم پالایشگاه‌مدرن افریقای‌جنوبی که ایران ۵ر۱۷ در صد سهم آنرا در دست‌دارد و ۷۰ در صد نفت خام آنرا تامین میکند ، طی مراسم‌باشکوهی افتتاح‌شد.

در مراسم‌افتتاح اقای «جان‌ورستر» نخست وزیر افریقای جنوبی بیانات مفصلی ایراد کرد وی درباره ایران گفت : **طی سالهای گذشته اعلیحضرت همایون‌شاهنشاه اریامهر تمایل واشتیاق ایران‌را برای‌مشارکت در عملیات صنعت نفت اعلام داشته و اظهار فرموده‌اند که ایران آماده سرمایه گذاری در خارج هم میباشد .**

چنانچه در این مورد اطلاعات من صحیح‌باشدبا این‌مشارکت، شرکت ملی نفت ایران در سرمایه گذاری های خارجی ، دومین مشارکت خود را آغاز کرده است و من اطمینان دارم که از سرمایه گزاریهای خود در افریقای جنوبی در آینده مسرور و مشعوف خواهند شد و با امیدواری اظهار میدارم که این نوع‌سرمایه گزاریها‌موجبات نزدیکی و تفاهم بیشتر دو ملت را فراهم مینماید . همچنین علاقمندم جناب‌اقای دکتر اقبال را در جریان خوشحالی و سرور خود از اینکه برای دومین‌باراز مملکت ما بازدید مینمایند قرار داده و باز از اینکه هیئتی چنین ممتاز وسرشناس را همراه خود به کشور ما اورده‌اند اظهار خوشوقتی بنمایم .

از جناب‌آقای دکتر اقبال‌تقاضا دارم‌از جانب‌ملت افریقای‌جنوبی پیام آنها را تقدیم شاهنشاه ایران بنمایند .

ما علاقمندیم‌شاهنشاه ایران بدانند : اقدام توام با احساس تقدس معظم‌له در خریداری اقامتگاه رضاشاه کبیر در ژوهانسبورك و تبدیل آن به یك بنای یادبوددر نظرملت افریقای جنوبی بسیار تحسین‌آمیز جلوه‌گر شده است .

*** اظهارات دکتر اقبال**

در این‌مراسم اقای دکتراقبال نیز بیاناتی ایراد کرد و گفت : برای من‌مایه کمال مسرت‌است که در مدتی کمتر از سه سال برای دومین‌بار از کشور زیبای شما بازدیدمیکنم . دیدارمجدد من و همراهانم موید اقدامات و کوشش های ثمربخشی است که برای توسعه‌همکاریهای فیمابین صورت پذیرفته و شرکت ملی نفت وشرکت «ساسول»دراجرای آن پیشقدم بوده و خوشبختانه‌با درایت و مآل‌اندیشی رهبران دو کشورمنجربایجاد روابط‌سیاسی گردیده است .

در تحت رهبری خردمندانه شاهنشاه اریامهردرایران ثبات و قدرتی بوجود امده است که علیرغم مشکلات منطقه‌ای و جغرافیائی توسعه روابط‌اقتصادی و سیاسی با همه کشور های جهان امکان‌پذیر میباشد .

درسال های اخیر ایران در پرتوتوجهات‌شاهنشاه مال‌اندیش خود بااجرای برنامه‌های‌اقتصادی و صنعتی و حداکثر استفاده از درآمد منابع‌طبیعی جهشی بزرك در جهت‌تجدید افتخارات گذشته خود بعمل‌آورده است .کوشش در کسب‌سهمیه‌ای از بازار های بین‌المللی‌برای صدور مصنوعات صنعتی و مواد خام تولید شده درصدر برنامه‌ریزی های‌مملکتی قرار دارد .

*** نفت و پتروشیمی**

در زمینه صنایع نفت‌وپتروشیمی پیشرفت های چشمگیری حاصل گردیده که از نظر ما بمنزله تولید «نوزاد» بشمار میرود . به پیروی‌ازاوامر شاهنشاه‌آریامهر، سیاست آینده در باره توسعه فعالیت های شرکت ملی نفت در خارج از ایران فقط منحصر بفروش نفت‌خام‌نبود .ومشارکت در عملیات‌تصفیه و توزیع باتمام ممالك مصرف کننده هدف اقدامات آینده ما خواهد بود . ایجاد پالایشگاه افریقای جنوبی به پیروی ازاین منویات‌وشرکت مادرمراسم فرخنده امروزبمنظور تجلی بخشیدن‌به‌تصمیمی راسخ برای تحقق یافتن این هدف ها میباشد .

*** همکاری مصرف کننده با تولید کننده**

ایجاد پالایشگاه‌افریقای‌جنوبی وهمکاری یك کشور مصرف کننده باشرکت ملی یك‌کشور تولید کننده ویك شرکت بین‌المللی نفت‌در این صنعت تحولی بوجود می آورد که‌امید میرود نمونه بارزی‌برای همه کشور های مصرف کننده و شرکتهای‌نفتی‌باشد . تکمیل ساختمان این‌پالایشگاه که‌باتوجه باستانداردهای جاری بین‌المللی یکی‌ازمجتمع‌ترین‌پالایشگاههای جهان بشمار میرود در چنین مدت کوتاه قابل توجه ودر خور ستایش است.تجربیات‌وامکانات فنی شرکت «ساسول» تامین کمکهای فنی توسط شرکاء خارجی‌را که معمولا در اجرای چنین طرحهائی مورد نیازمی - باشد بحداقل تقلیل داده است.

خوشوقتم ازاین که سئولیت خطیر هماهنگ نمودن کلیه امور ساختمان پالایشگاه بیکی از متخصصین شرکت ملی نفت ایران‌واگذار گردیده و بالغ بر۴۰۰ نفراز تکنیسین های ورزیده ایرانی‌در تسریع تکمیل ساختمان پالایشگاه‌سهیم‌بوده‌اند علاوه بر آن در مواقع ضروری کارشناسان این شرکت کمك های لازم‌را برای بهبود امور مربوطه بعمل آورده وباعلاقه ای که بتوسعه فعالیت های شرکت مشترك وجود دارد مسلما در آینده تسهیلات لازم برای‌انجام همکاریهای ضروری‌فراهم‌خواهد گردید .

آقای نخست‌وزیر ، وابستگی های معنوی ، موقعیت جغرافیائی شرایط اقلیمی آب و هوا و منابع طبیعی امکانات مناسبی برای توسعه روابط اقتصادی‌دو کشوربوجودآورده‌است.همکاری درتاسیس این پالایشگاه زیر بنای محکمی برای توسعه روابط ایجاد نموده و امیدوارم که درآینده‌شاهداقدامات‌وسیع‌تری‌دراین زمینه باشیم .

درخاتمه وظیفه خود میدانم از کلیه‌افرادی که بنحوی ازانحاء درآماده ساختن این پالایشگاه شریك‌وسهیم بوده‌اند از طرف خود وشرکت ملی نفت ایران صمیمانه سپاسگزاری بنمایم .

ایستگاه فرستنده تلویزیونی کرج شروع به کارکرد

کارشناسان گسترش شبکه تلویزیون ملی ایران موفق شدند یک‌ایستگاه‌رله‌تقویتی‌درارتفاعات حلقه‌دره حد فاصل بین تهران و کرج برای استفاده اهالی شهرستان‌کرج و توابع ازبرنامه های تلویزیونی نصب کنند.

این ایستگاه کار آزمایشی خود را از دیشب آغاز کرد و بعداز مدتی بااصلاحاتی که در آن بعمل خواهد آمد پخش برنامه های خود را رسما برای اهالی کرج و توابع آغاز میکند.

درگذشته اهالی کرج می‌توانستند فقط از برنامه دوم تلویزیون تهران استفاده کنندو اکنون‌با بکار افتادن این‌ایستگاه قادر خواهندبوداز هردو برنامه تلویزیون ملی ایران استفاده نمایند و بدین ترتیب شهرستان کرج‌و توابع‌ازروز ۲۱اردیبهشت ماه امسال به شبکه سراسری تلویزیون ملی‌ایران‌پیوست.

در کرمانشاه

یک‌قاچاقچی تیر باران شد

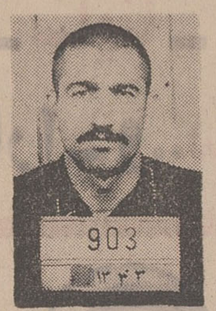

جعفر پیوندی

*** چهار نفر نیز به حبس‌هائی از ابد تا دو سال محکوم شدند**

سپیده دم امروز در کرمانشاه یک قاچاقچی تریاک تیرباران شد .

او جعفر پیوندی‌فرزند علی ویسی بود .

جعفر روز بیست و نهم اردیبهشت‌پارسال درکرمانشاه دستگیر و از او یک کیلوگرم تریاک بدست آمد . با توجه به اینکه جعفر قبلا نیز دوبار باتهام حمل تریاک محکوم‌شده بود ، دادگاه تجدیدنظرنظامی شماره ٦ کرمانشاه وی را به اعدام محکوم کرد وحکم اجرا گردید .

٤ محکوم

دادگاههای نظامی همچنین غلام عظیمی فرزند احمد را به جرم حمل ١٤ کیلو تریاک به حبس‌ابد بااعمال شاقه ، بانو زهرا اکبری فرزند حاج علی را باتهام حمل سه کیلو و نیم تریاک با اتوبوس به دو سال حبس مجرد ، فریدون قاسمیه فرزند حسن را به جرم حمل ٥ گرم هروئین به ١٥ سال حبس با اعمال شاقه و حسن بیگ محمدی فرزند ولی را به جرم‌خرید دو ونیم کیلو تریاك به ده سال حبس بااعمال‌شاقه محکوم کردند .

دوربین مخفی از ۴۰۰ متخلف عکس برداشته

دوربین مخفی چهارراه تخت جمشید از روز نصب تاکنون ، ٤۰۰ عکس از وسائط نقلیه مختلف متخلف برداشته است .

تاکنون چهار عدد از این‌دوربینهاخریداری شده که فقط یکی از آنها در چهارراه تخت‌جمشید نصب شده است .

کارشناسان ترافیك اکنون مشغول مطالعه روی عکسهائی هستند که تنها دوربین‌نصب شده گرفته‌است .

دوربین چهارراه تخت جمشیدازتمام وسائط نقلیه متخلف عکسبرداری کرده است که دربین عکسها از اتومبیل های بزرك تا دوچرخه‌پائی دیده می‌شود .

یك مقام مطلع گفت : این‌نوع دوربینها در مواقعی که پلیس راهنمائی‌در چهارراه نیست کار خواهد کرد و متخلفین دیگر نخواهند توانست دور از چشم پلیس تخلف کنند ویا از چراغ قرمز بگذرند .

پس‌از مطالعه برروی طرز کار دوربین چهارراه‌تخت جمشید و نتیجه‌گیری مطلوب، نظایر این دوربین در چهارراههای دیگر نیز نصب خواهد شد .

عکسهای برداشته شده فعلا مورد مطالعه کارشناسان قرار می‌گیرد و پس از تکمیل طرح اجرای آن شروع خواهد شد .

دوربینها طوری نصب می شود که از نوع شماره و سیستم وسیله نقلیه متخلف عکسبرداری میکند و سپس عکسهای برداشته شده در اختیار پلیس راهنمائی قرار می‌گیرد .

خبرهای روز

شرفیابی بحضور ملوکانه

ساعت یازده بامدادامروز آقای پروفسور گیرشمن باستان شناس فرانسوی و مولف کتابهای هنرهخامنشی و هنر ساسانی و رئیس انجمن‌ایران‌شناسان فرانسوی در کاخ نیاوران به پیشگاه شاهنشاه آریامهر شرفیاب شد .

وزیر آموزش وپرورش به پاریس رفت

بعد از ظهر دیروز خانم فرخرو پارسای وزیر آموزش وپرورش‌برای‌افتتاح نمایشگاه مردم شناسی درخانه ایرانیان درپاریس، عازم‌کشور فرانسه شد . وزیر آموزش وپرورش صبح روز یکشنبه به تهران مراجعت مینماید .

معاون وزارت کار در آبادان

آقای مهدی بهنام‌معاون فنی وزارت کار و امور اجتماعی دیشب برای افتتاح کلاس آموزشی هیات مدیره سندیکا های کارگری استان خوزستان وهمچنین رسیدگی به مسائل کارگری به آبادان عزیمت نمود .

معاون جدید سازمان امور اداری

امروز از طرف آقای دکتر کشفیان وزیر مشاور و سرپرست سازمان امور اداری و استخدامی ، آقای دکتر محمد علی طوسی دانشیار دانشگاه تهران به سمت معاون‌آموزشی‌سازمان امور اداری منصوب‌گردید.

آقای دکترطوسی دارای دکترای فلسفه در مدیریت آموزش و پرورش‌ازدانشگاه ایالتی میشیگان امریکا می‌باشد .

آقای دکتر طوسی که متولد ۱۳۱۰ میباشد درسال ۱۳٤٥ بدانشگاه تهران‌منتقل شد و به سمت معاون طرح وبرنامه ریزی‌دانشگاه تهران منصوب گردید و آخرین سمت ایشان‌دانشیاردانشگاه تهران بود .

بخشنامه وزارت‌دارائی

وزارت‌دارائی طی‌بخشنامه‌ای اعلام کرد: در مورد هزینه «کفن و دفن» خدمتگزاران جزء و کارمندان بی بضاعت که طبق بخشنامه سال ۱۳۲۸ مبلغ یکهزار ریال‌تادیه میشد باید با در نظر گرفتن میزان هزینه‌های‌مذکور مبلغ‌متناسب پرداخت گردد بنابراین در موارد لزوم‌پیشنهاد لازم‌ارسال شود تاموافقت واقدام‌گردد.

شهرداران فرانسه در تهران

ده نفر از شهرداران‌شهر های فرانسه برای بازدید از تهران به دعوت شهردار تهران به تهران وارد شدند.

نایب رئیس انجمن تاریخ طب

بقراراطلاع آقای دکترمحمود نجم‌آبادی دبیر کل انجمن ایرانی تاریخ‌علوم‌وطب ورئیس بخش تحقیقات تاریخی طبی‌و بهداشتی‌دردانشکده بهداشت دانشگاه تهران ، برای مدت چهار سال بسمت نایب رئیس انجمن بین‌المللی تاریخ طب انتخاب گردید

بازدید وزیر کار و امور اجتماعی

ساعت ده بامداد امروز آقای عبدالمجید مجیدی وزیر کار و امور اجتماعی به مناسبت روز تعاون از فروشگاه شرکت تعاونی کارکنان وزارت کار و امور اجتماعی بازدید کرد .

در این مراسم خانم معارفی معاون امور اجتماعی و چند تن از مدیران کل و روسا وکارمندان وزارت کارو امور اجتماعی وشرکتهای تعاونی حضور داشتند .

وزیر کار ضمن بازدید ازقسمت های مختلف شرکت تعاونی‌برای توسعه وگسترش فروشگاه دستور های لازم را داد .

کنگره لاینز ایران

یازدهمین کنگره سالانه باشگاه های لاینز ایران ،روز پنجشنبه۲۳ اردیبهشت(فردا) در هتل ونك با پیام شاهنشاه آریامهر ریاست عالیه لاینز ایران افتتاح میگردد .

این کنگره سه روز ادامه خواهد یافت و نمایندگان بیش‌از ۱۰۰ باشگاه تهران و شهرستان ها در آن کنگره شرکت می نمایند .

دو هتل جدید در شیراز

دیروز آقای سیروس فرزانه رئیس سازمان جلب‌سیاحان، برای رسیدگی به امور مهمانخانه ها و میهمانسراها که درپذیرائی میهمانان جشن های دو هزار و پانصد ساله وظایف سنگینی به عهده‌دارند به شیراز عزیمت کرد .

درحال حاضر در شیرازو تخت‌جمشید دو هتل جدیدو بزرك که هرکدام ۱۵۰ اتاق دارد ساخته شده و در حال مبلمان و تزئین است . هتل تخت‌جمشید از نوع لوکس و هتل شیراز از چهار ستاره می‌باشدکه مخصوص‌میهمانان ممتاز و عالی مقام خارجی و داخلی است .

ملاقات رئیس اتاق بازرگانی و صنایع

سناتور دکتر طاهر ضیائی رئیس اتاق بازرگانی و صنایع ومعادن ایران که برای‌شرکت در مراسم گشایش پالایشگاه مشترك نفت آفریقای جنوبی باین کشور سفر کرده است، امروز در مرکز سرمایه گذاریهای‌خارجی در «پرتوریا» با آقای«اوپنها یمیر»سرمایه‌دار بزرك آفریقای جنوبی ملاقات کرد .

در این ملاقات ، درباره امکانات سرمایه گذاری‌مشترك وبهره‌برداری از معادن ایران مذاکراتی انجام گرفت .

دانشجویان مهمان دانشگاه پهلوی

سخنگوی دانشگاه پهلوی اطلاع‌داد. که یک گروه ٦۰ نفری ازدانشجویان دانشگاه اصفهان‌برای‌بازدیدازدانشگاه پهلوی وارد شیراز شدند .

این گروه که مدت سه روز در شیراز اقامت داشته از قسمتهای مختلف دانشگاه پهلوی بازدید نموده و چند برنامه هنری در این دانشگاه اجرا خواهند کرد .

برنامه هنر برای مردم

یکصدو چهل‌و ششمین‌برنامه از سلسله برنامه های هنر برای مردم ،ازساعت ٥ونیم بعداز ظهر فردا در محل سازمان بیمه های اجتماعی با شرکت گیتی ، سوسن ، فرزانه ، روانبخش ،رسائی و یك نفرآماتور برای‌کارکنان و کارمندان سازمان مذکور اجرا و جریان آن مستقیما بوسیله فرستنده سیار رادیو ایران پخش خواهد شد .

زلزله شدید ترکیه تلفات سنگینی وارد کرد

آنکارا ـ اسوشیتدپرس ـ امروز در ایالت «یوردر» ترکیه زلزله شدیدی روی داد و خسارات و تلفات سنگینی وارد کرد .

وزیر مسکن ترکیه ضمن‌اعلام این خبر گفت بیم آن میرود که تلفات خیلی زیاد باشد .

براثر زلزله بسیاری ازساختمان های‌بزرگ دولتی بسختی‌آسیب دید و روابط تلفنی آنکارا با مناطق زلزله زده قطع شد.

بدستور دولت بیمارستان های صحرائی و کمکهای غذائی و پوشاك برای زلزله زدگان فرستاده شده است .

ساختمانی فروریخت

ساعت ٥ر۱۰ صبح امروزیك ساختمان نیمه ساز در خیابان تهران نو نبش خیابان قاسم‌آباد فروریخت و عابری درزیر آوار ماند ، اهالی محل که از وقوع حادثه مطلع شده بودند برای بیرون آوردن مجروح‌از مامورین آتش نشانی استمداد کردند و مامورین پس از مدتی تلاش شخص مجروح را که عباس نیشابوری نام داشت‌زنده از زیر آوار خارج کردند .

پیش بینی هوا

هوای سواحل‌دریای‌مازندران ابری دربعضی نقاط همراه با بارندگی ـ هوای شهرستانهای شمالی استان خراسان و شهرستانهای غربی و مرکزی ایران واستانهای آذربایجان کمی ابری گاهی قسمتی ابری همراه بارگبار پراکنده در مناطق کوهستانی ـ هوای‌تهران کمی ابری گاهی قسمتی ابری همراه باباد نسبتا شدیددرسطح زمین ورگبار پراکنده‌بخصوص در ارتفاعات پیش‌بینی میشود. گرمترین نقطه در ۲٤ ساعت گذشته آبادان وایرانشهر با حداکثر ۳۹ و حداقل ۲٥درجه‌خنك‌ترین نقطه رضائیه با حداکثر ۲٤ وحداقل ٥ درجه‌هوای تهران باحداکثر ۲۸ و حداقل ۱٦ درجه بوده است .

رزم آرا باشرکت نفت مخفیانه بتوافق رسید

شرکت نفت درمذاکرات مخفیانه با رزم‌آرا پنج میلیون لیره به‌دولت کمك کرد

دکتر تقی نصر از وزارت دارایی کنار میرود .

دولت علی منصور بدون آنکه لایحه مربوط به‌قرارداد الحاقی را پس بگیرد ابتکار عمل درین مسئله‌مهم رایکجا به مجلس می دهد وسرانجام در حالی که جنك کره خطر یك جنك‌جهانی دیگر راپدید آورده‌است، کناره میگیرد. علی منصور به سفارت دررم میرود و جای‌خودرا به‌سپهبد حاجعلی رزم آرا می‌سپارد . در کتاب «پرده های‌سیاست» مرحوم عبدالحسین بهنیاوزیر سابق دارائی پیرامون روی کار آمدن رزم آرا چنین‌می نویسد :

«وقتی که جنك کره شروع شد و نگرانی دنیا رافراگرفت، به تصور این که جنك کره عالمگیر خواهد شد و حکومت مقتدری لازم‌خواهد بود،منصورـ الملك با دریافت فرمان‌سفارت رم،ازصدارت استعفادادو رزم‌آرا بروی کار آمد . رزم‌آرا مرد حادثه‌جو ولی‌باجوهر وباذکاوتی بود که بعد ازاستقرار کامل‌در پست ریاست ستاد ارتش‌وآبرو وحیثیتی که‌درموقع قشون کشی به آذربایجان‌تحصیل کرده‌بود، خود را برای حکومت وصدارت حاضر می‌کرد و با وسائل‌موثر وزیادی که ارتش در اختیار او گذاشته بود، مشغول تهیه‌زمینه برای حکومت خود شده و بعنوان مردی قوی می کوشید که زمام امور را در دست گیرد .»

بهنیا می افزاید :

« آرزوی حکومت وصدارت در بین‌نظامیانی که به‌آخرین درجه نظامی رسیده و ازخود هنر و لیاقت نشان داده و صاحب قدرت و نفوذ شده موضوع بسابقه و تازه‌یی نیست . خدمت نظامی مثل دیپلماسی ازخدماتی است که فکر را برای حکومت‌پرورش داده و عادت به فرماندهی ، سرداران را آماده برای صدارت می نماید. موقعی که این هوس در مغز رزم‌آرا یا در نتیجه تمایل شخصی ویا در نتیجه تلقین دیگران پیدا شد ، کسانی که او را می شناختند ، برای اوزرنگی‌زیاد و اراده قوی و مخصوصا قوه ابداع و ابتکار قائل بودندو برای نیل‌به مقصود ، او را مقید به رعایت اصول نمی ـ دانستند و جنبه اخلاقی اورا ضعیف می شناختند. رزم آرا بانهایت دقت زمینه حکومت خود را در ریاست ستادارتش وباوسائل زیادی که اشغال این صندلی به اختیار او گذاشته شده بود ، فراهم‌می کرد »

بهنیا سپس وارد بحث مفصلی میشود که قدرت‌های خارجی تشکیل کابینه‌جدید را ـ مخصوصادرزمانی که‌تب نفت بالاگرفته‌بود ـ چگونه تلقی می کردند و از جمله می نویسد :

« در مسئله نفت هم که درجه اهمیت خاصی داشت،با وجودآنکه‌آمریکائی هاظاهرا هیچ نوع‌عملی‌برخلاف مقاصد و منظور انگلیسی ها نمی ـ کردندولی جای‌تردید نبود که اگر مناسبات‌ما باشرکت‌نفت در موضوع امتیاز به جایی می رسید که منابع سرشار نفت جنوب وبا مزایای‌خاصی که این امتیاز واجدبود از دست انگلیسی هاخارج شده ورقابت شرکت نفت ایران‌و انگلیس در بازار های دنیا از جلو پای امریکائی ها برداشته میشد و منابع خلیج کلا بدست آمریکائی هامی افتاد ، برای دولت امریکاو شرکت های نفت آن دولت موفقیت شایان توجهی بود. آمریکایی‌ها حساب‌می کردند که اگر این‌موفقیت‌هم عملی نباشد ، افزایش درآمددولت ایران از شرکت‌نفت گذشته ازین که‌درایجاد کاروتوسعه تولید و بهبود وضع اقتصادی ایران موثر خواهد بودقسمتی از کمك و مساعدت هایی که دولت آمریکا برای پیشرفت منظور خود در ایران بایستی بنماید ، بدوش انگلیس ها انداخته و بار امریکایی هارا سبکتر کرده‌و ازشدت‌تقاضای دولت‌ایران‌برای دریافت کمك و وام و غیره خواهد کاست.»

چندی از تشکیل کابینه سپهبد رزم‌آرا نگذشته است که دکتر تقی نصر ـ وزیر دارائی‌ـ جای خودرا به غلامحسین فروهرمیدهد وفروهر عهده‌دار وزارت دارائی میشود در حالیکه کمیسیون مختلط نفت همچنان بکار بررسی قرارداد الحاقی و مساله نفت ادامه میدهد. دکترحسین‌پیرنیاـ که نمایندگی دولت رادر کمیسیون نفت برعهده داشت‌و موردتائید اعضاء کمیسیون نیز بود ـ چنین مینویسد :

«درین موقع بود که کمیسیون نفت چند جلسه بدون حضور نماینده دولت تشکیل داد و در تاریخ چهارم آذرماه ۱۳۲۹ ،باتفاق آراء تصمیم زیر را اتخاذ نمود : «کمیسیون نفت که طبق تصمیم ۳۰ر۳ر۲۹ مجلس شورای ملی تشکیل شده است، پس ازمذاکرات و مطالعات به این نتیجه رسیده که قرارداد الحاقی ساعد ـ گس کافی برای استیفای حقوق ایران نیست ، لذا مخالفت خود را باآن اظهار میدارد.»

غلامحسین فروهر ضمن نطقی عجیب، قرارداد الحاقی را از مجلس پس میگیرد .

گزارش این تصمیم کمیسیون نفت در جلسه بیست و ششم‌آذر ماه مجلس شورای ملی خوانده می‌شود و سپس طرحی با امضاء یازده نفر از نمایندگان در باره ملی شدن صنعت نفت تقدیم رئیس مجلس ـ سردار فاخر حکمت ـ میشود اما از آن جایی که این پیشنهاد امضاء کافی نداشت ، مطرح نمیگردد .

«مطابق نظامنامه مجلس میبایستی حداقل پانزده نفر طرحی راامضاء کنند تاقابل بحث در مجلس‌باشد».

غلامحسین فروهر ـ وزیر جدید دارایی در کابینه رزم آرا ـ روز پنجم دی‌ماه ۱۳۲۹ در مجلس حضور می‌یابد و در پایان یک سخنرانی مفصل ، سرانجام تصمیم دولت را در باره قرارداد الحاقی اعلام میکند و آن را از مجلس‌مسترد‌میدارد.عبدالحسین بهنیا راجع به پس گرفتن قرارداد وچند وچون آن ،می‌نویسد :

«آنچه شنیده شد این است که تصمیم پس گرفتن قرارداد در جلسه‌یی در حضور اعلیحضرت همایونی و با مشارکت چند نفراز وزراء از قبیل وزیر امور خارجه‌ـ وزیر کشور ووزیر دارایی‌اتخاذ شد و سایر وزراء ازین جریان اطلاعی نداشتند».

پس از بازستاندن قرارداد ، مجلس شورای ملی در جلسه بیست و یکم دی‌ماه ۱۳۲۹، تصمیم زیر را اتخاذ میکند :

تصمیم قانونی

مجلس شورای ملی با تائید و تصویب گزارش کمیسیون دایر براینکه لایحه «ساعد ـگس» کافی برای استیفای حقوق ایران نیست، بمنظور اجرای قانون مهرماه۱۳۲۶ به‌آن کمیسیون ماموریت میدهد که باتوجه به پیشنهادات آقایان نمایندگان در ظرف‌دو ماه گزارشی مبنی برتعیین وظیفه و رویه دولت تنظیم و برای تصویب به مجلس شورای ملی تقدیم نماید . آقایان نمایندگان می‌توانند در ظرف دو هفته هرگونه پیشنهادی که دارند به کمیسیون تقدیم نمایند.

بخش شصت‌وهشتم‌از ماجراهای خواندنی نفت

از: علیرضا طاهری

سپهبد رزم‌آرا تکخال برنده‌یی‌در جیب دارد .

درپی این تصمیم مجلس‌شورای ملی که درواقع هشداری است به شرکت نفت ایران‌و انگلیس ،میدان تبلیغات بسود مخالفان‌سپهبد رزم‌آرا خالی میشود . همه مردم یکصدا خواهان استیفاء کامل حقوق‌ایرانند. همه اینها، هم شرکت نفت و هم رزم‌آرا را به‌خود می‌آورد زیرا آتش احساسات مردم چنان شعله‌ور شده است که با مختصری غفلت ، مهار کردن آن هرگز ممکن نخواهد بود. سپهبدرزم‌آرا در یك چنین شرائطی، پنهانی به گفت‌وگو با نمایندگان شرکت نفت می‌نشیند و از آنها میخواهد که پیشنهاد تازه‌یی برای نفت ایران بدهند.نمایندگان شرکت نفت درین گفت‌وگوی پنهانی خود را ناگزیر می‌بینند که‌پیشنهاد ۵۰ـ۵۰ به دولت ایران بدهند . علاوه برین شرکت نفت می‌پذیرد که پنج‌میلیون لیره نیز به‌ایران کمك کند بشرطی که سپهبد رزم‌آرا فورا این پیشنهاد را مطرح کند و آشوبی را که‌برپا شده بود، بیدرنك فرو بنشاند .

سپهبد رزم‌آرا این پیشنهاد را تکخال برنده‌یی برای خود می‌پندارد و با قراردادن این پیشنهاد در جیب، آرامش از دست رفته خود را باز می‌یابدو در پی فرصتی‌است‌تا بموقع‌این تکخال برنده را برزمین‌بکوبد.

رزم‌آرا چندروزپس‌از پایان گفت‌وگو با شرکت نفت ، به دکترحسین پیرنیا،دکترکیهان و مهندس مستوفی اطلاع‌میدهد که در اداره اکتشافات حاضر باشند زیرا خبر خوشی دارد .

روز شانزدهم اسفند، دکتر پیرنیا، دکتر کیهان و مهندس مستوفی به اداره اکتشافات میروند و چشم براه سپهبد رزم‌آرا می‌مانند تا ببینند پیشنهادی که رزم‌آرا آن‌طور با خوشحالی از آن یاد میکردچیست.

در شماره آینده : رزم‌آرا به‌قتل میرسد .

کالای صوتی

مرکز فروش ونصب پخش صوت استریو ـ رادیوگرام ـ تلویزیون، اتومبیل ـ منزل ـ محل کار

باضبط بهترین آهنگهای استریوفونیک روزجهان

خیابان قدیم شمیران ایستگاه داودیه تلفن ۷۷۷۳۲۹

PYE

مدلهای جدید تلویزیونهای پانوراما ۲۴ اینچ

پای انگلستان

آغاز هفته دوم نمایش در سینما

ریولی

قلب شما هرچقدر قوی باشد جرئت‌شماهرچقدرزیادباشد بازهم‌ازدیدن صحنه های این اثر دلهره‌انگیز جنائی وعشقی‌آرام نخواهید داشت .

کارول بیکر ـ ژان لوئی ترن تینیان

در فیلم سینماسکوپ و رنگی

چه شیرین، چه شیطون

باشرکت:
اریکابلانك ـ هورست‌فرانك
هلگالینه ـ بریل کاینگهام
بکارگردانی: اومبرتولنزی
موزیك از: ریزاورتولانی

لطفا
شماره های‌جدیدسازمان‌تاکسی تلفنی را یادداشت فرمائید
۷۵۲۱۱۱-۲۰
۷۵۴۲۱۱-۲۰

تقاضا از عاملین محترم نصب کولر

ارج

درتهران

برای بحث و تبادل نظر درباره‌چگونگی نصب‌وبهره‌برداری از کولرهای ارج‌وشناسائی‌مزایای‌جدید آنها روز چهارشنبه بیست و نهم اردیبهشت ماه سمیناری باشرکت عاملین نصب کولر ارج‌در محل شرکت تشکیل خواهد شد .

از آقایان عاملین محترم نصب‌کولرارج درتهران تقاضا داردحداکثر تا روزیکشنبه بیست‌وششم‌اردیبهشت‌ماه با قسمت آموزش شرکت ارج تماس حاصل فرمایند .

شرکت‌سهامی ارج

از امشب در سینماهای

مولن روژ ـ دیانا ـ الوند ـ سهیلا ـ اسکار

کیهان ـ مراد ـ آسمان آبی ـ دروازه‌طلائی ـ دریا ـ قصرطلائی ـ ارانوس وسینماکریستال (لاله‌زارنو)

باردیگر خاطره فیلمهای بزرك عشقی و دراماتیك جهان چون شکوه علفزار ـ مادام ایکس ـ هرگز نمیر مادر زنده میشود

ایرج رستمی ـ گوگوش

احساس داغ

ناتاشا ـ ریمیك ـ اسداله یکتا

ماروتیان

هایك ـ مهردادیان

و ژاله و لرتا

بکارگردانی: روبیك‌زادوریان

محصول استودیوشهاب تهران

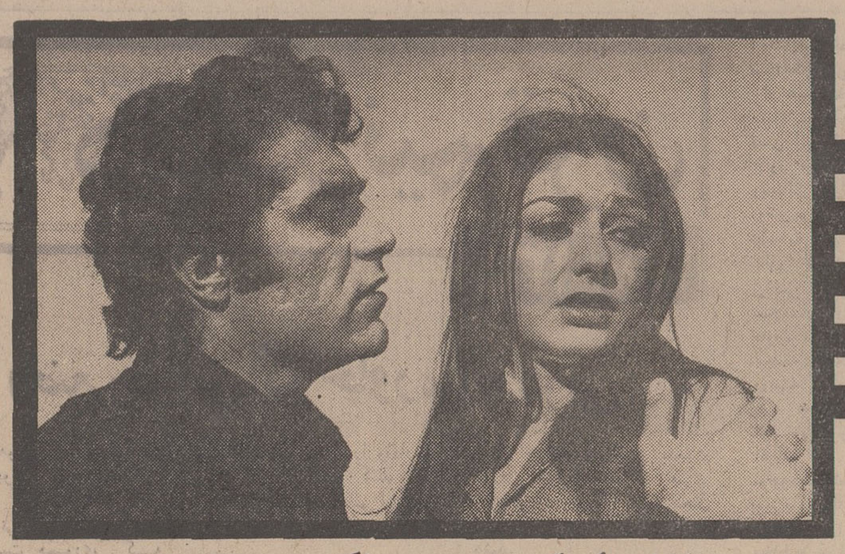

تکنی‌اسکوپ ـ رنگی ایستمن‌کالر

برای اولین‌بار درایران باصدای استریوفونیک

از روز یکشنبه چه خبراست؟

FOROUSHGAHE BOZORGE IRAN
IRAN DEPARTMENT STORE

● همزمان باتهران در مشهد(دیاموندـمتروپل) ● اهواز (اوکسین ـ ساحل) ● تبریز (کریستال ـ آسیا) ● رشت(سعدی ـ آسیا)

مقالات و گزارشهای سیاسی

ویتنام: ون تیو و کائوکی

★ باهم وارد نبرد می‌شوند ★

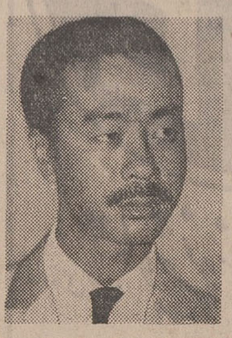

کائوکی راه خود را با آمریکا جدا کرده است ؟

ویتنامی کردن نیروهای مسلح ویتنام جنوبی ، که پیش‌بینی شده است به خروج سربازان آمریکائی ازسرزمین هندوچین خواهد انجامیدازنقطه نظرسیاسی حائز اهمیت فراوان است .

همچنین در نقاطی از سرزمین ویتنام که ویتنامی کردن‌تغییرات مهم سیاسی ببار نیاورده است نیز اهمیتی بسزا دارد .

پیشرفتی که آمریکائی هاآنرا پدیده «ویتنامی کردن» مینگرند از نظرگاه ویتنامی ها « خلع آمریکائی ها» معنی می دهد و خود سبب‌بروزموج ناسیونالیسم در بسیاری از مناطق ویتنام گردیده است .

بروز این موج ناسیونالیسم در میان مردم بسیاری از مناطق سرزمین ویتنام ،مهمترین‌مسئله انتخابات آینده‌ریاست جمهوری ویتنام جنوبی خواهد شدو میان وان تیو رئیس جمهوروومعاونش کائوکی دو رقیب‌احتمالی آینده انتخاباتی ، شکاف و اختلاف عمیق خواهد انداخت .

موجودیت سیاسی

ظهورناسیونالیسم جدیددر میان بسیاری از مردم مناطق مختلف ویتنام جنوبی‌یکاهش نفوذ و تاثیر بخشی آمریکا انجامیده و نیز احساسات‌ضد امریکائی را بروی صحنه آورده است .

و از سوئی ویتنامی کردن جنك ، در این واقعیت‌تغییری نداده است که دولت ویتنام جنوبی ـ که براساس‌عهدنامه ۱۹۵٤ ژنو پیدایش یافت‌ـ یك موجودیت سیاسی‌نیست وفقط بصورت یك‌واحد دولتی‌وجود دارد . و باز این حقیقت که استیلای نیروهای نظامی سایگون در بسیاری‌از مناطق توانسته است وحدت‌سیاسی عمیقی میان آحاد مردم این مناطق بوجود آورد .

کائوکی ، معاون رئیس جمهوری ویتنام جنوبی ، در گفتگوی اخیرخود باروزنامه‌نگاران ضمن اشاره به این حقیقت موقع آینده خود را نیز تصریح کرد. کائوکی گفت :

ـمن‌ویتنام جنوبی راآزاد از نفوذ خارجی می خواهم برایم فرق نمی کند این نفوذ از آمریکا ، آمریکای شمالی، چین ، یاروسیه‌شوروی باشد، به همه این کشور ها وقدرت های خارجی ، به‌دیده بیگانه می نگرم .

کائوکی افزود:ـمن‌می خواهم ویتنام جنوبی‌ازسلطه کمونیست ها و نفوذ آمریکائی ها آزاد باشد .اگربه استقلال‌وحاکمیت ما به دیده احترام نگریسته‌شود ما می توانیم هم با امریکاو هم باویتنام‌شمالی همزیستی‌مسالمت آمیز داشته باشیم .

کائوکی گفت :ـ دولتی که‌از طرف اکثریت‌مردم مبعوث‌نشده باشد ، دولت قانونی‌مردم ویتنام جنوبی نیست.این حقیقت‌درباره طرف دیگر ، یعنی ویت کنك و همدردان ویت کنك نیزصدق می کند .

درحالی‌که کائوکی‌از ناسیونالیسم ، همزیستی و مصالحه ، خروج آمریکا و مهمتر از همه پایان دادن به «جنك طولانی‌بیحاصل» دم می‌زند ، وان تیو رئیس جمهوری اعلام کرد که همزیستی‌نیست، مصالحه‌و مسالمت نیست .واین که ، دولت آینده ویتنام‌جنوبی زیر رهبری وی ، دولتی ضد کمونیست و «آمریکا خواه» خواهد بود .

دوقطب متمایز

مشکل سیاسی دیگرویتنام جنوبی ، نفوذ و تاثیر بخشی احتمالی آمریکا در انتخابات آینده ویتنام جنوبی است . کائوکی گفته است که‌مردم باید فارغ از نفوذ و مداخله آمریکا نظر و عقیده خود را به کرسی نشانند. در صورتی که تاثیر و نفوذ آمریکا در این انتخابات تقریبا‌بی تردید است . و از اینجاست که‌می توان حدس زد انتخابات آتی ویتنام جنوبی ، قدرت های موافق ومخالف نقش آمریکا در جنك ویتنام را رویاروی‌هم قرار خواهد دادوبه مبارزه‌ای سر سختانه میان این دوقطب متمایز منجر خواهد شد .

ون‌تیو همچنان‌در کنارآمریکاست

در انتخابات ۱۹۶۷ ، تاثیر امریکا بر روی انتخابات ویتنام جنوبی معتنابه‌بود، و این‌مداخله آشکار بودکه‌سبب‌شد کائوکی گامی بازپس بنشیند و دومین پست عالی حکومتی را بپذیرد . در صورتی که اگرطرف گیری آشکار امریکا از وان تیونبود، یحتمل کائوکی‌اینك ناچار بود در انتخابات آینده با معاون‌خود وان تیو دست و پنجه نرم کند. اما درانتخابات امسال،آمریکائی ها نخواهند توانست کائوکی‌را به «کوتاه‌آمدن»در برابروان‌تیو ترغیب یا وادار کنند . زیرابا خروج بخش مهمی از سربازان آمریکائی از سرزمین ویتنام اینك نفوذ و اعتبار آمریکابسیار کاهش یافته‌و «ماموریت‌آمریکا در ویتنام» ، دیگرآن باصطلاح تقدس و رهبانیت پیشین را هم از دست داده است .

منابع آمریکائی بهیوده شایع کرده‌اند آمریکا تعمدا و خودآگاه نفوذ و تاثیر بخشی خود را کاهش‌داده‌تا ازهرگونه مداخله و تاثیر در انتخابات احتراز جوید .

علت مهم

موج دائم التزاید احساسات ضد آمریکائی ممکن است‌علت مهم دیگری برای ظهور ناسیونالیسم بین ویتنام جنوبی‌ها باشد .

بخش های روستائی ویتنام جنوبی ، از سیاست ویتنامی کردن مبرا ومصون مانده‌اند و این خودبزرگترین‌دشواری موجود رژیم کنونی درآستانه انتخابات است. دولت،گرچه بطور موقت کنترل نظامی را بر روی این مناطق وسیع دارد . لیك ویت کنك هنوز دستیابی چشم گیر خود را برمردم روستاها حفظ کرده استو درراه‌خنثی کردن‌نفوذ ویت کنك است که دولت سایگون چندی است به برآوردن‌حوائج‌و خواست‌های این مناطق کمر همت بسته است . اما باوجود این ، اندیشه برخورداری از یك «دولت ملی »و « مردمی»هنوز برای مردم روستاهای ویتنام جنوبی بصورت خواب‌و خیالی متجلی است .

حتی در سایگون «دولت»برای مردم متوسط، معنی و مفهوم چندانی ندارد . از زنی که در یکی ازبازار های‌سیاه سایگون ساز وبرك‌نظامی قاچاق‌میفروخت پرسیده شد :ـ شما کائوکی‌یا وان تیو، کدام را ارجح می‌شمرید ؟ وی شانه هایش را تکانداد و با لحن استهزاء ـ آمیزی گفت :

ـچه فرقی باهم دارند. هردو سروته یك کرباسند !..

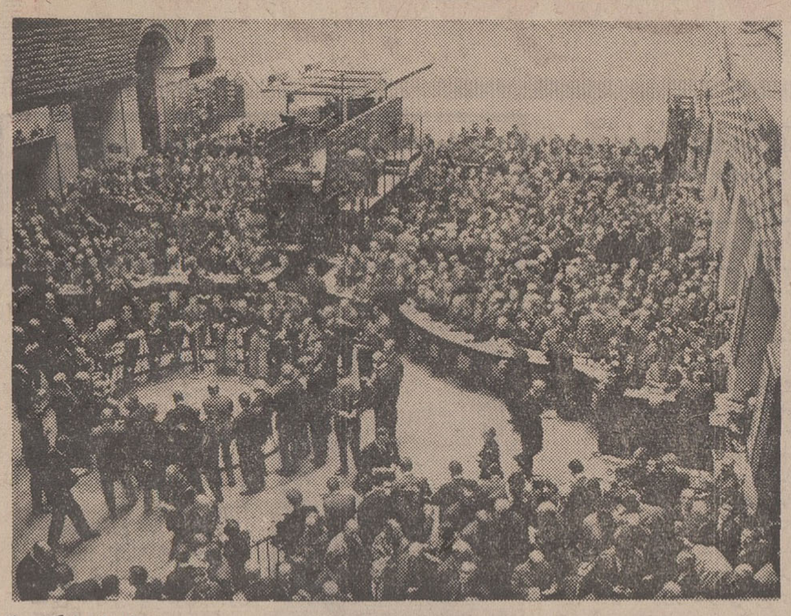

بورس های اروپا که‌پس‌از چند روز تعطیل دوباره‌شروع بکار کرده‌اند هنوزبابحران بزرگی روبرو هستند .

عکس یك منظره از فعالیت بورس بازان را در بورس پاریس نشان میدهد .

عکس سیاسی

بحران پولی اروپا

برای انگلستان چنانچه درحال حاضر مشغول انجام مذاکرات حساسی برای الحاق ببازار مشترك اروپا نبوده این امکان موجود بود که در قبال بحران پولی کنونی جهان تا حدودی بی‌تفاوت باقی بماند زیرا درحالیکه اکنون خطری مستقیما لیره را تهدید نمیکند قدرت آن به دنبال تقلیل ارزشی که چندی قبل پیدا نمود آنرا از دچار شدن بسرنوشتی شبیه دلار مصون داشته‌است

اختلاف نظر شدیدی که بین‌فرانسه و آلمان غربی درباره طرق روبرو شدن با علائم اولیه بحران ده جریان سیل آسای دلار بآلمان بود ، سیاست کشاورزی مشترك و آینده طرح‌وحدت پولی اروپا را در معرض تهدید قرار داده است . گرچه انگلستان هنوز در مورد هیچیك از دو موضوع فوق نفع بخصوصی را حائز نمیباشد ، علاقه فرانسه بهردو این مسئله ممکنست‌باعث تعلیق مذاکرات انگلستان بابازارمشترك شود .

علت اساسی بحران‌پولی کنونی‌کمبود مداوم‌تر از پرداختهای امریکا میباشد. ولی بعلت تصمیم نیکسون جهت کاهش بیکاری در امریکا از طریق تقلیل نرخهای بهره و تعقیب سیاست رشد اقتصادی بدون توجه نسبت بخطرات‌تورم ناشی از آن مقادیر فراوان دلار بسوی اروپا سرازیر گردیده است .

اروپا که بمنظور مصون نگهداشتن خود از تورم نرخهای بهره‌را بالا برده است از جریان دلار بسمت خود نگران گردیده ولی رکود اقتصادی امریکا برای اروپا موجب نگرانی بیشتری خواهد بود .

بعقیده مقامات فرانسوی از آنجا که بحران کنونی ناشی از اقدامات مسئولین پولی امریکاست راه حل‌آن نیزبایستی ازطرف امریکا ارائه و انجام شود و در صورت لزوم تقلیل ارزش دلار بایستی مورد مطالعه قرار گیرد .

بعقیده مقامات فرانسوی چرا اروپا بایستی هزینه های دخالت امریکا را در جنك ویتنام و سرمایه گذاری این کشور را در صنایع اروپائی‌تامین نماید؟

بنظر این مقامات دولت آلمان بجای بازیهائی که با پول خود مارك انجام میدهد بهتر است بوضع کنترل ارزی در این کشور اقدام نماید .

آلمانها از لحاظ اصولی مانند فرانسویها برای چنین دخالتی در امور اقتصادی آمادگی ندارند . بهرحال‌آنها میدانند که چنین تدابیری تنها یك‌راه حل موقتی بوده و جریان دلار بزودی مقصد دیگری ، محتملا در دفعه بعد سویس ، پیدا خواهد نمود بنظر آنها فرانسویها در این مسئله فاقد واقع‌بینی بوده و امریکا بتقلیل پول خود مبادرت نخواهد نمود . از طرف دیگر چنانچه دولت آلمان‌بفرض پیروی هلندو بلژیك از روش او ، ارزش پول خود را بالا ببرد پشتیبانی کشاورزان و صاحبان صنایع صادراتی خود را در داخله از دست داده و همچنین ضمن‌برانگیختن افکار عمومی فرانسه علیه خود پیشرفت امور بازار مشترك را نیز با مخاطره روبرو خواهند ساخت.تنها اقدامی‌همزمان و همگانی کشورهای اروپائی بافزایش ارزش پولهای ملی خود از بروز نتایج بالا جلوگیری خواهد نمود که در این مورد هم مخالفت فرانسه و ژاپن مانع اتخاذ این روش میباشد .

در قبال چنین موجهای ناسیونالیسم اقتصادی کشورهای اروپائی ، هیچگونه راه حل آسانی برای غلبه بر بحران کنونی قبل از آغاز فعالیتهای مجددبازار های پولی بنظر نمیرسد .

در این بحران پولی و فعل وانفعالات مربوط بآن انگلستان چه نفعی میتواند داشته باشد ؟

افزایش کم‌ارزش پولهای اروپا ممکنست مناسب باوضع انگلستان‌باشد. با وجود تورم شدید این کشور بالارفتن ارزش پولهای اروپا وانگلستان را در وضع رقابتی مساعد قرار خواهد داد.ولی‌اگر حصول این فایده مستلزم قطع مذاکرات مربوط بالحاق ببازار مشترك گردیده و راه دخول انگلستان را باین بازار سد نماید بهتر است از آن فایده صرفنظر شود .

در یك مدت طولانی چنانچه سیستم پولی جدیدی با توافق و شرکت همه پول های جهان صورت تحقق پیدا نماید استرلینك در نتیجه این جریان موقعیت مستحکمی کسب خواهد نمود در زمان دولت کارگری ویلسون اقدامات در این زمینه آغاز گردید.حق برداشت‌مخصوص قدم نخستینی بود که کشور ها برای استفاده‌از صندوق بین‌المللی پول بعنوان منبع پول جدید برداشتند . تنها در صورتی که کشورها اتکاء خود را بردلار از طریق توسعه دامنه استفاده ازصندوق بین‌المللی پول بشکلی که در بالا گفته شد کاهش دهند میتوان از سرایت آثار شوم چنین بحرانهای پولی به بازار های جهان جلوگیری نمود . نخستین قدم مفید در اینراه حصول توافق بین کشور های اروپائیست ولی بحران کنونی نشان میدهد حتی انجام چنین توافقی‌نیز تاچه حد مشکل میباشد .

از : گاردین

نویسنده : آرت بوخوالد ترجمه : پرویز ایرانزاد

بهترین راه پیروزی در انتخابات !...

پرزیدنت نیکسون درمصاحبه مطبوعاتی چند روز پیش‌اش گفت که بشرطی طرفدار روز مادردرایالت‌متحده‌آمریکاست که مادران سراسر آمریکا بتوانند در باره سرنوشت‌خود تصمیم بگیرند .

نیکسون به خبرنگاران گفت : ـ در ایام حکومت دموکراتها ۳۷ میلیون و هشتصد هزار مادر درآمریکا بودندودرحالیکه ازآغازحکومت وی این رقم افزایش داشته و شماره مادران آمریکا به۳۸ میلیون و هفتصد هزاررسیده است . نیکسون گفت این‌یك میلیون اضافه در تعدادمادران نشان می دهد که نقشه‌اش‌در «تولید مادر بیشتر » باموفقیت پیش می رود .

***

پس از پایان نطق غرای پرزیدنت نیکسون ، نوبت به طرح سئوال و جواب رسید و یکی از مخبرین پرسید :

ـ آقای پرزیدنت . چطور در این وقت و فصل بخصوص مادران‌راچسبیده‌ایدوبرایشان سر ودست می شکنید ؟

نیکسون پاسخ گفت :

ـ آقای مخبر !بشماتوضیح می‌دهم که بهترین راه‌سیاسی و اجتماعی رسیدن به هدف مقامات بالاتر در این دور و زمانه اینست که طرف‌مادران را بگیری و تا میتوانی ازشان تعریف و تمجید کنی . می دانم می خواهی بگوئی همه مادران که خوب وقابل‌تمجید نیستند باز خواهی گفت که بعضی مادران نمی توانند بچه‌شان را تربیت کنند.اما از نظر دور نداریم که همه مادران این سرزمین هوچی‌و پرچم سوز نیستند بلکه خوب وسر براه‌ودوست داشتنی‌اند برای‌اینست که‌جدا به‌طرفداری از آنها برخواسته‌ام حتی‌اگر این طرفداری‌به‌شکستم‌دردور بعدی انتخابات نیز بیانجامد باکی ندارم .

مخبر دیگری پرسید :

ـ آقای پرزیدنت . حال‌که طرفدار پرو پا قرص مادران آمریکائی‌هستیدبگوئید،به‌بینیم در زمینه بهبود وضع مادران چه اقدامی کرده‌اید ؟

نیکسون سرفه کوتاهی کرد و چنین گفت:

ـ برای اینکه منظور نظرم را بهتر و کاملتر روشن کنم لازم است بگویم چنانکه می دانید دولت من از همان روز بکار آمدن تا حالا کوشیده است وضع مادران را بهبود بخشد ، وامیدوار است‌مادران نیز ، در روز انتخابات‌بمنظور قدردانی از خدمات هم که شده از دادن رای به‌این‌دولت خدمتگذار دریغ نورزند وبمن این افتخار و فرصت رابدهند که در دور بعدی حکومت در تکثیر تعداد مادران همچنان کوشا باشم .

خانم خبرنگاری پرسید:

ـ آقای پرزیدنت ، به موضوع روز مادر بر گردیم. معاون شما آقای آگنیواخیرا پشت سر مادران چند تن از کارکنان روزنامه ها حرفهای معاونتان در باره چگونگی نامربوط بر زبان آورده می خواستم بدانم بین شما و برگزاری روز مادر اختلاف سلیقه‌ای وجود دارد ؟

نیکسون لبخنده‌ی بر لب آورد و گفت :

ـ خانم خبرنگار ،من تنها رئیس جمهوری خواهم بود که معاونم درباره‌هرچه که گفته‌ام موافقت داشته باشد . اما من و آقای آگنیو پس ازبگو و بشنو های زیاد به این نتیجه رسیده‌ایم که در باره نحوه برگزاری‌روزمادران‌ورسیدگی به اوضاع و احوالشان با هم توافق داریم ،گواینکه‌مادرانی ممکن است پیدا شوند که بخواهند سر به تن من و معاونم آگنیو نباشد . امابعید نیست که مادر آگنیو درایام جوانی عمرش را بشما داده باشد ولذا آگنیو از مادر تصویر چندان روشنی درذهن خود نداشته باشد . بهر حال از خودش بپرسید که‌مادرش در چه حال است .

خبرنگاری سئوال کرد:ـ آقای پرزیدنت ! آیا راست است که شما بواسطه‌نزدیکی انتخابات به خدا و مادران روی آورده‌اید و پس ازپایان انتخابات دیگر این دو را فراموش خواهید کرد .

نیکسون گفت : هفته پیش در یکی از مراسم کلیسیائی از خداوند برای مادران و پیروزی خودم استمداد جستم. ضمن راز و نیاز با خدای‌خود، عهد بستم که درادوار آینده انتخابات دامان مادران راول نکنم زیرا با جلب توجه و پشتیبانی مادران در واقع‌بایك تیر چند نشان زده‌ام و آن اینکه مادر را به چسبم « تا شوهر »،خود ازپی‌ام روان شود و این بهترین‌راه‌پیروزی در انتخابات است . اگر کاندید بودی بهت توصیه‌می کردم : مادران را به چسب و به کاخ سفید اسباب کشی کن! ..

گزارش اول :
آسیا
رویداد چهارم
خاورمیانه عربی ۲۸

دنیا در نیم قرن

۱۳۵۰-۱۳۰۰

وضع حساس در خاورمیانه عربی

از سوئی مصری ها که تا لحظه‌ای پیش‌ناصر را مسئول شکست‌اعراب میدانستند ،وعلنا از اوانتقاد میکردند بیکباره تمامی‌اعتماد واعتقاد خود را نثار اوکردند در قاهره و دیگر شهر های‌مصرموجی ازتظاهرات موافق بنفع ناصر برپاشد که در آنها تظاهر کنندگان مصرا تقاضای ابقای رئیس جمهور مستعفی خود را داشتند . در قاهره علاوه براهالی پایتخت گروه کثیری از مردم‌بورت‌سعید که دیوانه‌وار خود را به قاهره رسانده بودند بنفع ناصر تظاهراتی کردند . یك جمعیت نیم میلیونی در فاصله پایتخت تا کاخ‌ریاست جمهوری که هشتاد کیلومتر راه است شب را تا صبح‌بیدار ماندند تا اطمینان حاصل کنندناصر استعفای خود را پس خواهد گرفت . جمعیت کثیری نیز برگرد مجلس ملی‌اجتماع کرده بودند تانمایندگان را وادار به طرفداری از ناصر کنند آنان علنا نمایندگان مجلس راتهدید می‌کردند که به نفع ناصررای دهند.

بدین‌ترتیب جمال عبدالناصر بخاطر اشتباهاتش در جریان جنك ژوئن ۱۹۶۷ ، از طرف ملت‌خویش بخشوده شدواجازه یافت‌بازهم در مسند قدرت باقی بماندو ملت‌و کشور خویش را برای جبران شکست‌و بدست آوردن یك پیروزی‌بزرك رهبری کند . آرزوئی که مرك مجال نداد ناصر تحقق آن را شاهد باشد.

جنك شش روزه اعراب و اسرائیل وضع‌تازه‌و حساسی‌را جایگزین اوضاع‌خاورمیانه‌عربی کرد.

مرز های منطقه برهم خورد . موازنه قواتغییر کردویك حالت آماده‌باش نظامی‌دائمی‌جایگزین شرایط‌پیشین شد.

از همان لحظات‌اعلام آتش‌بس سیاست دودولت‌ابرقدرت‌جهان، یعنی امریکا وشوروی درزمینه خاور میانه غربی پس از جنك ومسائل سیاسی ونظامی آن روشن‌بود امریکا با رد قطعنامه های مطروحه درسازمان ملل که‌اسرائیل‌راوادار‌به‌تخلیه اراضی اشغالی اعراب می کرد عملانشان داد که به مسائل خاورمیانه نه بعنوان یك مسئله منطقه‌ای‌بلکه‌عاملی‌استراتژیکی دربهنه سیاسی‌جهان می نگرد البته محرك چنین برداشتی ، نفوذ روزافزون شوروی دربین اعراب که بزعم امریکا موجودیت‌اقتصادی‌ونظامی غرب‌ـ بویژه‌امریکا ـو همچنین امنیت بسیاری ملل جهان آزاد را به مخاطره می‌انداخت، بود .

طرح تحقیرشده

درقبال‌طرح پیشنهادی‌شوروی که طی آن اسرائیل متجاوز شناخته می شدو می‌بایست فورا اراضی‌اشغالی را تخلیه‌کند . دنباله دارد

● اگربه‌سرمایه‌خودعلاقمندهستید ● اگرصرفه‌جوهستید
● اگربه‌حفظ‌ثروت‌اقتصادی‌مملکت‌علاقه‌دارید
● وسیله‌نقلیه‌ای راانتخاب‌کنیدکه‌دوام‌زیادداشته‌وسالیان‌دراز برای‌شماکارکند

انواع ماشینهای لندرور
LAND ROVER
(همه مدل های شهری و بیابانی)

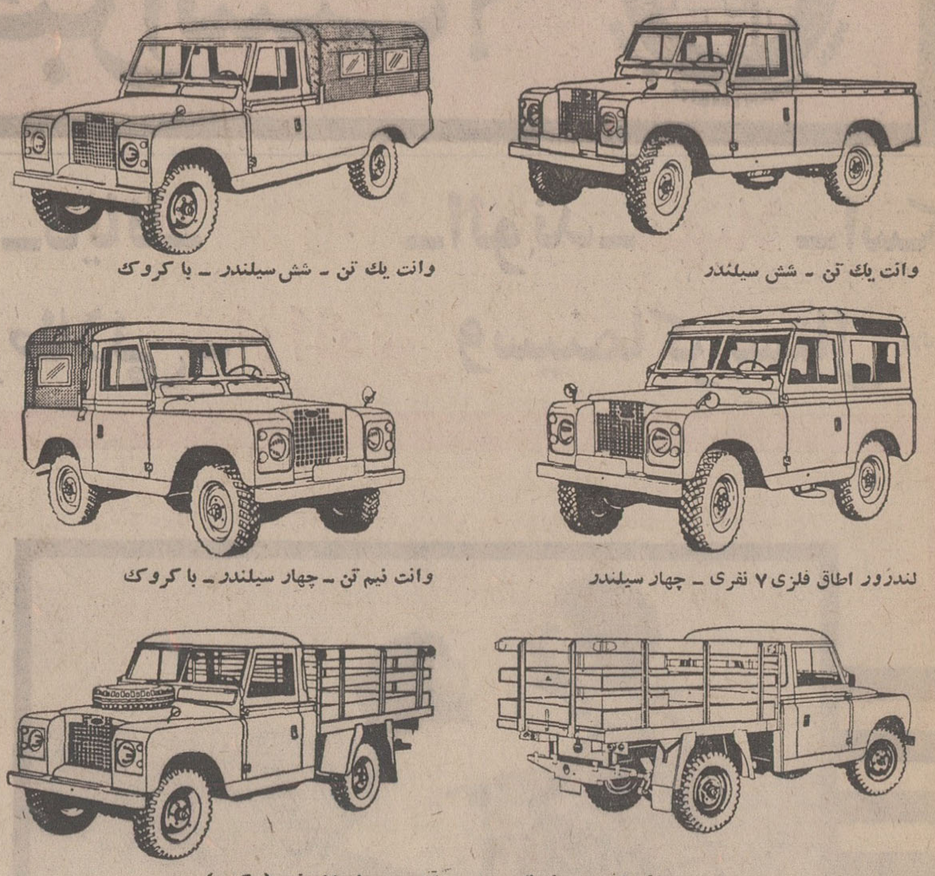

وانت یك تن ـ شش سیلندر
وانت یك تن ـ شش سیلندر ـ با کروك
لندرور اطاق فلزی ۷ نفری ـ چهار سیلندر
وانت نیم تن ـ چهار سیلندر ـ با کروك
وانت لندرور یك تن ـ شش سیلندر ـ مدل پلات فرم (سکوب)

● دو دیفرنسیال ـ پر قدرت
● مستحکم ـ با دوام ـ مطمئن ـ رقابت ناپذیر
● موتورهای ٤ و ٦ سیلندر ، پر قدرت و کم مصرف

شرکت سهامی صنعتی تولیدی مرتب
خیابان شاه ، چهار راه شیخ هادی ، شماره ۲۹
تلفن مستقیم دایره فروش ۶۶۰۰۷۳ (شماره های تلفنخانه شرکت ۶۶۵۶۸۴ ـ ۴۸۱۴۹ ـ ۶۶۴۲۰۳)
اکثریت نمایندگان فروش لندرور درتهران‌وشهرستانهادرصورت لزوم تسهیلات نقدواقساط رانیز در اختیار مشتریان خود میگذارند.

هنر

درباره نمایش رزق ـ تالار ۲۵ شهریور

کارگردان : جعفروالی ـ نماینده نصرت‌الله نویدی

نمایشی که از زندگی فاصله می گیرد

پیدائی «قطحی» و «خشکسالی» در سر راه زندگی آدم هابرای یك درام نویس‌زمینه‌یی مناسب و سرشار از بار نمایشی است تا براساس‌این واقعه که ایجاد کننده‌ی حرکت ، حادثه و فاجعه‌های مکرر است ،نمایشی بنویسد . ببینیم در نمایش «رزق» که در زمان و مکانی «قحطی زده» نوسان دارد ، نویسنده «نصرت‌الله نویدی» چه کرده است .

«قحطی» است ، گندم‌نیست، آرد نیست . در نانوایی هایکی یکی تخته میشود . گرسنگی حیات مردم را تهدید میکند . آسمان بی‌رحم و بی‌ابر است. «حاجی» گندم‌های «علافان»خرده پا را خریده و «احتکار» کرده و نشسته بانتظار روزی که‌غول «قحطی» رمق از مردم بگیرد . و عقلشان را نیزدر کارمعاوضه پول و رزق زایل کند .

جریان سطحی قضایا

«نویدی» در «رزق» به عمق ماجرا دست نیافته و کوشش او در سرتاسر نمایش بی نتیجه مانده است همه چیز درسطح جریان دارد . آدم‌های نمایش شخصیتی کاغذی دارند . حرف خودشان را نمی‌زنند . آن‌چیز هایی را می گویند که نویسنده به آنها تحمیل کرده است «دیالوك» ها ضعیف و گسسته است . در تمام طول نمایش‌از «قحطی» و گرسنگی مردم با خبریم اما از خود مردم‌خبری نیست.از عکس‌العمل‌وهراسشان دربرابر واقعه‌یی که‌زندگیشان را تهدید میکند ، بجز یکی‌دو اشاره گذرا و صدای «دعای باران» از بیرون صحنه آگاهی دیگری نداریم . مگر اینکه «قحطی» و تهدید مردم به‌مرك بار «نمایشی» «رزق» را بدوش میکشد ؟در «قحطی»که برادر، برادر را برای مشتی گندم می‌کشد.چرا ترس یورش‌ناگهانی آدم ها به کاروانسرای «حاجی» که سیزده هزارخروار گندم در آنجا انبار شده ، به فضای صحنه سنگینی نمی کند؟ «حاجی» وقتی از « میرزا»یش «مشدقلی » می پرسد ، پس چرا مردم گرسنه به انبار های گندم من حمله نمیکنند ، «مشدقلی» می گوید : «آنها از ترس آتش جهنم نگاه چپ‌به مال مردم‌نمی کنند » با تاکید بر زمان و مکانی که نویسنده رسم کرده، آیا شکم گرسنه « آتش‌جهنم» می شناسد ؟

اگر نویسنده « حمال» ها، «مشتری » و «زن کولی» را به نمایندگی مردم به‌صحنه‌فرستاده است آنها در ایجاد واستحکام بخشیدن به « درام» و القای‌آن گرسنگی بزرك کاری از پیش نمی برند .

تنها شخصیت « زن کولی» پذیرفتنی بود که او هم به تنهائی نمی توانست برای‌سقوط نکردن حایلی باشد .

درپوشش رئالیستی

شخصیت منفی « حاجی» که‌خود به تنهائی یك طرف ماجرااست، آنقدر سطحی بود که هیچ عکس‌العملی نسبت به جماعت سودپرست برنمی‌انگیخت .خوف وواهمه «او» از مردم گرسنه‌فقط لحظه های کوتاهی رنك واقعی میگرفت.«نویدی »درلحظاتی از نمایش‌سعی‌دارد که‌ازواقعیت‌فراتر رود غافل از اینکه آدم های بازیش در همان پوشش رئالیستی نیز نمی توانند گلیم خود را از آب بیرون بکشند.

مثلا «مشدقلی » بنا به تبیش که نمی تواند یك آدم مذهبی نباشد یکدفعه صدو هشتاددرجه تغییر جهت می دهد و می شود یك آدم لامذهب . سیر این دگرگونی «مشدقلی» بربیننده روشن نیست . «مشدقلی » پادر هواترین آدم نمایش است.برای خودش می آید،برای خودش‌می رود و هروقت که می‌آیدیکطور حرف میزند. «آبابا»، سیدکور، باوجود اینکه جاندار ترین آدم نمایش است ، در خلق او یك نقص بزرك متوجه‌نویسنده‌است. «آبابا » هر وقت که به صحنه‌پا می گذارد سرو مرگنده است. آیا کیسه «قحطی» به تن او نخورده ؟ اگر «نویدی » پیش خود فرض کرده که لابد قوت اورا « حاجی» تامین می کند ، این‌رابایدبنحوی‌درنمایش‌یادآور میشد که گذشته از اسکلت یك اثر نمایشی ، این جزئیات در مستحکم کردن رابطه ها موثرند. «مشتری» آدمی است که نویسنده در یك شروع‌خوب بما معرفیش می کند ، اما بعد در پرداختن به این‌آدم‌احساساتی میشود . «مشتری » می توانست آدمی باشد که نبض صحنه در دست او باشد و از «دلال» می شد برای انتقال ماجرا هایی که در خارج از صحنه می گذرد استفاده کرد .

اجرای والی

به‌اعتقاد من به نمایش درآوردن چنین‌نمایشنامه‌هائی با همه‌ی صمیمیت و کوشش کارگردان و بازیگران با ناکامی روبرو می شود . چرا که بازیگر با همه صمیمیتی که ممکن است به آدم‌بازی داشته باشد ، در صورت پذیرفته نبودن آن «آدم » را به جایی نمی برد وکارگردان نیز دچار سرگردانی میشودبا این همه « جعفر والی » بابه صحنه کشاندن « رزق» روی مقداری‌از ضعف‌های‌نمایشنامه سرپوش گذاشته‌است«میزانسن» والی در بسیاری از صحنه ها سخت گیرا بود . اشاره می کنم به صحنه بازی «حاجی» و «دلال» در این تکه از بازی «والی» با گذاشتن سکوت‌ها، حرکت های منطقی‌ونشان‌دادن ترس دلال ، از بهم خوردن معامله ، به دریافتی تازه‌دست یافته بود و همینطور شروع نمایش و«افه» های صدا و نور که بجا بود.

«ولی‌الله شیراندامی » نقش «حاجی » را خوب بازی می کرد، و با احترامی که‌برای‌این‌هنرپیشه قدیمی قائل هستیم ، هنرش را ستایش می کنیم .

«محمود دولت آبادی »نویسنده‌ی بازیگر ،با وجود همه ضعف‌های «کاراکتر»ش خوب در نقش «مشتری»رفته‌بود.و«مهین‌شهابی» کولی را چنان بازی می کرد که انگار همین حالا از صحرا آمده است . «ایرج‌امامی » با همه‌ی جوانیش « مشدقلی» پیر مرد را بی‌نقص بازی میکرد. «آبابا»ی کوررااز «غلامعلی نبی‌پور» می شد پذیرفت . «سیرتی» از یك «دلال» برداشت دقیقی داشت . «محسن‌نعمان‌فر»،«جوادسمیعیان» و« عسکر قدس » در همان لحظه های کوتاه بازیشان انعطاف داشتند .

محمود مهرگان

نمایشگاه کاریکاتور

روز سه‌شنبه بیست و هشتم‌اردیبهشت نمایشگاهی‌از آثار تازه اردشیر محصص در گالری‌سیحون افتتاح‌خواهد شد .

پاره‌ای از کار های عرضه شده در نمایشگاه همان هاست که پیش از این در مطبوعات فارسی به‌چاپ رسیده است‌و تعدادی از کار ها برای این نمایشگاه فراهم‌آمده که آخرین کار های اردشیر محصص در این روزهاست.

در اینجا یکی از طرحهای او را بنام عالیجناب استخواندار می بینید .

مردی بیگناه در تارو پودشهادتی دروغ زندگی خودرا در معرض‌خطرمی‌بیندواینست‌ماجرای مبارزه او برای اثبات بیگناهی خود

جواد مجابی

چند کیلومتر و نیمی از واقعیت

اسماعیل شاهرودی (آینده) را بیشتربا شعرهایش تحسین میکردیم تاکتاب «چند کیلومترونیمی از واقعیت» در آمد .

این کتاب که ٦ داستان کوتاه از آینده را دربر میگیرد اثری هوشمندانه است‌که برداندیشه شاهرودی را در ادب امروز نشان میدهد .

شاهرودی از رئالیسم نقبی‌زده است به تمثیلات و درفضائی نامانوس و قدیمی ، آدمهای زنده و واقعی را بحرکت واداشته است .

در داستان اول که عنوان‌کتاب را دارد و بهترین داستان این مجموعه هم هست ،شگردهای تازه شاهرودی را درتوجیه وقایع ، آدمها وفضا می‌بینیم که حسابشده ودقیق است اما این دقت کم نظیر از طبیعی‌بودن آن چیزی نمی‌کاهد بعبارتی دیگر صنعتگری او در میان ماجری ،نیروی شاعرانه‌ای را که‌انگیزه نوشتن است منحرف نمی‌کند .

باشروع قصه ، ماوارد یک فضای غیر معمول میشویم ، چیزی شبیه نمایشهای عروسکی .

آدمها برای دیدن نمایش صف بسته‌اند .

روابط افراد عجیب و غیر معهود است ودر «وضعیتی» عادی این روابط را میتوان دریافت ، نمایشی در کار شروع است اما تماشاگری وجود ندارد . بازیگران نیامده‌اند پس تماشاگران باید بازیگر باشند محیط سن وسالن یکی میشود می‌خواهند چیزی را بدروغ وانگار درخواب به (بازیگر ـ تماشاگر) محترم بقبولانند .

مردم خسته میشوند و میروند و فقط بچه‌های نادان می‌مانند . در این خیمه‌شب‌بازی ، همه بازیگرند و تماشاگری نیست تنها عبث بودن است و بیهودگی ، هیچ چیز حتی صدای خواننده واقعی نیست . این داستان تمثیلی از یک جامعه سردرگم وخوابزده است که در آن افراد اسیر ارقام وحروفاند . تعابیر تبلیغاتی آنها را می‌فریبد همه بدنبال صندلیهای واتر پروفند این آدمهای آبکی باید به صندلی‌ضد آب بیاندیشند .

شکل داستان سنجیده و ظریف است .

نویسنده با توصیف رفتار ظاهری افراد ـ بی‌آنکه از درون آنها بگوید که ظاهرا چیزی میان آن نیست ـ به‌ادامه قصه می‌پردازد و این حرکات عروسکی بیهدف را برای ما شرح میدهد بی‌آنکه خود در معنا کردن این دنیای عبث‌تعمدی داشته باشد .

جمله‌ها کوتاه و مقطع ، توصیف‌ها ساده است .

توضیح زائد درکار نیست و نویسنده با اینکه یک فضای غیر معهود را ترسیم می‌کند اما ، حرفها و عکس‌العمل‌ها واقعی وحس شدنی است .

داستان اول کتاب را میتوان موفقیتی در کار داستان ـ نویسی برای شاهرودی دانست .

دوست داشتن طرحی از یک قصه است و برگردانی از داستانهای عاشقانه امروزی به طنز وطبیعت .

داستان «همراه پدرم» را شاهرودی عزیز میدارد ،از نوشته صادقانه‌اش پیداست گرچه من با او همعقیده نیستم .

«کوک» طرحی سریع از یک داستان محال است ، مکانیسم دریافت خوابزدگان در این داستان‌به شکلی واقعی آمده است .

کتاب با قصه کوتاهی که احتمالا میتواند سناریوئی برای یک فیلم کوتاه باشد پایان میگیرد . این قطعه زیبا و موجزبود شاید اگر گسترش می‌یافت ، شعری میشد در قالب داستان ویا بعبارتی داستانی شاعرانه که شاهرودی در نوشتن آن دستی دارد .

خبر واثر

هفته فیلم شوروی

امروز برنامه هفته فیلم سینمای شوروی در تهران آغاز میشود . پس از برگزاری مراسم افتتاح فیلم بزرك «آزادی» نمایش داده خواهد شد .

این فیلم که در دو قسمت‌بنام «حلقه آتش» و«نفوذ» تهیه شده صحنه هائی مستند از جالب ترین وقایع جنك جهانی دوم و برگزاری کنفرانس تهران دارد .

وروز پنجشنبه یك فیلم کوتاه و یك فیلم بزرك‌بنام «بلا» اقتباس از اثر مشهور«لرمانتوف»نمایش داده خواهد شد محل نمایش فیلم های فستیوال سینما گلدن سیتی است .

این فستیوال از چهارشنبه ۲۲تاسه‌شنبه ۲۸اردیبهشت ادامه دارد .

چند کتاب تازه

* ال. لام. میم
مجموعه شعر
علیرضا نوری‌زاده

* چه کسی‌سنك می‌اندازد
مجموعه شعر
مینا اسدی

* آبی
مجموعه شعر
فروغ میلانی

* زوبینی بر قلب پائیز
مجموعه شعر
جواد مجابی

* یادداشت‌های آدم‌پرمدعا
(دفتری در طنز) نوشته
جواد مجابی

* طرحی کوتاه از تاریخ فلسفه
تالیف جان ادوارد بنتلی .
ترجمه فریبرز مجیدی

* فرهنك‌اصطلاحات‌بانکی
تالیف غلامحسین معنوی

* هرسوی راه راه راه
مجموعه شعر
اسماعیل‌شاهرودی

برنامه امشب سینماهای

آسیا ـ رکس ـ رویال
شهوند ـ لیدو ـ نپتون
رنگین کمان ـ همای
ژاله ـ توسکا ـ پاسارگاد
چرخ‌وفلك ـ المپیا ـ شرق
فیروزه ـ و... گلدیس

ناصر ملك مطیعی
درفیلم
خواب

باشرکت بهمن مفید ـ یدالله شیراندامی
شهروزرامتین ـ احمدهاشمی ـ شهرزاد
و حسین‌گیل بامعرفی مروارید
وشرکت افتخاری
حسن خیاط‌باشی

تهیه‌کننده بهروز صیادی موسیقی‌متن حنانه
نویسنده و کارگردان ذکریا هاشمی
تهیه‌شده در ایماژ فیلم پخش‌از سیرافیلم

همزمان باتهران درشهرستانهای زیر:
- اصفهان (سینماهای چهارباغ ـ مایاك ـ مهتاب ـ پارس)
- شیراز (سینماهای پارس ـ پارامونت)
- مشهد(سینماهای‌فردوسی ـ متروپل ـ هما)
- آبادان (سینماهای سهیلا ـ کیهان)
- تبریز (سینماهای متروپل ـ دیانا)
- کرمانشاه(سینماهای آتلانتیك ـ متروپل)
- اهواز (سینما دنیا)
- رشت (سینما سپیدرود)
- قزوین (سینما آریا)
- قم (سینما گلدن‌گیت)

از فرداصبح در سینماهای

ری ـ حافظ
فردوسی ـ ستاره ـ مسعود ـ جی
کارون ـ شهلا ـ آپادانا ـ شهرام
رز ـ شهناز ـ فری ـ جهان

از امشب در گروه سینماهای

دراپوین ونك | لیاگارا | ب ب
سینه‌موند | متروپل | سانترال

شاهکار بزرك کمپانی کلمبیا ازنبردهای خونین فرانسویان درهندوچین و شمال افریقا با میهن پرستانی که تاآخرین قطره خون برای حفظ سرزمین خود فداکاری میکردند .

از امشب در سینماهای

گلدن‌سیتی ـ ادئون

متروگلدوین مایر تقدیم میکند
جرج کندی ـ آن‌جکسون و ...ایلای‌والاك
در فیلم پاناویژن و رنگی

آگهی دعوت مجمع عمومی

از کلیه دارانده کان سهام شرکت سهامی کارخانجت اجاق گاز دعوت می‌شود که‌برای شرکت درمجمع عمومی عادی شرکت روز ۲۳ر۳ر۵۰ ساعت ۵بعداز ظهر درمحل شرکت واقع درخیابان فیشرا باد خیابان نیکو شماره ۵طاق مدیرعامل حضور یابند.

دستور مجمع عبارتست از :

۱ـ انتخاب رئیس مجمع عمومی .
۲ـ انتخاب منشی مجمع عمومی .
۳ـ استماع گزارش سال ۱۳٤۹
٤ـ رسیدگی به حساب عمل کرد سال ۱۳٤۹ وتصویب آن‌و دادن مفاصاحساب .
۵ـ اتخاذ تصمیم در خصوص سود سال ۱۳٤۹.
٦ـ انتخاب اعضاء هیئت مدیره .
۷ـ انتخاب بازرس شرکت برای سال ۱۳۵۰ .
۸ـ متفرقه .

مدیرعامل شرکت سهامی کارخانجات اجاق گاز

آگهی مناقصه حمل محصولات

مدیریت دامداری و مراتع طبیعی‌سازمان اتکا حمل‌محصولات سال ۱۳۵۰ را از طریق مناقصه بوسیله‌موسسه حمل‌و نقل‌واجد شرایط که صلاحیت آن را اتحادیه مرکزی کامیون داران تهران تائید نموده باشد انجام می دهد .

داوطلبین شرکت در مناقصه می توانند همه روزه از تاریخ ۲۵ر۲ر۵۰ الی آخر وقت اداری‌روز ۲۰ر۳ر۵۰ به دائره معاملات مدیریت دامداری واقع در باستیون ساختمان سازمان اتکاطبقه چهارم مراجعه و پس از اخذ برك شرایط شرکت در مناقصه در صورت تمایل پیشنهادات خود را تنظیم و تا تاریخ ۲۰ـ۳ـ۵۰ به دفتر مدیریت دامداری تحویل ورسید اخذ نمایند .م‌الف۲۰۸۳

دامداری و مراتع طبیعی سازمان اتکا

آـ۹٤۲۰

از روز یکشنبه چه خبر است؟

FOROUSHGAHE BOZORGE IRAN
فروشگاه بزرگ ایران
IRAN DEPARTMENT STORE

اخبار شهرستانها
چهارشنبه ۲۲ اردیبهشت‌ماه ۱۳۵۰ ـ شماره ۱۳۴۹۰

گزارش خبرنگاران اعزامی بمناطق سیلزده هشترود

سیل درقراء پاشابیك ودمیرچی:

یکصد خانواررا بیخانمان کرد...

قسمتی‌از گزارشات مربوط‌به جاری شدن سیل در قراء«پاشابیك» ودمیرچی هشترودودرشماره گذشته درج‌شد وآنچه در ذیل به نظر خوانندگان عزیز میرسد دنباله گزارشات تلفنی خبرنگاران‌اعزامی اطلاعات از تبریزوهشترود به‌مناطق سیلزده می‌باشد .

سیل درروستای «پاشابیك » هشتادوچهار خانه مسکونی رامنهدم ساخته و در قریه‌دمیرچی نیزبیش از شانزده خانه را در هم کوبیده است.

درجریان سیل ۵ تن از روستائیان جان خود را از دست دادندواجساد آن هاپس از صدورجواز دفن به خاك سپرده شد . آقای علی‌زاده فرماندار هشترود که بمنظوربازدید ازنقاط‌سیلزده باین‌مناطق عزیمت کرده‌بود دیروز به خبرنگاران اعزامی اطلاعات گفت : کمکهای اولیه که از طرف جمعیت‌شیرو خورشیدسرخ تبریز باین منطقه رسیده احتیاجات سیلزدگان را از نظر چادر ، پتوو نفت تا حدودی تامین کرده‌است‌وساکنان این نقاط هم‌اکنون به‌موادغذائی‌وپوشاك نیاز دارند.

خبرنگاران اطلاعات گزارش دادند : وضع هوا در حومه هشترود بخصوص درنواحی سیلزده همچنان متغیراست و خطرجاری شدن‌سیل مجدد اهالی روستا های‌این منطقه راتهدید می کند.

جمعی از ساکنان سیلزده روستای پاشابیك که خانه های خود را از دست‌داده‌اند در عکس‌دیده می‌شوند.

بدنبال ریزش باران‌و تگرك در کوهپایه های اطراف‌زاویه‌زرندسیل عظیمی دراین منطقه جاری گشت‌و قسمتی از مزارع کشاورزی را فرا گرفت.

سیل در این‌ناحیه به محصولات پنبه وبیاز خسارات قابل توجهی واردآورد .

دررضائیه‌اتفاق‌افتاد

دختری،عشق‌رابر برادرش ترجیح‌داد!

او با چاقو برادر خودرا مجروح ساخت وبعد . . .

دخترجوانی که ۱۷ بهارازحیاتش میگذرد ، عشق‌را به برادربزرك خودترجیح‌داد!

وی‌وقتی دریافت برادرش با گردش او با عاشقش مخالف‌است با چاقوی بزرگی بطرف او حمله‌ور شدوباچند ضربه چاقو او را بشدت مجروح ساخت !

جالب‌اینکه ، مدت‌کمی ازماجرا می‌گذشت که مراسم نامزدی‌این دختر دیروز با جوان موردعلاقه‌اش انجام‌شدو برادر مجروح ، شیرینی نامزدی خواهر خود را دربیمارستان خورد !

ماجرا هنگامی آغاز شد که«فامیلا» :انش‌آموز یکی‌از دبیرستان های رضائیه با دوست‌پسرش به سینما رفتند. چنددقیقه از ورود آنان به سالن سینمانگذشته بود که سرو کله‌شاهین برادر بزرك «فامیلا »نیز درسینما پیدا گشت . . .«فامیلا » بااینکه‌برادرش را دید اما کوچك ترین‌توجهی به‌اونکرد ! وبکرمی به کفتکو با پسرغریبه ادامه داد. شاهین که از دیدن چنین صحنه‌ای بشدت ناراحت‌شده‌بود کاسه‌صبرش لبریزشد وهنگامی که نمایش‌فیلم شروع شد از جابرخاست‌و به خواهرش گفت که‌بخانه‌برگردد . . فامیلااز جابلند شدو راهی خانه گردید . دوساعت بعد ، شاهین که‌هنوز ناراحتی ازخواهرش رابدل داشت‌به‌خانه‌رفت.

«فامیلا» بادیدن برادرش که تصور می کرد او را برسر این موضوع کتك خواهدزد !، چاقوی بزرگی‌برداشت‌وبه‌برادرخود،حمله کردوبازدن‌چندضربه‌چاقوبرادرش‌را بشدت مجروح‌ساخت.

خبرنگار مادر رضائیه تلفنی گفت : شاهین در حالی‌که خون سرورویش را گرفته بود به بیمارستان‌انتقال‌یافت‌وبستری‌شد . جالب‌اینجابود که دوست «فامیلا» بفاصله کمی‌ازوقوع‌حادثه،انگشتری خریدو به خانه فامیلا رفت تاازوی خواستگاری کند . پدرو مادر دختر با ازدواج‌آنان موافقت نمودند و فامیلاودوستش رسما نامزدشدند.

بدنبال مراسم ازدواج ، نامزد فامیلابه بیمارستان رفت‌و رسما از «شاهین » عذرخواهی کردوشیرینی نامزدی خود وخواهراورا به وی داد !

زنان عضوانجمن زرتشتی پاکستان

ازآثار تاریخی تبریز بازدیدکردند. ..

ده نفر از بانوان اعضاء انجمن زرتشتی کشور پاکستان در شهر کراچی بسرپرستی خانم «سوناجال‌پاندی» بمنظورشناخت و بازدید آثار تاریخی‌زرتشتیان در آذربایجان واردتبریزشدند. و از طرف اعضای سازمان زنان تبریزمورداستقبال قرارگرفتند.

در سازمان زنان تبریز بانوان پاکستانی از کلاسهای خیاطی، بهداشتی ، آرایش و هنر های ظریف دستی آذربایجان بازدید کردند و نحوه فعالیت زنان را مورد تمجید قرار دادند .

خبرنگار اطلاعات در تبریز که در این بازدید ها حضور داشت: طی گفتگوی کوتاهی نظر خانم «سوناجال‌پاندی»سرپرست‌بانوان پاکستانی را راجع به بانوان ایران جویا شد و خانم«پاندی» اظهار داشت :

ما قبل‌از اینکه بایران‌مسافرت کنیم درباره بانوان ایرانی مطالب زیادی خوانده و شنیده بودیم و اکنون که با آنها از نزدیك آشنا شده‌ایم بایداقرار کنیم که ، زنان ایرانی مانند زنان پاکستان از نعمت آزادی‌و حقوق‌حقه‌خود کاملا برخوردارند. بانوان پاکستانی بعدازظهردیروز از آثار تاریخی مسجد کبود ارك‌علیشاه ،بازار، موزه کارخانه قالیبافی و دانشگاه تبریزبازدید کردند و بامداد امروز عازم رضائیه شدند .

سوغات ولایات

هادی خرسندی

سوغات ارسنجان فارس :

قصابخانه مدرن «روبقبله» !

عکسی را که ملاحظه میفرمائید ، از کشتارگاه مجهز ولایت ارسنجان گرفته شده !

دراین کشتارگاه مجهز ،که با توجه بلزوم استفاده از فضای باز ، روبروی ساختمان زیبای شهرداری ، در کنار جاده‌و میدان اصلی ولایت بناگردیده ، ومهندسان مربوطه چون معتقد به آزادی بشر ، حتی آزادی گاو وگوسفند هستند ، برای این کشتارگاه سقف نگذاشته‌اند . بعلاوه از هر طرف هم وارد شوید ، مدخل کشتارگاه است !

البته اگر مسئولین مرکزی از وضع کشتارگاه مدرن ولایت ارسنجان اطلاع داشته باشند سه‌تا تشویق‌نامه برای شهردار ،و ده‌تا تشویق‌نامه برای احشامی که حاضرند در این کشتارگاه ذبح شوند ، خواهند فرستاد !

دراین کشتارگاه ، که اهالی به‌آن کشتارگاه«روبقبله» میگویند، کلیه اصول بهداشتی و مهندسی، رعایت میشود ، و گوشت مصرفی‌اهالی را با آخرین اسلوب جهانی ،«روبقبله» پخ‌پخ می‌کنند. وبا توجه باینکه کشتارگاه روبروی شهرداری است ،معلوم نیست منظور از «قبله» شهرداری محترم است ، یا قبله‌اصلی‌و مورد احترام .

درهر حال ، بااینکه اهالی ، مجبورند گوشت هائی را که‌از این کشتارگاه صادر میشود ، بخورند ، معذلك خدارا شکر می‌کنند که گوسفند نشدند !

نمایندگان اطلاعات

درخدمت مردم

چایکاران رامسر و تقاضایشان

جمعی از باغداران رامسر به‌دفترنمایندگی روزنامه‌اطلاعات مراجعه کردند وگفتند: شرکت سهامی چای ایران برای‌مصرف کارخانه های مورداجاره خود، از اوایل اردیبهشت ماه جاری، خرید برگ سبز چای راشروع کرد و آن را به بهای عادله می‌خرید اما دوسه روز است که در تحویل گرفتن‌برگ چای سختگیری هائی‌میکندو درنتیجه کارخانه های خصوصی‌باسوءـ استفاده از موقعیت ،بهای‌برگ داده‌اند .باتوجه به اینکه هدف سبز را به نصف قیمت تقلیل شرکت‌سهامی چای ،حمایت از کشاورزان چایکار است ،تقاضا داریم یا در تحویل گرفتن برگ سبز تجدید نظر بعمل آورند یا موظف نمایند که‌برگ چای رابه کارخانه های خصوصی را نرخ‌دولتی بخرند .

حوزه امتحانی در ملایر تشکیل شود

در امتحان دوره راهنمائی تحصیلی که در همدان انجام شد نزدیک به یکصدو سی و پنج نفر از آموزگاران ملایر و در همین حدود هم از شهرهای نهاوند و تویسرکان شرکت کردند ولی همدان فقط بیست نفر داوطلب داشت . بنابر این بسیار بجا بودکه حوزه‌امتحانی درملایر ، که تقریبا در مرکز نهاوند و تویسرکان قرار دارد، تشکیل می‌شد . عده‌ای از آموزگاران ملایر ضمن عنوان مطالب بالا در دفتر نمایندگی روزنامه اطلاعات تقاضا کردند محل تشکیل حوزه‌های امتحان باتوجه به تعداد داوطلبان هر شهر ، تعیین شود .

اقدام حیرت‌انگیز یك جوان کرمانشاهی

او،سه‌روز بعدازخودکشی: درساحل«قره‌سو»دستگیرشد

عابران عزیز ، همشهریان‌محترم و دوستان گرام ، من همه شما را دوست داشتم و تا آخرین لحظات زندگی بیاد شما بودم ، اگر موفق بدیدارتان نشدم و بدون خداحافظی ترکتان کردم مرابخشید و برای من طلب آمرزش کنید ، من تا چندلحظه دیگر خود را بدست امواج خروشان «قره‌سو» می‌سپارم و بدینترتیب بزندگی خود خاتمه میدهم . قبل‌ازدست زدن‌باینکار لازم میدانم یکبار دیگر یادآور شوم که من از هیچکدام شما گله‌ئی نداشتم و اگر خودم را کشتم‌این یك‌میل باطنی‌خودم بود و خودم‌باینکارتمایل داشتم،شما مقصر نیستید ونبایدهم باشید، خوب تاچند لحظه دیگر تصمیم خودم را عملی می‌سازم و همراه با آبهای رودخانه «قره‌سو» قدم در راه ابدیت میگذارم ، الان وقتش رسیده خداحافظ شما...

این متن نامه‌ای بود که از جیبهای یکدست لباس مردانه در کناررودخانه«قره‌سو» بدست آمد . با کشف لباسها و نامه‌ی مزبور مامورین یقین کردندکه جوانی دل از دنیا بریده و خود را در آبهای رودخانه غرق کرده است ، بااین تصور فعالیت‌برای یافتن جسد نویسنده نامه آغاز شدو جمعی ازمامورین در مسیر رودخانه به جستجو پرداختند .

کاوش همچنان ادامه داشت ولی از جسد متوفی هیچگونه اثری مشهود نبود و در حالیکه مامورین کم‌کم از یافتن وی ناامید می‌شدند یك واقعه جالب اتفاق افتاد وپرده از این‌ماجرای گنك و مبهم برداشت .

شرح ماوقع را خبرنگار ما در کرمانشاه بدینگونه به تهران اطلاع داده است : ۳روز پس‌از کشف لباسها ، یکی ازمامورین هنگام گشت در مسیر «قره‌سو» چشمش به کریم‌مددی افتاد که بدون دغدغه خیال در حاشیه رودخانه مشغول قدم زدن است و بدون اینکه به اطراف خود توجهی داشته باشد سرگرم آفاق‌وانفس ..

مامور انتظامی که از جریان امر خبردار بود و ماجرای‌خودـ کشی کریم را میدانست‌آهسته به جوان کرمانشاهی نزدیك‌شد و پس‌از معرفی خود او را به کلانتری جلب کرد .

کریم پس‌از اعزام‌بکلانتری تاکنون لب از لب نگشوده و مامورین فعلا در صدد کشف علت اقدام عجیب و کم‌سابقه وی میباشند !

با احداث یك جاده اسفالته :

راه خوزستان ـ اصفهان‌نزدیکترمیشود..

بااحداث ساختمان راه اصفهان ـ خوزستان مشکل دوری‌مسافت برای مسافران این جاده برطرف خواهد شد .

خبرنگار ما در اصفهان گزارش داد : ساختمان راه اصفهان ـ خوزستان از طریق بروجن ـلردجان ـ بزودی آغاز خواهد شد . این طرح که بتصویب سازمان برنامه رسیده است بزودی به مناقصه گذاشته خواهد شد .

با اجرای طرح مذکور مسافرین با هزینه کمتری به خوزستان و بالعکس مسافرت خواهند نمود .

استاندار فارس در سعادت آباد

آقا ی‌صدری استاندار استان فارس برای بازدید از فعالیت‌های عمرانی سعادت‌آباد شیراز وارد این منطقه شد.

گزارش خبرنگار ما در سیوند حاکیست : آقای صدری استاندارداستان فارس پس از ورود به سعادت‌آباد از بولوار جدیدالاحداث این شهر دیدن کرد و نسبت به تکمیل کشتارگاه و پارك عمومی به آقای کیومرث شهناز شهردار سعادت‌آباد دستوراتی داد .

نقش‌های زندگی..

سگی که وجودش لازم است !

در یکی از دهات شوشتر ، سگی در خانه «بمانعلی» نامی زیست میکند که از هیبتش گربه ها شب و روز آرام ندارند و از بانك های نابهنگامش خواب برچشم همسایگان راه نمی‌یابد پارسال آنانکه از صدا های ناهنجار و نابهنگام ، این حیوان به‌ستوه آمده بودند به «بمانعلی» هشدار دادند که ازاین سك دل بکن و زحمت خویش را زیاده از حدمکن‌و این نصیحت بگوش«بمانعلی» فرو نرفت تا روزی از روزها ، گدائی گردن کلفت پیداشد که در سرقت هم مهارتی داشت و هنگامی‌که قالی های چند خانه را جمع کرده و همراه دو دزد دیگر قصدداشت آنها را به یغما برد ، «سك» بمانعلی ، گردنش رابدندان گرفت و آنقدر براو زخم‌زد تاخلایق رسیدند و گدای سارق را گرفتند ، این عمل موجب شد که همسایگان از پارس های بیموقع سك گله‌مند نباشند و بر عکس خوشحال باشند که چنین سگی در همسایگی دارند !

بیچاره عیال «سیفعلی»!

«سیفعلی» برازجانی آن‌شب زودتر از همیشه خوابید به امید اینکه بامداد زودتر از بستر برخیزد تا به مسافرتی که در پیش است جامهٔ عمل بپوشاند ، اما در عالم خواب، مشاهده کرد ، زنش «روح‌انگیز» باتفاق سه برادرش ، با چوب و چماق بسوی او می‌آیند و قصد دارند نابودش نمایند و ارثیه‌اش را بالا بکشند ، هرقدر چماق بدست ها نزدیکتر میشدند ، ترس و وحشت «سیفعلی» بیشتر می‌ـ گردید تا بحدی که عرق سرد برسروصورتش نشست و فریاد برآورد و کمك طلبید ! «روح‌انگیز» سراسیمه از خواب پرید و به بالین «سیفعلی» آمد ، و گفت : تورا چه میشود ؟ که «سیفعلی» مهلتش نداد و بسوی او حمله‌ور گردید و فریاد برآورد ، تو و برادرانت را ادب خواهم کرد و سپس لگد و مشت را حواله عیال نمود!از سروصدای «روح‌انگیز» همسایه‌ها از خواب پریدند و به خانه«سیفعلی» هجوم آوردند ، سیفعلی که کم‌کم ، وحشت کابوس از سرش دور شده بود ، متوجه اشتباهش گردید و نمی ـ دانست جواب همسایه ها را چی بدهد ، اما این عمل باعث شد که همه بگویند «سیفعلی» تازگی ها سیم‌هایش قاطی شده است !

افتتاح تلفن کاریر

خواجه نفس :

بهره‌برداری تلفن کاریر «خواجه نفس» با حضور روسای پست‌و تلگراف و تلفن گرگان و بندر شاه آغاز شد.

درمراسم افتتاح تلفن‌کاریر خواجه‌نفس‌عده‌ای ازمعتمدین محلی شرکت داشتند.

آتش درقنادی !

خبرنگارمادر بیرجند گزارش داد : یك‌مغازه شیرینی فروشی متعلق به شخصی بنام رمضان نادری ، نیمه شب براثر اتصال سیم‌های برق ، آتش گرفت اما براثر اقدامات فوری ماموران آتش‌نشانی مرکز آموزشی ، آتش خاموش شد و از سرایت آن‌به دکان‌های دیگرجلوگیری بعمل آمد . خسارت وارده‌حدود سیصد هزار ریال برآورد شده است .

آگهی مناقصه(خریدنمك)

سازمان‌آب کرمان باستناد بند۲ازیکصدو چهارمین تصویب نامه هیئت مدیره مقداریکهزارو پانصد تن‌نمك طعام(ازنوع نمك سنك) که حداقل ۹۰٪ درجه خلوص آن باشد ازطریق مناقصه خریداری مینماید .

۱ ـ داوطلبان بایستی ۵٪ از مبلغ کل پیشنهادی خود را بعنوان سپرده بحساب شماره۷۷۵۶ سازمان‌آب‌در بانك‌ملی شعبه کرمان پرداخت و رسید آنرا ضمیمه پیشنهاد خود نمایند (بجای ۵٪ سپرده اسناد خزانه‌ویا ضمانتنامه‌بانکی نیز پذیرفته خواهد شد .

۲ ـ پیشنهاد دهندگان بایستی پیشنهادخود راتا آخروقت اداری روز شنبه ۱ر۳ر۵۰ بدفتر سازمان آب کرمان تسلیم و رسید دریافت دارند .

۳ـ پیشنهادات واصله درساعت ۹ صبح روز یکشنبه ۲ر۳ر۱۳۵۰ در کمیسیون متشکله باز و قرائت‌وپس از رسیدگی اتخاذ تصمیم خواهد شد .

٤ـ پیشنهادات مخدوش و مبهم و مشروط و فاقدسپرده و همچنین به پیشنهاداتیکه بعداز موعد مقرر برسد ترتیب اثر داده نخواهد شد .

۵ـ نمك بایستی بانبار سازمان آب تحویل شود مدت تحویل از تاریخ ابلاغ یا انعقاد قرارداد ماهیانه ۱۸۰ تن خواهد بود .

٦ـ سازمان آب دررد یا قبول یك یا کلیه پیشنهادات مختار است .

۷ـ مالیات‌وعوارض و هزینه آگهی و هرگونه هزینه های دیگر بعهده برنده مناقصه خواهد بود .

۸ـ حضور پیشنهاد دهندگان در جلسه مناقصه آزادو عدم حضور آنها مانع رسیدگی به پیشنهادات وتعیین‌برنده مناقصه نخواهد بود .

۹ـ سپرده نفرات دوم و سوم تا انعقاد قرارداد با نفر اول پرداخت نخواهد شد و چنانچه برنده مناقصه حاضر بانعقادقراردادو انجام معامله نشود سپرده‌او بنفع سازمان آب ضبط و نفر بعدی برنده خواهد شد .

۱۰ـ درصورتیکه نفرات‌دوم‌و سوم‌نیزبشرط برنده‌شدن درمناقصه حاضربانجام‌معامله نشوندسپرده‌آنها نیزبترتیب بنفع سازمان آب ضبط خواهد شد .

سرپرست سازمان
آب کرمان ـ حسینی

از صبح دوشنبه ۲۷ اردیبهشت

فقط در سینما

شهرفرنگ

اولین سینمای ممتاز ٤ ستاره ایران

«باربرا استرایسند» برنده جایزه اسکار در آخرین شاهکار کمدی عشقی خود

کمپانی کلمبیا تقدیم میکند

باربرا استرایسند

جرج سگال

در فیلم پاناویژن و رنگی

جغد و گربه ملوس

The Owl and the Pussycat

از نمایش فیلم «دختری در سوپ من» فقط ۵ روز دیگر باقی است

از امشب فقط در

سینما بولوار

فوکس قرن بیستم تقدیم میکند

چارلتون هستون

رادی مک دوال ۰ موریس ایوانز ۰ لینداهریسون

PLANET OF THE APES

در فیلم پاناویژن ورنگی

سیاره وحشی‌ها

شامپو بهداشتی ایکس ۸۰۰ X800 برای شفافیت و لطافت موها

اژدها

-۳۸۲-

نوشته : احمد احرار

براثر این خیالات ، مهد علیا بخود اجازه داد که وارد خوابگاه شده حقیقت آن ماجرای عجیب و مبهم را کشف کند . آهسته بدرون تالار قدم گذاشت . ابتدا بالای سر شاه صفی درنك کرد وچون مطمئن شدکه شاه سالم است و در خواب میباشدبه‌جست وجوی تالار پرداخت .نور شمع های کافوری ، روی پرده‌های مخمل اتاقك صندوقخانه میرقصید . بسمت پرده رفت و آهسته آنرا بکناری زد. پشت پرده آناخانم به انبوه رختخوابهایی که تا نزدیك سقف رویهم چیده‌بودند، تکیه کرده و درهمان حالت‌بخواب‌رفته بود . چهره زیبای او در آن فضای نیمه تاریك زیباتر بنظر میرسید . آرامشی که در صورت او موج میزد حالتی معصومانه و ملکوتی بوی می‌ـ بخشید . اما هنوز مهد علیا نتوانسته بود بین قضایای آنشب ارتباط منطقی در ذهن خود برقرار سازد که صدای شاه صفی اورا تکان داد .

شاه صفی‌که تازمجشم گشوده ومادرش را در خوابگاه یافته بود ، متعجبانه پرسید :

ـ اینجا چه خبر است .. تو اینجاچه میکنی ؟

مهدعلیا هراسان برگشت و نگاهش‌در نگاه شاه صفی آمیخت که باچشمان پف کرده و قیافه خواب‌آلوده روی‌بستر نیمه خیز شده و دستش را ستون بدن قرار داده بود .جلو رفت و آهسته گفت :

ـ از قضا منهم آمده بودم‌که ببینم اینجا چه خبر است .. بعضی وقایع مشکوک بنظرم رسیده است .. آیا اراده ذات اشرف به احضار کسی از اهل حرم تعلق گرفته بود ؟

مهدعلیا میکوشید تا حقیقت قضیه را دریابد و بیگدار به آب نزند . سئوال دوپهلوی او برحیرت شاه صفی افزود ، صفی باسوء ظن به‌اطراف نگریست و گفت :

ـ آری ،اما آن پتیاره کجاست ؟

قیافه وحرکات شاه صفی آشکارانشان میداد که آثار شراب هنوز در وجوداو باقیست و چون دیگر باره چشم میگشود وملکه را در خوابگاه نمیدید از خشم بخود می‌پیچید . برای مهدعلیا مسلم‌شده بود که احضار آنا خانم به خوابگاه و آنچه قبلا از زبان آغاباشی شنیده بود حقیقت داشته است . اندیشید که اگر فورا برای آمدن خود به خوابگاه عذر موجهی ارائه نکند در معرض خشم توفنده شاه قرار خواهد گرفت . ازینرو پشت چشمی نازك کرده گفت :

ـاما در حرمخانه شاهی قاعده براین شده است که زنان اراده پادشاه را ناچیز انگاشته ، بجای آنکه باسروجان به خلوت ولینعمت بشتابند سخنان‌درشت بگویند و بعد از آنکه پادشاه برسرخشم آمده دیگر باره بدنبال ایشان فرستادبا تهدید و اجبار عمله حرمخانه داخل خوابگاه شوند . منتهی‌بازهم از ادامه خیره سری نهراسند و بعوض آنکه در رعایت آداب خدمت بکوشند و سرفخر ومباهات بر آسمان بسایند که محل التفات و عنایت قبله عالم قرار گرفته‌اند برولینعمت و صاحب اختیار خودلجاجت ورزیده خود را در پستو مخفی کنند .. اگر اوضاع حرمخانه بدین کیف و حال مطلوب خاطر همایون است فبها .. بما نرسیده است که دخالتی کنیم وهرگاه جسارت ورزیده بیجهت درحریم خلوت شاهانه قدم گذارده‌ام استدعای عفودارم..

مهدعلیا خوب میدانست که رگ‌حساس شاه صفی را چگونه میتوان تحریک کرد وهنگامیکه متوجه شد چشمهای صفی از فرط خشم گرد شده و خون ،سپیدی آنرا رنگ زده است ، بطرف در حرکت کرد. اما صدای شاه صفی‌بلندشد که:

ـمهمل میگویی زن .. کسی راجرات آن نیست که باما بدینگونه شوخی کند.

مهدعلیا وحشت زده بود . کوشش داشت هرچه زودتر خود را ازخوابگاه شاه بیرون بیندازدو میترسیدکه‌اگربیشتر در آنجا بماند وشاه درصدد تحقیق برآید رسوائی ببار آورد . اما ناگزیر ایستاد و با دستی لرزان به اتاقک صندوقخانه اشاره کرد :

ـ حقیقت را آنجا میتوان یافت ... همانقدر که کسی پرده را عقب بزند ...

مهدعلیا مطمئن بود که وقتی شاه‌پرده را کنار زده ملکه را در آنجا بیابد منتظر شنیدن توضیحی از جانب وی نخواهد شد . آناخانم نیز که براثر این گفت و شنود بیدارشده‌وآخرین سخنان مهدعلیا را شنیده بود از فرط وحشت بخود میلرزید ونمیدانست چه باید بکند . بامقدماتی که مهدعلیا چیده بود آناخانم هم تردید نداشت که اگر پرده رابکناری زده بیرون بیاید شاه صفی اجازه‌نخواهد داد که حتی لب از لب بگشاید تاچه رسد که مجالی حاصل کرده بتواند حقیقت امر را توضیح دهد وآغاباشی را بشهادت طلبد .

●●

اعطای نشان علمی درجه اول به سردینشاه‌ایرانی در وزارت معارف

چهل سال قبل در همین روز

آقای فروغی وزیر امور خارجه پشت میز خطابه در سالون‌وزارت معارف سردینشاه‌ایرانی از پارسیان وطن‌پرست را بحضار معرفی نمود ومراتب ایران دوستی او را تحسین و تجلیل کرد بعد ، سردینشاه کنفرانس جالب توجهی بزبان انگلیسی ایراد داشت که بوسیله آقای محسن‌خان‌اسدی‌ترجمه شد ، سپس آقای قراگوزلو وزیر معارف‌از نیات وطن پرستانه دینشاه قدردانی نمودوو نشان درجه اول علمی وزارت معارف را در حالی که آقای میرزا رضاخان فهیمی رئیس پرسنل آن را در سینی نقره بدست داشت زیب پیکر آقای‌دینشاه نمود.

فروغی

دینشاه

محسن اسدی

در انجمن‌ادبی ایران

سردینشاه ایرانی کنفرانسی هم‌در انجمن ادبی ایران‌داد . قبل از ایراد کنفرانس شاهزاده افسر رئیس انجمن نطق‌افتتاحیه ایراد و اظهار داشت‌که آقای‌دینشاه راجع به مقایسه‌بین اشعار حافظ ودانته سخن‌رانی میکند و بعد از ایشان آقای میرزا ابوالحسن خان فروغی نطق خود را که در هفته قبل شروع کرده بود باتمام میرساند و پس از آن آقای رحیمزاده صفوی راجع به بعضی اشتباهاتی که‌در احوال تاگور رخ داده چه در خطابه ها و چه در جراید توضیحاتی خواهد دادو آقای بدیع‌الزمان فروزانفر قصیده‌ای که راجع به حمله مغول به ایران سروده‌اند بیان خواهند کرد .

رحیمزاده صفوی

فروزانفر

آقای بدیع‌الزمان پس از سخنان شاهزاده افسر قصیده غرائی که قریب ۴۰ بیت‌بود از سلاطین بعد از اسلام وترقیات ایران در پنج قرن اول‌اسلام‌بیان کرد وسپس خرابی های تاسف‌انگیز عهد مغول‌را تشریح کرد .

آقای میرزا ابوالحسن خان‌فروغی‌از ادامه‌نطق خود معذرت خواست که مجلس بطول نیانجامد و بعد آقای دینشاه ایرانی نطق‌خود را ایراددداشت واین جلسه تا ساعت ۱۰ شب ادامه یافت . آقایان وزیر خارجه ، وزیر معارف، رئیس دیوان عالی‌تمیز وعده‌ای از رجال و بزرگان در این جلسه ادبی حضور داشتند .

فوت‌حاج‌محمدحسین کازرونی

کازرونی

اصفهان ـ آقای حاج محمدحسین کازرونی بنیانگذار کارخانه‌پارچه بافی و ریسمان ریسی وطن اصفهان دارفانی را وداع گفت . تمام دکاکین تعطیل گردید و در تشییع‌جنازه این‌مرد خدمتگذار شرکت‌نموده و با تجلیل واحترامات شایسته جنازه او را تشییع کردند .

در تلگرافی که بعنوان آقایان امین‌التجار اسلامیه ، قیصریه ،بامضای بازماندگان آن مرحوم آقایان محمدمهدی کازرونی، محمدکازرونی ،باقرکازرونی، محمدجعفر کازرونی ، میرزا محمود کازرونی ، محمدعلی کازرونی مخابره شد متذکر شدند که در امورات کارخانه بهیچوجه تغییری حاصل نشده و جریانات عیناًمثل زمان حیات آن مرحوم برسمیت خود باقی است و این جانبان با یک روح واحدنیات حسنه‌و اقدامات وطن‌پرستانه مرحوم کازرونی را پیروی خواهیم کرد.

ایران روبه تجدد میرود

روزنامه ساندی‌تایمز چاپ لندن از قول نویسنده‌ای که بایران سفر کرده است مینویسد: اگرچه ایران‌هنوز عرابه گاوی قدیمی و سایر علائم دوره بطیئی‌السیر عبور ومرور‌دارد که درتمام شهر های ایران دیده میشود معهذا به سرعت روبه پیشرفت است . برطیارات خودمی‌افزاید واتومبیل جای‌وسائل‌قدیمی رامیگیرد .البته‌جای‌تعجب است‌که‌کاروان های شتر از همین جاده هائی که موتور عبور میکند میگذرد و بدیهی است در صورتیکه در معبر اتومبیل ها واقع‌شوند در معرض خطر خواهند افتاد .

یکی از امریکائیها شافعلی ایران رضاشاه پهلوی را چنین توصیف‌میکند : دارای اندامی بلندومستقیم، قوی‌الجثه، با چهره‌ای مصمم وقوی ، چشم های متنفذ وجذاب .

طهران مانند یک کارخانه میباشدکه بهر طرف بچرخید توده های سنگ آجر و کیسه های سمنت و آهن روی هم انباشته می‌بینید که در ساختمان‌های جدید بکار میرود . در تمام نواحی شهر ابنیه قدیمی گلی که خراب شده بجای آن عمارت های جدید با سمنت و آهن ساخته‌میشود . همه جا مشغول ساختن بوده و تمام شهرهای ایران‌بزرگترمی ـ شوند،نه‌ازحیث‌عرض‌بلکه ازحیث ارتفاع. یکخط واگون‌اسبی‌درپایتخت‌هنوزموجود است که از آثار قدیمی می‌باشد لکن آخرین مدل (مینیبوس) از معابر مهم شهر که هنوز اسب های دم ویال‌حنائی که جناحین آنها با نقوش مختلف خال کوبی شده است میگذرند ، عبورمی ـ کنند .

حنای ایران و یگانگی لباس

حنا هنوز در ایران مقام مهمی را حائز بوده و اغلب مسافرین خارجی ایرانی هائی را ملاقات میکنند که ناخن هاو کف دستشان با قرمزی متمایل به زردی رنگ شده است و عده‌ای از اشخاص دارای ریش قرمز میباشند . در عین حال تمام ایرانی ها امروز یک قسم کلاه بسر میگذارند یک نوع کلاه لبه‌دار .

همه‌روزه ایران به‌تعداد طیاراتی که‌از آلمان وارد میکند می‌افزاید . میدان طیارات جدید در شرف ساختن است و کارکنان آن فرانسوی و آلمانی میباشند.

(نقل از اطلاعات ۲۲ اردی‌بهشت‌ماه ۱۳۱۱)

دبه‌دولت!

از : محمدعلی سفری

انتقاد

ماجرا از زمانی شروع میشود که آقای نیک‌پی شهردار فعلی تهران وزیر آبادانی و مسکن بود .

در آن تاریخ سازمان مسکن طی نامه شماره ۹۸ر۴ مورخ ۱۳۴۸ر۳ر۱۵ گزارشی بدین‌شرح بوزیر آبادانی و مسکن می‌نویسد :

مقام محترم وزارت

نظر باینکه‌عملیات ساختمانی چهل دستگاه آپارتمانهای خیابان فرصت شرقی‌در شرف اتمام است و باید تکلیف واگذاری آنها روشن گردد لذا پیشنهادمینماید درصورت موافقت بطریق زیر اقدام گردد .

۱ـ سهمیه کارمندان‌سازمان مسکن باتوجه به کثرت متقاضیان ده دستگاه .

۲ـ سهمیه کارمندان وزارت آبادانی و مسکن‌هشت دستگاه .

۳ـ سهمیه قضات‌دادگستری هشت دستگاه .

۴ـ متفرقه چهارده دستگاه

ضمنا موافقت فرمایندبهای کلیه زمین از قرار متر مربع سه‌هزارریال‌و بهره‌استهلاکی اقساط به قرار صدی هفت منظور شود و همچنین پیش‌ـ پرداخت کارمندان سازمان مسکن و وزارت آبادانی و مسکن بدلیل استحقاقی که از هرنوع کمك و مساعدت آنجناب داشته و علی‌الاصول کلیه موسسات‌دولتی درزمینه تامین مسکن ارفاق قابل توجهی بکارمندان خود قائل میباشندبانزده درصدوسایرین سی درصد تعیین گردد ..»

ذیل این پیشنهاددر تاریخ ۱۹ر۳ر۴۸ آقای وزیر می ـ نویسد : « موافقم ، تصویب میشود» و بدین ترتیب کار فروش چهل دستگاه آپارتمان در محل مذکور انجام میگیرد و به همان ترتیبی که در گزارش قید شده بود با دریافت سی درصد پیش‌قسط از متفرقه و پانزده درصد از کارکنان وزارت آبادانی و مسکن خانه ها تحویل و قرار میشود بقیه قیمت ظرف‌دوازده سال با بهره صدی هفت وصول شود .

درخلال این جریان آقای نیك‌پی بسمت شهردار تهران منصوب میشود و این تغییر در پست آن وزارت سبب می شود که بین ساکنان و یا بعبارت بهتر صاحبان این آپارتمانها و وزارت آبادانی‌و مسکن اختلاف‌ایجاد شودزیرا مسئولان فعلی وزارت‌آبادانی و مسکن بقول معروف «دبه» در آورده‌اند و مدعی هستند که چون سازمان مسکن یك موسسهٔ انتفاعی‌است بنابراین بهای ساختمان به آن قیمت که فروخته شده صرف‌نداره و بنابراین خریداران باید :

اولا بجای صدی هفت ، صدی ده سود بپردازند ، مضافا باینکه پنج درصدهم حق‌النظاره‌باید پرداخت‌کنند و همچنین بهره اقساط هم باید بجای صدی هفت صدی ۹ پرداخت گردد کشمکش برسر این افزایش قیمت که بصورت گازانبری از چند جهت خریداران‌رادر محاصره قرار داده سبب شده است که کار اختلاف بالا بگیردو خریداران که بهرحال به اقتضای موقعیتی که‌اجازه‌داده برای خرید چنین آپارتمان هائی قدم پیش گذارندلاجرم چندان هم بی دست و پا نبوده‌اند سخت بدست و پا افتاده‌اند و به مقامات‌مختلف توسل جسته و میجویند .

استدلال خریداران این است که در یك معامله‌قطعی حتی بین خریدار و فروشنده معمولی هم چند ماه پس‌از معامله ، چنین ادعای غبن فاحش (!) مسموع نیست چه‌رسد به معامله‌ای که‌یك طرف آن دولت است .

این جماعت میگویند اگر بنا باشد با تعویض‌یك مقام در دستگاهی از دستگاه های دولت قراردادهائی هم که با افراد بسته شده ، همانند پست اداری کارمندانش دستخوش تزلزل واقع شود آنوقت دیگر تکلیف مردم با موسسات دولتی چه خواهد بود و چگونه میتوان با این قبیل موسسات وارد معامله شد ؟

بهرحال ، این کشمکش ادامه دارد ولی دربن‌میانه وزارت آبادانی و مسکن زورش فقط بکارمندان‌خودش چربیده است یعنی آن تعداد از کارمندانی که خانه ها را خریده‌اند مجبور شده‌اندبه افزایش‌قیمت‌گردن‌نهند، آنهم بدانجهت که حسابداری طبق دستور (!)بقیمت‌جدید اقساط را از حقوق کارکنان کسر می‌کند ، اما بقیه که بدین صورت ریششان در دست وزارت آبادانی ومسکن نیست از پراخت اقساط خودداری کرده‌اند و لاجرم ماههاست که اقساط‌لاوصول مانده‌است وسرانجام‌دعواهم معلوم‌نیست بکجا بکشد . ولی نتیجه کار هرچه باشد نمیتوان نفس‌امر را نادیده گرفت ومعاذیر یك موسسه دولتی را در بهم‌زدن قرارداد با افراد عادی مقبول دانست و بهمین جهت برای آنکه در آینده این اختلاف سلیقه و یا احیانا مسائل دیگر در جانشینی مقامات در موسسات دولتی بین آنان و مردم بلاتکلیفی ایجادنکند پیشنهاد مینماید که مقام امضا کننده قرارداد یك تبصره در آخر قرارداد بیفزاید و طی آن بطرف قرارداد تفهیم کند که‌قرارداد تا زمانی معتبر است که‌امضاء کننده در آن پست قراردارد و در غیر اینصورت « بنده مسئول آن نخواهم بود »!

آقایون لوجی‌ها معذرت میخام!

نبرد هیجان انگیز رستم و سهراب پس از چند دورگردش و حرکات قهرمانانه‌رستم سهراب را روی دست بالا برد برزمین زد خنجر برکشید و بریهلوی سهراب جوان فرود آورد .. ناگهان از میان تماشاچی‌ها یکنفر فریاد کشید تو لباسش زد ! زیر بغلش زد و چند نفر هم صداهای شیشکی رابیرون دادند ... جناب رستم ، سهراب را رها کرد رو به تماشاچی‌هاآمد جلو تا لب سن رسید آنوقت گفت آقایون لوجی‌ها معذرت میخواهم سه تومانی‌ها شماهم ببخشید از دوتومانی‌ها هم عذر میخواهم اما تو فلان فلان شده یک تومانی توقع داری بخاطر یک تومان که میدهی من جوان مردم را اینجا بکشم ؟ ...

این داستانی است که بیکی از هنرپیشه‌های قدیمی تئاتر ایران نسبت میدهند .صاحب این ماجرا هرکس که باشد این مشکل‌بزرگ یعنی مواجهه باتماشاچی متلکگو خودبخود او را وادار باین صحبت کرده است ... و این تماشاچی متلکگوی بی‌ملاحظه طی این چهل پنجاه سال نه تنها ترقی نکرده بلکه در این رشته .رشته متلکپرانی ونمک پاشیدن در تاریکی هر روز در جستجوی ابتکارات و کلمات و صداهای تازه است .

روز پیش که پس از چند ماه دوری از طهران زیبا او پرغوغا ! برای یککاراداری باتفاق مادر بچه‌ها بطهران آمدیم در یک فرصت مقتضی پس از جلب موافقت بانو باتفاق عزم سینما کردیم پس از خاموش شدن چراغها و استفاده از یک سری‌فیلمهای تبلیغاتی بالاخره فیلم شروع شدّ حالاتصورش را بکنید یکی دوساعت بامادر بچه‌ها وررفتیم تا سرکار علیه را راضی کنیم که یکسانس سینما بیاد و خداخدا میکنم که فیلم خوب باشه که دچار عقوبت بعد از سینما نگردم بله ، فیلم شروع شد و چشمتون روز بدنبینه هنوز چند لحظه نگذشته بود که صدای آقایون بلند شد جنبه طنزآمیز و ایتالیائی منشانه فیلم از یکطرف وابتکارات و نمک فلفل افشانیهای دوبلمچی‌های فیلم که خود عامل بسیار مهمی است از طرف دیگر این تماشاچیان با ذوق ؟! و موقع شناس !! را آن به‌آن تحریک میکرد که از هر گوشه‌سالن یک نوع صدائی در بیاورندونیمه آبروی بنده شهرستانی را جلوی میال مربوطه ببرندآخر ماشهرستانی‌ها زود غیرتی میشویم ولی نمیدانستم چکار کنم ؟ فریاد بکشم ؟ اعتراض کنم ؟ بامردم دست به یقه بشم ؟ آخه پس کی ما مردم میخواهیم تغییر کنیم ؟ کی میخواهیم یک کمی ملاحظه پیدا کنیم ؟ کی قصد داریم زن و خواهر و مادر مردم را مثل خواهر و مادر خودمان یا اقلا همشهری وهموطنمون حساب کنیم و اینقدر وقاحت و بیحیائی در تاریکی سالن سینما بخرج‌ندهیم؟ اگر در زمانهای گذشته متلک پرانها و سوء استفاده کنندگان از تاریکی فقط مشتریان درجه دو و سه بودند امروز اکثر «لژ»نشین ها هستند پس چه میشود به آنها گفت ؟؟؟؟

حسین کلباسی

جدول کلمات متقاطع

شماره ۵۰۲۹

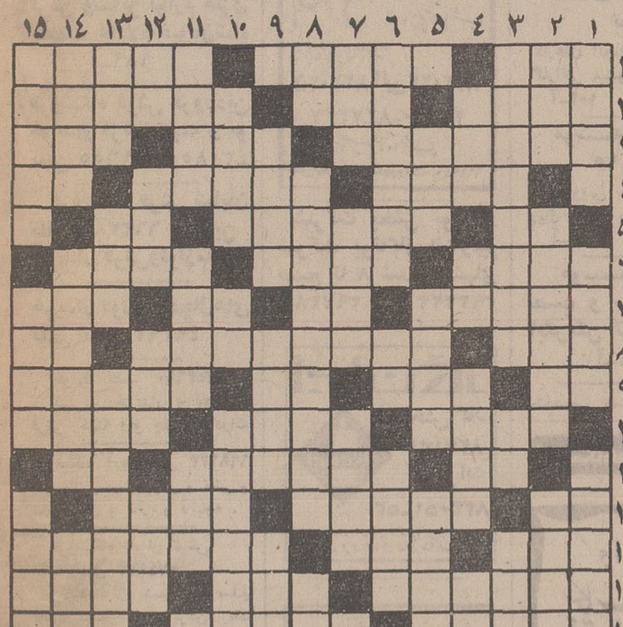

افقی :

۱ـ خود بوئیدنش نکوست !ـ مقامی که پشت سر وزارت نشسته ـ در قدیم وزارت دارائی را می گفتند ۲ـ باامیدواری بسلامتی،تن‌به کاردش میسپرند !ـ رودی در مرز ـ هرنوع داروی مالیدنی راگویند ۳ـ از حیوانات دریائی ـ حواله توپ در زمین فوتبال ـ جماد معروف ۴ـ بی‌گمان صورتی زیبا دارد که چنین نامی برخود نهاده!ـ نام قدیم شهرداری ـ از القاب اروپائی ۵ ـ زبانه آتش ـ گرما زدگان تهران روی‌به آنجا آورند ! ـ از آلات طرب ۶ـ عده‌یی که در یك رشته خدمت می‌کنندـسفت و سخت و خشك ـ علامت مخصوص کارخانه ها که بر روی مصنوع خود می‌زنند ۷ـواحدپول کشور فرانسه ـحرف تعجبـ ازبستنی ها ـ ضربه ناگهانی براعصاب ۸ـ درجایش ، آرامش قلب توان داشت ـ از بزرگان علم و دانش در زمان شاه‌عباس که از مکتب شیخ‌بهائی بهره برده بود ـ دانه خوشبو ۹ـ میدهند و رسوا می کنند ـ تنها ویگانه ـ پایتختی در اروپا ـ نام یکی‌از معروفترین طوایف افغانستان ۱۰ـ مرد هرگز نزند !ـ باآب آلو توان‌پریدش !ـ جامه‌ولباس ۱۱ـ بوی ماندگی ـ در اسپانیا، گاوبازی می کند ـ علامت صفت تفضیلی ۱۲ـ یکی ازنام های باریتعالی ـ سردرگم و فرومانده در کار را گویند ـ انجمن است‌ومحل اجتماع ۱۳ـ در آسیا بیشتر به کار آید ـ قارچش گرفتاری فراهم آورد !ـ واحدی‌درطول ۱۴ـ شاعردلشده، وقتی رفتن یار خویش را دید، با التماس از او آهسته‌ترراندن طلب میکرد !ـ در ماه‌نیافته‌اند! ـ رشوه‌دهنده ۱۵ـنام‌مربی‌عرب بهرام‌گور که دوران طفولیت را نزد او گذراند ـ وسیله‌یی‌برای کار نجار ـ از القاب اروپائی .

عمودی :

۱ـ کلام مختصر و کوتاه ـاز انواع ماهی کم ارزش ـ نام دیگریست برای ریش ۲ـ فروختن ـ از آلات طرب که‌به شانه می‌آویزند وبه‌نوایش در می‌آورند ـ دژها ۳ـ درساختن و عرضه کردن‌فیلم نقش‌حساسی دارد ـ اشاره به دور ـ ازلوازم آرایش خانمها ۴ـ برجی از دوازده برج فلکی ـ رودی در اروپا ـ لباس رسمی ـ آش۵ـ کمانگیر مشهور ـ خجالتی‌است و کلاهش پس‌معرکه !ـ زبان عربی ۶ـ کشوری‌در قاره‌سیاهـ از عناصر شیمیائی ـ جای امن ۷ـ حرف تصدیق ـ کمك‌کننده ـ خالص و روشن ۸ـ خاك‌کوزه گری ـ اثری قناناپذیر از مارگارت‌میچل‌ـآخرین بازمانده نازی در زندان ۹ـ گلیم است‌و زیراندازی نامرغوب ـ بزرگان و فرماندهان ـ ساعت بدان کار کند ! ۱۰ـ از گلهای بهاری‌ـ ناخن چهاربا ـ انسانها ۱۱ـ یکی ازپیامبران‌ـ باتراشیده‌اش توان نوشت ـ مرد ۱۲ـ برك برنده ـ گوسفند قربانی که به مکه می‌برند ـ قعرجهنم ـ دانه‌کش بی‌آزار ۱۳ـ با کاسه که آید، کنایه ازشخص پست و حریص شده ـ ازصادرات ارزنده ایران ـ بکار بردن ۱۴ـ پیامبری که چندی‌در دل ماهی جاخوش کرده بود ـیکی از سوغاتی‌های نادر از هند ـ اینراهم باتوپ می‌زنند ۱۵ـ نام قدیم کشور مجارستان ـ از امراضی که بربینی و روده‌بروز می کند ـ عرب نامه‌بر را گوید .

حل جدول شماره ۵۰۲۸

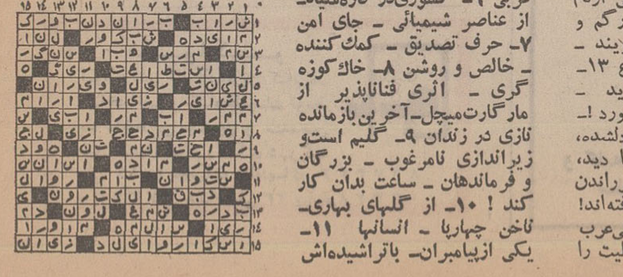

اطلاعات و مردم

۳۱۱۰۸۰

همه روزه ازساعت۶ تا ۷ بعداز ظهر نظریات شما را منعکس میکند

اتوبوسهای توی کیشا

۳۱۱۰۸۰

یکی، دوبار است که دراین ستون یادآور میشویم که‌تعداد دو اتوبوس‌برای‌ساکنان منطقه کیشا خیلی کم است . اگر شرکت واحد نمی‌خواهداستفاده ببرد، پس چرا در اینجا اتوبوسرانی‌دایر کرده،بهرصورت خواهش داریم، علاوه براینکه به تعداد اتوبوسهای کیشا بیافزایند،دستور دهنددرمناطقی از مسیر ایستگاه دایر شود و بلیط‌فروش بگمارند ، زیرا در حال حاضر این دو دستگاه اتوبوس نمیدانند کجا باید مسافر سوار کنند و کجا بایستند، مسافران هم بهمین طریق سرگردان هستند که‌از کجا بلیط بخرند و در کجا سوار و یا پیاده شوند .

خانم فرشته

تجدیدنظر فرمائید

مامورین حوزه مالیاتی شماره ۱۳۵ بابت مالیات عملکرد سال۴۶ اینجانبان‌فرش‌فروشان شرق‌خیابان فردوسی مبلغی معادل ده‌الی سی برابر سابقه مالیاتی برك تشخیص صادر نموده‌اند . اینجانبان پس از اطلاع از چگونگی و نحوه مطالبه درصدد اعتراض برآمدیم .

با توجه به‌اینکه اولیاء وزارت دارائی بعدا نسبت به مالیات‌قسمت غرب خیابان فردوسی توجه و توصیه‌های‌لازم را به مامورین‌خود نموده‌اند و اکثرا قسمت غرب خیابان نسبت‌بسابقه مالیاتی‌مودیان حداکثر از یك الی ۲ برابر از سابقه مالیاتی تجاوز نمینماید و این تضاد بخوبی در نحوه عمل مامورین دارائی مشهود است لذا بدینوسیله‌استدعا داریم‌اداره مالیاتهای تهران‌به عرایض قانونی اینجانبان رسیدگی و توجه‌فرموده و ترتیبی فراهم آورند که‌بتوانیم مالیات حقیقی را بپردازیم .

بامضای ۲۳ نفر از مغازه‌داران

مقدور نیست

عطف بشرح مندرج در شماره ۱۳۴۳۴ ـ ۱۱ر۱۲ر۴۹ تحت‌عنوان (اتوبوسرانی دایر شود) به امضاء آقای امراله مستان ، باطلاع می رساند که باتوجه‌به تراکم‌ترافیك در مرکز شهر، متاسفانه در حال حاضر امکان امتداد خط و یا احداث خطی که منتهی به مرکز شهر گردد ،مقدور نیست .

دفتر روابط عمومی شرکت واحد

خواص «بوق» زدن!

تابستان نزدیک میشود و گرما شروع ، رانندگان و سرنشینان ماشینها برای رفع گرما ناگزیر به پائین کشیدن شیشه پنجره ماشین میشوند مخصوصا رانندگان آن(البته غیر از آنهائیکه‌در ماشین خود کولر دارند) ماشینهای شخصی که راننده آن شیشه سمت چپ او باز است و گوش چپ اوهم نزدیک به سمت خیابان و کوچکترین‌صدای خارج را میشنود . متاسفانه عده‌ای برای سبقت گرفتن از ماشین جلوئی چون از سمت چپ ماشین جلوئی باید بگذرنددرست در لحظه‌ایکه قسمت جلوی ماشین اوبه‌درب جلو و پنجره ماشین جلوئی میرسد بدون توجه بحال راننده جلوئی شروع به زدن بوق دلخراش و شدید مینماید که ناگهان راننده جلوئی که تمام هوش و هواسش‌متوجه جلو و راندن خود هست بیدرنگ ناراحت وحالت شوکه باو دست میدهد که اینکار باعث ناراحتی و شاید هم دست و پاچه‌شدن و تصادف گردد . چرا پیش از رسیدن‌به چنین جائی در موقعیکه میخواهد شروع به سبقت نماید وضعیت خود را به اتومبیل جلوئی اطلاع نمیدهد که‌درست‌در لحظه‌ایکه به اتومبیل نزدیک میشود بوق شدید میزند. اصولا عده‌ای ناراحت هستند و توجهی بحال سایرین ندارند و خوششان می‌آیدکه همیشه سرو صدا راه بیاندازند مثلا بچهار راه که چراغ آن قرمز هست میرسند قبل‌از خط عبور عابر پیاده نمیایستند بلکه جلوتر رفته و روی خط عابر پیاده‌توقف مینمایند بعضی‌ها بازهم جلوتر میروند و بعد از خط پیاده میایستند و اگر چراغ سبز شودنمیبینند و سایرین باید بابوق زدن باو اطلاع دهند یاآنکه در پشت ماشین دیگری ایستاده و منتظر سبز شدن چراغ هستند بمحض‌اینکه چشمشان به آن طرف چراغ خیابان‌میافتد و به‌بینند که چراغ سمت دیگر زرد شده دیگر حوصله اینکه چراغ او سبز شود را ندارد فورا دست را روی بوق گذاشته و شروع به زدن مینماید و دیگر آن دسته از رانندگان آخر شب که بمنزل میرسند دراثر خستگی کار روزانه یابیخوابی شبانه یا بواسطه داشتن غرور و تکبر دیگر حوصله پیاده شدن و در را باز کردن ندارند فورا دست را روی بوق گذاشته و شروع به‌بوق ممتد و شدید میکنند تا یکی از افراد آن منزل بیدار شده و در منزل‌راباز نماید خوب معلوم است علاوه بر بیدار شدن آن فرد از منزل او سایر همسایگان هم بیدار شده وشروع به دعاگوئی به آن راننده مینمایند چرا کاری مینمایند که اعصاب سایرین را خراب نمایند جز آنکه اعصاب خودشان خراب است ودوست دارند دیگران راهم ناراحت سازند چیز دیگری میباشد ؟.

کاظم اکبر زادگان

کشیك داروخانه‌ها

اغلب دیده میشودکه داروخانه‌ها روزهای جمعه تعطیل میکنند و مراجعه کننده با در قفل شده و بسته داروخانه‌ها روبرو میشود درست است که گردانندگان داروخانه‌ها نیاز مبرمی به‌استراحت دارند ولی باید برای این مساله مهم که مورد توجه بیمارداران است برنامه کشیك روزانه تعیین شود ودر هرمحل‌وخیابان دست‌کم یك داروخانه در روز تعطیل باز باشد تا بیماران سرگردان نشوند وبراثر دیر رسیدن دارو در رنج‌و ناراحتی بسر نبرند مساله دیگر که باید مورد توجه‌اولیاء مربوط قرار گیرد گرانی دارو است با اینکه اغلب داروها ساخت ایران است معهذا بازهم قیمت آنها گران‌تر از داروهای خارجی است و بایدباین موردمهم که‌با بضاعت مردم مواجه است بذل توجهی گردد تا قیمت دارو تقلیل یابد .

غلامرضا قدرتی

مسافران بین راه

۳۱۱۰۸۰

در مسیر خط ۲۰۸ حساب‌و کتابی درکار نیست ، باین‌معنی که اتوبوسها کنترل نمی‌شود . بهمین جهت اکثر اتوبوسها در ابتداء و انتهای خط مزبور میخوابند تا از مسافر پر شود و مواقع شلوغی هم در همان ایستگاه اول ظرفیت را تکمیل و سپس‌به‌راه‌می‌افتند ودر نتیجه همیشه مسافران بین‌راه بایددر انتظار اتوبوس باشند . از شرکت واحد تقاضا میشود ، تذکر لازم را به مسئول خط مزبور بدهند که این اشکالات برطرف شود .

حسین عسگری

شکایتی نشده است

عطف بشرح مندرج در شماره ۱۳۴۶۹ ـ ۲۸ر۱ر۵۰ درمورد خط ۲۱۰ و ۲۱۱ تحت عنوان (اتوبوس ها کم و نامنظم است) به امضاء آقای میرزا باقر قربانعلی ،باطلاع میرساند که : در خطوط یادشده به تعداد کافی اتوبوس بنز و دو طبقه مشغول کارمیباشد ومسافرین خطوط مزبور بدون معطلی وصرف وقت، ایاب و ذهاب مینمایند بطوریکه تاکنون شکایتی ازوضع خطوط مزبور مشاهده نشده‌است. مع‌الوصف به مسئولان مربوطه دستورات لازم در جهت تامین‌رفاه بیشتر مسافران‌آن‌خطوط داده‌شده است .

دفتر روابط عمومی شرکت واحد

باغ شهرداری پارك عمومی شود

شهرستان شاهپور آذربایجان یکی از شهرهای زیبا و مدرن و نوساز ایران بشمار میرود و با اصول شهرسازی و مهندسی بنا شده با کمال تاسف در این شهر هیچگونه پارك یا بلوار و یا تفرجگاهی وجود ندارد که عصر های تابستان مردم به آنجا پناه آورند و اغلب زنان و دختران‌این شهر بعلت نداشتن تفرجگاه و گردشگاه تا پاسی از شب را در جلودر خانه‌هایشان‌مردان وجوانان نیز در قهوه‌خانه ها سپری می‌ـ سازند و جای تعجب اینجاست‌که مسئولین امر و بخصوص انجمن شهر باین نکته حیاتی هیچگونه توجهی‌مبذول‌نداشته‌اند وشهرداری نیز یك باغ زیبا و بزرك در وسط شهر در اختیار دارد که امکان آن هست با گذاشتن‌چند تانیمکت در ایام تابستان آنجا را به‌پارك مبدل ساخته و خدمتی برای اهالی و کارمندانیکه از سایر شهرها منتقل میشوند و پناهگاهی‌ندارند کرده باشد . با توجه به مراتب فوق از مسئولین امر استدعامیشود باین امر حیاتی توجه و اقدام سریعی مبذول فرمایند .

کارمند دولت

تسهیلات اخذ گواهینامه

۳۱۱۰۸۰

سه‌چهار ماه قبل اعلام شد که برای رفاه‌متقاضیان دریافت گواهینامه‌تسهیلات قائل‌خواهند شد و از جمله امتحانات در دو یا سه نقطه شهر عملی خواهد شد، مضافا باینکه مدت‌تمدید امتحان را از سه ماه به یك ماه تقلیل خواهند داد که وقت مردم بیهوده تلف نشود ولی هنوزخبری‌ازاجرای‌این‌تصمیمات نشده‌است، لذا تقاضا دارم‌اگر چنین برنامه‌هائی در دست‌اجرا میباشد ، مراتب‌را اعلام واجراء نمایند .

متقاضی گواهینامه رانندگی

مرمت گردید

با توجه به شکایت تلفنی در شماره ۱۳۴۸۳ آن جریده تحت عنوان چاله‌های مربوط به خیابان هدایت محل مورد بحث فردای‌درج مطلب یعنی درتاریخ۱۵ اردیبهشت لکه‌گیری و مرمت گردید .

حاجی خانیان

شهردار ناحیه ۲

ملاقات بیماران روانی

۳۱۱۰۸۰

در تمام دنیا مرسوم است‌که بیمارستانها و آسایشگاه ها برای عیادت از بیماران روزهای تعطیل را معین‌میکنند که‌مردم بتوانند از تعطیلات استفاده کرده وبه عیادت دوستان واقوام بروند. این رویه در اکثر بیمارستانها فعلا متداول است جز دربیمارستان روانی‌امین‌آباد شهرری، که روزهای جمعه را ممنوع‌الملاقات‌اعلام‌داشته است. بگوئید مردم روز تعطیل وقت سراغ گرفتن از بیماران‌دارند نه وسط هفته !

اعزامی

پریشان روزگار آماده استخدام است

امروز آقای (پریشان روزگار) را دیدم که با کیف زیر بغل از دور می آمدباو که رسیدم سلام علیك کردم و پرسیدم احوال چگونه و روزگارت بچه منوال‌است بحالت خاصی گفت راستش را بخواهی حالمون چندان تعریفی ندارد. گفتم چه پیش آمده که خاطرت مشوش گردیده است اظهار داشت توکه رفیق گرمابه و گلستان مائی میدونی که من بعد ازپانزده شانزده سال درس خواندن !بالاخره دیپلم گرفتم بعد عین اون سرباز های فاتح‌درجنك که پیش فرمانده خود ژست می گیرندبه روزنامه فروش سرگذر مراجعه کردم ویك روزنامه ابتیاع نموده و قبل از همه مشغول خواندن ستون استخدام آن‌شدم البته آن شب و شبهای بعد تلاش برای پیداکردن شغل مناسب (و نامناسب.) بیهوده بود و هیچ موسسه‌ای دارنده دیپلم خشك و خالی را نمی پذیرفت و یك آگهی هم که‌مربوط بدارنده دیپلم بود چنین حکم می کرد : شرکت ... با مسئولیت محدود یك‌مستخدم دیپلمه را که آشنا به زبان انگلیسی و آلمانی باشدو ضمن دانستن ماشین نویسی فارسی و لاتین گواهینامه رانندگی‌هم‌داشته باشد و ازعهده جوابگوئی تلفن هم برآید بطور پیمانی استخدام می نماید . کسانی که مدارك بالاتر وشرایط بهتر داشته باشند مقدم‌خواهند بود . داوطلبان فردا ....آقای پریشان روزگار اضافه کرد از آن شب آگهی های استخدام روزنامه را تا یکماه هرشب زیر نظر داشتم ولی شرایطی‌مطابق باشرایط من گیر نمی آمدو بیشتر کسانی را به استخدام می طلبیدند که حسابداری و دفترداری وماشین‌نویسی بدانند لهذاابن فقیر بی‌بضاعت . وحقیر بی استطاعت.هم تصمیم گرفتم که بیکی از این کلاس ها بروم و تصمیم‌را به مرحله اجرا درآوردم شهریه گزافی برای یکماه پرداختم وبه کلاس مزبور رفتم چه دردسر بدهم بعد از پرداخت پولهای بی زبان زیاد بابت‌شیرینی مستخدم و کادو برای کارمند و پول تمبرو غیره بالاخره بهر بدبختی بود دیپلم‌ماشین نویسی و حسابداری را گرفتم باخوشحالی تمام دیپلم متوسطه را در جیب چپ‌ودیپلم‌ـ ماشین نویسی را در جیب راست گذارده راهی موسسه الف .ب.ج.د و شرکاء با مسئولیت نامحدود ،شدم که آگهی‌استخدام انرا چند شب قبل در روزنامه خوانده‌بودم و به نوبت ایستادم تا نوبتم فرا رسید وارد شدم و با کمال ادب مثل یك بچه خوب منتظر ماندم مدیر مسئول این قسمت قبل از هر چیز پرسید شما چند سال است که در این‌رشته کار می کنید با کمال‌سادگی گفتم که تازه گواهینامه گرفته‌ام و هنوز شغلی دست‌و پا نکرده‌ام اظهار داشتند که متاسفانه نمی توانیم کاری برای شما انجام دهیم چون کارمند موسسه ما باید لااقل چند سال سابقه کار داشته باشد آقای پریشان روزگار در اینجا نفس نیمه عمیقی کشید و گفت آری ای دوست .. نشان‌به آن نشانی که دیگر کفش سالمی برایم‌باقی نمانده چون به بیش از چند موسسه سرزدم که انها نیز طالب کارمند باتجربه بودند که بنده این یکی را کم داشتم سرانجام فکر بکری به مغزم روی آورد و آن این بود که یك‌آگهی دو سطری در روزنامه دادم باین‌مضمون آقای‌پریشان روزگاردیپلمه دارای دیپلم ماشین نویسی ساکن‌تهران آماده کار درهرنقطه ایران بدون دریافت صنار مواجب می باشد . از فردا تلفن ها شروع شد که شرایط مرا می‌پرسیدند و بنده باکمال صداقت می‌گفتم که میخواهم مفت‌و مجانی کار کنم‌تا تجربه اندوزی‌برای سالهای بعد نموده باشم تابالاخره یکی از این شرکت ها مرا برای کار درفلانستان. از توابع بهمانستان پذیرفت و من حالاعزم سفر کرده‌ام که بدیار مذکور رفته تجربه اندوزم و برگردم .

الف ـ عامری

نیازمندیها

تلفنهای ۳۱۱۲۲۰ـ۳۱۱۲۲۴

آگهی تلفنی در صفحه نیازمندیها با تلفن ۳۱۱۲۳۱ پذیرفته میشود

یك‌دست مبل لوئی شانزده آنتیك به فروش میرسد تلفن ۴۲۴۳۵

فروش دست اول

OSTAD
کارخانه صنعتی استاد
بایك دنیاتجربه
سازنده مدرن‌ترین لوازم دفتری
صندوق نسوز
باقیمت استثنائی
مدل ۱۵ کیلوئی ۲۵۰۰ ریال
مدل ۲۵ کیلوئی ۳۵۰۰ ریال
مدل ۳۵ کیلوئی ۴۵۰۰ ریال
مدل ۴۵ کیلوئی ۶۵۰۰ ریال
مدل ۵۵ کیلوئی ۷۵۰۰ ریال
نمایشگاه و دفتر مرکزی:
خیابان فردوسی شماره ۷۷ـ تلفن ۳۱۲۵۹۰ و ۳۱۱۹۹۵

کولر با نصب
بطور نقد و اقساط
باشرایط سهل
در منزل شما نصب میشود
۲۴ اسفند ـ اول آبزنهاور
بازار ایران طبقه سوم
سازمان روکاتفنم ۴۵۷۷۱

مبل و دکوراسیون

پرده دوزی ارجمند ۳۱۷۳۷۰

پیراهن مبل: ۳۱۹۵۰۵
تعویض پارچه مبل: ۳۱۹۵۰۵
پرده‌دوزی‌شهرزاد: ۳۱۹۵۰۵

شستشوی مبل وفرش

آناهیاسرویس بزرگترین خشکشوئی مبلمان فرش با دستگاه اتوماتیك ـ ۷۹۵۳۰۷

کارخانه‌قالیشوئی اطلس
باسابقه و مجهز ۹۶۰۲۹۸

قالیشوئی برف تلفن ۳۱۰۳۷۵

شستشوی مبل و فرش
کلین‌سرو پس‌مهر مبتکر وپیشرو
نظافت مبل و فرش به دستگاه
منحصر بفرد تلفن ۹۵۲۵۴۶

گاز

ای گاز تلفن ـ
۷۵۱۷۴۰ و ۷۵۰۲۳۳

پرسی گاز
گازوسرویس
غرب خیابان پهلوی ۹۶۳۰۲۱ الی ۹۶۳۰۲۵ از ۷ صبح تا ۷ شب
شرق خیابان پهلوی ۸۲۲۰۲۵ الی ۸۲۲۰۲۱
۴۷۹۹۰-۸۲۷۲۴۷ از ۷ صبح تا ۱۰ شب
تلفن مخصوص تعمیرات ۶۶۵۳۴۰

شرکت پخش بوتاگاز
شرکت بوتاگاز از ۷ و نیم صبح تا ۸ شب تلفنهای ۳۹۲۳۸۹ و ۳۹۳۲۲۳

ایران گاز
پخش گاز ۸۲۷۱۳۱
تعمیرات ۸۲۳۰۵۱ـ۵۲
نمایشگاه مرکزی خیابان شاهرضا شماره ۳۲۰

ارساگاز
پخش گاز
۸۲۴۰۲۱ تا ۲۴
سرویس ۸۲۴۰۲۵

تعمیرات

تلویزیون
شرکت‌مهندسین تلویزیون‌ایران
تعمیر تلویزیونها و تقویت
لامپ تصویر ۶۶۱۲۳۴

اثاثیه

خرید
بازرگانی کیهان
تلفن ۸۲۳۷۷۶
خریدار نقدی همه رقم فرش کهنه و نو جهت صادرات روزولت میدان ۲۵ شهریور

فرش طوسی ۷۵۹۰۲۹
فرشهای کهنه‌ونوسنگین قیمت شما را جهت صادرات از سایرین بهتر خریداری مینماید.

فروشگاه‌آستارا۶۶۶۴۰۲۱
خریدار یخچال برقی و نفتی تلویزیون کولر فرش وکلیه لوازم منزل بقیمت عادلانه شاه ۴راه پیروز

فروشگاه مشرق ۴۹۳۲۷
خریدار قالی و قالیچه نو وکهنه و لوازم منزل، یخچال نفتی و ویترینی وعتیقه

نمایشگاه فرش گلشن۶۲۱۴۲۱
همه نوع فرش های کهنه خریداریم و همه رقم فرش نو موجود میباشد فرشهای کهنه بانو معوضه میشود خیابان پهلوی بالای ایستگاه‌پیمه‌جنب بانك ملی یوسف‌آباد.

فروشگاه‌اسیا ۶۶۲۸۳۲
خریدار یخچال تلویزیون فرش وسایر لوازم منزل بقیمت عادلانه خیابان‌شاه

فروشگاه‌فرش تهران‌کالا
خریدار انواع قالیهای نو و کهنه و لوازم منزل ۶۶۹۲۲۶

خیر
تلفن: ۶۶۹۹۶۰
بهترین جنس بهترین فروش شما

فروشگاه‌امپریال۶۶۱۱۳۶
خریدار یخچال‌وتلویزیون فرش وسایر لوازم منزل بقیمت عادلانه‌خیابان‌شاه آ ـ ۹۸۹

فروشگاه فرش فروردین
خریدار فرش کهنه و نو تلفن ۶۶۱۶۵۵ و ۴۳۰۸۵

فروشگاه فرش شایان
تلفن ۶۶۳۳۸۱ بهترین خریدار فرش‌ولوازم‌منزل

خریدار فوری یخچال‌های نفتی تلفن ۴۹۳۹۳

خواجه نصیر ۷۵۲۶۹۰
بهترین خریدار و معاوضه فرش کهنه ونو جهت صادرات

فروشگاه آرمان‌تلفن ۶۶۹۶۲۳
خریدار یخچال برقی و نفتی و تلویزیون و قالی و قالیچه.

فروشگاه ایران فرش
تلفن ۷۷۴۹۷۲
کلیه لوازم شما بهر مبلغ باشد بیشتر از سایرین نقد خریداریم.

فروشگاه بختیاری تلفن۷۵۹۳۲۹
بهترین‌خریدار کلیه لوازم‌منزل

فروش دست دوم

اثاثیه ارزان
موسسه‌ای مقداری لوازم منزل از قبیل سرویس اطاق خواب، مبلمان سالن، میز صندلی نهارخوری، کشوهای جالباسی و غیره نو ودست‌دوم به‌معرض فروش گذاشته است همه‌روزه ازساعت ۴ تا ۸ بعداز ظهر که بمحلش رند خیابان‌مدیری پلاك ۳۱ طبقه اول مراجعه فرمائید.

کواکو
لوله‌کشی گاز دقیقترین کار در ساختمانها و کارخانجات توسط با سابقه‌ترین مهندسین و متخصصین طبق استانداردهای شرکت ملی گاز ایران تلفنهای ۸۲۷۲۲۲ و ۸۲۷۳۲۳ داخلی ۲۳ یا ۲۳۲۸۸

تعمیرگاه تلویزیون الکترون
تلفن ۷۱۳۶۸۴
تعمیر تلویزیونهای R.C.A شاوب‌لورنس. فیلیپس. سیبرا تلفونکن و سایر مارکها با سرویس مجهز سیار در شهر شمیرانات.

تلویزیون فوری در منزل تعمیر میشود ۹۶۰۵۴۶

تعمیرگاه مجاز تلویزیون
RCA RTI
سرویس فوری تلفن: ۳۱۲۸۸۲ و ۳۱۲۰۷۲

تلویزیون سرویس
خاورمیانه تلفن ۳۹۱۳۷۹
تعمیر تلویزیونهای امریکائی واروپائی R.C.A — R.T.I. دمونت، ژنرال الکتریك، فیلیپس، بلاپونکت، سیبرا، شاوب‌لورنس و غیره‌باسرویس سیار در هر نقطه تهران.
۱ـ۱۰ آ ـ ۱۰۶۸

شرکت‌تلویزیون‌سرویس R.C.A — R.T.I.
آماده‌تعمیر تلویزیون‌های شاوب‌لورنس باسرویس سیار۷۶۱۷۸۴و۷۶۵۰۲۷

سرویس‌تلویزیون‌گارانتی
تلفن ۶۲۸۳۷۱
سرویس سیار تلویزیون های R.C.A R.T.I وشاوب لورنس‌وفیلیپس جنرال‌الکتریك سیبرا و نصب‌کنتور‌تودرتهران به‌ویژه شمیرانات در منازل

یخچال

تعمیرگاه سید حسین۸۸۲۴۳۸
تعمیرهرنوع‌یخچال، کولر، اجاق گاز رختشوئی،آبگرمکن

تعمیرانواع یخچال۸۲۰۲۰۹
۱ـ۲۹ آ ـ ۷۱۵

تعمیرگاه یخچال‌کیانوس
تعمیر هرنوع یخچال، کولر گازی‌و آبی، لباسشوئی‌تلفن ـ ۳۱۳۶۳۹

تعمیرگاه یخچال‌فریجیدر
اساس یدکی موجود است تلفن ۷۵۲۳۳۶

تعمیرگاه یخچال وازگن
تعمیرات یخچال و کولر ۷۶۰۷۹۴

تعمیرانواع یخچال ۴۳۳۵۵
آ ـ ۱۳۴۶

کولر

موسسه گاما ۷۹۳۸۹۷
نصب و سرویس کولر کانال‌کشی ساختمان

جنرال سرویس
نصب وسرویس کولرو آبگرمکن تلفن ۷۹۶۱۵۱

نصب کولر سازنده‌کانال ودریچه تنظیم هوا ـ ۷۹۶۱۰۳

سرویس‌کولر ۲۰۰ ریال
قطعات یدکی ۲۰٪ تخفیف
کارهای انجام شده یك فصل گارانتی میشود ۷۸۰۱۳۵
آ ـ ۱۰۲

موسسه فنی ۱۱۰
۷۶۱۹۹۵
سرویس کولر فوری ۲۰۰ ریال لوازم یدکی ۲۰٪تخفیف
آ ـ ۴۳۳۹ ۱ـ۵

موسسه فنی‌کالج
نصب و سرویس کولر آبگرمکن تلفن ۷۵۹۷۵۷
آ ـ ۱۴۰۹

متخصص نصب کولر۷۹۳۸۹۷

فروشگاههای اتومبیل

وانت
پیکاپ ژیان
مدل ۵۰
اقساط آماده برای تحویل فوری
نمایشگاه اتومبیل امیر
۹۵۰۰۹۰ـ۹۵۹۶۶۶

آریا وشاهین و جیپ نقد واقساط با شرایط سهل شریف ۶۲۲۷۴۴

ژیان ۵۰
نقد و اقساط

آماده برای تحویل
نمایشگاه اتومبیل امیر
میدان محمدرضاشاه
تلفنهای ۹۵۰۰۹۰ و ۹۵۹۶۶۶

فیات ۱۲۸ مدل ۷۱
آماده برای تحویل

نماینده رسمی نمایشگاه اتومبیل امیر
انتهای خیابان شاه میدان محمدرضاشاه
تلفن ۹۵۹۶۶۶ و ۹۵۰۰۹۰

فروش اتومبیل

جمس وانت
مدل ۶۰
یك دستگاه جمس وانت‌مدل ۶۰ تمیز مخصوص آهنکش قیمت ۱۴۰۰۰ تومان تلفن ۲۸۱۲۹
آ ـ ۱۴۶۰

بنز،
مدل۱۹۶۵
یکدستگاه اتومبیل‌بنز ۱۹۰ سفید با رادیوو گرام تودوزی چرم فابریك شیشه رنگی ورشوآلات اضافی به فروش میرسد باغ صبا خیابان ملك خیابان میرهادی شماره ۲و۴ زنك دوم لطفا فقط پنجشنبه‌بعد ازظهر مراجعه فرمائید.

«شرکت سهامی بی. اف. گودریچ ایران یکدستگاه اتوبوس بنز ۳۰۲ مدل ۱۹۶۶ موجود درپارکینك شرکت‌واقع در خیابان آیزنهاور مقابل پپسی‌کولا را از طریق مزایده با شرایط ذیل به فروش میرساند:
۱ـ سپردن مبلغ‌بیست هزار ریال به صندوق‌شرکت بعنوان سپرده و ضمیمه نمودن یك نسخه آن به پیشنهاد.
۲ـ به پیشنهادات‌فاقد رسید ترتیب‌اثر داده نخواهد شد.
۳ـ حضورشرکت کنندگان در مزایده ضروری نیست.
۴ـ حق رد و یا قبول هریك از پیشنهادات برای شرکت محفوظ است.

خرید و فروش مینی‌بوس تلفن ۲۷۹۰۰ گلپایگانی

پیکان وژیان شمارا
خریداریم ۲۷۹۰۰ گلپایگانی

برای اتومبیل شما

کارچر
روکش صندلی اتومبیل
بانصب فوری
میدان فردوسی اول ایرانشهر
تلفن: ۶۶۲۳۵۲

FIAT
تعمیرگاه مرکز فیات
تعمیرات همه نوع اتومبیل فیات با سرویس مجهز شهباز چهارراه صفا شماره ۱۳۹ تلفن ۷۵۹۶۷۴

آدرس جدیدمیزان‌ژامبون هیدرولیکی ژیان
خیابان تهران‌نو چهارده متری حسینی مقابل کیوسك تلفن عمومی تعمیرکار مجاز ژیان

کرایه

کاج بار
بارکش شهر وحومه وبیمه اثاثیه منزل
تلفن ۶۶۱۱۱۱ ۴۱۱۱۱

کولر مخصوص آریاوشاهین
و کلیه اتومبیلهای ۶ سیلندر و ۸ سیلندر
ساخت فریجیت آمریکا تلفن ۳۰۳۵۹۶

ام ـ آ ـ اس
اتوبوس و مینی‌بوس دربست برای کارخانجات و مسافرت های دستجمعی تلفن ۹۷۰۸۱۴

آی.تی.تی
بهترین اتومبیل کرایه
تشریفاتی
۲۴ ساعته با راننده بدون‌راننده
فرح جنوبی ۷۵۳۴۶۳

آریاتوریست
اتومبیل کرایه
اتومبیل‌های آخرین‌سیستم رابا راننده وبدون‌راننده درتمام ۲۴ ساعت دراختیار شما میگذارد.
تلفن ۸۲۳۱۱۵ ۸۲۳۱۱۶

خاور تاکسی
تلفن ۷۵۳۳۲۵
اتومبیلهای کرایه باراننده بدون راننده داخل و خارج‌شهر فرح جنوبی خیابان منصور
آ ـ ۱۰۳۱۸ ۱ـ۳

جرثقیل پارس
تلفن ۷۸۶۶۲و ۷۸۱۱۱۲

جرثقیل و تریلی ملك
تلفن۹۵۰۰۶۸و۹۵۴۰۰۰

جرثقیل بابك‌آیزنهاور
تلفن۹۷۸۰۸۰،۹۵۹۵۸۸

ماشین آلات

موتورهای قایق
کرایسلر ـ زونداب به‌قدرت های ۳و۶ تا ۱۲۰ اسب تلفن ۳۱۰۹۸۱ و ۳۱۵۵۳۲
آ ـ ۱۳۳۸ ۱ـ۵

املاك ومستغلات

فروش
مرکزمعاملات‌تهران‌پارس نارمك امینی ۷۹۰۰۹۰

برای فروش املاك خود با تلفن ۳۱۹۷۸۴ به ـ بنگاه کوشان توضیحات وقیمت را بفرمائید.

خانه فروشی
خانه‌ای دو طبقه شامل ۶ اطاق خواب دوسالن، آب،برق و شوفاژ ۳۸۰ هزار تومان شمیران‌انتهای زعفرانیه‌اسدآباد تلفن ۸۵۰۰۹۵

ساختمان کلنگی مساحت ۴۰۰ متر جنوبی در خیابان جعفرآباد تجریش با آب چاه عمیق پمپ شناور برق به‌قیمت روزفروشده‌ایم تلفن ۶۳۰۹۴۲
آ ـ ۱۲۵۳

خانه ویلائی فروشی
۳۴۰ متربنا ساختمان لوکس یك‌طبقه ونیم با تراس بزرك طبقه بالا سالن و نهارخوری‌پنج اطاق حمام آشپزخانه با تلفن بالاتر از کندی شمالی قیمت حدود ۳۵۰ هزار تومان رجوع فرمائید ۳۱۹۷۸۴ به: بنگاه کوشان
آ ـ ۹۱۴۴ ۱ـ۲

دودستگاه ساختمان مستغلاتی مهندسی‌ساز چهارطبقه یکی دریوسف‌آباد و دیگری در خیابان کاج آریامهر بفروش میرسد طالبین به تلفن ۲۳۴۴۵ مراجعه نمایند.
آ ـ ۱۲۱۹ ۱ـ۵

جاده قدیم شمیران
مستغلات فروشی ۲ طبقه‌نوساز مهندسی استخر و شوفاژ کولر بدون واسطه بفروش میرسد تلفن ۷۷۳۳۱۷
آ ـ ۱۳۱۱

خانه‌ای فروشی در سلطنت‌آباد شمیران
خانه‌ائی بمساحت ۵۸۳متردارای ۵ اطاق وحمام برق سه‌فاز و تلفن بقیمت ۲۲۵۰۰۰۰ ریال بفروش میرسد. تلفن۸۸۰۲۳۰
آ ـ ۱۴۴۳ ۱ـ۲

خانه فروشی
درحوالی حسینیه ارشاد مساحت ۳۰۰ متر بنا ۴۵۰ متر ده اطاق و سرویس کامل ۳۳۰ هزار تومان نقد و نسیه
تلفن ۷۷۵۱۴۳

نزدیك پارك تهران ویلا
خانه دو طبقه شمالی به‌قیمت مناسب به فروش میرسد دفتر آریا ۹۷۳۴۸۱

حوالی دانشگاه شش اطاق دو آشپزخانه بزرك سرویس کامل با تزئینات داخلی برق ۱۰ آمپر آب و تلفن. کولر گازی بدون واسطه مقطوع۲۰۰ هزار تومان تلفن ۴۵۶۴۸

تغییر محل آژانس
شایسته
محل آژانس شایسته‌ازلاله‌زارنو به آدرس زیر انتقال یافت از خیابان پهلوی اول خیابان آریامهر میدان ـ آریامهر سازمان املاك شایسته تلفن ۶۲۷۲۵۷

سازمان املاك شایسته ضمن توسعه کادر داخلی خودبا کارمندانی مجرب وصلاحیتدار (تفکیك و تقسیم وظائف انجام امور مختلف املاك به منصدی هرقسمت بطور مجزاوباشیوه‌ای صحیح) آمادگی بیشتر خودرا برای فعالیت در همه نوع امور ملکی‌شماثر کلیه نقاط‌باپنجت وحومه اعلام داشته. امیدآنکه بتوانیم کماکان‌موجبات‌رضایت خاطر مراجعین ارجمند خود را بعمل آوریم.
بهترین معرف‌این‌موسسه (از نظر صحت و سرعت عمل‌ـصلاحیت ـ کاردانی وحسن شهرت) مراجعین محترمی از طبقات‌مختلف میباشندکه‌درطول چندین سال سابقه افتخار انجام امورملکی‌ایشان‌راداشته‌ایم
آ ـ ۱۰۶۴ ۱ـ۱۲

ویلا فروشی
چند دستگاه ویلای‌مدرن شخصی‌ساز به فروش میرسد ۷۶۴۹۷۳

ویلای بسیار ارزنده یك‌طبقه شمالی با تلفن بدون واسطه فروشی. تهران ویلا. خیابان ششم پلاك ۳۰
آ ـ ۴۴۴۵ ۱ـ۲

قطعات ۳۶۰ متری بالای تهران‌ویلا به فروش میرسد تلفن ۴۳۹۴۹
آ ـ ۱۴۱۹

حدود فرمانیه و کامرانیه
ویلائی مجلل در حدود یك میلیون و دویست هزار تومان مورد نیاز آژانس یزدی‌میباشد تلفن ۸۴۲۸۵
آ ـ ۱۴۲۶

باغ فروشی
باغ دست اول
زمینهای مرغوب بقطعات مختلف در ۲۳ کیلومتری تهران کرج شهریار بفروش میرسد تلفن ۹۵۲۰۸۳
آ ـ ۱۱۲۳ ۱ـ۱۵

زمین فروشی
هموطن
پذیرش‌و خریدروزانه طبقات مختلف مردم از زمینهای
ملاردویلا
امری سرسری نبوده و جنبه تفنن نداشته‌وندارد
بلکه اشخاص باتوجه‌بتوسعه سریع تهران بطرف غرب توام با فعالیت آبادانی در منطقه شهریار و کرج و پس ازمطالعه دقیق و سنجش منطقه‌ملاردویلا بازمینهای مشابه بهترین راه را برای افزایش سرمایه خودو یا احداث‌ویلاجهت استراحت خانواده‌خودانتخاب نموده‌ومشغول عملیات ساختمانی در ملاردویلا میباشند.
شما نیز پس از دیدن‌این زمینها و فاصله زمانی آن بامرکز شهر طی دوشاهراه تهران کرج و ضمن مشاهده تاسیسات احداثی واستثنائی‌آن از قبیل خیابان‌بندی بابلوار های زیبا و میادین بزرك ـ درختکاری ـ اسفالت ـ آب لوله‌کشی و برق ـو تفکیك صحیح آن باسند مالکیت های جداگانه برای هرقطعه مطالعه کنید و آنگاه تصمیم بگیرید ـ زمینهای ملاردویلاباتمام‌مزایای انحصاری به نصف قیمت زمینهای مشابه نصف نقد و نصف اقساط بدون هیچگونه مخارجی از قبیل حق‌العمل و کمیسیون ـ سرویس‌برای‌دیدن زمین آماده است.
نماینده فروش زمینهای ملاردویلا و گلستان ـ سازمان املاك شایسته تلفن ۶۲۷۳۵۷
آدرس محل‌جدیدـازخیابان پهلوی اول‌خیابان‌آریامهرمیدان آریامهر سازمان املاك‌شایسته
آ ـ ۱۰۶۳ ۱ـ۲

زمین فروشی
قطعه زمینی خوش قواره ۳۵۰ متر ۱۲×۳۰ درشاهرضامقابل خیابان‌قدیم‌شمیران کوی‌تنکابن جنوب کوچه فهیمی قطعه پنجم‌را فروشنده‌ایم‌به تلفن ۶۶۴۵۷۱و ۹۵۵۸۹۳ مراجعه شود.
آ ـ ۱۳۷۳ ۱ـ۴

زمین زمین
قطعات ۱۲۰ متری واقع درمسعودیه نقدو اقساط تلفن ۷۸۱۹۴۱

زمینهای
ارزان قیمت
جاده خراسان باآب‌وبرق از متری ۳۵۰ ریال الی ۴۵۰ ریال باسندمالکیت بفروش میرسد. میدان شهناز اول خیابان‌اقبال طبقه فوقانی آژانس صداقت. تلفن ۷۵۷۱۲۱

زمینی بمساحت ۵۰۰ متر ۴۰×۱۲٫۵ سه‌بر با جواز ساختمان و نقشه واقع‌درخیابان سلطنت‌آباد بوستان ۱ بابهترین موقعیت بدون واسطه فوری‌به فروش میرسد طالبین بین ساعت ۶ تا ۱۰ شب به تلفن ۸۸۴۵۶۷ مراجعه فرمایند.
آ ـ ۱۴۲۱ ۱ـ۲

قطعه زمینی در جنت‌آباد بمساحت ۲۶۸ متر پلاك ۱۹۰ قطعه ۳۸فوری‌بدون واسطه بفروش میرسد. صبحها از ساعت ۸ الی ۱۳ بعداز ظهر ۴ الی ۷ به تلفن ۸۲۰۹۸۰ تلفن فرمائید.

زمین بقطعات مختلف از ۷۰۰ متر الی۴۰۰هزار متر در خارج از محدوده شمال شرقی شمیران بفروش میرسد دفترکیان تلفن ۸۸۱۷۹۰
آ ـ ۱۰۶۹ ۱ـ۱۶

زمین فروشی
قطعه زمینی ۲نبش‌بمساحت۴۰۰ متر ۲۰×۲۰ جبهه خوش (آیزنهاورخوش‌جنوبی) بین آریافاومرتضوی که دارای‌چند باب‌مغازه کلنگی تخلیه‌شده است فروشده‌ایم‌تلفن۶۶۴۵۷۱ و ۹۵۵۸۹۳ مراجعه شود.
آ ـ ۱۱۵۴ ۱ـ۴

تهران پارس
یك‌قطعه زمین محصوربمساحت ۱۲۰۰ متر واقع در میدان‌هرمز نبش خیابان جم که برای مستغلات و سینما‌مناسبت‌کامل دارد بعلت‌مسافرت‌بقیمت‌مناسب بفروش میرسد تلفن ۷۷۵۲۰۱
آ ـ ۱۴۳۲ ۱ـ۲

زمین محصور ۱۱۵۵۰متر‌مربع ۵۸ متر جبهه خیابان آیزنهاور مقابل دانشگاه آریامهر تلفن ۴۴۷۲۸

زمین‌های ارزان
قطعات‌جدیدجاده‌خراسان هرقطعه ۱۲۰ متر متری ۹۲۰ تومان‌و قطعات‌دیگر براسفالت‌متری۶۵تومان نقد و اقساط زمینهای کاروان متری ۲۲ تومان وسیله دیدن‌آماده میدان شاه جنب پاسگاه پلیس دفتر ساختمانی شایسته فرد تلفن ۳۵۶۳۸۷

زمین فروشی برشمالی جاده مخصوص کرج
کیلومتر ۲۳ دوبر ۴۶٫۵متر براسفالت ۲۰۰ متربرخیابان۱۵ متری محصور با پست برق۵۰ کیلو وات بعد از ظهرها از ساعت ۵ الی ۸ تلفن ۹۵۹۳۹۴

فروش‌وسرقفلی
مغازه‌واگذاری
دوباب مغازه واقع در تقاطع خیابان ایرانشهر وثریا واگذار میشود. تلفن۸۲۱۱۹۰و۸۲۳۲۲۱

مغازه بمساحت ۱۰۰مترمربع در جاده سی‌متری عباس‌آباد با جواز دوخته فروشی واگذار میشود. برای اطلاعات بیشتر با تلفن ۷۶۰۹۷۳تماس بگیرید آدرس ـ تهران ـ خیابان شمیران، چهارراه قصر ـ خیابان عباس‌آباد شماره ۳۲۸
آ ـ ۱۴۱۰

یکباب مغازه چهارراه گلوبندك مقابل‌وزارت اطلاعات واگذار میشود تلفن ۵۲۹۳۰

یکباب مغازه بزرك
برای هرنوع کاری آماده‌فروش است به تلفن ۲۰۳۴۰ مراجعه شود.

یکباب مغازه در خیابان منوچهری بمساحت۲۲ مترمربع واگذار میشود تلفن ۳۱۲۵۵۵
آ ـ ۹۴۰۲ ۱ـ۳

واگذاری مغازه.
خیابان پهلوی مابین سینماهای اتلانتیك‌و امپایر تلفن۶۲۵۹۵۹
آ ـ ۴۵۰۱ ۱ـ۱۵

دفتر
یك دفتر با تلفن واقع‌در چهارراه مخبرالدوله با شرایط سهل واگذارمی شود. تلفن ۳۰۴۹۷۴

اهواز ـ اراضی باغات
کوی شاه، کوی گلستان، کوی زیتون، کیان ـ پارس و کلیه اراضی واگذاری دولت بکارمندان‌را خریداریم ـ تهران‌خیابان‌شاه ساختمان آلومینیوم طبقه ششم دفتر خوزستان پارس تلفن ۶۶۸۴۸۷

سالن آرایش سرژ ـ بفروش میرسد شاهرضا نبش صفی‌علیشاه تلفن ۷۵۶۱۷۴

قهوه‌خانه
یك‌دستگاه قهوه‌خانه مجهز به برق آب و تلفن ـ یخچال بزرك و کولر دارای باغچه مجهز قیمت مقطوع ۶۰ هزار تومان به علت مسافرت به‌فروش میرسد تلفن۷۶۵۳۴۰

چلوکبابی
سالن‌چلوکبابی مجلل‌باجواز و وسایل‌در امامزاده‌حسن‌میدان شهداد بفروش میرسد۹۵۰۹۳۸

اجاره داده میشود

آپارتمان اجاره
قابل توجه پزشکان مهندسین و شرکتها
تعداد آپارتمان ۳ اطاقه با تهویه مطبوع و آسانسور و تلفن واقع در نبش خیابان ایرانشهر و ثریا جنب بانك اعتبارات ایران اجاره داده میشود.
طالبین بدفتر ساختمان‌مراجعه فرمایند تلفن ۸۲۱۱۹۰ و ۸۲۳۲۲۱
آ ـ ۱۲۷۰ ۱ـ۷

آپارتمان اجاره‌ای
ساختمان شهیاد نبش فرصت‌وثریا پلاك۱۲۹
چند دستگاه آپارتمان۴و۵اطاقه ویك زیرزمین ۵۰۰ متری بادو آسانسوروتهویه‌مطبوع(فکوئل) باتلفن برای مطب یادفتر کار اجاره داده میشودطالبین‌بتلفن ۸۲۷۶۱۹ یابه‌محل‌مراجعه‌نمایند
آ ـ ۱۲۰۶ ۱ـ۵

آپارتمان اجاره
۳ طبقه آپارتمان نوساز ۶ اطاقه باسرویس کامل، کولر، شوفاژ، آسانسور، پارکینك، تلفن مستقیم آیزنهاور خیابان شادمان‌جنب‌بانك‌ملی یاجداگانه واگذار میشود تلفن ۹۷۳۵۳۸

نبش بلوار امیرآباد
آپارتمان ۴ و ۵ اطاقه با فن‌کوئل سردو گرم‌وآسانسور و تهویه مطبوع و تلفن برای مطب یا دفترکار و یا شرکت اجاره داده میشود به تلفن ۶۶۹۶۳۴ یا به دفتر ساختمان مراجعه نمائید.
آ ـ ۱۴۵۵

قابل توجه شرکتها
۶ دستگاه آپارتمان ۴ و ۵ اطاقه با کلیه وسایل وشوفاژ درخیابان سپهبد زاهدی شماره ۱۱۲ اجاره داده میشود تلفن ۴۸۹۰۴
آ ـ ۱۴۵۶ ۱ـ۶

ساختمان اجاره
در بهترین نقطه خیابان تخت جمشید
۴ طبقه ساختمان‌بسیارمدرن با کلیه وسائل و تجهیزات‌و تلفن برای دفتر کار یکجا یا جدا جدا به‌اجاره داده میشود. لطفا به تلفن ۴۸۷۸۳: مراجعه فرمائید.
آ ـ ۱۳۰۰ ۱ـ۵

کاخ اول خیابان تیر
یك‌ك ساختمان نوسازچهارطبقه واقع در اول خیابان‌تیر(خیابان خاقانی) هر طبقه ۵ تا ۶اطاق باهال بزرك مجهز بتمام‌وسایل مدرن وپارکینك اختصاصی و تلفن مستقل کلا باجاره‌واگذار میشود تلفن ۴۰۸۵۳ از ساعت ۸تا ۱۰ صبح‌و۳تا ۶ بعدازظهر
آ ـ ۹۱۷۸

خانه اجاره
برای اجاره
طبقه دوم داودیه شمال کاخ جوانان چهاراطاق خواب بزرك وهال‌وسالن پذیرائی‌ونهارخوری و سرویس کامل با تلفن‌باجاره واگذار میشود تلفن ۷۷۷۴۱۱ مراجعه فرمائید.
آ ـ ۴۸۸ ۹ ۱ـ۳

اکازیون
یك منزل ویلائی ۷۰۰ متر واقع در اول فرمانیه دارای ۴ اطاق خواب و سرویس کامل تهویه مطبوع اجاره تلفن ۷۵۸۸۲۹
آ ـ ۱۴۵۴

یکباب مغازه بزرك
برای هرنوع کاری آماده‌فروش است به تلفن ۲۰۳۴۰ مراجعه شود.

یکباب مغازه در خیابان منوچهری بمساحت۲۲ مترمربع واگذار میشود تلفن ۳۱۲۵۵۵
آ ـ ۹۴۰۲ ۱ـ۳

واگذاری مغازه.
خیابان پهلوی مابین سینماهای اتلانتیك‌و امپایر تلفن۶۲۵۹۵۹
آ ـ ۴۵۰۱ ۱ـ۱۵

دفتر
یك دفتر با تلفن واقع‌در چهارراه مخبرالدوله با شرایط سهل واگذارمی شود. تلفن ۳۰۴۹۷۴

خریداری میشود

کوهك کوهك کوهك
خریداریم گلکار یزدی۹۵۶۶۰۶

دفتر مسعود ۶۳۲۱۳۷
خریدار جنت‌آباد باغ‌فیض کوهك خرگوش‌دره‌وجاده‌کرج
آ ـ ۱۲۶۶ ۱ـ۱۳

دفتر پارس اراضی داخل طرح عباس آبادرا خریدار است تلفن. ۷۶۱۵۵۸

سازمان برنامه هاشمی حسن آباد پونك حاجی آبادخرگوش‌دره‌خریداریم ۴۰۸۲۹

۳۰۰ متری عباس آباد داخل طرح خریداریم ۶۲۶۲۰۰

زمین سعادت‌آبادمکانیر ـ کیشا فوری خریداریم ۶۶۱۳۷۷

اراضی عباس آباد نقدا فوری خریداریم دفتر اندیشه ۷۶۱۷۴۷

زمینهای‌راه کرج واطرافو خود کرج‌راخریدار داریم ۳۱۰۱۶۹ و۳۱۰۱۶۸
آ ـ ۱۹۵ ۵ـ۲۰

اراضی باغ فیض حسن‌آباد جنت‌آباد و هاشمی وردآورد یافت‌آباد خریداریم تلفن‌جدید حسین کلهر ۹۶۳۴۳۲
آ ـ ۱۲۸۹

اراضی ام.ام.سی ـ کلاك تهران بریم ورد آورد چیتگرام‌ار‌اس‌خریداریم ۴۸۴۶۳

زمینهای جنت آباد باغ فیض پونك حاجی‌آباد را خریداریم تلفن ۹۵۰۵۲۷
آ ـ ۱۳۳۳ ۱ـ۷

خریدار زمین‌افسریه ۷۹۳۳۴۶

زمینهای‌افسریه‌خریداریم ۷۹۱۳۵۹

خریدار زمین تهران‌پارس ۷۹۳۰۲۰

خریدار زمین تهران‌پارس ـ ۷۸۱۹۳۶

زمینهای اطراف راه شمیران و خودشمیران را خریدارداریم ۳۱۰۱۶۹ و ۳۱۰۱۶۸
آ ـ ۱۹۶ ۱ـ۲۰

محلی خارج از شهر بمساحت حدودسه هزار متر با ساختمان جهت کارخانه نیازمندیم تلفن ۴۲۴۵۱

اراضی شمس‌آباد مجیدیه کاظم‌آباد خریداریم املاك مرمر تلفن ۷۷۲۷۸۷
آ ـ ۱۳۹۶

اراضی جنت‌آباد باغ‌فیض پونك خریداریم ۴۵۵۰۲
آ ـ ۱۳۷۵ ۱ـ۲۶

زمینهای جنت‌آباد باغ فیض پونك حسین‌آباد حسن‌آباد حاجی‌آباد کن‌کوهك خریداریم ثلاث ۹۷۰۸۱۸
آ ـ ۸۷۵

ولنجك
علی‌آباد محمودیه خریداریم ـ ۸۹۰۱۵۰ لطفی.

زمین سازمان برنامه و حسن‌آباد فوری‌خریداریم آژانس ویلاتلفن۶۶۱۳۷۷

زمین در مناطق داودیه دروس. چالهرز. پهلوی دره فشلاق قطعات بزرك و کوچك خریدار و فروشنده‌ایم دفترمسعود ۷۷۵۸۲۵ و ۷۷۰۲۴۱

اراضی دره فشلاق و کوی مکانیرو سعادت‌آباد خریداریم ۶۳۳۴۰۶

اراضی کردان جاده قزوین جاده‌کرج خریداروفروشنده‌ایم تلفن ۴۲۳۹۰
آ ـ ۴۲۰ ۱ـ۲۶

زمینهای تجارتی را در هرنقطه‌تهران وحومه خریدار و فروشنده‌ایم تلفن ۴۲۳۹۰

خرید عباس آبادکوهك جنت‌آباد سرحد آباد ملارد کرج ۶۶۶۲۰۳

زمین کیشا خریداریم تلفن ۶۳۴۲۴۴ هجری

اراضی طرشت لتمال ویسك‌کن جنت‌آبادباغ فیض کوهك خریداریم ۴۸۴۶۳

اراضی مهرهای قیطریه راخریداریم آژانس‌یزدی ۸۴۲۸۵

اراضی ملارد سرحدآباد کردان جاده کرج قزوین خریداریم ۴۰۸۲۹

زمینهای‌زعفرانیه دره قشلاق مکانیر و سعادت‌آباد فرحزاد خریداریم بازرگانی جلالی خیابان پهلوی‌تلفنهای۶۳۶۴۱۱ و ۶۳۴۱۹۳

اراضی شهران و کوهك وشرکت پنبه و سازمان برنامه، هاشمی و حسن‌آباد قطعات خردکن بمساحت ۴۰۰ و ۸۰۰ متر اراضی طرشت و کرج خیابان برقان قطعات۲۰۰ متری فروشنده و خریداریم نوربخش تلفن ۹۷۱۷۷۱
آ ـ ۱۱۴۶

بنگاههای معاملات املاك

مشاور املاك کیشا خالقی ۶۳۳۹۳۱

بورس املاك شمیران دفتر براتی باغ فردوس ۸۵۲۵۷۵
آ ـ ۱۰۱

**خریدار وفروشنده زمین های اتفاق نو مشیریه مسعودیه شهر کاروان خیابانهای

نیازمندیها

تلفنهای ۳۱۱۲۲۰ـ۳۱۱۲۲۴

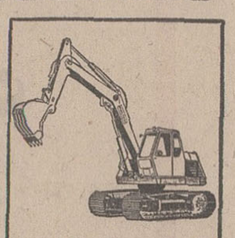

بیل هیدرولیکی پوکلین برای اجاره ،خاک‌برداری کانال‌کنی تلفن ۹۵۶۸۶۰

MISCHLER
میشلر
سرما گرما و نوراز کرکره چوبی میشلر عبور نمیکند، پرده چوبی میشلر در عین زیبائی درمقابل سرقت مقاوم بوده و بصورت حفاظ قفل خواهد شد
BW
پارکت
فرش چوبی ایران بماحتمان شما جلوه خاصی می‌بخشد
وی‌پارکت BV آتش‌سگار، جوهر، اسید و سایر مواد شیمیائی اثر ندارد
نمایشگاه پارکت BW ویژه کرکره میشلر خیابان شاه‌رضا کوچه فتوحی
تلفن‌های : ۶۶۹۳۹۰ - ۶۶۰۳۰۷ ۶۶۹۵۹۶

کاشی
سرامیک
تهران نقش
سازنده مرغوبترین سرامیک با فرم و رنگهای مختلف خیابان حضرت‌عبدالعظیم‌خیابان فرح‌آباد سرای حاج حسنعلی تلفن ۲۷۱۶۴

شرکت آماروس
نصب کولر و کانال کشی ساختمان ۲۲۷۶۴
۱ـ۱۰ آـ۱۴۵۷

لوله بازکنی
شهناز وشرق ۷۵۳۷۶۶
شمیرانات ۸۵۳۱۶

لوله بازکنی فاضل آب
سرویس منظم مسعود
بلوار تلفن ۶۶۴۴۸۵

لوله بازکنی فاضل آب
دربست تلفن: ۸۲۷۴۰۸

رفع گرفتگی هرنوع لوله ساختمانی
بادستگاه وتراکم‌هوا-تلفن ۷۸۷۲۷

لوله بازکنی فاضل آب
تلفن ۹۵۵۱۱۶

لوله بازکنی فاضل آب
تلفن ۳۰۱ ، ۳۰۱

تعمیر بخاری - آبگرمکن - اجاق گاز

لوله بازکنی فاضل آب
مقدم: ۶۶۵۳۷۴

لوله بازکنی فاضل آب
جنرال
۷۹۶۱۵۱

معاملات پول

پول موجود
پول شرطی موجود ۸۲۲۶۵۹
پول ۱ر۵ ساهی ۶۲۴۸۷۳

ازیك میلیون ریال‌به‌بالا موجود پاکپور ۶۶۴۶۱۸

پول شرطی امیبی ۷۹۰۰۹۰

پول در مقابل وثیقه ملکی
ازیك میلیون‌ریال به بالاموجود است تلفن ۴۲۳۹۰
۱ـ۱۵ آـ۱۴۴۴

پول تومانی دوشاهی همیشه موجود ۸۲۸۰۹۰

پول شرطی باسود بانکی برای خانه و مستغلات موجود ۴۸۴۶۳

خانه پول فرح شمالی
مرکز معاملات پول تهران - ۷۷۱۳۸۸

پول‌شرطی موجود ۴۵۵۰۲

وام در مقابل تلفن و قبوض فرش ۶۶۳۱۳۰

۳ میلیون ریال اصل و بهره بمدت۶سال موجود پاکپور ۶۶۴۶۱۸

وام درمقابل تلفن واتومبیل ۳۰۳۲۳۶
۱ـ۴ آـ۱۳۵۷

۳ میلیون ریال اصل و بهره بمدت۶سال موجود پاکپور ۶۶۴۶۱۸

پول مورد نیاز
پول‌نیازمندیم ۸۲۶۲۳۰

پول شرطی جهت شمال شهر در مقابل خانه و مستغلات نیازمندیم ۴۰۸۲۹

پول بادرآمد تضمین شده مورد نیاز است ۲۷۹۴۳

فروشنده‌تلفن

خرید وفروش هر نوع شماره تلفن به تلفن - ۸۲۰۸۴۱

قبوض

خریدار قبوض اصلاحات ۶۶۴۶۱۸

بدون مراجعه‌از محل کار یا منزلتان تلفن کنید ۳ ساعته قبض فرش‌شمارا خواهیم خرید اردهالی خریدار و فروشنده‌فرس های نو و کهنه اول‌بازار کفاشها تلفن ۲۳۴۸۲

مژده مژده
فرش کهنه‌ونو صادراتی وقبوض بانك کارگشائی را موسسه ۱۱۱ واقع‌در بهارستان جنب قنادی یاس خریداری مینماید. تلفن ۳۹۱۵۰۰

استخدام

گروه فرهنگی نواندیش
برای آموزش فن منشیگری و سپس استخدام به عده‌ای دختر دیپلمه که زبان انگلیسی نیز بدانند نیازمند است تلفن ۷۵۲۴۹۰
۱ـ۱۰ آـ۹۱۸

دکتر داروساز تمام وقت برای شهرستان مورد نیاز است ۳۱۶۴۵۰
۱ـ۲۶ ـ۱ ۱۱۲۷

فقط برای داوطلبان استخدام
مجانی ـ مجانی
۳۰ نفر خانم و آقای داوطلب اول هر روز میتوانند فقط با ده تومان ورودیه‌به جای ۱۵۰ تومان شهریه دوره کامل ماشین‌نویسی فارسی یالاتین
یا با ۴۰ تومان ورودیه بجای ۶۰۰ تومان شهریه دوره‌کامل دفترداری‌دوبل وحسابداری عالی
یابا ۴۰ تومان ورودیه بجای ۹۰۰ تومان شهریه دوره‌کامل‌سکرتری (منشیگری) را گذرانده باخذ دیپلم رسمی نائل‌شوند.
آموزشگاه بازرگانی اقتصاد میدان فردوسی تلفن های ۸۲۸۳۴۶ - ۸۲۸۳۸۷

بیکنفر دوشیزه یا بانوی‌با سواد در حدود سیکل جهت امور دفتری و تلفن نیازمندیم ۳۱۹۹۶۱
آـ۴۴۶۱

استخدام
بچند نفر کارمند مرد نیازمندیم داوطلبان روز پنجشنبه ۲۳ر۲ر۵۰ ساعت ۴ تا۷ بعداز ظهر بشرکت سهامی دورال خیابان محمدرضا شاه شماره۶۸مراجعه‌فرمایند

استخدام کارگر زن
یکی از موسسات تولیدی تعدادی کارگر زن که سن آنها بین ۲۰ تا ۴۰ سال‌باشد و حداقل دارای مدرك چهارم ابتدائی باشد استخدام‌میماید. داوطلبان می‌توانند همه روزه بین ساعت ۳ تا ۵ بعد از ظهر به‌خیابان آیزنهاور چهارراه خوش کوچه برق شهاب‌شماره ۱ مراجعه نمایند .

به‌دونفر کارگر با تجربه کت‌دوز نیازمندیم .
تلفن ۲۰۰۴۸
آـ۱۳۰۲

به یك‌بانو که آشنائی‌کامل بزبان انگلیسی داشته وازعهده مکاتبات و ماشین نویسی‌لاتین بخوبی‌برآیدنصف‌روزه(صبحها) مورد نیازاست .
خیابان بوذرجمهری ـسرای اقبالـ تجارتخانه‌پرویز کهنموئی تلفن ۲۳۹۸۳

نجار فرنگی‌سازلازم است .
خیابان روزولت روبروی سینما دیاموند کوچه جار ، شماره۸
۱ـ۲ آـ۸۹۷۲

شرکت سهامی ترگل
برای اشتغال در قزوین‌اشخاص زیر را که سن آنها از ۳۰ سال بیشتر نباشد استخدام میکند .
۱ـ تکنیسین برق،تحصیلات حدود دیپلم صنعتی با حداقل سه سال سابقه کار درشرکتها
۲ـ انباردار با تحصیلات حدود سیکل اول متوسطه و ضامن معتبر .
۳ـ جوشکار با تحصیلات حدود سیکل اول و حداقل سه سال سابقه کار در شرکتها
اشخاص واجد شرایط بادر دست داشتن مدارك در ساعات ۲ـ۵ بعداز ظهر به دفترشرکت در خیابان صبای جنوبی شماره ۱۳ مراجعه نمایند .
۱ـ۳ آـ۴۰۳۱

بچند نفر کارگر کانال ساز و نصبی وارد بکار نیازمندیم ۷۹۵۳۷۸

مترور ورزیده
تمام وقت استخدام میشود با تلفن ۷۷۰۹۸۸ تماس بگیرید .
۱ـ۳ آـ۱۳۸۵

چندنفرخانم‌وآقای‌خوش‌بیان‌که در امر بازاریابی آشنائی‌داشته باشند با مزایای کاملا مکفی نیازمند است خواهشمند است از ساعت ۲ الی ۴ بعدازظهر به آدرس زیر مراجعه فرمایند.
خیابان شاه چهارراه کاخ شماره ۵۹ (ساختمان صبوحی) طبقه سوم‌سازمان‌تبلیغاتی‌سوژه
۱ـ۳ آـ ۹۴۳۸

استخدام چندنفرمبتدی
گراورسازی زانیچ‌خواه چندنفر که سواد فارسی داشته‌باشند استخدام مینماید لاله‌زار کوچه ممتاز گراورسازی زانیچ‌خواه تلفن ۳۹۳۸۴۵
۱ـ۳ آـ ۹۵۴۰

پرستار با تجربه و باسواد برای سرپرستی دو کودك شش و سه ساله موردنیاز است از ساعت ۶ الی ۱۰ بعد از ظهر با تلفن ۸۸۰۶۲۳
آـ۴۴۷۵

مدیر ونماینده فروش کمپانی فنسی
به یك نفر دوشیزه یا بانو برای مدیریت فروش و ده نفر دوشیزه‌یا بانوی نماینده‌فروش با حقوق و مزایای مکفی تمام روز نیازمنداست . بین‌چهارراه پهلوی و امیراکرم جنب کوچه بهرامی ساختمان شرکاء طبقه دوم شماره ۶ تلفن ۶۶۶۸۳۳
۱ـ۵ آـ۱۴۴۶

استخدام میشود
دو نفر جوان حدود ۱۶ـ۱۵ ساله برای کار در آسانسور تلفن ۶۵۵۹۸ ـ ۶۶۳۱۴۰
آـ ۴۵۸۳
آـ۴۵۸۳

بچندنفر کارگر لوکه‌کش نیازمندیم تلفن ۷۶۴۸۴۰

بانو یا دوشیزه باسواد و با سلیقه که از عهده امور خانداری فقط‌یکنفر برآید بطور شبانه روز برای سکونت‌در شمیران استخدام‌میشود‌ـ کارسبك زندگی‌مرفه ـحقوق‌مکفی و شایسته شبها بتلفن ۴۰۵۱۸ مراجعه شود

SITUATION VACANT
Assistant Buying Manager
INTERNATIONAL manufacturing company in Tehran, requires an assistant buying manager. Applicants must have import experience, should know commercial correspondence, both in Farsi and English, must be Iranian nationals and less than 35 years of age. Qualified candidate will be trained as future buying manager. Detailed hand written application should be mailed to the Administrative Manager, P.O. Box 2531.

انباردار
یکنفر انباردار ورزیده و معتبر که سابقه کار درکارگاه های راهسازی داشته باشد نیازمندیم تلفن ۶۲۹۶۴۳ و ۶۲۳۲۸۴
۱ـ۳ آـ۱۳۶۱

مترجم انگلیسی
مرد یدرن بطور تمام وقت با تسلط کامل به زبان انگلیسی وتایپ لاتین استخدام میشود .
خواهشمند است همه روزه به خیابان ویلای شمالی جنب کلیسای ارامنه ساختمان ۳۴۵ طبقه چهارم . مراجعه فرمایند .
۱ـ۳ آـ۱۴۱۵

۱۰ نفر دوشیزه فروشنده و ۱۰ نفر جوان ویزیتور با سابقه نیازمندیم دارندگان وسایل شخصی‌مقدمند واجدین شرایط به نشانی خیابان‌وصال شیرازی‌نرسیده به‌بلواررروبروی بیمارستان آریا کوچه شهناز شماره ۴۴ مراجعه فرمایند .
۱ـ۲ آـ۱۴۳۹

آگهی استخدام
ماشین نویس
شرکت سهامی بیمه آریا نیازمند به ماشین نویس‌فارسی دارای دیپلم و سابقه کار میباشد متقاضیان میتوانند از ساعت ۸ صبح تا ۱۰ و بعد از ظهر ۶ تا ۷ به دفتر بیمه در خیابان ثریاچهارراه ویلاشماره ۲۱۳ مراجعه کنند .
۱ـ۲ آـ۱۴۴۲

یك دوشیزه و یك مرد آراسته و خوش‌بیان که‌تسلط در فروشندگی‌داشته باشدجهت یك بوتیك موردنیاز است لطفا با تلفن ۶۲۵۲۳۷ تماس‌بگیرید
۱ـ۷ آـ ۱۴۲۸

SITUATION VACANT WANTED immediately a young man, below 30 years of age, for full-time employment. The candidate must have experience in commercial correspondence, ability to translate English into Farsi and vice versa, and must have knowledge of accounting. Call 313026, 313269.

زاگرس
دو نفر دیپلمه ریاضی کمك حسابدار که برك خاتمه خدمت و یا معافی نظام وظیفه داشته باشند استخدام میکنند .
داوطلبین به سازمان فروش زاگرس واقع در خیابان نادری پاساژ گیو از ساعت ۱۰ صبح الی یك بعد از ظهر مراجعه فرمایند .
۱ـ۲ آـ۹۶۶۰

دفتر سانترال بیك دوشیزه سکرتر فوری نیازمند است خیابان آیزنهاورچهارراه‌جمشید آباد پلاك ۶۴ تلفنهای ۴۰۹۶۴ و ۴۵۸۰۶

پرستار
یك نفر بانوی پرستار بچه مورد نیاز است طالبین به تلفن ۲۲۷۰۴ مراجعه نمایند .
۱ـ۲ آـ۴۰۵۱

شرکت سهامی پشم شیشه ایران
برای تکمیل کادر فنی خود بافراد زیر احتیاج دارد :
۱ـ یك نفر کارگر فنی با معلومات واطلاعات در رشته برق و حداقل ۵ سال سابقه کار در یکی ازکارخانه های معتبر .
۲ـ یك نفر کارگر فنی با معلومات و اطلاعات در رشته لوله کشی و جوشکاری
۳ـ یکنفر کارگر مکانیك با پنجسال سابقه کاردر یکی از کارخانه های معتبر
متقاضیان می توانند همه روزه بین ساعت هشت صبح‌و چهار بعد از ظهر با در دست داشتن برك خاتمه خدمت‌نظام وظیفه و یا برك معافی و رضایت نامه از محل سابق کار خود به دفتر کارخانجات پشم شیشه ایران‌واقع در کیلومتر ۷ جاده قدیم کرج مراجعه نمایند .
۱ـ۳ آ۹۴۹ـ۰

آگهی استخدام
«دبستان ارمغان تربیت»
تعدادی مستخدم زن و مرد استخدام می کند .
نشانی ـ جاده پهلوی ـ سه‌راه عباس آباد ـ مقابل بیمارستان شماره یك دبستان ارمغان تربیت .

یك دوشیزه یا بانوی جوان برای جوابگوئی مراجعین با حقوق مکفی استخدام میشود دفتر شاهرخی ابتدای تخت طاوس از طرف پهلوی شماره ۲۵

کارخانه بی . اف. گودریچ ایران خانم‌ماشین نویس‌فارسی و لاتین که دارای تجربه کافی بوده و انگلیسی خوب بداندبا حقوق و مزایای عالی استخدام مینماید از واجدین شرایط تقاضا میشود با تلفن۹۷۳۰۰۲ داخلی ۶۴ برای تعیین وقت مصاحبه و آزمایش تماس حاصل نمایند .
۱ـ۳ آـ۹۲۲۴

شرکت تولیدی جدیدالتاسیس
بیك نفر حسابدار که بتواند اداره امور مالی شرکت را عهده‌دار شود نیازمند است .
دانستن زبان‌انگلیسی الزامی است. به تلفن ۶۳۰۸۸۱ مراجعه فرمائید .
آـ۴۳۸۵ ۱ـ۲

منشی استخدام میشود با۸ کلاس سواد وضامن دفتر شاهرخی ابتدای تخت طاوس از طرف پهلوی شماره ۲۵

اف‌اف

بچندنفر کارگر سیم‌کش که‌در نصب دستگاههای در بازکن برقی سابقه داشته باشند نیازمند است‌حائزین شرایط می توانند بادردست داشتن یك‌قطعه‌عکس‌وروزنوشت شناسنامه همه‌روزه‌صبح از ساعت ۱۰ تا ۱۲ بعد ازظهر از ساعت ۴ تا۱ بشرکت کارور خیابان روزولت‌میدان۲۵شهریور ساختمان‌منوچهری‌مراجعه نمایند .

حسابدار
حسابدار ورزیده و با سابقه چند ساله‌و خوش خط و وارد به ثبت‌دفاتر محاسباتی‌برای‌یك‌شرکت بزرك و آبرومند خیلی فوری مورد احتیاج است واجدین شرایط بایستی حتماجوان‌وجدی‌وکاردان و کاملا دارای سلامت بدنی بوده و خدمت سربازی را انجام داده باشند. پست مورد نظر تمام‌وقت (صبح‌و عصر) میباشد و تعهد بسپارند که پس‌از استخدام محل دیگری مشغول کار نشوند. تقاضای خود را کتباتوسط آقایان‌اسحق لوی یا یعقوب حیم یا شالوم کهنیم وسیله صندوق پستی ۱۴۹۱ خیلی‌فوری ارسال‌دارند.

شریك

برای توسعه کارخانه آبکاری مرکز بیك‌شریك فعال‌نیازمندیم ۹۷۵۱۹۹ آیزنهاور

برای سالن آرایش لوکس زنانه در حال تاسیس شریك زن میپذیریم تلفن ۷۹۳۷۷۶
۱ـ۲ آـ۴۳۳۷

جویای کار

بانوئی ۲۸ ساله واردبه‌امور صندوقداری و تلفن و ماشین نویس فارسی جویای کاراست تلفن ۳۱۱۲۳۱ راهنمای ۶۰۲ اطلاعات
۱ـ۲ آـ ۴۳۲۹

جوانی با سواد باگواهی‌نامه ۲ شخصی جویای کار است راهنمای ۶۰۴ اطلاعات تلفن ۳۱۱۲۳۱
آـ۴۵۵۷

جوانی ۲۱ ساله با اتومبیل و گواهینامه رانندگی تحصیلات‌حدود دیپلم‌با تضمین درتهران وشهرستانها جویای‌کار است تلفن ۹۵۵۷۶۷

گمشده

گمشده
یك قطعه سفته بامضاءاینجانب حسین کلانتری بدون‌سررسید وتاریخ بمبلغ سی هزار ریال تمام با مقداری وجه مفقود یا سرقت شده سفته مزبور از درجه اعتبار ساقط است تلفن ۶۶۵۰۹۶
آـ ۴۴۸۹

یکبرك سفته به مبلغ یکصد هزار ریال بامضای آقای حسن اسمعیلی به‌حواله‌کرد آقای حسین تره‌کار تاریخ صدور سفته ۲۰ر۲ر۵۰ و سررسید ۱۶ر۸ر۵۰ در سرپل تجریش مفقود گردیده از درجه اعتبار ساقط میباشد .
آـ ۹۳۷۰

چك شماره ۷۳۸۵۳۶ بانك پارس شعبه‌آذربایجان ازحساب جاری‌شماره۱۷ تاریخ۲۰ر۲ر۵۰ بمبلغ سی هزار ریال در وجه حامل مفقود شده و از درجه اعتبار ساقط است .
رضا آقائی
۱ـ۲ آـ۱۴۳۵

چکی بشماره ۲۲۷۹۵۰ از حساب شماره ۱۵۲۶۴ بانك نهران شعبه پهلوی به مبلغ ۳۵۰ر۰۰۰ ریال بتاریخ ۲۹ر۱۲ر۴۹ بنام آرمناك‌دلاکیان بسرقت رفته از درجه اعتبار ساقط است یابنده به تلفن ۴۸۶۳۶ اطلاع دهد .
آـ۴۴۹۱

چهار برك چك شماره های ۷۰۸۷۰۵و ۷۰۸۴۰۶ و۷۰۸۴۰۷ و ۷۰۸۴۰۸ از حساب‌جاری شماره ۹۹۰ بانك بازرگانان شعبه خیابان آذربایجان بنام حیدرعلی قشقائی بسرقت رفته‌از درجه اعتبار ساقط است .
آـ۴۵۲۷

یك سفته هشتاد ریالی که فقط امضاء شده بانضمام‌یازده هزار تومان وجه نقد در بازار ازمولوی‌تا سیروس بسرقت‌رفته از دزد محترم تقاضا میشودفقط سفته را به نشانی بنگاه‌بمانیان واقع درچهارراه مولوی‌بفرستند.
سید مجتی میرباقری
آـ ۴۶۰۱

آموزشگاهها

بنفع شما است
که قبل از یاد گرفتن ماشین نویسی از
آموزشگاه بیژن
در میدان ژاله دیدن‌فرمائید
۱ـ۸ آـ۱۰۰۱

تعلیم رانندگی
هنرستان فنی‌پرستو
مرکز آموزش صحیح‌رانندگی ترافیك مجهز به بهترین و مدرنترین وسایل آموزش با مربیان ورزیده و بدون اتلاف وقت باهزینه کم نشانی‌چهارراه گمرك شاهپور تلفن ۲۳۹۱۶

تدریس خصوصی

فیزیك و ریاضی دبیرستان دانشگاه توسط دانشجوی فنی ۶۳۰۷۶۰

انگلیسی شورت هندماشین نویسی توسط بانوی انگلیسی ۴۷۱۴۱

ریاضی طبیعی ادبی زبان امور دانشجوئی دانشگاه تهران ۴۷۰۶۷

ریاضی دبیرستان و دانشگاه فیزیك ، شیمی توسط دانشجوی فنی ۴۷۳۱۷
۱ـ۲ آـ۴۶۰۷

تدریس برنامه نویسی
کامپیوتر
FORTRAN IV
بااستفاده ازکتاب درسی دانشگاه کالیفرنیا برای اول خرداد الی ۱۵خرداد ویا ۱۵ الی ۲۱ خردادماه اسم نویسی میشود .
نشانی : شاهرضاخیابان ایرانشهر کوچه قراگزلو شماره ۳۰ تلفن۶۳۳۱۹۹
INTCOR
آـ۱۴۲۵

آگهیهای متفرقه

اسناد لاوصول خریداریم ۳۵۱۶۱۷

شرکت آماروس

با مسئولیت محدود
سازنده انواع یخچالهای ویترینی و سردخانه‌های ثابت‌و متحرك تلفن ۲۲۷۶۴
آـ۱۴۵۹ ۱ـ۱۰

جنرال تل
تضمین واقعی دارد
۲۲۰ تومان
لاله‌زار ۱۱۲
جنرال تلفن ۳۱۴۷۹۱ ۲۱۴۸۴۰

تخم گل چمن افریقائی رونده سرچین مناسب رسید تخم‌گلفروشی‌تقوی تلفن ۲۵۹۷۸

سرویس نومان
Naumann
چرخهای خیاطی وگلدوزی
تلفن : ۶۶۲۵۴۵

لوردوبرتاره
لابراتوار
دکترالی
نظر باینکه‌مامور توزیع قابل اعتمادی که با وسایل بهداشتی بتواند لوردوبر تازه راتوزیع نماید‌نداشته علیهذا لوردوبرتازه دکتر الی منحصرا در داروخانه مینا خیابان فردوسی‌مقابل‌سفارت انگلیس تلفن۳۱۸۱۱۰ در اختیار مصرف کنندگان محترم قرار خواهد گرفت .
اضافه مینماید که لابراتوار دکتر الی مطلقا مامور توزیع کننده ندارد .

رستورانهای‌خانوادگی

پهلوی تلفنهای ۸۹۲۲۸۱
۸۹۲۲۸۲ و ۸۹۲۲۸۳

عالیترین چلوکباب درسالن مجلل سوپر کاخ با بهترین موزیك و قیمت مناسب خیابان کاخ بین شاه وامیراکرم تلفن ۶۶۷۷۸۳

داروخانه‌ها

داروخانه مهران
خیابان شیروخورشید چهارراه استخر تلفن ۹۵۴۰۰۷

ارج
استخدام میکند
۱ـ برنامه نویس ماشین های آی.بی. ام مدل ۲۰ـ ۳۶۰ با داشتن تسلط بزبان R.P.G. حداقل دو سال‌سابقه کار .
۲ـ طراح و نقشه کش مکانیك باحداقل تحصیلات دیپلم و سه سال سابقه کار در رشته مربوطه .
شرکت سهامی ارج ـ کیلومتر ۱۲ جاده کرج ـ تلفن ۹۶۲۰۳۱

نصب آنتن آموزشی ۶۰۰ ریال
تمام کانال ۹۰۰ ریال تلفن ۹۵۶۱۹۵

آنتن آموزشی ۷۰۰ ریال
بانصب وتنظیم کامل تلفن ۹۷۰۶۸۰

فرش ماشینی قلی نیا
زیبائی اطاقهای شما را صد چندان می کند. تلفن: ۶۶۴۸۸۷

شماره تلفن مطب دکتر فریدون فرزین‌به۶۶۹۶۱۶ تغییریافت . پذیرائی عصرها با تعیین وقت‌قبلی

دکتر مجید فرهودی متخصص پوست
کمافی‌السابق درمطب واقع درخیابان شاه‌چهارراه اردیبهشت ازبیماران محترم پذیرائی مینماید.
تلفن ۶۶۶۸۹۲

برنامه‌سینماها

* تریستانا ـ رنگی ـ کاترین دونوف‌ـ فرانکونرو
شهر قصه (۶۲۷۲۹۰) ۱۱ ـ ۱ـ ۳ـ ۵ ـ ۷ر۱۵ـ ۹ر۳۰ میامی (۷۵۴۳۲۹)پرسپولیس (۵۸۱۰۸۳) پانوراما (۷۹۴۵۷۰) ۹ـ ۱۱ـ۱ـ ۳ـ ۵ـ ۷ـ ۹

مارلیك (۹۶۳۶۱۶) پاسیفیك (۷۵۳۳۱۱) ۱۱ر۳۰ـ ۳ر۳۰ـ ۵ر۳۰ـ ۷ر۳۰ـ ۹ر۳۰
ایران (۳۱۶۳۵۴) تیسفون (۹۵۸۸۸۲) مونت کارلو (۷۹۷۴۱) آستارا (۸۴۰۲۲) ۱۰ر۳۰ـ ۲ر۳۰ـ ۴ر۳۰ـ ۶ر۳۰ ـ ۸ر۳۰
سیلوانا (۳۹۳۷۷۷) ۳۰ر۱۰ـ۲ر۳۰ـ ۴ر۴۵ـ ۶ـ ۹
ساینا (۳۵۲۴۴۲) ۱۰ـ ۱۲ـ ۲ـ ۴ـ ۶ر۱۵ـ ۸ر۳۰

* شهادت دروغ ـ رنگی ـ جرج کندی
گلدن‌سیتی (۶۶۳۲۶۹) ۱۱ر۱۵ـ ۳ر۳۰ـ ۵ر۳۰ـ ۷ر۳۰

ادئون (۳۱۸۱۱۸) ۱۰ر۳۰ـ ۲ر۳۰ـ ۴ر۳۰ـ ۶ر۳۰ـ ۸ر۳۰

* احساس‌داغ ـ رنگی ـ گوگوش ـایرج رستمی
مولن‌روژ (۷۵۲۹۲۹) دیانا (۴۷۳۶۵) ۱۱ـ ۳ر۳۰ـ ۵ر۳۰ـ ۷ر۳۰ـ ۹ر۳۰
مهتاب (۴۷۷۷۷) دروازه طلائی (۳۵۲۱۶۰)

دریا (۷۹۱۷۴۶) ۱۱ـ ۱ـ ۳ـ ۵ـ ۷ـ ۹
الوند (۳۵۶۵۳۸) ۱۰ـ ۱۲ـ ۲ـ ۴ـ ۶ـ ۸
سهیلا (۳۱۶۴۲۴) کیهان (۹۵۷۳۶۰)

کریستال (۳۱۷۶۷۵) ارانوس (۲۷۱۹۷۱)
اسکار (۹۵۰۸۹۸) ۳۰ر۱۰ـ ۳۰ر۲ـ ۳۰ر۴ـ ۳۰ر۶ـ ۸

مراد (۷۵۳۳۸۲) ۱۵ر۹ـ ۱۵ر۱۱ـ ۱۵ر۱ ـ ۱۵ر۳ـ ۱۵ر۵ـ ۱۵ر۷ـ ۱۵ر۹

* نیرنگهای شیرین سوزان ـ رنگی ـ پاسگال پتی
مازستیك (۶۶۸۴۶۱) ۱۱ـ۳ـ۵ـ۷ـ ۱۵ر۹
* احمدچکمه‌ای ـ ایلوش ـ تاجیك
پلازا (۴۴۲۵۵) ری (۲۲۵۷۸) جهان (۶۶۰۳۵۰) شهرام (۷۷۴۵۴۹)

کارون (۹۵۵۱۶۵) ۱۱ـ ۱ـ ۳ـ ۵ـ ۷ـ ۹
دریا (۷۹۱۷۴۶) دروازه طلائی (۳۵۲۱۶۰) ۹ـ ۱۱ـ ۱ـ ۳ـ ۵ـ ۷ـ ۹

فردوسی (۳۱۵۷۸۴) ۸ـ ۱۰ـ۱۲ـ۲ـ۴ـ۶ـ۸
حافظ (۳۱۴۰۷۴) ۳۰ر۱۰ـ ۳۰ر۲ـ ۳۰ر۴ـ ۳۰ر۶ـ ۸ر۳۰

فری ۳۰ر۲ـ ۳۰ر۴ـ ۳۰ر۶ـ ۸ر۳۰
* یك میلیون سال قبل از میلاد مسیح ـ رنگی
پارك (۳۱۹۶۳۷) ۹ـ ۱۱ـ ۱ـ ۳ـ ۵ـ۷ـ۹
* مردی بنام اسلج ـ رنگی ـ جیمز گارنر
برلیان (۳۹۳۵۳۵) ۹ـ۱۱ـ۱ـ۳ـ۵ـ۷ـ۹
* مرتاض ـ رنگی ـ آن‌مارگرت
ماندانا (۷۹۹۸۲) ۳۰ر۲ـ ۳۰ر۴ـ ۳۰ر۶ـ ۸ر۳۰
* یك مرد ، یك عشق، یك سرقت ـرنگی‌ـ جان‌گلودیرکو
پردیس (۳۰۴۲۵۹) ۹ـ ۱۱ـ۱ـ ۳ـ۵ـ ۷ـ۹
* مردی که از باران آمد ـ دو مردو این همه حسادت
البرز (۳۰۴۲۵۸) ۸ـ۳۰ر۱۱ـ ۳ـ۳۰ر۶ـ۱۰
* کامبیت ـ رنگی‌ـ شرلی‌مك‌لین
تخت‌جمشید (۴۳۵۵۰) ۳ـ ۵ـ۷ـ ۹

سانس انگلیسی
درایوین‌ونك ۸ـ۱۵ر۱۰فیلم (فرمان‌گمشده)
گلدیس ساعت ۱۰ فیلم (جانی‌ولوئیزا)

تئاترها
روسری‌قرمز ـ کارگردان اسلامی
باشرکت چهره‌آزاد ـ والامقام ـ اسلامی
تالار موزه تلفن ۳۱۱۴۷۷ شروع ۱۵ر۸
بعدازظهر
رزق ـ کارگردان جعفر والی
باشرکت مهین‌شهابی ـ ولی‌شیراندامی ـ دولت‌آبادی
تالار ۲۵شهریور (تلفن۲۵۴۴۴) شروع۱۵ر۸

برنامه‌تلویزیون

کانال ۷

برنامه امشب
۵ـ۱۵ اسلاید و موزیك
۵ـ۳۰ اعلام برنامه
۵ـ۳۲ تدریس زبان‌انگلیسی
۶ـ۰۰ خلاصه اخبار
۶ـ۱۰ برنامه کودکان «کارتون میکی‌موس ، با هم کتاب بخوانیم»
۶ـ۳۰ باگزبانی
۷ـ۰۰ مسابقه تلاش
۸ـ۰۰ مشروح اخبار همراه با فیلمهای خبری
۸ـ۴۰ درباره کنکور
۹ـ۰۰ خارج از محدوده
۹ـ۳۰ فیلم روزهای زندگی شماره ۲۰۷ و۲۰۸
۱۰ـ۳۰ هفت شهر عشق

برنامه نیمروز پنجشنبه
۱۲ـ۴۵ اسلاید و موزیك
۱ـ۰۰ اعلام برنامه
۱ـ۰۲ اخبار
۱ـ۳۰ فیلم افسونگر
۲ـ۰۰ اختاپوس
۲ـ۳۰ واریته
۲ـ۴۵ اخبار

کانال ۳ـ۹

برنامه امشب
۷ـ۱۵ اسلاید و موزیك
۷ـ۳۰ اعلام برنامه
۷ـ۳۲ جهان حیوانات
۸ـ۰۰ مشروح اخبار همراه با فیلمهای خبری
۹ـ۰۰ فیلم سیمای شجاعان
۱۰ـ۰۰ موسیقی‌اصیل‌ایرانی
۱۰ر۳۰ بما بگوئید
۱۱ـ۰۰ نگاهی بگذشته و کاوش
۱۱ـ۳۰ آخرین اخبار

برنامه آموزشی

برنامه امشب
۴ـ۳۰ اعلام برنامه
۴ـ۳۵ کودکان و نوجوانان
۵ـ۰۰ علوم دبستانی پنجم
۵ـ۱۵ گرامر انگلیسی
۵ـ۳۰ داستانهای کهن
۵ـ۵۰ مسابقه طبیعی
۶ـ۱۵ رنك تفریح
۶ـ۲۵ مسابقه شیمی
۶ـ۵۰ ترانه
۶ـ۵۵ مسابقه علم و تجربه
۷ـ۲۰ ریاضی ۵
۷ـ۴۵ فیلم داستانی
۸ـ۱۵ پایان برنامه

برنامه فردا
۲ـ۳۰ آهنگها وچشم‌اندازها
۲ـ۵۵ اعلام برنامه
۳ـ۰۰ مکانیك ششم
۳ـ۳۰ زنك تفریح
۳ـ۴۵ گریددانگلیش
۴ـ۰۰ جبر و مثلثات ششم

برنامه آمریکا

برنامه امشب
۵ـ۰۰ برنامه کودکان
۶ـ۰۰ اخبار
۶ـ۳۰ روش کوهنوردی کیلی
۷ـ۰۰ جاده گتیسبرك
۸ـ۰۰ برنامه روان ومارتین
۹ـ۰۰ برنامه تئاتر
۱۰ـ۲۰ قسمت دوم برنامه تئاتر

برنامه بامدادی پنجشنبه
۸ـ۰۰ دود باروت
۹ـ۰۰ نمایش کودکان
۱۱ـ۰۰ پایان‌برنامه بامدادی

هرگونه تغییری دربرنامه ها بعدا بوسیله تلویزیون اعلام میشود .

آنتن آموزشی
بانصب فوری ۶۵ تومان تلفن ۹۵۶۹۸۰

شرکت زیمیان ـ واردکنندهٔ قطعات ژیان ـ باتخفیف واقعاً نمایان
۴۲۲ خیابان‌الدوله غربی تلفن ۹۵۰۱۱۱ ـ تعمیرگاه مجاز ـ خیابان شاهپور نرسیده بچهارراه گمرك تلفن ۵۱۵۰۴

کرمان ـ هتل اخوان ـ تلفن ۰۴۴۶۳

خاندان جلیل سلطنت ۸۷ مدرسه

پیشگامان رستاخیز فرهنگی جشن شاهنشاهی ایران

در استانها و فرمانداریهای کل

استان آذربایجان شرقی

- بنیاد پهلوی برای استان آذربایجان شرقی ۱ مدرسه
- کارکنان اداره کل آموزش و پرورش آذربایجان شرقی ۳ مدرسه
- کارکنان آموزش و پرورش اردبیل ۲ مدرسه
- کارکنان آموزش و پرورش مراغه ۱ مدرسه
- اطاق بازرگانی و صنایع و معادن تبریز ۱ مدرسه
- کارکنان برق منطقه‌ای تبریز ۱ مدرسه
- پیشکاری دارائی آذربایجان شرقی ۱ مدرسه
- کارخانه تراکتورسازی تبریز ۱ مدرسه
- آقای حاجی علی هنری از طرف علی‌العلی کلان گرگر ۱ مدرسه
- آقای حاجی علیقلی دریانی ۱ مدرسه
- کارکنان سازمان آب تبریز ۱ مدرسه
- سازمان آب و برق آذربایجان شرقی ۱ مدرسه
- سازمان زنان تبریز ۱ مدرسه
- آقای تقی سرلک ۲ مدرسه
- خانم مهین سرلک ۱ مدرسه
- سندیکای کامیونداران صنف حمل و نقل تبریز ۲ مدرسه
- کارخانه سیمان صوفیان ۱ مدرسه
- شرکت ریسندگی فیروز ۱ مدرسه
- شرکت ماشینهای راهسازی کاترپیلار ۳ مدرسه
- شورایعالی خیریه تبریز ۱ مدرسه
- کارکنان شهرداری و سازمان آب اردبیل ۱ مدرسه
- شهرداری تبریز ۱ مدرسه
- کارکنان شیر و خورشید سرخ تبریز ۱ مدرسه
- آقای احمد صدقیانی ۱ مدرسه
- آقای حاجی علی اکبر صدقیانی و پسران ۱ مدرسه
- کبریت سازی ممتاز تبریز ۱ مدرسه
- کارکنان اداره کل گمرک و درآمد آذربایجان شرقی ۱ مدرسه
- کارکنان کارخانه ماشین سازی تبریز ۴ مدرسه

استان آذربایجان غربی

- بنیاد پهلوی برای استان آذربایجان غربی ۱ مدرسه
- فرهنگیان و دانش آموزان میاندوآب ۱ مدرسه
- کارخانه قند خوی شرکت سهامی شهد ۱ مدرسه

استان اصفهان

- بنیاد پهلوی برای استان اصفهان ۱ مدرسه
- کارکنان اداره کل بهداری اصفهان ۱ مدرسه
- کارکنان اداره کل دادگستری اصفهان ۱ مدرسه
- انجمن شهر اصفهان ۱ مدرسه
- آقای علی انصاری ۱ مدرسه
- کارخانجات بانک ملی ایران اصفهان ۳ مدرسه
- شرکت سهامی باما ۱ مدرسه
- آقای سلطانمراد بختیار ۲ مدرسه
- شرکت سهامی برق منطقه‌ای اصفهان ۱ مدرسه
- کارکنان شرکت سهامی برق منطقه‌ای اصفهان ۱ مدرسه
- دانشگاه اصفهان ۲ مدرسه
- استادان و کارکنان دانشگاه اصفهان ۱ مدرسه
- آقای دکتر محمد سام ۱ مدرسه
- شرکت تعاونی خبازان اصفهان ۱ مدرسه
- کارکنان شرکت واحد اتوبوسرانی اصفهان ۱ مدرسه
- شهرداری اصفهان ۱ مدرسه
- شرکت لوان تور - اصفهان ۱ مدرسه
- آقای رضا فرزانه فر ۱ مدرسه
- آقای جواد فرصت ۱ مدرسه
- کارخانه بارش اصفهان ۱ مدرسه
- کارخانه رحیم زاده ۱ مدرسه
- آقای محمد کساتیان ۱ مدرسه
- آقای رضا محتشمی ۱ مدرسه
- آقای اکبر مسعود (صارم الدوله) ۱ مدرسه
- آقای محمدعلی معینی امین ۱ مدرسه
- آقای مهندس عبدالحسین ملک تجار ۱ مدرسه
- آقای حسین همدانیان ۶ مدرسه

استان بلوچستان و سیستان

- بنیاد پهلوی برای استان بلوچستان و سیستان ۱ مدرسه
- اداره کل بهداری سیستان و بلوچستان ۱ مدرسه

استان خراسان

- بنیاد پهلوی برای استان خراسان ۱ مدرسه
- انجمن شهرستان بجنورد ۱ مدرسه
- شرکت تهیه و توزیع آرد و نانوایان مشهد ۱ مدرسه
- شرکت کارخانجات تولیدی و صنعتی بلبلک خراسان ۱ مدرسه
- شرکت مسافربری کاروان الرضا ۱ مدرسه
- شهرداری قوچان ۱ مدرسه
- شهرداری مشهد ۳ مدرسه
- آقای عیسی قائم مقام رضوی ۱ مدرسه
- آقای دکتر هوشنگ معتمدی ۱ مدرسه

استان خوزستان

- بنیاد پهلوی برای استان خوزستان ۱ مدرسه
- آقای عبدالحمید بختیار ۱ مدرسه
- شرکت اتیالیائی بنیفیکا ۱ مدرسه
- دانشگاه جندی شاپور ۱۰ مدرسه
- آقای حاجی دولتی ۱ مدرسه
- آقای دکتر منوچهر دولتی ۱ مدرسه
- سازمان آب و برق خوزستان ۳ مدرسه
- سازمان زنان آبادان ۱ مدرسه
- آقای عباس سالور ۲ مدرسه
- شرکت خانه سازی پاوار ۱ مدرسه
- شهرداری آبادان ۲ مدرسه
- شهرداری اهواز ۳ مدرسه
- شهرداری خرمشهر ۲ مدرسه
- شهرداری مسجد سلیمان ۱ مدرسه
- فرهنگیان دزفول ۱ مدرسه
- شرکت سهامی لوان تور آبادان ۱ مدرسه
- آقای حاج علوان لیاقت ۱ مدرسه
- آقای رضا محب ۱ مدرسه
- آقای خسرو مستوفی زاده ۱ مدرسه
- شرکت ملی راه ۱ مدرسه
- آقای سید جعفر موسویان ۱ مدرسه
- ناحیه راه آهن جنوب ۱ مدرسه
- آقایان هادی نجفی و حمدالله شریفی ۱ مدرسه
- کارخانجات یخ سازی اهواز ۱ مدرسه

استان ساحلی بنادر و جزایر خلیج فارس و دریای عمان

- بنیاد پهلوی برای بنادر ساحلی و جزایر خلیج فارس و دریای عمان ۱ مدرسه

استان فارس

- بنیاد پهلوی برای استان فارس ۱ مدرسه
- انجمن شهر شیراز ۱ مدرسه
- اطاق بازرگانی و صنایع و معادن شیراز ۱ مدرسه
- آقای حاج حسین بازرگان ۱ مدرسه
- هیئت مدیره جمعیت خیریه فرح پهلوی شیراز ۱ مدرسه
- کادر آموزشی و اداری دانشگاه پهلوی شیراز ۱ مدرسه
- آقایان محمود و عبدالحسین دهقان ۱ مدرسه
- آقایان حاج سید محمود و محمد شباکاره ۱ مدرسه
- شرکت سهامی قند پارس شیراز ۱ مدرسه
- شرکت صادراتی شیرین سیاه فارس ۱ مدرسه
- شهرداری شیراز ۱ مدرسه
- خانم سودابه صدری ۱ مدرسه
- آقای ناصر صدری ۱ مدرسه
- آقای حاج احمد عرب زاده ۱ مدرسه
- آقای دکتر تمدن فرزانه ۱ مدرسه
- آقای عزیزالله قوامی ۱ مدرسه
- آقای محمدعلی قوامی و تیمسار اسماعیل قوامی ۱ مدرسه
- کارخانه قند مرودشت شیراز ۱ مدرسه
- آقای محمود مصلائی ۱ مدرسه

استان کردستان

- بنیاد پهلوی برای استان کردستان ۱ مدرسه

استان کرمان

- بنیاد پهلوی برای استان کرمان ۱ مدرسه
- آقای منظفر جندقی ۱ مدرسه
- سازمان آب کرمان ۱ مدرسه
- کارخانه سیمان کرمان ۲ مدرسه
- شرکت تعاونی تولیدکنندگان پسته رفسنجان ۱ مدرسه
- شرکت صادراتی پسته کرمان ۱ مدرسه
- شهرداری جیرفت ۱ مدرسه
- شهرداری سیرجان ۱ مدرسه

استان کرمانشاهان

- بنیاد پهلوی برای استان کرمانشاهان ۱ مدرسه
- اعضای شورای دادوری کرمانشاه ۱ مدرسه
- صاحبان کارخانجات آردسازی کرمانشاه ۱ مدرسه

استان گیلان

- بنیاد پهلوی برای استان گیلان ۱ مدرسه
- کارمندان اداره آموزش و پرورش رشت ۱ مدرسه
- آقای حاجی احمد ابریشمی ۱ مدرسه
- اداره اوقاف گیلان ۲ مدرسه
  بنام نقاع مبرکه انسان گیلان
- بقعه متبرکه سید جلال الدین اشرف ۱ مدرسه
- آقای علی احمدزاده ۱ مدرسه
- آقای رحیم حیات بخش ۱ مدرسه
- سازمان آب و برق منطقه شمال ۱ مدرسه
- شرکت سهامی الکتریک ایران رشت ۱ مدرسه
- شرکت سهامی برق منطقه‌ای گیلان ۱ مدرسه
- شرکت سهامی تولید نیرو ایران ۱ مدرسه
- کارمندان شرکت سهامی کشاورزی و دامپروری سفید رود ۱ مدرسه
- هیئت امناء امامزاده هاشم رشت ۱ مدرسه

استان مازندران

- بنیاد پهلوی برای استان مازندران ۱ مدرسه
- آستانه امامزاده عبدالله آمل ۱ مدرسه
- اداره کل آبادانی و مسکن مازندران ۱ مدرسه
- اداره کل آموزش و پرورش مازندران ۱ مدرسه
- انجمن شهر و شهرداری بابل ۱ مدرسه
- انجمن شهر و شهرداری رامسر ۱ مدرسه
- انجمن شهر و شهرداری ساری ۱ مدرسه
- برق منطقه‌ای مازندران ۱ مدرسه
- اداره کل بهداری مازندران ۱ مدرسه
- شیرمردان باشگاه لاتیز گنبد کاوس ۱ مدرسه
- شهرداری شاهی ۱ مدرسه
- کارکنان راه آهن ساری ۱ مدرسه
- دفتر مهندسی استان مازندران ۱ مدرسه
- آقای محسن فریور و بانو ۱ مدرسه
- آقای ابوالقاسم محمدی نیا ۱ مدرسه

شهرستانهای استان مرکزی

- بنیاد پهلوی برای استان مرکزی ۱ مدرسه
- آستانه مقدسه حضرت معصومه (ع) ۲ مدرسه
- آستانه حضرت عبدالعظیم ۱ مدرسه
- شورای آموزش و پرورش قم ۱ مدرسه
- شورای جشن شاهنشاهی شهرستان قم ۱ مدرسه

فرمانداری کل ایلام

- بنیاد پهلوی برای فرمانداری کل ایلام ۱ مدرسه

فرمانداری کل بختیاری و چهارمحال

- بنیاد پهلوی برای فرمانداری کل بختیاری و چهارمحال ۱ مدرسه
- آقای دکتر ابوالحسن تختیار ۱ مدرسه
- خرده مالکان فرمه کوه دال چشمه شهرکرد ۱ مدرسه
- آقای حاج سیف الله رسولخانی ۱ مدرسه
- صنف حمل و نقل شهرکرد ۱ مدرسه
- آقای حیدر نادری ۱ مدرسه

فرمانداری کل بویراحمد و کهکیلویه

- بنیاد پهلوی برای فرمانداری کل کهکیلویه و بویراحمد ۱ مدرسه

فرمانداری کل زنجان

- بنیاد پهلوی برای فرمانداری کل زنجان ۱ مدرسه
- اداره اوقاف زنجان ۱ مدرسه
- آقای اسدالله صادقیان ۱ مدرسه

فرمانداری کل سمنان

- بنیاد پهلوی برای فرمانداری کل سمنان ۱ مدرسه

فرمانداری کل لرستان

- بنیاد پهلوی برای فرمانداری کل لرستان ۱ مدرسه

فرمانداری کل همدان

- بنیاد پهلوی برای فرمانداری کل همدان ۱ مدرسه
- انجمن شهر همدان ۱ مدرسه
- شهرداری همدان ۱ مدرسه

فرمانداری کل یزد

- بنیاد پهلوی برای فرمانداری کل یزد ۱ مدرسه
- آقای رضا یخمزاده ۱ مدرسه
- کارکنان سازمان آب یزد ۱ مدرسه
- آقای مهدی رسولیان ۱ مدرسه
- کارخانه ریسندگی آقا ۱ مدرسه
- کارخانجات ریسندگی و بافندگی دهستان و مهریز یزد ۱ مدرسه
- شرکت ریسندگی و بافندگی خوب یزد ۱ مدرسه
- شهرداری یزد ۱ مدرسه
- آقای دکتر مهندس محمد طاهری ۱ مدرسه
- کارخانجات افشار یزد ۱ مدرسه

بخاطر استقبال فوق العاده طبقات مختلف مردم، نام خریداران مدارس یاد بود در تهران و شهرستانها، طی دو فهرست جداگانه بطور یك روز در میان منتشر میگردد

تاج یک - راه آهن یک

علیرضا حاج قاسم مهاجم جوان تاج باوجودی که مدت کمی در خدمت تیم بود لیکن بدفعات ایجادگر خطر روی دروازه راه آهن بود، عکس او را در مقابل راغفر دروازه‌بان راه آهن نشان میدهد که ضمن از دست دادن شانس گل احتیاط می‌کند تا حریف صدمه نبیند.

سه‌شنبه بیست و یکم اردیبهشت استادیوم امجدیه، دیدارکنندگان تیمهای فوتبال تاج و راه‌آهن، تماشاگر بیش از پنج هزار تن، داور سعید صدری، کمك داوران مهدی مجمع و حسین عظیمی وحدت. نتیجه وقت اول ۰-۱ بسود تاج، نتیجه پایان وقت ۱-۱ مساوی. گلها دقایق ۲۴ غلامحسین مظلومی برای تاج و ۶۱ عباس نوین روزگار برای راه‌آهن. بازیکنان دو تیم:

تاج: ناصر حجازی (دروازه‌بان)- منصور پورحیدری، نصرالله عبداللهی، پرویز قلیچ‌خانی (کاپیتن)، اکبر کارگرچم - جلال طالبی، کارو حق‌وردیان، عزت جان‌ملکی - جواد قراب، غلامحسین مظلومی (علیرضا حاج‌قاسم بعد عباس مژدهی)، مهدی حاج‌محمد.

راه‌آهن: حسین راغفر (دروازه‌بان)- ولی کنگرانی، حاجی محمدآزادان، عباس غائب‌دوست، بهلول پوربابا - خسرو هاتفی، عباس نوین روزگار، حسین همیشه‌جوان (محمود ساتری)، مسعود آذری، جعفر علیقلیان، فرهنگ صادقپور.

دومین مساوی تاج

* بعد از ظهر دیروز در حضور بیش از پنج هزار تماشاگر دو تیم تاج و راه‌آهن دیدار عقب‌افتاده هفته سوم خود را برگزار کردند و تاج علیرغم برتری چشم‌گیری که دروقت اول برحریف داشت و با نتیجه ۰-۱ این نیمه را پشت‌سر گذارد ودرپایان با نتیجه مساوی ۱-۱ زمین را ترك کرد. این دومین مساوی تاج طول شش دیداری است که تابحال انجام داده است.

نخستین مساوی تاج در برابر پاس ودر هفته نهم بازیها به دست آمد که آن مسابقه نیز با همین نتیجه به پایان رسید.

در بازی دیروز که تاج باردیگر کاپیتن خوب خود پرویز قلیچ‌خانی‌را درخدمت داشت با آرایش «۳-۳-۴» قدم به زمین گذارد و در نیمه نخست گذشته از گلی که غلامحسین مظلومی در دقیقه ۲۴ روی همکاری دلپذیر خود با جلال طالبی به ثمر رسانید، این تیم عملا بر بازی حکومت میکرد و هرگز مهاجمین راه آهن موفق به ایجاد خطر جدی روی دروازه تاج نشدند.

اولین حمله خوب تاج در دقیقه ۱۴ از جناح راست روی یك - دو طالبی و قراب بوجود آمد که قراب بعد از یك درخشش کوتاه فردی با شلیکی سنگین دروازه راه‌آهن را تهدید کرد. ولی توپ او با اندك فاصله‌ای از کنار دروازه راهی خارج گردید.

بدنبال دو کرنر بی‌نتیجه برای تاجیها در دقایق ۱۷ و ۲۰ وتعویض حسین همیشه‌جوان گوش راست راه‌آهن با محمود ساتری در دقیقه ۲۴ تلاشهای تاجیها نتیجه داد و دروازه راه‌آهن گشوده شد.

گل نخست بازی

مهدی حاج‌محمد از جناح چپ توپی را روی دروازه راه‌آهن سانتر کرد، طالبی و راغفر دروازه‌بان راه‌آهن هردو نفر برای سود بردن از توپ به هوا برخاستند، لیکن مشت دروازه‌بان راه‌آهن توپ را به جلوی دروازه‌باز گرداند. سرعت طالبی و پاس حساب شده او برای مظلومی شانس خوبی را برای این یکی خلق کرد و مظلومی با یك شلیك سریع توپ را به آغوش دروازه حریف فرستاد. بااین گل راه‌آهن تاحدی براحتیاط خود افزود و عباس نوین روزگار هافبك چپ این تیم بیش از اینکه در فکر یاری به گروه مهاجمین باشد درمقابل خط دفاعی مراقب حملات تاجیها بود.

درست در آخرین لحظه این نیمه قراب بازهم شانس دیگری خلق کرد که شوت او از فاصله ۶ متری مجددا از کنار دروازه به بیرون رفت.

نیمه دوم را تاج با تحرك بیشتری آغاز کرد، ولی تلاش متقابل راه‌آهنیها دراین نیمه ودرخشش راغفر دروازه‌بان راه‌آهن در مهار چند شانس خوب تاج اندك اندك این تیم را به شتابی بیمورد سوق داد و یکی دوبار اشتباهات پی‌درپی کمك داوران در مراقبت از کارآفسایدگیری خط دفاعی تاج تاحد زیادی بازی را به خشونت کشید.

گل مساوی راه‌آهن

اولین شانس تاج دراین نیمه در دقیقه ۵۱ روی سانتر خوب حاج محمد روی دروازه راه‌آهن روی داد که شیرجه بموقع راغفر باز هم تاجیها را ناکام کرد، سه دقیقه بعد همکاری نوین روزگار باساتری در زمین تاج موجب شد که ساتری با بتوپ داخل محوطه پنالتی تاج شود! ولی درآخرین لحظه خروج بموقع حجازی موجب شد که حریف توپ را بخارج بفرستد.

چند حمله پیاپی راه‌آهن طول این دقایق که دائما بافکر آفسایدگیری خط دفاع تاج روبرو بود، سرانجام در دقیقه ۶۱ موجب گل مساوی راه‌آهن گردید. ساتری و علی‌قلیان بدنبال یك - دوسریع خود وارد محوطه پنالتی تاج شدند، در حالی که گروه مدافعین تاج در اندیشه آفساید بودند، یکی ازاین دوپشت‌سر باقی ماندند! خروج حجازی موجب شد شلیك اولیه ساتری رابخوبی مهار کند، ولی دورماندن توپ از اواین شانس را به علی‌قلیان داد که صاحب توپ گردد، لیکن قبل از درگیری مجدد این دو، نوین روزگار هافبك راه‌آهن بسرعت سر رسید وباشوتی سنگین گل مساوی را به ثمر رساند.

نه دقیقه بعد در خط حمله تاج حاج‌قاسم جای خود را به عباس مژدهی داد و بااین تغییر قراب به گوش راست رفت و مژدهی در قلب خط حمله قرار گرفت. درفاصله نه دقیقه به پایان تاج که برای بدست آوردن گل پیروزی سخت تلاش می کرد باخطائی که روی جلال طالبی انجام شد در پشت محوطه ۱۸ راه‌آهن صاحب ضربه آزاد شد، خود طالبی این توپ راشلیك کرد و بعد از یك درگیری ممتد جلوی دروازه راه‌آهن عباس مژدهی توپ را بداخل فرستاد. ابتدا داور گل اعلام کرد، ولی بعد با مشاهده علامت کمك داور گل را مردود اعلام نمود و همین مساله سخت موجب اعتراض بازیکنان تاج شد و در همین موقع یکی از تماشاگران به داخل زمین دویده وقصد زدن داور راداشت که با تلاش پلیس به بیرون برده شد.

علت مردودشدن این گل تاج بنظر داور و کمك داور این بود که در لحظه بثمر رسیدن توپ یکی ازبازی کنان تاج در آفساید بوده است.

با از دست دادن این گل که می‌توانست عامل پیروزی تاج باشد، در لحظات پایان نیز بار دیگر تاجی‌ها با تلاشی خستگی ناپذیر با نفوذ کاروشانس گل برتری را بدست آوردند که شوت سنگین عباس مژدهی درراه دروازه بوسیله دروازه‌بان پرتلاش راه‌آهن متوقف شد.

به این ترتیب در حالی که بازی‌کنان تاج روی گل پیروزی خود که داور مردود اعلام کرد سخت اعتراض داشتند میدان را ترك کردند.

رویهم قضاوت این بازی نامتعادل بود راه‌آهن شانس گل مساوی خود را دریك حالت تردید بدست آورد و تاج به امید آفسایدگیری این گل را از دست داد.

از امشب در سینما آتلانتیک

شما درباره نوع جدید فیلم که اکنون در سراسر دنیا ساخته میشود، زیاد شنیده‌اید. «در تعقیب خوشبختی» نمونه کاملی از این نوع فیلم است وما مطمئن هستیم که بارها به تماشای آن خواهید آمد

شما اگر عاشق باشید این فیلم را دوست خواهید داشت و اگر لذت عشق حقیقی را درك نکرده‌اید، این بزرگترین تجربه زندگی شما خواهد بود.

در محافل سیاسی تهران

نقطه عطف در روابط ایران و جهان عرب

مذاکره درباره خط لوله‌نفتی و ارتباط مستقیم هوائی درقاهره

اردشیر زاهدی وزیر امور خارجه ایران در دنباله سفر رسمی‌پنجروزه خود به مصر، امروز رهسپار بندر معروف اسکندریه شد . زاهدی پس از بیست و چهار سال اولین وزیرامور خارجه ایران است که رسما مصر را بازدیدمی‌کند . محمد پورداد خبرنگار سیاسی روزنامه اطلاعات از قاهره گزارش میدهد که دور اول‌مذاکرات‌زاهدی بارهبران قاهره موفقیت آمیز بود .وی در گزارش اختصاصی خود اضافه میکند : «گفت وگو های‌زاهدی با رهبران قاهره، چنان موفقیت آمیز بود که روزنامه های بزرگ‌دنیای‌عرب آنرا «نقطه عطفی در روابط ایران‌وجهان‌عرب» خواندند.»

زاهدی در اولین دور ملاقات با رهبران قاهره پیرامون مناطق اشغال شده اعراب ، سفرراجرز به مصر ، گشایش دوباره کانال سوئز و بالاخره برقرار شدن یک خط منظم هوائی بین تهران ـ قاهره و نیز شرکت ایران در خط لوله نفتی اسکندریه ، گفت‌و گو کرد . ناظران سیاسی نزدیک به وزیر امور خارجه ایران بنقل قول از زاهدی گفتند که رهبران قاهره بار دیگر خاطرنشان کرده‌اند، تا زمانی که اسرائیل مناطق اشغالی متعلق به اعراب را خالی نکند ، نه تنها امیدی برای صلح نخواهد بود بلکه وضع موجود نیز پایدار نخواهد ماند .»

اردشیر زاهدی در این سفر فرصتی یافت تا درقاهره گردش کند و از دو مسجد معروف محمد علی واقع در قلعه قاهره و موزه گوهریه مسجد الحسین بازدیدبعمل آورد . در مسجد الحسین گنجینه‌یی گرانبها از آشیائی گردآوری شده که میگویند متعلق به حضرت رسول‌اکرم (ص) بوده است . زاهدی هنگام گردش در شهر باابراز احساسات‌مردم کوچه و بازار نسبت به ایران روبرو شد .

زاهدی روز جمعه آخرین دورمذاکرات‌خود را بارهبران قاهره انجام خواهد داد و از طریق آن به تهران باز خواهد گشت .

مذاکرات نفتی

بدنبال گفتگو های اردشیر زاهدی در باره خط لوله نفتی برای صدور نفت ایران به بازار های اروپا وهمچنین برقرار شدن یک خط هوائی منظم بین تهران ـ قاهره ، روزدوشنبه‌آینده دکترمنوچهر اقبال به مصر سفر خواهد کرد تا در باره شرکت‌ایران در طرح کشیدن لوله نفت بامقامات مسئول مذاکره کند. سیروس فرزانه رئیس‌سازمان جلب سیاحان نیز بزودی به مصر سفر خواهد کرد و به مدت‌دوهفته رسما ازجمهوری متحده‌عرب‌بازدید بعمل‌خواهد آورد .

حق مسلم ایران

«سرویلیام‌لوس» نماینده ویژه وزیر امور خارجه انگلستان از بحرین رهسپار عربستان‌سعودی شد و باعمر سقاف وزیر امور خارجه این کشوردر باره مسئله خلیج فارس‌وتشکیل فدراسیونی ازشیخ‌نشین هامذاکره کرد .

آخرین تلاش ،«لوس» در شرائطی صورت میگیرد که تحقیق دولت انگلستان در باره پرواز تحریک آمیزهواپیما های انگلیسی ادامه‌دارد و نام‌جزایر «تنب» و بخصوص جزیره ابو-موسی باردیگر بر سر زبانها است .در محافل‌سیاسی تهران گفته میشود سخنرانی رئیس مجلس سنای ایران درضیافتی که بافتخار نمایندگان پارلمان انگلیس برپاشد اشاره‌بی‌مستقیم به‌حق‌مسلم ایران‌در موردجزیره ابوموسی و دوجزیره تنب بود.

روزنامه انگلیسی تایمز ـچاپ لندن‌ـ نیز در شماره اخیرخود ضمن ستودن سیاست تحسین-آمیز شاهنشاه در مسئله بحرین و رهبری مدبرانه معظم‌له‌در حل اختلاف کشور های عضو اوپک با شرکت های نفتی به تشریح اوضاع کنونی خلیج فارس پرداخته و تحت عنوان‌اختلاف برسر ابوموسی‌وتنب ها،جزایر خلیج فارس را کلید حسن‌تفاهم ایران و انگلیس خواند .

حل‌مسائل مرزی و مالی

ساعت شش و نیم بعد از ظهر عباسعلی خلعتبری‌قائم مقام وزیر امور خارجه ایران با «یروفی‌یف» سفیر اتحاد جماهیر شوروی سوسیالیستی در کاخ وزارت امور خارجه دیدار کرد . در این دیدار اسناد مصوبه پروتکل الحاقی به موافقتنامه آذر ماه ۱۳۳۵ ایران و شوروی در باره حل مسائل مرزی و مالی بین نمایندگان‌دو دولت مبادله‌شد. این‌قرارداد الحاقی که هفدهم اردیبهشت ماه سال گذشته‌در مسکو به امضاء رسید ، در مورد تعیین تثبیت مرز جدید بین ایران و شوروی در پشت سدمخزنی‌ارس و سدانحرافی میل و مغان است .

آخرین اخبار از شهرستانها

۳۰۰ تلفن از کار افتاد

تبریز : پیش از ظهرامروز تراکتوری که در خیابان «خاقانی»تبریز مشغول خاک‌برداری بود، قسمتی از کابل های شبکه تلفن خودکار را قطع کرد ودر نتیجه ، سیصد دستگاه تلفن این منطقه ازکار افتاد! مامورین اداره تلفن تبریز برای مرمت کابل‌ها سرگرم فعالیت‌اند .

کشف آثار اشکانیان

کرمانشاه: عده‌ای ناشناس که در تپه های روستای «جلال‌وند» کرمانشاه دست بکارحفاری زده بودند از طرف مقامات مربوطه تحت تعقیب قانونی قرار گرفتند.

اینعده از مدتها پیش‌بدون اجازه در تپه‌های «جلال‌وند» باینکار دست زده بودند وطی اینمدت مقادیر زیادی اشیاء مربوط بدوران اشکانیان را از دل خاک خارج ساختند. نام تپه‌ای که حفاری در آن انجام شده تپه چهری‌میباشد وبطوریکه گفته میشود در این منطقه آثار گرانبها وپر ارزشی متعلق به دوران اشکانیان وجود دارد .

از امروز مامورین سیار اداره فرهنگ و هنر استان کرمانشاهان تپه‌های دهکده جلال‌وند را تحت کنترل قرار دادند .

کمك به سیلزدگان

تبریز : صبح امروز از طرف جمعیت شیرو خورشید سرخ تبریز اکیپی حامل ۲۶ چراغ خوراکپزی، بیست ودو بسته چای، بیست وشش‌کیلو آب‌نبات، چهار تن آرد ودو تن گندم به روستاهای‌سیلزده «دمیرچی » و « پاشابیک » هشترود آذربایجان ارسال گردید .

کمکهای‌ارسالی شیروخورشید سرخ تبریز با نظارت آقای علیزاده فرماندار هشترود بین سیلزدگان توزیع میشود

همچنین قرار است برای جبران‌خسارات سیل، وامهای طویل‌المدت دراختیار آسیب‌دیدگان قرار گیرد .

بارندگی در شمال

چالوس : از بامدادامروز بارندگی‌در اکثر شهرستانهای شمالی شروع شده و همچنان ادامه دارد

صبح امروز در چالوس‌به مدت ٤ ساعت باران بارید و اکثر کوچه‌ها و خیابانها را آب فرا گرفت

برای نخستین بار در تاریخ بانکی و پولی کشور

اوراق قرضه دهساله منتشر میشود

*** این اوراق برای پس‌انداز کودکان‌وهدیه‌دیگران‌بیشتر مورد استفاده قرار میگیرد**

*** آئین‌نامه انتشاراوراق‌قرضه پس‌اندازدر دست‌تهیه‌است**

براساس لایحه‌ای که تشریفات قانونی آن در قوه مقننه به‌سرعت طی میشود ، برای نخستین بار در تاریخ بانکی و پولی کشور ، نسبت به انتشار اوراق قرضه پس‌انداز اقدام خواهدشد .

این لایحه که برای اصلاح‌قانون انتشار اوراق قرضه به مجلس شورایملی تقدیم شده است ، بدولت اجازه میدهد تا علاوه بر انتشار اوراق قرضه‌معمولی ، اوراق پس‌انداز ده ساله نیز منتشرسازد.

تفاوت اصلی اوراق پس‌انداز با اوراق قرضه ، در نحوه فروش و محاسبه و پرداخت بهره آن‌است بدین ترتیب که اوراق قرضه با ارزش رسمی آن فروخته میشود و در سررسید معینی نیز بهره آن قابل پرداخت است ، حال آنکه اوراق پس انداز به ارزش رسمی فروخته نمیشودو بهای فروش آن، پس‌از کسر بهره‌ای که در طول ده سال به این‌اوراق‌تعلق‌میگیرد، تعیین خواهد شد .

*** مثال**

به عنوان مثال در صورتیکه‌ارزش رسمی یك برك از اوراق پس‌انداز ۱۰۰ تومان باشد و فرضا بهره آن نیز در طول ده سال به حدود ۳۰ تومان برسد ، این اوراق به بهای ۷۰ تومان بفروش میرسد و پس‌ازده سال با قیمت رسمی آن که ۱۰۰ تومان است،قابل‌پرداخت خواهد بود .

این اوراق معمولا برای پس‌انداز کودکان ، هدیه به دیگران ونیز برای پس‌انداز کسانی که مایل به استفاده سریع از بهره پول خود هستند، مورداستفاده‌قرار میگیرد. بدین ترتیب که بهره حسابهای پس‌انداز تا روز سررسید قابل پرداخت نیست و در صورتیکه صاحب پس‌انداز پیش از موعد معین سپرده خود را ازبانك‌خارج سازد ، بهره‌ای به او تعلق‌نخواهد گرفت ، حال آنکه صاحبان اوراق پس‌انداز میتوانند با دریافت‌مبلغی بابت بهره‌پول خود ، این اوراق‌را دربازار آزاد معامله کنند .

*** آئین‌نامه**

بانك مرکزی ایران ووزارت دارائی در حال حاضر سرگرم‌تهیه آئین‌نامه های انتشاراوراق‌پس‌انداز هستند .

دراین آئین‌نامه‌ها مبلغ رسمی ، میزان بهره و نحوه انتشار اوراق پس‌انداز معین میشود .

متن لایحه جدید اصلاح قانون استخدام

صبح دیروز کمیته مرکزی فراکسیون پارلمانی‌حزب‌ایران نوین‌بریاست آقای‌دکترالموتی، لایحه اصلاحی جدید برخی از مواد قانون استخدام را مورد بررسی قرار داد و پس‌از توضیحاتی‌که آقای قوام‌صدری وزیر مشاور داد لایحه‌تقدیمی دولت را تصویب کرد .

متن لایحه

نکات اصلی این لایحه در شماره سیزدهم اردیبهشت ماه بنظر خوانندگان محترم رسید واینک متن‌لایحه که قراراست پس‌از تصویب در فراکسیون به مجلس تقدیم گردد درج میشود .

(۱) بند ب ماده ۱۱ بشرح زیر اصلاح میگردد :

اعزام مستخدم بطور موقت بوزارتخانه‌ها وموسسات‌دولتی و موسسات مذکور دربند (ت) ماده۳ و موسسات عام‌المنفعه مستقل ، مندرج در جداول بودجه کل کشور یا موسسات عالی آموزشی و پژوهشی غیردولتی مشروط براینکه صلاحیت علمی مامور به تائید وزارت علوم و آموزش عالی رسیده باشد یا سازمانهای بین‌المللی که دولت‌شاهنشاهی ایران عضویت آنهارا پذیرفته یاسازمانهائیکه‌دولت‌شاهنشاهی ایران شرکت درآنهارامقتضی بداند .

(۲) ماده ۲٦ و تبصره آن بشرح زیر اصلاح میگردد :

انتصاب مستخدمین رسمی به پستهائیکه مشاغل مربوط به آنها در رسته مربوط مستخدم‌قرارندارد ممنوع‌است مگر با داشتن شرایط لازم احراز آن پست و رضایت مستخدم .

تبصره ـ روسای ادارات و مقامات بالاتر درصورت‌اقتضاء میتوانند با تصویب وزیر یا رئیس موسسه دولتی مربوط مستخدم را با داشتن شرایط لازم در رسته دیگر خدمت بگمارند .

(۳)ماده۳۱ بشرح زیراصلاح میگردد :

استخدام رسمی‌فقط برای تصدی مشاغل یکی‌ازگروههای دوازده‌گانه مذکور در ماده۳۰ بعمل خواهد آمد ودرهرمورد وزارتخانه یا موسسه مربوط با توجه به شغلی‌که استخدام برای‌آن صورت میگیردگروهی را که مستخدم جدید در آن قرارمی‌گیرد تعیین میکند .

٤ـ تبصره ۱ ماده ۳٦ حذف میشود .

(۵) تبصره ۲ ماده ٤۹ بشرح زیر اصلاح میگردد :

حداکثر مدتی‌که مستخدم‌رسمی در طول مدت خدمت خود میتواند از مرخصی بدون حقوق باموافقت سازمان متبوع استفاده نماید سه سال خواهد بود .

٦ـتبصره ۱ماده۱۱٦حذف‌میشود:

۷ـ تبصره ۲ ماده ۱۱٦ بشرح زیراصلاح میگردد :

در مورد انحلال موسسه دولتی مستخدمین آماده‌بخدمت‌آن‌موسسه در اختیار وزارتخانه مربوط قرار میگیرند .

۸ـ ماده ۱۱۸ بشرح زیر اصلاح میگردد :

وزارتخانه‌ها و موسسات دولتی مشمول این قانون‌مکلفند تا زمانی که مستخدم آماده بخدمت در اختیار دارند برای تصدی پستهائیکه جدیدا ایجاد میشود و یا بدون متصدی‌است‌ازمستخدمین مزبور استفاده نمایند و فقط در صورتی‌مجاز به‌استخدام‌جدیدهستند که یا مستخدم آماده به خدمت واجد شرایط نداشته باشند یا نتوانند از مستخدمین آماده‌بخدمت واجد شرایط‌درسایر وزارتخانه‌ها وموسسات دولتی استفاده کنند .

۹ـ ماده ۱٤۲ بشرح زیر اصلاح میگردد :

انتقال مستخدمین مذکوردر بندج ماده ۲ و مستخدمین مشمول قانون استخدام نیروهای‌مسلح شاهنشاهی بوزارتخانه‌ها و موسسات دولتی مشمول این قانون بشرط دارابودن شرایط احراز شغل مورد نظر با تقاضای وزارتخانه یا موسسه‌دولتی ورضایت مستخدم و موافقت وزارتخانه یا موسسه مربوط بعمل خواهد آمد و گروه وپایه آنان با توجه بشغل ارجاعی‌وسنوات‌خدمت طبق مقررات این قانون تعیین خواهد شد .

دویست هزار ساختمان

بقیه‌از صفحه‌آخر

مترمربع‌میباشدویکصد میلیون‌متر مربع فضای باز و حیاط‌مربوط به‌واحدهای مسکونی لازم است که‌هزینه آن حدود ۵۳۷میلیارد ریال برآورد شده است .

بطور کلی حدود ۷ر۱ میلیون نفر از جمعیت تهران در حوزه های مشمول نوسازی وبه‌سازی زندگی‌میکنند، که ازاین‌جمعیت حدود ٦۰۰ هزار نفر آن باید بمحلات دیگر منتقل شوندو۲۰۰ هزار واحد مسکونی باید بکلی تخریب و تجدید بنا شود و در حدود ۱۱۷ هزار واحدمسکونی دیگر احتیاج به تغییرات و اصلاحات اساسی دارد و کل برنامه نوسازی پیشنهادی طرح جامع تهران ۸۱ میلیارد ریال هزینه دربر خواهد داشت .

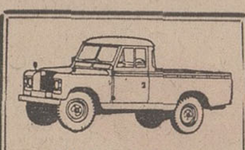

وانت‌لندرور یك تن
٦سیلندر ـ تلفن٦٦۰۰۷۳

در بازار تهران

فروشندگان فرش خیابان فردوسی :

پیش آگهی‌های مالیاتی عادلانه نیست

فرش‌فروشان‌خیابان‌فردوسی ضمن مراجعه به روزنامه اطلاعات نظر خودرا نسبت به پیش آگهیهای مالیاتی‌که در روزهای اخیر از طرف وزارت دارائی برای آنان ارسال شده است ، بیان داشتند .

فرش‌فروشان‌خیابان‌فردوسی اظهار داشتند : بازار خرده فروشی فرش بعلت نکث صادرات دچاردگرگونی‌شده است وازطرفی‌بسبب‌افزایش هزینه تولید فرش در ایران، قیمت نیز بالا رفته و بهمین علت نسبت خریداران فرش در سالهای اخیر کاهش یافته است .

آقای پرویز کهن اظهار داشت : ماموران وزارت دارائی بدون در نظر گرفتن سوابق مالیاتی هریك از مغازه‌داران ، اقدام به‌ارسال پیش‌آگهی مالیاتی‌نموده‌اند . این مالیات مربوط به سال ٤٦ است که نسبت به سال قبل(۱۳٤۵) بین ده تا سی درصد افزایش یافته است .

*** تجدید نظر**

درمورد صدور برگهای پیش‌آگهی آقای منوچهر هارون توضیح داد : کسبه خیابان فردوسی پس از دریافت این برگها به‌وزارت دارائی مراجعه‌کرده وتقاضا داشتند که درمورد تعیین واقعی مالیات این کسبه مجددا ارزیابی شود وبا بصیرت بیشترنسبت به‌تعیین مالیات اقدام کنند .

با اینکه تقاضای تجدید نظر درپیش‌آگهی‌های‌مالیاتی را نموده‌ایم ومقامات وزارت دارائی قول‌داده‌اندکه دراین مورد اقدام کنند ، ولی هنوز خبری نشده است درحالیکه چند روز دیگر موظف هستیم که‌درکمیسیون مالیاتی‌حاضر شویم .

مالیات حقه

درمورد پرداخت مالیات درسنوات‌گذشته آقای‌نورالله ساقیا گفت : تمام کسبه حاضرند که مالیات متعلقه و حقه خود را با جان و دل بپردازند ولی تقاضا دارندکه ورقه‌های پیش‌آگهی مالیاتی از روی تشخیص صحیح صادر شود و برای‌درك این واقعیت بهتر است مامورانی از وزارت دارائی مدت یک هفته مغازه‌ها را کنترل کنند تا ازمیزان موجودی‌وفروش با اطلاع بوده و آنچه حق و عدالت حکم میکند، مالیات اخذ نمایند .

*** فرش ماشینی**

آقای کمال اردهالی یکی از دیگر از فروشندگان‌فرش خیابان فردوسی اظهار داشت که فرش کالائی‌نیست که مردم مرتب به‌آن احتیاج داشته باشند و هرخانواده متوسط درطول زندگی‌بیش از ۲ تا ۳ فرش ابتیاع‌نمیکند و درسنوات اخیر نیز بعلت بدی صادرات فرش وگرانی قیمت رغبت خریداران کم شده‌بخصوص‌که‌ازمنسوجات غیرپشمی نیزکالائی بنام‌فرش ماشینی بدست مردم داده میشود که خود باعث رکود معاملات فرش واقعی‌گردیده است .

آقای حبیب‌الله رحمانی نیزضمن‌توضیح درباره‌وضع فرش گفت مالیات تعیین‌شده واقعی و عادلانه نیست .

جشن در بازار

بازار تهران امروز بمناسبت‌میلاد مسعود حضرت‌محمد (ص)وولادت باسعادت امام جعفرصادق ،آذین‌بندی‌و چراغانی شده‌بود وبازرگانان وکسبه بازار با شیرینی وشربت از مشتریان پذیرائی کردند .این جشن فردانیزادامه خواهدداشت.

افتتاح کمیته حزب ایرانیان

عصر دیروز کمیته حزب ایران رودسر باحضورگروهی ازطبقات مختلف مردم وافراد موسس حزب گشایش یافت و دو تن ازاعضای‌هیئت‌اجرائی ومسئول کمیته تشکیلات‌حزب پیرامون افکار و عقاید حزب ایرانیان سخن گفتند .

جشنهای میلاد

بسمه‌تعالی

بمناسبت میلاد با سعادت منجی عالم بشریت خاتم‌الانبیاء پیامبر اکرم اسلام حضرت محمدبن عبدالله (ص) و رئیس مذهب تشیع امام جعفر الصادق علیه‌السلام مجلس جشنی شب جمعه (فردا شب) در مسجد الحسین تهران‌نو خیابان فرخی از ساعت ۷ ونیم بعدازظهر منعقد است از عموم علاقمندان و برادران ایمانی‌بویژه اهالی محترم تهران‌نو و نارمک متمنی است برای تعظیم شعائر دینی شرکت فرمایند .

الاحقر ـ محمدرضا ترابی

تبریك دو میلاد فرخنده

میلاد مسعود بزرگ رهبر انسانیت. آزاد کننده بشر از بند بردگی وجهالت. حضرت محمدبن عبداله صلی‌اله علیه‌وآله‌وسلم و فرزند گرامیش حضرت جعفربن محمدبن‌الصادق (ع) را بعموم مسلمانان خاصه شیعیان جهان تبریک میگوئیم .

حسین مهدیان

تبریك وتهنیت

میلاد مسعود سرور کائنات ختم رسل محمد بن عبداله ص و امام بحق‌ناطق‌یگانه‌کشاف حقایق جعفر بن محمدالصادق (ص) را بجامعه بشریت بویژه مسلمانان جهان تبریک و تهنیت گفته و از خداوند متعال خواهان موفقیت درتمام‌شئون حیاتی مسلمانان میباشد و نیز مجلس جشنی بمناسبت این‌سعادت عظمی درمنزل مرحوم آیت‌اله علوی تهرانی قدس سره از ساعت ۸ بعد از ظهر شب پنجشنبه (امشب) در خیابان سیروس‌کوی‌علوی منعقد است

محمدرضا علوی تهرانی

فَبَشِّرْ عِبَادِ الَّذِينَ يَسْتَمِعُونَ الْقَوْلَ فَيَتَّبِعُونَ أَحْسَنَهُ

مسجد جواد (ع)

پنجشنبه‌هفدهم ربیع‌الاول مصادف بامیلاد پرمیمنت‌پیشوای‌بزرگ اسلام حضرت رسول اکرم (ص) و همچنین میلاد مسعود امام ششم حضرت صادق (ع) میباشد مسجد جواد (ع) ضمن عرض تبریک بانسانهای حقیقتجو بخصوص برادران مسلمان به خاطر بزرگداشت این دو خاطره شکوهمند برنامه خود را به شرح‌زیر اعلام میدارد .

شب جمعه‌ـ تفسیر قرآن کریم توسط **جناب آقای مرتضی‌مطهری**

شب شنبه ۱ـ تلاوت آیاتی از قرآن مجید ۲ـ سرود اسلامی توسط دانش آموزان ۳ـ قطعه ادبی میلادیه اثر علامه اقبال پاکستانی ٤ـ سخنرانی **جناب آقای ابوالقاسم خزعلی** پیرامون‌ـ **تولد انسانیت یا مولود** رحمت شروع برنامه ساعت ۸بعدازظهر

بسمه‌تعالی

چون روز پنجشنبه هفدهم ربیع‌الاول برابر ۲۳ر۲ر۵۰مصادف با ولادت پیغمبر اسلام خاتم‌انبیاء **حضرت محمدبن عبدالله** صلوات‌الله وسلامه‌علیه و تولد رئیس مذهب امامیه حضرت **امام جعفر صادق** علیه‌السلام میباشد و جهان اسلام غرق شادی و سرور است لذا برای بزرگداشت این روز با عظمت مجلس‌جشنی از ساعت ٤تا٦ بعدازظهر در **(مسجد الرحمن)** برپاست خطیب دانشمند و واعظ شهیر توانا **جناب آقای دکتر مناقبی** افاضه میفرمایند بدینوسیله از عموم حجج‌اسلام و آیات عظام و طبقات مختلف مسلمانان دعوت میشود که در مجلس مزبورشرکت‌فرمایند

الاحقر میرسید احمد روضاتی

خیابان سپهبد زاهدی‌ـ جنب بیمارستان آپادانا
آ‌ـ٤٦۳۹

ولتکن منکم امة یدعون الی الخیر

«حسینیه ارشاد»

سعادت وشرف وفضل وفر زمادرزاد

بشهر مکه چواین آخرین پیمبرزاد

فراپیش اهل قبله ازآرزوی تولد پیغمبر راازدیگراعیاد ارج بیشتراست که همانا همزمان آن سعادت بشررا تولد دیگراست وخود این روز جهل سوز کفرگداز بت براندازهماره منصور و مظفراست که بفر وفیروزی طلیعه طلوع آفتاب عالمتاب دین وحدت آیین اسلام ومقدمه نزول آیات بینات قرآن حق بیان ملکوتی نظام آمده وبانظم نوین خودسرانجام بنسخ ونقض همه ادیان باطله اقدام وردوفض پرستش تمام اصنام را اعلام داشته وپرچم برابری وبرادری رابرافراشته وبازنمای حق وباطل وهدایت وضلالت گشته تابفیض سرمدی همه برشته استوارایزدی درآویزند وازتفرق وتشتت بپرهیزند که

وَاعْتَصِمُوا بِحَبْلِ اللَّهِ جَمِيعًا وَلَا تَفَرَّقُوا

حسینیه ارشاد بمنظور بزرگداشت این عید سعید اینک برنامه خود را بشرح ذیل اعلام میدارد :

شب جمعه :

۱ـ برنامه معارف منظوم ۲ـ پذیرائی ۳ـ سرود اسلامی ٤ـ درسی از تاریخ اسلام درباره «سال هفتم هجرت» توسط «جناب آقای دکتر عباس زریاب‌خوئی»

شب شنبه :

۱ـبرنامه تلاوت قرآن مجید توسط شاگردان مکتب قرآن حسینیه ارشاد۲ـبرنامه معارف منظوم ۳ـ سخنرانی جناب‌آقای سیدمرتضی شبستری تحت عنوان «موقعیت پیغمبر اسلام (ص) درامور اجتماعی».

شروع برنامه ۸ بعدازظهر

هوالقادر

کاروان حج آل رسول

و عموم کاروانان حج ایران

بمناسبت روز ۱۷ ربیع‌الاول میلاد خاتم‌پیامبران ، برترین استاد دانشگاه عالم وجودومنجی‌عالم بشریت از حضیض‌جهل‌و نادانی : خاتم‌انبیاحضرت محمدابن‌عبدا ... صلی‌ا ... علیه‌والهرا، بعموم مسلمین و شیعیان تبریك عرض نموده و درظل توجهات حضرت ولی‌ا ... اعظم امام منتظر صاحب‌العصروالزمان امام دوازدهم شیعیان ، استقلال کشور عزیز و سلامت و موفقیت شاهنشاه عظیم‌الشان را دراین روزازدرگاه خداوند متعال خواستارند .

کاروان حج آل رسول ـ الاحقر حاج سید جواد حسینی

هزینه ۱۰۵ مدرسه یادبود از طرف‌حزب ایران‌نوین تامین‌شد

بقیه‌از صفحه اول

آقای دکتر الموتی گفت : حزب ایران نوین که‌دراجرای منویات شاهنشاه آریامهر ، همواره پیشقدم بوده و وظیفه مقدس پاسداری انقلاب رابر عهده دارد ، وظیفهٔ خود میداند که در رستاخیز فرهنگی‌جشن شاهنشاهی ایران ، باتمام‌قدرت وامکانات خود شرکت کند.

لیدر فراکسیون پارلمانی‌حزب ایران نوین افزود :

ـ اعضای حزب ایران نوین‌با اشتیاق و ایمان کامل‌به‌ثمرات درخشان تعمیم فرهنك درروستا ها ، کوشش همه جانبه خود رابرای خرید مدارس یادبود همچنان ادامه میدهند و در همین جلسه ، عده‌ای از هم ـ مسلکان عزیز ، تامین هزینه مدارس یادبود دیگری را با خرید اوراق مدارس یادبود ، تعهد کرده‌اند که اسامی‌آنان بعدا منتشر خواهد شد .

همچنین چندتن‌ازهم‌مسلکان عزیز که توانائی مالی پرداخت هزینه یك مدرسه را نداشتند باتامین قسمتی از هزینهٔ یك مدرسه دلبستگی خودرا به این رستاخیز اثبات کرده‌اند . از جمله یك هم مسلك مبلغ ۱۰ هزارریال آخرین موجودی‌بانك خودرا پرداخت کرده است . ویك هم مسلك کارگر۶۰۰۰ ریال حقوق ماهانه و یك هم‌ـ مسلك فرهنگی ۱۸۰۰۰ ریال حقوق تدریس خودرا برای شرکت دراین برنامه پرداخت کرده‌اند .

دکتر الموتی درپایان گفت :

ـ اعضای حزب ایران نوین در سراسر کشور ، با تمام امکانات خود ، برای تحقق‌این رستاخیز عظیم فرهنگی تلاش میکنند و باخرید اوراق‌مدارس یادبود ، ایمان قلبی خودرا به اصول انقلاب و شعائر ملی و فرهنگی ایران به‌اثبات می ـ رسانند .

اسامی هم مسلکان شرکت‌ـ کننده در برنامه ایجاد مدارس یادبود ، بعدا از طرف حزب اعلام خواهد شد .

خطوط کشتیرانی ملی آریا

باکمال خوشوقتی‌برنامه‌تخلیه وبارگیری‌حرکت کشتیهای خود را بشرح زیر به اطلاع مشتریان گرامی میرساند :

۱ـ تخلیه کالاهای وارداتی از بنادر اروپا

کشتی آریاناز سفر ٦۸	تاریخ ورود به	خرمشهر ۹مه آبادان ۲۲ مه بندر شاهپور ۲۸ مه
کشتی ایندین تریبون سفر ٦۹	تاریخ ورود به	بوشهر ۵ ژوئن خرمشهر ۷ ژوئن بندر شاهپور ۱۵ ژوئن

۲ـ بارگیری کالاهای صادراتی به‌بنادراروپا

کشتی آریاگام سفر ٦٦	از خرمشهر در تاریخ	۱۲ـ۱۵ مه برای بنادر آنتورپ رتردام برمن هامبورك

۳ـ بارگیری از بنادراروپا به بنادرایران

کشتی الکساندر روس سفر ۷۰ (اکسپرس سرویس)	از بنادر	رتردام ۷ـ۱۰مه برمن ۱۲ـ۱۳ مه هامبورك ۱٤ـ۱۷ مه
کشتی آریاتاج سفر ۷۱ (اکسپرس سرویس)	از بنادر	آنتورپ ۲۸ـ۲۹ مه رتردام ۳۰ مه ۲ ژوئن برمن ۵ـ۸ ژوئن
کشتی آریاگام سفر ۷۲	از بنادر	هامبورك ۹ـ۱۱ ژوئن لندن ۱۳ـ۱۵ ژوئن آنتورپ ۱٦ـ ۱۹ ژوئن رتردام ۲۲ ژوئن برمن ۲٤ ژوئن هامبورك ۲۸ ژوئن لندن ۲۹ ژوئن ۱ ژوئیه

برای اطلاعات بیشتر آدرسهای زیر در اختیار مشتریان عزیز میباشد .

اداره مرکزی خرمشهر
خطوط کشتیرانی ملی آریا
خرمشهر ـ خیابان پهلوی شماره ۲
تلفن ٤ر٤۷٤۱ تلکس ٤۰۱۱

دفتر تهران
خطوط کشتیرانی ملی آریا
تهران ـ خیابان حافظ ساختمان بانك کار
تلفن ٦٦۵۹٤۲ و ٦٦۵۲۲۰
تلکس ۲۷۹٤

ILFORD

ایلفورد

با ۵۰ سال سابقه درایران

محصولات عکاسی ایلفورد انگلستان

فیلم تخت ـ رُل فیلم ـ کاغذعکاسی ـ فیلم رادیولوژی

نماینده انحصاری

شرکت سهامی نوراد

خیابان شاهرضا ـ جنب کالج ـ شماره ۱۵٦ تلفن ٤۰۱۹۰-٦٦٦۲۲۱

در جلسه دیروز یك دادگاه جنائی تهران

قاتل

جزئیات قتل وزندگی زنی را که قربانی رقصیدن در کافه شد فاش کرد

در جلسه دیروز شعبه ۳ دادگاه جنائی تهران کمال‌دارا مرد ۲۱ ساله‌ای که در مرداد ماسال‌گذشته‌دریک دندانسازی واقع در خیابان ناصر خسرو خواهر خود افسانه را کشت اظهارداشت : با اینکه ازرقاصه شدن خواهرم ناراحت بودم و می کوشیدم به هر قیمت که‌شده است او را به زندگی عادی بازگردانم‌تاآخرین‌لحظه درصدد قتلش نبودم .

وی‌گفت که،علی بزلودوستش او را تشویق به کشتن افسانه می کرد و در جریان قتل همدست وی بود .

رقاصه شد

در جلسه دیروز ،که‌نخستین جلسه دادرسی بود ، پس از قرائت کیفرخواست دادستان تهران که در آن برای کمال‌و

افسانه

علی تقاضای مجازات اعدام‌شده است سئوالات رئیس دادگاه از کمال شروع شد :

رئیس : شما متهم به قتل افسانه خواهر خود هستی آیا این اتهام را قبول داری ؟

کمال : قبول دارم

رئیس : کیفیت آن چه بوده است ؟

کمال : خواهرم فاطمه (افسانه) دوسال پیش از شوهرش طلاق گرفت و اندکی بعدما اطلاع‌پیدا کردیم که او در کافه‌ای رقاصه شده است .

فامیل ما مخالف رقاصه شدن فاطمه بودند ، آنهامدام مراسرزنش‌می کردند و می ـ گفتند که چطور حاضر شده‌ام تن به این ننگ بدهم و دم برنیاورم . من نقاش اتومبیل بودم و درآمد نسبتا خوبی داشتم چندین بار به خواهرم پیشنهاد کردم که دست از رقصیدن در کافه بردارد و نزد من آید و مخارج او را هر طور که بخواهد تامین می کنم ، ولی او گفت که به‌رقصیدن در کافه وولخرجی عادت کرده و نمی تواند با ۲۰ـ ۳۰ تومان درآمدروزانه من بسازد و خانه نشین‌شود.

جروبحث مادر این زمینه ادامه داشت که به تدریج دوستان وهمکارانم نیز به بستگان من پیوستندو دائم مراسرزنش می‌ـ کردند که چرا اجازه می دهم خواهرم در کافه برقصد .

یکی از دوستانم (همین علی بزلو) به من گفت که اگر خواهرت گوش به حرفت نکرد و به راه راست هدایت نشد او را بکش و خودت را از این اندوه دائمی نجات بده !

دوست پیدا کرد

بعدا اطلاع پیدا کردم که خواهرم با پسر یک دندانساز بنام سیاوش دوست شده و با هم رفت و آمد و معاشرت‌دارند.

معاشرت این دو ، علنی‌بود، به طوریکه خودم دوبار ناظرآن بودم‌وهر بار خواهرم رانصیحت به‌دست برداشتن‌ازاین‌کارکردم

برای حفظ آبروی خانواده خود یکبار نزد سیاوش رفتم‌واز او خواستم که اگر خواهرم را دوست می‌دارد باا‌و ازدواج‌کند وگرنه از اطراف وی دور شود. سیاوش‌زیربارازدواج نرفت‌وقول هم نداد که‌ازرفت وآمدباخواهرم دست بردارد .

شب قبل از حادثه آن دو را باهم دیدم و خونم به‌جوش آمد علی بزلو مرا تشویق به قتل خواهرم کرد من و علی روز بعد به‌کافه‌ای که افسانه در آن می رقصید رفتیم و سراغ‌اوراگرفتیم تا برای آخرین‌بار به وی اخطار کنیم. افسانه در کافه نبود بمن گفتند که با سیاوش بیرون رفته است .

به‌اتفاق علی به‌دندانسازی‌پدر سیاوش رفتیم در آنجا باافسانه روبروشدیم‌بااینکه علی‌مراتشویق به‌کشتنش می‌کرد باز در صدد نصیحت برآمدم .

به افسانه گفتم دست‌ازرقصیدن

افسانه به من گفت که به رقصیدن‌در کافه‌وولخرجی عادت کرده‌و نمی‌تواند بزندگی عادی باز گردد

قاتل افسانه و همدستش هرکدام به ۱۲ سال حبس محکوم شدند

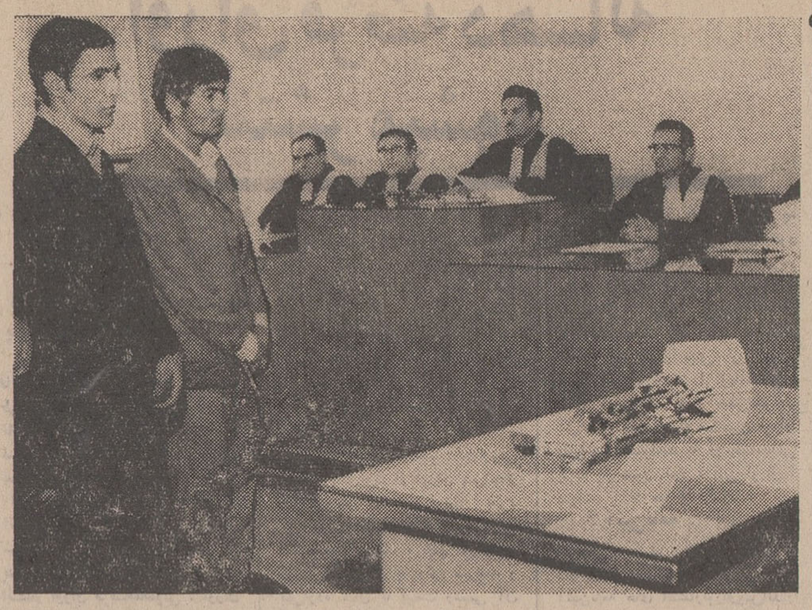

کمال و علی در جلسه دیروز دادگاه

در عکس، آخرین‌نفراز سمت چپ کمال برادر افسانه‌است

در کافه بردارد، نزد من آید و مخارجش رامی‌دهم، ولی‌افسانه قبول نکرد علی که چنین دید گفت :

زود کار را تمام کن، با چاقو او را بکش، ولی دلم نیامد که‌به قلب خواهرم چاقو فرو کنم .

در این موقع سیم پنکه را برداشتم و آنرا به‌گردن افسانه انداختم یکسر آنرا من و سر دیگرش را علی گرفت و آنقدر کشیدیم تا افسانه خفه شد .

این را هم بگویم که پس از انداختن سیم به‌گردن افسانه، علی خواست پایش راروی سینه خواهرم بگذارد که مانع شدم و گفتم تونامحرم هستی حق‌نداری پایت‌راروی سینه افسانه‌بگذاری.

پس از مردن افسانه،به‌اتفاق علی نزد برادر بزرگم که در حوالی الهیه بود رفتیم به‌اوگفتم که افسانه را کشتم ولکه ننگی‌را که برداماں خانواده ما افتاده‌بود پاک کردم .

سپس از برادرم خواستم که آدرس مرا به پلیس بدهد تا دستگیرم کنند .

جواب رد

پس از پایان اظهارات کمال رئیس دادگاه‌پرسید که آیابقصد کشتن افسانه به دندانسازی‌رفته بودی ؟

کمال جواب داد :

با اینکه هنگام بالا رفتن از پلکان دندانسازی علی چاقوی خود را به‌من داد و گفت او را بکشم، معذلک تا آخرین لحظه قصد کشتن خواهرم را نداشتم.

پس از ورود به اطاق، به‌افسانه گفتم :

خواهر، آیاحاضری شرافتمندانه زندگی کنی‌یانه؟ در کرج‌خانه‌ای گرفته‌ام بیا آنجا یک لقمه نان حلال بخور و اینقدر آبروی ما را نبر، که قبول نکرد. گفتم : دوستان وهمکارانم مرا سرزنش می‌کنند،نمی‌توانم‌سرم‌را درانظار بالا بگیرم، بیا و به حرفم گوش کن که‌باز جواب رد دادو گفت که به سیاوش هم علاقه دارد و نمی تواند از او دست بردارد .

کمال در برابر یك سئوال رئیس دادگاه گفت: علی‌چندبار مرا تشویق به کشتن خواهرم کرده بود و برای این کار حتی چاقو خریده بود .

کمال گفت : در لحظه قتل منظره رقصیدن خواهرم درکافه جلوی مست ها ، و معاشرت اوبا سیاوش‌جلوی چشم‌پدیدار شد و هرگونه اراده‌ای را از من سلب کرد .

اظهارات علی

پس از سخنان کمال ،علی پشت متهمان قرار گرفت .

رئیس دادگاه ازعلی پرسید؟ شما متهم به‌شرکت‌درقتل فاطمه (افسانه) هستی این اتهام را قبول داری ؟

علی : قبول دارم روز حادثه به اتفاق کمال به دندان سازی پدر سیاوش رفتیم و با کمك یکدیگر فاطمه را خفه کردیم !

رئیس : طبق اظهارات‌کمال و محتویات پرونده شما مرتبا کمال را به قتل فاطمه (افسانه) تشویق میکردی آیااین موضوع صحیح است ؟

علی :نه ،من محرك کمال در قتل افسانه‌نبودم ،اوخودش تصمیم داشت فاطمه را بکشد .

دفاع

پس از اظهارات‌کمال وعلی، وکلای مدافع آنها از موکلین خود دفاع کردند .وکیل مدافع کمال ضمن دفاع خود ، از دادگاه خواست که با رعایت انگیزه قتل ، وجوانب مختلف حکم عادلانه‌ای درباره اوصادر کند .

وی گفت که اعمال افسانه باعث کشته شدنش گردید .

این جلسه که‌به ریاست‌آقای دکتر فتح‌الله‌وزیری تشکیل‌شده بود آخر وقت دیروز بعنوان تنفس‌تعطیل شد وادامه محاکمه به امروز موکول گردید .

قضات شعبه ۳ دادگاه جنائی تهران ظهرامروز پس ازاستماع آخرین دفاع کمال و علی هرکدام از آنها را به ۱۲ سال حبس با اعمال شاقه محکوم کردند .

مرد ۲ زنه قتل همسر دومش را انکار کرد

محاکمه یک مرد ٦٦ ساله باتهام قتل همسرش در شعبه دوم دادگاه جنائی تهران آغاز شد . وی سلطانعلی بهرامی نام داردومتهم‌است‌که‌در اردیبهشت ماه‌پارسال بانو امینه همسر ۵۰ ساله‌اش‌را درزنجان خفه کرده است .

سلطانعلی

درابتدای دادرسی کیفرخواست دادسرای زنجان به این شرح خوانده شد :

سلطانعلی بهرامی در بیست و ششم اردیبهشت ماه ۱۳۴۹ بدنبال مشاجره‌ای‌که‌با بانوامینه همسرش بعمل آورد ،او را با دستمال‌خفه کرد سلطانعلی به جزامینه همسر دیگری هم دارد و پس از قتل امینه خانه همسر دیگرش رفت و همانجا دستگیر شد

پس از قرائت کیفر خواست رئیس دادگاه به متهم گفت :

تو متهم به قتل همسرت بانو امینه هستی آیااین اتهام‌را قبول داری ؟

متهم: من همسرم را نکشته‌ام بمن تهمت زده‌اند.

رئیس :طبق محتویات‌پرونده تو با بانو امینه اختلاف داشتی آیا این موضوع را قبول داری؟

متهم : من‌هیچگونه اختلافی باامینه نداشتم ، البته هر زن و شوهری‌باهم‌اختلاف‌پیدا میکنند، اگر هم بین من و امینه اختلافی وجود داشت آنقدر بزرگ نبود که تصمیم به‌قتل او بگیرم .

رئیس : روزحادثه کجابودی و آخرین بار امینه را چه‌وقت دیدی؟

متهم : نیمساعت قبل‌از اینکه جسد امینه را در خانه‌اش پیدا کنند او نزد من در خانه‌همسر اولم بود و ما در آنجا باهم خیلی خوب‌و صمیمی‌رفتارکردیم او از من خداحافظی کرد و به خانه‌اش رفت نیمساعت بعدبمن اطلاع دادند که امینه را خفه کرده‌اند .

آقای‌دکترشیخ‌نیا رئیس‌دادگاه پس از شنیدن اظهارات متهم ختم جلسه را اعلام کرد و بقیه محاکمه به امروز موکول شد.

طبیبی که بیمار بیمارستان‌دولتی را به مطب خود برده بود توبیخ شد

دادگاه بدوی نظام‌پزشکی یك طبیب را به اتهام جلب بیمار از بیمارستان دولتی‌به مطب خصوصی خود محاکمه و کتبا توبیخ کرد.

برای مجازات این طبیب دادگاه کیفیات مخففه را رعایت کرده است .

مرك یك زن و شوهر ایرانی در بلژیك

بروکسل ـ خبرگزاری فرانسه‌ـ پلیس بلژیک امروز یک ایرانی ٤٣ ساله بنام «کانانیان‌لوون» و همسر۳۷ساله‌اش «ایرن‌دباست» را در آپارتمان خودشان در حومه بروکسل مرده یافت .

مرگ این‌دو نفر ظاهرا براثر ایجاد آتش سوزی از ته‌سیگار بوده، ولی پلیس معتقد است که زن و شوهر ایرانی قبلا مقدار زیادداروی مسکن خورده‌بودند وهمین‌امرموجب مرگ آنها شده است .

قبلا نیز کانانیان و همسرش باخوردن داروی‌خواب‌آور اقدام به خودکشی کرده بودند ولی از مرگ نجات یافته بودند.

گاراژدار کشته شد

عصر دیروز سرایدار یک گاراژ واقع در خیابان شیر و خورشید براثر عقب رفتن یک کامیون‌زیر چرخهای آن قرار گرفت و کشته شد .

این شخص خلیل کامیار شربیانی نام‌داشت و ٤٠ ساله بود .

اوهنگامیکه‌درگوشه گاراژ ایستاده بودزیر چرخ کامیون ۳۳۸۳۲ ـ مشهد رفت وکشته شد .

راننده کامیون که متوجه خلیل نشده بود قصد داشت همچنان با دنده عقب ازگاراژ خارج شود که دیگران مانع شدند.

ایست

آیا بفکر تامین آتیه هستید ؟
آینده را روشن وامیدوار میبینید ؟
به آتیه خانواده و کودکان خود فکر کرده‌اید

میخواهید

دردوران پیری زندگی‌آسوده‌ومرفهی داشته‌باشید؟
دست‌تمنی‌و استعانت بسوی دیگران درازنکنید ؟
نورچشمان شما ازتحصیلات کافی و شایسته بهره بجیرند ؟
رفاه خانواده شماازهرجهت تامین و گرفتارمشکلات‌مالی نشوند ؟

پس

نزد شرکت سهامی بیمه امید بیمه عمر شوید .
برك بیمه عمر ضامن سعادت ورفاه آتیه‌خانواده شما خواهد بود .

بیمه‌امید

نور اطمینان خاطر به شما می بخشد
تهران خیابان شاهرضا ـ روبروی فرصت
پلاك ٤٦١ قسمت بیمه عمر

محبوب همه
آغاسی
امشب و همه شب‌در
تآترپارس
شروع ٥ و٨ بعدازظهر
تلفن ۳۱۸۸۱۱

تنها سفید پوستان امریکا درتب این امید بزرك میسوختند که عنوان قهرمانی‌این مشت‌زن سیاه‌و معشوقه سفیدپوستش را از دست او بگیرند اما اویك تنه‌در مقابل همه قد علم کردو نمونه تازه‌ای از شجاعت و جسارت بدست داد . . .

از امروز در سینماهای

کاپری تاج پولیدور و سیلورسیتی (فلهك)

فوکس قرن بیستم
تقدیم میکند
جیمزارل جونز
جین الکساندر
در فیلم پاناویژن ورنگی
The Great White Hope
امید بزرگ سفید
بکارگردانی مارتین ریت
یکی ازده فیلم بزرك سال که درسراسر دنیا اعجاب همگان را بر انگیخته است

ازفرداصبح درسینما
ماژستیك
آنتونی کوئین ـ روسانااسکیافینو
درفیلم
بیگانه‌عصیانگر
رنگی ـ ایستمن کالر ـ کارگردان‌ترنس‌یانك

ازفردا صبح در سینما پلازا
شاهکاربی‌بینظیر کمپانی فوکس قرن بیستم برنده ۷جایزه‌اسکار

برنده جایزه اسکار بعنوان بهترین فیلم سال وبرنده جایزه اسکار بعنوان بهترین هنرپیشه سال
شروع سئانسها ۱۱ـ ۳۰ر۲ـ ٦ـ ۳۰ر۹

چهاردیواری اختیاری
یك خبر داغ وهیجان انگیز
۷ ..این دیگر بیسابقه است
فقط بانك رهنی ایران
یك درصد بیشتر
ازکلیه بانکها به پس انداز شما
بهره میدهد
صندوق پس انداز مسکن
حساب پس انداز خشت اول
بانك رهنی ایران
برای تمام عمر
به شما و افراد خانواده شما
ماهانه ۷ هزار تومان
جایزه میدهد

باپس انداز در بانك بازرگانی ایران بحکم قرعه‌یکسال هر روز پانصد تومان جایزه بگیرید ...
فقط تا آخر اردیبهشت فرصت دارید

مجالس ترحیم

بانهایت تاسف و تاثر درگذشت ناگهانی مرحوم آقای **میرزاعبدالله فراهانچی** ، برادر بزرك كريم و رحيم و محمدحسين فراهانچی را باطلاع فاميل ،دوستان و آشنايان آن فقيد سعيد ميرساند . مجلس ختم مردانه آنمرحوم روز پنجشنبه ۲۳ر۲ر۵۰ از ساعت ۹ تا ۱۱ صبح درمسجد حاج‌شيخ عبدالحسين (آذربايجانيها) واقع درپاچنار اول بازار ومجلس ترحيم زنانه همانروز از ساعت ۳ تا ٦ بعداز ظهر در منزل شخصی واقع در خيابان فرهنك كوچه توكل كاشی ۱۹ منعقد خواهد بود .

الاحقرحاج شيخ‌حسن‌اعرابی. خانواده های : فراهانچی. تبريزی : غفارنصيری . كاظميان . مهندس اژدری . مهندس درباری . تفسيری . پركار . صادق نوبری . مرصوص . عالی‌نسب . ناجی . زهتاب . حكيم . قاشقائی . محمدپور . سقط‌چيان . كاغذيان . نوبری . رفيع‌محمدی اردبيلی . مهاجری . ياسمی . محمودی . حقانی‌آذر . مهندس‌مولوی. قادری . مجتهدزاده . اسفهلانی . فكرصنعتی . اسلامی . قاسمی اهری . ساسان . شايان‌فرد . ساسانيان . واعظ عدنانی . فرهود . برنجيان . ابريشمچی . ايرانزاد . بنكدارزاده .

آ ـ ۴۵۷۹

بعموم افراد خانواده های عزادار بويژه بازماندگان آن مرحوم مصيبت وارده را تسليت ميدهيم .

خانواده های پهلوان ـ مهبد ـ بهلداد ـ شريف امامی ـ بوذرجمهری ـ اميرسليمانی سمراد ـ عباسی ـ مختاريان ـ گودرزی ـ قبادی ـ سيمبر ـ جواهری ـ دولتشاهی وحدانی ـ بهنام ـ مفيدی ـ شاهرخی ـ فريدی ـ وفی ـ بهزادی ـ فرسيو ـ منصوريان ـ طباطبائی ـ شيرين سخن ـ كوشك‌آبادی عليزاده ـ رفعتی ـ سيدی ـ صالحی ـ حيدری ـ يوسفی ـ جمشيدی‌پاينده ـ فتحی ـ محمدی ـ حسين نيا ـ داداش‌نژاد ـ نوروزی .

بانهايت تاسف و تاثر درگذشت شادروان **اسفنديارپهلوان** بزرك خاندان راباستحصار بستگان‌ودوستان ارجمند ميرساند مجلس ختم مردانه آن روان‌شاد در روز شنبه بيست و پنجم ارديبهشت ماه از ساعت ۱۷ الی ۱۹ در مسجد مجد برگزار خواهد شد .

آ ـ ۴۶۸۳ ۱ـ۲

به كليه بازماندگان بويژه تيمسار سرتيپ همت‌الله‌پهلوان و تيمسار سرلشكر محمد حسن پهلوان ـ مصيبت وارده را تسليت ميگوئيم .

باكمال تاسف درگذشت‌ناگهانی آقای **جعفر زرين‌خامه** صاحب‌منصب بازنشسته وزارت دارائی را باطلاع ميرساند مجلس يادبود آن مرحوم روز پنجشنبه ۲۳ر۲ر۱۳۵۰ از ساعت ۲ونيم تا ٤ونيم بعد از ظهر در خانقاه صفی‌عليشاه برپا خواهد بود .

وزارت دارائی

آ ـ ۴۴۳۵

هيئت مديره سنديكای دندانپزشكان باكمال تاسف وتاثر درگذشت مرحوم **جعفر زرين خامه** همسرهمشيره جناب‌آقايان دكتر جعفر زند وكيلی و دكتر لطفعلی زند وكيلی عضو هيئت مديره سنديكا را باطلاع همكاران عزيز ميرساند مجلس‌ترحيم مردانه و زنانه از ساعت ۲ و نيم الی ٤ و نيم بعد ازظهر روز پنجشنبه ۲۳ر۲ر۵۰ در خانقاه صفی عليشاه برقرار ميباشد .

رئيس هيئت مديره سنديكای دندانپزشكان ـ دكتر قدسی

آ ـ ۴۶۳۷

شيرمردان باشگاه لاينز بين‌المللی آريا

باكمال‌تاسف درگذشت شادروان‌شيرمرد **جعفر زرين‌خامه** را باطلاع ميرساند .

مجلس ترحيم آن مرحوم ساعت دو و نيم تا چهار و نيم بعد از ظهر روز پنجشنبه ۲۳ر۲ر۵۰ در **خانقاه صفی عليشاه** برپا خواهد بود .

رئيس باشگاه لاينز بين‌المللی آريا ـ محمدحسن احمدی

آ ـ ۴۶۳۵

درگذشت ناگهانی شادروان **جعفر زرين‌خامه** ، عضو عاليرتبه وزارت دارائی‌را بخانواده‌های محترم : زرين خامه . زند وكيلی . فروزين و كلهر بخصوص جناب‌آقای اصغر كلهر عضو محترم هيئت مديره اتحاديه تسليت گفته بقای عمر بازماندگان آنمرحوم را از خداوند متعال مسئلت داريم .

مجلس ترحيم آنمرحوم روز پنجشنبه ۲۳ ارديبهشت از ساعت ۲ و نيم تا ٤ و نيم بعد ازظهر درخانقاه صفی‌عليشاه منعقد ميباشد .

اتحاديه فروشندگان مصنوعات نفت ، گاز و الكتريك

آ ـ ۴۶۳۱

باكمال تاسف درگذشت شادروان **جعفر زرين‌خامه** اخوی گرام آقای احمد زرين‌خامه همكار محترم را ازطرف كاركنان شركت خوراك دام پارس باطلاع ميرساند . مجلس ترحيم روز پنجشنبه از ساعت ۲ر۳۰ تا ٤ر۳۰ بعداز ظهر در خانقاه صفی‌عليشاه برگزار ميگردد .

دكتر رحيميان

آ ـ ۹۱۵٦

درگذشت ناگهانی وجانسوز **زرين‌خامه** ياران دبيرستانی او رادرغم و ماتم همیشگی فرو برد ضمن عرض تسليت ببازماندگان آن رادمرد فقيد از دوستان و همكاران تقاضا ميشود برای‌شادی روح‌آن‌مرحوم در مجلس ترحيمی كه روز پنجشنبه ۲۳ر۲ر۱۳۵۰ از ساعت ۲و نيم تا ٤ونيم در خانقاه صفی‌عليشاه تشكيل ميگردد حضور بهمرسانند .

دكتر حسين تدين ـ احمد عراقی ـ احمد ربيعی ـ محمدعلی زجاجی ـ عبدالاميرآل‌طعمه ـ احمد تبريزيان ـ شمس‌الدين ـ حاج سيدجوادی ـ عبداله مجلسی ـ هادی نوری موسوی ـ مهدی عبداللهيان ـ حسين پهلوانی ـ مرتضی صالح ـ خانلر محمودی ـ كاوسی ـ علومی ـ ترابيان ـ شادلو ـ باقر خوانساری .

آ ٤٤ ١

دوستان ، همكاران وزارت دارائی

دريغاكه **جعفر زرين‌خامه** ، عضو شريف وزارت دارائی ناگهانی درگذشت و دوستانش را بعزای خود نشاند . روانش شادباد . مراسم يادبودش از ساعت ۲ ونيم تا ٤ ونيم بعداز ظهر پنجشنبه ۲۳ر۲ر۵۰ درخانقاه صفی‌عليشاه برپا خواهد بود .

محمود فيضی . محمد صادق‌كاوه . منوچهر كريمی . صدرالاشرافی . يموتی . آل‌طعمه . ناصرصولتی. حسن.موثقی

مجلس ترحيم برادر ارجمند و گرامی **جناب جعفر زرين خامه** را باطلاع كليه برادران طريق ميرسانيم .

پنجشنبه ۲۳ر۲ر۵۰ از ساعت ۲ر۳۰ الی ٤ر۳۰ خانقاه صفی عليشاه

مكتب طريقه اويسی

«هـــو»

باكمال تاسف و تاثر درگذشت مرحوم **جعفر زرين‌خامه** فرزند مرحوم علی‌اكبر زرين‌خامه (رفيع‌السلطان) كارمند عالی رتبه وزارت دارائی را باطلاع خويشاوندان و دوستان آنمرحوم ميرساند . مجلس ترحيم مردانه و زنانه كه مصادف با شب هفتم نيز ميباشد از ساعت دوونيم الی چهارو نيم بعد ازظهر روز پنجشنبه ۲۳ ارديبهشت درخانقاه صفی‌عليشاه برقرار می باشد .

بهروز زرين‌خامه . بهنام زرين‌خامه . باقرزند وكيلی . حسين زرين‌خامه . مهدی زرين‌خامه . احمد زرين‌خامه . سرهنك هادی زرين‌خامه . سرگردمحمود زرين‌خامه . حسن زرين‌خامه . محمدرضا زرين‌خامه . سرهنك علی فروزين . سرتيپ دكترسيف‌الله فروزين . عيسی خليلی‌نير . دكتر جعفر زندوكيلی. دكترلطفعلی‌زندوكيلی. محسن‌زندوكيلی. دكتراكبرزند وكيلی.سرهنك‌اصغرزندوكيلی.سرگردابوالحسن‌حرم‌پناهی.عبداله زندوكيلی ، غلامعلی زندوكيلی . دكتر شفيع‌شكرائی . ناصر زرين‌خامه . سلجوقی . پرتوی . عاشقی . بختياری . محمد روحانی . اعتمادزاده . و خانواده‌های‌اميرمنصوری . حاج‌ميرزا شكرالله وزير . فيروزان . اشراقی . وزير ی. دانشمند . شكراللهی. امامی.وكيلی.سرهنك‌اشعری . محمودميرفندرسكی. بهرامی . اخوان عبدالله‌زاده . كاظم‌زاده . پدر . سرتيپ‌تقی صوراسرافيل . مسعود دهلوی . ناصر ناصری . دكتررضوان. اصغر كلهر . حسن‌زندوكيلی . عباس فاطمی . حسين‌مدنی. كائينی . سرهنك نادراصيلی . مهندس‌پرويزكسمائی . احمدی . ابراهيم موسی‌نژاد . سرهنك جوادی . سرهنك هوشنك‌نژند . گران‌دانش . نوری . علوی . سرهنك‌هاشم‌فرهی . نژادامياريان. طارمی . ميرمبينی . جهانگير آرشيد . رحمت‌الله ناصری مهندس رخشانی .

آ ـ ۴۴۳۵

بانهايت تاسف درگذشت نابهنگام و تاثرانگيز همكار فعال **آقای فرامرز اژدری** خلبان ارزنده‌ولايق وزارت‌كشاورزی را كه براثر سانحه هوائی درحين انجام وظيفه ماموريت دفع‌آفات رخ‌داده باطلاع ميرساند . مجلس ترحيم آن شادروان از ساعت ۲ونيم تا ٤ ونيم عصر روز پنجشنبه ۲۳ ارديبهشت ماه درمسجد مجد منعقد ميباشد .

وزير كشاورزی ـ ايرج‌وحيدی

بانهايت تاسف درگذشت شادروان **فرامرز اژدری** فرزند آقای‌رضااژدری مديركانون‌اصلاح وتربيت‌وزارت‌دادگستری را باطلاع ميرساند .مجلس ختم آن مرحوم روز پنجشنبه ۲۳ ارديبهشت ماه از ساعت ۲ر۳۰ الی ٤ر۳۰ بعداز ظهر در مسجد مجد برگزار ميشود

وزيردادگستری ـ منوچهر پرتو

مهندسين . خلبانان . كاركنان سازمان حفظ نباتات وزارت كشاورزی شهادت نابهنگام و تاثرانگيز همكار خود شادروان **هرمز اژدری** راباطلاع‌ميرسانند . مجلس ختم آن مرحوم روز پنجشنبه ۲۳ ارديبهشت ماه از ساعت ۲ر۳۰ الی ٤ر۳۰ بعداز ظهر درمسجد مجد منعقد خواهد شد .

رئيس سازمان حفظ نباتات
حسين امين‌مدنی

بانهايت تاسف و تاثر شهادت جانگداز آقای **فرامرز اژدری** خلبان وزارت كشاورزی فرزند دلبند آقای رضااژدری مدير محترم كانون اصلاح و تربيت وزارت دادگستری را به اطلاع ميرساند . مجلس ختم آن شادروان روز پنجشنبه ۲۳ ارديبهشت ماه از ساعت ۲ونيم تا ٤ونيم بعداز ظهر در مسجد مجد برگزار خواهد شد .

كانون اصلاح و تربيت

كارمندان و كاركنان شركت سهامی آبگينه با نهايت تاثر و تاسف شهادت جانگداز آقای **فرامرز اژدری** خلبان وزارت كشاورزی برادر خانم آقای هوشنك درگاهی وبرادر گرامی آقای فريبرز اژدری همكاران و دوستان ارجمند خود را باطلاع ميرساند .

مجلس ختم زنانه و مردانه آن شادروان از ساعت۲ونيم الی ٤ونيم بعداز ظهر روز پنجشنبه ۲۳ ارديبهشت ماه در مسجد مجد منعقد خواهد شد .

شركت سهامی آبگينه

خانواده های : اژدری . اشتری . صادقيان . درگاهی. شكيبی . بديع‌الزمانی. مقدم . بنی‌احمد . سلجوقی . حيدری . مجلسی.سماواتی. سهراب‌منش . شاهرختاش . تجدد.مولوی.

بايكدنيا تاثروتاسف فوت جانگداز جوان ناكام شادروان **فرامرز اژدری** خلبان وزارت كشاورزی كه هنگام انجام وظيفه براثر سانحه هوائی درگذشته باطلاع كليه اقوام و دوستان ميرسانند . مجلس ختم زنانه و مردانه آن عزيز از دست رفته از ساعت ۲ ونيم تا ٤ و نيم بعداز ظهر روز پنجشنبه ۲۳ ارديبهشت ما درمسجد مجد برگزار خواهد شد .

آ ـ ۴۵۹۷

حادثه تاثر انگيز را بعموم افراد خانواده های عزادار بويژه بازماندگان آنمرحوم تسليت ميدهيم .

بااندوه فراوان درگذشت شادروان **بانو رقيه منصوربيگی** متعلقه مرحوم سيدعلی منصور بيگی را باطلاع خويشاوندان و دوستان ميرساند . مجلس ترحيم زنانه و مردانه آن مرحومه از ساعت ۳ الی ۵ بعدازظهر روز پنجشنبه ۲۳ ارديبهشت درمنزل صبيه آن مرحومه واقع درخيابان روزولت روبروی پمپ بنزين كوچه دلفان شماره ۲۰ طبقه دوم منعقد ميگردد .

خانواده های : منصوربيگی . دانشور . خالقی . هدايتی .مويدی. پورموید .

آ ـ ٤٦١

بعموم مازماندگان آنمرحومه مصيبت وارده را تسليت‌ميدهيم

بمناسبت درگذشت **بانوطوبی صدر** مادرآقای دكترمهدی‌صدر پزشک معتمداداره كل تعاون و رفاه معلم مجلس ختمی از ساعت٤ تا ٦بعداز ظهر روز پنجشنبه ۲۳ر۲ر۵۰ در مسجد ارک واقع در ميدان ارک منعقد خواهد بود .

وزارت آموزش و پرورش

باكمال تاسف فوت مرحومه **طوبی صدر** مادر گرامی آقای دكترمهدی صدرپزشک معتمد وزارت‌آموزش وپرورش راباطلاع‌عموم همكاران ميرساند . مجلس ختم‌از ساعت ٤تا٦ روز پنجشنبه ۲۳ر۲ر۵۰ در مسجد ارک واقع در ميدان ارک منعقد خواهد بود.

اداره كل‌تعاون و رفاه معلم

باكمال تاسف فوت مرحومه **طوبی صدر** مادر گرامی همكار ارجمند آقای دكتر مهدی‌صدر را باطلاع عموم ميرساند. مجلس ختم آن مرحوم از ساعت ٤تا٦ بعداز ظهر روز پنجشنبه ۲۳ر۲ر۵۰ در مسجد ارک منعقد خواهد بود .

پزشكان و كاركنان اداره كل تعاون و رفاه معلم

بمناسبت درگذشت **بانو طوبی صدر** مادر گرامی آقای‌دكتر صدر پزشک معتمد اداره كل تعاون و رفاه معلم مجلس ختمی از ساعت ٤ تا٦ بعداز ظهر روز پنجشنبه ۲۳ر۲ر۵۰ در مسجد ارک منعقد خواهد بود .

رئيس اداره آموزش و پرورش ناحيه ۱٦ علی اورنگ

بمناسبت درگذشت **بانو طوبی صدر** مادر گرامی آقای دكتر مهدی صدر پزشک معتمد اداره كل تعاون و رفاه معلم مجلس ختمی از ساعت ٤تا٦ بعداز ظهر روز پنجشنبه ۲۳ر۲ر۵۰ در مسجد ارک منعقد خواهد بود .

رئيس اداره آموزش و پرورش ناحيه ۹مهين‌مهرپويان

بانهايت تاسف درگذشت **بانو طوبی صدر** همسر مرحوم سيد مظفر صدر سمنانی را باطلاع همشهريان گرامی ميرساند مجلس ختم مردانه آن مرحومه روز پنجشنبه ۲۳ ارديبهشت از ساعت ٤تا٦ بعداز ظهر در مسجد ارک منعقد خواهد بود .

جمعيت سمنانيان مقيم مركز

كارمندان و كاركنان شركت ساختمانی اژيو باكمال تاسف فقدان **بانو طوبی صدر** مادر گرامی آقای مهندس هادی صدر مدير عامل شركت را باستحضار دوستان و آشنايان ميرسانند مجلس ختم مردانه روز ۲۳ر۲ر۵۰ در مسجد ارک از ساعت ٤الی ٦ برگزار ميگردد .

شركت ساختمانی اژيو

خانواده های صدر ،تفضلی، اقوامی ، توكلی ، عامری ، رهبری، زندی‌حقيقی، كريم‌قوانلو، كوچك پور ،شريعت پناهی ، شريفی ، توسلی ، فاميلی ، حسينی ، معتمدی ، طاهری، مشيری، حسنی ، آزاد ، عزالدين ،خطيبی .

باكمال‌تاسف درگذشت **بانو طوبی صدر** را باستحضاردوستان و آشنايان مبرسانند مجلس ختم مردانه روز پنجشنبه ۲۳ر۲ر۵۰ از ساعت٤ تا٦ در مسجد ارک و مجلس ختم زنانه در همان روزاز ساعت۳ر۳۰ الی ٦ر۳۰ در منزل‌آن مرحومه اميرآباد شمالی خيابان كاشان پلاک ۲۲ خواهد بود .

مادری عزيز و فداكار را بدون فرصت حقشناسی از دست داده‌ايم . اينک با تاثر فراوان از فقدان او سوگواريم و باين مناسبت مجلس يادبود مردانه از ساعت ٤تا ٦ بعداز ظهر روز ۲۳ر۲ر۵۰ در مسجد ارک و ختم زنانه از ساعت ۳ر۳۰ تا ٦ر۳۰ همان روز در اميرآباد شمالی ـ خيابان كاشان پلاک ۲۲ برپاست . حضور دوستان و سروران گرامی اندوه و ماتم ما را تسلی بخش است .

دكتر مهدی صدر ، مهندس هادی صدر ، دكتر شريفه صدر، (كريم‌قوانلو) فريده صدر ،(كوچك‌پور) ، فرشته صدر

آ ـ ٤٦١٧

بعموم افراد خانواده‌های عزادار بويژه بازماندگان آن‌مرحومه مصيبت وارده را تسليت ميدهيم .

خانواده های : قصری ، كوه‌فكر ، كرمانشاهی ، كامجو، ابوالقاسمی ،عابدينی، دهقان ، ابطحی ،روح‌الله ،الله‌مرادی، كريميان ، فرحوشی ، همدانی ، سجادی ، افغان .

درگذشت مرحوم **حاج نصرالله قصری (معمار)** يكی‌از خدمتگزاران آستانه مقدس حضرت ابی‌عبدالله (ع) ، پدر حاج علی قصری ، مصطفی قصری را باطلاع دوستان و آشنايان ميرسانند .

مجلس ختم از ساعت ۹ تا ۱۱ صبح پنجشنبه (فردا) ۲۳ر۲ر۵۰ در مسجد قندی واقع در ميدان شاهپور خيابان مهديخان چهارراه حاج‌رضا و ختم زنانه عصر همانروز در منزل آن‌مرحوم واقع در اميريه قلمستان كوچه اديب منعقد است . اميد است علماء اعلام و جامعه اهل منبر و هيات حسينی برای شادی روح آن مرحوم شركت فرمايند .

حاج علی قصری (راهنمای حج) ، عبدالله قصری ، مصطفی قصری

آ ـ ٤٧١٩

باكمال تاسف و تاثر درگذشت مرحومه والده **بانو شاه سلطان باباخانيان** را باطلاع دوستان و آشنايان ميرساند مجلس ختم آنمرحومه روز پنجشنبه ۲۳ر۲ر۵۰ از ساعت ٤ الی ٦ بعداز ظهر در مسجد زعيم واقع در خيابان خيريه و مجلس زنانه در منزل آنمرحومه واقع در ميدان بروجردی كوچه چوبينه پلاک ۲۵ برگزار خواهد شد .

صمد و حميد باباخانيان ـ يوسف محموديان ـ علی جوادی ـ طيبی ـ حق رضائی ـ خانواده های حاج محمد باشی ـ خانواده باباخانيان ـ سنگانی ـ فروید ـ كامرانی ـ خسروی ـ فتحيان ـ شهرستانكی ـ عوض‌پور كاوه

آ ـ ۹۷٤٤

بعموم بازماندگان آن مرحومه مصيبت وارده را تسليت ميدهيم .

نمايندگان استان خوزستان در مجلس شورای ملی باكمال تاسف و تالم درگذشت ناگهانی شادروان **سيدنورالدين علوی** كه از خاندان اصيل استان خوزستان بوده‌اند باستحضار خوزستانيهای مقيم تهران ميرسانند .

مجلس ختم زنانه و مردانه فقيد سعيد از ساعت ۵ تا ۷ بعداز ظهر پنجشنبه ۲۳ ارديبهشت در خانقاه صفی‌عليشاه برگزار ميگردد .

سيد محمدعلی مرتضوی . ضياء احمدی . شكرالله بختياری‌پور . شامخوئی . دكترحكيم شوشتری . عطاءالله اخلاقی . محمدعلی كلانترهرمزی . سليمانی. دكترزعفرانلو . مهندس عطائی . محسن موقر . محسن پزشكپور . صدری كيوان . ناصر عجم.

هيئت مديره و كارمندان شركت های گروه جنرال با كمال تاسف درگذشت ناگهانی شادروان **سيدنورالدين علوی** يكی‌ازمديران شركت سهامی جنرال مكانيك را باطلاع دوستان و آشنايان ميرسانند . مجلس ختم زنانه و مردانه آن مرحوم از ساعت ۵ تا ۷ بعداز ظهر روز پنجشنبه ۲۳ ارديبهشت درخانقاه صفی‌عليشاه برگزار ميگردد .

شركت سهامی صنعتی جنرال ـ شركت مهندسی جنرال

باكمال تاسف درگذشت ناگهانی دوست‌وهمكارارجمندمان شادروان **سيدنورالدين علوی** را باطلاع دوستان و آشنايان ميرسانيم . مجلس ختم زنانه و مردانه آن مرحوم از ساعت ۵ تا ۷ بعداز ظهر روز پنجشنبه ۲۳ ارديبهشت درخانقاه صفی‌عليشاه برگزار ميشود .

مهندس عنايت‌بهبهانی .مهندس هدايت بهبهانی . مهندس ايرج بهبهانی.مهندس محمدحسين‌خليلی. مهندس‌كيخسروزارع

هيئت مديره و كارمندان شركت سهامی جنرال مكانيك بانهايت تاسف درگذشت ناگهانی شادروان **سيدنورالدين علوی** يكی‌از مديران شركت را باطلاع همكاران و آشنايان ميرساند . مجلس ختم زنانه و مردانه آن مرحوم از ساعت ۵تا۷بعدازظهر روز پنجشنبه ۲۳ ارديبهشت ماه درخانقاه صفی‌عليشاه‌برگزار می گردد .

شركت سهامی جنرال مكانيك

هيئت‌مديره وكارمندان شركت‌سهامی جيپ ايران بانهايت تاسف درگذشت ناگهانی شادروان **سيدنورالدين علوی** اخوی جناب آقای سيدمحمدعلی علوی‌مدير محترم اين شركت را باطلاع دوستان و آشنايان ميرسانند . مجلس ختم زنانه و مردانه آن مرحوم از ساعت ۵ تا ۷ بعداز ظهر روز پنجشنبه ۲۳ ارديبهشت درخانقاه صفی‌عليشاه برگزار ميگردد .

شركت سهامی‌جيپ ايران

خانواده های : علوی . رئيس . اميراصلانی . بهبهانی. سلطانی . موسوی . مجد ، حاج‌حريری . ديباج . ناجی . بوستان . بديع . جزايری . صفاری . پيشداد . ركنی پناه . انصاری .

باكمال تاسف درگذشت ناگهانی شادروان **سيدنورالدين علوی** را دراثر سانحه اتوموبيل باطلاع دوستان و آشنايان ميرسانند . مجلس ختم مردانه و زنانه آن مرحوم از ساعت ۵ تا ۷ بعداز ظهر روز پنجشنبه ۲۳ ارديبهشت ماه در خانقاه صفی‌عليشاه برگذار ميگردد .

حاج‌سيدمحمدعلی علوی شوشتری . سيدمحمدعلی علوی سيد مهدی‌علوی . سيدرضاعلوی

آ ـ ۴۳۸۱ ۱ـ۲

بانهايت تاسف درگذشت شادروان **اسماعيل گنجی** پدرآقای فريدون گنجی معاون محترم دبيرستان رازی را باستحضارمی رساند مجلس ترحيم آن مرحوم از ساعت ٤تا٦ بعداز ظهر روز پنجشنبه ۲۳ر۲ر۵۰ در مسجد حاج‌حسن واقع در خيابان شاهپور خيابان بوعلی برگزار ميشود .

رئيس هيئت مديره انجمن خانه و مدرسه دبيرستان رازی ـ دكتر احمد روستائيان

بانهايت تاسف درگذشت **ابوی آقای گنجی** مدير فنی تربيت بدنی خوزستان را باطلاع ميرساند ، مجلس ختم آن فقيد سعيد از ساعت ٤ تا ٦ بعداز ظهر روز پنجشنبه ۲۳ر۲ر۵۰ درمسجد حاج‌حسن واقع درخيابان شاهپور خيابان بوعلی منعقد خواهد شد .

سازمان تربيت بدنی ايران

خانواده های : شعرباف ابراهيمی . دكتر ترجمان . ابريشم‌فروشان . صيادی زنوزی . سعادتی . تنركيان . محمديان نمينی . ايپچيلر .مهندس شفيع‌نيا . مهندس‌تركيان . جباری . دكتر جباری . دكترسجاد رفيع . مهندس غفورزاده . محمود توكلی اقوامی . تقی‌زاده . محمدی نمينی . حاج‌سردار جوادی . آقاجانی . همايونيه . جابرزاده . زنوزی‌نيزقلم .

فوت مرحوم مغفور **حاج‌محمدشعرباف ابراهيمی** بزرگ خانواده و پدر آقايان ابراهيم شعرباف ابراهيمی و دكتر يعقوب ترجمان را باطلاع عموم دوستان و آشنايان و فاميل ميرسانند .

مجلس ختم مردانه و زنانه روز پنجشنبه ۲۳ر۲ر۵۰ از ساعت ۵ تا ۷ بعداز ظهر درمسجد مجد برگزار خواهد شد .

آ ـ ٤٢١١

هوالباقی

بدينوسيله درگذشت شادروان فقيد سعيد **حاج‌ابوالقاسم كاشانچی** را باطلاع دوستان و آشنايان ميرساند مجلس ترحيم آنمرحوم از ساعت ٤ الی ٦بعداز ظهر روز جمعه ۲٤ر۲ر۵۰ در مسجد فخرالدوله دروازه شميران و مجلس ترحيم زنانه در منزل آنمرحوم واقع در خيابان نظام‌آباد ايستگاه حسينی‌كوچه مرادی پلاک ۵۰ برگزار ميشود .

خانواده‌های كاشانچی. باقی‌زاده. درخشانزاده. رئيس‌زاده قياسی. فرخی. توسلی. عربشاهی. نظری. مينوئی .

آ ـ ٤٦٧١

بسمه‌تعالی‌شانه

خانواده‌های: ابراهيمی. ذوالفقاری . ضياء ابراهيمی. اميری.شاپوری. وزيرزاده. مالک.عبداللهی. اسفنديارى.هنری. افخمی. امير ابراهيمی. مافی. بهرام‌زاده ابراهيمی . كيوان ابراهيمی. ميرحسينی وكيلی. ملک ابراهيمی ازفندی .

فوت مرحوم **آقای موسی ابراهيمی** بزرگ خاندان‌ابراهيمی را باطلاع اقوام و دوستان و آشنايان ميرسانند .

مجلس ختم آنمرحوم در مسجد مجد از ساعت ۲ ونيم تا ٤ونيم بعداز ظهر روز شنبه ۲۵ ارديبهشت ماه ۵۰ (مردانه وزنانه) برگزار خواهد شد .

محمد اسمعيل آقازاده ابراهيمی

آ ـ ٤٦٢۵ ۱ـ۲

باكمال تاسف درگذشت ناگهانی شادروان **سيد مجتبی عمادی** رئيس دبستان پهلوی را باطلاع ميرساند مجلس ترحيم مردانه و زنانه روز شنبه ۲۵ ارديبهشت از ساعت ٤و نيم تا ٦ و نيم بعد از ظهر در مسجد حاج حسن خيابان بوعلی شاهپور برگزار ميشود .

خانواده های : عمادی . شريعت پناهی . شريعتی . فعال قاضی . وزيرزاده . محبوبی . دهناد . صانعی . نظام‌پرست . ميركريمی . صفوی . محقق .

آ ـ ٤٦٥١

پـــرسه

بانهايت تاسف درگذشت شادروان **خدايار خديوی** را به اطلاع بستگان و آشنايان ميرساند .مجلس پرسه آن شادروان روز پنجشنبه ۲۳ر۲ر۵۰ از ساعت ٤ر۳۰ الی ٦ر۳۰ بعداز نيمروز درسالن ايرج كوچه زرتشتيان خيابان قوام‌السلطنه برگزار می شود .

سرور . تابنده . پروين . منوچهر . پرويز خديوی . افلاطون . همت‌ی. مهربان روزبهی . شيدازابلستانی . خانواده های : خديوی . زابلستانی . اشيدری . اردبيهشتی . كشورستانی . ايرانی . اهورائی .

آ ـ ٤٦١٣

بعموم بازماندگان آنمرحوم مصيبت وارده را تسليت ميدهيم.

با نهايت تاسف باستحضار خويشاوندان و دوستان و آشنايان محترم ميرسانيم كه مادر پارسای ما دعوت حق را لبيك گفته و در اجرای وصيت فقيده خلدآشيان اعتبار هزينه مجالس ختم مردانه و زنانه‌بمصرف‌امورخيريه خواهد رسيد

محمدحسين اردبيلی ، سرهنك محمدحسن اردبيلی ، محسن اردبيلی ، علی اردبيلی ،محمد اردبيلی ، مهندس مسعود اردبيلی

آ ـ ٤٧٤١

يادبود

بمناسبت‌چهلمين‌روز درگذشت مرحوم‌مغفور **علامرضاخان ارشدبختياری** مجلس تذكری در روز دوشنبه ۲۷ر۲ر۵۰ در آستان مقدس حضرت رضا جنب ايوان طلا منعقد است . شركت درمجلس مذكور سبب شادی روح آنمرحوم خواهدبود .

خاندان ارشد بختياری

آ ـ ٤٦٢۹

بمناسبت هفتمن شب درگذشت پدر عزيزمان شادروان **نصراله نظامی تفرشی (كمانی)** مراسم يادبودی ازساعت ٤ تا ٦ بعد از ظهر روز پنجشنبه بيست و سوم اردی‌بهشت ماه جاری در سالن شماره ۳ بهشت زهرا برگزار ميگردد .

حسن كمانی . حسين كمانی . سروان يوسف كمانی . ناصر نظامی . علی نظامی

آ ـ ٤٦٣٣

تو كه بارسفر بستی و رفتی
مرا خون‌درجگر كردی ورفتی
فرزند ناكامم يكسال است كه از غم تو ميسوزم و انتظار ديدارت را دارم .

مادرداغدارت

مجلس يادبود شادروان **سيد محمدعلی ممتاز** بعداز ظهر پنجشنبه ۲۳ر۲ر۵۰ بر مزار آن مرحوم واقع درقم مقبره امير حمزه برگزار می گردد .

دكتر ممتاز

آ ـ ٤٤٦٧

مراسم هفتمين شب درگذشت فقيده سعيده **اقدس منوچهری‌فر** روز پنجشنبه ۲۳ر۲ر۵۰ در سالن شماره ۵ بهشت‌زهرا برگزار ميگردد . وسيله ايابو ذهاب در ساعت ۳بعداز ظهر در ميدان شهناز مقابل مسجد امام‌حسن آماده حركت می باشد .

خاندان منوچهری‌فر

آ ـ ٤٧٣٩

تسليت

جناب آقای محمدعلی علوی

باكمال تاسف مصيبت وارده را تسليت عرض ميكنم .

حمزه صميمی نعمتی

آ ـ ۹۵۰۸

درگذشت حضرت حجت‌الاسلام حاج سيد مهدی صدر بزرگ خاندان صدر را بجناب آقای قوام صدر سرپرست محترم بانک اصناف دراستان خوزستان تسليت‌عرض‌مينمايم.

خرمشهر ـ حسين عليزاده

آ ـ ۹۳٦۰

جناب آقای محمدعلی علوی

مصيبت وارده را به آنجناب تسليت‌گفته بقای خاندان محترم علوی را خواهانم .

ايرج يزدان‌پناه ـ محمود نيكوسخن ـ ايرج پورتيمور

آ ـ ۹۵۱۰

آقای ناصر نظامی

بانهايت تاثر و تاسف درگذشت پدر گراميتان را تسليت عرض ميكنم .

آبيک ـ ابراهيم ثقفی

آ ـ ۹۳٦۸

جنابان آقايان بديع يزدانی و هژبر يزدانی

از فوت مادر ارجمندتان بس متاثر و در اندوه شما شريک ميباشم . آ ـ ۹۳۹٦ **سرلشگر اعظمی و بانو**

سركار سرهنگ ستاد حميد آذرنوش

بانهايت تاثر و تاسف درگذشت برادر گراميتان آقای اسمعيل گنجی را به آنجناب و خانواده محترم تسليت عرض ميكنم .

اهواز : سرهنگ ستاد ملک هوشنگ قهاری

آ ـ ۹۳٦٦

جناب‌آقای قوام صدر سرپرست محترم بانک اصناف در استان خوزستان

باكمال تاسف درگذشت ابوی آنجناب را تسليت عرض سلامتی و سعادت جنابعالی و بازماندگان را از درگاه احديت خواستارم .

خرمشهر ـ عبدالرحمن كعبی

آ ـ ۹۳٦۲

درگذشت حضرت حجت‌الاسلام حاج سيد مهدی صدر بزرگ خاندان صدررادراصفهان بخانواده محترم صدرخصوصا بجناب آقای قوام صدر سرپرست محترم بانک اصناف در خوزستان تسليت عرض بقای عمر بازماندگان را از درگاه احديت خواستاريم .

از طرف كارمندان بانک اصناف شعبه خرمشهر
نادر چرمچی

آ ـ ۹۳۵٦

درگذشت حضرت حجت‌الاسلام حاج سيد مهدی صدر بزرگ خاندان صدررادراصفهان بخانواده محترم صدرخصوصا بجناب آقای قوام صدر سرپرست محترم بانک اصناف در خوزستان تسليت عرض بقای عمر بازماندگان را از درگاه احديت خواستاريم .

خرمشهر ـ علی شفائی

آ ـ ۹۳۵۸

جناب آقای قوام صدر سرپرست محترم بانک اصناف در استان خوزستان

باكمال تاسف درگذشت ابوی آنجناب را تسليت عرض سلامتی جنابعالی و بازماندگان را از خداوند خواستارم .

خرمشهر ـ اصغر شفائی

آ ـ ۹۳۵۲

درگذشت حضرت حجت‌الاسلام حاج سيد مهدی صدر بزرگ‌خاندان صدر رادر اصفهان بخانواده محترم‌صدرخصوصا جناب آقای قوام صدر سرپرست محترم بانک اصناف در خوزستان تسليت عرض بقای عمر بازماندگان را از ايزدمتعال خواستارم .

خرمشهر ـ اكبر شفائی

آ ـ ۹۳۵٤

سركار سرهنگ زرين‌خامه

باكمال تاسف مصيبت وارده را از سوی خود وهمكارانم تسليت عرض نموده بقای عمر سركار و بازماندگان را ازخداوند بزرگ خواستارم .

شركت سهامی زراعی آريا. سرلشگر اسكوئی

آ ـ ٤٥٤٣

آقای جعفر مترصد

فوت‌برادرت غم‌بزرگيست مارا درسوك‌خود شريك‌بدان

**ك

اطلاعات ۱۳۰۴

چهارشنبه ـ بیست ودوم اردیبهشت‌ماه ۱۳۵۰
شانزدهم ربیع‌الاول ۱۳۹۱ ـ دوازدهم مه ۱۹۷۱
شماره ۱۳۴۹۰ ـ سال چهل‌و پنجم
استخراج دکتر ریاضی کرمانی

ساعات شرعی

اذان صبح . . . . . ساعت ۳ و ۱۸ دقیقه
طلوع آفتاب . . . . . ساعت ۵
ظهر شرعی . . . . . ساعت ۱۲ و۲دقیقه
اذان مغرب . . . . . ساعت ۷ و ۱۷دقیقه

دویست هزار ساختمان تهران باید تجدید بنا شود

*برای نوسازی‌تهران‌احتیاج به ۸۱ میلیارد ریال اعتبار میباشد

* یك میلیون وچهل هزار نفر از جمعیت تهران درحوزه های نوسازی وبه سازی زندگی میکنند

دویست هزار واحد مسکونی شهر تهران باید بکلی تخریب و تجدید بنا شودو ۱۱۷هزارواحد مسکونی دیگر محتاج به‌تغییرات و اصلاحات اساسی است.بطور کلی‌حدود یک میلیون‌و۷۰۰هزار نفر از جمعیت تهران، در حوزه های مشمول نوسازی و به‌سازی زندگی میکنند .

این مطلب را آقای خسرو معاونی طراح اصلی طرح‌جامع تهران، دیروز در کنفرانسی که درمحل‌نمایشگاه‌مصالح‌ساختمانی تشکیل شده بود، عنوان کرد.

آقای‌معاونی که در این‌کنفرانس درباره مسئله برنامه‌ریزی مسکن در طرح جامع تهران صحبت میکرد گفت: مطالعاتی‌که درسال ۴۵۰ برای طراحی نقشه جامع تهران‌صورت‌گرفت، روشن‌ساخت که۵۷۰ هزار واحد مسکونی در تهران وجوددارد که ازاین‌تعداد ۲۰۰ هزار واحد مسکونی آن مربوط به‌خانوارهای کم‌درآمد، ۲۸۰هزار واحد مسکونی مربوط به‌خانوارهای با درآمد متوسط، ۷۰ هزار واحد مسکونی مربوط بخانوارهای با درآمد متوسط بالا و ۲۰ هزار واحد مسکونی مربوط به خانوارهای با درآمد زیاد میباشد .

*** کمبود**

مطالعات طرح جامع تهران نشان داد نسبت به ۶۳۰ هزار خانواری که در سال ۴۵ در تهران بوده‌اند، حدود ۶۰ هزارواحد مسکونی کمبودوجود داشته است .

آقای معاونی توضیح داد:در این مطالعات معلوم شد که‌مشکل اساسی در مورد مسئله مسکن ، توزیع واحدهای مسکونی است.

باین ترتیب‌که‌از یک طرف‌حدود ۷۴ هزار واحد مسکونی برای خانوارهای با درآمد کم، کمبود داشتیم واز طرف دیگر ۱۴هزار واحدمسکونی برای خانوارهای بادرآمد زیاد، مازاد براحتیاج وجود داشت. این نحوه توزیع واحد مسکونی عاملی بود که موجب میشد خانوارها جهت احتیاجات مسکونی ناگزیر از پرداخت سهم بیشتری ازدرآمد خود باشند و بعبارت دیگرکرایه خانه‌ها بالا رود .

جمعیت تهران

وی سپس درباره احتیاجات مسکن در ۲۵ سال آینده یعنی تاسال ۱۳۷۰ گفت: در سال ۱۳۷۰جمعیت تهران بالغ‌بر۵ر۵ میلیون نفر خواهد شد که برای سکونت این جمعیت احتیاج به یک میلیون و ۴۵۰ هزار واحد مسکونی خواهد بود . توزیع درآمدخانوارها طوری است که از این تعداد واحد مسکونی‌باید حدود ۷۲ هزار واحد آن برای خانوارهای کم درآمد ، ۵۶۳ هزار واحد آن برای خانوار ـ های بادرآمد متوسط، ۴۷۶ هزارواحد مسکونی برای‌خانوار های بادرآمد متوسط بالا و ۳۳۲ هزار واحد مسکونی برای خانوارهای با درآمد زیادساخته میشود .

در اینصورت، تهران احتیاج به‌احداث۸۸۰هزار واحدمسکونی جدید علاوه‌بر تعدادی از واحد های مسکونی موجودکه‌بایستی مرمت و نوسازی شوند دارد . سطح زیربنائی که برای‌احداث واحدهای جدید مسکونی مورد نیاز خواهد بود بالغ‌بر۹۰میلیون

بقیه در صفحه ۱۳

در مسابقات بین‌المللی جام آریامهر

مسابقات بین‌المللی‌تنیس جام آریامهر که در کلوب شاهنشاهی انجام میشودامروز وارد سومین روزخود شد. دیشب «آرتوآش» شرکت کننده‌آمریکائی حریف‌خود راشکست داد .این‌مسابقات عده‌ای تماشاگر داخل و خارجی دارد که با اشتیاق ساعتها می‌نشینند و بازی شرکت کنندگان درمسابقه را که همه از قهرمانان بین‌المللی هستند تماشا می کنند . عکس بالا گوشه‌ای از جایگاه و جمعی از تماشاگران را نشان‌میدهد.

علی اکبر خسروشاهی :

استقبال روزافزون از رستاخیز فرهنگی

نمودار اعتقاد مردم به‌اهمیت این برنامه عظیم است

*** ایجاد مدارس یادبود ،به‌ رونق اقتصادی‌و سازندگی ایران ،بخصوص‌در سطح روستا ها کمك شگرفی خواهد کرد .**

هزینه ایجادیك‌مدرسه یادبود از طرف آقای علی‌اکبر خسروشاهی‌و بنام شرکت‌سهامی ریسندگی «تبد»که‌هنوز کارنصب دستگاه های آن پایان نپذیرفته است تامین شد .

آقای علی‌اکبر خسروشاهی ، رئیس هیات مدیره شرکت «تبد» دریك گفتگوی اختصاصی به نماینده ما اظهار داشت :

ـ باآنکه کارخانجات «تبد» هنوزمشغول‌کارنشده است‌معهذا شرکت‌دراین‌نهضت عظیم‌فرهنگی را وظیفه‌خود دانستیم واعضای هیات‌مدیره شرکت باشورو شوق فراوان به استقبال طرح ایجاد مدارس یادبود شتافتند .

تردیدی ندارم که با آغاز بهره‌برداری از این مدارس همه ساله تعداد باسوادان در روستا ها افزایش خواهد یافت و این امربه‌رونق اقتصادی وسازندگی ایران و روستا های آن کمك شگرفی خواهد کرد .

علی‌اکبر خسروشاهی سپس به استقبال عامه مردم از ایجاد این‌مدارس اشاره‌کردوگفت :

ـ پس از آنکه مقدمات‌تامین هزینه ایجاد این مدرسه فراهم گردید،کارگران‌کارخانجات«تبد» باشوق و شوری زائدالوصف اعلام داشتند که هریك تعدادی از اوراق‌این‌مدارس راخریداری خواهند کرد .

باید توجه داشته باشید که این کارگران شریف و زحمتکش دستمزد ناچیزی میگیرند و با این‌اقدام انسانی نشان دادند که شوق‌به‌فراگرفتن دانش‌چگونه درمیان فردفرد ملت ایران‌وجود دارد . بطور کلی ، باید گفت که اشتیاق پیوستن همگانی به این رستاخیز ،حاکی‌ازدلبستگی مردم به شعائر فرهنگی و اعتقاد عامه باهمیت‌این برنامه‌ونمایشگر عظمت روحی ملت ایران است .

رئیس‌هیات‌مدیره شرکت «تبد» درپایان اظهار داشت که این مدرسه بانام «آریامهر» درقریه نصرت‌آباد قزوین ساخته شود .

آقای علی‌اکبر خسروشاهی

شرکت‌های توزیع گوشت گوسفندی

بامشارکت قصابان، دامداران، چوبداران‌و واردکنندگان گوشت تشکیل خواهد شد

دروزارت تولیدات کشاورزی ومواد مصرفی مطالعات‌وسیعی درمورد نحوه واگذاری توزیع گوشت گوسفند تهران باتوجه به تامین منافع مصرف کننده دنبال می‌شود .

بموجب این‌طرح که در آینده نحوه‌توزیع گوشت گوسفندی‌را درتهران تغییر خواهدداد، در وهله‌اول منافع مصرف‌کنندگان مورد توجه است و سپس به حقوق‌گروههائی که در تهیه و تولیدوتوزیع‌گوشت‌دخالت‌دارند توجه می‌شود . از این جهت پیش‌بینی می‌شود شرکت هائی که درآینده برای توزیع‌گوشت گوسفند تهران ایجاد میشود ، باشرکت قصاب‌ها، فروشندگان گوشت، دامداران، چوبداران وتهیه کنندگان و واردکنندگان گوشت تشکیل شود .

درمورد این‌شرکت‌ها همچنین کنترل ونظارت وزارت‌تولیدات کشاورزی و مواد مصرفی‌که بوسیله سازمان گوشت‌کشوردر جهت تامین‌منافع مصرف‌کننده است اعمال خواهد شد .

بطورکلی در چهارچوب این طرح نظر براین است‌که دامداری‌درایران تقویت‌شود و باجلب رضایت‌دامداران تاحد امکان، کشور ازمصرف‌گوشت وارداتی بی‌نیازشود و رضایت مصرف‌کننده هم ازجهت تهیه گوشت تازه داخلی تامین‌گرد.

برنامه کنفرانس هفتگی مرکز پزشکی فیروزگر
پنجشنبه ۲۳ر۲ر۵۰ ساعت ۱۱ صبح سالن‌کنفرانس
موضوع: ضایعات چشمی دیابت
بحث کننده : آقای دکتر محمود طالبی م الف ۲۱۰۹

دعوت جلسه فوق‌العاده

پیرو آگهی شماره ۱۱۹ مورخ ۲۱ر۱ر۵۰ نظر باینکه در جلسه متشکله روز ۱۱ر۲ر۵۰ اکثریت حاصل نشد از صاحبان سهام دعوت میشود که ساعت پنج‌بعدازظهر روز شنبه ۸ر۳ر۵۰ برای تشکیل جلسه بمحل شرکت(خیابان‌تخت‌جمشید ـ ساختمان شوش‌سر طبقه۹) تشریف بیاورند . **شرکت سهامی کوثریه**
آ ـ ۳۶۹۱

شماره جدید تلفن مطب
دکتر محمد علی مکی دندانپزشك
۸۲۶۵۵۵
خیابان ثریا شماره ۸۴

بانك اصناف ایران

اطلاعیه
بانك اصناف ایران

بانك اصناف ایران باطلاع‌عموم میرساند : اولین سری قرعه‌کشی حساب ذخیره سال ۱۳۵۰ درتیرماه‌انجام‌وجوایزی که برای تشویق وپاداش‌دارندگان حساب ذخیره‌بانك‌اصناف ایران‌در نظر گرفته شده‌است‌بشرح زیر اعلام میگردد .

۷ بارشتر اسکناس جایزه‌ممتاز
۷جایزه۱۰۰۰۰۰ریالی
۷جایزه۵۰۰۰۰ریالی
۷جایزه۱۰۰۰۰ریالی

ضمنا چنانچه موجودی حساب ذخیره برنده جایزه ممتاز ۷بار شتر اسکناس مبلغ یکصد و پنجاه تومان یا بیشتر باشد علاوه‌برجایزه مذکوراین‌برنده‌خوشبخت هموزن‌خود نیزپول دریافت خواهد داشت .

بانك اصناف ایران

بوماگ آلمان

کارخانجات غلطك های ویبراتوری دوبل نماینده‌جدید انحصاری خود را درایران اعلام میکنند .

شرکت نیافران
بامسئولیت‌محدود

۱۲۹ خیابان ثریا (ساختمان شهیاد) تهران
تلفن : ۸۳۳۵۲۰ و ۸۲۳۶۳۳ و ۸۲۰۷۲۷
تلفن مستقیم : ۸۲۳۳۵۲
از مشتریان محترم تقاضا دارد برای سرویس و لوازم یدکی باشرکت فوق تماس گیرند .

اطلاعیه برای دوستداران فیلم

درشکه‌چی

بمناسبت استقبال بی نظیر مردم از فیلم

درشکه‌چی

سینما کسری

نمایش دهنده بهترین آثاربرگزیده سینمای‌جهان
استثنائا تصمیم به‌ادامه نمایش فیلم فوق مینماید

درشکه‌چی

ازامشب درسینما کسری

(شاهرضا ـ اول بهار تلفن رزرو ۸۲۶۹۳۹)
شروع سانسها۳۰ر۱۰ صبح ۲ ـ ۴ ـ ۶ ـ ۸ ـ ۱۰

برنامه آینده سینما کسری
فیلم عظیم گل آفتاب گردان
باشرکت سوفیالورن ـ مارچلوماستروپانی

خاندان جلیل سلطنت ۸۷ مدرسه

۷۳۷ مدرسه

از۲۵۰۰مدرسه یادبود نامگذاری شد

دراین ستون، با زنان ومردان نیك‌اندیشی آشنا میشویم که با خریداوراق بنای مدارس یادبود جشن شاهنشاهی ، هزینه ایجاد یك یا چند مدرسه را پرداخته‌اند و نام آنان بر کتیبه هرمدرسه و درصحیفه تاریخ ثبت خواهد گردید .

- **کارمندان اداره آموزش وپرورش رشت** ۱ مدرسه
  ۱۵۰۰ برگ از بانك ملی ایران شعبه رشت
- **اداره آموزش وپرورش ناحیه۳** ۱ مدرسه
  ۱۵۰۰ برگ از بانك ملی ایران شعبه کسری (فرح شمالی)
- **آقای جلال آهنچیان** ۱ مدرسه
  ۱۵۰۰ برگ از بانك ملی ایران شعبه فردوسی
- **انجمن شهر همدان** ۱ مدرسه
  ۱۵۰۰ برگ از بانك ملی ایران شعبه همدان
- **آقای هوشنگ انصاری وزیراقتصاد** ۲ مدرسه
  بنام والدینشان خانم اختر انصاری وآقای عبدالرسول انصاری
  ۳۰۰۰ برگ از بانك ملی ایران شعبه مرکزی
- **بقعه‌متبرکه سید جلال الدین اشرف** ۱ مدرسه
  ۱۵۰۰ برگ از بانك ملی ایران شعبه آستانه اشرفیه
- **خانم مریم علیا (مظهری)** ۱ مدرسه
  ۱۵۰۰ برگ ازبانك صادرات‌ایران شعبه امیرآباد
- **آقای حسن پورعظیما** ۱ مدرسه
  ۱۵۰۰ برگ از بانك سپه شعبه بازار
- **آقای حاجی جعفرجوادی** ۱ مدرسه
  ۱۵۰۰ برگ از بانك ملی ایران شعبه تبریز
- **آقای رحیم حیات‌بخش** ۱ مدرسه
  ۱۵۰۰ برگ از بانك ملی ایران شعبه بندرپهلوی
- **آقای دکتر مهدی حسابی** ۱ مدرسه
  بنام خانم صدیقه میرزا حسابی و دوشیزه رؤیا میرزا حسابی
  ۱۵۰۰ برگ از بانك ملی ایران شعبه امیریه
- **خانم قمر خانگیپور** ۱ مدرسه
  بنام آقای سید آقا بزرگ بهبهانی
  ۱۵۰۰ برگ از بانك ملی ایران شعبه داریوش بهار
- **خانم همایون خسرو** ۱ مدرسه
  ۱۵۰۰ برگ از بانك ملی ایران شعبه فردوسی
- **آقای جواد خسروشاهی وبرادران** ۱ مدرسه
  ۱۵۰۰ برگ از بانك سپه شعبه بازار
- **خانواده ارباب یزدی** ۱ مدرسه
  بنام آقای ارباب مهدی یزدی
  ۱۵۰۰ برگ از بانك ملی ایران شعبه اردیبهشت ـ خیابان شاه
- **دبیرستان اندیشه** ۱ مدرسه
  بنام پدر روحانی «برن»
  ۱۵۰۰ برگ از بانك ملی ایران شعبه کسری
- **آقای رضا فرزانه فر** ۱ مدرسه
  ۱۵۰۰ برگ از بانك ملی ایران شعبه اصفهان
- **کارکنان سازمان حفظ نباتات وزارت کشاورزی** ۱ مدرسه
  ۱۵۰۰ برگ از بانك تعاون کشاورزی شعبه پارك فرح
- **خانم زرا انگیز خسرو** ۱ مدرسه
  ۱۵۰۰ برگ ازبانك مرکزی‌ایران شعبه مرکزی
- **شرکت ساختمانی ریما** ۱ مدرسه
  ۱۵۰۰ برگ از بانك عمران شعبه مرکزی
- **شرکت سهامی اتومبیل سازی خاور** ۲ مدرسه
  ۱۵۰۰ برگ از بانك صادرات ایران شعبه اکباتان
  و۱۵۰۰ برگ از بانك تجارت خارجی ایران ـ شعبه مرکزی
- **شرکت سهامی اتونور** ۱ مدرسه
  ۱۵۰۰ برگ از بانك ایران و خاورمیانه ـ شعبه مرکزی
- **شرکت سهامی ایران فولکس** ۱ مدرسه
  ۱۵۰۰ برگ از بانك ایران و خاورمیانه ـ شعبه مرکزی
- **شرکت سهامی ریسندگی وبافندگی ری** ۱ مدرسه
  ۱۵۰۰ برگ از بانك ملی ایران شعبه بازار
- **شرکت سهامی کارتن ایران** ۱ مدرسه
  ۱۵۰۰ برگ از بانك ملی ایران شعبه مرکزی
- **کارمندان شرکت سهامی کشاورزی ودامپروری سفیدرود** ۱ مدرسه
  ۱۵۰۰ برگ از بانك ملی ایران شعبه رشت
- **شرکت سهامی مریخ** ۱ مدرسه
  ۱۵۰۰ برگ از بانك ملی ایران شعبه سعدی
- **شرکت شبکه هلاند پاور** ۱ مدرسه
  ۱۵۰۰ برگ ازبانك صادرات‌ایران شعبه سه راه تخت جمشید
- **شرکت نسبی مهندس حسن مولوی وشرکاء** ۱ مدرسه
  ۱۵۰۰ برگ از بانك ملی ایران شعبه کریم‌خان‌زند
- **شورای جشن شاهنشاهی شهرستان قم** ۱ مدرسه
  از طرف کارکنان دولت وبانکهای قم
  ۱۵۰۰ برگ از بانك ملی ایران شعبه قم
- **شهرداری خرمشهر** ۲ مدرسه
  ۳۰۰۰ برگ از بانك ملی ایران شعبه خرمشهر
- **شهرداری همدان** ۱ مدرسه
  ۱۵۰۰ برگ از بانك ملی ایران شعبه همدان
- **شهرداری یزد** ۱ مدرسه
  ۱۵۰۰ برگ از بانك ملی ایران شعبه یزد
- **آقای اسماعیل قاسم‌زاده** ۱ مدرسه
  ۱۵۰۰ برگ از بانك بیمه ایران شعبه مرکزی
- **کارخانجات بانك ملی ایران ـ اصفهان** ۳ مدرسه
  سوسن ـ زاینده رود ـ ریسباف
  ۴۵۰۰ برگ از بانك ملی ایران شعبه اصفهان
- **آقای باقر موسوی** ۱ مدرسه
  ۱۵۰۰ برگ از بانك سپه شعبه سعدی شمالی
- **آقای محسن مقدم** ۱ مدرسه
  ۱۵۰۰ برگ از بانك عمران شعبه مرکزی
- **آقای عبدالمیثاق میثاقیه** ۱ مدرسه
  بانی ومؤسس بیمارستان و زایشگاه میثاقیه
  ۱۵۰۰ برگ‌ازبانك اعتبارات ایران شعبه بولوار
- **آقایان یعقوب مشفق وایوب ربّنو** ۱ مدرسه
  ۱۵۰۰ برگ از بانك پارس شعبه تخت جمشید شمالی
- **خانم صغری نمازی وخانم رضوان نمازی** ۱ مدرسه
  بنام مادرشان خانم بی‌بی نمازی
  ۱۵۰۰ برگ از بانك ملی ایران شعبه بهجت‌آباد
- **وزارت اقتصادوسازمانهای وابسته** ۲۲ مدرسه
  ۳۳۰۰۰ برگ از بانك ملی ایران شعبه مرکزی
- **کارکنان وزارت کشاورزی وسازمانهای تابعه** ۲ مدرسه
  ۳۰۰۰ برگ‌از بانك تعاون کشاورزی شعبه پارك فرح

پنجشنبه نامهای جدید