اطلاعات

یکشنبه ۵ خرداد ماه ۱۳۵۳ ـ شماره ۱۴۴۱۴ تکشماره ۱۰ ریال

مطالعه برای یک بیمارستان ۶۰۰ تختخوابی در مشهد چندسال طول کشید

شاهنشاه: ۲۴ ساعت مهلت دارید تکلیف بیمارستان را روشن کنید

۲۳ رشته تحصیلی تازه در دانشگاه آذرآبادگان دایر شد

★ برای تحصیل در این رشته ها ۱۷۵۰ دانشجو پذیرفته خواهند شد

صفحه ۱۳ ستون سوم

شاهنشاه: در پایان مدت مهلت، مسئولان برکنار می شوید

صفحه ۱۳ ستون اول

شاهنشاه طرح تاسیس کالج سلطنتی تحقیقات پزشکی و علمی را درخراسان تصویب فرمودند

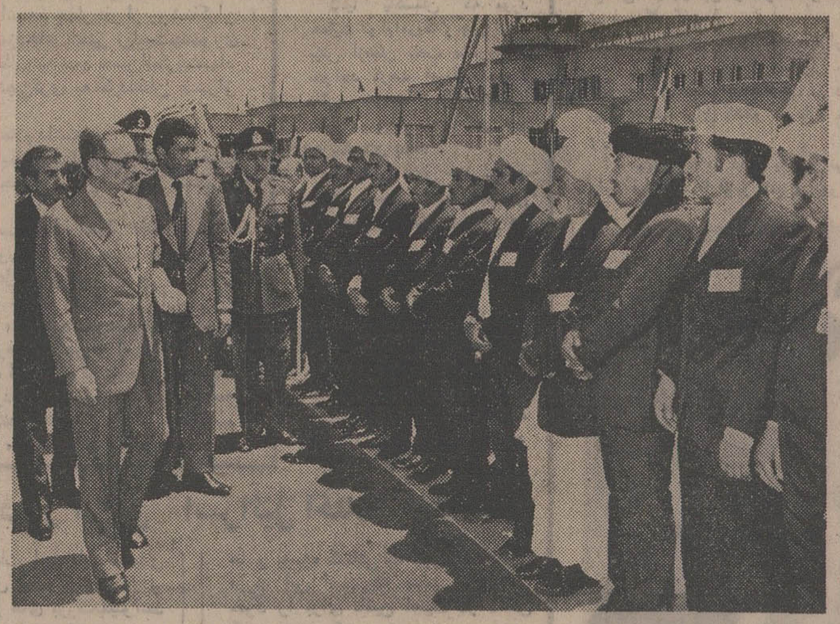

شاهنشاه آریامهر دیروز هنگام تشریف‌فرمائی به مشهد، کشاورزانی را که برای استقبال از معظم‌له به فرودگاه آمده‌بودند مورد مرحمت قرارداد.

واردات رادیو وضبط صوت آزادشد

درصفحه ۴

چسباندن عکس روی اتومبیل جریمه دارد

درصفحه ۴

حوزه‌های امتحانات نهائی تهران تعیین شد

درصفحه ۴

بدون تصویب هیئت دولت: اجاره ساختمان برای سازمان‌های دولتی ممنوع شد

درصفحه ۴

تهران در انتظار پاسخ مسکو برای افزایش قیمت گاز است

تقاضای افزایش بهای گاز صادراتی به شوروی ۶۰ سنت در هر هزار فوت مکعب است.

تهران هرگونه تاخیری درمذاکرات برای افزایش بهای گاز را جایز نمی‌شمارد

درصفحه ۴ ستون سوم

سحرگاه امروز درزندان قصر: بچه‌دزد قاتل را دار زدند

بچه دزد قاتل در پای چوبه‌دار «غزل» خواند

درصفحه ۴

۱۵۰ نفر در کویت کشته شدند

در صفحه ۱۵

ارتش اسرائیل از مقابله با فدائیان اظهار عجز کرد

اسرائیل با بحران داخلی تازه‌ای روبرو شد

در حالیکه وحشت از عملیات کوماندوها افزایش یافته ارتش اسرائیل اعلام کرد: حفظ امنیت کشور بعهده خود مردم است

در صفحه ۲

نخست‌وزیر اسرائیل تهدید به استعفاء کرد

صفحه ۲ ستون پنجم

نیکسون بزودی به خاورمیانه سفر میکند

امضای قرارداد سوریه و اسرائیل

★ محافل سیاسی گفتند: قرارداد جداسازی نیروها احتمالا ظرف امشب و فردا پاراف میشود

صفحه ۲ ستون پنجم

دانشجویان مقیم امریکا استخدام میشوند

مذاکراتی بین ایران و مقامات سفارت آمریکا در تهران جریان دارد که براساس آن فارغ‌التحصیلان ایرانی مقیم آمریکا به کار در ایران و به بازگشت به وطن، تشویق خواهند شد. این برنامه باهمکاری اتاق بازرگانی و صنایع و معادن ایران و انجمن مدیریت باجرا گذاشته خواهد شد.

بقیه در صفحه ۱۳

پیام رئیس جمهوری آرژانتین به کنگره جهانی تبلیغات در تهران

درمراسم اختتامیه کنگره یک شمشیر آرژانتینی بعنوان یادبود از طرف هیئت نمایندگی آرژانتین به آقای فرهاد هرمزی رئیس کنگره اهداء شد.

ژنرال «دون خوان دومینگوپرون» رئیس جمهوری آرژانتین، طی پیامی که به کنگره جهانی تبلیغات در تهران ارسال داشت، ازتصمیم کنگره مبنی بر تشکیل کنگره سال ۱۹۷۶ در آرژانتین ابرازخرسندی کرد.

بقیه در صفحه آخر

تیمسار ارتشبد طوفانیان

مصیبت وارده را به آن تیمسار معظم و خانواده محترم صمیمانه تسلیت عرض نموده بقاء عمر بازماندگان را از خداوند متعال مسئلت داریم.

هیئت مدیره شرکت ساختمانی فاخ

اطلاعیه شرکت بازرگانی مکا

در باره قیمت سیب و گلابی استرالیا

بقیه در صفحه نیازمندیها

دعوت عام از وکلای دادگستری

بقیه در صفحه حوادث

قابل توجه پزشکان محترم

کا-هاش-۳ K.H.3

درکلیه داروخانه‌های کشور موجود است

استخدام منشی وماشین نویس

شرکتی معظم برای قسمتهای خود سه نفر دوشیزه یا بانو و یکنفر حسابدار درجه یك تمام وقت با حقوق عالی استخدام مینماید.

۱ ـ یکنفر منشی برای دفتر مدیر عامل ۲ ـ یکنفر ماشین نویس فارسی ولاتین مسلط بزبان انگلیسی ۳ ـ یکنفر ماشین‌نویس فارسی ـ کسانیکه واجد شرایط هستند خواهشمند است عصرها از ساعت ۵ الی ۷ بعداز ظهر با تلفن ۴۹۶۱۰ تماس حاصل کنند.

دفتر معاملاتی امید در کلاردشت

بدین وسیله به اطلاع کلیه مشتریان اراضی و باغات و ساختمان های مسکونی کلاردشت و ساحلی جنگلی دریای مازندران میرساند که دفتر معاملات امید آماده انجام مراجعات مشتریان محترم میباشد. چون در کلاردشت تلفن شهری موجود نیست به شماره تلفن ۳۲۷۶ چالوس مراجعه فرمائید. آدرس ـ کلاردشت حسن کیف بنگاه معاملاتی امید

برای خرید بلیط نمایشگاه آخرین اختراعات

پات اکسنو

به تلفن‌های ۴ و ۹۳۶۹۰۳ و ۹۳۷۴۸۷ ـ ۹۲۰۶۷۴ مراجعه نمائید.

تیمسار ارتشبد طوفانیان

مصیبت وارده را صمیمانه تسلیت عرض مینمائیم.

هیئت مدیره مهندسین مشاور طرح و عمران

دنیای ورزش شنبه‌ها

منتشر میشود

اطلاعیه جمعیت شیروخورشید سرخ اصفهان

شرح درصفحه ۵

شرکت نی دوب آهن ایران

آگهی استخدام

درصفحه ۱۳

آگهی توزیع سیمان

اداره توزیع سیمان شرکت سهامی معاملات خارجی آماده است سیمان مورد احتیاج کسانی را که پروانه ساختمان در دست دارند براساس هر متر مربع دوکیسه دراسرع وقت تحویل نماید.

متقاضیان میتوانند از ساعت ۸ صبح تا ۱۲ و از ساعت ۴ تا ۱۷ به محل توزیع سیمان واقع در چهار راه کالج روبروی دبیرستان البرز مراجعه نمایند.

وزارت بازرگانی

قابل توجه داوطلبان شرکت در مسابقه اعزام دانشجو بانگلستان

وزارت اقتصاد و دارائی در نظر دارد برای تامین کادر تخصصی مورد نیاز خود تعداد ۲۰ نفر دیپلمه ریاضی را از طریق مسابقه و مصاحبه انتخاب و برای تحصیل در رشته حسابداری خبره در سال جاری بکشور انگلستان اعزام نماید.

چون یکی از شرایط ثبت نام و شرکت در مسابقه قبولی در امتحان اعزام دانشجو بخارج است که از طرف وزارت علوم و آموزش عالی برگزار میشود توجه داوطلبان را بمهلت نام نویسی و امتحان مذکور جلب مینماید.

آگهی تفصیلی و شرایط ثبت نام و مسابقه وزارت اقتصاد و دارائی در نیمه دوم خرداد ماه منتشر خواهد شد. م الف ۳۸۶۳

دفتر کل آموزش وزارت

ماشین سازی اراک

با استفاده از دانش فنی و همکاری سازندگان بزرگ دنیا. ساخت و نصب

کارخانجات سیمان وقند

را قبول مینماید.

علاقمندان میتوانند به شرکت سهامی ماشین سازی اراک خیابان تخت‌جمشید شماره ۴۳۵ مراجعه نمایند.

تلفن ۸۳۱۸۴۷

آگهی دعوت مجمع عمومی فوق‌العاده

صاحبان سهام بانك توسعه صنعتی و معدنی ایران

(شرکت سهامی عام)

بطوری که در دعوتنامه های ارسالی به اطلاع سهامداران محترم بانك رسیده است مجمع عمومی فوق‌العاده صاحبان سهام بانك توسعه صنعتی و معدنی ایران ساعت نه صبح روز سی‌ام خرداد ماه ۱۳۵۳ در محل بانك واقع در تهران ـ خیابان حافظ (بهجت‌آباد) شماره ۱۳۳ تشکیل خواهد شد. از صاحبان سهام بانک دعوت می شود که در موعد مقرر در جلسه حضور بهمرسانند.

دستور جلسه مجمع عبارتست از:

افزایش سرمایه بانك از ۳٫۱۵۰٫۰۰۰٫۰۰۰ ریال به ۷٫۰۰۰٫۰۰۰٫۰۰۰ ریال از صاحبان سهام خواهشمند است از ساعت ۳۰ : ۷ تا ساعت ۴۵ : ۸ صبح روز انعقاد مجمع برای ثبت نام ودریافت ورقه رای به محل تشکیل مجمع مراجعه ونکات زیر را در نظر بگیرند:

الف ـ شناسنامه خود و دعوتنامه بانك را همراه داشته باشند.

ب ـ اگر شخصا نمی توانند در مجمع حاضر شوند ممکن است به یکنفر وکالت بدهند تا از طرف آنان در جلسه مزبور شرکت نموده رای بدهد ودر اینصورت باید مشخصات خود ووکیل را دقیقا در وکالتنامه قید نمایند.

ج ـ نمایندگان شخصیت های حقوقی باید معرفی نامه به امضای دارندگان امضای مجاز شخصیت حقوقی که در آن هویت کامل نماینده قید شده باشد در دست داشته باشند وبایك نسخه از روزنامه رسمی کشور که در آن دارندگان امضای مجاز شرکت اگهی شده باشد ببانك تسلیم نمایند.

آ ـ ۱۴۱۷۰ از طرف رئیس هیات مدیره ـ دبیر کل

آگهی دعوت مجمع عمومی عادی

برای صاحبان سهام بانك توسعه صنعتی و معدنی ایران

(شرکت سهامی عام)

بطوری که در دعوتنامه های ارسالی باطلاع سهامداران محترم بانك رسیده است مجمع عمومی عادی صاحبان سهام بانك روز پنجشنبه سی‌ام خرداد ماه ۱۳۵۳ بعداز جلسه مجمع‌عمومی فوق‌العاده جهت اتخاذ تصمیم در اموریکه ذیلا شرح داده می شود در محل بانك واقع در خیابان حافظ (بهجت آباد) شماره ۱۳۳ تشکیل خواهد شد. از سهامداران محترم خواهشمند است در جلسه مذکور شرکت فرمایند.

دستور مجمع عبارت است از:

۱ـ طرح گزارش هیئت مدیره و بازرسان بانك

۲ـ تصویب ترازنامه وحساب سود وزیان سال مالی منتهی به پایان اسفند ماه ۱۳۵۲

۳ـ تصویب پیشنهاد هیئت مدیره بانك مبنی برپرداخت سود سهام از قرار دوازده درصد.

۴ـ انتخاب دونفر بازرس و دونفربازرس علی البدل برطبق اساسنامه اصلاحی وبارعایت مقررات قانون

۵ـ تعیین روزنامه کثیرالانتشار جهت نشر آگهی های مربوط به صاحبان سهام شرکت.

۶ـ تصمیم در هرامر دیگریکه برطبق اساسنامه یا قانون لازم یا مقتضی باشد.

از سهامداران محترم بانک خواهشمنداست قبل از تشکیل مجمع برای ثبت نام ودریافت ورقه رای به محل تشکیل مجمع مراجعه وبه نکات زیر توجه فرمایند:

الف ـ لطفا شناسنامه خود و همچنین این دعوتنامه را همراه داشته باشید.

ب ـ اگر شخصا نمی توانید در مجمع حاضر شوید ممکن است به یکنفر وکالت بدهید تا از طرف شما در جلسه مزبور شرکت نموده رای بدهد و در این صورت مشخصات خود و وکیل را دقیقا در وکالتنامه قید فرمائید.

ج ـ نمایندگان شخصیت‌های حقوقی باید معرفی‌نامه بامضای دارندگان امضای مجاز شخصیت حقوقی که در آن هویت کامل نماینده قیدشده باشد در دست داشته باشند و بایك نسخه از روزنامه رسمی کشور که در آن اسامی دارندگان امضای مجاز شرکت آگهی شده باشد ببانك تسلیم نمایند.

در خاتمه مجددا یادآوری می نماید که مجمع عمومی عادی بلافاصله پس از مجمع عمومی فوق‌العاده وبدنبال آن تشکیل خواهد شد.

آ ـ ۱۴۱۶۸ از طرف رئیس هیئت‌مدیره ـ دبیر کل

نوجوان

وطن به تو نیاز دارد!

اگر بین ۱۵ تا ۱۶½ سال دارید؟ و مدرك پایان دوره راهنمائی یا سوم متوسطه دارید حقوق چشم‌گیر و تحصیل متوسطه در انتظار شما است.

منتظر باش

مقامات امریکائی: اتمی شدن هند بر ثبات خلیج فارس تأثیر زیان بخشی دارد

راولپندی ـ آسوشیتد پرس ـ ذوالفقار علی بوتو نخست‌وزیر پاکستان دیروز اعلام کرد که دولت وی سرگرم مطالعه نامه‌ای است که بدنبال آزمایش اتمی هند از اینديرا گاندی نخست‌وزیر این کشور دریافت کرده است. بوتو گفت که نامه بانو گاندی برای آگاهی مردم پاکستان انتشار خواهد یافت و دولت پاکستان جوابی را که لازم باشد برای اینديراگاندی خواهد فرستاد.

بانو گاندی در این نامه اطمینان داده است که هند از نیروی اتمی خود صرفا برای مقاصد صلح جویانه استفاده خواهد کرد.

طبق گزارش یونایتد پرس در واشنگتن مقامات آمریکایی ابراز نگرانی میکنند که تبدیل هندبه یکی از کشورهای صاحب نیروی هسته‌ای ممکن است بیش از آنکه به سود خود هند تمام شود برای اتحاد شوروی سودمند باشد.

دولت آمریکا در ارزیابی هایی که تاکنون از اتمی شدن هند کرده به چند نتیجه مهم رسیده است.

نخست اینکه با اتمی شدن هند بدون شک موازنه قدرت های نظامی در جنوب آسیا به نفع شوروی و هند و زیان آمریکا و چین و پاکستان برهم خواهد خورد.

ثانیا پاکستان که مورد حمایت توام آمریکا و چین است بیش ازپیش تحت فشار قرار خواهد گرفت آمریکا احتمالا ناگزیر خواهد شد که تضمین هایی در برابر تهدید اتمی هند به پاکستان بدهد.

۳ـ اتمی شدن هند برثبات منطقه حساس خلیج فارس نیز تاثیرزیان‌بخشی باقی‌خواهد گذاشت.

۴ـ از آنجا که هند کشور بسیار فقیری است با اتمی شدن آن برفقر و نارضائی هندیها افزوده خواهد شد و این امر کمونیستها و سایر گروه‌های چپ افراطی هند را تقویت خواهد کرد اتحاد شوروی از این رهگذر نیز سود خواهد برد.

۲ نامزد ریاست جمهوری فرانسه بین‌عراق و کردها میانجیگری میکنند

پاریس ـ خبرگزاری فرانسه ـ چهار نفر از روشنفکران فرانسوی ازجمله دو نفرازنامزدهای اخیر ریاست‌جمهوری ضمن نامه سرگشاده‌ای خطاب به‌احمد حسن‌البکر پیشنهاد کرده‌اند که یک هیئت میانجی‌گری به کردستان عراق بفرستند.

نویسندگان این نامه اعلام داشته‌اند:

«ما حاضریم در راس یک هیئت آشتی باتو افق حزب دموکراتیک کرد و دولت جمهوری عراق به‌عراق مسافرت کنیم».

نویسندگان این نامه سرگشاده اظهار عقیده کرده‌اند که مسئله کرد در عراق بدون موافقت حزب دموکراتیک کرد بطور رضایت‌بخش حل نخواهد شد و از رئیس جمهوری عراق خواسته‌اند که از وارد کردن ارتش آن کشور بیک جنگ کامل علیه ملت کرد خودداری کند.

نامه سرگشاده از طرف «گی‌هرو» استاد دانشکده حقوق رهبر حزب قدرالیست اروپا، «رنه دومون» استاد انستیتوی کشاورزی که هردو در انتخابات اخیر فرانسه نامزد ریاست جمهوری بودند و همچنین از طرف «ماکسیم رودینسون» و «ژان پیرونیو» امضاء شده است.

امضای قرارداد جداسازی بین سوریه و اسرائیل

دمشق ـ خبرگزاری فرانسه ـ رویتر ـ هنری‌کی‌سینجر وزیر امور خارجه آمریکا پس از یک ماه تلاش برای حل جداسازی نیروهای اسرائیل و سوریه در ارتفاعات‌جولان فردا شب خاورمیانه را بسوی واشنگتن ترک می‌کند.

وزیر امور خارجه آمریکا که بعد ازظهر دیروزبرای مذاکرات نهائی با رهبران سوریه وارد دمشق شده بود پس از پنج ساعت گفتگو باپرزیدنت حافظ اسد ساعت ده وچهل وپنج دقیقه بعدازظهردیروزپایتخت سوریه‌را بسوی تل‌آویو ترک گفت.

کی سینجر قبل از حرکت از دمشق ضمن نطق‌کوتاهی، در فرودگاه گفت:

مابه‌بررسی جزئیات یک قرارداد جداسازی نیروها ادامه دادیم. دونفر از همکاران من «ماوکارلیل» ،«روی اشرتون» برای ادامه مذاکرات در دمشق خواهند ماند. من روز یکشنبه برای گفتگو در باره جزئیات دیگر به دمشق بازخواهم گشت.

کی‌سینجر ده دقیقه بعد از نیمه شب (بوقت تهران) وارد فرودگاه تل‌آویو شد و بدون آنکه به سئوالات خبرنگاران پاسخ دهد بیدرنگ رهسپار اورشلیم گردید.

روزنامه الاهرام چاپ قاهره نوشته است که وزیر امور خارجه آمریکا ساعت هفت بعد ازظهر امروز وارد پایتخت مصر میشود وپس از بیست وچهار ساعت اقامت در این شهر ودوبار گفتگو با پرزیدنت انورالسادات عازم واشنگتن خواهد شد.

محافل سیاسی در دمشق اظهار نظر کردندکی‌سینجر توانسته است موافقت سوریه واسرائیل را برای امضای قرارداد جداسازی جلب کند واگر در آخرین لحظه‌حادثه غیر مترقبه‌ای روی ندهد باحتمال زیاد قرارداد جداسازی نیروها ظرف امروز و فردا امضاء خواهد شد.

همان محافل اضافه کردندکه توقف دیروز کی‌سینجر در دمشق نتیجه قطعی بیار آورده و باحتمال زیاد امروز متن یک قرارداد کلی بین طرفین پاراف خواهد شد.

مذاکرات پنج ساعته دیروز کی‌سینجر و حافظ اسد یکی از طولانی‌ترین گفتگوهای سوریه و آمریکا بود.

خبرگزاری سوریه گزارش داد که پرزیدنت حافظ اسد در جریان این مذاکرات با فرماندهان نظامی از جمله ژنرال طلاس وزیر دفاع، ژنرال «عوض‌باق» معاون وزارت دفاع ویوسف شکور رئیس ستاد ارتش و همچنین بارئیس سرویس‌های اطلاعات نظامی مشورت و تبادل نظر کرد.

در مذاکرات کی‌سینجر و حافظ اسد عبدالحلیم‌خدام معاون نخست وزیر ووزیر امور خارجه سوریه وجوزف سیسکو معاون وزارت امور خارجه آمریکا نیز شرکت داشتند.

دیروز عزیمت کی‌سینجر از تل‌آویو به دمشق مدت یکساعت به تاخیر افتاد. چند دقیقه قبل از آنکه وزیر امور خارجه آمریکا فرودگاه بن‌گوریون را بسوی پایتخت سوریه ترک کند شخص ناشناسی بوسیله تلفن اطلاع داد که یک بمب ساعت شمار در داخل هواپیمای کی‌سینجر کار گذاشته شده است. بلافاصله سرنشینان هواپیما پیاده شدند و کارشناسان اسرائیلی بادقت کامل تمام گوشه و کنار هواپیما را مورد بازرسی قرار دادند ولی اثری از بمب پیدا نکردند. در آن هنگام کی‌سینجر هنوز سوار هواپیما نشده بود.

دیروز هنگامیکه کی‌سینجر از تل‌آویو عازم دمشق بود شخصی بوسیله تلفن اطلاع داد که یکبمب در هواپیما کار گذارده شده است. ماموربن مدت یک ساعت هواپیما را جستجو کردند ولی اثری از بمب بدست نیامد. در عکس ماموران‌پلیس هنگام جستجوی‌پلکانی که کی‌سینجر باید از روی آن داخل هواپیمامی‌شد دیده میشوند.

عکس رادیوئی اطلاعات

برسر مقابله با فدائیان بین مردم و ارتش اسرائیل اختلاف افتاد

تل‌آویو ـ خبرگزاریها ـ با وجود درخواستهای مکرر رهبران اسرائیل تاکنون‌تنها دو هزار نفر ازاسرائیلی‌ها آمادگی خود را برای خدمت در گارد های غیرنظامی که برای مبارزه با حمله احتمالی فدائیان در داخل کشورتشکیل میشود اعلام کرده‌اند. قبلا گزارش رسیده بود که هزاران نفر داوطلب مسلح آماده مقابله بافدائیان شده‌اند.

رادیو اسرائیل گفت با دو هزارنفر نمی‌توان امنیت داخلی را حفظ کرد و تازه این عده بیشتر از روستائیان وساکنان دهکده‌ها هستند و شهری‌ها کمتر به درخواست های ارتش توجه دارند و مثلا در شهر تل‌آویو تاکنون تنها چهارصد داوطلب نام نویسی کرده‌اند.

در این شرایط خبرهای وحشتناکی از حمله احتمالی کماندو های فلسطین به موسسات اسرائیلی انتشار می‌یابد وبا وجود اقدامات احتیاطی شدیدی که در مرزها بعمل آمده مرزنشینان و حتی ساکنان شهر های بزرگ‌نمیتوانند شب را به آرامی بروز برسانند.

مشکلی که پلیس و مقامات امنیتی اسرائیل برای مبارزه با فلسطینی ها در پیش دارند این است که ظاهرا ستاد کماندو های فلسطین در داخل اسرائیل قرار دارد و از آنجا که فلسطینی‌ها اونیفورم سربازان‌اسرائیلی را پوشیده‌وبزبان عبری سخن میگویند شناختن آنها بسیار دشوار است.

شهرداران اورشلیم و تل‌آویو دیشب بار دیگر از رادیو پیامهائی خطاب به ساکنان این دو شهر فرستاده و تاکید کردند که ارتش نمی‌تواند وظیفه نگهداری از مرزهای کشور را رها کرده و تامین امنیت داخلی را بعهده بگیرد بنابراین وظیفه فرد فرداسرائیلی ها و بویژه کسانی که تجربیات نظامی دارند این است که قسمتی از وقت خود را برای تامین امنیت در داخل کشور صرف کنند.

سخنگوی پلیس اظهار داشت که دستکم شش هزارنفرباید در گاردهای غیرنظامی مشغول خدمت شوند در حالیکه تاکنون بیش از دو هزار نفر برای انجام این وظیفه ملی نام نویسی نکرده‌اندو بی‌توجهی مردم به‌درخواست های رهبران سیاسی و ارتش کم‌کم بیک بحران و اختلاف بزرگ بین مردم وارتش تبدیل‌شده‌وخشم‌رهبران کشور و ارتش را برانگیخته است.

مردم معتقدند که ارتش و پلیس وظیفه دارند جریکهای عرب را قلع و قمع کنند ولی ارتش می‌گوید نمیتواند به تنهائی از عهده فلسطینی‌ها برآید و مردم خودشان باید با آنها مبارزه‌کنند.

نیکسون در برابر قاضی پرونده واترگیت مقاومت میکند

کی‌بیسکاین ـ رویتر ـ کاخ سفید ریاست جمهوری آمریکا دیروز در این نکته تردیدی باقی نگذاشت که نیکسون مصمم است در برابر قاضی «لئون یاورسکی» بازپرس فوق‌العاده پرونده واترگیت که از طریق دیوانعالی آمریکا خواستار به دست آوردن ۶۴ حلقه نوار از مذاکرات محرمانه ماجرای واترگیت شده است ایستادگی کند.

رونالد زیگلر سخنگوی کاخ سفید گفت: رئیس جمهور آمریکا احساس می کند که وظیفه دارد از مقام ریاست جمهوری در برابر ستیزه‌جوئی های مفرط دفاع کند.

دیوانعالی آمریکا عالیترین مرجع‌قضائی این کشور است ودرصورتیکه دامنه‌نزاع قاضی یاورسکی و نیکسون بدیوانعالی آمریکا کشیده شود ـ باید انتظارداشت که نبردی تاریخی برسر حدود حقوق و اختیارات مقام ریاست جمهوری در این کشور درگیر شود.

زیگلر که در کاخ سفید فلوریدا با خبرنگاران روبرو شده بود اظهارداشت: که نیکسون تمام مدارک و شواهدی را که برای تحقیق بوسیله مراجع قضائی و کنگره آمریکا لازم بوده است ارائه داده واکنون وقت آن‌است‌که‌بمحتوای این‌مدارک‌توجه‌شود و مراجع‌دادگستری وکنگره آزیا فشاری خود برای به دست آوردن نوارها و مدارک بیشتر دست بردارند.

طبق آخرین نظرخواهی که از طرف سازمان «دانیل‌اینک» انجام شده پنجاه و سه درصد آمریکائیها مایلندکه‌نیکسون هرچه زودتر کاخ سفید و اشنگتن‌را ترک کند. تعداد طرفداران ابقاء نیکسون در ریاست جمهوری درحدود سی وهشت درصد است. بیشتر طرفداران نیکسون راساکنان مناطق جنوب کشور وکسانی که بیش از ۵۰ سال دارند تشکیل می دهند.

«مجله‌تایم» ضمن منعکس کردن‌آخرین نتیجه آمارگیری نوشته است که طی‌چند روز اخیر محبوبیت نیکسون در میان مردم بازهم کاهش یافته است درماه‌اوت گذشته ۶۰ درصد آمریکائیها اظهار علاقه کرده بودند که نیکسون مقام ریاست جمهوری‌را حفظ کند.

حافظ‌اسد در جبهه جنگ جولان حاضر شد

جتهای اسرائیل اشتباهاً مواضع خودرا بمباران کردند

دمشق ـ خبرگزاری فرانسه ـ «سانا» خبرگزاری رسمی سوریه گزارش داد که خلبانان دشمن روز جمعه اشتباهاً مواضع نیرو های اسرائیل را در جنوب جبهه بمباران کردند.

خبرگزاری سوریه پس از یادآوری این مطلب که روز جمعه سه هواپیمای اسرائیلی از طرف سیستم دفاع ضد هوائی سوریه سرنگون گردید اضافه‌کرد این هواپیما ها که جزو دسته جنگنده های دشمن‌بودند و میخواستند مواضع سوریه را بمباران کنندناگهان با شلیک شدید آتشبار های ضد هوائی سوریه روبرو شدند. خلبانان اسرائیل که‌سخت غافلگیر شده و خود را باخته بودند بجای مواضع سوریه نیرو های خود را در «تل القلعه» و «تل کوخودار» بمباران کردند.

از طرف دیگر در حالیکه مذاکرات کی‌سینجر با رهبران سوریه و اسرائیل به آخرین مراحل خود نزدیک شده‌نبرد واحد های توپخانه همچنان در جبهه جولان ادامه دارد.

ستاد فرماندهی نیرو های مسلح سوریه اعلام داشت که طبق معمول‌نبرد واحد های توپخانه در ساعت ۹ بعد از ظهر دیروز متوقف شد ولی پیکار در کوه حرمون در تمام شب ادامه یافت.

درهفتادوپنجمین روز جنگ فرساینده هفت تانک، پنج کامیون نظامی و دو آشیانه مسلسل و سه پاسگاه‌دیده‌بانی اسرائیل توسط توپخانه سنگین سوریه منهدم شد.

در تل‌اویو سخنگوی نظامی اظهار داشت که در جریان پیکار های دیروز سه نفر از ساکنان دهکده «حفا» در نزدیکی خط‌آتش‌بس کشته شدند و سه نفر دیگر زخمی گردیدند. پنج‌سرباز اسرائیلی نیز در نبرد های بامداد دیروز در جبهه جولان زخمی شدند.

رادیودمشق گزارش داد که‌پرزیدنت حافظ‌اسد سحرگاه دیروز باتفاق ژنرال طلاس وزیر دفاع سوریه از جبهه جولان دیدن کرد و پس از مذاکره با افسران فرمانده منطقه بیکی از مواضع مقدم سوریه رفت و در نبردی که میان نیرو های سوریه‌واسرائیل جریان‌داشت شرکت نمود.

حافظ اسد در این بازدید از دقت توپچیان سوری در هدفگیری و مبارزه دلاورانه‌سربازان‌آن کشور تجلیل کرد و گفت ما اطمینان داریم که در این پیکار پیروزی با ما خواهد بود زیرا ما برای دفاع از سرزمین های خوددر راه حقو عدالت و صلح پیکار می‌کنیم.

نخست‌وزیر منتخب اسرائیل تهدید به استعفاء کرد

تل آویو ـ آسوشیتدپرس ـ اسحق رابین نخست‌وزیرمنتخب اسرائیل دیروز ترکیب اعضای کابینه‌ای را که درصدد تشکیل دادن آن برآمده است اعلام کرد ولی بعضی از کسانی که وی آنها را وزیران دولت خود معرفی کرده است حاضر نشدند در این دولت شرکت کنند.

طبق گزارش رادیو اسرائیل رابین گفته است‌که اگر تاروز سه‌شنبه وزیرانی که از پیوستن به کابینه وی اکراه دارند در رفتار خود تجدید نظر نکنند کوشش هایش را برای تشکیل دادن کابینه‌متوقف خواهد کرد و استعفاء میدهد.

رابین که یک ماه پیش ازطرف حزب کارگر اسرائیل نامزد جانشینی گلدامایر نخست وزیر مستعفی این کشور شده پیشنهاد کرده است که در بعضی ازپست های حساس کابینه تغییراتی پدید اید.

در ترکیب پیشنهادی رابین برای کابینه اسرائیل موشه‌دایان وزیر دفاع‌این کشور تنها کسی است که بکلی کنار گذاشته شده است.

از طرف دیگر آباابان وزیر خارجه دولت گلدامایر حاضر نشده است طبق تقاضای‌رابین‌تصدی‌پست‌وزارت اطلاعات را عهده‌دار شود و مضافا پینهاس ساپیر وزیر دارائی اسرائیل نیز از باقی ماندن در پست خود امتناع کرده است.

اسحق رابین به شمعون پرز وزیر اطلاعات کابینه قبلی و یکی از نزدیکترین یاران موشه‌دایان ماموریت داده است که وزیر دفاع اسرائیل باشد و پست وزارت خارجه را باضافه معاونت نخست‌وزیری به ایگال آلون پیشنهاد کرده است آلون در دولت گلدامایر نیز معاون نخست‌وزیر بود.

خانم «شولامیت آلونی» وکیل ۴۴ ساله دادگستری و رهبر گروه کوچک طرفداران حقوق مدنی تنها وزیر زن کابینه مورد نظر رابین است.

خانم آلونی وزیر مشاور خواهدبود. در صورتیکه رابین بتواند کابینه خودرا تشکیل دهد در پارلمان ۱۲۰ نفری اسرائیل باتفاوت ۲ رای اکثریت خواهد داشت.

بطوریکه منابع حزب کارگر اسرائیل گزارش داده‌اند این مسئله که ایامعاونت نخست وزیری باید همچنان به ایگال آلون تعلق داشته باشد و یا اباابان معاون نخست وزیر بشود، مسئله‌ای‌است که می تواند تلاش رابین را برای تشکیل دولت جدید با شکست روبرو کند.

نیکسون به‌خاورمیانه می‌آید

کی‌بیسکائین ـ خبرگزاری فرانسه ـ رونالد زیگلر سخنگوی کاخ سفید واشنگتن اعلام کرد پرزیدنت نیکسون در آینده نزدیکی‌از خاورمیانه دیدن می کند. وی گفت تاریخ قطعی سفر رئیس جمهوری امریکا هنوز تعیین نشده ولی نیکسون معتقداست که در ماه ژوئن قبل ازعزیمت به مسکو و یا پس از بازگشت از این سفر می تواند از خاورمیانه دیدن کند.

زیگلر گفت هنوز هیچگونه اقدامی برای‌تهیه‌مقدمات این سفر انجام نشده ولی کنفرانس عالی امریکا و شوروی احتمالا روز۲۴ ژوئن در مسکو تشکیل خواهدشد.

زیگلر گفت رئیس جمهوری امریکا ممکن است‌دربازگشت از مسکو در پاریس توقف کند.

یک مقام رسمی در قاهره گفت که دولت مصر گزارش های مربوط به سفر احتمالی پرزیدنت نیکسون را به‌قاهره با «نظر موافق» تلقی می‌کند و امیدوار است که از این مسافرت نتایج مثبتی بدست اید.

گفته می شود نیکسون در سفر خاورمیانه خود با رهبران اسرائیل و مصر و سوریه و احتمالا بعضی دیگر از کشور های خاورمیانه مذاکراتی انجام میدهد.

نماینده گینه بیسائو در لندن گفت:

شانس پیروزی مذاکرات گینه بیسائو و پرتغال عالی است

لندن ـ رویتر ـ نمایندگان رژیم جدید پرتغال‌ازدیروز مذاکراتی را بانمایندگان جنبش چریکهای استقلال طلب گینه پرتغال (بیسائو) در لندن آغاز کردند تا راه حل فوری برای پایان دادن به جنگ استعماری ۱۳ ساله این سرزمین بیابند.

دکتر ماریو سوارز وزیر خارجه رژیم جدید پرتغال و رهبر حزب سوسیالیست این کشور اظهار امیدواری کرد که تا روزدوشنبه(فردا) مذاکرات وی ورهبران استقلال طلب گینه بیسائو به امضای یک قرار داد آتش بس منجر شود.

دکتر سوارزکه‌ریاست هیئت نمایندگی پرتغال را در این مذاکرات برعهده‌دارد اضافه کرد که توفیق گفتگو های یادشده میتواند راه را برای شروع مذاکرات مشابه با رهبران استقلال طلب سایر مستعمرات آفریقائی یعنی موزامبیک و انگولا که ثروتمند تر از گینه بیسائو هستند هموار کند.

مذاکرات دکتر سوارز و نمایندگان حکومت‌ملی‌گینه بیسائو که استقلال‌خود رابطور یکجانبه اعلام کرده است درهتل هایدپارک لندن جریان دارد.

از طرف استقلال طلبان گینه پرتغال یک هیئت ۷ نفری بریاست سرگرد «پدرو پیرز» معاون وزارت نیرو های مسلح‌گینه بیسائو برای مذاکره کردن بانمایندگان پرتغال به لندن فرستاده شده است.

سرگرد «پیرز» به خبرنگاران اظهار داشت که شانس کامیابی مذاکرات‌برای متارکه کردن جنگ استعماری پرتغال‌در گینه بیسائو عالی است.

دراین‌حال‌انورالسادات رئیس جمهور مصر دیشب اظهار امیدواری کرد که روابط میان‌ملت‌های آفریقائی به منظور آزاد کردن اراضی اشغال شده و منابع ثروت آفریقا مستحکم تر شود.

سادات این نکات را طی پیامی که بمناسبت‌روز آفریقا فرستاده شده عنوان کرده است. سادات در این پیام جنگ اعراب و اسرائیل در اکتبر ۱۹۷۳ و اعلام استقلال مستعمره آفریقائی گینه بیسائو مهمترین وقایع آفریقا در سال گذشته توصیف کرده و گفته است که مبارزه آزادیبخش ملتهای آفریقا برضد امپریالیسم و تبعیض نژادی و نژادپرستی تاپیروزی ادامه خواهد یافت.

اخبار کوتاه جهان

جایزه اسکار ایتالیا به سولژنیتسین داده شد

● رم ـ خبرگزاری فرانسه ـ روزنامه نگاران ایتالیا الکساندر سولژنیت سین نویسنده تبعید شده شوروی را برنده «کلیشه زرین» نویسندگی اعلام کردند.

این جایزه که درحقیقت «اسکار مطبوعات ایتالیا است» بخاطر مبارزه‌ای که سولژنیت‌سین در دفاع از ارزش فرهنگ و مبارزه شجاعانه‌ای که‌برضدفشار و تبعید انجام داده به نویسنده شوروی اعطاء شده است.

داستان زندگی پاتریشیاهرست

● وست‌پرت ـ خبرگزاری فرانسه ـ یکداستان‌نویس آمریکائی تصمیم گرفته است‌کتابی درباره‌دوشیزه پاتریشیا هرست بنویسد و میکوشد با انتشار آگهی های کوچک در روزنامه‌ها با این «دختر میلیونر کانگستر» تماس بگیرد.

«رابین‌مور» نویسنده‌کتاب ارتباط فرانسوی که سناریوی فیلم «کلاه‌آبی» از روی آن تهیه شده می‌خواهد حادثه ربوده شدن پاتریشیا و وقایعی را که پس از آن روی‌داد در کتاب خود منعکس کند.

ویلسون: انگلیس با قانون شکنان مذاکره نمیکند

● لندن ـ یونایتدپرس ـ هارولد ویلسون نخست وزیر دولت کارگری انگلستان اعلام کرد که دولت وی در برابر افراطیون پروتستان ایرلند شمالی تسلیم نخواهد شد.

ویلسون که دریک برنامه رادیو ـ تلویزیونی سخنرانی میکردافراطیون پروتستان را متهم‌ساخت که ایرلند شمالی را با وخیم ترین بحران تاریخ آن روبرو کرده‌اند.

ویلسون گفت که دولت وی با قانون شکنانی که کارشان‌مرعوب کردن‌مردم ایرلند شمالی است در هیچ زمینه‌ای مذاکره نخواهد کرد.

سرقت سیاسی درمسکو

● مسکو ـ خبرگزاری‌فرانسه ـ عده زیادی از افرادناشناس به خانه یک زن روسی که از همکاران سابق الکساندر سولژنیت‌سین بود دستبرد زده و نامه‌ها و عکسها و کتابهائی را که نویسنده شوروی به عنوان یادگاری به وی داده بود به سرقت برده‌اند. این سرقت ظاهرا جنبه سیاسی داشته.

گشتار مین‌ها در عمان

● مسقط ـ رویتر ـ مقامات دولت عمان در جنوب این امارت به مردم هشدارداده‌اند که از خطربمب‌ها ومین‌های منفجر نشده بپرهیزند.

یک چوپان خردسال دراین هفته هنگامیکه بزهای خود را در ناحیه‌ای از ظفار می چراند براثرانفجارخمپاره‌ای که آن را لمس کرده بود جان سپرد. دو پسر بچه دیگر نیز براثر انفجارهمین خمپاره زخمی شدند و به بیمارستان انتقال یافتند.

ملکه‌های زیبائی، دوستی وفتوژنیک آسیا انتخاب شدند

مانیل ـ آسوشیتدپرس ـ در مسابقات انتخاب ملکه زیبائی ۱۹۷۴ اسیا که در مانیل برگزار شد دوشیزه «اتل لائو» از هنگ‌کنگ عناوین مضاعف‌ملکه‌های‌دوستی و استعداد را بدست اورد.

دوشیزه «الن مارکز» از گوام ملکه فوتوژنیک (خوش عکس) شناخته شد دوشیزه «اتل لائو» از هنگ‌کنگ با خواندن تصنیف «مرا به آرامی بکش» بر ۱۵ رقیب خود غلبه کرد.

دوشیزه «ویرکاپیچون» از اسرائیل در جریان مسابقات برروی صحنه غش کرد و بعد از ۴۵ دقیقه استراحت وپس از آنکه دو پزشک او را در پشت صحنه معالجه کردند به صحنه بازگشت. غش کردن وی معلول گرمای زیاد هوا و هیجان فوق‌العاده خودش بود.

دوشیزه «سوزان کاری» دخترچشم آبی استرالیائی تاج ملکه زیبائی ۱۹۷۴ آسیا برسر گذاشت و زیباترین دخترتمام قاره آسیا و منطقه اقیانوس آرام شناخته شد «سوزان کاری» که امار های حیاتیش بترتیب ۳۴ و ۲۴ و ۳۵ اینچ (برای دور سینه و کمر و باسن) است تاج ملکه زیبائی ۱۹۷۴ آسیا و اقیانوس آرام را از دست «تارانونزکا» که در سال ۷۳ صاحب همین تاج شده بود دریافت کرد. جوایزی که به ملکه زیبائی امسال اسیا و اقیانوس آرام تعلق گرفته عبارت از ۳۰۰۰ دلار جایزه نقدی و بلیط های سیاحت در فیلیپین و شهر های آسیائی و یونان است.

ملکه های زیبائی اندونزی وسنگاپور مقام های دوم و سوم را بدست اوردند.

جمعا زیباترین دختران ۱۶ کشور در این مسابقات شرکت کرده بودند.

شماره ۴۲
مجله کانون بانکها
منتشر شده است

با مقالاتی بشرح ذیل:
۱ـ لزوم توسعه بازار سرمایه در ایران — نوشته‌دکتر ناصر گنجه‌ای
۲ـ رهن دارائی متغیر — نوشته دکتر مرتضی‌نصیری
۳ـ صندوق بین‌المللی پول‌ومسئله اصلاح سیستم‌پولی‌بین‌المللی — نوشته دکتر علی رشیدی
۴ـ درآمد نفت‌وتوسعه‌اقتصادی واجتماعی — نوشته دکتر غلامرضا مقدم
۵ـ تعیین بانک‌محل‌پرداخت‌در سفته وبرات — نوشته‌دکتر قاسم رفوگران
۶ـ بانکداری‌بین‌المللی‌درکشورهای‌سوسیالیست‌ترجمه مصطفی قریب

بهای تکفروشی ۶۰ ریال ـ بهای اشتراک سالیانه ۲۰۰ ریال
۱ـ بنگاه مطبوعاتی رستگار ـ خیابان شاه‌عباس کبیر مقابل خیابان جم شماره ۸۸
محل تکفروشی
۲ـ بنگاه‌مطبوعاتی‌چهر ـ خیابان‌شاهرضا ـ مقابل‌دانشگاه‌تهران
برای اشتراک به‌کانون بانکها ـ خیابان تخت‌طاوس ـ خیابان دریای نور شماره ۴۱ یا تلفن ۶۲۶۰۶۰ مراجعه فرمائید.

آگهی دعوت مجمع عمومی عادی شرکت سهامی خاص درخشان‌تهران

مجمع عمومی عادی شرکت سهامی خاص درخشان تهران طبق ماده ۱۶ اساسنامه در تاریخ پنجشنبه بیست‌وسوم خردادماه ۵۳ ساعت ۶ بعد از ظهر در محل شرکت واقع در خیابان بوذرجمهری سرای اقبال طبقه سوم شماره ۲۷ تشکیل می‌شود از بانوان و آقایان صاحبان سهام درخواست میشود در ساعت مقرر در جلسه حضور بهرسانند:

دستور جلسه:
۱ـ گزارش عملیات سالیانه هیئت مدیره.
۲ـ رسیدگی و تصویب ترازنامه سال ۱۳۵۲
۳ـ مذاکره و تبادل نظر در برنامه و خط مشی‌آتیه شرکت
۴ـ انتخاب هیئت مدیره
۵ـ انتخاب یکنفر بازرس و یکنفر بازرس علی‌البدل

شرکت سهامی خاص درخشان تهران
آ ـ ۱۴۰۰۸

A leading manufacturing company needs EDP operations supervisor.
Qualifications:
1. Above high school diploma
2. Age 25 - 35
3. Iranian nationality
4. Thorough knowledge of computer operating systems DOS
5. Familiar with programming
6. Good command of English
7. Able to organise work flow of the entire data processing department
Qualified applicants should contact our personnel department at 976007 Ext. 203 Saturday through Wednesday.
8 am - 3 pm.

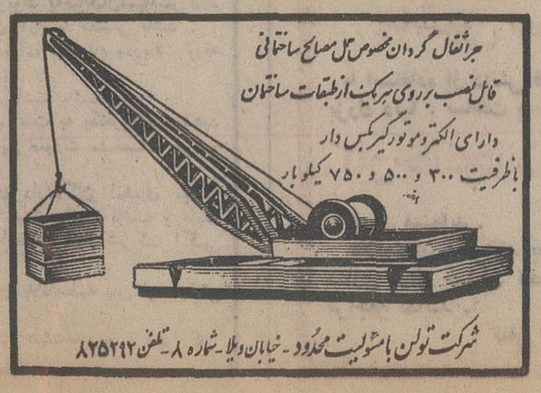

موزائیک ماشینی ناهید
تلفن ۶۲۱۰۵۲ - ۶۲۱۰۵۳

دنیای ورزش شنبه‌ها منتشر میشود

درهنگامه دیدار دیروز

«حجازی» قلب استوار تاج بود

★ پیروزی ۰ـ۱ تاج بر پرسپولیس درحالتی بدست آمد که تنها دو دقیقه به پایان وقت باقی بود
★ تاج با پیروزی در پایان بازیهای نیمه فصل ۵ امتیاز از نزدیکترین حریف پیشی گرفته است

بی‌تردید درهنگامه طاقت فرسای دیدار دیروز ـ پرسپولیس ـ تاج ، هیچ آهنگی دلپذیرتر از صدای قلب استوار و تسخیر ناپذیر تاج درون دروازه این تیم‌نبود.
و این قلب استوار و هم‌آهنگ که بدون‌اضطراب ۹۰ دقیقه همه چیز را تحت تاثیر خود قرار داد ناصر حجازی جوان بلندبالا و انعطاف پذیر تاج بود که تاحد غیرقابل تصور دراین دیدار از نیروی اندیشه و قدرت جسمانی برای آنکه یک دروازبان ایده‌آل باشد مدد گرفت و نمایش دلپذیر و آرامش بخش او چنان پرشکوه بود که گوئی هرگز مردی دست نیافتنی چون او با چهره دیروز درون دروازه های فوتبال ما متولد نشده است .

پرسپولیس طول ۹۰ دقیقه برای پیروزی‌بی‌قراری کرد و در این راه شانسهائی که حداقل نصیبی از این پیروزی داشته باشد کم بدست نیاورد ولی در تمامی این لحظات دستهای استوار مردی با قدرت انعطاف فراوان و آرامش و اعتماد بنفس غیرقابل باور سد راه این پیروزی بود .

درخشش روشن ، نگین الماس تاج « در دقیقه ۸۸» نقطه پیروزی تاج را نوشت ولی‌بی‌تردید دلپذیرترین آواز برای تاجیها ، آهنگ دستهای مردی بود که در همه حال حتی در لحظه استثنائی و هیجان‌انگیزی که صفر ایرانپاک از فاصله ۲ یا ۳ متری راه دروازه را بافت ، باز دستهای حجازی بودکه راه پیروزی‌را بروی حریف بست .

و چنین است که حجازی دست نیافتنی شده است مردی‌که دیروز شجاع ترین ـ آرامترین ـ استوار ترین و پایدار ترین چهره میدان تاج ـ پرسپولیس بود.

● شنبه چهارم خرداد ماه ۱۳۵۳ ، استادیوم امجدیه (فوتبال جام تخت جمشید ، دوره دوم ، دیدار رفت) ، تاج ۱ (دقیقه ۸۸ حسن روشن) ، پرسپولیس‌صفر،داور«شونرر» از سوئیس ، کمک داوران ریاحی و بهلولی ، تماشاگر نزدیک به ۲۵۰۰۰ تن ، هوا گرم و آفتابی ، زمین تقریبا خاکی . بازیکنان ۲ تیم .
تاج:ناصرحجازی(دروازبان)ـ منصور پور حیدری ، اکبر کارگرجم ، عباس‌بوین‌روزگار، عزت جانملکی ـ علی جباری (کاپیتن) ، جواد قراب، درو حقوردیان ـ حسن روشن ، مسعود مژدهی (از دقیقه ۶۸ غلامحسین مظلومی) ، رضا عادلخانی (از دقیقه ۸۰ هادی نراقی) . مربی : رایکوف.
پرسپولیس : بهرام مودت (دروازبان) ـ ابراهیم‌آشتیانی، مسیح مسیح‌نیا ، جعفرکاشانی (کاپیتن) ، رضا وطنخواه ـ علی پروین ،ایرج سلیمانی ، محمد دستجردی ـ اسماعیل حاج رحیمی پور ، حسین کلانی ، محمود خوردبین(از دقیقه ۴۷ صفر ایرانپاک) . مربی : همایون بهزادی .

گل پیروزی

● پس از ۸۸ دقیقه جدال بی‌ثمر و پراضطراب سرانجام در فاصله ۲ دقیقه بخاتمه‌وقت بازی ، زمان تعیین سرنوشت نبردبزرگ‌و پرالتهاب پرسپولیس و تاج فرا رسید و این‌حسن روشن، توپچی جوان و موفق تاج بود که‌بدنبال یک درخشش فردی استواری سنگر نایب پیشاهنگ را درهم ریخت و گل پیروزی تیمش‌رابثمررساند.
بازی در یک استادیوم داغ و بی‌قرار با آهنگی سریع و نفس‌گیر آغاز شد و اشتیاق فوق‌العاده به کسب پیروزی از نمایش جنگنده هردو طرف بخوبی قابل احساس بود . بخصوص این تمایل در نزد پرسپولیسیها شکلی حادتر داشت.زیرا با توجه به‌شرایط جدول و ۳ امتیاز برتری تاج، سخت به تصاحب‌پیروزی‌محتاج بودند و از قضا با موقعیتهائی پیش آمده زمینه‌ای مساعد نیز برای‌دست‌یافتن به این‌خواسته بوجود آمد ولی درخشش تحسین‌انگیز «ناصر حجازی » سنگربان‌پرفروغ تاج ، پیروزی را از دسترس سرخپوشها دور کرد .
طول بازی هر۲ تیم موقعیت هائی قابل نتیجه‌گیری داشتند ضمن اینکه در این رهگذر پرسپولیس شانسی‌بلندتر بخود دید ولی‌سرسختی خط دفاعی تاج و «حجازی» در آخرین نقطه ، اجازه نداد گلی از آن پرسپولیس گردند .
گل پیروزی تاج در لحظاتی که نتیجه مساوی تقریبا بدست آمده، محسوب میشدبثمر رسید
ضمن‌اینکه‌خستگی دفاع‌پرسپولیس در دقایق آخرسبب میشدحملات تاجی‌ها طول‌این‌دوران پرخطرتر نمایانده شود و سرانجام گل شکست پرسپولیس‌درفاصله۲دقیقه بخاتمه‌وقت در تور دروازه‌این تیم نشست .
۲ تیم پرتلاش ، جنگنده و سریع درکارشان ظاهر شدندکه این پرکاری‌بهمراه گرمای شدید سبب تحلیل‌رفتن‌قدرت استواری بازیکنان حاضر در میدان گردیده بود ودراین‌میان مدافعین بخاطر کار دشوار ترشان ازکار افتاده‌تر می نمودند .

لحظات حساس بازی

۱۲: آغاز بازی با سرعت ، جنگندگی و پرکاری دو طرف همراه بود . ولی اولین حادثه مهم در این‌دقیقه با کرنرنخست بسود پرسپولیس پیش‌آمد ، که آنهم بی‌ثمر گذشت .
۱۸: شوت خطرناک کارو از فاصله ۲۰ متری باضربه سر مسیح‌نیا به کرنر رفت .
۲۲: روشن با دریافت توپ از کارو ،در موقعیتی عالی از داخل محوطه ۱۸ پرسپولیس توپ را به بالای دروازه فرستاد!
۳۲: شوت سنگین خردبین‌با برخورد به دفاع‌تاج ،پرسپولیس را صاحب یک کرنر کرد .
۴۱: بدنبال‌یکرفت‌و برگشت توپ ، ضربه سخت جباری را مسیح‌نیا باسر بی‌اثر گذارد .

نیمه دوم

با شروع نیمه دوم حکومت برمیدان دردست پرسپولیسی‌ها افتادکه بیش‌از۲۰ دقیقه تسلط فوق‌العاده برحریف نشان دادند و طول این دقایق چندین‌بار دروازه تاج را سخت بخطر افکندند ، از آن جمله دوضربه سر کلانی ،شلیک‌سنگین پروین «که از جلو دروازه گذشت» ، فرار های حاج‌رحیمی‌پور و ایرانپاک که درتمام آنها «ناصر حجازی» نقطه پایان ماجرابود.
٦٦: در فاصله ۲۰ متری خطائی بسود پرسپولیس اتفاق افتاد،و « علی پروین» عالی آنرا به سنگر حریف کوبید و«ناصر حجازی» با واکنشی سریع‌توپ را به بند کشید .
۷۳: توپ شلیک شده ازجانب «کارو» را کاشانی در آستانه ورود به دروازه ، بزمین‌فرستاد.
۸۰: با پاس کلانی،ایرانپاک از فاصله ٤ متری توپ را به دروازه تاج روانه کرد ولی حجازی با حرکتی فوق‌العاده در آستانه خط دروازه آنرا دراختیارگرفت‌و شانس‌صددرصد گل برای پرسپولیس بی‌نتیجه ماند .
۸۸: کارو از جناح راست توپ را روانه محوطه ۱۸ پرسپولیس کرد ، مظلومی باسر آنرا برای روشن در سمت چپ فرستاد و این یکی پس‌از کمی پیشروی دفاع را دور زد سپس با ضربه‌ای دقیق از زاویه چپ دروازه پرسپولیس را گشود و بازی با همین گل ۰ـ۱ بسود تاج پایان گرفت .

بهترین بازیکنان .

• در جمع تاجی ها «ناصر حجازی» بهترین‌چهره‌را داشت و از سوی دیگر در پرسپولیس «علی پروین» درخشان ترین مهره تیم بود ،ضمن اینکه‌محمد دستجردی (پرسپولیس) وحسن روشن (تاج)درحدی‌درخورتوجه ظاهر شدند .

حسن روشن در دقیقه ۸۸ گل پیروزی‌تاج‌راواردروازه‌پرسپولیس کرد . اینجا لحظه‌ای پس از گل شادمانه بسوی یاران خود می‌آید نراقی ، وطنخواه ، پورحیدری ، جباری و مودت نیز از راست‌بچپ درعکس دیده میشوند .

رده‌بندی تیمها در پایان مسابقات نیمه فصل

ناپاشگاه	بازی	امتیاز	برد	مساوی	باخت	گل زده	گل خورده
۱ـ تاج	۱۱	۲۱	۱۰	۱	ـ	۱۵	۲
۲ـ پرسپولیس	۱۱	۱۶	٦	٤	۱	۱٦	۵
۳ـ پاس	۱۱	۱٤	٦	۲	۳	۱۱	۵
ـ هما	۱۱	۱٤	٦	۲	۳	۱۰	۷
۵ـ ملوان	۱۱	۱۳	۵	۳	۳	۱٤	۹
٦ـ صنعت نفت	۱۰	۱۱	۳	۵	۲	۱۰	۸
۷ـ بانک ملی	۱۱	۹	۱	۷	۳	۷	۸
ـ عقاب	۱۱	۹	۲	۵	٤	۷	۱۰
۹ـ سپاهان	۱۱	۸	۲	٤	۵	۵	۹
۱۰ـ راه‌آهن	۱۰	۷	۲	۳	۵	٤	۸
۱۱ـ آب و برق	۱۱	٤	۱	۲	۸	٤	۱۵
۱۲ ـ ذوب آهن	۱۱	٤	۱	۲	۸	۳	۲۰

اظهار نظرها

رایگوف (مربی‌تیم تاج)
من از بازی تیم خودکاملا راضی هستم . چون فوتبال حرفه‌ای و جنگ بر سرامتیاز یعنی همین ، گرچه ظاهر این فوتبال از زیبائی بی‌بهره است ، کیفیت کار تیم ما برای این دیدار بدین نحو بود که ما وقت اول با همه قوا بر پرسپولیس فشار آوردیم و ۲۰ دقیقه اول وقت دوم را برای رساندن قدرت بدنی پرسپولیسیها به صفر عملا به آنها واگذاردیم تاهمه تلاش خود را انجام دهند . در عوض وقتیکه قدرت آنها کاملا تحلیل رفت در اواخر بازی مجددادست بحمله برداشتیم و با ٤ـ۵ موقعیت صد درصد متاسفانه‌فقط یکبار گل زدیم ، بهر حال ۲ امتیاز این بازی هدف ما بود که کاملا موفق شدیم . البته پرسپولیس نیز در نیمه دوم یکی دو موقعیت خوب از جمله آن ضربه ایرانپاک را داشت که حجازی خوب در انجام وظیفه برآمد .

رودلف شوئرر (داور مسابقه)
بنظرمن بازی را دروازبان تاج برد . در مقام مقایسه با بازی قبلی این دو تیم این دیدار از نظر تکنیک و بازی در روی زمین از کیفیت‌بهتری برخوردار بود ، ولی‌متاسفانه زمین بسیار بدی داشتید .
در این مسابقه دو شماره هشت ۲ تیم (جباری وکلانی) و دروازبان تاج(حجازی) و شماره هفت پیراهن سرخها (پروین)بهترین نفرات مسابقه بودند .

همایون‌بهزادی (مربی پرسپولیس)
ما همانطور که قبلا قول داده بودیم سراپا حمله‌ای بازی کردیم ، ولی افسوس که تاج روی بستری از شانس خانه کرده بود ، بهر حال انها در این دیدار بپیروزی رسیدند و من این برد را به یک یک بازیکنان تاج‌تبریک می گویم .
در مورد حوادث بازی ، تیم تاج قبل از همه باید از دروازبان خود متشکر باشد روی آن شلیک ایرانپاک ، حجازی واقعا معجزه کرد.
در مورد تعویض خوردبین با ایرانپاک هم کسی نباید برمن خورده بگیرد . چون عملا شاهد بودید با اضافه شدن ایرانپاک به گروه مهاجمین تیم ما ، پرسپولیس تا قبل از گل پیروزی تاج چه آتش‌بازی روی دروازه حریف خلق‌کرده بود .

آگهی

براساس تصمیم شورایعالی‌خرید اراضی در جلسه شماره ۱۴ مورخ ۱۴ر۱۲ر۱۳۵۰ بدین وسیله از کلیه مدعیان اراضی دیم سیلبی خاکی دعوت میشود که برای تشخیص هویت و تنظیم سند و دریافت مطالبات خوداز تاریخ انتشار این آگهی تاسه ماه بادر دست داشتن شناسنامه و مدارک مثبت حق روزهای یکشنبه ودوشنبه بدفتر حقوقی سازمان آب و برق خوزستان واقع در دزفول خیابان مستوفی که کمیسیون مربوطه در آنجا تشکیل میشود مراجعه نمایند.
نماینده فرمانداری ـ گلچین ـ نماینده ثبت‌اسناد ـ سمنانی ـ نماینده سازمان ـافخم ـ نماینده ژاندارمری ـ ابراهیمی .
م‌الف ٤۰۸٦

مسابقه نمایشنامه‌نویسی

دانشکده هنر های دراماتیک وزارت فرهنگ وهنر، بمناسبت هفتمین جشن فرهنگ و هنر و بمنظور تشویق نویسندگان و ترویج شیوه صحیح درام‌نویسی در ادبیات فارسی ، مسابقه‌ای برای نوشتن نمایشنامه ، اعلام‌میدارد.
موضوع و داستان نمایشنامه باید بر مبنای «فرهنگ و خانواده» باشد و یا نکته و مضمونی فلسفی و کلی را در این زمینه شامل گردد . به برندگان اول و دوم و سوم این مسابقه به ترتیب ۲۵۰ر۰۰۰ و ۱۵۰ر۰۰۰ و ۱۰۰ر۰۰۰ ریال جایزه داده خواهد شد . مدت تسلیم نمایشنامه تا پانزدهم شهریور ماه ۱۳۵۳ خواهد بود.
علاقمندان به شرکت در این مسابقه برای دریافت مقررات مسابقه باید حتما به دانشکده هنر های دراماتیک واقع در خیابان ژاله ـ چهار راه آبسردار مراجعه یا مکاتبه کنند . م‌الف۳۷۱۰

آگهی مناقصه

سازمان هواپیمائی کشوری ۷۸ قلم‌لوازم روشنائی از قبیل لامپ وسیم و فیوزو غیره را بمناقصه میگذارد ، داوطلبان شرکت در مناقصه میتوانند باداره کارپردازی و خدمات سازمان هواپیمائی کشوری واقع در خیابان شاهرضا ـ چهارراه آناتول فرانس مراجعه ونمونه شرائط و قرارداد و صورت لوازم روشنائی را دریافت و پیشنهادات‌خود را حداکثر تا آخر وقت اداری‌روز ۱۸ر۳ر۵۳به اداره دبیرخانه این سازمان. بنشانی بالا تحویل ورسید دریافت دارند، پیشنهادات رسیده ساعت ۹ صبح روز بعد در محل اداره کارپردازی و خدمات بازو قرائت خواهد شد.
حضور پیشنهاد دهندگان در جلسه مناقصه آزاد میباشد ،سازمان هواپیمائی کشوری در رد یک یاکلیه پیشنهادات مختار است .
سازمان هواپیمائی کشوری
م‌الف ۱٤۱۹٤

جدول گلزنها

(٦) عزیز اسپندار (ملوان)
(۵) اصغر شرفی (پاس)
(۵) اسماعیل حاجی‌رحیمی‌پور (پرسپولیس)
(۵) ذوالفقار نظام‌آزادی (صنعت‌نفت)
(٤) علی جباری (تاج)
(٤) غلامحسین مظلومی (تاج)
(٤) علی پروین (پرسپولیس)

تلویزیون بلر جام جهان‌نما

بالابر باکنی عمودی زنجیری ـ تسمه‌ای با ارتفاع و ظرفیتهای مختلف
واگونت معادن با چرخهای فولادی و ظرفیتهای مختلف
ساخت شرکت وزنه
خیابان آیزنهاور ٦٤٦ تلفن ٤ـ۹۵۰۰۸۱

انواع پخش صوت استریو اتومبیل با مشخصات و مزایای استثنائی
idi
نماینده انحصاری و مرکزپخش در ایران شرکت ژولیت
آدرس : خیابان‌شاه چهارراه شیخ‌هادی ساختمان آرام طبقه سوم

شرکت سهامی تولیما
Poclain HYDRAULIC EXCAVATORS
انواع مدلهای بیل هیدرولیکی پوکلین
از ٦۰ تا ۳۰۰ اسب
سرویس منظم و لوازم یدکی فراوان با قیمت‌های غیر قابل رقابت .
PETTIBONE CRANES CAPACITY 5 TO 90 TONS
جرثقیل پتی‌بن ساخت آمریکا
تلسکوپی از ۵ تا ۷۵ تن
PUMP LIFT & FORCE DOUB DIAPHRAGM
پمپ گل کش ۴ اینچ ساخت کارخانه وکیهام انگلیس
CARAVAN
کاروان
در اندازه های مختلف با تزئینات مدرن مجهز به کولر ـ آب گرمکن ـ برق
CRUSHERS
سنگ‌شکن
چکشی ـ فکی
در اندازه های مختلف انواع فک وچکش‌ولوازم یدکی‌سنگ شکن های بارکر گودوین ـ وست‌ـ لورو‌بار بیزنی سدراپید موجود است
Mix ERS
بتونیر
از ۱٤۰ تا ۸۲۵ لیتر
ساخت ریشیه فرانسه
موجود در تهران
TOWER GRANE
جرثقیل ساختمانی در ظرفیت‌های مختلف
تا ارتفاع ۸۰متر باسروپس
ولوازم‌یدکی‌موجود در تهران
BERNARD COMPRESSORS
کمپرسور برنارد فرانسه
با موتور دویتس
موجود در تهران
VIBRATORS
ویبراتور
ساخت کارخانه وارساپ انگلیس
بنزنی ـ دیزل ـ برقی
با شیلنگ ٦ متری و سر شیلنگ های بقطر ۳ر۵ ـ ٤ر۵ و٦سانت موجوداست
نمایشگاه و دفتر مرکزی ـ تهران ـ خیابان آیزنهاور ـ مقابل وزارت کار تلفن : ۹۵۹۲۴۴ ـ ۹۵۴۴٦۰

PINGON
پنگوئن
بقدرت ۱۲۰ اسب
«ساخت فرانسه»
ما تنها یک بیل هیدرولیکی عرضه نمیکنیم
بلکه یک ماشین که سه کار را انجام میدهد به شما میفروشیم
شرکت سهامی پارت موتور سعدی جنوبی ۵۸۸ تلفن ۹ـ۳۰۲۲۰۷ نگرانی پارتوتور

سینماشهر فرنگ
اولین سینمای ممتاز و ٤ ستاره ایران
★ ★ ★ ★
از صبح سه‌شنبه ـ نمایش میدهد
فیلمهای کمدی طنزآلود آمریکائی در سراسر دنیا روی دست ندارد و در میان فیلمسازان کمدی ، « بیلی‌وایلدر » سلطان‌شاهکار ساز هالیوودهمتائی ندارد ...
جک لمون برنده جایزه اسکار ۱۹۷۴
در فیلمی بکارگردانی : بیلی وایلدر
آوانتی (بفرمانید)
رنگی
Avanti!
باشرکت : جولیت میلز
کلایو ریول . اد وارد اندروز
محصول یونایتد آرتیست
گیشه شهر فرنگ همه روزه بلیط رزرو میکند
بعلت طولانی بودن فیلم سانسهابشرح زیر تغییریافته‌است
۱۵ر۱۱ صبح ـ ۳۰ر۲ ـ ۵ ـ ۳۰ر۷ ـ ۱۰ بعد ازظهر

از صبح سه‌شنبه
فقط در سینما
ونک
اولین سینمای مبله و ممتاز ایران
زیباترین زن سکسی سینما در زیباترین درام پرآنتریک امسال
ادویژ فنک کورا دوپانی ریچارد کانتی
در فیلم رنگی

اسیر عشق یک مرد
گیشه سینما ونک همه روزه بلیط رزرو میکند
سانسها ۳۰ر۱۱ صبح ـ ۳۰ر۳ ـ ۳۰ر۵ ـ ۴۵ر۷ ـ ۱۰ بعدازظهر

عواید بلیطهای اعانه ملی مخصوص بیست و هفتمین سالگرد تأسیس سازمان شاهنشاهی خدمات اجتماعی
بنفع گرسنگان افریقا
این سری بلیطهای مخصوص در سراسر کشور منتشر شد

پرویز حجازی صیاد بزرگ ستاره‌ها
بنابه استقبالی که از شو خواننده محبوب گیتی بعمل آمد
از امشب بمدت ۱۵ شب

عقیلی چهره صاحب نام آواز ایران
فیروزه خواننده خاکی مردم
گیتی بـاموزیکال شو ابتکاری خود
وفا خواننده جوان از روز دوشنبه ٦ خرداد
باکارا پیشرو کاباره های ایران تقدیم میکند
تلفن رزرو باکارا ٦۲۸۲۰۸ـ٦۲۵۱۷۷
باکارا شمارا بدیدن عالیترین برنامه های هنری جهان دعوت میکند

اخبار، رویدادها، شایعات و گفتگوها در

بازار سیاست

سناتور جکسون شوخی میکند !

سخنان «هنری جکسون» سناتور دموکرات آمریکائی در باره «اوپک» و سیاست مشترک کشورهای تولید کننده نفت با واکنش شدیدی در محافل اقتصادی و سیاسی جهان روبرو شد و اکثر ناظران مسائل بین‌المللی اظهارات سناتور را مغرضانه و نوعی انکار حقایق دانستند . حتی پاره‌ای از مفسرین مطالب «جکسون» را آغاز حملاتی به‌وحدت کشورهای درحال توسعه می‌دانند ومی‌گویند سناتور آمریکائی ، بلندگوی نظرات کارتلها ودلالان نفتی است که بزبان‌دوستانه مقاصد دشمنانه‌ای را دنبال می‌کند. بعقیده کارشناسان امور نفتی جالبترین نکات طرح شده توسط جکسون ، گذشته از نیش ونوش هائی که مستقیم ویابه‌اشاره وکنایه نثار اعضای اوپک کرده است نخست دلسوزی او نسبت به کشورهای در حال توسعه ویادآوری به‌فقر در نقاط مختلف جهان از جمله در قاره آفریقاست . «صفتی» همکه جاکسون برای اوپک عنوان کرده خالی از تفریح نیست زیرااو «اوپک» را به داشتن ماهیت «کارتل» محکوم کرده است . محافل تهران که از آغاز فعالیت مشترک کشورهای عضو اوپک با عکس‌العمل های تند ویک جانبه ممالک صنعتی و منطق سخنگویان آن آشنائی دارند گو آنکه از اظهارات جکسون باخونسردی گذشتند، معذالک، سناتور محسن خواجه‌نوری به جکسون براساس آمار پاسخ داده که می‌توان آنرا جواب قاطعی از طرف همه ناظران بشمار آورد. سناتور خواجه‌نوری ضمن تذکر به جکسون در پرهیزاز کلی بافی‌های فلسفی قرن نوزدهمی و شبه تفکرات انسان دوستانه، چند رقم ازآمار کالاهای مصرفی جهان را طی سالهای اخیر در برابر چشم همکار آمریکائیش نهاده که جالبترین آن افزایش ۱۲ درصد نرخ متوسط تورم در جهان و مقایسه آن باافزایش یک درصد قیمت نفت درزمان مشابه است ، او اضافه می‌کند، نرخ مالیات برفرآورده‌های نفتی در کشورهای صنعتی جهان در سال ۱۹۷۳ از ۳۲ درصد تا۸۷ درصد بوده است.

گزارش لوموند ازجنگ ظفار

اوضاع جنگ ظفار درجنوب شبه قاره عربستان و مناطق مرزی ایالت ظفار عمان بایمن جنوبی ، عنوان گزارش مفصلی است که روزنامه لوموند درشماره اخیر خود انتشار داده . لوموند مینویسد ، از هنگامی که نیروهای ایرانی بدرخواست سلطان‌قابوس وارداین منطقه‌شدند ، قوای‌دولتی عمان موفقیت‌های قابل توجهی در جنگ علیه شورشیان بدست آورده‌اند وشورشیان ظفار اعتراف میکنند که ارتش عمان باحمایت نیروهای ایران توانسته برخی از مواضع آنها را درسریک راه استراتژیکی «اشغال» کند . این اشاره‌ای به پاک کردن جاده استراتژیکی مسقط به صلاله از نیروهای شورشی است که چندی قبل صورت گرفت . لوموند میگوید رهبران ظفار اعتراف دارند که باحمایت ایران از ارتش عمان ، اضاع دراین منطقه بوخامت گرائیده و نیروهای ارتش عمان به‌نزدیکی مواضع اصلی آنها رسیده‌اند .

هویدا وخلعتبری درپاریس هستند

هویدا نخست وزیر و عباس خلعتبری وزیر خارجه هردو در پاریس هستند . نخست‌وزیر در پایان سفربه‌مجارستان و یوگسلاوی رهسپار پاریس شد و خلعتبری درپایان دیدار از واشنگتن و شرکت دراجلاسیه وزیران سنتو به پایتخت فرانسه رفت. وزیر خارجه قرار است امشب به تهران بازگردد وپیش‌بینی میشود نخست‌وزیر قبل‌از پایان هفته به تهران بازگردد . ادامه اقامت هویدا در پاریس امکان ملاقات او را با والری‌ژیسکاردستن رئیس جمهوری جدید فرانسه تقویت کرده است و احتمالا این ملاقات درصورت ادامه اقامت هویدا درپاریس ، سه‌شنبه یا چهارشنبه صورت میگیرد . هویدا با ژیسکار از نزدیک آشنائی دارد ودرگذشته چندین بارمیان‌آنان ملاقات صورت گرفته است . ژیسکار قرار بود در راس یک هیئت اقتصادی فرانسه دو هفته قبل از ایران دیدن کند ، اما مرگ ناگهانی ژرژ پمپیدو رئیس جمهوری سابق فرانسه و اعلام نامزدی دستن در انتخابات ریاست جمهوری برنامه سفر به ایران را بهم ریخت و دستن‌بجای تهران به کاخ الیزه رفت .

عباس‌آباد وتک‌خال‌های شهردار

برسر میز انتقاد وگفتگوئی که یکسوی آن شهردار تهران و در مقابلش عده‌ای از خرده‌گیران و منتقدان حرفه‌ای حضور خواهند یافت، دکتر نیکپی شهردار تهران تک خال‌های برنده‌ای را رومیکند. هرچند در این مورد حریفان «ورق ندیده‌ای» در دست ندارند ولی میتوان پیش‌بینی کرد که نیکپی باارائه استدلال جدیدی ملت‌کهو کاستی‌های موجود در طرح عباس آباد را فاش کند وباتوجه به گستردگی این طرح و مشکلات مختلف فعالیت‌های انجام شده را حد نهائی وممکن معرفی نماید . نکته‌ای که شهردار در دفاع از خودو همکارانش طرح می‌کند ، متن قراردادهائی است که شهرداری باشرکت های خارجی برای فروش اراضی عباس‌آباد باقیمت «خوب» بسته. شهردار می‌گوید این امر سبب ساختن واحدهای مسکونی و تجاری در این نقطه وواگذاری آن بقیمت مناسب بین مردم و در نتیجه شکسته شدن بازار مصنوعی زمین و خانه در تهران خواهد بود. حالا معلوم نیست انتقاد کنندگان از طرح عباس‌آباد در برابر این تکخال‌ها چه عکس‌العملی نشان خواهند داد.

● دیدار هویدا از یوگسلاوی درکنار همه نتایج که در زمینه های سیاسی و اقتصادی ببار آورد یک نتیجه جالب دیگر هم داشت وآن اینکه سفارت ایران در بلگراد را از شر اجاره‌نشینی خلاص کرد . در شهر پرجمعیت بلگراد پیدا کردن‌زمین مناسب برای‌ساختمان یکی از دشواریهائی است که اغلب سفارتخانه‌های خارجی با آنروبرو هستند و سفارت ایران تاکنون نتوانسته‌بود زمین مناسبی برای احداث ساختمان سفارت بیابد و بهمین جهت از یک ویلای اجاره‌ای استفاده می‌کرد . در جریان دیدار هویدا طی مذاکراتی که بعمل آمد قرارشد زمین مناسبی در حومه بلگراد و در ناحیه‌ای که برخی ازسفارتخانه های خارجی قرار دارد در اختیار ایران قرار گیرد تا ایران‌ساختمان سفارت خود را درآن‌جا بنا کند.

● دیدارهای اداری دادستان کل کشور باروسای دوشعبه وزارت دادگستری و مستشار دیوان کشور و معاون اداری این وزارتخانه وهمچنین مدیرکل کارگزینی برای‌تشکیل شورای قضائی در هفته پیش ناظران را مطمئن ساخت که در آینده نزدیکی تغییر و تحولات وسیعی در دادگستری بوجود خواهد آمد. ظاهرا مطالعات همه جانبه‌ای در زمینه تغییرات جدید وزارت دادگستری انجام گرفته که نتیجه آن تا هفته آینده اعلام میشود. باتوجه به مطالبی که هفته قبل رئیس دیوان کیفر عنوان کرد ، این شورا همچنین به کلیه درخواست‌های نقل و انتقالات قضات دقیقا رسیدگی خواهد کرد و سعی می‌کند امکانات موجود را در این مورد بسنجد.

● حل مشکلات اجتماعی خانواده‌ها و چگونگی حفظ حریم روابط زن و مرد هنگام طرح لایحه اصلاحی قانون حمایت‌خانواده‌در کمیسیون دادگستری مجلس شورایملی بحث گرمی را بوجود آورد . حبیب‌اله احمدی نماینده بندرعباس که مسئله دخالت افراد را در خانواده‌ها از علل اختلافات بین زن و شوهران میداند در یک‌تبصره پیشنهادی از کمیسیون خواست «هرکس عالما وعامدا» موجبات‌اختلاف بین زن وشوهر را بوجود آورد در صورت اعلام این‌موضوع ازطرف یکی از زوجین به‌حداقل یکسال زندان محکوم شود.

این تبصره شامل بستگان زن و مرد اعم از بستگان «سببی» و «نسبی» میشود وبراین ترتیب در صورت تصویب این تبصره پیشنهادی، اطرافیان کمتر در زندگی خصوصی «زن و شوهر» دخالت خواهندکرد، چون ترس مجازات زندان افراد «تفرقه‌انداز» را تهدید می‌کند ودیری نخواهد پائید که زندان‌ها مملو از مادر شوهرها خواهد شد!

● ناصر عامری دبیر کل حزب مردم ـ در انتظار خشک شدن «عرق» سفرهای اخیر به‌استان اصفهان است ، تا دوباره‌برای برگزاری اجتماعات حزبی در ولایات ، کاروان دیگری حرکت دهد . دبیر کل اقلیت میگوید ، «دبیر کل اکثریت در مصاحبه خود ، طرح ما راراجع به‌استقلال دادگستری یک شوخی تلقی کرده است وامری خنده‌دار ـ در این باره ما بیشتر از حرف ایشان خنده‌مان گرفته است!» عامری‌با تهیه لایحه قانونی احزاب که خبر آن دیروز در روزنامه اطلاعات انتشار یافته بود ، نیز موافقت کرد، اما مشروط به‌اینکه حقوق کلیه احزاب سیاسی موجود حفظ شود. دفاع مشروط عامری را میشود توجیه کرد که وی برای دوحزب اقلیت دیگر دلسوزی میکند، چه‌این نگرانی که لایحه قانونی احزاب ، تشکیلات اقلیت را نفی کند کاملا بعید بنظر میرسد.

تهران در انتظار پاسخ مسکو است

ایران از اتحاد جماهیرشوروی ۶۰ سنت افزایش در بهای مورد پرداخت هر هزار فوت مکعب گاز ایران را تقاضا کرده است. منابع آگاه امروز در تهران تائید کردند که این تقاضا رسما عنوان شده و با آنکه مذاکرات دو کشور برای رسیدگی به تقاضای ایران سرگرفته ولی انجام نرسیده است . به این معنی که مسکو هنوزنه نمایندگان خود را برای مذاکرات تعیین کرده و نه تاریخی را برای ادامه مذاکرات مشخص نموده است .

بهای مورد تقاضای ایران برای گاز صادراتی به شوروی کمی بیشتر از نصف بهای بین‌المللی گاز است . هم‌اکنون بهای بین‌المللی گاز برای هر هزار فوت مکعب یک دلارونیم است ، درحالی که مسکو اینک فقط مبلغی درحدود سی‌سنت درازاء هر هزار فوت مکعب‌گاز به ایران پرداخت میکند .

منابع آگاه حاشا نمی کنند از آنجائی که هرگونه تاخیر در چنین‌مذاکراتی نتیجه‌مستقیم و فوری آن‌برای درآمد ایران ضرر است ، از این‌رو تهران از مسکو انتظار دارد که هرچه زودتر در اجرای‌تقاضای ایران اقدام کند . میزان صادرات‌گاز ایران‌به‌شوروی‌سالیانه درحدود ۱۰ میلیارد متر مکعب است و قرارداد فروش گاز بخشی از سلسله معاملاتی استکه بموجب آن شوروی متعهد است‌بمنظور کمک به ساختمان کارخانه ذوب‌آهن آریامهر و سایر طرح ها ، تسهیلات اعتباری دراختیار ایران بگذارد .

پیش‌بینی های قرارداد

در قرارداد مقرر است که گاز ایران بوسیله لوله‌ای‌بطول ۱۲۰۰ کیلو متر به هزینه ایران به مرز ایران و شوروی برسد. بموجب همان‌قرارداد بهای هر هزار فوت مکعب گاز ۱۸٫۷ سنت به نرخ برابری ارز های آنروز تعیین شد . در قرارداد ماده‌ای به تقاضای شوروی گنجانیده شد که افزایش قیمت گاز به تناسب قیمت نفت خام باشد . این ماده ، خودبخود قیمت گاز را در مقابل تغییرات قیمت کوره ، کمتر از ۳۰درصد و نیز مذاکره بین طرفین را برای تعیین قیمت نفت کوره بیش‌از ۳۰ درصد کاهش یا افزایش پیش‌بینی میکند . درآن هنگام مسکو پیش‌بینی میکردکه قیمت نفت خام کاهش یابد.

بحث داغ

بحث بهای فروش گاز و اینکه ایران تاچه مدتی دیگر میخواهد گاز خود را به اتحاد جماهیر شوروی به قیمتی پائین و غیرعادلانه بفروشددر محافل سیاسی تهران مجددا داغ‌شده است . داغی مجدد این بحث را گزارش مجله اکتبر ، ارگان مارکسیست لنینیست‌های فنلاند سبب شد . این مجله اخیرا طی مقاله‌ای به‌مناسبات شوروی باهمسایگانش عنوان «ناعادلانه» داد و معامله‌گاز ایران وشوروی را شاهد آورد .

گزارش مجله اکتبر توام با بحث های دیگری که در این زمینه در گرفت ، روزنامه مردم، ارگان حزب مخالف را واداشت که در شماره امروز دولت را نسبت‌به بهای واقعی گاز مورد سئوال قرار دهد . مردم‌تحت این عنوان «مگر غارت نفت با گاز چه فرق دارد» ، می ‌نویسد: «چگونه‌است که حکومت شوروی، از یک سو از مبارزه کشور های صادر کننده نفت علیه شرکت های نفتی غرب ، حمایت میکند ، اما خود گاز طبیعی یک کشور دوست و همسایه‌را ارزان‌می‌خرد و گران میفروشد ؟»

مردم سئوال میکند : «آیا خریدن گاز ، تقریبا به یک‌پنجم بهای بازار بین‌المللی ، استثمار ملتی توسط ملت دیگر نیست؟» و سپس از دولت می‌پرسد ، اگر این موضوع که روس ها گاز را به قیمت کمتر ازنصف بهای بین‌المللی آن از ایران خریداری میکنند صحت‌داشته باشد ، باعث تاسف است و مسکو این معامله ناعادلانه را چگونه توجیه میکند .

ارگان حزب مخالف آنگاه لبه حملات تیزش را متوجه دولت میکند و میپرسد آیابرای احقاق حقوق حقه ملت ایران دولت آنچنان عاجز است ، تا شاهنشاه‌گره‌از مشکل‌بگشایند.؟

★ **واکنش مسکو**

نسبت به این بحث ، مسکو تاکنون واکنشی جز سکوت نداشته است . معذالک چند ماه قبل بهنگام طرح این موضوع در روزنامه تهران ـ جرنال ، نشریه انگلیسی زبان اطلاعات، رادیو مسکو از خود واکنش شدیدی نشان داد و نویسنده این مقاله را متهم به آشوب در مناسبات ایران و شوروی کرد .

رادیومسکو بطور ضمنی‌این مطلب‌را که بهای گاز صادراتی شوروی گران تر از بهای گاز وارداتی‌شوروی از ایران‌است تائید کرد ، اما گفت حمل و نقل گاز برای شوروی خرج دارد . !

بهر حال بحث گاز ، اینک در محافل تهران ، بحث گرمی را ایجاد کرده و منطقی که ناظران‌تهران عنوان میکنند این است که ارزش گاز اگر از نفت بیشتر نباشد کمتر نیست و بنابر این بایستی آنرا به بهای بین‌المللی فروخت ، بخصوص در ایامی که باتوجه به بحران انرژی ، شرق و غرب دربدر در جستجوی هر گونه ماده سوختی‌اند .

امروز پلیس وسائط نقلیه‌ای را که بربدنه یا شیشه‌آن ها عکس و شعارچسبانده شده متوقف میکرد و ضمن آنکه صاحبان آن‌ها را وامی‌داشت عکس ها و شعارها را بتراشند ، اخطار می‌کرد از روز های بعد ، این تخلف جریمه خواهد داشت .

چسباندن عکس‌روی وسائط نقلیه جرم است

رانندگانی که روی بدنه ویا شیشه وسیله نقلیه‌شان عکس یا ورقه آگهی الصاق کنند به وسیله ماموران‌راهنمائی و رانندگی‌تسلیم داده خواهند شد.

در همین مورد اداره راهنمایی ورانندگی امروز اطلاعیه‌ای‌منتشر کردویادآور شد : اخیرا مشاهده شده‌که بعضی از رانندگان‌وسائط نقلیه روی بدنه خودرو و شیشه های اتومبیل مبادرت به الصاق عکس برگردان، نوارو غیرو می کنند . چون این قبیل عکس ها سبب‌جلب توجه رانندگان‌وکاستن از دقت آنان بهنگام رانندگی می شودلذا برابر ماده ۱۸۵ آئین‌نامه راهنمائی و رانندگی مورد اعلام شده تخلف محسوب و مستوجب جریمه می باشد.

افسران اداره راهنمائی‌و‌رانندگی از امروز مانع حرکت این نوع وسائط نقلیه شدندو متخلفین را به دادگاههای خلاف فرستادند.

۸۴ حوزه امتحانات نهائی ششم متوسطه تعیین شد

امروز اعلامشدکه درامتحانات نهائی‌ششم متوسطه شهر تهران ۶۲ هزار و ۷۴ دانش‌آموز و داوطلب آزاد شرکت میکنند . از این عده ۴۹ هزار و ۹۲۲ نفر دانش آموزان دبیرستانها هستند .

امتحانات‌نهائی ششم متوسطه از شنبه یازدهم خرداد آغاز و تا چهارشنبه ۲۲ خرداد ادامه خواهد داشت . حوزه های ۸۴ گانه‌امتحانی تهران تعیین شده است و پس فردا مشخصات آنها اعلام خواهد شد .

طبق آماری‌که‌تهیه شده‌است، درامتحانات نهائی خرداد ماه ششم متوسطه شهر تهران ۳۳ هزارو ۴۳۳ نفر در رشته‌طبیعی (۷هزارو ۲۶۰نفرشان داوطلب آزاد) در ۴۲ حوزه ، ۱۹هزار و ۸۷ تن در رشته ریاضی (۳۵۱۲ نفر آنها داوطلب آزاد) در ۲۳ حوزه ، ۳۴۱۹ نفر در رشته ادبی (۱۱۴۵ تن از آنها داوطلب آزاد) در ۴ حوزه ، ۱۳۰۷ نفر در رشته خانه‌داری (۲۳۵ تن از آنها داوطلب‌آزاد) در یک حوزه و ۴۸۲۸ تن در رشته های‌فنی‌و حرفه‌ای در۱۰ حوزه شرکت میکنند . ضمنا چهار حوزه در زندان ومدرسه نابینایان تشکیل میشود .

از این آمار چنین برمی‌آید که دانش آموزان رشته های ادبی‌وخانه‌داری، کاهش‌یافته‌اند یعنی در ۳۰۰ دبیرستان شبانه وروزانه‌تهران درسال تحصیلی جاری ، فقط دو هزار و ۲۷۴ دانش‌آموز رشته ادبی و ۱۰۷۲ دانش‌آموزرشته‌خانه‌داری وجود داشته است .

آمار شرکت کنندگان در امتحانات نهائی ششم متوسطه نسبت به سال گذشته حدود ۸ درصد افزایش یافته است .

نرخ مصالح ساختمانی هفته آینده اعلام می شود

هیئت عالی نظارت نرخ جدید سیمان را تصویب کرد . طبق مصوبه هیئت،قیمت سیمان‌کیسه‌ای یازده تومان اعلام شد . ارقام بررسی شده درمورد نرخ سیمان بوسیله مرکز بررسی قیمت‌ها در هیئت عالی نظارت نیز مورد تصویب قرار گرفت .

هیئت عالی نظارت براتاقهای اصناف بررسی نرخ آجر و دیگر مصالح ساختمانی‌را نیز دردستور کار قرارداد.

سخنگوی هیئت اعلام کرد تا بررسی نهائی ، فخاران باید نرخ سابق را رعایت کنند و پیش از اعلام نرخ جدید حق افزایش‌قیمت ندارند . در هفته آتی از نظر ضرورت و موقعیت فصل نرخ آجر ،گچ ،آهک ، ماسه ، آجر ماشینی اعلام خواهد شد.

هیئت عالی نظارت براتاقهای اصناف اعلام‌کرد که بمنظورایجاد تعادل‌در بازارگوشت کشور قیمت گوشت در سراسر مملکت با در نظر گرفتن موقعیت محل از نظر داشتن و نداشتن دام یکنواخت میشود و نرخ گوشت بوسیله هیئت عالی نظارت بدین منظوردر کلیه مراکز استانها تعیین و اعلام خواهد شد . سازمان گوشت تقبل کرده استکه در صورت‌لزوم گوشت سرد به‌سراسر کشورحمل مینماید .در عین حال هیئت عالی نظارت اعلام داشت که وضع گوشت بهبود یافته واین کالا از ردیف مسائل روز خارج گردیده است.

اجاره ساختمان برای سازمانهای دولتی ممنوع‌شد

اجاره ساختمان برای وزارتخانه ها، سازمانها و موسسات‌وابسته به دولت بدون کسب مجوز از هیئت دولت غیر مجاز اعلام شد وبراساس بخشنامه‌ای که برای وزارتخانه‌ها و سازمانهای دولتی ارسال گردید،این سازمانها مکلفند پیش از تنظیم اسناد استیجاری، گزارشی مبنی بر ضرورت اجاره محل تهیه و به‌نخست‌وزیری ارسال کنند.

این گزارشات پس از بررسی در هیئت دولت مطرح میشود و چنانچه به تصویب رسید به سازمان مذکور ابلاغ میگردد.

آقای نخست وزیر چندی‌قبل طی‌بخشنامه‌ای به سازمانهای دولتی راموظف‌کرد برای اجارساختمان تصویبنامه هیئت دولت کسب کنندو تاقبل از این تصویبنامه از هر نوع اجاره ساختمان برای موسسات‌دولتی خودداری کنند. براین اساس سازمان های‌دولتی هم اکنون برای اجاره ساختمان نخست گزارشی تهیه و پس از تصویب هیئت دولت مبادرت به تنظیم اسناد اجاری میکنند.

خوانندگان و نرخ جدید روزنامه

سیل تلفن های خوانندگان عزیز و وفادار ما در اظهار نظر پیرامون افزایش بهای روزنامه که از دیروز بمرحله‌اجراء درآمد بسوی اطلاعات سرازیر است . از اینهمه علاقه ، ما متشکریم ـ گو اینکه در میان تلفن هائی که بما میشود عده‌ای نیز با ذکر دلیل‌وبرهان‌نسبت به‌بهای جدید روزنامه‌معترض‌اند، معذلک با دقایقی بحث و گفتگو حق را به جانب ما میدهند .

اما از مجموعه اظهار نظر های خوانندگان عزیز یک حقیقت مسلم است : اکثریت قریب به اتفاق خوانندگان مثل ما ، میان تعطیل این روزنامه و ادامه حیات آن ، راه دوم را انتخاب کردند . این را باید بفال‌نیک گرفت و موید و نشانه علاقه کامل مردم اجتماع ما به تضمین موجودیت مطبوعات دانست .

ما در احترام به عقاید شما خوانندگان عزیز تصمیم‌گرفتیم کلیه نظریاتی را که در این زمینه ابراز می‌فرمائید برای آگاهی همه انتشار دهیم . در مقابل هرانتقاد واردی سر تعظیم خواهیم داشت و در مقابل انتقاداتی که ناشی از عدم آگاهی از واقعیت هائی که ما را مجبور به افزایش قیمت شد با شما بحث خواهیم کرد .

انجمن شهرستان تهران پیشنهاد کرد :

چند خط شرکت واحد باید به‌بخش خصوصی واگذار شود

انجمن شهرستان تهران بدولت پیشنهاد کردتاقسمتی ازخطوط شرکت واحد بطور آزمایشی به بخش خصوصی واگذار گردد. این انجمن دولت را به سبب موافقت بادریافت وامهای خارجی برای شرکت واحد و ولخرجی در این شرکت مورد انتقاد قرار داد .

انجمن شهرستان در جلسه رسمی خود خاطرنشان کردکه بخش‌خصوصی‌اموراتوبوسرانی را بهتر از شرکت واحد اداره میکرد. اعضای انجمن اظهار داشتند که این بخش نه تنها سرویس های فعالی در شهر دایر کرده بود بلکه سود خوبی هم بدست میاورد . سخنرانان نتیجه گرفتند که شرکت واحد غیرفعال وولخرج است و سرویس‌هایش برای شهر تهران کافی نیست.

اعضای انجمن شهرستان همچنین یادآور شدند که بعلت غیرقابل استفاده بودن خطوط و اتوبوسهای شرکت واحد ، مردم شهر خودشان واز روی اضطرار درمحلات جنوبی‌شهر سرویس های اتوبوسرانی منظمی دایر کرده‌اند و با اتوبوس های کوچک به نرخ شرکت واحد مردم‌را بمقصدمی رسانند .

انجمن شهرستان آنگاه مسئله مهاجرت مردم شهرستانها و روستاها به تهران را نیز به صورت یک مسئله مهم و حائز اهمیت‌مطرح‌کردو برای این مسئله راه حل هائی پیشنهاد شد .

ایران در یوگسلاوی سرمایه‌گذاری میکند

براساس اعلامیه مشترکی که دیشب در پایان دیدار دو روزه هویدا از یوگسلاوی در تهرانو بلگراد انتشار یافت ، امکانات وسیعی برای همکاریهای‌اقتصادی درازمدت‌ایران‌ویوگسلاوی‌وجود دارد ودو کشور توافق کرده‌اند که هرچه زودتر پیشنهادهای همکاری خود را در بخش‌های مختلف مورد مطالعه قراردهند.

در این اعلامیه خاطرنشان گردیده‌که نخست‌وزیران دوکشور در مذاکرات خود ، «اوضاع‌کلی بین‌المللی را مورد بحث قرار دادند و سلسله پیشنهادهائی را در مورد توسعه بیشتر روابط دوجانبه بررسی کردند .»

در اعلامیه اضافه شده که نظریات دو کشور در بسیاری زمینه‌ها مشابه و بسیار نزدیک بهم بوده است.

در این اعلامیه، طرفین اهمیت تشکیل اجلاسیه فوق‌العاده‌مجمع عمومی را برای رسیدگی به‌مسئله مواد خام‌وتوسعه اقتصادی‌مورد تاکید قرار دادند و نسبت به همکاری هیئت‌های نمایندگی‌ایران ویوگسلاوی در خلال این اجلاسیه ابراز رضایت کردند.

هویدا پیش از ترک بلگراد از نتایج دیدار خود از یوگسلاوی ابراز رضایت کرد و گفت ایرانو یوگسلاوی‌در برخی از زمینه‌های اقتصادی به توافقهای تازه‌ای دست یافته‌اند ، از جمله قرار شده که ایران از یوگسلاوی گوشت خریداری کند .

واردات رادیو و ضبط صوت آزاد شد

وزارت بازرگانی امروز اعلام‌کرد، بانکهای کشور میتوانند تا اطلاع بعدی نسبت به ثبت سفارش به منظور گشایش اعتبار اسنادی برای ورود کالاهای زیر بدون موافقت وزارت اقتصاد اقدام‌کنند:

۱ـ رادیو توام با ضبط صوت و رادیو توام با پخش‌صوت .
۲ـ آرد تخم پنبه‌ودانه سویا
۳ـ آرد بادام‌زمینی و دانه کنجد و دانه آفتابگردان

ضمنا ثبت سفارش برای گشایش اعتبار اسنادی جهت ورود لوله های آهنی یا فولادی به‌قطر شش اینچ و بالاتر احتیاج به موافقت ندارد .

سحرگاه امروز در زندان قصر

بچه‌دزدقاتل بدار آویخته‌شد

علی رحیمی ـ رباینده و قاتل مهدی فیاض بخش شش ساله ـ سحرگاه‌امروز در محوطه زندان قصر به‌دار آویخته شد.

بچه دزد قاتل ـ در حالیکه می خندید ، و با صدای بلندغزل میخواند ـ به پیشواز چوبه‌دار رفت . او تا آخرین لحظات زندگیش نیز خودرا بیگناه می دانست.

★ **لحظه اعدام**

سحرگاه امروز نماینده دادسرای استان ، قاضی عسکر و پزشک قانونی به اطاق رئیس زندان‌قصر وارد شدند.

ساعت پنج صبح، نماینده دادستان دستور داد تا علی راز سلولش به اطاق رئیس زندان ببرند.

علی از دو روز قبل از زندان عمومی به سلول انفرادی منتقل شده‌بود . بدنبال دستور نماینده دادستان، مامورین‌بسراغ محکوم به اعدام رفتند و اورا از خواب بیدار کردند . علی به مجرد آن که بیدار شد، برای اولین‌بار دریافت‌کبراستی دیگر کار ازکار گذشته و بیش از چند دقیقه دیگر زنده نخواهد بود.

زن‌و فرزندان محکوم

از سوی دیگر بستگان علی ، همراه زن و پنج فرزندش، در بیرون از زندان ایستاده بودندتا اگرقاتل خواست برای آخرین‌بار آنهارابببیند، بداخل زندان بروند. علی رحیمی‌در حالیکه دستبندی بردست‌هایش وپابندی به دورمچ های پایش برق می زد ، وارد اطاق رئیس زندان شد. بنظر می رسید که روحیه‌اش خوب و قویست چون بی‌وقفه غزل می خواند و با اطرافیانش میگفت و می‌خندید ، در حالی که ازآواز وغزلخوانی نیز باز نمی ایستاد.

همچنان‌که‌علی گرم غزلخوانی بود، وارد اطاق شد . قاضی عسکر از او خواست که طلب بخشش کند و اگر وصیتی دارد بگوید .

بچه دزد قاتل با دستهای بسته ، غزلخوانان به پای چوبه دار رفت

وصیت علی این بود: اثاثیه‌یی که در زندان دارد، به برادرش بدهند ... محکوم به اعدام ، آنگاه یک قطعه چک ببرادرش داد تاآن را وصول کند.آنگاه، همچنین وصیت‌کرد که‌جنازه‌اش را داخل امامزاده‌ای که در نزدیکی خانه اوست، بخاک بسپارند .

مراسم اعدام

همزمان با نزدیک شدن لحظه اعدام، تمام بستگان علی وارد زندان شدند تا اورا ببینند و در مراسم اعدام شرکت کنند . اما در آخرین لحظه، همسر و پنج فرزند علی‌ـ بعلت تاثرات عاطفی‌ـ حاضر به دیدن او نشدند .

در آخرین لحظه‌ای که طناب داررا بگردن علی میانداختند، بار دیگر تکرار کرد که بی‌گناه است.

خبرهای کوتاه

نایب نخست‌وزیر لهستان در تهران

کاژیمیرژ الشفسکی نایب نخست‌وزیر و وزیربازرگانی خارجی و اقتصاد دریائی لهستان دیشب در راس یک هیئت ۱۳ نفری از مقامات و کارشناسان این کشور وارد تهران شدو در فرودگاه‌مورد استقبال فریدون مهدوی‌وزیر بازرگانی قرار گرفت .

نایب نخست وزیر لهستان که برای شرکت در پنجمین اجلاسیه مشترک وزیران به تهران‌آمدصبح فردا بامهدوی ملاقات خواهد کرد .

اجتماع انتخاباتی

در اجتماعی که بعد از ظهر فردااز سوی حزب ایرانیان در باشگاه مرکزی این حزب برپا میشود، آقای فضل‌الله صدردبیر کل «ایرانیان» برنامه های حزب خود را در مبارزات انتخاباتی آینده تشریح میکند.

تصویب لوایح

کمیسیونهای دارائی و جنگ مجلس سنا امروز برای رسیدگی به ۵لایحه نفت وچند لایحه مربوط به نیرو های مسلح‌شاهنشاهی‌جلسه‌داشت.

در مجلس نیز لایحه تشکیل وزارت رفاه و تشکیل وزارت جهانگردی در کمیسیون دارائی ،لایحه سردفتران در کمیسیون دادگستری ولایحه اساسنامه سازمان دامپروری ایران و لایحه پیشاهنگی در کمیسیون استخدام بررسی و تصویب شد .

لایحه پیشاهنگی از لوایحی بودکه‌پس از تقدیم به مجلس در مراحل بررسی پس گرفته شدودولت لایحه تکمیل شده آنرا مجدداتقدیم مجلس‌کرد.

مدیر و سردبیر مجله کویتی در تهران

آقای باقر خربیط «سمت راست» مدیر مجله صوت‌الخلیج چاپ کویت باتفاق آقای مرسی‌الشافعی سردبیر این مجله‌در چند روز توقف خود در تهران از موسسه اطلاعات دیدن‌کردند وباسردبیران اطلاعات آشنائی حاصل نمودند. صوت‌الخلیج یکی از هفته‌نامه‌های مهم و مشهور کشور دوست ما کویت است‌واین نشریه پیوسته از حق و عدالت طرفداری کرده و خواهان دوستی صمیمانه و حسن روابط برادرانه ایران و کویت است.

موزیك جوانان

شب گذشته ژونیس‌موزیکال (موزیک جوانان) ایران در تالار دانشکده هنرهای زیبا دانشگاه تهران افتتاح شد . در این برنامه سه اثر جدید از آهنگسازان ایرانی و چند اثر از آهنگسازان غربی به رهبری علی رهبری اجراشد. این کنسرت امشب نیز اجرا میشود .

شبکه بهم پیوسته

با همکاری دفتر روابط و همکاریهای‌دانشگاهی وزارت علوم و آموزش عالی،انجمن مهندسان‌سیستم‌های‌خودکار، بعد از ظهر فردا در هتل اوین تشکیل جلسه خواهد داد .

موضوع بحث این جلسه شبکه به‌هم پیوسته برق‌کشور است وگروهی از استادان‌و کارشناسان این رشته برای شرکت‌درآن دعوت شده‌اند.

۲ طرفه شد

حرکت وسائط‌نقلیه درعرض شرقی خیابان گیشا از فردا دوطرفه خواهدشد.

این تصمیم اداره راهنمائی‌و رانندگی‌بخاطر عملیات‌اسفالت عرض غربی خیابان گیشا به اجرا گذارده میشود وبمدت ۲ ماه ادامه خواهد داشت .

مقررات جدید حرکت وسائط نقلیه در خیابان گیشا درحد فاصل تقاطع جواد فاضل‌الی دامنه تپه‌های منابع طبیعی‌به اجرا گذارده می‌شود .

آینده اروپا

ساعت ۵ بعدازظهر فردا رئیس دانشگاه تهران تحت عنوان «آینده اروپا» در مرکز مطالعات عالی بین‌المللی دانشگاه تهران سخنرانی خواهد کرد .

انتصابات

انتصابات

آقای علی فرشچی بسمت مشاور عالی وزیر کشور منصوب و مشغول بکار شد .

آقای داریوش خزیمه علم بسمت دبیر کل بررسی‌اوراق بهادار تهران انتخاب شد و مشغول کار گردید.

این انتصابات در شرکت مخابرات ایران انجام گرفته است

منوچهر بشارتی رئیس اداره کل‌خرید ، حمید احسن‌رئیس اداره خرید لوازم اداری ، خداداد صادقی رئیس اداره خرید تجهیزات شبکه ،سید محمود عقیلی سرپرست‌اداره خرید خدمات ، حسین نیکویه رئیس اداره کل انبار ها ، عظیم دلکش‌رئیس اداره انبار های‌مرکزی ، جلیل پایدار سرپرست اداره کنترل موجودی ،اسماعیل حسن‌پور رئیس اداره خدمات فنی در حوزه مدیریت ، امور خریدو انبارها ، مهرداد سعادت رئیس اداره دفترداری و سرپرست‌اداره‌کل حسابداری در غیاب رئیس اداره ، نصرت‌الله نزیه سرپرست اداره‌صندوق،فرهاد فرهادیان سرپرست اداره حقوق و دستمزد ، احمد اندرمانی سرپرست اداره ممیزی اسناد در حوزه امور مالی و عباس میرساجدی رئیس اداره حسابرسی در حوزه مدیریت عامل منصوب شدند.

سناتور انتصابی

به فرمان شاهنشاه آریامهر آقای مهندس علی صادق به‌مقام سناتور انتصابی تبریز منصوب شد.

با درگذشت سپهبد جهانبانی این کرسی در سنا خالی شد. مهندس صادق فرزند مستشارالدوله‌صادق رئیس‌اسبق مجلس شورای ملی است .

۱۱۸ هزار داوطلب

تعداد داوطلبان کنکور سراسری‌دانشگاههای کشور تا صبح امروز به ۱۱۸ هزار نفر رسید. به‌موجب این‌آمار مرکز آزمون شناسی تعداد داوطلبان حوزه های مختلف به‌شرح زیر است :

تهران ۷۳ هزار نفر، مشهد ۱۰ هزار نفر، اصفهان ۹۹۰۰ نفر، اهواز ۸ هزار و ۵۰ نفر، تبریز ۶ هزار و ۹۰۰ نفر، شیراز ۶ هزار و ۵۵۰ نفر ، رضائیه ۳ هزار و ۲۰۰ نفر .

نمایشگاه عکس

امروز نمایشگاه عکس منابع آلوده کننده محیط زیست در انستیتو عالی علوم بیمارستانی افتتاح‌شد . درمراسم افتتاح‌خانم فرخ‌روپارسا رئیس هیئت امنای انستیتو و پرفسور جان نلر رئیس مرکز محیط زیست‌امریکا شرکت داشتند.

تشکیل نمایشگاه از فعالیت های فوق برنامه دانشجویان بشمار میرود. کلیه عکس‌های نمایشگاه مزبور که مربوط به آلودگی‌و عدم بهداشت محیط می باشد بوسیله دانشجوبان گرفته شده است.

بررسی لوایح

صبح امروز تشکیلات و سازمان وزارتخانه های جدید باحضور آقای جمشیدآموزگار وزیرکشورو سر پرست‌سازمان امور اداری و استخدامی و سایر وزیران مسئول این وزارتخانه‌ها در محل سازمان امور اداری و استخدامی‌مورد بحث و بررسی قرارگرفت.

لوایح تنظیم شده پس ازآن که بتصویب‌و تایید وزیرکشور و سازمان امور اداری و استخدامی رسید آماده تقدیم به مجلس خواهدبود . پیش بینی میشود که چند لایحه باقیمانده در عرض هفته جاری و آینده به مجلس داده شوند.

سخنرانی

بامداد امروز آقای دکتر عزت‌اله همایونفر معاون وزارت کشاورزی و منابع طبیعی زیر عنوان «دگرگونی های‌عصر حاضر»در دانشگاه پدافند ملی برای استادان‌و دانشجویان سخنرانی‌کرد

افتتاح نمایشگاه

نمایشگاه‌آثار نقاشان مشهور اروپا از موزه های‌جمهوری دموکراتیک آلمان ساعت ۵ بعدازظهر امروز در کتابخانه مرکزی توسط دکتر نهاوندی رئیس دانشگاه تهران افتتاح میشود.

در انجمن قلم

ساعت هفت بعد از ظهر امروز یکشنبه پنجم خرداد ماه آقای جروم کلینتون رئیس موسسه آمریکائی مطالعات درباره ایران زیر عنوان : «مقایسه روش غزلسرایی در زبانهای فارسی و انگلیسی»در انجمن قلم‌سخنرانی خواهد کرد .

بخشنامه ۳۰۰۰ باید لغو شود

در بخشنامه حتی سن ورود بدبستان تعیین نشده است

بازرسی

نصرالله شکارچی رئیس انجمن خانه و مدرسه : باتجربیاتی که از مدارس غیر دولتی دارم پیشنهاد می کنم :

۱ـ ساعات درس و برنامه دروس در همه مدارس ابتدائی یکسان شود ، یعنی درس انگلیسی اگر قرار است وجود داشته باشد در همه مدارس ، چه دولتی و چه غیردولتی، تدریس شود و ادارات آموزش وپرورش همه دبستان ها و مدارس راهنمائی غیردولتی را تحویل گیرند .

۲ـ کودکان در مدارس محل سکونت خود مشغول تحصیل شوند و باین ترتیب مسئله پول ناهار وایاب وذهاب که خدمت اضافی نام گرفته است ازمیان میرود و مشکلی باقی نمی‌ماند .

۳ـ بازرسان تعلیماتی بطور روزانه مدارس را کنترل کنند ومدرسه باید مدیر رها نشود

۴ـ برای معلمان خوب پاداش نقدی منظور شود .

۵ـ مدیران مدارس هرچند سال یکبار جابجا شوند .

مسئله شهریه

م ـ راد : از بخشنامه ۳۰۰۰ چنین استنباط می شود که هر مدرسه غیر دولتی سال آینده برای هرشاگرد ۶۰۰تا ۸۰۰ تومان درسه‌قسط ازدولت دریافت خواهد کرد و بقیه شهریه گران خود را (بماخذ سال گذشته) بعنوان هزینه های جنبی میان دانش آموزان سرشکن خواهد کرد و این کار مسئله شهریه را از میان نمی‌برد .

سن ورود

یك فرهنگی : در بخشنامه «۳هزار» مسئله سن ورود به دبستان تعیین نشده است ، وزیر سابق آموزش وپرورش چند بار اعلام کرده بود که سن ورود به دبستان یکنواخت شده است و مانند سابق یك سال زودتر نمی توان بمدرسه غیر دولتی رفت . این امتیازی بود که سال های قبل بمدارس غیر دولتی داده بودند ، تا از همان کلاس اول شاگرد بیشتری جلب کنند و چون در این بخشنامه به سن ورود به دبستان اشاره نشده است می ترسم ، در دوستور العملهای بعدی امتیازی برای دبستان های غیردولتی در نظر بگیرند مثلا بگویند دانش آموز بایکسال یاششماه کمتر می تواند وارد این مدارس شود و درعوض برای یکسال دولت شهریه‌اش را تعهد نمی کند . اگر این کار صورت گیرد یك تبعیض است ونباید اجازه داده شود .

همچنین ممکن است حالا که ثبت‌نام را بعهده مدارس غیر دولتی گذارده‌اند بگویند این مدارس مثلا حق ندارند بیش از سال گذشته ثبت نام کنند ، وشاگردان اضافی بصلاحدید اداره ثبت نام کنند این کار نیز یك‌راه گریز بازمی‌گذارد، یعنی ممکن است بعد اداره صلاح بداند همه مدارس غیر دولتی تا حتی ۲ برابر ثبت‌نام کنند و این بزیان مدارسی است که ظرف دو ـ سه سال اخیر با استاندارد بهتری از لحاظ اتاقها و محوطه ایرسیده‌اند، معمولا مدارس غیر دولتی سال های اول ودوم شاگردان کمی پیدا می کنند و از سال سوم و چهارم شهرت می یابند بهترین راه‌حل بعقیده من این است که فرمان رابدون کوچکترین تفسیری اجرا کنند ، یعنی همه دبستانها دارای یك برنامه باشند و شهریه دانش آموزان را دولت بپردازد و مسئله خدمات جنبی وثبت‌نام در مدرسه از میان برود .

تعلیمات یکنواخت

محمد کاظم سالمی کارمند وزارت فرهنگ وهنر : لازمه تعلیمات یکنواخت این است که شیوه تدریس و مواد درسی در تمام مدارس دوره تعلیمات عمومی یکسان گردد. بنظر من باید وزارت آموزش و پرورش در بخشنامه جدید خود تجدیدنظر کند وضوابطی در نظر بگیرد که امریك نواخت کردن آموزش در تمام دبستانهای کشور که از هدف های فرمان ملوکانه است عملی شود .

کار اضافی !

حسن موحدی : ثبت‌نام راسا بوسیله مدرسه غیردولتی، ورسمیت دادن به مخارج اضافی، برمشکلات آموزش و پرورش می افزاید باید تدابیری اندیشید که مدارس ابتدائی کار اضافی نداشته باشد که هزینه اضافی بخواهد .

حذف زبان

داریوش رئیسی ، بعقیده من بهتر است درس انگلیسی از برنامه همه دبستان ها حذف شود . چون در آن صورت یك گام مهم برای یکنواخت کردن دبستانها برداشته‌ایم .

تجدید نظر

فاطمه جوادی آزاد : بخشنامه ۳۰۰۰ باید در شورائی مرکب از کارشناسان تعلیم وتربیت وافرادی که تجربه عمیق در امور آموزش و پرورش دارند (نه فقط صاحبان مدارس معروف غیر دولتی) مورد تجدید نظر قرار گیرد تا نیات شاهنشاه کاملا اجرا شود .

سیاوش کیاری ـ برای خانواده ها مسئله سن ورود طفل به دبستان اینك « موضوع روز » شده است قبلا بایکسال زودتر میشد وارد دبستان غیر دولتی شد. خانم دکتر پارسای در مصاحبه های خود میگفت :

چون هدف تحصیلات یکنواخت است، سن ورود به دبستان در سراسر کشور برای همه ایرانیان یکسان خواهد بود، بهرحال وزارت آموزش و پرورش باید اعلام کند که حداقل سن ورود بدبستان چه خواهد بود تا مردم تکلیف خود را بدانند. اگر برای ورود به دبستان‌های غیر دولتی از لحاظ سن، امتیازی در نظر گرفته شود اولیاء همه اطفالیکه به سن مورد بحث برسند ، میخواهند طفل خود را ولو این که بابت سال اول او شهریه بپردازند به دبستان غیر دولتی بفرستند . واین امر مسائلی خواهد ساخت که تبعیض در تحصیل ، کمبود جا در کلاس اول دبستان‌های غیر دولتی و... از جمله آن خواهد بود .

اگر ملاك ورود بدبستان را رشد کودك حساب کنند همه پدرو مادران مدعی خواهند بود که فرزند آنها رشد کافی دارد، بهرحال باید تکلیف این سن روشن شود و یك نواخت شدن آن منطقی است

لغو بخشنامه

حسین حسن زاده : پرداخت شهریه دبستان ها و مدارس راهنمائی تحصیلی ازطرف دولت یك کار انقلابی وتحسین آمیز است ، ولی نباید بابت خدمت جنبی از اولیاء اطفال پولی دریافت شود من بعنوان «ولی طفل » پیشنهاد میکنم وزارت آموزش و پرورش باتوجه به نظراتی که داده شده است بخشنامه «سه هزار » را لغو کند و بخشنامه تازه‌ای بنویسد و در آن بگوید شهریه مدارس دوره تعلیمات عمومی همچنانکه در فرمان همایونی آمده است از طرف دولت پرداخت میشود و مدرسه ابتدائی خدمت جنبی ندارد.

مدارس غیر دولتی جدیدالتاسیس

صاحب یك دبستان غیر دولتی : شنیده‌ام دستورالعمل های تازه‌ای برای اجرای بخشنامه «سه هزار» دارند تهیه میکنند. ممکن است در این دستورالعمل ها دستور دهند میزان ثبت‌نام هر مدرسه غیر دولتی از میزان سال گذشته تجاوز نکند، و یا مدرسه با اجازه اداره مربوط بتواند ده درصد شاگرد اضافی بنویسد واین کار بزیان مدارس غیر دولتی جدیدالتاسیس است که سال گذشته شاگرد کم داشتند واطاقهای آنها خالی مانده است ، باید بمدارس غیردولتی اجازه داده شود، اگر خودشان راسا ثبت نام کنند، براساس ظرفیتشان اسم بنویسند، بعلاوه منهم بعنوان صاحب یك مدرسه ابتدائی غیر دولتی باتدریس زبان خارجه در دبستان مخالفم.

نظر بدهید

اظهارنظر در بارهبخشنامه ۳۰۰۰وزارت آموزش‌وپرورش ادامه دارد. در شماره امروز نیز به درج چند مورد از این اظهار نظر ها می‌پردازیم .هدف آنست که اظهار نظر هامورد بررسی مقامات آموزش و پرورش قرار گیرد تا چنانچه مفید بود در تصمیم گیری‌های بعدی آنها موثر واقع شود ، تلفن شماره ۳۱۱۰۷۱ ما از ساعت۴تا۹ بعدازظهر اختصاص بدریافت اظهار نظر شمادارد. ضمنا طی نامه نیز می‌توانید نظرات خود را برای ما ارسال دارید .

هر ۶ هزار ایرانی فقط یک پستچی دارد

وزیر پست و تلگراف و تلفن هفته پیش در یک سخنرانی ، به نارسائی‌های موجود در سازمان پستی کشور اعتراف کرد و وعده داد برای بهبود وضع پست برنامه هائی اجرا خواهد شد .

گزارش زیر نمایشگر امکانات و مقدورات ما از لحاظ پست است :

براساس آماری که چندی پیش از طرف دبیرخانه اتحادیه پست جهانی انتشار یافت در ایران برای هر شش هزارنفر یک نامه رسان وجود دارد که این تعداد نامه رسان، هرگز نمیتوانند دراسرع وقت محموله های پستی را به گیرندگان تحویل دهد .

طبق آمار رسمی ، درنوروز گذشته تنها ۲۵ میلیون نامه در داخل کشور توزیع شده است که از این میان سیزده میلیون نامه فقط مربوط به تهران بود . یک بررسی دیگر نشان میدهد که هر سال در ایران حدود پانصد میلیون بسته مختلف پستی (نامه و دیگر مراسلات پستی) توزیع میشود.

با توجه به این ارقام تعداد نامه رسانهای کشور ، کندی پست ایران چندان عجیب نیست . برای مردم تقریباعادی شده که پست ایران علیرغم سالهای زیاد که از عمرش میگذرد ، هنوز برای ارسال یک نامه از این نقطه کشور به آن نقطه ، چندین روز وقت هدر دهد . این وضع عقب افتادگی سازمان پست را از رشد سریع اجتماعی و اقتصادی کشور ، بخوبی نشان میدهد.

تفکیک مکانیزه پستی

در حال حاضر، تفکیک مراسلات پستی در اداره پست مرکزی (خیابان سپه) صورت میگیرد . اما بزودی یک مرکز مکانیزه پستی در میدان باغشاه شروع بکار خواهد کرد . با مکانیزه شدن تفکیک نامه‌ها ، گرچه درد کاملا درمان نخواهد شد ، ولی باید امیدوار بود که کندی نامه رسانی در ایران کاهش یابد . همزمان با آغاز کار این دستگاه مکانیزه ، ۹ پایگاه مدرن پستی نیز در گوشه و کنار کشور ایجاد خواهد شد.

اولین ساختمان پستی مدرن (از پایگاههای ۹ گانه کشور) منطقه ۱۳ پستی نامیده می‌شود ، که ظرفیت آن ده هزار باجه امانت و پنج هزار کیسه پستی خواهد بود. این پایگاه نیز در خیابان باغشاه قرار دارد.

اداره پست همچنین در نظر دارد که تعداد صندوق های پستی را از شش هزار دستگاه کنونی ، به شانزده هزار دستگاه برساند.

کارشناسان پست معتقدند : یکی از عوامل کندی نامه‌بری در ایران ـ که حتی گاه باعث میشود که مراسلات پستی به دست گیرنده نرسد ـ چند اسم داشتن یا هم نام بودن بیشتر خیابانها و کوچه های تهران است. از بین بردن این دشواری توسط شهرداری ، به تسریع نامه رسانی کمک بسیار خواهد کرد . مشکل دیگر ، بد خطی نامه نویسان است که خواندن پشت بعضی پاکتها را برای دارو فروشان هم دشوار میکند! در اینده نزدیک ، کلیه عملیات تفکیک مراسلات پستی در ۹ مرکز تفکیک واقع در ۹ حوزه پستی تهران ، مشهد ،زاهدان ، کرمان ، شیراز ، اصفهان ، همدان و تبریز صورت خواهد گرفت . بدینسان ، مشکل تفکیک پستی نیز از میان خواهد رفت. تفکیک پستی در این مراکز ، ابتدا دستی خواهد بود . اما بتدریج که این مراکز به ماشین های تفکیک مجهز شود ، خودکار خواهد شد .

مدیران پست همچنین در نظر دارند که شماره های ویژه پستی در مراکز ۹گانه تفکیک پست بوجود آورند تا اولا کلیه فرستاده های پستی صادر شده در ۹ مرکز، برحسب مقاصد مختلف، تفکیک و به مقاصد تعیین شده رهسپار شود . ثانیا کلیه فرستاده‌های پستی وارده ، به‌گیرندگان ساکن شهرها و روستاها ـ که همان شماره ویژه پستی را برخود دارند ـ تسلیم شود .

بررسی حوادث رانندگی ۲ ماهه اول سال ۵۳

اتومبیل ۳۳۷ قربانی گرفت

حادثه رانندگی دره «خالدنبی» که به مرگ ۱۸ نفر و ناقص‌العضو شدن ۱۲ نفر دیگر منجر گردید ، یک بار دیگر ثابت کرد بی دقتی، عدم مهارت و صلاحیت رانندگان و نیز سهل گیری در کار کنترل وسائط نقلیه ، مهمترین عامل حوادث پرتلفات رانندگی در ایران است .

مقایسه‌ای بین آمار تلفات رانندگی ۱۳ روزه اول امسال با مدت مشابه در سال قبل نیز خود دلیل دیگری براین مدعا. که اگر در مورد رانندگان سخت گیری شود ، پلیس راه شدت عمل به خرج دهد و از حرکت وسائط نقلیه‌ای که نقص فنی دارند ممانعت کند عده قربانیان حوادث رانندگی کاهش می یابد.

تلفات حوادث رانندگی ایران در ۱۳روز اول سال گذشته ۱۵۱ نفر بود. ۶۱۶نفر نیز در همین مدت مجروح شدند .

درحالیکه از اول تا سیزدهم فروردین امسال تعداد تلفات ۷۵ نفرو تعداد مجروحین ۱۰۹ نفر بوده است .

کاهش تلفات رانندگی در تعطیلات نوروزی امسال صرفا معلول سخت گیری مامورین پلیس راه بوده است ولاغیر ...

اما به محض آنکه تعطیلات نوروز تمام شد و پلیس راه از حالت آماده باش بدرآمد، بار دیگر آمار حوادث رانندگی و بهمان موازات عده قربانیان این رویداد ها فزونی گرفت.

بررسی آمار حوادث رانندگی دو ماهه اول سال جاری نشان می دهد در این مدت ۳۳۷ نفر در این حوادث کشته شده‌اند و ۳۵۴ نفر نیز جراحات سخت برداشته‌اند .

آمار تفکیکی این حوادث حاکی است که در فروردین ماه در جاده ها ۱۳۸نفر و در تهران و حومه ۴۳ نفر کشته شده‌اند . همچنین در این ماه ۱۶۹ نفر در جاده ها و ۳۶ نفر در تهران و حومه جراحات شدید برداشته‌اند.

در اردیبهشت ۸۹ نفر در جاده ها و ۴۱ نفر در تهران و حومه جان سپرده‌اند و ۱۰۶ نفر در جاده ها و ۳۱ نفر در تهران و حومه بسختی آسیب دیدند .

لزوم چاره‌اندیشی

بهرحال ، بررسی علل وقوع حادثه غم انگیز دره «خالدنبی» و سایر حوادث مشابه نشان می دهد نقص فنی ، بی‌احتیاطی رانندگان و سهل‌گیری مامورین مسئول، عامل اصلی رشد آمار حوادث رانندگی ـ مخصوصا در جاده ها ـ است .

از سوئی ، افزایش سرسام‌آور تعداد وسائط نقلیه و میزان حمل بار و مسافر در راه های کشور ، وضع را آشفته‌تر میکند ازهمین روباید امکانات پلیس راه افزایش یابد وسایط نقلیه نیز از حیث ایمنی تحت کنترل شدیدقرار گیرند . در این زمینه مخصوصا باید در شهر های کوچک که اکنون با کمبود های همه‌جانبه روبرو هستند با سرعت بیشتری اقدام کرد.

مقام معظم وزارت تعاون و امور روستاها ـ رونوشت سازمان مرکزی تعاون ایران

در آستان سالروز تعاون باپیام شاهنشاه آریامهر که قابطبه کشاورزان شرکت تعاونی باشوروشعف روز تعاون راجشن گرفته و شادمانی می‌نمایند شرکت تعاونی روستائی عدالت رودسر بحالت تعطیل درآمده و بدون مدیر عامل می‌باشد مدیرعامل سابق با رای عدم اعتماد ۱۶نفر از ۱۷نفر گروه هیئت‌مدیره باصورت جلسه‌رسمی از کاربرکنار و مقرر گردید مدیرعامل حرفه‌ای ویا محلی برای شرکت تعیین گردد ولی سازمان تعاون استان با خواسته عمومی اعضاء شرکت موافقت نداشته و اصرار دارد مدیرعامل سابق دوباره ابقاء گردد لذا از مقام محترم وزارت استدعا داریم امرمقرر فرمایند سازمان مدیر عامل جدید حرفه‌ای و یا محلی به غیراز مدیر عامل سابق قبل از گذشت کشتو نشاء برای شرکت عدالت تعیین گردد تاشرکت فعالیت خودرا از سر گرفته و زارعین بتوانند ازوام و کود استفاده ومزارع راآباد نمایند .

باتقدیم احترام ـ هیئت مدیره شرکت تعاونی روستائی عدالت رودسر: مهدی رمضان‌نژاد، ابراهیم عباسی، مظفر عابدینی ، مختار آقاجانی ، میرزاحسن‌زاده ، رمضان رمضانی، محمدتبردار، موسی نوروزی ، حسن‌علی‌پور، محمدحسن‌پور ،جعفر رمضان‌زاده، روح‌الله شاه‌نظری ،علی بابی‌زان.

آ ـ ۱۹۷۶

آگهی دعوت

از کلیه صاحبان سهام شرکت سهامی خاص پیرلس ایران دعوت میشود درجلسات مجمع‌عمومی عادی سالیانه و مجمع عمومی بطور فوق‌العاده که درروز چهارشنبه ۲۹خردادماه ۱۳۵۳ در ساعت ۹٫۳۰ صبح در محل شرکت واقع در کیلو متر ۲۱جاده قدیم کرج بمنظور رسیدگی و تصویب ترازنامه سال ۱۳۵۲و انتخاب هیئت‌مدیره و بازرسان وبررسی سایر مسائل شرکت و همچنین ازدیاد سرمایه تشکیل میگردند شرکت فرمایند.

ویلیام پل استیسی ـ مدیرعامل

آ ـ ۳۳۶۹

دانشگاه تهران

مرکز پزشکی پهلوی

سمپوزیوم بررسی مسائل آزمایشگاهی پزشکی

بدینوسیله باطلاع همکاران گرامی میرساند که از تاریخ هفتم خرداد ماه ۱۳۵۳ بمدت سه روز سمپوزیومی درباره بررسی مسائل آزمایشگاهی پزشکی از طرف مرکز پزشکی پهلوی دانشگاه تهران از ساعت ۹ الی ۱۳ در تالار میر این مرکز تشکیل خواهد شد .

از همکاران و علاقمندان دعوت میشود که جهت شرکت در سمپوزیوم مذکور حضور بهمرسانند .

م الف ۳۶۲۱

قابل توجه دوشیزگان دیپلمه علاقمند به رشته مامائی وپرستاری

مدارس عالی مامائی وپرستاری وابسته به جمعیت شیرو خورشید سرخ اصفهان ، تعدادی دوشیزه دیپلمه واجد شرائط را برای گذراندن دوره مامائی و پرستاری بطور شبانه‌روزی از طریق مسابقه و مصاحبه حضوری میپذیرد .

مشروح شرائط پذیرش و تاریخ انجام مسابقه ومصاحبه متعاقبا آگهی خواهد شد .

جمعیت شیرو خورشید سرخ اصفهان

داروساز جهت قزوین نیازمندیم . تلفن ۲۱۱۹

آگهی استخدام پیمانی

مرکز آمار ایران با مقررات مندرج در آئین‌نامه کارکنان پیمانی پانزده نفر که دارای شرایط زیرباشند از طریق امتحان کتبی و مصاحبه بطور پیمانی برای تهران استخدام مینماید.

۱ـ سیستم آنالیست	۵ نفر	با حداقل ۳ سال تجربه در آنالیزسیستم و دارابودن لیسانس علوم، فوق لیسانس و تجربه بیشتر ارجح خواهد بود .
۲ـ برنامه‌نویس	۶ نفر	لیسانس باحداقل دوسال سابقه و تخصص درزبان کوبل و فورترن
۳ـ برنامه‌نویس	۲ نفر	دیپلم کامل متوسطه و دوسال سابقه‌کار درزبان کوبل و فورترن
۴ـ سیستم پروگرامر	۲ نفر	لیسانس علوم با سه‌سال تجربه‌کار برروی ماشینهای ۳۶۰ و ۳۷۰ و آشنا بسیستم‌های عملیاتی چند برنامه‌ای و اواس و آشنائی بزبان اسمبلر.

داوطلبانی که تسلط کامل بزبان انگلیسی داشته باشند میتوانند مدارک خود را که یکبرگ رونوشت شناسنامه و فتوکپی مدرک تحصیلی و دو قطعه از آخرین عکس ۴×۳ و مدرک سابقه کار میباشد ضمیمه فرم زیر نموده وحداکثر ظرف ده روز پس از انتشار این آگهی با پست سفارشی به آدرس تهران خیابان ایران‌نوین نبش رهی معیری کارگزینی مرکز آمار ایران ارسال دارند و روز پنجشنبه ۲۳ خردادماه ۵۳ برای دریافت کارت ورود بجلسه امتحان که محل و ساعت امتحان در آن منعکس میباشد مراجعه نمایند.

مرکز آمار ایران

برگ درخواست شغل از مرکز آمار ایران

نام خانوادگی	نام
نام پدر	شماره شناسنامه
محل صدور	تاریخ تولد
مدرك و رشته تحصیلی	وضع خدمت وظیفه
زبانی که داوطلب میداند	شغل مورد نظر (فقط یك شغل)
نشانی کامل : شهر	نشانی کامل : شهر
خیابان	کوی پلاك
شماره تلفن :	امضاء داوطلب شغل

عواید بلیطهای اعانه ملی مخصوص بیست و هفتمین سالگرد تأسیس

سازمان شاهنشاهی خدمات اجتماعی

بنفع گرسنگان افریقا

این سری بلیطهای مخصوص در سراسر کشور منتشر شد

آگهی مناقصه شماره ۵۳٫۲۹

شرکت مخابرات ایران پنجاه دستگاه کاردکس شانزده کشوو پنجاه و دو عددزیرکاردکس موردنیاز خودرا طبق نمونه موجود تحویل انبارشماره هشت واقع درجاده آرامگاه سریل راه‌آهن از طریق مناقصه خریداری مینماید.

داوطلبان شرکت در مناقصه میتوانند همه روزه بجز ایام تعطیل و در ساعات اداری نمونه لاك‌ومهر شده مورد مناقصه را در انبار فوق‌الذکر رویت و پس از اخذ معرفی از اداره کل خرید شرکت مخابرات ایران واقع درخیابان کوروش کبیر ـ محوطه بیسیم پهلوی ساختمان مرکزی مبلغ پانصد ریال به صندوق شرکت پرداخت و مدارك مناقصه را از اداره مذکور دریافت و پس از مطالعه دقیق آنها پیشنهاد خود را بوصف مشروحه در شرایط عمومی مناقصه تا آخروقت اداری روز یکشنبه ۵۳٫۳٫۲۶ بدبیرخانه کل شرکت مخابرات ایران بنشانی ذکر شده تسلیم و رسید دریافت دارند.

پیشنهاد های رسیده تا تاریخ فوق درساعت ده صبح روزدوشنبه ۵۳٫۳٫۲۷ دراطاق ۳۰۳ ساختمان مرکزی شرکت بازوخوانده خواهدشد، مهلت تحویل کلیه مورد مناقصه دوماه میباشد.

حضور پیشنهاد دهندگان یانماینده مجاز آنها درکمیسیون معاملات آزاد و شرکت مخابرات ایران در ردیف یا کلیه پیشنهاد های رسیده مختار است.

م الف ۴۰۸۸ شرکت مخابرات ایران

تجدید آگهی مناقصه شماره ۵۳٫۱۹

شرکت مخابرات ایران حمل حدود هشتهزار تن محمولات تلفنی خودرا اعم از معمولی حجیم وغیره ازتهران بشهرستان هائی که در مسیر خطوط اصلی راه‌آهن نیستند برای مدت یکسال بمناقصه میگذارد داوطلبان شرکت در مناقصه می توانند همه روزه بجزایام تعطیل و درساعات اداری باداره کل خرید شرکت مخابرات ایران واقع در خیابان کوروش کبیر محوطه بیسیم پهلوی مراجعه و پس از اخذ معرفی مبلغ پانصد ریال بصندوق شرکت بنشانی فوق پرداخت و مدارك مناقصه را از اداره مذکور دریافت و باتوجه کامل بمندرجات آنها را امضاء نموده و بضمیمه پیشنهاد خود بوصف مشروحه در شرایط معامله تا آخر وقت اداری روز یکشنبه ۵۳٫۳٫۱۹ بدبیرخانه کل شرکت مخابرات ایران بنشانی فوق تسلیم و رسید دریافت دارند.

پیشنهادهای رسیده تا موعد مقرر درساعت ۱۳ روز دوشنبه ۵۳٫۳٫۲۰ در اطاق ۳۰۳ ساختمان شرکت بنشانی فوق‌الذکر بازوخوانده خواهدشد.

حضور پیشنهاد دهندگان یانماینده مجاز آنها درکمیسیون معاملات آزاد و شرکت مخابرات ایران در ردیف یا کلیه پیشنهاد های رسیده مختار است.

م الف ۴۰۹۰ شرکت مخابرات ایران

انترناش

انواع لودرهای چرخ لاستیکی بقدرت و ظرفیت های مختلف

نماینده انحصاری

شرکت ماشین آلات عمرانی

تهران خیابان ایرانشهر شمالی نبش سپند شماره ۱۱ تلفن ۸۲۱۰۱۵-۱۸

اطلاعات ۱۳۰۴
سال چهل و هشتم – شماره ۱۴۴۱۴
صاحب امتیاز : عباس مسعودی
زیر نظر : فرهاد مسعودی
محل‌اداره : خیابان خیام . ساختمان اطلاعات . تهران
تلفن : ۳۱۱۰۷۱ تا ۳۱۱۰۷۹
تلکس : ۲۲۳۶ – تلگرافی : اطلاعات – تهران

چگونه تسلیم شدیم؟

ما اصرار داریم به‌خوانندگان «اطلاعات» بقبولانیم که بالابردن قیمت روزنامه امری اضطراری و اجتناب‌ناپذیر بوده است. طرزتلقی فرد فرد خوانندگان درین زمینه برای ما حائز کمال‌اهمیت است. میخواهیم شما را مطمئن کنیم که هرگاه امکان مقاومت در برابر مشکلات وجود داشت، باز هم مقاومت میکردیم و تسلیم این آخرین راه‌حل – یعنی افزایش قیمت روزنامه – نمیشدیم. ولی این تصمیم زمانی اتخاذ شد که ما به‌دوراهی رسیده بودیم و میبایستی یکی‌ازین دوراه را انتخاب کنیم : تعطیل روزنامه یا افزایش قیمت.

بجاست این نکته را یادآور شویم که‌افزایش قیمت «اطلاعات» مبتنی برتصمیم فوری وناگهانی نبوده است. از ماهها پیش که‌بحران جهانی کاغذ شروع شد و درایران نیز مانند همه کشورهای جهان، مطبوعات زیرفشار طاقت‌فرسای افزایش هزینه تولید قرار گرفتند، سازمان مالی و اداری موسسه مطالعاتی را برای مقابله با این مشکل آغاز کرد و راه‌حل‌هایی درنظر گرفت که افزایش بهای روزنامه از آنجمله بود. ولی این پیشنهاد در مرحله مطالعه وبررسی کنارگذارده شد وبکلی مسکوت‌ماند. درآن‌زمان ما حتی از فکر افزایش قیمت‌اکراه و احتراز داشتیم وامیدوار بودیم اولا بحران کاغذ تخفیف پیداکند وثانیا بااقدامات وتدابیر دیگر، از صرفه‌جویی در هزینه‌های جاری گرفته تا جلب حمایت دولت وکاهش هزینه‌های گمرکی و افزایش‌بهای آگهی‌های دولتی، توازنی در خرج‌ودخل روزنامه برقرار سازیم. اینرا صادقانه وصمیمانه به‌شما میگوئیم که «اطلاعات» تمام سعی و تلاش خود را به‌کار بست تامشکلات توانفرسای خود را از طریقی جز افزایش بهای روزنامه چاره کند. باآنهمه سوابقی که «اطلاعات» در کار مبارزه با افزایش هزینه زندگی داشته و همیشه چون سدی به حمایت از منافع مصرف‌کننده در برابر افزایش قیمت‌ها ایستاده و جنگیده است، برای ما بسی دشوار بود که تصمیمی درجهت افزایش قیمت روزنامه اتخاذ کنیم. لکن مساعی ما دربرابر افزایش تدریجی قیمتها درداخل وافزایش تصاعدی قیمت مواد اولیه درخارج ازکشور به‌جایی نرسید. بحران جهانی کاغذ که در یکساله اخیر بسیاری از مطبوعات معتبر بین‌المللی را به ورشکستگی و تعطیل کشانیده‌است، همچون سیلی خروشان ما را غلطانید و غلتانید و تاجایی رسانید که یامیبایستی تعطیل روزنامه «اطلاعات» را درآستانه پنجاهمین سال انتشار آن اعلام کنیم و یا برای‌ادامه موجودیت خودمان بعنوان‌یک موسسه ملی مطبوعاتی که از روز تاسیس تا به‌امروز صرفا متکی به تائید وحمایت مردم ایران بوده است، یکبار دیگر از مردم یاری بخواهیم و به مردم تکیه کنیم.

درباره نفعی که ازین افزایش بها عاید «اطلاعات» میشود ما قبلا بتفصیل توضیح داده‌ایم و برای استحضار آن‌دسته از خوانندگان عزیزمان که‌ممکن است تصور کنند بااین تصمیم درآمد «اطلاعات» از محل تکفروشی یکباره دوبرابر خواهد شد لازم است تکرار کنیم و یادآور شویم که فقط نیم ریال – دهشاهی – ازین بابت عاید موسسه اطلاعات میشود. مابرای آنکه برسود موسسه بیفزائیم – هرچندکه موسسه اطلاعات اساسا یک‌دستگاه انتفاعی نیست وعوایدآن ازابتدا صرف توسعه تشکیلات و تجهیزاتش شده ومیشود – قیمت روزنامه را بالا نبرده‌ایم. بلکه فقط راه ادامه ضرر را بستیم و تازه هنوز نمیتوانیم مطمئن باشیم که برمشکلات ناشی از بحران کاغذ فائق آمده‌ایم. محض مزید استحضار خوانندگان عزیز باز باید اشاره کنیم که‌قضیه‌کاغذ، موضوع یک بحران جهانی است. حتی درکشورهایی که تولیدکننده کاغذ روزنامه بشمار می‌آیند، مطبوعات از آسیب این بحران برکنار نمانده‌اند، و در بعضی از کشورها دولت برای حفظ موجودیت مطبوعات، ناچار از اتخاذ تصمیمات فوری شده است. ما که در ایران هنوز متاسفانه صنایع‌کاغذسازی «مقصودکاغذروزنامه استنه‌کاغذتحریر» نداریم، بطریق‌اولی‌نمیتوانیم خودرا ازآسیب‌چنین بحرانی برکنار نگهداریم.

پرتغال باید تسلیم استقلال طلبان شود

مذاکرات نمایندگان دولت انقلابی و جبهه استقلال‌طلبان گینه بیسائو باهیات نمایندگی پرتغال که‌ریاست آن را «ماریو سوارس» وزیرخارجه سوسیالیست این‌کشور بعهده دارد از دیشب در لندن‌آغاز شد. هدف این‌مذاکرات پایان دادن به جنگهای ۱۲ساله استقلال‌طلبان سرزمین گینه بیسائو با ارتش پرتغال است. طرفین قبل از هرچیز میخواهند درباره اعلام آتش بس گفتگو کنند. این البته‌چیزی‌است که پرتغال میخواهد اما استقلال طلبان معتقدند که قبلاباید اطمینان حاصل کنندپرتغال واقعا قصد دارد به تمایلات ملت گینه بیسائو تسلیم شودبدیهی است که‌حق با استقلال طلبان استو پرتغال باید سربازان خود رانه تنها از گینه بیسائو بلکه همچنین از انگولاو موزامبیك فراخواند و مردم محنت‌کشیده این مناطق رابحال خود بگذارد تاآزادانه در باره سرنوشت‌خود تصمیم بگیرند. اکنون که مذاکرات آغاز شده پرتغالی‌ها باید باین امر توجه داشته‌باشند که عصر استعمار پایان‌یافته وپافشاری بیشتر برای حفظ آن، آنها رابا مشکلات‌لاینحل روبرو میسازد، که‌برخی نمونه های آن راهم‌اکنون ملت پرتغال‌لمس میکند.

پرتغال بایدبااین نیت با استقلال طلبان گینه بیسائو و سایر ملل مستعمره خود مذاکره کندکه به‌امپراطوری ۴۰۰ ساله‌اش در افریقا پایان دهد.

پرتغالی‌ها برای آنکه بدانند دیگر نمیتوانند به حفظ مستملکات آفریقائی خود امیدوارباشند احتیاج به شواهد تازه ندارند. پرتغال سالها است که از حفظ مستعمرات خود جز قربانی دادن روزافزون ازفرزندان خودوتحمل فشار مصیبت‌بار جنك با استقلال طلبان و محکومیت‌درافکار عمومی جهان‌نتیجه‌ای نبرده‌است و روشن است‌که آینده بهتر ازگذشته نمیتواند باشد. البته «ماریوسوارس» وزیر خارجه پرتغال که رهبر حزب سوسیالیست نیز هست گفته است که مایل است ملل‌افریقائی مستعمرات پرتغال آزادی خودرا بازیابند. اما در دستگاه‌حاکمه پرتغال عناصر دیگری نیز هستندکه اینگونه سخنان را نمی پسندند و مایلند که شکل ظاهری اشغال نظامی‌مستعمرات و جنك استعماری با مخارج کمرشکن آن‌پایان یابد امانفوذپرتغال دراین مناطق حفظ شود. درچنین شرایطی جنگجویان‌افریقائی ناگزیر باید هشیاری خودرا حفظ کنندو درصورت لزوم‌باتشدید مبارزه آخرین ضربه را بـه‌استعمار سفیدپوستان اروپا درافریقا وارد آورند.

درك‌واقعیت ها در پرتغال میتواند از خونریزی بیشتر جلوگیری کندوبه احیای حیثیت این‌کشور کمك کند. درغیر اینصورت افریقائیان باکمی تاخیر استقلال خودرا بدست‌خواهند آورد.

مرگ بی‌دلیل

حادثه مرگبار دره «خالدنبی» قابل اجتناب بود. اگر یک معاینه دقیق فنی از موتور مینی‌بوسی که با سی‌سرنشین به دره سقوط کرد، انجام میشد، کارشناس به‌وجود نقص پی‌می‌برد، اجازه حرکت آنرا نمی‌داد و این حادثه اتفاق نمی‌افتاد. اگر ترمزدستی و ترمز پائی این مرکوب مرگ‌آفرین سالم و دقیق بود، هیجده نفر کشته نمی‌شدند و دوازده نفر دیگر نقص عضو پیدا نمی‌کردند. اگر کمکراننده وظیفه‌شناس بود، خون سی انسان صخره‌های دره «خالدنبی» را رنگین نمی‌کرد. اگر راننده مینی‌بوس وجدان داشت و قبل از انجام آخرین تلاش، برای نجات خود از مینی‌بوس بیرون نمی‌پرید، اینک آن ۱۸انسانی که مردند و ۱۲نفری که ناقص‌العضوشدند صحیح وسالم به‌زندگی ادامه میدادند.

حتما میدانید که حادثه چگونه اتفاق افتاده است. باوجود این بدنیست حادثه را بار دیگر به‌اختصار مرور کنیم.

مینی‌بوس با سی‌سرنشین عازم زیارتگاه «خالدنبی» در اطراف گنبدکاوس بود. در یک سربالائی، موتور مینی‌بوس ناگهان ازقدرت افتاد. راننده به کمک خود دستورداد پائین برود و پشت چرخ‌های مینی‌بوس مانع بگذارد، معمول این است که در وسائط نقلیه عمومی، کنده چوبی برای این قبیل مواقع وجود دارد. اما در مینی‌بوس موردبحث، این وسیله حیاتی وجود نداشت و بهمین جهت‌شاگرد راننده چند تکه سنگ پشت چرخ‌های عقب مینی‌بوس‌گذاشت راننده‌به اتکاء همین قلوه‌سنگ‌ها، و بجای آنکه به مسافران دستوربدهد پیاده شوند، پایش را از روی ترمز برداشت. مینی‌بوس عقب عقب براه افتاد. ترمز معیوب مینی‌بوس نتوانست آن را مجدداًمتوقف کند. راننده که جان خود را درخطردید بجای بازی‌کردن بافرمان‌مینی‌بوس کوفتن آن به بدنه کوه، یا اقداماتی از این قبیل، خطاب به‌مسافرین گفت «شما را بخدا میسپرم» و بعد از مینی‌بوس پائین جست!

ماجرا با همین سرعت اتفاق افتاد و ۱۸ انسان به همین‌سادگی کشته شدند و مادام که به هرفرد بی‌وجدان و بی‌صلاحیت‌گواهینامه راندن وسائط نقلیه عمومی بدهند و تازمانی که سهل‌گیری کنونی در مورد معاینه فنی وسائط نقلیه عمومی ادامه دارد، باز هم از این حوادث اتفاق خواهد افتاد.

لیبی حضور شوروی را در دنیای عرب تثبیت کرد

النهار

در اواخر دهه ۱۹۵۰ و اوائل دهه ۱۹۶۰ سیاست شوروی در منطقه خاورمیانه روشی شبیه روش فعلی آن داشت.

در آن موقع تیرگی شدیدی در روابط رهبران مصر و شوروی یعنی میان جمال عبدالناصرو نیکیتاخروشچف روی داد و این‌تیرگی‌به سرحدمناقشات کلامی رسید که تا آنزمان در روابط مصر و شوروی بی‌سابقه بود.

عبدالناصر روسها را متهم‌ساخت که میخواهند «رهبری جهان عرب» را به عهده گیرند و خروشچف از نزدیکی مصر و آمریکا انتقاد کرد. نتیجه این بحران آن شد که شوروی به عراق نزدیک شد زیرا هر دو دولت در آن زمان با مصر «عداوت» داشتند. وسائل ارتباط جمعی شوروی هم در آن زمان عبدالکریم قاسم را «رهبر واقعی‌وپیشرو» در جهان عرب مینامیدند.

ولی دوری شوروی از مصر زیاد بطول نیانجامید وروابط قاهره‌وواشنگتن هم تیره شد و عبدالناصر به خروشچف نزدیک شد و پیمان مصر و شوروی‌راه خود را در منطقه گشود.

و اینک نزدیکی شوروی – لیبی‌که در اثر گفتگو های جلود در مسکو و استقبال گرم از او صورت گرفته کاملا شبیه نزدیکی شوروی با عراق درپانزده سال قبل میباشد.. زیرا لیبی‌وشوروی در قبال مصر احساس نا امیدی می‌کنند و هدف‌آنان در این مرحله‌آنستکه پیمانی برای رودرروئی با پیمان مصرو سعودی که طرفدار سیاست‌آمریکااست منعقد کنند باین امید که به سوی مصر باز گردند.

***

آیا احساس ناامیدی برای بنای پایه‌ای استوار در روابط لیبی‌وشوروی کافی میباشد؟ در اولین وهله اینطور وانمود میشود که این احساس پایه روابط مسکو و تریپولی است؛ زیرا چه کسی میتوانست تصور کند لیبی‌از صورت یک دشمن سرسخت سیاست شوروی بصورت یک هم پیمان درآید؟ در این باره کافی نیست که سیاست شوروی واقع بینانه باشد وروابط خود را براساس منافع اقتصادی و بازرگانی و استراتژی استوار کند و اختلافات ایدئولژی ومناقشات گذشته را نادیده بگیرد (همانگونه که در روابط اتحاد شوروی با غرب آمریکائی‌وغرب اروپائی صورت گرفت)

آیا این نمود ها کافی نیست تا روابط با لیبی استوارباشد و برای‌مدت زیادی ادامه یابد.

شاید این مسائل را طرفین احساس کردند و سعی در دوری جستن از آن کردند. نتایجش‌این بود که پایه روابط لیبی و شوروی بر تقویت همکاری های اقتصادی وبازرگانی و تکنولوژی‌میان‌دو کشور استوار شد. همچنین معلوم گشت که لیبی سلاح های مدرني راكه نتوانسته است از غرب بدست آورد، از شوروی خواهد گرفت.

بهمین جهت پیش بینی میشودکه همبستگی لیبی‌وشوروی‌بیش ازهمبستگی عراق و شوروی در زمان عبدالکریم‌قاسم ادامه یابد وروابط اقتصادی وبازرگانی وغیره قدرت اساسی‌این همبستگی‌باشد. ولی اگر تلاش‌های هنری‌کی‌سینجروزیر خارجه آمریکا، بویژه در مورد حقوق ملت فلسطین با مشگلاتی مواجه شود، ممکن است بصورت یک قدرت سیاسی و دارای اثر در منطقه درآید.

اطلاعات و مدارکی در دست‌است که نشان می دهد در گفتگو های لیبی وشوروی بطور مفصل در مورد مسئله «چگونگی تحقق بخشیدن» به «لزوم دادن حقوق قانونی ملت فلسطین» بحث شده است. همچنین در مورد لزوم حمایت از روش‌سازمان‌های رهائی‌بخش فلسطین در نبرد خود برای برپا داشتن موجودیتی ملی، مستقل و مسلح در ساحل غربی رودخانه اردن و غزه‌گفتگو شده است.

در این مورد به عبارتی که در بیانیه مشترک شوروی و لیبی که پس از مسافرت جلود به مسکو منتشر شد اشاره میشود.

عبارت مزبور باین شرح است: «طرفین معتقدند که نهضت‌مقاومت فلسطین جزئی جدانشدنی از نهضت رهائی بخش ملی ملت های‌عربی است ودو دولت دادن کمک های مختلف‌خود را به این نهضت ادامه می دهند.»

این عبارت تاکنون در هیچیک‌از بیانیه های مشترکی که میان شوروی و یک دولت عربی‌منتشر شده ذکرنگردیده است و شاید در مرحله آینده صحنه فلسطین یکی از صحنه های مهمی‌باشد که پیمان و همبستگی شوروی- لیبی‌در آن انعکاس پیدا کند.

ولی با اینوصف، مسکوپیوندش را با قاهره قطع نکرد و نامه اخیر برژنف به پرزیدنت سادات‌یک نوع‌اقدام «مثبت» بود و نشان‌دهنده علاقه‌شوروی به ادامه روابط بهمین جهت ناظران سیاسی بعید نمی دانند که شوروی‌باز هم بسوی مصر باز گردد ولی درچهار چوب تازه‌ای‌ودرپرتونزدیکی تازه‌شوروی با لیبی.

نفت، اسکاتلندیها را بفکر جدائی از انگلیس انداخته

آرنولدتوین‌بی

پروفسور آرنولد توین‌بی
مورخ و دانشمند معروف انگلیسی

از سال ۱۷۰۷ (۲۶۷ سال قبل) که اسکاتلند تقریبا بااکراه پذیرفت که به انگلستان ملحق شود تاکنون روابط دو کشور – برای‌اسکاتلندیها دربسیاری‌موارد ملال‌آور بوده است. شهری که زمانی پایتخت یک کشور حاکم‌بر سرنوشت خویش بـود اکنون چاره‌ای جز آنکه با حسرت بـه گذشته‌اش نگاه کند وبرای‌مسافر که‌از خارج می‌آید– این‌احساس، چنانکه درفیلادلفی‌یادر استانبول باشد –قابل درک است هنگامی که انگلیسی ها کلمه انگلستان‌را به معنای بریتانیای کبیر ادامی‌کنند – این نکته نیز اسکاتلندی‌ها را خشمگین میکند. «انگلستان انتظار داردکه هر یک ازاتباعش وظیفه خود را انجام دهد» و «اگر انگلستان زنده باشد، چه کسی مرده است؟». آن دریادار وآن شاعر انگلیسی که این بیت های پرطمطراق راسرهم کـرده اسکاتلندی نبودند از طرف دیگر مگر نه این بـود که سپاهیان اسکاتلندی هنگامیکه درکنارارتش بریتانیا در جنگ واترلو شرکت کردند فریاد می‌کشیدندکه «پایدار باد اسکاتلند؟».

واقعیت این است که اسامی تاریخی اسکاتلند و انگلستان مضامینی بسیار عاطفی دارنددر حالیکه کلمه رسمیت‌یافته بریتانیا موجودیت خـود را بـا شروع ناخوشایندی آغازکرده است. این نام مصنوعی اولین طنین عاطفی خود رادر عبارت معروف چرچیل که جنگ دوم جهانی را «نبرد بریتانیا» نامیده بود پیدا کرد.

بدیهی است‌که ملال‌اسکاتلندی ها بـه بدست آوردن پـاره‌ای امتیازات انکارناپذیر تا حدودی خنثی شده است بعنوان مثال به اسکاتلندیها میدان داده شد تادر «استعمار کردن «انتاریو» و در حکومت کردن برهندو همچنین‌بر خود انگلستان شرکت کنند. یک مقام اسکاتلندی غیر ناسیونالیست زمانی معنای‌ناسیونالیسم اسکاتلند رابرای من بابیان کشاف تـری تشریح کرد.

بطوریکه این مقام اسکاتلندی می‌گفت: در یک جامعه مکانیزه شده دخالت های دستگاه دیوان سالاری در زندگی خصوصی‌شهروندان غیر قابل اجتناب است اما دخالت هایی که به‌آن اشاره شد آزار دهنده است و شهرمندی‌که مـزاحمت آن را در زندگی خصوصی‌اش احساس مـی‌کند همواره در صدد برمی‌آیند تا دل پر، خودرا باپیدا کردن یک سپر بلا خالی کند.

از آنجا که اسکاتلند تا ۱۷۰۷ کشور مستقلی بوده است- اسکاتلندی ها قرن بیستم گناه مزاحمت های دستگاه دیوان – سالاری را متوجه انتقال مرکز حکومتی کشورشان به شهردور دست و بیگانه‌ای مانند لندن می‌دانند. معهذا همانطورکه دوست اسکاتلندیم میگفت – حتی در هورتیکه ادینبورگ – بار دیگر مقام خود را بعنوان پایتخت یک اسکاتلند مستقل بازیابد؟ انزجاری را که اکنون نسبت به لندن‌وجود دارد به‌ارث خواهدبرد. واقعیت این است پایتخت و مقر حکومت درهرجا واقع شود – بازهم‌کاغذ بازان ودیوانسالاران‌بطوراجتناب ناپذیر و به شیوه‌ای مزاحم و آزاردهنده در زندگی خصوصی شهروندان مداخله خواهند کرد.

تحت شرایط مدرن اجتماعی و تکنولوژیکی هرقدر دامنه‌دگر گونی ها وسیع‌تر شود – در حاصل کار تغییری پدید نخواهد آمد.

من توضیحات‌دوست اسکاتلندی را در باره ویژگیهای‌ناسیونالیسم این سرزمین درخشان و قـانع کننده یافتم ولی‌این داوری‌مربوط به قبل از موقعی بود که‌درزیر آبهای ساحلی اسکاتلند نفت کشف شد. امروزناسیونالیستهای اسکاتلندی با غبطه و امید نگاه خود را در آن سوی‌دریای‌شمال و در فاصله‌ای نه چندان دور نروژ دوخته‌اند.

جمعیت نروژ از جمعیت‌اسکاتلند کمتر و سطح اراضی‌قابل‌کشت‌آن محدودتر است. نروژ نیز مانند اسکاتلند زمانی شریک کـوچک اتحادیه های منطقه‌ای بـوده است. این پیونده های اتحاد ابتدا با دانمارک و سپس‌باسوئد بسته شد. اما نروژ قرن بیستم یوغ‌وابستگی های قدیمی را در هم شکسته و اکنون‌استقلال‌خود را به همسایگان نیرومندتـرش تحمیل کرده است. همین‌چندی پیش بود که اکثریت مردم نروژ علیه عضویت کشورشان دربازار مشترک اروپا رای‌دادند. امروز نروژ کشوری مستقل و حـاکم برثروت نفتی خود در دریای شمال است چرا اسکاتلند نباید از سرمشق نروژ پیروی کند؟ چرا اسکاتلند نباید در اروپای شمالی به‌رقیبی برای بهشت‌نفت خیز صحرایی کویت تبدیل‌شود؟ این رویاها ممکن است روزی از قوه بـفعل درآیدااما درصورت تحقق یافتن رویای یادشده‌بازهم نمی‌توان گفت که‌این داستان‌برای نروژ و یا اسکاتلندبه‌پایان‌خواهد رسید.

روسیه از زمان فرمانروایی پطرکبیر تاکنون دایما درتلاش بوده است تاراه های گشادمتری برای دست یافتن به دریاهاپیدا کند و از ۱۷۰۷ تاکنون دردنبال کردن این‌سودای‌بزرگ باگامهای استوار به پیش رفته است. استـقلال اسکـاتلنـد چنانکه ناسیونالیستهای آن آرزو دارند- در صورتیکه واقعا جامه عمل بپوشد تنها یک نتیجه بـزرگ تاریخی بدنبال خواهد داشت و آن گسترده شدن قلمرو نفوذ روسیه شوروی در دریای شمال خواهد بود. اسکاتلند کوچک بطور ساده‌توانایی‌ایستادگی‌کردن در برابر توسعه نفوذ اروپایی کشوری مانند روسیه را نخواهد داشت البته هنوزهم‌ناسیونالیست های اسکاتلندی مختارند کـه همچنان‌رویای استقلال‌کشورشان رادرسر بپرورانند.

سالزبرگر
هرالدتریبون

کی‌سینجر نمیتواند همه کاره امریکا باشد

واشنگتن –طی سه هفته گذشته درحالی که هنوز کی‌سینجر وزیر خارجه امریکاتلاش میکرد تا موجبات جداسازی نیرو های سوریه و اسرائیل رافراهم کند– هند اولین آزمایش اتمی خودرا انجام داد، فرانسه رئیس‌جمهور جدیدی انتخاب کرد، آلمان غربی صاحب صدراعظم تازه‌ای شدو در چین نوعی حالت انتقالی و غلیان سیاسی ادامه یافت.

این تحولات صرفا جلوه ها و نمونه‌هائی هستند از قدرتها و گرایشها و شخصیت های نیرومندی که در جهان به حرکت درآمده‌اند.

گرچه بسیار آسان است که وزیرخارجه امریکا به خاطر کامیابیهائی که درخاورمیانه بدست‌آورده‌است مورد ستایش قرار گیرد-اما نتیجه دیپلماسی خستگی ناپذیروی این است که‌خواه وناخواه مجبور است در وزارتخانه خود-در کنگره امریکا- و درعرصه‌بین‌المللی وقایع و تحولات حساس دیگر را نادیده بگیرد.

کنترل تسلیحات هسته‌ای- بوجودآوردن شرایط- جلوگیری از وقوع‌جنك بین چین‌و اتحاد شوروی نبرد بر ضد تورم، گرسنگی و افزایش سرسام‌آور قیمت مواد خام- وثبات‌و یگانگی دولتهای نوظهور در اروپا و سایر مناطق‌جهان همه‌و همه تحت‌الشعاع تلاشهای معطوف به برقرارکردن صلح در خاورمیانه قرار گرفته‌اند درحالیکه واشنگتن به حکم رسالت جهانی خود ناگزیر است در قبال هر یك از تحولات بزرك دیگری که درعالم‌روی میدهد نقش بزرگی برعهده داشته باشد.

نقش قاضی سیریکا

در احوال کنونی ایفای چنین نقشی‌برای واشنگتن غیرممکن است.رئیس جمهورامریکا مصمم است‌نشان دهدکه هنوز هم‌باتسلطی‌بی چون‌و چرازمام قدرت را دردست دارد درحالی که مهمترین هدف وی آشکارا عبارت ازاین است که قبل از هر چیز حیات سیاسی خود را نجات دهد دراین شرایط اهمیت قاضی‌جان سیریکا که به پرونده واترگیت در دادگاه بخش واشنگتن رسیدگی میکندبرای‌نیکسون از اهمیت ایندیرا گاندی نخست وزیر هند و ژیسکار دستن رئیس جمهور جدید فرانسه و هلموت اشمیت صدراعظم تازه آلمان غربی ویاکشمکش های سیاسی اعراب‌واسرائیل بیشتر است.

دراینحال پیشرفت کار دولت درواشنگتن نیز‌به اعضای کابینه آن‌بستگی دارد، وتجدید سازمان وزارت‌خارجه امریکا واعاده اعتماد نسبت به کارائی آن در گروکار کیسینجر است که‌از ۲۲ سپتامبر گذشته تصدی امور این وزارتخانه راعهده‌دار شده است ازروزی که کی‌سینجر وزیر خارجه امریکا شده تا کنون سه روزه‌درماه‌اکتبر یازده روز درنوامبر-۱۴روز در دسامبر -۱۰روز در ژانویه -۱۴ روز در فوریه -۵روز در مارس (و صرف نظر از مدتی که برای گذراندن ماه عسل به‌مکزیك رفت) ازاواخر آوریل و تمام ماه مه جاری را در خارج‌ازامریکا بسربرده‌و احتمالاناگزیر است هنوز هم مدت بیشتری در خارج‌از کشورش بسربرد. بعنوان مثال کی‌سینجر در ماه ژوئن از اروپا و شوروی دیدن خواهد کرد و در مسکو ماموریت خواهد داشت که‌مقدمات سفر آینده رئیس جمهور امریکا به‌شوروی رافراهم کند. این‌دیدار در آخرین هفته ماه بعداز سفر کی‌سینجر به مسکو انجام خواهد گرفت.

زندگی کنونی کی‌سینجر بیش ازآنکه متعلق‌به یك وزیر خارجه باشد- زندگی یك سفیر یا فرستاده سیار مقام ریاست جمهوری است. سفرهای دور دنیای جان‌فوستر دالس وزیرخارجه اسبق امریکا که در زمان‌خودش برای او شهرت فراوان به ارمغان آورده بود در مقایسه باسفر های تمامی‌ناپذیر کیسینجر به سیرو سیاحتی آماتوری و کوتاه شباهت خواهد داشت.

کیسینجر از هنگامی که در خاورمیانه بسر میبرد تاکنون فرصت سازمان دادن به وزارت خارجه امریکا و مجال پرداختن برتمام وقایع‌و تحولات‌مهمی راکه طی‌این مدت در دنیابوقوع پیوسته‌اند پیدا نکرده است.

در غیاب کی‌سینجر اختیارات کنت‌راش بعنوان قائم مقام وزارت خارجه امریکا محدود است و در اینحال خود کی‌سینجردرواشنگتن حضور ندارد تا درکنگره حاضر شود و در باره‌لوایح‌مهم و تصمیمات حیاتی‌از قبیل ابعاد بودجه دفاعی امریکا ویاحجم کمك های‌خارجی این کشور توضیح‌بدهد.

البته آنچه که گفتیم بدان معنی‌نیست که‌بین کی‌سینجر و واشنگتن هر نوع‌رابطه‌ای قطع شده است او در همان حال که با هواپیمایش دائما بین دمشق‌و تل‌آویو درپرواز است در هر روز بین ۵تا۱۰ پیام ازوزارت خارجه امریکا و بین ۵ تا۲۰ پیام از سایر وزارتخانه های ایالات متحده دریافت‌می کند که‌طی آنها از وی‌پرسیده میشود که بعنوان مثال در برابر اولین آزمایش اتمی هند و یاتغییر دولتها در پرتقال و فرانسه و آلمان غربی -بایدچه واکنش هائی از جانب‌واشنگتن نشان داده شود کی‌سینجر که ضمنابارسنگین ریاست شورای امنیت ملی امریکا را نیزیدک می‌کشد -تاکنون بهیچوجه وعده هائی را که هنگام قبول پست وزارت‌خارجه در موردتجدید سازمان کردن این وزارتخانه داده بودجامه عمل نپوشانده است- گرچه باید اعتراف کرد که جنك اعراب و اسرائیل دراکتبر گذشته تاثیر بسزائی در آشفته کردن کار وی‌داشته است.

جالب است که کی‌سینجر در سفرهای متعددش به خاورمیانه توانسته است دوستی و اعتماد انورالسادات رئیس جمهور مصر و ملك فیصل پادشاه عربستان سعودی و گلدامایر نخست‌وزیر دولت اسرائیل را جلب کند. اما در عوض از التفات کردن به آتش های دیگری که در نقاط دیگر روشن شده‌اند بازمانده است

نیرومندی کی‌سینجر در خاورمیانه به معنای ضعف او در جا های‌دیگر است.صرفنظر از هر اندازه توانائی دماغی وجسمانی که‌برای کی‌سینجر قابل تصور باشد بدوش کشیدن بار های سنگین تمام وظائفی که بر عهده‌مردی مانند یك وزیرخارجه امریکا قرارمیگیرند. اکنون آشکارا ازحدتوانائی شخصی کیسینجر به تنهائی خارج است کیسینجر نمی تواند در آن‌واحد وزیرخارجه امریکا باضافه یك سفیر سیارو مامور حل‌و فصل اختلافات‌بین‌المللی و منطقه‌ای و استاد دانشگاه‌وفیلسوف ونماینده وسخنگوی دولت در برابر کنگره‌و مطبوعات باشد.

۳- نماینده اطلاعات درمیان رهبران سازمان آزادیبخش فلسطین

منصور تاراجی

ایران وسازمان آزادیبخش فلسطین

قسمتهای اول و دوم مصاحبه نماینده‌اطلاعات بارهبران سازمان آزادیبخش فلسطین را در شماره گذشته مطالعه فرمودید اینک بقیه آن ...

● برنامه شما برای آینده فلسطین چیست؟

«بیکار ما علیه صهیونیسم است که آنرا بعنوان یک عامل استعماری وفاشیستی میشناسیم.

ماهرگز ضد یهود نبوده ونیستیم. بسیاری از یهودیان مترقی مورد احترام ما هستند لکن صهیونیسم

گروهی از کماندوهای فلسطین در حال تمرین

یک جنبش ارتجاعی است که‌عملا حتی به جامعه یهودنیز لطمه‌میزند. صهیونیسم میخواهد تمام یهودیان جهان را در فلسطین جمع کند و سیاست استعماری خود را توسعه دهد. درحالیکه یهودیان هرکشور باید در کشوری که‌تابع آن هستند زیست کنند وازمزایای سایر مردم آن‌کشوربهره‌مند شوند.

«ما میخواهیم یک فلسطین دموکراتیک – بدون‌تبعیض نژادی یامذهبی بوجود آید. وقتی ما فلسطین را آزاد کردیم، یهودیان نیز درکنار برادران مسلمان خود زیست خـواهـنـد کـرد. همچنانکه سالها زیست کردند. دولت دموکراتیک فلسطینی بـه یهودیان نیز تمام مزایائی را میدهد که به اعراب فلسطینی خواهدداد. بهرحال، هدف ما تشکیل‌یکدولت دموکراتیک در فلسطین است.»

● – نظریه شما درباره ایران چیست؟

خالدالفاحوم در حالیکه چهره‌یی جدی بخود گرفته بود، در پاسخ سئوال من گفت:

ما وقتی درباره ایران صحبت میکنیم، یک کشور خارجی مورد نظر مـانیست. فلسطین از قدیم‌الایام با ایران ارتباط نزدیک مذهبی، تاریخی و فرهنگی داشته است. ما برای ایران‌احترام‌خاصی قائل هستیم. و سپاسگزاریم که در تمام سازمانها بین‌المللی از حقوق حقه اعراب دفاع کرده‌است. ایران تمام قطعنامه های سازمان ملل متحد راکه درجهت استیفای حقوق اعراب بوده است‌تاییدکرده. از جمله قطعنامه ۲۴۲ شورای امنیت. ما با آغوش باز از هر کمک‌ایران چه معنوی و چه مادی استقبال میکنیم.

«ایران یک کشور مقتدر و برادر مااست وانتظار ما اینست که از نفوذش بیش‌ازپیش در زمینه های مختلف، جهت تحقق بخشیدن به آرمانهای ملت فسطین، استفاده کند. فلسطیتی‌ها همیشه دوست مردم ایران بوده و هستند.»

درپاسخ خالد الفاحوم میگویم: دوستی واحترام‌باید متقابل باشد. اعراب نباید همیشه متوقع یاری ایران باشند بدون آنکه خود گامی دراین راه بردارند. وقتی بعضی گروههای عربی زمزمه‌های‌ناگواری سرمیدهند و مثلا از تغییرنام خلیج فارس سخن میگویند، تردیدنیست که احساسات مردم ایران‌جریحه‌دار میشود. چه کسی از جنجال‌تغییر نام خلیج فـارس‌سود میبرد؟ بدون‌تردید صهیونیسم واستعمار» که شما درحال پیکاربا آنهاهستید. تلاش در تغییر نام خلیج‌فارس» خدمتی به اعراب نیست. خدمتی است به دشمنان اعراب. آنهـا هستند که از این هیاهو وجنجال سود میبرند.»

خالدالفاحوم بفکر فرو میرود و میافزاید:

«اقدامات تمام گروههایی که در جهان عرب فعالیت دارند، درکنترل مانیست ولی من‌هم تایید میکنم که این نوع کشمکشها لغایت‌امر بنفع دشمنان ایران واعراب‌تمام‌میشود.»

دستش را به گرمی میفشارم و بامید دیدار دوباره ازاوخداحافظی میکنم.

درشماره آینده: گفتگو بارهبران سازمان فلسطینی الصاعقه.

محور پاریس-بن انگلیس رانگران کرده‌است

لوموند

انتخاب دو رهبر جدید در فرانسه و آلمان غربی و تغییراتی که‌درتر کیب کابینه های‌دو کشور روی داداوضاع اروپای ۹ دولت بازارمشترك رابشدت دگر گون ساخته و نگرانی عجیبی در محافل سیاسی لندن بوجود آورده است.

طبیعی است وزارت امور خارجه انگلیس از روابط شخصی ویژه‌ای که بین ژیسکار دستن‌رئیس‌جمهوری جدید فرانسه و هلموت – اشمیت صدراعظم تازه آلمان وجود دارد کوچکترین ناراحتی از خود نشان‌نمیدهد و معتقد است که‌روی کار آمدن دو رهبر جدید در فرانسه و آلمان غربی نمی تواند موازنه صلح اروپا را متزلزل سازد. اما نوشته روزنامه معتبر تایمز که از پیدایش یک محور نیرومند «پاریس وبن» بحث میکند بخوبی مراتب نگرانی‌محافل انگلیس را منعکس‌میسازد. «تایمز» ضمن مقاله‌مفصلی دراین باره نوشته است که روابط ژرژ پمپیدو و ویلی برانت زیاد صمیمانه نبوده و رهبران پاریس وبن بانظر بی اعتمادی‌به یکدیگر می – نگریستند

ازاین روی حتی از«وایت‌هال» زمزمه های اعتراض نسبت بروش جیمز کالاهان وزیر خارجه انگلیس‌بگوش میرسد.

انگلیسی ها باتوجه بـه اظهارات اخیر کالاهان در واشنگتن میگویند «وزیـر خارجه» در واشنگتن چه‌می کند؟ آیا او می بایستی موقعیت حساس کنونی را برای تحسین از سیاست آتلانتیك امریکا انتخاب می کرد. چرا وزیر امورخارجه انگلیس در لحظات بحرانی از سیاست کی‌سینجرپیروی می‌کند ومیگوید که‌سازمان منطقه‌ای اروپادرردیف‌مسائل مهم جهانی نیست؟

انگلیسی ها میگویند که چه‌ضرورتی داشت کالاهان در شرایط جدیدی که‌اکنون درداروپا بوجود آمده بگوید که سازمان منطقه‌ای اروپا در ردیف محافل مهم جهانی نیست؟

این سئوالات از هنگامی که خبر ملاقات آینده ژیسکار دستن و هلموت – اشمیت در آینده نزدیك انتشاریافت درمحافل‌سیاسی انگلیس مطرح شده‌است

درحالیکه جیمز کالاهان تاکنون در صدد تماس با رهبران جدید پاریس، وبن برنیامده است

علاوه براین یك هیئت نمایندگی انگلیس که بـه ریاست «مایکل‌باتلر» معاون وزارت امورخارجه آن‌کشور برای تهیه‌مقدمات مذاکرات جدید بـا اعضای بازار مشترك اروپا از پایتخت های اروپائی دیدن می کردپاریس را از برنامه سفر خود حذف کرده بود. البته انتخابات ریاست جمهوری نمی تواند بهانه‌ای بـرای خودداری نمایندگان انگلیس‌ازملاقات با مسئولان این کشورباشد. در هرحال نگرانی وناراحتی لندن از تحولات اوضاع به قدری شدیداست که روش انگلیس در برابرسایر کشور های عضو بازار مشترك بکلی تغییر کرده

دیگر اکنون قطعی است که تا چند روز دیگر در پاریس ملاقاتی بین ژیسکار دستن‌و هلموت اشمیت صدراعظم جدید آلمان روی خواهدداد.

رهبران دو کشور در این دیدار درباره مسائل مربوط باروپا و مسائل پایان دادن‌به بحران جامعه اقتصادی غرب گفتگو و تبادل نظر خواهند کرد‌و کنفرانس عالی آلمان فرانسه در چهار چوب‌قرارداد همکاری دو کشوردرماه‌ژوئن «اواخر خرداد» دربن‌تشکیل خواهدشد.

گزارش و رویدادهای هنری

تئاتر در شهرستانها

در شهرستانها تئاتر را جدی نمیگیرند

در شهرستانها تئاتر چه وضعی دارد ، مردم به‌تئاتر علاقه‌ای‌دارند یانه، کارشناسان دولتی تئاتر در شهر ها چه می‌کنند، چه نمایش‌نامه‌هائی برای چه‌قشر هائی‌بروی صحنه می‌آورند ؟

برای پاسخ دادن باین سئوالات باکارشناسان تئاتر که غالبا فارغ‌التحصیل رشته تئاتر هستند و از سوی‌اداره تئاتر فرهنگ و هنر به شهرستانها رفته‌اند سخن گفته‌ایم، حاصل گفتگو چنین است :

ـ نخست‌از مشکلات کاربگوئید.

سالن و نمایشنامه

تقی‌پور (کارشناس فعلی تئاتر اصفهان و قبلی کرمانشاه) : اشکال عمده ما نداشتن سالن‌تئاتر است . بیشتر کارشناسان تئاتر شهرستانها از کمبود سالن گله دارند و آنرا مشکلی بشمار می‌آورند.

اسداللهی کارشناس شهرستان قزوین : کمبود سالن همه جا هست امامشکل دیگر درک موقعیت و پایگاه فرهنگی مردم است . شهرستانیها به تئاتر علاقمندند ، اگرنمایشنامه‌ای برای‌مردم‌پذیرفتنی نیست گناه‌از کارگردان است که انتخاب نادرستی داشته ، اگر کارگردان محیط و مردم‌را بشناسد نمایشنامه‌ای بروی صحنه‌می‌آورد که مردم بپسندند.

عسگر قدس کارشناس اردبیل : من غالبا از نوشته های خودم برای نمایش استفاده میکنم ، یکبار آنها را در دانشکده اجراکرده‌ام و این بار در شهری برای مردم ناآشنا به‌تئاتر . اما بـه‌تئاتر روشنفکرانه معتقد نیستم بایداتر را مردم بفهمند .

باباشاهی کارشناس سنندج : مشکل ماگزینش نمایشنامه است. هدف من نیز چون همکـارانـم ارائه تئاتر اجتماعی است.اما این نمایشنامه کم داریم و آنها هم‌بسیار اجرا شده است .

نقی‌پور: اهالی شهر ها غالبا دوستدار نمایش‌های ایرانی‌هستند، امااجازه اجرای بعضی از نمایشها را نداریم‌این‌درست نمیتواندباشد، باتوجه به‌نیازی که درمردم وجود دارد .

فروغ جابری‌زاده‌کارشناس تئاتر شهرساری : در ساری من‌ازطریق رادیو و تلویزیون سعی کرده‌ام که مردم را باتئاتر بیشترآشناکنم در نتیجه کلاس تئاتر من پرشده از اعضاء علاقمند این علاقه را دستکم نباید گرفت.

اسداللهی ـ کاش درقزوین و سایر شهر ها هم میشد ازاین امکانات استفاده کرد .

تقی پور : یکی از مسائلی‌که باید به آن توجه‌کرد دائر کردن گروه های تئاتری برای بچه ها است که زیربنائی‌برای آموزش و درک تئاتری توده میتواند باشد .

باباشاهی : من‌یک‌گروه‌برای کودکان دارم که هر جمعه نمایشنامه‌ای باشرکت آنها و برایشان اجرا میکنم .

عسگر قدس : درشهرستان ها پذیرش کودکان برای تئاتر غالبا بیشتر از بزرگسالان‌است.

اسداللهی : تئاتر برای بچه ها درست اما چه نوع تئاتری‌و با چه کسانی ، این را باید شناخت .

بودجه و زن

تقی‌پور : از بودجه هم‌حرف بزنیم که کافی نیست .

اسداللهی و باباشاهی این نارسائی را تایید می‌کنند .

مسئله نبودن هنرپیشه زن‌هم یکی از اشکالات است .

باباشاهی مسئله را عنوان میکند و می‌افزاید غالبا مـردها نقش زن را بازی میکنند مثل چهل سال پیش .

تقی‌پور میگوید جائی‌که‌دانشگاه باشد این مساله حل میشود .

امسال سه‌بازیگر زن با مـا همکاری میکردند که یکی زن من بود و دونفر دیگر دانشجو بودند

فروغ جابری‌زاده میگوید : مایک‌زن رادر این‌مورداستخدام کرده‌ایم .

کردستان و فارس

کارشناس‌تئاتر کردستان‌میگوید، دوسال ونیم در کرمان ،مهاباد، شهرهای‌کردستان فعالیت‌تئاتری داشته‌ام ، ده پیس روی‌صحنه آورده‌ام که بیشتر آنها ایرانی بوده است ، در شهرها ، سالن همیشه پربوده است اماراضی کننده نیست . حضور مردم با علاقه آنها تفاوت دارد . درهر شهرستان کلاسهای آموزشی شش‌ماهه تشکیل میشود، بـا درسهای دهان پرکن اما در ذهن شاگردان پس از پایان دوره چه‌می‌ماند ؟ هیچ . بایـد کارشناس تئاتر وضع ذهنـی تماشاگر ، اعتقادات مـذهبی، اخلاقی موقعیت اقتصادی مردم را بشناسد بعد برای آنها کار کند .بایدآموزش تئاترازدبستان شروع شود اگـر هنرپیشه و کارگردان تربیت نمیشود لااقل تماشاگرآگاه تربیت کرده‌ایم .از سوئی کارشناس تئاتر نبایداز آغاز ، کار خود را با «شیطان وخدا»ی سارتر آنهم در شهر سقز شروع کند ، که مردم را یکسره از تئاتر روگردان‌کند .

کارشناس تئاتر شیراز از کار خود راضی‌است ، کودکان مدرسه را هفته یکی دو روز به کلاس های آموزشی تئاتر می‌آورند . هر روز تمرین تئاتر برای کودکان‌وبزرگسالان دارند در سه خانه فرهنگ شیراز و دو قهوه‌خانه ، برنامه تئاتری اجرا میکنند. این کارشناس‌می‌گوید : هدف اینست که تئاتر را بمیان مردم ببریم هنگام‌اجرای تئاتر در قهوه‌خانه ، ازشلوغی جای سوزن‌انداز نیست . یک برنامه هفته ها اجرا میشود ، بیشتر نمایش ها ایرانی است گاهی متن آنرا خودم می‌نویسم باید بگویم که درقهوه‌خانه‌چهار فصل۱۲ـ۱۰ نمایش‌اجراشدکه گاهی بازیگران از میان مردم بوده‌اند ، تئاتردر شهرستان ها بامشگلاتی همراهست اما جان دارد و پا میگیرد .

زهره‌وطاهر در تآترشهر

استاد محمد حسین‌یگانه نوازنده و استاد دوتار روز سیزدهم خرداد ماه داستان زهره و طاهر را همراه بـا نوای دوتار در تئاتر شهر اجرا خواهدکرد.

زهره و طاهر را شاه عاشق ها میگویند و یگانه این داستان را از ترکی و ترکمنی به فارسی برگردانده دراین برنامه‌آنرابا‌شیوه‌های مختلف آواز خواهد خواند

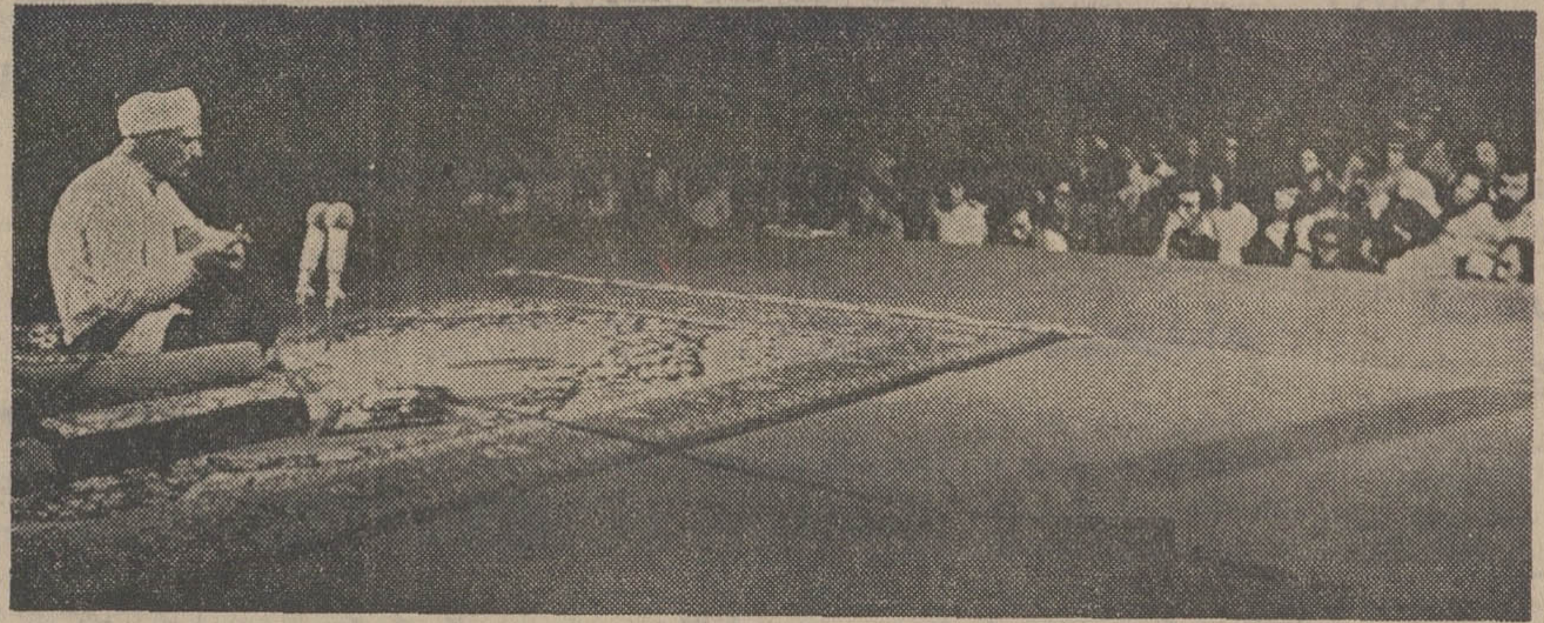

محمد حسین یگانه سال‌قبل نیز داستان ابراهیم ادهم‌را که‌خود بفارسی برگردانده بود در جشن‌هنر شیرازاجرا کرد.استاد محمد حسین یگانه اهل قوچان استو استادش محمد جوزانی‌بوده که‌شاگرد غلامحسین زیره‌وکی موسیقیدان نامی شمال خراسان است و سبک‌دوتار نوازی وی از این استادان متاثر است .

گذرنامه‌ای برای ورود به‌دنیای باله

شب گذشته برای‌سومین بار باله معروف فواره باغچه سرا توسط‌هنرمندان‌بولشوی تئاتر مسکووهنرمندان‌ایرانی به صحنه آمد و قرار است که روز شانزدهم خردادنیز این باله توسط هنرمندان ایرانی در تالار رودکی‌اجرا شود.

راینسااستروچکوا سولیست و رقصنده مشهور بولشوی تئاتر مسکو در باره این‌باله میگوید:

در کشور ما اجرای نقشی در باله «فواره باغچه سرا » گذرنامه ورود به‌کار رقصندگی وباله است .

فواره باغچه‌سرا یکی از معروفترین باله های کلاسیک جهان است که از شعر پوشکین الهام یافته است .

همراه او سولیست دیگر نیکلای ماریچف نیزبه‌تهران آمده است این دو سولیست روسی ، سال قبل نیز برای اجرای باله بایادوربه ایران سفر کرده‌اند ، استراچکووا کار بالرینهای ایرانی را که با او همکاری می کنند می پسندد و باور دارد که هنرمندان ایرانی انعطافی در پذیرش کار های تازه دارند ودر تماس‌باهنرمندان‌میهمان از تجربه‌های آنان بخوبی بهره می‌یابند . واین‌برخورد ها خلاء سابقه رقصندگی را در محیط هنری‌ایران‌برطرف میکند.

حشمت سنجری پس از دو سال رهبری ارکستر باله را بعهده دارد و به امکانات ارکستر برای هرگونه اجرا خوشبین است .

نژاد احمد زاده‌میگوید : چون گروه باله تهران با رقابتی روبرو نیست چندان پیشرفتی ندارد حضور رقصندگان خارجی مجالی برای تبادل تجربه های‌هنری پدید می‌آورد، خاصه که مشاهده سبک و تکنیک‌آنها برای بالرینهای ایرانی آموزنده است .در ایـن جلسه خبر یافتم که از سال آینده هنرستان باله ایران که اکنون بعد از ظهر ها دایر است بصورت‌یک‌مدرسه تمام وقت بکار می پردازد و مواد درسی برنامه های دبستان و دوره راهنمائی تحصیلی ضمن آموزش باله و موسیقی در این هنرستان تدریس میشود.

ستاره بخت شما

فروردین- فرصت‌خوبی‌برای آغاز یک فعالیت پرثمر است .
اردیبهشت ـ انجام یک کار مهم بشما محول میشود.
خرداد ـ با چند غریبه آشنا می‌شوید .
تیر ـ اندیشیدن به گذشته ، مانع انجام کارهایتـان نمی‌شود .
مرداد ـ تحت تاثیر یک‌مسئله عاطفی قرار می‌گیرید .
شهریور ـ نگرانـی شمـا درباره شخص مورد نظر بدون علت است.
مهر ـ برای انجام‌نقشه‌هایتان دقیق‌وپرحوصله باشید .
آبان ـ یکی ازدوستان‌مشکل شما را برطرف میکند.
آذر ـ مقدار کمی پـول از دست می‌دهید .
دی ـ یک سرگرمی تازه و شوق‌انگیز پیدا می‌کنید.
بهمن ـ درباره یکی از افراد خانواده بحث و گفتگـو می‌کنید .
اسفند- توجه‌به‌منافع‌خودتان دیگران را آزرده خاطر می‌سازد .

برنامه‌اول

یکشنبه
۱۷ـ۳۰ اخبار
۱۷ـ۳۵ روستائیان
۱۸ـ۰۰ کودکان ـ ما و شما
۱۸ـ۳۰ اخبار ـ اخبارورزشی
۱۹ـ۰۰ افسونگر
۱۹ـ۳۰ شهر آفتاب
۲۰ـ۰۰ اخبار
۲۰ـ۳۰ آیرونساید
۲۱ـ۲۵ فیلمی درباره راهنمائی‌و رانندگی
۲۱ـ۳۰ درباره مسابقات آسیائی
۲۲ـ۰۰ آقای شهردار
۲۳ـ۰۰ بیست و چهار ساعت نیمروز دوشنبه
۱۲ـ۰۰ اخبار
۱۲ـ۰۵ سفر بااسلحه
۱۲ـ۳۰ ایران زمین
۱۳ـ۰۰ کاوشگران
۱۴ـ۰۰ اخبار

برنامه‌دوم

یکشنبه
۱۹ـ۰۰ موسیقی و تصویر
۱۹ـ۳۰ اتاق اخبار
۱۹ـ۳۵ مجموعه فیلمهای‌موسسه جغرافیائی ملی
۲۰ـ۳۰ مرزهای دانش
۲۱ـ۰۰ اخبار از برنامه دوم

۲۱ـ۳۰ واریته خوانندگان‌ایتالیا
۲۲ـ۰۰ حس ششم
۲۲ـ۵۰ موسیقی کلاسیک

تلویزیون آموزشی

یکشنبه ـ کانال ۱۱
۱۶ـ۰۰ ترانه‌ها و چشم‌اندازها
۱۶ـ۳۰ ریاضی راهنمائی دوم
۱۶ـ۴۵ پاسخ به اشکالات‌طبیعی دانش‌آموزان سال ششم
۱۷ـ۱۰ حساب استدلالی (تست)
۱۷ـ۳۵ ادبیات فارسی (تست)
۱۸ـ۰۰ حساب استدلالی (تست)
۱۸ـ۲۵ ادبیات فارسی (تست)
دوشنبه- کانال۷و۱۱
۸ـ۳۰ علوم
۹ـ۲۰ تاریخ
۱۰ـ۲۰ انگلیسی
۱۱ـ۲۰ علوم اجتماعی
۱۵ـ۰۰ حرفه و فن
۱۵ـ۴۵ علوم

تلویزیون‌امریکا

یکشنبه
۱۶ـ۰۰ خیابان سسامی
۱۷ـ۰۰ سرزمینهای سبز
۱۷ـ۳۰ دنیای دیگر
۱۸ـ۰۰ اخبار
۱۸ـ۳۰ بحث درباره مسائل‌روز
۱۹ ۰۰ برنامه‌لوسی
۱۹ـ۳۰ برنامه سانی و شر
۲۰ـ۲۰ ماداسکواد
۲۱ـ۳۰ موسیقی جاز
۲۲ـ۰۰ مشروح اخبار
۲۲ـ۱۵ فیلم
۲۲ـ۴۰ برنامه آخر هفته

دنیای ورزش
روزهای شنبه منتشر میشود

KOMATSU

کوماتسو

لودر چرخ لاستیکی
دبلیودی ۸۵ اس کوماتسو
بقدرت ۱۳۸ اسب‌درچرخ طیار
باپیل بظرفیت ۳ یاردمکعب

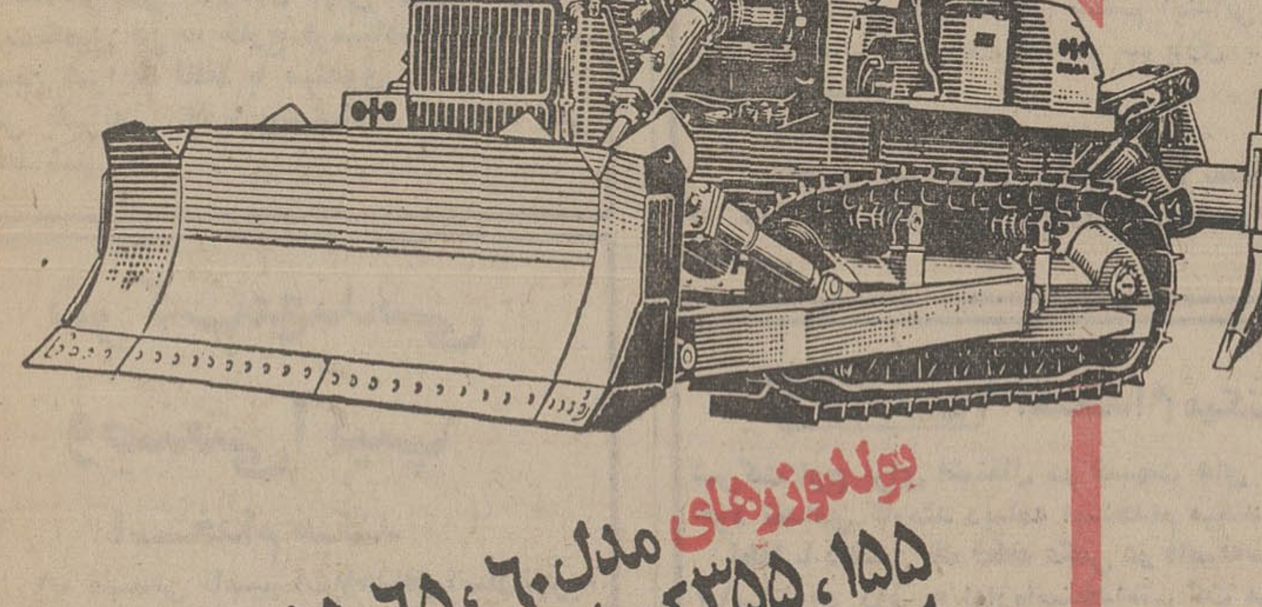

بولدوزرهای مدل ۶۰ ، ۶۵، ۸۵
۱۵۵ ، ۳۵۵ کوماتسو بقدرت‌های
از ۱۴۰ تا ۴۱۰ اسب درچرخ طیار

نمایندە انحصاری در ایران
شرکت سهامی خاص هاماراگ
تهران : خیابان تخت طاووس شماره ۵ ساختمان آرك تلفنهای ۵ ـ ۸۳۱۶۵۳

نمایندەفروش‌تهران- پارس مکانیک -خیابان‌قزوین بین قنات و عسگری تلفن ۵۴۶۶۷۵ ـ ۵۴۲۹۸۳ محمد احمدی
نماینده فروش اهواز ـ خیابان ششم بهمن ـ باغ‌معین ـ خیابان بختیار تلفن ۲۲۱۹۲
نماینده فروش شیراز ـ خیابان قصرالدشت‌ایستگاه رحمت آباد شماره ۱۰۹ تلفن ۲۶۸۱۰
نماینده کرمان ـ خیابان کاظمی ـ فروشگاه نظریان‌تلفن ۳۷۰۳
نمایندەفروش‌اصفهان ـ خیابان حکیم‌نظامی ـ شرکت هاماراك تلفن ۷ـ۴۱۰۵۶

آگهی خلاصه رای غیابی

به مهناوی دوم خدامراد ، فرزند مطلب ، شهرت صالحی جوزانی که محل اقامت او آبادان،ایستگاه هفت‌کوچه‌ذوالفقاری پلاک ۳۱ تعیین گردیده وفعلا مجهول‌المکان میباشد اعلام می گردد بموجب رای غیابی شماره ۵۸ مورخه ۲۸ر۱۱ر۵۲ دادگاه عادی غیرسازمانی‌نیروی دریائی شاهنشاهی به اتهام فرار از خدمت با انطباق بزه با قسمت دوم بند الف ماده ۳۵۶اصلاحی قانون دادسی و کیفر ارتش به سه سال حبس جنحه‌ای‌محکوم گردیده است هرگاه قبل از حصول مرور زمان دستگیر و یا شخصا حاضر شود برابر ماده ۲۶۳ قانون دادرسی و کیفـر ارتش حکم صادره باو ابلاغ و تا پنج روز از تاریخ ابلاغ حق اعتراض و تقاضای رسیدگی مجدد در این‌دادگاه خواهدداشت.
م‌الف ۳۸۷۴
رئیس دادگاه عادی غیرسازمانی نیروی دریائی‌شاهنشاهی

کاشی سعدی
کاشی سعدی
پیشرو صنعت سرامیک ایران

گشتهای وزارت اطلاعات وجهانگردی

یکشنبه ها

از ساعت ۱۸ر۳۰ بازدید از مدرسه عالی سپهسالار ـ موزه هنرهای تزئینی ـ کاخ گلستان ـ موزه مردم شناسی ـ موزه آب‌انبار ـ شهیاد آریامهر ـ عملیات و ورزش باستانی (بها باناهار ۴۰۰ ریال).

چهارشنبه ها

از ساعت ۸ر۳۰ الی ۱۸ر۳۰ بازدید از موزه ایران باستان (گنجینه طلای موزه) ـ کاخ گلستان ـ موزه مردم شناسی ـ موزه آب‌انبار ـ موزه هنرهای زیبا ـ شهیاد آریامهر (بها بانهار۴۰۰ ریال).

جمعه ها

از ساعت ۸ر۳۰ الی ۱۸ر۳۰ بازدید از موزه ایران باستان ـ موزه آب‌انبار ـ استادیوم یکصد هزار نفری ـ ماهی‌سرا ـ ماهیرانی در مددکرج (بها با ناهار ۴۰۰ ریال) .

محل نام نویسی : وزارت اطلاعات و جهانگردی ، بلوار الیزابت شماره ۱۷۴ ـ تلفن :۶۶۷۸۹۶
م‌الف ۲۸۷۵

موفقیت جدید «هما» درگشایش خط تازه :
وین
موجب سربلندی و افتخار هر ایرانی است. ما این موفقیت را به
هواپیمائی ملی ایران «هما»
تهنیت میگوئیم و پیروزیهای چشمگیرتری را برای همای ایران مسئلت داریم.
تهنیت مجدد به «هما» بخاطر قرارداد پروازهای چارتر موسسات آموزشی فرهنگی و اجتماعی و ایجاد تسهیلات لازم برای اعضاء این موسسات و برقراری ۴ پرواز تابستانی بین ایران آمریکا ـ ایران که اعضاء موسسات مزبور بتوانند از تعطیلات تابستانی خود استفاده کنند.
آژانس مسافرتی و توریستی سرویس
امیل رضائیه مدیرعامل

آگهی مناقصه حمل كك

شرکت سهامی شهدساز حمل مقدار ۱۰۲۰ تن كك را ازمعادن کاجره والیکا به کارخانجات قند مسمنی پیرانشهر یاسوج وکوروش بزرك‌به مناقصه میگذارد.
داوطلبان میتوانند همه‌روزه به استثنای ایام تعطیل‌بدبیرخانه شرکت واقع‌در خیابان تخت‌جمشید نبش ملك‌الشعرای بهار شماره ۲۹۶ طبقه اول‌مراجعه و یك‌نسخه از برك‌شرایط مناقصه راونمونه قرارداد را دریافت دارندو پیشنهادات خودرا باقیدقبولی کلیه شرایط مناقصه تاآخروقت اداری‌روز ۱۴ر۳ر۵۳بدبیرخانه شرکت به نشانی فوق‌تسلیم نمایند پیشنهادات درساعت ۱۰صبح روز ۱۵ر۳ر۵۳ در محل شرکت‌بازو قرائت خواهد شد.
شرکت‌سهامی شهدساز

برنامه آینده
گروه ممتاز
سینمائی پایتخت
آشوک کمار
سارابانو
ناوین نیسچال
و پران
درفیلم رنگی
کالسکه
۲۰۳

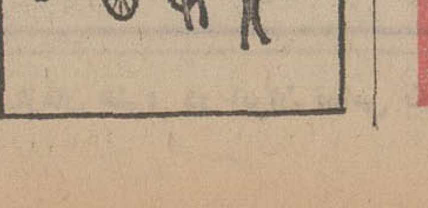

عواید بلیطهای اعانه ملی مخصوص بیست وهفتمین سالگرد تأسیس
سازمان شاهنشاهی خدمات اجتماعی
بنفع گرسنگان افریقا
این سری بلیطهای مخصوص در سراسر کشور منتشر شد

نیازمندیهای اطلاعات تلفنی آگهی قبول میکند

۳۱۱۲۲۴-۳۱۱۲۲۵
۳۱۱۲۲۹-۳۱۱۲۳۰

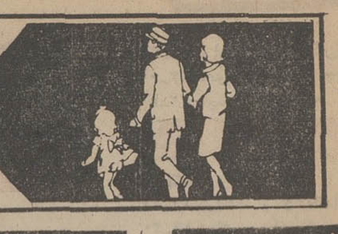

اثاثیه

فروش دست دوم

حراج بعلت سفر
کت و شلوار پیراهن کراوات ایتالیائی مایو بلوز شلوارپیراهن زنانه شرق عباس‌آباد خیابان میترا کوچه باربد پلاک ۲۳ر۱

اکازیون
مقداری البسه نو و دست دوم در وضعیت عالی واستثنائی از قبیل پالتو و کت‌وپوست‌بلوزدامن ژاکت‌دوبیس کت‌وشلوارپیراهن های شب وروزازسایز۳۶الی۴۲ وپارچه واشیاء زینتی از۹ صبح تا ۱۲ و ۳ تا۶بعدازظهربفروش میرسد جاده پهلوی‌کمی‌ازمیدان ونک بالاتر جنب‌فروشگاه‌اکسیر کوی لیدا ۴۰۰ متر داخل‌خیابان دست‌چپ درب‌آهنی کوچک‌سبز ساختمان هفتم پلاک ۱۵
۱ـ۲ آـ ۴۳۱۶

پوشاک خارجی نو و دست دوم زنانه در سایز های مختلف ـ ۶۳۰۴۳۳
آـ ۴۳۱۸ ۱ـ۳

البسه‌خارجی نو و دست دوم ۳۸ تا ۴۴ یکهفته ۸۷۰۵۴۰

تعدادی لوازم ارزان
ازقبیل مبل ، صندلی ، میز،کمد باتختی لوازم آشپزخانه وچند عدد دئوترم‌وبخاری‌وغیره‌بفروش میرسد تلفن ۸۲۳۴۸۰
۱ـ۲ آـ ۴۳۷۷

خرید

بازرگانی فرش کیهان ۸۳۰۹۰۴ و۸۲۳۷۷۶
خریدار نقدی همه رقم فرش کهنه ونو جهت صادرات روزولت میدان ۲۵ شهریور .

نمایشگاه فرش شایان تلفن ۶۶۱۰۶۹
بهترین خریدار فرش‌و قالیچه های کهنه و نوبا قیمت عادلانه جهت صادرات

فروشگاه‌آستارا۹۲۶۴۰۲ خریدار یخچال‌تلویزیون فرش و کلیه‌لوازم منزل

ایران فرش ۷۷۴۹۷۲
فرشهای کهنه و سایر لوازم منزل بهر مبلغ نقدا بیشتر از سایرین خریداریم‌تلفن ۷۷۷۰۲۵

فروشگاه آسیا۹۲۲۸۳۲ خریدارفرش‌یخچال‌برقی و نفتی تلویزیون وغیره

فرش میرزائی
خریدار فرش کهنه‌ونو۷۵۲۶۹۰

جهان کالا ۹۲۵۴۵۸ خریدار یخچال‌تلویزیون و لوازم منزل شما .

فرش زنجانی۳۴۹۴۳۸

فروشگاه آریا ۹۲۹۳۹۳
خریدار فرش وسایر لوازم‌منزل

کرایه

تایپ ناصر
کرایه انواع ماشین تحریرتلفن ۸۲۶۲۰۵ دروازه‌دولت مقابل سعدی

شستشوی مبل وفرش

دوراکلین سرویس امریکا
با تکنیک برتر گرانتر مطمئن‌تر تلفنهای ۸۴۸۳۹۵ و ۸۴۸۳۹۶و ۸۴۵۶۸۳

کلین‌سرویس‌خشکشوئی
مبل فرش و موکت با دستگاه منحصربفرد و خشکشوئی‌پرده هرتخته ۵۰ ریال بانصب مجانی تلفن ۹۵۲۵۴۶
آـ ۳۱۵۱

کارخانه‌قالیشوئی‌اطلس
تلفن ۹۵۲۵۴۶ و ۹۷۵۴۳۰

لیدرهوم سرویس
خشکشوئی مبلمان،موکت، فرش در منزل یا محل کار شما تلفن ۸۵۶۵۴۹

خشکشوئی مبلمان‌ادیب یکدست ۵۰ تومان
خشکشوئی پرده‌با نصب مجانی در جای‌خود ۹۵۶۵۶۵
آـ ۳۸۴

کارخانه قالیشوئی‌ادیب تلفن های ۹۵۶۵۶۵ـ ۹۵۲۴۵۴ـ۹۵۸۹۵۰

آنتن‌تلویزیون

نصب آنتن

تمام‌کانال ضدزنگ با ضمانتنامه‌رسمی ۷۵۴۵۸۹

تعمیرات

تلویزیون

تعمیرگاه تلویزیون الکترون ـ تائیدوزارت‌کار۷۶۳۶۸۲
تعمیرتلویزیونهای R.C.A-R.T.I شاوبلورنس . فیلیپس . سیرا تلفونکن و سایر مارکهاسرویس مجهز سیار در شهروشمیرانات

تعمیرگاه تلویزیون های تلفنکن ،شاوب لورنس فیلیپس ، آر ،تی، آی‌و سایر مارکها ۷۷۶۹۴۴
۱ـ۳۰ آـ۳۶۱۱

شاوب لورنس SCHAUB-LORENZ
تلفن ۳۴۲۴۶۳

تعمیر تلویزیون نصب آنتن تمام کانال ۷۶۴۱۹۳

شاوب لورنس SCHAUB-LORENZ
سرویس‌فوری ۸۸۳۲۶۲

سرویس تلویزیون گارانتی تلفن ۶۲۸۳۷۱
سرویس‌سیار R.C.A-R.T-I
سیرا مدیاتور جنرال الکتریک وگراندیک بویژه شمیرانات .

تعمیرگاه‌فیلیپس‌سرویس تلویزیون‌تلفن ۳۱۶۶۱۵

کولر

نصب و سرویس کولر کانال کشی فوری تلفن

۷۹۳۸۹۷

نصب وسرویس
کولر فوری
تلفن ۷۹۵۳۷۸

کولر آبکرمکن کانال کشی‌ساختمان۷۶۵۲۶۴

سرویس و نصب کولر و تعویض پوشال فوری ۷۶۵۸۹۴ و ۷۶۰۹۹۳

قابل توجه
شرکتهای‌ساختمانی‌وکانال‌سازها
کارخانه ایران‌پارس
انواع دریچه آلومینیومی‌وآهنی وهواکشهای صنعتی ولوکس به نازلترین قیمت در اسرع وقت تحویل میدهد . از شهرستانها نماینده فعال میخیریم تهران‌نو ایستگاه ارباب‌پلاک ۶۳۷
تلفن ۷۹۱۳۳۴

نصب و سرویس کولر فوری تلفن ۳۴۴۱۷۳

سرویس کولر ۲۵ تومان ۳۴۱۲۹۸

سرویس کولر و یخچال فوری تلفن ۸۳۶۸۳۷

سرویس و نصب کولر

۷۹۶۱۰۳

نصب سرویس کولر ـ آبگرمکن فوری ۹۵۸۹۰۲ ـ ۳۱۸۴۱۴

سرویس کولر و یخچال فوری تلفن ۸۲۱۰۶۱

سرویس کولر و یخچال فوری تلفن ۸۳۶۸۳۶

یخچال
تعمیرگاه سید حسین تعمیر همه‌نوع‌لباشوئی یخچال‌آبگرمکن۸۸۲۴۳۸

تعمیر یخچال ،آبگرمکن فوری تلفن ۷۹۱۶۶۷

تعمیرگاه وستینگهاوس یخچال کولر لباشوئی
تلفن جدید ۸۴۴۶۲۳

تعمیرات یخچال

۷۹۳۸۹۷

تعمیر یخچال فریزیدر ۸۳۹۲۲۵

تعمیرگاه یخچال‌فریجیدر
اثاث یدکی‌موجودتلفن۸۴۸۷۰۶

تعمیرگاه معدنی
تعمیر همه‌نوع یخچال وکولر ـ ۹۵۱۷۳۵
۱ـ۵ آـ ۴۲۶۹

شوفاژ

شرکت آبید

تاسیسات تعمیرات
نصب و سرویس هر گونه کولر ، یخچال ، اجاق‌گاز ، ماشین‌لباس شوئی .
تلفن ۸۳۵۷۲۴

فروش اتومبیل

فولکس
مدل ۶۶
یکدستگاه اتومبیل فولکس‌واگن ۱۶۰۰ مدل ۶۶ بسیار تمیزبدون واسطه بفروش میرسد تلفن ـ ۲۲۳۷۰ و ۹۳۸۳۳۹
آـ ۴۲۶۶

اتوبوس فروشی دو دستگاه ماگروس سانتن مدل ۶۷ بسیار تمیز درب کمپرسی نقدا هر دستگاه ۵۸۰ هزار ریال تلفن ۷۹۷۴۷
آـ ۳۷۹۹

فروش اتومبیل
مینی‌ماینر یکهزار مدل ۶۹بسیار عالی پخش استرفونیک ۲۵۰۰۰ تومان تلفن۸۴۸۷۹۱متعلق‌بخانم خارجی .
آـ ۳۴۹

بی . ام . و ۲۰۰۲ ۱۹۷۴
با شرایط مناسب‌بفروش‌میرسد
تلفن ۸۴۴۹۷۲
آـ ۱۳۱۷۲

یکدستگاه بنز ۲۸۰ اس مدل ۱۹۶۹ خیلی تمیز دارای کولر، فرمان هیدرولیک، رادیواستریو، شیشه‌رنگی ، آنتن اتوماتیک مقطوع ۹۰ هزار تومان تلفن ـ ۸۵۲۸۵۲ ـ ۸۴۲۲۱۶
۱ـ۱۰ آـ ۴۲۰۹

ب ام و ۲۰۰۲ مدل۷۳ با رادیو گمرک شده و نمره‌شده بفروش‌میرسد تلفن ۷۷۵۸۸۵

چند دستگاه وانت‌مرتب آماده کار بطور اقساط خریداریم تلفن۸۲۷۷۲۱

پیکان ۵۲
رنگ قرمز شیشه‌رنگی ـ خیلی‌تمیز بعلت‌مسافرت بدون واسطه ۲۶۵۰۰ تومان تلفن ۳۹۳۳۹۰
آـ ۳۰۸ ٤

پیکان۵۲ نخودی
رنگ فوق‌العاده تمیز بارینگ و فرمان مخصوص‌لاستیکرادیال ـ دزدگیرخارجی ـ پخش‌صوت و اضافات دیگر مقطوع ۲۸۵۰۰ تومان تلفن ۳۱۱۲۳۸ (صبحها)
۱ـ۳ آـ ۱۳۸۰۸

فروشگاههای اتومبیل

پیکان نو اماده نقد و اقساط شاهرضا چهارراه گرگان پلاک ۱۰۶۸

برای اتومبیل شما

آگهی
یکدستگاه کولر بنزساخت‌امریکا وهنکینگ از کارخانه مارک فورکه فقط ۲ سال کار کردهو کاملا سالم است بقیمت ۲۵۰۰۰ ریال بفروش میرسد طالبین با تلفن شماره ۶۶ر۸۲۸۵۶۵تماس بگیرند .

کرایه

اتو لوکس
اتومبیلهای تشریفاتی با راننده برای داخل و خارج از تهران میدان فردوسی تلفن۸۲۱۲۷۰ و ۸۲۶۶۰۵

کالج بار
بارکش شهر و حومه
۶۶۱۱۱۱ ۴۱۱۱۱

ماشین آلات

یکدستگاه‌پرس صربه‌ای دست دوم خارجی ۲۵ تن تا ۶۰ تن خریداریم ۵ تا ۷ بعد از ظهر تلفن ۹۲۶۶۵۸

استخدام

چند کارگر مرغداری و یک‌منشی واردنیازمندیم تلفن ۳۹۳۶۵۰

سالن آرایش لادن (تقی)
به آرایشگر زن یا مرد نیازمند است تلفن های ۴۰۵۸۴ و ۸۹۴۷۲۸

چندنفر نقشه‌کش درجه یک با حقوق مکفی استخدام میشود ـ ۶۲۳۵۶۰ و ۶۲۱۱۱۰
آـ ۳۱۴۵ ۱ـ۱۰

بتعدادی کارگرچرخکاروبرشکار وزیگزاگ‌دوز زن‌نیازمندیم‌تلفن ـ ۳۰۳۴۶۹
۱ـ۳ آـ ۴۲۹۱

آگهی استخدام
بچندنفر کارگر نقاش وسائل فلزی و بتونه‌کار نیازمندیم خیابان تهرانو ۱۵ متری سوم شماره ۱۰ تلفن ۷۹۱۷۶۳ و ۷۹۱۷۶۷

استخدام فوری
بتعدادی چرخکار ماهر مرد بچگانه دوز وردست پادو نیازمندیم ۷۵۳۶۱۸

آگهی استخدام
جهت نظارت بر امور راه‌سازی درنزدیک تهران وهمدان افراد زیر مورد نیاز است .
نقشه‌بردار باسابقه نقشه‌برداری راه
تکنیسین و مترور باسابقه در کارراه‌سازی .
خواهشمند است واجدین‌شرایط فوق باتلفن ۸۴۹۷۱۹ تماس حاصل نمایند .
۱ـ۳ آـ ۴۳۷۱

یک بانو یا دوشیزه
جهت نگهداری طفل نوزاد شبانه روزی مورد نیاز است تلفن ۸۳۶۱۲۴ و ۶۶۳۱۹۲
آـ ۱۳۱۷۰

بدونفر کارگرزن جهت چاپ‌زنی نیازمندیم بازار مسگرهارویروی مسجد هفتتن کوچه دبستان خسروی پلاک ۲۶ یدالله‌حسینی
ـ ۴۲۹۹

استخدام

یك نفر مهندس‌میکانیك با حداقل سه‌سال‌سابقه کار برای اداره ماشین‌ـ آلات‌سنگین راه‌سازی در اهواز باحقوق مکفی استخدام می گردد‌باتلفن ۸۲۸۱۷۵ تماس حاصل فرمائید .
آـ۴۳۴۳

شرکت بخردان
نیاز بچندنفر ویزیتور خانم یا آقاکه‌دراین رشته سابقه‌وتجربه کافی داشته باشددارد.داوطلبان باستثنای‌روزهای‌پنجشنبه‌وجمعه از ساعت ۵ تا۷ بعدازظهربدفتر شرکت واقع در خیابان بهار چهارراه تخت جمشید شماره ـ ۱۳۳ مراجعه نمایند .
آـ ۴۲۲۹

خانمی تقریبا ۴۰ ساله برای پرستاری دختربچه۶ساله‌وانجام جزئی کارهای منزل مورد نیاز است تلفن ۸۶۱۳۴۸
آـ ۴۲۰۶

هواکش ایران فان
چندنفر کارگر جهت‌نصب‌وسایل برقی نیازمند است خیابان شاهرضا دروازه‌دولت تلفن ۸۲۶۶۲۲
آـ ۴۰۹۱

بیك‌منشی دوشیزه‌یابانو تمام وقت موردنیازاست به تلفن۷۶۵۳۰۸مراجعه شود .
آـ۴۲۵۱

موتور سوار استخدام میشود .
۳۰۱۳۲۵ و ۳۰۱۳۲۴

تزئینات دنیای پرده
بیک نفر خیاط که کاملا به پرده‌دوزی واردباشدموردا‌حتیاج است خیابان مخصوص دنیای پرده‌تلفن ۵۴۰۰۹۷
۱ـ۲ آـ ۴۱۲۷

آگهی استخدام
بیک خانم باسپرده نقدی۱۰۰۰۰ تومان جهت مدیریت فروش لوازمات الکترونیکی بابهترین شرایط نیازمندیم تلفن ۷۵۱۸۳۰ شاملو .
آـ ۴۲۵۳

پانچیست باتجربه‌مسلط به پانچ فارسی و لاتین‌باماشین های ۹۶ سنوتی باحقوق مکفی مورد نیاز است لطفا عصرهاازساعت ۱۴ تا ۱۶ باتلفن۸۲۱۰۰۱ تماس بگیرید .
آـ ۴۲۷۸

بکارگر زنانه‌دوز بانو یا دوشیزه نیازمندیم‌تلفن ۷۷۹۸۷۲
آـ۴۳۴۴

دونفر فیلمبردارسوپر ۸ نیازمندیم‌دارندگان دوربین فیلمبرداری مقدمند تلفن ۳۰۲۳۸۸

استخدام

یکنفرخانم ماشین‌نویس وبایگان موردا‌حتیاج‌است‌تلفن۳۱۰۹۱۳ـ ۳۱۰۹۱۴

بیمارستان مجیدی
بهیار نیازمند است ۶۳۴۸۴۸
آـ ۴۳۶۲

جوان با سواد
برای نامه‌رسانی ونظارت‌شرکت مورد نیاز است تلفن۸۲۱۳۵۹
آـ ۴۳۸۶

یکنفر مستخدم زن تنها
جهت کارهای منزل سن از ۴۰ سال ببالا استخدام میشود تلفن ۸۷۲۹۴۱ ساعت ۹ صبح الی ۵بعدازظهر تماس بگیرند .
آـ ۴۳۷۰

بچندنفر دوشیزه فروشنده نیازمندیم تلفن ۴۰۵۸۳
۱ـ۳ آـ ۴۳۷۱

بیکنفر دوشیزه جهت سکرتری و کار های مطبوعاتی نیازمندیم‌تلفن ۶۶۱۸۲۸

آگهی استخدام
یکنفر تلفنچی مرد جوان که‌بماشین‌نویسی‌فارسی و لاتین هم مسلط باشد بطورتمام وقت‌موردنیاز است تلفن های ۲ ـ ۵۹۱۳۶۱

استخدام

منشی ماشین نویس فارسی با سابقه کار واجدین شرایطازساعت ۸ الی ۱۱ صبح با تلفن ۹۵۵۷۱۷شرکت‌سهامی صنعتی وارگو تماس بگیرند

بچند خانم یا آقای حسابدار که مسلط به ثبت دفاتروزنامه و کل صدور سند حسابداری باشد برای تمام وقت نیازمندیم آدرس : شاهرضا ساختمان ارفرانس طبقه دوم به آقای خیاط زاده مراجعه شود .
۱ـ۳ آـ ۴۳۸۴

استخدام مهندس
به دونفر مهندس راه و ساختمان با حداقل ۵ سال سابقه‌کارنیازمندیم خیابان شاه عباس کبیر ـ پلاك ۱۰۴ شرکت پیسا تلفن : ۸۳۷۴۶۵ـ ۸۳۷۴۶۶

شرکت تجارتی
بیکنفر حسابدار ورزیده نیازمند است با تلفن ۵۴۷۳۱۱ تماس حاصل فرمائید .

شخصی آشنا به مکاتبات انگلیسی و تایپ نیازمندیم تلفن ۵۳۷۱۲۴
آـ ۳۹۰۹

بیکنفر سرویسکارکولر و یخچال نیازمندیم ۳۴۴۱۷۳

یك نفر لیسانسیه حسابداری
باحداقل دوسال سابقه موردنیاز است لطفا عصرهاساعت۱۴تا۱۶ باتلفن ۸۲۱۰۰۱ تماس بگیرید .

یکنفر مقاطعه‌کار آشپزخانه برای تهیه غذا جهت ۱۵۰ نفر در یك کارخانه تولیدی در شمال مهرآبادمورد نیاز است بین ساعت۲ الی ۴ بعداز ظهر به تلفن های۹۵۲۶۶۶و۹۶۰۹۹۶ مراجعه شود .

بچندنفرکارگر جوشکار که در ساختمان فلزی کارکرده باشند نیازمندیم .

بچندنفر کت‌وزمردانه‌درجه‌یک که سابقه کار در خیاطی های درجه یک تهران داشته‌باشند مورد نیاز است (آنهائیکه در خیاطی‌خارجی‌کارکرده‌اندمقدمند)
۶۲۰۸۱۳ خیاطی ریکاردو .
۱ـ۳ آـ ۴۳۸۵

مستخدم زن جهت کارهای‌منزل مورد نیاز است تلفن ۸۴۰۷۲۷

استخدام
بیك سکرتر دوشیزه یابانو که وارد به امور ماشین نویسی فارسی‌و لاتین وامور دفتری‌باشد باسابقه کار و با حقوق مکفی استخدام می‌شوند لطفا همه روزه ازساعت ۹ صبح‌تا ۷ بعداز ظهر با تلفن ۷۷۲۰۶۳ تماس گرفته شود .

بانوی دفتردار موردنیاز است ۵۳۰۲۲۸

بیمارستان آسیا
بیك نفر مامای شب‌کار به تعدادی بهیار وکارآموز زن دیپلمه طبیعی برای‌اطاق‌عمل‌نیاز دارد
داوطلبین با تلفن ۶۲۲۲۱۰ تماس حاصل نمایند .
آـ۴۳۰۰

نیتون استخدام میکند
چندنفر قالبساز ورزیده‌درجه‌یک تلفن ۷۸۵۵۸ ـ ۷۸۳۱۵۹

استخدام کارگر مرد ۹۵۴۷۸۴

شرکت جی ـ سی ـ جی یکنفر خانم تلفنچی ویك نفر مستخدم مرد را استخدام می نماید تلفن ۸۳۹۱۸۳

بیك راننده با سابقه متاهل نیازمند است ۷۷۰۳۵۴

خانم‌دست‌دوز زنانه با حقوق مکفی نیازمندیم تلفن ۹۲۴۷۶۱
۱ـ۲ آـ ۴۳۶۵

یکنفر مقاطعه‌کار آشپزخانه برای تهیه غذا جهت ۱۵۰ نفر در یك کارخانه تولیدی در شمال مهرآبادمورد نیاز است بین ساعت۲ الی ۴ بعداز ظهر به تلفن های۹۵۲۶۶۶و۹۶۰۹۹۶ مراجعه شود .

پزشك عمومی
بیکنفر پزشک جهت اشتغال درکارخانجات شرکت‌فخرایران ۸۴ کیلومتری تهران ـ قزوین نیازمندیم تلفن ۴۷۰۵۸
۱ـ۲۶ آـ ۳۴۲۵

استخدام تعمیرکار کولر های گازی تلفن ۹۵۴۷۸۴

بانوی متخصص
ورزیده در کار آرایش آماده قبول مدیریت سالن آرایش‌تلفن ۷۵۹۴۳۵
آـ۱۲۶۴۸

بیك ماشین نویس
با تجربه ورزیده نیازمند است واجدین شرائط : بین ۴ تا ۶ بعدازظهر به خیابان فرح‌شمالی خیابان آپادانا‌شماره۱۶ مراجعه فرمائید .
آـ ۴۲۱۱

استخدام سرکارگر زن تلفن ۹۵۹۱۵۹

به تعدادی میکانیك‌جهت کارگاه شیراز احتیاج است
با تلفن ۸۲۷۰۱۷ تماس گرفته شود .

بانوی دفتردار موردنیاز است ۵۳۰۲۲۸

بیمارستان آسیا
بیك نفر مامای شب‌کار به تعدادی بهیار وکارآموز زن دیپلمه طبیعی برای‌اطاق‌عمل‌نیاز دارد
داوطلبین با تلفن ۶۲۲۲۱۰ تماس حاصل نمایند .
آـ۴۳۰۰

خانم سکرتر ـ خانم تلفنچی پیشخدمت
استخدام می‌شود
کاخ شمالی نبش سه‌راه زرتشت شماره ۱۲۲

فقط با ۵۰ تومان بطور کنتراتی
دوره ماشین نویسی فارسی و لاتین ، دفترداری دوبل ، حسابداری ، منشیگری ، بایگانی‌را در کمترین‌مدت با دریافت گواهینامه فراگرفته آماده‌استخدام شوید.میدان فردوسی‌بالای‌هواپیمائی‌ملی آموزشگاه‌ایران ۸۲۸۳۲۶

IDI

استخدام

شرکت سهامی صنایع بین‌المللی دراکسون آی دی آی بتعدادی کارگرزن‌ودختر برای بسته‌بندی دارونیاز فوری دارد.
متقاضیان می توانند همه روزه باستثنای پنجشنبه و تعطیل با در دست داشتن مدارك شناسائی‌به امور اداری شرکت واقع درکیلومتر ۱۴ جاده مخصوص کرج مراجعه نمایند .

انستیتو طرحها وبررسیهای آموزشی می‌ماکس
به ده نفر دوشیزه یا بانوجهت ماشین نویسی فارسی و تلفنچی آشنا بزبان انگلیسی احتیاج است .
مراجعه از ساعت ۹ صبح الی ۵ بعد از ظهر ، خیابان شاه ساختمان آلومینیوم طبقه چهارم

آگهی استخدام
یك شرکت معتبر داروئی دو نفر که دارای شرایط زیر باشند بعنوان نماینده علمی (ویزیتور) جهت تهران و شهرستان استخدام می نماید .
۱ـ داشتن برك خاتمه خدمت ویا معافیت غیر پزشکی .
۲ـ دانستن زبان انگلیسی یا فرانسه .
۳ـ تحصیلات دانشگاهی (داروساز ـ دامپزشك ـ بیولوژی و یا سایر رشته ها در صورت داشتن سابقه‌کار)
داوطلبین می توانند همه‌روزه از ساعت ۹ الی ۱۱ با تلفن شماره ۸۳۱۰۸۶ ـ تماس‌حاصل نمایند .

شرکت کریر ترموفریک
افراد ذیل را جهت کارخانه واقع‌درشهر صنعتی البرز (قزوین) استخدام مینماید .
۱ ـ مهندس مکانیك با حداقل ۲ سال سابقه‌کار و آشنا بزبان انگلیسی .
۲ ـ مهندس تعمیرات با حداقل ۵ سال سابقه‌کار و آشنا بزبان انگلیسی .
۳ ـ مهندس برق با حداقل ۲ سال سابقه کار و آشنا بزبان انگلیسی .
۴ ـ دیپلمه یا لیسانسیه جهت کنترول مواد با حداقل ۱۰ سال سابقه کار و تسلط کامل بزبان انگلیسی
۵ ـ نقشه‌کش باحداقل ۳ سال سابقه کار .
۶ ـ ماشین نویس دوزبانه فارسی و انگلیسی برای تهران باحداقل ۲ سال سابقه‌کار : واجدین شرایطبه خیابان تخت‌جمشید بین‌روزولت‌وبهار ساختمان بلار طبقه سوم (تلفن ۹ـ۸۲۴۰۸۷) مراجعه نمایند .

شرکت جنرال مکانیك
برای خدمت در تهران بچند نفر نقشه‌کش کارآزموده درنقشه‌کشی ساختمان با حداقل ۵ سال تجربه نیازمند است متقاضیان به دفتر شرکت خیابان تخت جمشید خیابان‌کیوان‌شماره ۶۷مراجعه نمایند .

شرکت سهامی شیشه و گاز استخدام مینماید
۱ ـ مکانیك ماشین آلات‌صنعتی‌درجه‌یك باسابقه کار ۳ نفر
۲ـ نقشه‌کش‌درجه‌یك فنی با سابقه کار یکنفر
۳ ـ پرداختکار قالب یکنفر
۴ ـ سوهانکار قالب ۴ نفر
۵ ـ ۳۰نفر کارگرساده که حداقل سواد خواندن و نوشتن داشته و آماده جهت نوبتکاری باشند
۶ ـ تکنیسین برق یکنفر
از متقاضیان‌خواهشمنداست درروز های معمولی هفته از ساعت ۸ الی ۱۲ با در دست داشتن شناسنامه و برك معافیت نظام وظیفه بدفتر پرسنل شیشه و گاز واقع در سرآسیاب مهرآباد جنب‌کانادادرای مراجعه فرمایند تلفن ۹۶۰۰۰۱ داخلی ۸۹ و ۸۸

استخدام‌فوری
شرکت سهامی مالتای ایران آبجو اسکول
بتعدادی راننده پایه یك نیازمند است طالبین به کارگزینی شرکت واقع در ۱۴ کیلومتری جاده کرج روبروی جیپ سازی شرکت سهامی مالتای ایران آبجو اسکول مراجعه فرمایند .
تلفن ۶ـ۹۷۷۰۶۲

هتل اوین
تعداده‌نفر نگهبان برای تهران و یکی ازشهر های نزدیك را با مشخصات زیر استخدام می‌نماید .
۱ـ قد۱۸۰ سانتیمتر
۲ـ تحصیلات حداقل ششم ابتدائی
۳ـ دفترچه پایان خدمت سربازی یا برك معافی از خدمت
۴ـ خوش برخورد و مودب باشند
واجدین شرایط از ساعت ۸ تا ۶ بعداز ظهر به کارگزینی هتل اوین بزرك راه‌ونك‌مراجعه نمایند .

ارج ARJ استخدام میکند
شرکت ارج برای اشتغال در قسمت های اداری خود تعدادی کارمند دیپلمه استخدام میکند .
لطفا با داشتن یك قطعه عکس در فاصله‌ساعات ۱۰ـ۱۲ هر روز به اداره‌استخدام‌شرکت مراجعه فرمائید .
آدرس : کیلومتر ۱۲جاده کرج ـ تلفن ۹۶۲۰۳۱

آگهی استخدام
بانک تعاون کشاورزی ایران به دو نفر آرشیتکت (فوق لیسانس و یا لیسانس) و یک نفر مهندس تاسیسات (فوق لیسانس) و دو نفر نقشه‌کش که حداقل سه سال سابقه کار داشته باشند احتیاج دارد که از طریق‌مصاحبه و بصورت قراردادی و با حقوق کافی استخدام خواهد کرد.
داوطلبان میتوانند با در دست داشتن مدارک خود و برگ معافیت زیر برچم حداکثر تا آخر وقت اداری روز پنجشنبه شانزدهم خرداد ماه جاری باداره فنی بانکواقع در خیابان شمالی پارک شهر مراجعه و ضمن اطلاع از شرایط کلی استخدام برگ درخواست کار را تکمیل و تسلیم نمایند. م‌الف ۴۰۶۷
بانک تعاون کشاورزی ایران

شرکت مهندسی وصنعتی اکیپ
استخدام میکند
۱ـ مهندس تاسیسات باحداقل ۴سال‌تجربه دونفر
۲ـ تکنیسین برق تاسیسات باحداقل ۴ سال تجربه چهارنفر
۳ـ نقشه‌کش تاسیسات باحداقل ۴ سال تجربه دو نفر
به‌آدرس : ایرانشهر جنوبی شماره ۹۰ر۲ طبقه چهارم

تعداد ۵۰ نفر بانو یا دوشیزه جهت بسته‌بندی فوری نیازمندیم شاه‌آباد مقابل سینما سعدی کوچه مهندس الممالك بیسکویت زمانی

خاور KHAVAR
گروه صنعتی خاور (شرکت سهامی عام) کارخانه اتومبیل سازی خاور افراد واجد شرائط ذیل را استخدام مینماید .
حسابدار یکنفر
۱ ـ داشتن دیپلم کامل متوسطه
۲ ـ داشتن حداقل ۳ سال‌سابقه کار
۳ ـ حداکثر سن ۳۰سال
۴ـ داشتن برك خاتمه‌خدمت‌یامعافیت غیرپزشکی
قالب ساز یکنفر ـ تراشکار دو نفر
۱ حداقل تحصیلات ششم ابتدائی
۲ ـ داشتن حداقل ۳ سال سابقه‌کار
۳ ـ حداکثر سن ۳۰ سال
۴ ـ داشتن‌برك‌خاتمه خدمت‌بامعافیت غیرپزشکی
واجدین شرایط میتوانند از روز شنبه ۴ خرداد ماه تا چهارشنبه هشتم خرداد ماه به آدرس زیر مراجعه فرمایند .
جاده تهران ساوه کیلومتر ۸ کارخانه اتومبیل سازی خاور

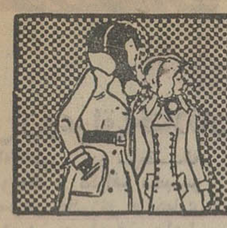

نیازمندیهای اطلاعات تلفنی آگهی قبول میکند

۳۱۱۲۲۴-۳۱۱۲۲۵
۳۱۱۲۲۹-۳۱۱۲۳۰

مستخدم زن بطور تمام وقت باضامن حقوق ۴۰۰۰ ریال
تلفن منزل ۹۷۸۵۱۶ محل کار ۳۱۷۲۶۶
آ ـ ۴۲۴۶

راننده پایه یک استخدام میشود
تلفن ۴۰۴۹۱
۱ـ۲ آ ـ ۴۲۶۴

شریک

بیک شریک خانم با داشتن ۵۰ هزار تومان سرمایه که خودمدیریت موسسه‌ای را به‌عهده بگیرد نیازمندیم تلفن ۳۰۲۳۸۸

شریک فعال
جهت توسعه درامر کار تجاری پرسود نیازمندیم . علاقمندان میتوانند از ساعت ۱۰ الی ۱۲ با تلفن ۵۳۱۳۰۸ تماس بگیرند.
آ ـ ۳۸۱۵

بیکنفر شریک جهت کار پردرآمد نیازمندیم تلفن ۴۳۰۹۱

جویای کار

زن و شوهر
رانندگی ۴ سال سابقه‌وآشپزی و پیشخدمتی جویای کار تلفن ـ ۸۹۱۶۶۶
آ ـ ۳۲۷۹ ۱ـ۲

آموزشگاهها

ماشین نویسی
بیژن همتا ندارد
میتوانید امتحان کنید میدان‌ژاله تلفن ۳۴۸۳۸۴

رشته های دلخواه خود ماشین نویسی فارسی‌و لاتین حسابداری و دفترداری دوبل‌وسیستم کارتکس رادر آموزشگاه هنرفراگرفته و بامعرفی ما مشغول بکارشویدبین چهارراه‌شاه و امیراکرم جنب‌بازارچه پاساژگاد ساختمان ۱۴۲کلاسهای هنر تلفن ۶۶۳۰۳۴

تدریس خصوصی

انگلیسی توسط بانوی انگلیسی ۴۷۱۴۱

تکدرس ششم ریاضی و طبیعی فشرده جبر ۳ جلسه مثلثات ۴ جلسه ترسیمی ۴ جلسه حساب ۵جلسه ۳۰۴۹۴۲
۱ـ۳ آ ـ ۴۲۲۳

دوم و سوم متوسطه با تضمین قبولی ۶۶۳۰۳۴

تدریس خصوصی

دانشگاه صنعتی آریامهر شایسته‌ترین‌دانشجویان خودرا جهت تدریس خصوصی‌مواد : فیزیك، مکانیك ، شیمی ،رسم فنی، زبان‌وکلیه دروس راهنمائی معرفی مینماید ۹۷۲۰۱۴ داخلی ۳۳۶

مکالمه انگلیسی با انگلیسی وآمریکائی ۳۱۷۷۹۳

انگلیسی آلمانی فرانسه
فرحجنوبی ۸۵۴۵۱۳
۱ـ۱۰ آ ـ ۴۲۱۹

یك‌کادر آزموده متشکل از دانشجویان‌ممتاز دانشگاه ها و موسسات عالی‌پایتخت آمادگی‌خود را جهت تدریس دروس متوسطه وراهنمائی‌اعلام میدارند . تلفن ۶۶۳۰۳۴

کلیه دروس دبیرستانی تضمینی توسط‌دانشجویان با چهار سال سابقه تدریس تلفن ۹۲۶۱۲۷

ریاضیات‌راهنمائی‌فشرده
وسیله دبیران‌متخصص ۳۰۴۹۴۲
۱ـ۱۰ آ ـ ۴۲۰۶

انگلیسی کنتراتی تضمینی ۹۳۶۱۸۱

هندسه رقومی ترسیمی جبر و مثلثات ۶ طبیعی برای‌کنکوربا دبیررسمی ۷۹۲۲۳۷

پانسیون

پانسیون کودک زهره ومنیژه نوزاد تا ۶ ساله تلفن ۷۶۴۶۳۴
آ ـ ۴۲۰۱

املاک‌ومستغلات

فروش

خانه فروشی

خانه‌ای بمساحت ۵۰ متر ۷۰ متر زیربنا دارای ۴ اطاق۲زیر زمین آب و برق بمبلغ ۷۰هزار تومان شهریار جنوبی خیابان شهرام خیابان حافظ کوچه اتحاد پلاک ۴۱ طالبین بتلفن ۲۲۲۷۶ جدیدی مراجعه‌فرمائید

تهران پارس
خانه های ویلائی و مستقلاتی‌از ۲۰۰ هزار تایک میلیون تومان
۷۸۱۴۳۴
۱ـ۳ آ ـ ۴۳۴۲

اکازیون
خانه‌ای ۹۶٫۵ متر ۴ اطاق‌حمام آشپزخانه آبگرمکن تلفن در خیابان سیمتری مقطوع ۱۰۵ هزار تومان تلفن ۵۴۰۹۵۲
۱ـ۶ آ ـ ۴۳۵۴

شانس و اکازیون
مستغلات اسکلت فلزی ۵ طبقه ساخت ۳ ساله در صفی‌علیشاه خیابان مسعود یا ۶ دهنه مغازه و۵ دستگاه آپارتمان و غوایدسالیانه ۵۸ هزار تومان بقیمت ۵۰۰ هزار تومان‌بلت مسافرت بخارج فوری بفروش میرسد دفتر افشین تلفن ۸۵۲۱۷۶

خانه‌مستقل ۲۰۰مترمربع‌خیابان آرامگاه ایستگاه‌ورزشگاه۱۰مترسیده بنازی‌آباد ۵ اتاقه آشپزخانه آبگرمکن حمام ورخت‌کن سقف تیرآهن موزائیک شده حیاط مشجر حوض باآب و برق و فیش‌تلفن بعلت مسافرت قیمت ۲۲۰ هزارتومان‌بفروش میرسد خواستاران بتلفنهای۲۲۱۵۳ و ۲۷۶۰۱ تماس بگیرند .
۱ـ۳ آ ـ ۳۳۹

معاوضه

خانه ویلائی در قیطریه دولت یك‌طبقه‌ونیم آب‌و برق ،تلفن ، شوفاژ ـ استخر بدون تهویه به مساحت ۴۲۰متر‌فروشی یامعاوضه قیمت ۸۲۰ هزارتومان‌تلفن۸۸۴۸۲۷

خانه‌ای لوکس ۵ اطاق مجهزو باتلفن پرده‌مکرکره خیابان‌شهناز ۳۰۱۴۵۸
۱ـ۲ آ ـ ۴۳۴۵

ساختمان قدیمی مستغلاتی خیابان حافظ جنب‌وزارت بهداری که قسمتی از آن در اجاره درآمد ۴۰ هزار ریال در ماه تلفن ۴۹۱۹۹

مستغلات بزرگ و کوچکوخانه های ویلائی شخصی‌ساز در شمال تهران برای فروش آماده تلفن ۶۲۲۰۶۵
شرکت‌تهیه مسکن‌آسیانکو

۴ دستگاه خانه ویلائی
اول گوهردشت بقیمت مناسب بفروش میرسد طالبین بتلفن ـ ۳۴۱۳۶۴ مراجعه فرمایند .
۱ـ۲ آ ـ ۴۲۶۰

خانه‌ارزان‌فروشی‌شمیران
جاده قدیم شمیران ایستگاه سرتپه‌زاده کوی ملک کاشی۶۰ بمساحت ۱۳۵ مترجنوبی‌مشجر ماشین‌رو یک اطاق با سرویس آب برق تلفن ۱۷۰ هزار تومان ۸۷۶۳۷۱

خانه‌ای بمساحت ۳۱۷ متروا قع درنارمک دوطبقه دارای۹ اطاق حیاط ۴ مغازه طالبین به تلفن ۷۹۱۲۶۱ باقرزاده مراجعه فرمائید .
۱ـ۳ آ ـ ۴۲۴۷

ساختمان ۴ طبقه مستغلاتی در عباس‌آباد ۷۰۰ هزار تومان تلفن ۸۴۳۵۲۹

خانه های تهران پارس
۳ تا ۱۲ اطاقه باوام بانکی تلفن ۷۸۲۲۷۱
۱۲ـ۱ آ ـ ۴۱۳۹

خانه‌های مستغلاتی و ویلائی در قلهك دروس
یکطبقه و دو طبقه با سرویس آماده فروش تلفن ۸۶۴۷۵۵
آ ـ ۳۸۳۸

خانه‌ای فروشی
بین میدان کاخ و بلوار الیزابت بعلت مسافرت بفوریت بفروش میرسد تلفن ۸۷۲۱۸۹

خانه‌های فروشی

در بهترین نقطه تهران پارس ۶ دستگاه جنوبی بمساحت۳۷۵ متر و ۲۸۰ متر زیربنا یک ونیم طبقه دارای هال و سالن پذیرائی و حمام باسرویس‌کامل فروشی تلفن ۷۸۲۷۰۷

فرح‌آبادژاله
بلوار رضاپهلوی زمین بقطعات ۲۱۰ متری ۱۲۰ تومان۱۲۵۰۰ تومان نقد بقیه ۲۴ ماهه بدون واسطه تلفن ۳۴۱۳۵۶
۱۰ـ۱ آ ـ ۳۳۶۵

خانه‌ای با ۲۲۰ مترزمین و ۲۰۰ متر زیربنا دو طبقه در چهار راه امیریه خیابان‌گمرك مقطوع۲۲۰ هزار تومان تلفن ۶۲۵۲۰۵

زیر سه‌راه ضرابخانه
منزلی دوطبقه جنوبی ۲۴۳ متر ۴۲۰ متر زیربنا باسرویس‌کامل‌و شوفاژ مقطوع ۶۰۰هزارتومان فروشی ۷۷۰۸۸۵

خانه های تهران پارس
را با وام بانکی میفروشیم تلفن ۷۸۱۹۱۸ املاک زهره

منزلی ۵ اتاقه‌بمساحت۱۰۲متر دارای تلفن کولر دیوترم واقع درشهیاز خیابان غیاثی‌چهارراه عارف بمبلغ ۱۵۵ هزار تومان مقطوع تلفن ۵۳۹۸۳۶

بعلت مسافرت خانه‌ای‌درتهران‌ـ پارس دونبش ۴۰۰ متر و۳۳۰ متر زیربنا باآب و برق وفیش تلفن و شوفاژ روشن بفروش میرسد دفتر اسکوئی ۷۸۶۴۷
۳ـ۱ آ ـ ۴۳۴۳

عباس آباد و شمال‌شهر مستغلات از ۲۵۰ هزار تومان ببالا فروشی تلفن ۸۴۵۲۲۶ فرهمند

خانه‌ای دو طبقه
بمساحت ۲۴۰ متر درکوچه وحید خیابان اردیبهشت(خیابان شاه) تلفن ۴۰۳۴۸باتمام‌وسائل ودوشماره تلفن بفروش‌میرسد .
آ ـ ۴۳۷۲

معاوضه
باغچه‌مشجر ۲۰ ساله باسندآب قنات بابعاد ۵۰ × ۲۵متر دوبر واقع‌در محمودآباد باغ‌فیض با زمین قابل ساختمان در ونک معاوضه میشود تفاوت‌قیمت نقد پرداخت خواهد شد تلفن ـ ۸۴۳۰۶۴ـ۷۵۴۳۳۸
آ ـ ۴۳۶۷

آپارتمان فروشی

آپارتمانهای فروشی شمال بلوار الیزابت ۶۳۶۴۹۶

آپارتمان با برق وتلفن مستقل وتهویه مطبوع ۳۱۵۰۱۵

بر خیابان قدیم شمیران
مقابل حسینیه ارشادـیکدستگاه آپارتمان سه طبقه مستقلاتی دارای ۱۰ اطاق با وسائل‌کامل و یک طبقه جهت‌محل‌کار نصف نقد با زمین داخل محدوده معاوضه میشود. تلفن ۸۶۴۷۵۵

آپارتمان سه طبقه شخصی ساز جنوبی هر طبقه بطور مجزا با سند مالکیت جداگانه دارای پنج اتاق و سرویس کامل واقع در خیابان آیزنهاور اول شادمان کوچه گل‌پونه (هرطبقه جداگانه یا کلا) بفروش میرسد بین ساعت ۴ تا ۸ تلفن ۹۷۲۸۶۴

اطراف خیابان پهلوی و جردن آپارتمان و ویلا جهت‌فروش موجوداست ۶۲۱۲۰۲

آپارتمان های چهاراطاقه فروشی تلفن ۹۷۹۴۰۰

آپارتمانهای فروشی
دربهترین منطقه شمال‌شهر بلوار الیزابت و خیابان پهلوی ایوبی ۳و۴و۵ اطاقه مجهزبتمام‌وسایل ۶۲۱۴۸۶
آ ـ ۴۲۶۸

آپارتمان

۴ اطاقه مبله واقع در اول جمشیدآباد شمالی کوی اخوان ساختمان شماره ۵ طبقه اول دارای آب ، برق، تلفن، شوفاژ کولر، کاغذدیواری، لوستر،پرده موکت ، چراغهای سقفی،اف‌اف ومزایای دیگر جهت دفترکار یاسکونت ۹۲۵۲۲۰
۱۰ـ۱ آ ـ ۴۲۵۶

تخفیف بیسابقه در

فروش آپارتمان

آپارتمانهای ۳ و ۴ و ۵ اطاقی در طبقات اول و دوم باحیاط و تراس و بالکن و پشتبام و سرویس کامل و کاغذ دیواری بر میدان های سبز و خرم هفت‌حوض و ۲۲ و برخیابان سرسبز و پارک ۲۵ شهریور نارمک به قیمت‌های مقطوع . ۱۲۵ و ۱۴۰ و ۱۵۰ و ۱۵۵ و ۱۶۰ و ۱۶۵ و ۱۷۵ و ۲۱۰ هزار تومان بفروش میرسد .

تلفن ۷۹۱۰۵۴

آپارتمان فروشی

چند دستگاه آپارتمان

۳ و ۴ اطاقه

با شوفاژ و پارکینگ به فروش میرسد واقع در خیابان شاه کوچه لاله بنبست مهید دفتر ۱۱۰ تلفن

۴۵۳۲۱ ۹۷۳۳۷۶

آپارتمان وخانه‌های

مدرن بهر قیمت موجود است تلفن ۶۳۴۲۵۵

آپارتمان ارزان آپارتمان محکم آپارتمان مجهز آپارتمان بزرگ‌و کوچک فقط در تلفن ۶۲۲۰۶۵ شرکت‌تهیه‌مسکن آسیانکو

آپارتمان دو اطاقه‌حدود‌آریامهر وامیرآباد بدون واسطه بفروش میرسد تلفن ۶۳۷۲۰۷ ازساعت ۵ تا۸ بعدازظهر .
۱ـ۳ آ ـ ۴۳۴۹

۸ دستگاه آپارتمان ۳ اطاقی باشوفاژ روشن در خیابان تاج بفروش می رسد تلفن ۹۷۹۴۰۰

آپارتمان در قلهك
۳ اطاقی به قیمت ۲۲۰هزار تومان بیلا فروشی تلفن ۸۶۴۷۵۵
آ ـ ۳۷۶۹

قابل توجه

آپارتمانی ۶ اطاقه دونبش‌واقع دریوسف‌آباد با سرویس کامل شوفاژ و گاراژ بدون واسطه فروشی تلفن ۶۲۰۱۱۷
۷ـ۱ آ ـ ۴۱۷۳

آپارتمان های‌فروشی نقد اقساط یابهره‌بانکی چهار راه شاه سیمتری
۴۵۴۲۶

عجله فرمائید
در کوی کیشا
آپارتمان ۵ اطاقی بزرگ‌دارای ۳ نمای شمالی و شرقی و جنوبی تمام سنگ با گاراژ ۳۰ متری اطاق مانند و تراس ۱۷۵ متری و ۲۱۵ متر بنا با کاغذ دیواری به مبلغ۲۵۰ هزارتومان بفروش میرسد .

تلفن ۷۹۱۰۵۴

ویلا فروشی
نیاوران ویلائی مهندسی‌ساز با دکوراسیون عالی ۳۴۰ مترزمین ۵۵۰ متر زیربنا پنج‌اطاق‌خواب سالن و سرویسهای ایرانی و فرنگی ـ شوفاژ ـ کولر ـ تلفن قیمت ۸۰۰٫۰۰۰ تومان تلفن ـ ۸۷۷۹۷۵
آ ـ ۴۱۹۸

بعلت تغییر مکان ویلای یکطبقه جنوبی درنیروی هوائی‌بمساحت ۳۰۰ متر دو اطاق خواب سالن ناهارخوری وهال با سرویس کامل آب برق تلفن و گاراژ با زیرزمین فوری بفروش میرسد تلفنهای ۳۴۳۸۷۳ و ۷۷۷۷۴۳
۶ـ۱ آ ـ ۴۲۶۳

ویلا فروشی
ویلا های کوی ارم کرج نقد واقساط ۳۱۶۹۲۱

ویلائی با تمام تجهیزات در علمده باسند صلح فروشی تلفن ۵۳۰۷۵۱

زمین فروشی زمین‌خوب

ارزان دربهترین نقطه شمالغرب حسن‌آباد شمال وجنوب‌خیابان کوی‌کن ۳۲۰ متری‌ـ احمدی

۹۴۴۷۳۸

قطعات ۱۰۰۰ متری مشجر با سند واقع در بلوار گلشهر به فروش میرسد ۶۲۸۸۰۰
آ ـ ۳۹۰۶

اکازیون

زمین در
سلطنت‌آباد

قطعه زمین تفکیك‌شده در بهترین محل‌مسکونی بقطعات

۳۰۰و۴۰۰ متری
منطبق با نقشه رسمی
(زمینی و هوائی)
که خیابان ۳۵ متری از داخل آن میگذرد ودارای موقعیت ومرغوبیت‌خاص با

اسناد مالکیت
بفروش می رسد
۳۰۱۳۲۵ و۳۰۱۳۲۴

بنفع شماست
قطعات۵۰۰ و ۹۰۰متری
اقبالیه کرج
متری ۱۵ تومان
زمینهای‌شهرپرسپولیس کرج متری
۵ تومان به بالا
قطعات ۱۰۰۰ متری
سلطان آباد
کرج مقابل مهرشهر
نقد واقساط
موسسه ساختمانی‌زمین ومسکن مقابل دربشمالی‌کاخ‌دادگستری طبقه فوقانی بانک صادرات

۳۱۶۹۲۱

نیاوران
۹۰۰ متر زمین دونبش فروشی نقد و معاوضه تلفن ۷۹۹۸۸ بعدازظهرها .
۲ـ۱ آ ـ ۴۲۴۸

فرح‌شمالی زمین ۲ بر
بر ۲۰ متری و ۱۰ متری‌باجواز پروانه در دوطرف فوری‌بفروش میرسد تلفن ۷۷۷۷۴۳
۵ـ۱ آ ـ ۴۳۳۲

زعفرانیه
۴۳۲ متر زمین دونبش مقطوع متری ۱۵۰۰ تومان ۷۹۹۸۸ بعدازظهرها .
۳ـ۱ آ ـ ۴۳۴۶

زمین

مسکونی ـ ساحلی ـ صنعتی ـ مزروعی ـ شهرسازی در نقاط مختلف

۷۶۵۶۹۵

عباس آباد
فرح‌جنوبی زمین۲۰ × ۱۰جنوبی با موقعیت عالی متری ۱۵۰۰ تومان از ساعت ۴ تا۷بعدازظهر تلفن ۸۳۷۶۸۲
۲ـ۱ آ ـ ۴۳۱۴

قطعه زمینی دوبر درعباس‌آباد فرح‌شمالی برخیابان ۲۰متری و ۱۰ متری بمساحت۴۵۰ متر فوری‌بفروش‌میرسد‌تلفن۷۷۷۷۴۳
۳ـ۱ آ ـ ۴۲۶۲

فروش میرسد
بعلت مسافرت بخارج ۴۶۰ متر زمین ۴۰ × ۱۱٫۵ جنوبی در خیابان شاه عباس کبیر شمالی از ساعت ۸ الی ۱۰ صبح تلفن ۵۳۳۲۴۳

یکقطعه زمین بمساحت ۱۷۰۰۰ متر واقع در کیلومتر ۲۰ جاده کرج درمنطقه صنعتی بااجازه ساختمان بفروش‌میرسد تلفن۳۱۱۴۸۵و۳۱۳۶۳۳ از ۹ صبح الی ۱ بعد از ظهر

زمین اطراف فرودگاه جدید بین‌المللی بقطعات ۱۰۰۰۰متری وخانه های شمال‌شهر۸۴۹۱۴۳
۹ـ۱ آ ـ ۳۳۳۰

جاده قدیم‌شمیران زمینی ۶۰۰ متر با ۲ مغازه فوری بدون واسطه فروشی ۶۲۵۶۷۳

دو هزار متر زمین با سالن کارگاه در جاده کرج‌خیابان‌سپنتافروشی تلفن ۵۳۰۷۵۱

معاوضه

زمینی مرغوب‌دراصفهان بازمین یا منزلی در تهران معاوضه میشود تلفن ۶۲۱۹۴۷
۳ـ۱ آ ـ ۴۲۳۹

فروش سرقفلی

مغازه واگذاری

بکباب مغازه تراشکاری
با جواز در سعدی شمالی به فروش یا شریک میپذیرد تلفن ۷۹۳۳۱۸

کارگاهی ۱۴۹۰متر
۴۲ متر بر خیابان شهناز۳نبش ۱۲۰۰ متر سالن برق ۳ فاز تلفن فروشی ۳۱۸۷۶۶
آ ـ ۳۶۹۳

موقعیت استثنائی
۳ باب مغازه با کلیه وسایل تراشکاری بعلت تغییر شغل به فروش میرسد . خیابان فزوین ۱۶ متری امیری ۲۰ متری شبیری تلفن ۵۴۹۶۸۳

بر خیابان تخت‌جمشید
چند مغازه وآپارتمان‌یک‌میلیون‌و پانصد هزارتومان‌فروخته‌میشود ۳۱۹۷۸۴ بنگاه کوشان .
آ ـ ۱۴۱۵۶

سالن و کارگاه خیاطی مردانه باجواز و تلفن در خیابان‌شاهرضاروبروی بهار واگذار میشودتلفن ۵۴۴۶۴۷

ابتکار جدید
بجای پرداخت سرقفلی باهمان پول محل کسب را خریداری فرمائید امیراکرم داخل کوی ماه و اذر ـ تلفن ۴۰۵۷۸

دفتر املاك
نبش خیابان ششهنیروی هوائی با ملك بفروش میرسد تلفن ۳۴۲۵۶۳

اکازیون واقعی
یک باب کیوسک باجواز جدید ساندویچ واغذیه بابرق مقابل اداره شمارگذاری راهنمائی فروشی تلفن ۹۲۳۴۷۲
آ ـ ۴۲۳۳

یکدستگاه ساختمان همکف
خیابان چرچیل خیابان پارس کوچه بن‌بست‌صادق شماره‌ـ۶۴ بمساحت ۳۴۵ متر که ۹۰ متر آن حیاط مشجرسالن پذیرائی، غذاخوری ، هال ، سه اطاق خواب بزرگ با سرویس کامل، یک اطاق مخصوص لباس، یک دستگاه کامل برای سکونت مستخدم ، یک اطاق کوچک آشپزخانه ، آب ، برق ، تلفن، کولر ، شوفاژ باجاره واگذار میشود تلفن ـ ۳۰۸۷۰

فوری واگذار میشود
سالن چلوکبابی مدرن جاده قدیم شمیران تلفن ۸۶۷۰۸

مرغ‌فروشی در یوسف‌آباد
بازیرزمین و حمام بفروش‌میرسد یوسف‌آباد ایستگاه‌هفتم‌مرغ‌چمن تلفن ۶۸۲۷۴۳
۲ـ۱ آ ـ ۴۱۶۶

اجاره‌داده‌میشود

آپارتمان اجاره

فقط برای مطب‌ودفتر کار
چند دستگاه آپارتمان مجهز به تمام وسایل و تلفن‌خیابان‌پهلوی تلفن ۴۲۵۱۲ و ۶۶۰۵۵۸

دو دستگاه آپارتمان
هرکدام دارای چهاراطاق‌خواب باسرویس کامل پذیرائی‌حیاط آب و برق‌وتلفن واطاق‌مستخدم درنیاوران به اجاره واگذار میشود تلفن۷۷۸۹۴۴و۷۶۰۶۴۵
آ ـ ۴۳۵۸

ساختمان اجاره

هشت طبقه ساختمان برای اجاره
ساختمانی بسیار مدرن ومجلل دارای ۷۲ اطاق ـ تهویه مطبوع ـ آسانسور ـ پارکینگ با ۱۵ شماره تلفن واقع‌درمیدان فردوسی ـ ابتدای‌سیمبذاهدی بطور یکجا و یاحداقل دوطبقه اجاره داده میشود. کسانیکه بطور یکجا اجاره نمایند حق تقدم دارند . طالبین با تلفن های ۳۱۴۷۰۲ـ ۳۱۴۴۸۷تماس حاصل نمایند .
۴ـ۱ آ ـ ۱۴۱۵۸

در شمیران طبقه دوم
ساختمان مدرن ونوساز واقع در چیذر خیابان حکمت۴اطاق خواب سالن‌ناهارخوری‌وپذیرائی سرویس ایرانی وفرنگی شوفاژ کولر پارکینگ تلفن مشترک ۸۷۸۵۸۷
آ ـ ۴۱۴۵

بدون سرقفلی
مناسبترین اجاره‌برای‌مجمعترین دفاتر تجارتی موسسات دارالوکالهها ، هنرمندان ، مهندسین مشاور در
ساختمان‌آلومینیوم
خیابان شاه تلفن ۴۸۲۰۰
آ ـ ۳۹۶۲

طبقه دوم ساختمان دوطبقه‌ای در ضرابخانه دارای‌اطاق‌نشیمن وناهارخوری وهال و دو اطاق خواب ومحل پارک اتومبیل برهن اجاره واگذار میشود ـ ۷۷۹۳۲۹
۳ـ۱ آ ـ ۳۳۵۳

خانه اجاره
خانه بزرگی متناسب برای موسسات مختلف
با حیاط وسیع و ۲۳ اطاق و شوفاژ واقع در صبای شمالی بین شاهرضاو چهارراه‌بزرگمهر بدون واسطه اجاره داده‌میشود تلفن ۴۳۷۳۰

اتاق مبله با حمام تلفن و مستخدم برای یك دوشیزه یا بانو فقط۷۰۰ تومان‌تلفن۴۷۱۴۱خیابان پهلوی

موردنیازبرای‌اجاره

آپارتمان دواطاقه برای یکنفر خارجی حوالی تهران‌پارس ، نارمك ، میدان وثوق مبله یا غیر مبله اجاره میشود تلفن ـ ۷۸۱۸۶۱ ـ ۷۸۵۷۲

ویلا و آپارتمان مبله و غیرمبله نیازمندیم
تهران تکس ۸۳۸۵۱۵
۱۰ـ۱ آ ـ ۴۳۷۶

موردنیازبرای‌خرید

اراضی تهران پارس خریداریم ۷۸۰۰۶۱

املاك تابنده
برای خانه و زمین شما نارمك تهران‌پارس‌خریدار فوری دارد ۷۹۱۳۹۷
۱۲ـ۱ آ ـ ۴۱۸۲

ساختمان‌وویلاوآپارتمان طراف‌خیابان های‌جردن و پهلوی خریداریم تلفن ۶۲۱۲۰۲

مرغداری
مرغداری خریدار و فروشنده‌ایم تلفن ۹۲۲۸۳۶

زمین

زمین با جواز و نقشه فوری
خریداریم تلفن۶۲۵۶۷۳

زمینهای افسریه‌شاه‌آباد شرق مشیریه خریداریم ۳۵۹۴۰۸

زمین ـ ویلا ـ مستغل خانه در شهرو شمیران
خریداریم ۳۱۹۷۸۴بنگاه‌مکوشان
۳ـ۱ آ ـ ۱۳۸۷۰

ساختمان‌آلومینیوم
خیابان شاه تلفن ۴۸۲۰۰
آ ـ ۳۹۶۲

زمین‌تهران‌پارس‌خریداریم تلفن ۷۹۳۰۲۰

خریدار زمین تهران‌پارس ـ ۷۹۱۳۶۶
۱۶ـ۱ آ ـ ۴۳۲۰

خریدار اراضی ساحلی‌وجنگلی شمال تلفن ۴۵۱۶۸ و۶۶۲۴۵۹

سازمان مسکن پارس
مرکز ۸۵۳۸۵۳
اجاره ۸۴۱۴۲۴
بخارجیان ۸۵۷۵۸۵
بنگاههای معاملات املاك

دفتر مرکزی جلالی
خرید اراضی سعادت آباد و مکانیر و فرحزاد و یوسف آباد و عباس‌آباد و درهقشلاق و شمیرانات و مبارک آباد تلفن ۶۲۶۴۱۱ ـ ۶۲۴۱۹۳

کناردریا

زمین و ویلا در کنار دریا و سمت جنگل ازنوشهر تا رامسر و لنگرود بهرمساحت وهرقیمتی که خریدار باشید موجود داریم دفتر دادوستد ۸۲۰۹۳۱ ـ ۸۲۱۸۹۹

خرید وفروش

ساختمان های ۲۰۰و۲۵۰متری درنارمک تلفن ۷۹۴۶۵۴نجاریان

قبل از خرید و فروش‌ومعاوضه املاك خودبا ما مشورت‌فرمائید نارمك ـ دفتر مشاور املاك اسماعیلی تلفن ۷۹۲۲۷۷

مهرشهر بزقش‌آباد و گلشهر سرحدآباد خریدار وفروشنده‌ایم ۴۲۶۸۲
۱۲ـ۱ آ ـ ۴۱۸۲

دربازکن برقی اف‌باکس
باقفل برقی **اف اف**
ساخت آلمان غربی
باگوشی نشکن ومغناطیسی منحصربفرد
نماینده انحصاری ومرکزپخش: شرکت کاروز نیسان ۲۵ شهریور
بانلفنهای: ۸۲۲۳۸۴ـ۸۲۳۶۹۸ـ۸۳۱۸۷۷
سفارش دهید تادراسرع وقت نصب وتحویل گردد

آگهی استخدام
سازمان بیمه های اجتماعی برای خدمت در همدان به پزشگ عمومی نیاز دارد . داوطلبان میتوانند بمنظور آگاهی از شرایط استخدام بادارمکل کارگزینی‌سازمان در خیابان آیزنهاور مراجعه نمایند . م‌الف۴۰۷۹
سازمان بیمه های اجتماعی

بانك اعتبارات ایران
BANQUE ETEBARATE IRAN
آگهی استخدام
بانك اعتبارات ایران
بانك اعتبارات ایران تعدادی لیسانسیه اقتصاد ، بازرگانی ، ریاضی، فیزیك وحسابداری که واجد شرایط زیر باشند جهت شغل برنامه نویسی برای مرکزمحاسبات الکترونیکی استخدام می‌نماید .
۱ـ تابعیت ایران
۲ـ حداکثر سن ۳۰ سال
۳ـ دوسال سابقه کار در رشته RPG یا Assembleur 360-20
۴ـ آشنائی کامل بزبان فرانسه یاانگلیسی
۵ـ برك معافی یاپایان خدمت
ـ افرادی که انتخاب می شوند یکدوره آموزش روی ماشین IBM Modèle 370 در رشته‌های ANS-COBOL و PL1 و BTAM خواهند دید .
ـ نحوه‌کاردر مرکز فوق بصورت MULTIPROGRAMMING و TELEPROCESSING انجام خواهد گرفت .
واجدین شرایط تقاضای خود را با ذکر کلیه مشخصات و آدرس کامل همراه با یك قطعه عکس تاتاریخ۱۵ خرداد ماه ۱۳۵۳ بصندوق پستی شماره ۱۶۳۹ اداره کارگزینی ارسال دارند .

آینده‌نگری در حومه زندگی کنید
لیبادشت
سازمان زیبادشت برای علاقمندان زندگی در حومه تعداد معدودی **قطعات ۱۰۰۰ متری**
باروش صحیح خیابان‌بندی، درختکاری‌وزیرسازی آسفالت آماده نموده است علاقمندان شخصامیتوانندهمه روزه باستثنای هشنبه بعداز ظهر ها از ساعت۴ر۳ الی ۶ر۴ بدفتر مرکزی زیبادشت مراجعه فرمایند.
نشانی : خیابان گریمخان زند تقاطع ویلا ساختمان توکل طبقه اول

شرکت سهامی بی.اف.گودریچ ایران استخدام مینماید
۱ـ: یك نفر مهندس صنایع یا لیسانس مدیریت بازرگانی باسه سال سابقه کار در امور مدیریت در صنایع تولیدی ، تسلط کامل بزبان انگلیسی ضروری می باشد .
۲: سکرتر با اشنائی کامل به‌زبان‌انگلیسی ماشین نویسی به دو زبان فارسی و انگلیسی ، سه سال تجربه‌کار .
۳: نامه‌رسان ، حداکثر سن ۳۰ ، با در دست داشتن گواهی‌نامه موتورسیکلت .
فرم های تقاضای کار را می‌توانید زدایره کارگزینی شرکت‌بی . اف . گودریچ ایران‌واقع در خیابان‌آیزنهاور دریافت‌نمائید. تلفن ۹۷۳۰۰۱

افراد زیر استخدام میشوند
۱ـ نقشه‌کش فنی
۲ـ تابلو سازبرق مبتدی حداقل تحصیلات سیکل
۳ـ راننده لیفتراك حداقل یکسال‌سابقه کار
۴ـ کارگر ساده علاقمند به‌کار های فنی باداشتن‌معافیت از خدمت نظام یا برك خاتمه خدمت لطفا با تلفن های ۶۸۰۵۸۳و۴ از ساعت ۷ صبح تا ۲ر۵تماس حاصل نمائید .

قابل توجه جویندگان کار
از داوطلبان مشاغل زیر دعوت میشودجهت مصاحبه و بکار گماری تا تاریخ ۲ر۵۳ بمرکز کاریابی و اشتغال استان‌یزد واقع در خیابان ایرانشهر جنب‌جنرال سرویس وزیری مراجعه نمایند .

عنوان شغل	تحصیلات	سابقه کار	تعداد
مهندس نساجی	لیسانس	باسابقه و تجربه کار	۳ نفر
مهندس برق	لیسانس	باسابقه و تجربه کار	۱ نفر
شیمیست	لیسانس	باسابقه و تجربه کار	۱ نفر
کارگر ساده زن	خواندن و نوشتن مختصر آشنائی باخیاطی	ـ	۱۱ نفر
کارگر ساده زن و مرد	ـ	ـ	۵۰۰ نفر
آرایشگر مردانه	باسواد	۳ سال	۱ نفر
نقاش پیستوله کار	خواندن و نوشتن	۲ سال	۱ نفر
کارگر فلزکار	خواندن و نوشتن	۲ سال	۱ نفر
کارگر فلز کار در و پنجره	خواندن و نوشتن	۲ سال	۱ نفر

م‌الف۳۸۸۲
وزارت کار و امور اجتماعی
اداره کل‌اشتغال

اطلاعیه‌شرکت بازرگانی مکا
چون مشاهده شده که در بعضی از جراید محترم راجع به قیمت‌سیب‌وگلابی نوبرانه استرالیا مطالبی درج شده است .لذاقیمت‌عمده فروشی را برای اطلاع عموم اعلان میدارد.
سیب استرالیائی در کارتن های ۱۳۸ـ۱۴۰ عددی کیلوئی ۷۰ریال
گلابی استرالیائی‌درکارتن های۱۵۰ـ ۱۶۵و۱۸۰عددی کیلوئی ۹۰ ریال
محل عمده فروشی جنب‌سوپر استور پهلوی‌مقابل تلویزیون و سردخانه‌مرکزی‌سرچشمه تلفنهای ۳۹۲۷۰۵ و ۳۹۳۴۲۹
شرکت‌مکاخیابان کریخان‌زند شماره ۱۳۲ تلفن ۸۳۵۸۰۱ ـ ۲

باران‌وبرف
دوستان‌سقف‌و بام شما نیستند
شرکت‌بامپوش، با ۱۰ سال تجربه و اجرای طرحهای مدرن‌عایق کاری ساختمانهای شمارا در مقابل چکه و نم
تا۲۰سال تضمین مینماید
آدرس : کریمخان زند خردمندجنوبی کوی تقوی شماره ۳
تلفن ۸۲۳۳۵۶ و ۸۳۳۳۶۳

چهل سال قبل درچنین روز

ایران وعراق اختلافات خودرا از طریق مذاکره مستقیم حل می کنند

«اطلاعات» در سرمقاله می‌نویسد : تلگراف مخبر مخصوص مادرژنو واخباری که دیروز و امروز واصل شده حاکی است که حل‌مسائل فیمابین ایران وعراق‌بمذاکرات مستقیم موکول گردیده است. جای خوشوقتی است که محیط شورای جامعه ملل که همواره برای نزدیکی نظریات مسالمت‌آمیز و صلحجویانه دول مساعد بوده و میباشد در این قضیه نیز اثر معنوی خود را بخشیده و نمایندگان دولتین ایران و عراق را با حسن نیت و شیوه مسالمتی که در طرفین مشهود نظر شوری‌واقع‌گردیده‌است‌دعوت می‌نمایدکه بوسیله مذاکرات مستقیم موضوع را بین خودشان حل کنند . توصیه شورای جامعه ملل وتصمیمی که اتخاذ نموده است کاملا مطابقت دارد با نظر و آرزوئی که ما از روز اول داشته‌ایم و درعین حالی که از ارجاع قضیه بشورای‌جامعه اظهار خوشوقتی نموده و اعتماد کامل داشتیم که‌شوری روش دیرین خود راکه‌عدالت و حکم بدرستی و حقانیت میباشد هیچگاه‌ازدست‌نخواهد داد در همان حال نتوانستیم تاسف خود را پنهان سازیم از اینکه چرا نباید این قضیه بطور مستقیم وازراه مذاکرات دوستانه بین ایران و عراق حل و فصل شود ؟

در خاتمه جشن سالیانه ورزش که روز جمعه صورت گرفت‌آقای امیرلشگر نخجوان کفیل‌وزارت‌جنگ و چندنفراز امرا وافسران ارشد آرتش در وسط میدان‌مقابل صف فوتبالیستها حضور یافتند و آقای امیرلشگرنخجوان‌بیاناتی مبنی برتشویق و ترغیب فوتبالیستها بیان نمودند . درگراورفوق‌آقای‌امیرلشگرنخجوان و آقای سپهبد امیراحمدی کفیل‌تشکیلات امنیه و آقای سرهنگ اسفندیاری رئیس دبیرستان نظام‌مشاهده می‌شوند . آقای‌امیرلشگر یزدان‌پناه نیز بافوتبالیستهامشغول‌صحبت و تشویق آنها میباشند.

پرداخت جوائز اسبدوانی

ساعت ۵ بعد از ظهر دیروز پرداخت‌جوائز موسسه شرط بندی اسب دوانی درمهمانخانه بلدی بعمل آمد . بعد از قرائت راپورت موسسه و پذیرائی از حضار ، بدوا به اشخاصی که اسبشان اول و دوم و سوم شده بود جوائزی بترتیب ذیل پرداخت شد:امیرلشگر امان‌الله میرزا جهانبانی ۱۱۲۰۰ ریال، سرتیپ افخمی ۲۱۳۰۰ ریال، سرتیپ شقاقی ۴۵۰۰ ریال ، سرهنگ نورالله میرزاجهانبانی ۳۶۰۰ ریال ، سرگرد معتضدی ۸۰۰ ریال ، سرگرد سید جلال خان ۷۰۰ ریال ، سروان منوچهر خان امیر پاشائی ۴۰۰۰ ریال،سروان علی‌اشرف خان مظهری ۲۹۰۰۰ ریال ، سروان‌عزیزالله‌میرزا جهانبانی ۲۲۰۰ ریال ، سروان حسن خان امینی۱۰۰۰ریال، ستوان ۱ محمود خان امینی ۱۰۰۰ ریال، ستوان ۱ عباسقلی خان عرب شیبانی ۲۰۰۰ ریال ، ستوان۲ جهانگیر خان ۴۰۰ ریال، آقای دکتراشتمپ۲۰۰۰ریال ، مسیو باطرنود وزیر مختار بلژیک ۲۰۰۰ ریال ، علی خان‌حضرتی ۱۰۰۰ ریال ، فوج سوار پهلوی ۱۸۰۰ ریال ، فرمانده سوار دانشکده افسری ۲۰۰ ریال . سپس اشخاصی که نمرات آنها به اسب های برنده اصابت کرده ویا فروشنده بلیطهای اسبدوانی‌بوده‌اند ودرطهران ساکن میباشندبشرح‌ذیل جوائز خود را دریافت داشتند:آقایان ستوان ۱ غلامعلی خان ، ستوان ۲ صدرالدین خان خوشنویسان ، محمد میرزا محبوبی ، حیدرخان ضرغامی، میرزا یوسف خان مفخم ، ابوالحسن‌خان خطیبی، جواد خان دریابیگی.

مریضخانه مرکز راه‌آهن

نظر باینکه عملیات‌ساختمانی راه‌آهن در قسمت اطراف طهران نیز شروع شده است اخیرا کنسرسیوم کامپساکس باغ مرحوم میرزا سلیمان خان میکده را برای محل مریضخانه چهل تختخواب مستخدمین‌و عملجات راه‌آهن اجاره ورسما افتتاح یافته است . ریاست مریضخانه مرکزی راه‌آهن به آقای دکتر پرویز خان صدیق معاون‌صحیه‌کامپساکس محول و رسما مشغول‌کار گردیده‌اند. بعلاوه برای تهیه عده‌ای‌پرستار با اطلاع از ۱۵ خرداد ماه کلاسی باسم کلاس پرستاری تاسیس خواهد شد که برای کلیه مریضخانه‌های راه‌آهن ایران پرستاران باتجربه وقابل آماده نماید .

سیاحت دور عالم

مصطفی ابراهیم سیاح که در سال ۱۹۲۳ مسیحی یعنی ۱۲ سال قبل از اسلامبول برای سیاحت اطراف دنیا حرکت کرده است اخیرا به ایران وارد و بطهران آمده است . سیاح مزبور تمامی ممالک و بلاد سوریا ، آفریقا ، عربستان ، مصر ، هندوستان ، ژاپون ، چین، آرژانتین ، شیلی، آمریکا، و اروپا را،گردش نموده و از طهران‌بقصدمسافرت‌به‌افغانستان وروسیه‌سیاحت خودرا ادامه میدهد .

«نقل از اطلاعات ۵ خرداد ۱۳۱۴»

در طول برنامه پنجم برای قطب صنعتی تبریز بیش از

۲۰ میلیارد ریال از اعتبارات دولت سرمایه گذاری میشود

بوسیله موسسات تابعه سازمان گسترش ونوسازی صنایع ایران این مبلغ در این قسمت از ایران مصرف خواهدشد

هفت سال پیش ،دراجرای فرمان همایونی و نیات عالیه شاهنشاه آریامهر‌دایر‌به‌صنعتی شدن مملکت احداث دو واحد عظیم صنعتی ،ماشین سازی تبریز و تراکتور سازی ایران در شهر تاریخی تبریز در سرلوحه برنامه های دولت قرار گرفت .این دو واحد در طول برنامه چهارم عمرانی کشور ، مراحل پیشرفت خودراپیموده و در بیست ماه قبل رسما به بهره برداری آغاز کردند و توانستند باعرضه محصولات‌خود قسمتی‌ازنیازبازارایران‌را مرتفع نمایند.باپیشرفت های سریعی که در چند سال اخیر نصیب کشور شد(هنگام تدوین‌برنامه های ایجاد دو صنعت مزبور که حتی تصورش هم‌نمیرفت) اوامر مطاع ملوکانه درجهت توسعه و اجرای برنامه های این دو واحد شرف صدوریافت وبرای تحقق این هدف ، بدون درنگ مطالعاتی آغاز وبرنامه هائی در زمینه توسعه کارخانه هاو ایجاد کارگاه های جدید تنظیم و جهت بررسی و تامین اعتبار به سازمان برنامه‌تسلیم گردید که‌خوشبختانه‌باحمایت مستقیم آقای نخست وزیر و وزیر اقتصاد و سازمان‌برنامه، از پیشنهادات حسن استقبال‌شد وباسرمایه گذاریهای هنگفتی که بعمل‌آمدامکان پیاده‌کردن طرحها فراهم گردیدوبراساس مطالعات‌و بررسیهائی که شد کارخانه ماشین سازی تبریزبه تولید انواع ماشین های‌ابزار و قطعات اختصاص می‌یافت ، که خوداساسی ترین‌وپیچیده‌ترین کار صنعت را بعهده دارد و تولید محصولات دیگر، در کارخانه ها و واحد های صنعتی‌جنبی دیگری انجام می گیرد و نیز ذکر این نکته ضرورت دارد که ایجادصنایعی نظیر ماشین سازی تبریز با سرمایه گذاری عظیمی که‌لازم دارد در بدایت امر فقط با قدرت و توانائی دولت امکان پذیر بود که مسلما بعد ازطی مراحل دشوار اولیه درمرحله سود دهی سهام آن به مردم واگذار میشدو این کاری‌است که بفرمان شاهنشاه‌در کارخانه ماشین سازی تبریز شروع شد و سرانجام به مرحله اجراء‌در می‌آید، واز سوی دیگربمنظور توسعه و گسترش کارخانه ، مخصوصا توسعه کارگاه های ریخته گری‌و آهنگری،ماشین کاری و ایجاد کارخانه ابزار های مخصوص و قطعات هیدرولیکی و ماشین آلات نساجی سرمایه جدیدی‌درحدود ۲ر۸۵۰ر۰۰۰ر۰۰۰ ریال به سرمایه اولیه شرکت افزوده شده و بابکار افتادن‌آن‌ظرفیت کارخانه افزایش یافته ومقادیر بیشتری ماشینهای افزار به بازار عرضه خواهد شد . با این وصف کاربه اینجا خاتمه نمی یابد ، بلکه ایجادشرکت های جدیدی باسرمایه گذاری از طرف سازمان گسترش و نوسازی‌صنایع ایران و بخش خصوصی و مشارکت بابهترین سازندگان محصولات صنعتی دنیا، در طول برنامه پنجم مطمح نظر است که هم اکنون کار های اساسی شروع‌و قریبا محصولات آنها بدست‌مصرف‌کنندگان ایرانی خواهدرسید.

کارخانه‌های جدیدکه در برنامه ریزی توسعه منظور شده بقرار زیر است :

۱– کارخانه پمپ‌سازی– با مشارکت کارخانه KSB آلمان با سرمایه ۴۰۰ر۰۰۰ر۰۰۰ ریال کار خود را شروع کرده و مقادیری از محصولات آن به بازار عرضه‌شده‌است.

۲– کارخانه کمپرسور سازی ایران ولیفت تراک با همکاری ومشارکت‌یکی از مشهور ترین‌سازندگان کمپرسورجهان‌یعنی‌کمپیر انگلستان ، با سرمایه ۳۶۰ر۰۰۰ر۰۰۰ ریال .

۳– کارخانه دیزل های کوچك ، در این واحد صنعتی که با همکاری و مشارکت کارخانه های پیتر ولیستر انگلستان ایجاد میگردد ،انواع‌دیزل های کوچك از ۳ر۵ تا ۴۰ اسب تولید و احتیاجات مملکت در صنایع مختلف برآورده خواهد شد . سرمایه اولیه که برای‌راه انداختن این‌کارخانه‌تامین گردیده ۸۰۰ر۰۰۰ر۰۰۰ ریال است .

۴– کارخانه الکتروموتور سازی – با همکاری و مشارکت کارخانه معروف سنچری آمریکاو باشرکت بخش خصوصی وسازمان گسترش ونوسازی‌صنایع ایران با سرمایه ۳۵۰ر۰۰۰ر۰۰۰ ریال‌قریبا شروع بکار خواهد کرد .

مرکز تجسسات فنی و صنعتی .

برای اینکه صنایع مملکت ، لااقل در زمینه ماشین‌های ابزار به منظورتهیه طرح‌ها، نقشه‌ها و اسناد ومدارک فنی‌از خارج بی‌نیاز گردد، مرکزی در جوار ماشین‌سازی‌تبریز بامشارکت‌محققین و اهل فن تشکیل با سرمایه ۳۲۰ر۰۰۰ر۰۰۰ریال شروع‌بکار خواهد کرد . که با راه‌افتادن این مرکز ، ماشین‌سازی تبریز و سایر واحدهای صنعتی خواهند توانست مدارک فنی و طرحهای موردنیازخودرابدست متخصصین مربوطه تهیه وبتدریج خودرا از قیدوبندلیسانس‌های خارجی آزاد نمایند. بطورکلی بااحتساب‌سرمایه اولیه کارخانه‌ماشین‌سازی‌تبریز و اقلام جدیدی که فوقا ذکر شد جمع اعتبارات و سرمایه‌گذاری ماشین‌سازی وصنایع جنبی و وابسته آن به حدود مبلغ ۱۰ر میلیارد ریال خواهد رسید.

تراکتور سازی ایران ،

ظرفیت نهائی کارخانه در طرح اولیه ، ساخت ۱۰۰۰۰ دستگاه تراکتور پیش بینی شده‌وسرمایه گذاری لازم جهت تاسیس کارخانه حدود ۶ر۵۹۰ میلیون ریال بشرح ذیل برآورد گردیده است :

۱–ریخته‌گری ۲۵۰۰۰تن در سال

۲–آهنگری ۱۰۰۰۰تن‌در سال

۳– سالن ساخت،مونتاژ وانکس های مربوطه

۴– ساختمان های اداری و مرکز آموزش

مجموع‌سرمایه گذاری‌ساختمانی و ماشین آلات (سرمایه ثابت) ۶ر۵۹۶ میلیون ریال وسرمایه درگردش‌لازم‌۱ر۲۰۰ر۰۰۰ر۰۰۰ ریال است که بمبلغ فوق‌اضافه میشود و درمرحله نهائی،تعداد کارمندان و کارگران در حدود ۵۰۰۰ نفر خواهند بود.

اقداماتی که در جهت توسعه کارخانه بعمل آمده بقرار زیر است :

با ایجاد کارگاه های ریخته‌گری و اهنگری که در دست ساختمان میاشد بمنظور تهیه ماشین آلات برای کارگاههای فوق‌باسازندگان مختلف‌مذاکراتی در جریان است و از سوی دیگر ساختمان های ساخت و چرخ دنده سازی به اتمام رسیده است‌که با نصب ماشین‌آلات‌خریداری شده تا پایان سال جاری اماده بهره‌برداری خواهدگردید، بعلاوه مذاکراتی نیز جهت تهیه بقیه ماشین‌الات ساخت صورت میگیرد. و از طرف دیگر سالن مونتاژ و آزمایش‌نهائی کارخانه درمرحله فعلی با تولید ۷۰۰۰ دستگاه تراکتور در سال جاری درحال بهره‌برداری بوده که تاکنون بیش از۱۶۰۰۰ دستگاه‌تراکتور مونتاژ و به بازار عرضه شده است و در حال حاضر ۱۰۰ نفر کارگر و کارمنددرکارخانه برای کار های تولیدی و عملیات توسعه‌کارخانه‌مشغول کارهستند، و اما از مجموع کل سرمایه ثابت ، تاکنون مبلغ ۱ر۴۰۰ر۰۰۰ر۰۰۰ ریال سرمایه‌گذاری شده است که طبق برنامه های پیش‌بینی شده تا پایان برنامه پنجم تعداد ۱۲ر۰۰۰ دستگاه تراکتور به قدرت های مختلف مورد نیاز میباشد که هم‌اکنون ۳۰۰۰۰ دستگاه‌تراکتور در سراسر مملکت مشغول بهره‌برداری‌بوده و بقیه نیز در طی این برنامه و با پیش‌بینی هائیکه در مورد توسعه کارخانه بعمل امده و ظرفیت نهائی سالیانه به۲۰–۳۰ هزار دستگاه خواهدرسید،تامین خواهد شد.

شرکت سهامی خانه‌سازی تبریز

طبق برنامه های اولیه، قرار بود برای کارکنان دو واحد ماشین‌سازی تبریز و تراکتورسازی ایران جمعا دو هزارواحدمسکونی وساختمان های وابسته مانند مدارس ، فروشگاه، درمانگاه‌ساخته و تحویل گردد . در اجرای اوامر مطاع شاهانه که همیشه در جهت تامین رفاه کارکنان و کارگران صادر و تاکید میفرمایند این‌برنامه دوبرابر شده و به چهارهزارواحد افزایش یافت کههم‌اکنون تعدادی از این واحدها ساختمو‌تحویل‌شده مورد بهره‌برداری قرار گرفته است و اعتباری که در برنامه‌پنجم برای تکمیل وایجاد ۲۱۳۵ واحد مسکونی و ساختمانهای وابسته و محوطه‌سازی‌ها منظور و تامین گردیده بالغ‌بر۳ر۲۰۰ر۰۰۰ر۰۰۰ ریال است و اگر اعتباری را که برای اتمام و تحویل چهار هزار خانه کل برنامه مصرف خواهدشد درنظر بگیریم باید رقمی درحدود ۹۵۰۰ میلیون ریال را در برابر چشم خود مجسم نمائیم . ماحصل کلام اینکه دراین مرحله ازاجرای برنامه های‌پیشرفت‌وآبادانی‌مملکت، برای قطب صنعتی تبریز بیش از ۲۰ میلیارد ریال از اعتبارات‌دولت سرمایه‌گذاری و بوسیله موسسات تابعه سازمان گسترش و نوسازی صنایع ایران ، در این گوشه از وطن ، مصرف خواهد شد . وبا اجرای طرحها و برنامه های فوق تعداد کارکنان وکارگران واحد های مذکورکه‌هم‌اکنون در حدود سه هزارنفر است در پایان برنامه پنجم به ۱۰ الی ۱۲ هزار نفر خواهد رسید .

مردم‌حقشناس‌آذربایجان این موهبت را که به اراده شاهنشاه آریامهر به‌آنها ارزانی شده است هرگز فراموش نخواهند کرد و امیدوارند که با عنایت و توجه مستمر کارگزاران دولت ، صنعت‌نوپای ماشین‌سازی‌تبریزوصنایع جنبی ووابسته به آن و کارخانه‌تراکتورسازی‌ایران روز بروز راه‌کمال‌بپیماید وبرنامه های خانه سازی شرکت سهامی‌خانه‌سازی تبریز همچنان دنبال‌گردد و بدین‌طریق‌علاوه‌برتامین معیشت کارگران‌وخانواده های آنها و بالارفتن‌قدرت خرید و فراغ و آسایش مردم این سامان ، با افزایش تولیدات این صنایع ، به امیدخداروزی برسدکه‌محصولات‌صنعتی ما به خارج‌از کشور صادر گردد . به امید آن روز...

کلنگ ساختمان بانك سپه در شهرستان محلات بزمین زده شد

بمناسبت پنجاهمین سالگرد بانك سپه نخستین بانك‌ایرانی که بدست توانای اعلیحضرت رضاشاه کبیرتاسیس گردیده، مراسم باشکوهی با حضور کلیه روسای ادارات تجار و معتمدین محلی و طبقات‌مختلف مردم برگزار گردید . در مراسم مزبور ابتداآقای‌صلحی ریاست شعبه اراك بمناسبت اهمیت و خدمات بانك سپه بیاناتی ایراد نمودو در خاتمه کلنگ ساختمان بانك توسط فرماندار بزمین زده شد.

صدای مردم ایران .... هرروز در اطلاعات

نامه به سردبیر

روزنامه اطلاعات
خیابان خیام
تهران

آسفالت بی‌دوام

حدود دوماه پیش‌شهرداری قسمتی از خیابان‌مولوی و تعدادی از فرعی‌های منشعب‌از آنرا اسفالت کرد . اما آسفالت بی‌دوام آنها در اثر برف و یخبندان زمستان گذشته ازبین رفت وباآنکه شهرداری می‌بیند آسفالت خیابان‌های‌مزبور روز بروز خرابترمیشود، معذلک برای مرمت آنهاهنوز اقدامی نکرده است.

جواد جلالیان

دلالهای تلفن مستثنی هستند ؟

شرکت مخابرات برای این‌که خریدو فروش تلفن بازار سیاه پیدانکند، چندی پیش اعلام کرد که‌تلفن جزو لاینفك‌ملك خواهدشدو باید همراه باخانه خریدو فروش شود.بهمین دلیل وقتی من برای انتقال تلفن منزلم به‌خانه جدید با مخالفت‌شرکت مخابرات مواجه شدم ، جای هیچ اعتراضی‌برایم‌باقی‌نماند. امابه توصیه دوستان رفتم وازبازار آزادیك تلفن بشماره «۷۸۲۱۸۲» برای منزل جدیدم خریدم .

میخواهم بپرسم خریدو فروش تلفن جدا از ملك برای همه منوع است ، یا دلالها ازاین امر مستثنی هستند ؟!

موسوی

تلفن «سنقر»

خط تلفن‌بین تهران‌و شهرستان سنقر، غالباخراب استوگاهی هم که تماس برقرار میشود صدا آنقدر ضعیف است که حرفهای طرف‌مخاطب بوضوح شنیده نمیشود .

جوادادیبی

مشکلات ثبت نام

عده‌ای از دانش آموزان درحالیکه‌محل سکونتشان مثلادر غرب تهران است از روی‌ناچاری – نه بخاطر تحصیل در گروههای فرهنگی معروف–در مرکز شهر بمدرسه میروند. واین‌برای آنها خالی‌از دردسر نیست . پیشنهادمیکنم وزارت آموزش و پرورش‌ترتیبی‌بدهدکه از سال تحصیلی آینده هردانش آموز در نزدیکترین‌مدرسه محل سکونت خود ثبتنام کند .

لطفعلی علایی

هرچه بیشتر استفاده کنید، کمتر پول میدهید.

وقتی شما ماشین نسخه برداری خریداری میکنید، هرچه بیشتر کارکنید، ماشین نسخه برداری شما زودتر کهنه میشود وپول شما زودتر ازبین میرود. درحالیکه با رنك زیراکس ۶۶۰ هرچه بیشتر کارکنید، پول کمتری میپردازید. حالا نظر شما چیست؟

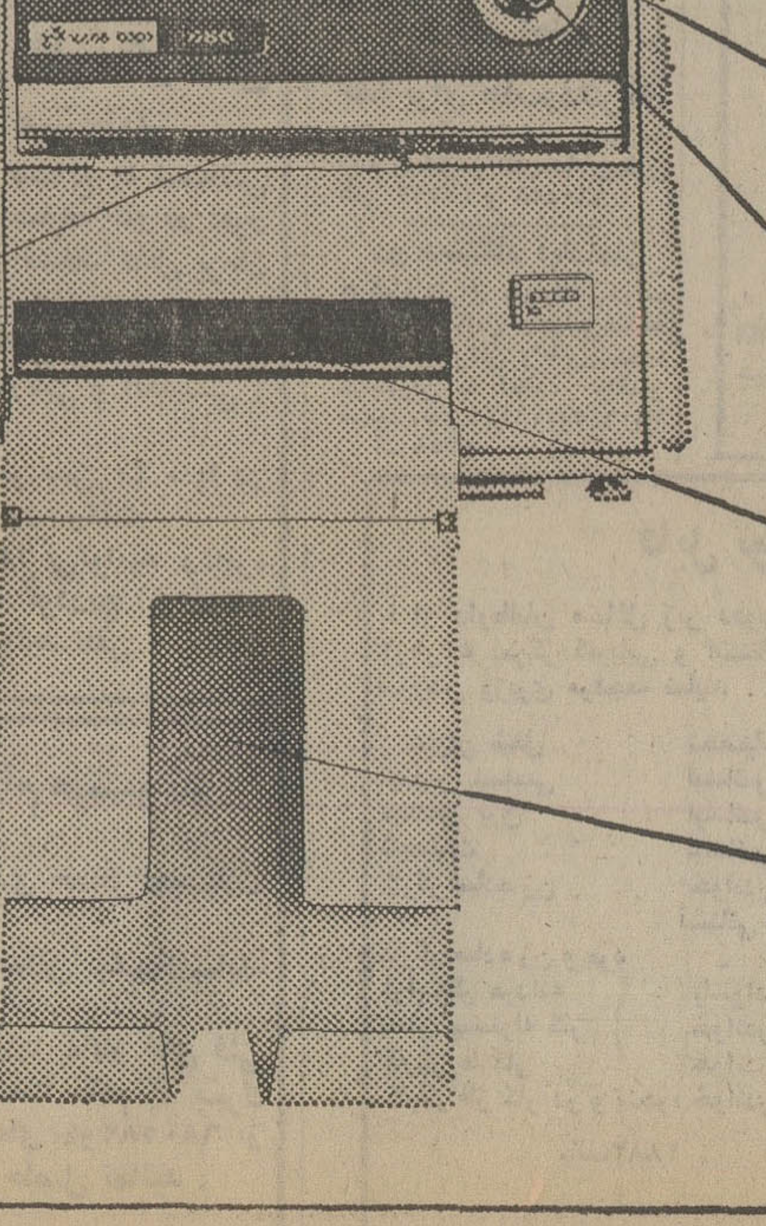

رنك زیراکس (ایران)

اداره مرکزی: خیابان ایرانشهر-خیابان کامیاد شماره ۱۷–تلفن: ۸۲۹۵۱۶
سازمان فروش ومارکتینگ: ایرانشهرشمالی شماره۱۳۳ساختمان۵۵۵ تلفن ۱۳–۸۳۶۷۱۱
اهواز: خیابان ششم بهمن-خیابان داریوش شماره ۴۰۷ تلفن: ۲۴۲۸۶

RANK XEROX

کسری : مروری بر تاریخ سینمای ایران

برنامه‌سینماها

تماشای فیلمهائیکه با علامت(×) مشخص شده برای اشخاص کمتر از ۱۸ سال ممنوع‌است

★ (×) آتش هوس– رنگی – فرانسواپرو
ب.ب (۸۲۹۶۴۱) ۱۰–۱۲–۲–۴–۶–۸–۱۰

★ افعی – رنگی – یول‌برینر – ویرنالیزی
آتلانتیک (۶۲۷۱۷۱) ۱۱ر۱۵– ۳ر۳۰– ۵ر۳۰– ۷ر۳۰–۹ر۳۰

★ اسارت بخاطر آزادی – رنگی – پل‌نیومن
دیاموند(۸۲۸۴۰۰) ۱۱ر۱۵–۱ر۴۵–۳ر۳۰–۵ر۳۰–۷ر۳۰–۹ر۴۵

★ (×)آپارتمان خصوصی–سینماسکوپ–رنگی
برلیان (۳۹۳۵۳۵) ۹– ۱۱– ۱– ۳– ۵– ۷– ۹

★ ال سید –رنگی – چارلتون‌هستون
ماژستیک (۶۶۸۴۶۱) ۱۱ر۱۵–۲ر۳۰–۵ر۴۵–۹

★ (×) پدرخوانده – رنگی – مارلون براندو
گلدیس (۶۲۸۷۱۳) ۱۲ر۳۰– ۳ر۳۰– ۶ر۳۰
کریستال (۳۱۷۶۷۵) ۱۰–۱ر۳۰–۵–۸ر۳۰

★ بزرگترین داستان عالم – پسرخاله های زوزو
ستاره (۵۳۹۷۲۱) ۹–۱۱–۱–۳–۵–۷–۹

★ جویندگان طلای سیاه–رنگی–جرج‌سی‌اسکات
پارامونت (۴۸۳۲۱) ۱۱ر۱۵– ۳ر۳۰– ۵ر۳۰– ۷ر۳۰–۹ر۳۰

★ جنکنو –رنگی –درمندرا – هماملینی
همای(۳۱۱۶۶۹) ۱۰ر۳۰–۱۲ر۳۰–۲ر۳۰–۴ر۳۰–۶ر۳۰–۸ر۳۰

★ حرفه‌ای‌ها – پسران ترینیتی
خرم (۹۵۷۱۷۶) ۱۰–۱۲–۲–۴–۶–۸

★ حریص – رضا بیك‌ایمانوردی
ری (۲۲۵۷۸) ۹– ۱۱– ۱– ۳– ۵– ۷– ۹

★ دختری بنام هوس – رنگی –بیالونکار
ونك (۶۸۴۱۱۶) ۱۱ر۱۵–۳ر۳۰–۵ر۳۰–۷ر۴۵–۱۰

★ دنیای دیوانه ، دیوانه ،دیوانه ،دیوانه –رنگی
گلدن‌سیتی (۶۶۳۲۶۹) ۱۱–۳ر۳۰–۶ر۳۰–۹ر۳۰

★ (×) دعوت به قهوه – رنگی – اگوتونیاتسی
داریوش (۲۶۲۶۵) ۹– ۱۱– ۱– ۳– ۵– ۷– ۹

★ دو برادر – رنگی – دلیپ گومار
فری (۵۴۳۳۳۶) ۱– ۳ر۳۰– ۶– ۸ر۳۰

★ ۱۲ مرد خبیث – رنگی – لی‌ماروین
تاج (۳۱۳۸۶۴) ۱۰–۱–۴–۷–۱۰

★ رستم و سهراب –رنگی – محصول شوروی
نیاگارا (۶۶۵۳۰۷) ۱۱ر۱۵– ۱ر۴۵– ۴ر۱۵– ۶ر۴۵– ۹ر۱۵
اروپا (۳۰۳۱۷۹) ۱۰ر۱۵– ۱۲ر۴۵– ۳ر۱۵– ۵ر۴۵– ۸ر۱۵
رکس (۳۱۵۲۹۳) ۱۰ر۱۵– ۱۲ر۴۵– ۳ر۱۵– ۵ر۴۵–۸ر۱۵
میامی (۷۰۴۳۲۹) ۱۱ر۱۵– ۱ر۴۵– ۴ر۱۵– ۶ر۴۵– ۹ر۱۵
کیهان (۵۴۶۳۶۰) ۹–۱۱ر۱۵–۱ر۴۵–۴ر۱۵–۶ر۴۵–۹ر۱۵
الوند (۳۵۶۵۳۸) ۱۰– ۱۲ر۳۰– ۳– ۵ر۳۰– ۸
مارلیک (۹۶۳۶۱۶) ۱۰ر۳۰– ۱– ۳ر۳۰– ۶– ۸ر۳۰
ارانوس (۲۷۹۷۱) ۱۰– ۱۲ر۳۰– ۳– ۵ر۳۰– ۸
اسکار (۹۲۰۸۸۸) ۱۰– ۱۲ر۳۰– ۳– ۵ر۳۰– ۸
شهرام (۸۴۴۵۴۹) ۹ر۳۰– ۱۱ر۳۰– ۲– ۴ر۳۰– ۷– ۹ر۳۰
سیلوانا (۳۹۳۷۷۷) ۱۱– ۱ر۳۰– ۴– ۶ر۳۰– ۹
سیلورسیتی (۸۶۱۲۰۵) ۱۰ر۳۰– ۱۲ر۳۰– ۳ر۳۰– ۶– ۸ر۳۰
شرق (۵۴۰۲۴) ۱۱– ۱ر۳۰– ۴– ۶ر۳۰– ۹

★ روز های خوب زندگی
تخت جمشید (۴۳۵۵۰) ۱۱– ۲– ۴– ۶– ۸– ۱۰

★ زیبای ماجراجو –رنگی – میری دارك
مولن‌روژ (۷۵۲۹۲۹) ۱۱–۳ر۳۰–۵ر۳۰–۷ر۳۰–۹ر۳۰

★ زنهای عاشق –رنگی – اولیوررید
پارك (۳۱۹۶۳۷) ۹–۱۱–۱–۳–۵–۷–۹

★ شیخ صالح – ناصرملك‌مطیعی
اونیورسال (۹۲۶۹۵۳) ۱۱–۱–۳–۵–۷–۹ر۳۰
پاسیفیك (۷۵۳۳۱۱) ۱۱ر۳۰–۳ر۳۰–۵ر۳۰–۷ر۳۰–۹ر۳۰
ایران (۳۱۶۳۵۴) ۹–۱۱–۱–۳–۵–۷–۹
ساینا (۳۵۲۴۴۲) ۹–۱۱–۱–۳–۵–۷–۹
تیسفون (۹۵۸۸۸۲) ۱۰–۱۲–۲–۴–۶–۸ر۳۰
رنگین‌کمان (۳۴۶۷۶۰) ۱۰–۱۲–۲–۴–۶–۸ر۳۰
موناکو (۷۹۵۵۹۶) ۹–۱۱–۱–۳–۵–۷–۹
پرسپولیس (۵۳۸۰۸۳) ۸–۱۰–۱۲–۲–۴–۶–۸
کارون (۹۵۵۱۶۵) ۱۰–۱۲ر۱۵–۲ر۱۵–۴ر۱۵–۶ر۱۵–۸ر۳۰
دریا (۳۴۱۷۴۶) ۹–۱۱–۱–۳–۵–۷–۹
آستارا (۸۷۴۰۲۲) ۱۰ر۳۰–۲ر۳۰–۴ر۳۰–۶ر۳۰–۸ر۳۰

★ عشق من وطن‌من –رنگی – درمندرا
حافظ (۳۹۱۰۷۴) ۱۰ر۳۰– ۲ر۳۰– ۴ر۳۰– ۶ر۳۰– ۸ر۳۰

★ عشق نفرین شده – سینما سکوپ – رنگی
آریا (۳۱۹۸۸۴) ۹– ۱۱– ۱– ۳– ۵– ۷– ۹

★ فاخته عقیم –رنگی – لنیرامینه‌لی
شهرقصه (۶۲۷۲۹۰) ۱۱–۲–۴–۶–۸–۱۰

کاپری – فستیوال سینمای سپاس

★ قربانی پنجم –رنگی – لکس‌بارکر
پردیس (۳۰۴۲۵۸) ۹–۱۱–۱–۳–۵–۷–۹

★ کلید معما – رنگی – باری‌نیومن–سوزی‌کندال
شهرتماشا (۹۲۸۶۸۶) ۱۱ر۱۵–۳ر۳۰–۵ر۳۰–۷ر۳۰–۹ر۴۵

★ (×) کاملیا ۲۰۰۰ –رنگی –دانیل‌گوبر
امپایر (۶۲۳۹۴۲) ۱۱ر۱۵–۳ر۳۰–۵ر۳۰–۷ر۳۰–۹ر۴۵

★ کنیز رم – عمویادگار
آسمان‌آبی (۳۴۱۶۶۸) ۹– ۱۱– ۱– ۳– ۵– ۷– ۹

★ گروگان– بیك‌ایمانوردی –شهنازتهرانی
آسیا (۴۲۹۰۹) ۱۱–۱–۳–۵–۷ر۱۵–۹ر۳۰
شهوند (۳۵۴۰۴۰) ۹ر۱۵–۱۱ر۳۰–۱ر۴۵–۴–۶ر۱۵–۸ر۳۰
دیانا (۴۷۳۶۵) ۱۱ر۱۵–۱ر۳۰–۳ر۳۰–۵ر۳۰–۷ر۳۰–۹ر۳۰
لیدو (۹۵۱۲۸۲) ۹–۱۱–۱–۳–۵–۷–۹
نپتون (۷۶۰۱۳۶) ۹–۱۱–۱–۳–۵–۷–۹ر۱۵
ژاله (۳۰۴۱۲۰) ۹–۱۱–۱–۳–۵–۷–۹
ادئون (۳۱۸۱۱۸) ۱۱–۱–۳–۵–۷–۹
توسکا (۵۳۹۵۴۴) ۱۰–۱۲–۲–۴–۶–۸
چرخ‌فلك (۹۵۰۵۵۸) ۱۰ر۱۵–۱۲ر۳۰–۲ر۳۰–۴ر۳۰–۶ر۳۰–۸ر۳۰
پاسارگاد (۳۴۲۷۸۲) ۱۰–۱۲–۲–۴–۶ر۱۵–۸ر۳۰
المپیا (۹۲۶۷۹۶) ۱۰–۱۲–۲–۴–۶ر۱۵–۸ر۳۰
فیروزه (۷۵۵۶۶۹) ۱۰–۱۲–۲–۴–۶–۸
ایفل (۳۱۱۴۷۷) ۱۱ر۴۵–۱ر۴۵–۳ر۴۵–۵ر۴۵–۷ر۴۵–۹ر۴۵
نادر (۳۱۴۴۹۵) ۱۰ر۳۰–۲ر۳۰–۴ر۳۰–۶ر۳۰–۸ر۳۰

★ مزدوران – رنگی – رودتیلور
رادیوسیتی (۴۳۳۲۰) ۱۱ر۱۵–۳ر۳۰–۵ر۳۰–۷ر۳۰–۹ر۳۰

★ مرگباران – رنگی – چارلز برونسون
شهرفرنگ (۶۲۷۶۲۸) ۱۱ر۱۵–۱ر۳۰– ۳ر۳۰–۵ر۳۰–۷ر۳۰–۹ر۴۵

★ مردی در دام هوس – رنگی – جودی گیسون
ریولی (۷۵۷۷۷۷) ۱۱–۳ر۳۰–۵ر۳۰–۷ر۳۰–۹ر۳۰

★ مروری بر آثار سینمای ایران
کسری (۸۲۶۹۳۹) ۱۱–۲–۴–۶–۸–۱۰

★ مردی که از باران آمد – چارلز برونسون
بولوار (۶۶۰۲۹۲) ۱۱–۱–۳–۵–۷ر۱۵–۹ر۱۵

★ مردی بنام اسب –رنگی – ریچاردهریس
پولیدور (۴۲۶۳۱) ۱۱ر۱۵–۱ر۳۰–۳ر۳۰–۵ر۳۰–۷ر۳۰–۹ر۴۵

★ماجراهای علاءالدین – رنگی –دونالدا وکانر
سینمونه (۴۸۳۲۱) ۱۱–۳–۷۵–۹

★ میعادگاه مرگ – سینما سکوپ – رنگی
سانترال (۹۲۹۲۸۶) ۱۱– ۱– ۳– ۵– ۷– ۹ر۱۵
رویال (۸۲۹۷۸۵) ۱۰– ۱۲– ۲– ۴– ۶– ۸– ۱۰
متروپل (۳۱۹۴۱۰) ۹– ۱۱– ۱– ۳– ۵– ۷– ۹

★ نبرد مردهای پرنده – سینما سکوپ – رنگی
سهیلا (۳۱۶۴۲۴) ۱۰ر۳۰– ۱۲ر۳۰– ۲ر۳۰– ۴ر۳۰– ۶ر۳۰– ۸ر۳۰
پلازا (۴۴۲۵۵) ۱۱ر۱۵– ۳ر۳۰– ۵ر۳۰– ۷ر۳۰– ۹ر۳۰
مهتاب (۴۷۷۷۷) ۱۱– ۱– ۳– ۵– ۷– ۹
مراد (۷۵۳۳۸۲) ۹– ۱۱– ۱– ۳– ۵– ۷– ۹

★ نبردالعلمین – آخرین آدرس
البرز (۳۰۴۲۵۸) ۸ر۳۰– ۱۲ر۳۰– ۴ر۳۰– ۸ر۳۰

سئانس انگلیسی
گلدیس ساعت ۹ر۳۰ فیلم (پدرخوانده)

★ امیرارسلان –نمایش خنده‌دار موزیکال
تئاتر دهقان (۳۱۴۸۹۹) ۸ر۳۰ بعد از ظهر

نیازمندیهای اطلاعات تلفنی آگهی قبول میکند ۳۱۱۲۲۵-۳۱۱۲۲۴ ۳۱۱۲۳۰-۳۱۱۲۲۹

زمین افسریه خریداریم ۳۴۱۳۵۹

بورس املاک شمیران
دفتربراتی ۸۷۳۵۷۵ - ۸۷۷۸۷۵

آژانس شادمانی
مرکز فروش ساختمان های ویلائی، مستغلاتی وآپارتمانهای مدرن در شمال شهر ۷۷۹۶۵۸ -

نیازمندیهای اجاره

سازمان نیازمندیهای خارجیان
خانه شمارا اجاره میدهد
۸۲۳۱۵۵ ۸۲۳۹۳۹
۸۲۸۱۰۶

اجاره خانه بخارجیان

مؤسسه نیازمندیهای خارجیان
خانه بخارجیان اجاره میدهد
۸۳۰۰۸۲ - ۸۳۰۰۸۱
۸۲۱۸۱۱ - ۸۲۱۷۲۳
۳۶۱ تخت جمشید مقابل سفارت آمریکا

مؤسسه امپایر ۷۷۷۵۰۰
خانه بخارجیان اجاره میدهد
۷۷۸۹۵۵-۷۷۲۲۲۲

مؤسسه امورخارجیان
مرکزاجاره تخت جمشید جنب بهار ۵۰۳
۷۵۱۷۸۲-۷۵۲۳۵۸

تهیه مسکن موریس
آپارتمان های لوکس ومدرن جهت سکونت و محل کار در شمال شهر موجود است. موریس ۶۲۷۳۹۴ - ۶۲۳۷۴۶

موسسه کونیک ۸۵۵۶۰۵
خانه شما رابخارجیان اجاره میدهد

۸۲۹۷۶۶ - ۸۳۵۱۲۰
سازمان کورش
اجاره منازل بخارجیان

شهر طلائی
اجاره منازل بخارجیان ۷۵۶۹۲۲ - ۷۶۲۲۵۷

موسسه ظفر
خانه شما را بخارجیان اجاره میدهد ۷۷۸۵۸۹ و ۷۷۷۷۴۶

شرکت کیان
مرکز اجاره بخارجی و ایرانی - خرید و فروش اراضی و املاک شهر و شمیران تلفن ۳۰۱۳۲۴ و ۳۰۱۳۲۵

آژانس بین‌الملل
مستغلات شما را در شهر و شمیرانات مبله و غیر مبله به خارجیان اجاره میدهیم ۸۳۰۸۴۱ - ۸۳۰۸۴۲ - ۸۳۰۸۴۳

موسسه نیازمندیهای هیلتون اجاره به خارجیان ۸۳۴۶۳۷

معاملات پول

پول موجود
پول
فوری در موسسه ۵۵۵ تلفن ۸۳۰۸۳۵ و ۸۲۸۳۴۹

پول
در مقابل چك كارمندی ملك - اتومبیل
۴۳۵۲۸

پول
نیم ساعته
بدون کمیسیون
هزاری ۱۵ تومان
درمقابل هرنوع اتومبیل شخصی - تاکسی - کرایه تلفن بدون خرج محضر ساختمان با سود بانکی
۸۳۲۹۸۶
آدرس شاهرضا بین رامسر و فرصت پلاك ۴۴۴ موسسه ایرانشاد

قلك وام میدهد
درمقابل مبیع ارزنده قلك فورا وام میدهد تلفن ۷۶۵۷۴۵

پول‌شرطی باسود بانکی در مقابل خانه و تلفن: ۹۲۳۵۰۴

داد و ستد پول از یك میلیون‌ریال ببالا پاکپور ۶۶۴۶۱۸ و ۶۶۰۲۰۰ و ۶۶۶۲۶۳

افشین پیروز
بشما با شرایط‌سهل‌وام و فرش باقساط میدهد
تلفن ۴۲۲۲۷

وام ۶ساله با بهره ۵ر۸٪ ۸۳۲۹۸۶

خانه پول - فرح شمالی مرکز معاملات پول تهران ۸۴۸۳۸۸

پول فوری با سودبانکی درمقابل خانه مستغلات ۹۲۸۴۶۵

وام به اتومبیل و چك ۴۴۲۲۰

پول ارزان و فوری موجود است دفترسام ۸۲۲۶۵۹

پول ۵ر۱ شاهی ۶۲۴۸۷۳

مورد نیاز
پول راکد شمادرمقابل ملك هزاری ۲۰ تومان اتومبیل هزاری ۴۰ تومان چك‌وسفته‌معتبر هزاری ۸۰ تومان با تضمین میدهیم.
۴۳۵۲۸

پول راکد شما باانتقال مبیع هزاری ۵۰ تومان سود میدهیم ۷۵۶۴۲۵

پول شرطی‌درمقابل‌خانه مستغلات فورانیازمندیم ۹۲۸۴۶۶

پول شرطی نیازمندیم ۸۲۸۳۴۹

پول شرطی نیازمندیم ۸۲۲۶۵۹

پول درمقابل‌خانه‌ارزنده نیازمندیم ۷۵۶۴۲۵

قبوض

وام و خرید قبوض‌بانك کارگشائی تلفن ۴۵۱۶۸ ۶۶۲۴۵۹ - ۴۳۴۹۹

خرید قبوض شهرداری ۴۵۹۵۷

معاملات تلفن

خرید
موسسه تلفن پیام مرکز خرید و فروش ۸۵۳۰۳۱

تلفن ۸۴ و ۸۵ بقیمت خوب‌خریداریم ۸۵۳۰۳۳

خیابان پهلوی مقابل قنادی لادن تلفن بانصب فروشنده‌ایم شماره‌تلفن ۸۷۲۶۱۰ لطفا با تلفن ۸۳۲۹۸۶ تماس‌بگیرید. آ-۴۳۷۸

تلفن ۲ و ۵ فوری خریداریم ۵۳۵۷۴۴

تلفن ۴ و ۶ و ۸۹ خریداریم ۸۹۴۰۵۰

تلفن ۳ و ۷ و ۶۲
خریداریم ۳۰۳۲۳۷

خرید و فروش تلفن ۳۱۷۴۳۷ اسلامبول کمپانی ۱۷ر۲

خریدو فروش تلفن ۸۳۲۹۸۶

خرید و فروش تلفن ۴۱۰۵۰

تلفن ۶ و ۷ و ۸ در هر مکان خریداریم ۸۵۳۰۳۲

بورس تلفن شاهین ۳۱۱۷۷۱

تزئینات ودکوراسیون

دلخواه
فقط با یک تلفن دراسرع وقت متخصصین ما از نزدیکترین شعبه موسسه پلاستر دراختیار شما میباشند و شما میتوانید با شرایط دلخواه منزلو محل‌کار خود را با بهترین انواع کاغذ دیواری انگلیسی - امریکائی - آلمانی. موکت‌نمدی هلندی، موکت فوم‌دار انگلیسی. موکت پرزدار، کفپوش، دیوارکوب پلاستیکی و اسلاینکس
پلاستر
تزئین نمائید. شعبه مرکزی پهلوی بالاتراز چهارراه‌امیراکرم ساختمان شرکاء
تلفن ۶۶۶۶۶۵
۴۸۷۵۱ و ۴۴۰۴۱
شعبه بازار - بازاربین‌الحرمین بازار تحریر پاساژ زردوز تلفن ۵۳۳۷۹۷
شعبه باغشاه سی‌متری سپه میدان باغشاه
تلفن ۶۶۰۷۷۲

با ۳ تومان
با روزی سه تومان منزل ومحل کار خود را با بهترین انواع کاغذ دیواری، پرده کرکره موکت و کفپوش‌تزئین فرمائید. تزئینات‌مارال ۹۷۵۵۱۸

پرده کرکره، فرش ماشینی، کاغذ دیواری کفپوش‌تزئینات‌ساختمان طلائی ۸۳۱۵۴۱

شرکت غرب
با تزئینات کامل
کاغذ - موکت - کف‌پوش پرده کرکره - پرده پارچه‌ای
۹۲۰۹۶۴

ازهمه‌جا ارزانتر
شرکت ان. تی. آر تزئینات دکوراسیون کاغذ دیواری انواع موکت کف‌پوش پلاستیکی‌پرده کرکره آکوستیك دیوار پوش تلفن ۷۵۵۰۸۶

پرده کرکره آمریکائی متری ۴۷ تومان و کاغذ دیواری با ۲۰٪ تخفیف، کفپوش و موکت و پرسیانا نقدو اقساط ۳۴۵۸۴۸

تزئینات تهرانو یلامرکز
پخش انواع کاغذ دیواری‌موکت پرده پارچه‌ای و کرکره. کلیه لوازم تزئینی با تخفیف کلی ۹۷۶۶۸۶

کاغذ دیواری و نقاشی
ساختمان باتخفیف کلی‌فوری ۹۷۸۴۲۰

تزئینات‌ساحل ۸۴۳۱۹۶
کلیه بنائی رنگ‌آمیزی ساختمان

کفپوش همه نوع به اقساط ۷۷۵۷۷۵

کاغذ دیواری باقساط ۷۷۵۷۷۱

موکت به اقساط تلفن ۷۷۵۷۷۵

دیوارکوب پلاستیکی ۷۷۵۷۷۵

برای ساختمان شما

دفتر نما تعمیرات ساختمان کلی و جزئی، بنائی، تخریب، نقاشی، تزئینات، نجاری نقد و اقساط تلفن ۸۲۷۷۲۱

پاکتان
انجام امور کلیه نظافت ساختمانی تلفن ۸۳۸۱۷۲ و ۷۰۴۷۵۳

۳ تومان
با روزی ۳ تومان و با یک تلفن کاغذدیواری - موکت - کفپوش وسایرمحصولات‌تزئینی‌ساختمان برای منزلو محل‌کارشماتلفنهای ۶۶۰۷۷۲ - ۴۸۷۵۱ و ۵۳۳۷۹۷

شرکت ساختمانی آسیا
سازنده آپارتمان، ویلا، بیمارستان‌درتهران وشهرستانها تلفن ۸۴۷۲۸۸

کلیه تعمیرات‌ساختمانی بنائی، اسفالت، لوله کشی و لوله بازکنی تلفن ۴۷۱۴۳

سمپاشی منازل
باصرف هزینه مختصر برای مصون شدن ازکلیه حشرات‌در تابستان تلفن ۶۶۰۴۷۹

تعمیرات کلی و جزئی ساختمان در اسرع‌وقت ۲ تا ۷ تلفن ۷۷۸۱۴۸

بنائی - نقاشی
آسفالت تلفن:
۷۵۹۷۲۱

اسفالت‌تضمینی ۴۹۱۰۸
قیرگونی بام - راه‌سازی‌محوطه سازی - جدول بندی

شرکت نشت جو
محل فرسودگی لوله‌ها را با دستگاه پیدا کرده تعمیرمی‌نماید ۸۷۷۹۹۲

اسفالت و تعمیرات ساختمانی‌پیشرو تلفن ۶۶۰۴۷۹

اسفالت‌نقاشی ۳۴۴۷۲۵

کلیه کار های ساختمانی در اسرع وقت انجام میشود - ۸۴۵۵۴۴
۱-۵ آ- ۳۲۴

اسفالت با تضمین ۸۲۳۸۱۵ - ۸۲۱۱۴۷

کلیه تعمیرات ساختمان با تلفن ۹۲۶۰۲۳

قابل توجه
مقاطعه کاران راه سازی
تعدادی قالب‌لوله‌بتونی‌قطرداخلی ۸۰ سانتیمتر ارتفاع یک متر و بعرض یک متر بفروش میرسد تلفن ۵۴۴۸۳۸ و ۵۴۴۸۴۹ افتخاری.
۱-۳ آ- ۴۳۶۱

سولی
نیازمندیهای خود رافقط بایک تلفن باسولی در میان بگذارید (سیم‌کشی لوله‌کشی‌نقاشی‌شیشه ساختمان تزئینات ودکوراسیون منزل درب و پنجره آلومینیومی و آهنی تابلو پلاستیک نئون و غیره تلفن ۳۵۷۱۸۵
۱-۳ آ- ۴۳۶۰

لوله‌بازکنی
رفع گرفتگی بانوع لوله ساختمانی
بادستگاه تراکم‌هوا- تلفن ۷۸۷۲۷

لوله بازکنی ولوله‌کشی مقدم ۹۲۵۳۷۴

لوله بازکنی ولوله‌کشی دروازه دولت ۸۲۷۴۰۸

لوله‌بازکنی یکساعته ۷۶۵۲۴۴

تخلیه چاه

تخلیه‌چاه ولوله‌بازکنی
تلفن: ۵۳۷۱۸۳
آ- ۴۲۷۰

تخلیه‌چاه ولوله بازکنی
تلفن: ۵۳۲۵۵۰
آ- ۳۷۱۴

تخلیه‌چاه ولوله بازکنی
تلفن: ۵۳۱۷۰۵
آ- ۲۸۴۷

تخلیه‌چاه
لوله بازکنی ۳۰۳۸۶۰

تخلیه فوری مونوری
مقنی، لوله‌بازکنی ارزان‌تعمیر جزئی وکلی منزل ۹۳۱۳۹۶
۱-۲۴ آ- ۴۳۰۷

تخلیه‌چاه
فاضلاب و توالت
دفتر فنی بیك‌اکسپرس
۹۲۳۳۵۹

گاز

پرسی‌گاز
گازوسرویس
ازساعت ۷ صبح الی ۱۰ شب
۹۶۳۰۳۱-۶
۹۵۰۰۰۱-۶
سرویس وتعمیرات اجاق
۹۶۳۰۳۰

بوتان گاز
قبول سفارشات گازاز۷صبح تا۹شب باشماره‌های ۹۵۳۰۵۱-۵۹
صدورکارت اشتراك ۳۱۳۱۶۳
سرویس‌وتعمیرات ۳۱۳۱۱۱-۳
دفترمرکزی‌وفروش ۳۰۴۷۱۱-۱۵
شکایات‌گازرسانی ۹۱۲۰۶۰

گمشده

دسته چک جاری شماره ۱۰۰۶۴ از بانک عمران‌دزاشیب‌ازشماره ۵۴۵۶۷۷الی ۵۴۵۷۰۰ مفقود شده‌ازدرجه اعتبارساقط است. آ- ۱۴۰۶۰

کارنامه تاکسیرانی
نصرت‌اله گلابی مفقود شده یابنده به آدرس ذکر شده در کارنامه و یا شرکت تعاونی تاکسیرانی تهران ارسال فرماید آ- ۳۳۵۱

چندفقره چکشماره۹۱۶۴شعبه اتوبانک پارس‌بنام‌اینجانب‌فرانک میرقهاری مفقود شده‌که‌ازدرجه اعتبار ساقط است. ۱-۲ آ- ۴۱۵

گمشده
یکدسته چک عهده‌حسابجاری شماره ۷۸۳۰۴۱ تا شماره ۷۸۳۰۵۰ از شعبه‌بانک‌صادرات کرشته شهریار متعلق به آقای محمدرهگذر در تاریخ ۱ر۳ر۵۳ مفقود گردیده بدینوسیله‌باطلاع میرساند دسته چک یادشده از درجه اعتبار ساقط است. آ- ۱۳۹۸۲

آگهی فقدان‌پروانه‌مالکیت‌خودرو آقای شهریارآراسته کارت مالکیت موتورسیکلت شماره ۲۶۶۳ تهران ۳۹ را مفقود و تقاضای صدور مجددآنرا دارد
مراتب درسه نوبت هرده روز یکبار آگهی میگردد درصورت عدم اعتراض ده روز پس از نشر آخرین آگهی المثنی‌مربوطه تسلیم نامبرده خواهد شد.
اداره‌راهنمائی‌ورانندگی
۱-۳ آ- ۳۲۹۵

کارت شناسائی خود در موتور سیکلت بشماره ۳۱۱۴ تهران۳۹ بنام اینجانب رضا جهانبخشی مفقود گردیده از یابنده تقاضا میشود بتلفن ۹۵۷۳۷۵ اطلاع بدهند. آ- ۴۳۵۶

یکبرگ چک بشماره ۸۹۲۶۱۴ بمبلغ ۰۰۰ر۴۰ریال بدون تاریخ بحواله‌کرد عباس‌نادری مربوط به بانک صادرات درتاریخ ۲۵ر۲ر۵۳ مفقود گردیده است از درجه اعتبار ساقط میباشد. - ۴۲۵۹

دسته چک از شماره ۶۷۶۲۵۶ تا ۶۷۶۲۶۴ حسابجاری ۱۵۸۹ بانک صادرات ایران شعبه سجاد مفقود واز درجه اعتبار ساقط است. آ- ۳۲۸۹

دوبرگ چک بشماره ۲۵۳۶۴۰ بمبلغ ۱۵۰۰۰ ریال از حساب شماره ۱۰۰۵ و ۲۵۳۳۳۲ بمبلغ ۶۵۰۰ ریال از حساب شماره ۱۰۱۹ بانکملی یافت‌آباد دروجه حامل بسرقت رفته واز درجه اعتبار ساقط است مصطفی و ناصر حسینی.

رستوران‌ها

نهار وشام
را در جای‌دنج خانوادگی باغ رستوران یاس نو میل فرمائید فلکه دوم تهران پارس ۷۸۰۳۱۱

آگهیهای متفرقه

شرکت راموز
خیابان کوروش کبیر ایستگاه عوارضی شماره ۶۳۷ تلفن - ۷۵۹۹۲۱
۱-۲ آ- ۴۳۵۹

جنرال
راهنمای سرویسهای جنرال درشهرستانها

سرویس و تعمیرات جنرال در آبادان
خیابان شهرداری - تلفن ۲۲۸۴۶

سرویس و تعمیرات جنرال - آبادان
خیابان بواره - تلفن ۲۲۸۹۵

سرویس و تعمیرات جنرال - اصفهان
چهارراه حکیم نظامی اول نظرغربی تلفن ۴۱۳۱۲

سرویس و تعمیرات جنرال - اهواز
خیابان باغ شیخ - تلفن ۲۲۶۲۳

سرویس و تعمیرات جنرال - بابل
خیابان شاه - تلفن ۲۵۲۹

سرویس و تعمیرات جنرال - بهشهر
خیابان پهلوی - تلفن ۵۹۸

سرویس وتعمیرات جنرال - تبریز
خیابان حافظ - سرای ثریا - تلفن ۲۱۵۲۲

سرویس و تعمیرات جنرال - چالوس
خیابان پهلوی جنب پست‌وتلگراف و تلفن

سرویس و تعمیرات جنرال - رضائیه
خیابان پهلوی - تلفن ۸۷۳۸

سرویس و تعمیرات جنرال - زنجان
سرچشمه خیابان ذوالفقاری - تلفن ۴۵۹۳

سرویس و تعمیرات جنرال - سنندج
خیابان ولیعهد تکنیر کار - تلفن ۲۰۰۳

سرویس و تعمیرال جنرال - دزفول
خیابان پهلوی شمالی نزدیك‌سبز قباتلفن ۳۳۵۵

سرویس و تعمیرات جنرال - شیراز
اول خیابان قصردشت - تلفن ۲۳۶۵۷

سرویس و تعمیرات جنرال - شیراز ۲
خیابان سی متری - تلفن ۲۵۸۹۴

سرویس و تعمیرات جنرال - شاهرود
بازار بزرك - تلفن ۲۸۶۹

سرویس و تعمیرات جنرال - قزوین
چهارراه خیام - تلفن ۴۸۴۶

سرویس و تعمیرات جنرال - قم
خیابان ایستگاه مقابل دادگستری تلفن ۲۹۱۲

سرویس و تعمیرات جنرال - کرمان
خیابان شاهپور - تلفن ۳۸۴۸

سرویس و تعمیرات جنرال - گرگان
خیابان مولن‌روژ - تلفن ۸۳۴۰

سرویس و تعمیرات جنرال - گرگان ۲
فلکه مازندران - تلفن ۶۰۴۵

سرویس و تعمیرات جنرال -مسجدسلیمان
خیابان فرمانداری بازار نو

سرویس وتعمیرات جنرال-مسجدسلیمان ۲
خیابان فرمانداری پل‌یك - تلفن ۳۲۹

سرویس و تعمیرات جنرال -مشهد
سعدآباد سیناآباد خیابان طاهری- تلفن ۳۳۳۷۵

سرویس و تعمیرات جنرال - همدان
خیابان ششم بهمن‌چهارراه امیر کبیر تلفن ۴۹۹۱

B.K.D بکد
دربازکن برقی
قیمت یکدستگاه کامل ۲۵۰ تومان
بدون پیش قسط باقساط ماهیانه
بوسیله تلفن سفارش دهید دستگاه درمدت ۴ ساعت نصب وتحویل میگردد
نماینده انحصاری ومرکزفروش ونصب، شرکت بکد الکتریک
خیابان پهلوی مقابل پارک ساعی شماره ۶۸۰ تلفن ۶۸۱۰۱۵ الی ۶۸۱۰۱۱
فروش درکلیه الکتریکی‌ها درتهران وشهرستانها

سازمان عمران کیش

افراد ذیل را جهت خدمت در تهران و خارج از تهران با حقوق مکفی استخدام می نماید.
۱- مدیر کمپ باسابقه کار و آشنائی به زبان انگلیسی برای خارج از تهران
۲- انباردار باسابقه کار و آشنائی به‌زبان انگلیسی برای خارج از تهران
۳- کمك مکانیك با سابقه برای خارج از تهران
۴- سیمکش برق برای خارج از تهران
۵- راننده پایه دوم برای خارج‌از تهران
۶- منشی آشنائی بزبان انگلیسی برای تهران
۷- ماشین نویس فارسی باتجربه برای تهران

داوطلبان می‌توانند همه روزه از ۲شنبه الی چهارشنبه از ساعت ۸ صبح الی ۲ بعدازظهر بدفتر سازمان عمران کیش واقع در خیابان‌پهلوی بالاتراز سه‌راه‌تخت‌طاوس شماره ۳۷۴ مراجعه نمایند.

اول طراحی، بعددکوراسیون

شرکت مهندسی آنا افتخار دارد جهت تزئینات‌کاخها، منازل، ویلاها، بوتیکها، تریاها و فروشگاه های بزرگ جالبترین طراحی را که با کمک مهندسین باتجربه تهیه میشود قبلا طراحی و رنگ آمیزی نموده و پس از انتخاب با کمک استادان تزئیناتی خود در اسرع وقت طرح‌مذکور را اجراء نماید. تلفن ۶۲۸۵۳۲

یك شرکت معتبر ملی بیك دوشیزه یا بانوئی که آشنائی کامل‌بماشین نویسی فارسی ولاتین ومسلط بزبان انگلیسی باشد بطور تمام وقت صبح وبعداز ظهر نیازمند است.
داوطلبین از ساعت ۵الی ۷بعداز ظهر بخیابان فردوسی مقابل سوم اسفند کاشی سعدی‌مراجعه نمایند.

نگران گرانی سرسام آور کمبود لوله نباشید زیرا انواع لوله های آب. گاز. فاضلاب. برق. تلفن کارخانجات پی، وی، سی ایران بقیمت‌خیلی ارزان در تهران موجود است. نموداری از ارزانی قیمت ها.
لوله آب نمره ۲ هرشاخه۶ متری ۱۳ تومان
لوله آب نمره ۲ر۵ هرشاخه ۶ متری ۱۷ تومان
لوله‌آب نمره ۳ هرشاخه ۶ متری ۱۰ تومان
لوله آب نمره ۴ هر شاخه ۶ متری ۴۷ تومان
انواع لوله و اتصالات آب.فاضلاب برای آپارتمان ها. ساختمان ها.شهرك‌ها. روستاها به قطر از ۲ الی ۲۲ر۵ سانتیمتر با تضمین پنجاه سال در مقابل پوسیدگی و زنك‌زدگی در اختیار شما
تهران: مقابل انتهای کارخانه برق آلستوم
تلفن ۹۷۱۲۸۸

آگهی استخدام

شرکت سهامی شیلات ایران برای خدمت در سازمان ناوگان صیادی خود (بندرپهلوی) احتیاج به تعدادی دیپلمه مکانیک که خدمت وظیفه را انجام داده و یا دارای معافیت دائم باشند دارد. داوطلبان واجد شرایط میتوانند برای‌اطلاع ازشرایط و آزمایش عملی حداکثر تا تاریخ ۱ر۴ر۵۳ به اداره کارگزینی شرکت سهامی شیلات ایران - خیابان زرتشت، خیابان دوم شماره ۳۳ مراجعه نمایند.
م الف ۳۸۵۵
دکتر داریوش صبور
معاون اداری مدیر عامل
آ-۱۳۶۶۰

آگهی استخدام

اداره بهداری نیروی زمینی شاهنشاهی جهت‌استخدام در بیمارستان لیلا پهلوی به پرسنل زیر نیاز دارد:
پزشگ متخصص زنان مقیم
پزشگ متخصص بیماریهای کودکان
مامای لیسانسیه
تکنیسین دارو سازی و آزمایشگاهی
داوطلبان‌به منظور مصاحبه‌همه روزه باستثنای ایام تعطیل در ساعات اداری به دفتر بیمارستان لیلاپهلوی واقع در عشرت‌آباد (تلفن ۷۶۵۹۰۰)مراجعه فرمایند.
م‌الف ۳۸۷۵

آگهی مزایده

بانك توسعه صنعتی و معدنی ایران دو دستگاه اتومبیل:
۱- لندرور ۷نفره مدل ۱۳۵۱
۲- ولواستیشن مدل ۱۹۶۶
خود را از طریق مزایده حضوری بفروش می رساند.
جلسه مزایده در تاریخ ۶ خرداد ۱۳۵۳ در ساعت ۱۰ صبح در محل بانك توسعه صنعتی ومعدنی ایران تشکیل خواهد گردید. طالبین می توانند از ساعت ۹الی ۱۰ صبح همانروز جهت بازدید اتومبیلها به پارکینك بانك مراجعه نمایند.
بانك توسعه صنعتی ومعدنی ایران

آگهی دعوت

مجمع عمومی عادی و بلافاصله پس از آن مجمع عمومی فوق‌العاده شرکت سهامی خاص چینی سازی‌پارس در ساعت ۹ صبح روز ۱۹ر۴ر۱۳۵۳ در محل شرکت‌واقع در خیابان - نادرشاه - خیابان پنجم - شماره ۲۵ تشکیل خواهد شد. از کلیه سهامداران شرکت دعوت میشود شخصا و یا بوسیله نماینده خود در مجامع مزبور شرکت فرمایند. اشخاصی که به نمایندگی از طرف هر یک از سهامداران شرکت خواهند نمود باید وکالتنامه خود رانیز همراه داشته باشند دستور جلسه مجامع عبارتست از:
الف: دستور جلسه مجمع عمومی عادی:
۱- استماع گزارش سالیانه هیئت مدیره و بازرسی راجع به وضع عمومی شرکت.
۲- تصویب ترازنامه و حساب سود و زیان شرکت
۳- انتخاب بازرس اصلی و علی‌البدل
۴- انتخاب اعضاء هیئت مدیره
۵- تعیین روزنامه جهت درج آگهی های شرکت
ب: دستور جلسه مجمع عمومی فوق‌العاده
۱- اصلاح بعضی از مواد و عبارات اساسنامه
۲- اتخاذتصمیم نسبت به‌افزایش سرمایه‌شرکت
هیئت مدیره شرکت سهامی خاص چینی سازی‌پارس

کارخانجات پشم شیشه ایران

به تعدادی کارگر مردنیازمند است داوطلبانی که سن آنها کمتر از سی سال است می‌توانند همه روزه‌بین ساعت ۸تا ۱۳با در دست داشتن مدارك به دفتر شرکت واقع در کیلومتر ۷ جاده قدیم کرج بعداز تقاطع راه‌آهن مراجعه نمایند.

شرکت نفت پارس

دو نفر بانو یادوشیزه بعنوان تلفنچی باشرایط زیراستخدام مینماید:
۱- برك خاتمه‌خدمت وظیفه‌یامعافیت غیرپزشکی
۲- سن حداقل ۲۵ سال و حداکثر ۳۰ سال.
۳- سابقه کار سه سال.
۴- دارای گواهی سلامت از مراجع صلاحیتدار
۵- تحصیلات حداقل سیکل اول متوسطه
داوطلبین میتوانند پیشنهادات خود را با ذکر نشانی کامل و شماره تلفن بصندوق پستی ۱۲ر۱۲۹۷ ارسال دارند شرکت قبل از رسیدگی کامل به‌پیشنهادات هیچ یك‌ازمراجعین رانمیپذیرد

تخلیه چاه فاضلاب توالت وحفرچاه
شرکت شوشتر ۸۲۹۵۵۶-۸۳۰۷۲۲

صنعت خانه‌سازی

پدیده‌ای از انقلاب صنعتی شاهنشاه آریامهر وملت ایران.
نمایشگاه خانه‌های پیش ساخته مخصوص کنار دریا وییلاق ومکانهای زلزله خیز
برای کسب اطلاع بیشتر
بنشانی: کیلومتر ۱۵ جاده آبعلی بالاترکارخانه فیلیپس تاسیسات خانه سازی مینی‌حوس و یا از ساعت ۷ الی ۹ بعد از ظهر با تلفن ۸۸۴۷۹۵ مذاکره فرمائید.

IDI
استخدام

شرکت آی دی آی یکنفر حسابدار را که دارای تجربه کافی در امور حسابداری انبارها و قیمت تمام شده مواد باشد با حقوق مکفی فورا استخدام می کند. حداکثر سن ۳۰ سال
واجدین شرایط بمحل کارخانه واقع در کیلومتر ۱۴ جاده کرج روبروی دی‌او واك مراجعه نمایند.

«آگهی استخدام»

یك واحد صنعتی در تهران جهت تکمیل کادر فنی خود یکنفر مهندس برق را با حقوق مکفی و شرایط ذیل استخدام مینماید:
۱ - تبعه ایران
۲ - دارابودن برك‌خاتمه‌خدمت یامعافیت‌غیرپزشکی
۳-آشنا بزبان انگلیسی.
۴ - حداقل‌سابقه دوسال‌کاردرکارخانجات‌تولیدی
افراد واجد شرایط مشخصات کامل و آدرس وشماره تلفن و یك قطعه عکس خود را به آدرس صندوق پستی شماره ۶۳۰۱-۸ تهران‌امور اداری ارسال دارند.

هشدار! بچه‌ها در خانه با تریاک آشنا میشوند

از مباحث هیجان‌انگیزی که در کنگره جرمشناسی تهران مطرح شد، میزان آشنائی‌کودکان ونوجوانان بامصرف مواد مخدر بود. این مبحث که در پی یک‌آمارگیری ونظرخواهی تحت‌نظر دکتر محمود منصور استادروانشناسی دانشگاه‌تهران تهیه شده ، درعین‌حال نقش خانه و مدرسه را در این‌آشنائی و نیز سهم هریک‌را در بازداشتن نوجوانان از آلوده‌شدن به مواد مخدر تعیین کرده است .

قسمت‌های حساس این گزارش را در زیر میخوانید .

یک هدف از تهیه گزارش این بود که دانسته شود شرایط خانوادگی و آموزشگاهی میتوانند فردرا درجهت استعمال مواد مخدر سوق دهند یابعکس‌می‌توانند از عوامل بازدارنده باشند . گروه مورد بررسی دانش‌آموزان دوره راهنمایی ودبیرستان هستند:یعنی کودکان ۱۰ ساله تا نوجوانان۱۸ ساله ، از گروههاوطبقات مختلف.

بنابراین ، ۴۷ درصد از بچه‌ها از طریق خانواده با تریاک آشنا شده‌اند زیرا تداول استعمال این ماده مخدر بیشتر در خانواده هاست ، ۲۸ درصد در مدرسه و ۲۵ درصدهم از راه رسانه های گروهی تریاک را می شناسند . اما اغلب بچه‌هاباحشیش‌درمدرسه آشنایی بهمرسانده‌اند(۳۲ درصد) ۲۷ درصد درخانواده و بقیه از طریق رسانه های گروهی . بچه‌ها مشتاق دیگرتریاک راهم‌میشناسند. اگربپذیریم‌که‌وسایل ارتباط جمعی یا « رسانه‌های گروهی» نیزمربوط بخانواده است یعنی تلویزیون ، رادیو وروزنامه را بچه‌ها درخانه می بینند ومی شنوند ومی خوانند باید بگوییم خانه ومدرسه دو منبع اصلی آشنایی کودکان و نوجوانان بامواد مخدر است تریاک رابچه‌ها بخوبی می شناسند ودیگر مواد مخدر اغلب بعلت اشکال استعمال ودور از دسترس بودن‌کمترشناخته شده‌اند .

نظر بچه ها راجع به والدین

بنابرنظربچه‌ها ، روی‌همرفته ۲۰ درصد از والدین توانسته‌اند به بچه‌های خود القاء کنند که با استعمال مواد مخدر مخالفند و این مواد مضر است ۵۲ درصد از خانواده ها فقط آنرابدانسته‌اند و ۲۵ درصد ازبچه‌هااصلانمیدانند که والدینشان نسبت باین موادچه نظری دارند و شایداین خانواده‌ها اصلا نظری ندارندتابچه‌هابدانند.

نظر بچه ها نسبت به اولیاء مدرسه

در مدرسه هیچ‌نوع اطلاع‌منظم‌یا اقدام معینی درزمینه پیشگیری از گرایش بچه‌ها نسبت بمواد مخدر وجود ندارد.بچه‌ها دربرسشنامه‌ها و گفتگوها چنین اظهارنظرکرده‌اند که فقط۵درصداز مقامات‌آموزشی معتقدند کمواد مخدر زیان‌بخش است، ۲۵ درصدآنرابدمیدانند و ۹۶ درصد دانش‌آموزان نمی دانند مدرسه چه نظری دارد .

مدرسه‌ها بیش‌ازخانواده خود را اززیربار مسئولیت حفظ بچه‌ها وجوانها از ابتلا به موادمخدر برکنار کرده‌اند . واگربدانیم‌حدود ۴۰ درصد ازبچه‌ها فرزندان کارمندان ۲۶ درصد فرزندان کارگران و فروشنده‌ها ۱۷ درصد فرزندان تجار و کاسبکارها و فقط ۱۵ درصد بچه‌ها اطباء و مهندسان واستادان‌دانشگاه‌هستند، خواهیم دانست که با این‌نمونه‌گیری که به واقع توده فرزندان را دربر میگیرد،مسئولیت مدرسه تاچه‌حد سنگین و واقعی است .

بررسی فنون استعمال

این بررسی نکات جالبی را نشان میدهد از جمله اینکه بچه‌ها بارشد سنی تاچه‌حد فنون‌استعمال مواد مخدر را می‌آموزند .

۳۴ در صد ازبچه های ۱۳-۱۰ ساله بدون این که تجربه شخصی داشته باشند می دانند که تریاك را چگونه بایدکشید. جالبتر این که ۱۷ درصدبچه های همین سن می دانندحشیش چگونه کشیده می شود وگروه اندکی هم با استعمال سایر مواد مخدر آشنا هستند . ۷۳ درصد بچه هائی که ۱۳ تا ۱۵ سال دارند یاد گرفته‌اند که تریاك چطور کشیده می شود، ۵۰ درصد باطرز استعمال حشیش آشنا هستند و حدود ۴۵درصد نیز با دست کم استعمال یکی از مشتقات تریاك آشنا هستند تقریبا همه نوجوانهای ۱۶ تا ۱۸ ساله طرز استعمال تریاك را بلدند ، ۸۳ درصد با حشیش و ۶۶ در صد نیز طرز استعمال سایر مشتقات تریاك را می‌شناسند . افزایش آشنائی بچه هاکاملا قابل ملاحظه وبررسی است .

نتیجه بررسی :

نتیجه این بررسی که هنوز در جریان است ، برای خانواده‌ها ومدرسه هشداری جدی است ، شناخت مواد مخدر وآشنائی با طرز استفاده آنها ، بطور عمده در خانواده‌و مدرسه کسب می شود و تاسف‌انگیزتر این که خانواده ومدرسه در مقابل این مسئله سکوت می کنند وبهیچوجه به وظائف پرورشی خود که عبارت از مطلع کردن کودکان ونوجوانان از خطرات مواد مخدر وایجاد دلزدگی نسبت به مواد است ، عمل نمی کنند .

باین ترتیب این دو پایگاه بزرگ روانی ـ اجتماعی سهم مهمی در زمینه پیشگیری از استعمال مواد مخدر ندارند .

شاید ، این بی توجهی از یك جانب به‌علت موانع‌اخلاقی است واز سوئی‌نارسائی‌اطلاعات بزرگسالان است .

میشود بین این مسئله‌ومسئله بسیار مهم «تربیت جنسی» کودکان ونوجوانان مشابهت هایی برقرار کرد .

در زمینه تربیت جنسی هم به علت مشکلات اخلاقی و پرورشی و فنی پیشرفت کند است و جای یك تربیت صحیح اختصاصی برای بچه های این کشور خالی است .

البته باید دانست که یك برنامه تربیتی صحیح ومنظم یعنی یك سلسله فعالیت های تربیتی و پرورشی هماهنگ شده ، باید در مدرسه وخانواده در سطح بزرگسالان یعنی اولیاء اطفال ومدرسه با احتیاط وبصورت تجربی،برای کودکان‌ونوجوانان به منظور پیشگیری موثر ضرورت دارد .

اما این برنامه تربیتی بایستی مبتنی بر نظرات کاملا موجه و قابل دفاعی باشد . واین در صورتی امکان‌پذیر است که تحقیقات همه جانبه ملی ومحلی بعمل آید تا اطلاعات یادادههائی که براساس آنها باید چنین‌نظام آموزشی طرح ریزی‌شود،فراهم آید

دستگاه تصفیه استخر
۴۰۰۰۰ ریال
۶۶۱۹۷۶ - ۴۷۹۵۸
داخلی ۱۴

دومین برنامه انتخابی
یك‌فیلم ممتاز از سینمای‌هند
فیلمی نو با هنرمندانی نو
برای نسل جوان

از صبح چهارشنبه‌در
سینماهمای
نمایش دهنده آثار برگزیده سینمای هند

زندگانی شاه عباس اول
جلد پنجم
تألیف
نصرالله فلسفی
ناشر
مؤسسهٔ انتشارات و چاپ دانشگاه تهران
مرکز فروش : فروشگاههای شماره ۱ و ۲ انتشارات دانشگاه وکلیهٔ کتابفروشیهای معتبر

از صبح سه‌شنبه
فقط در
سینه‌موند
نمایش دهنده فیلم های مخصوص کودکان و نوجوانان و خانواده ها .
یك کارتون کمدی وسترن شیرین که بمراتب‌ازفیلمهای قصه جنگل و گربه های اشرافی زیباتر و خنده‌دارتر است .

لوك بیباك
LUCKY LUKE

رنگی
محصول یونایتد آرتیست

جدول های اطلاعات

جدول عادی

طراح جدول : ف ـ جلوه

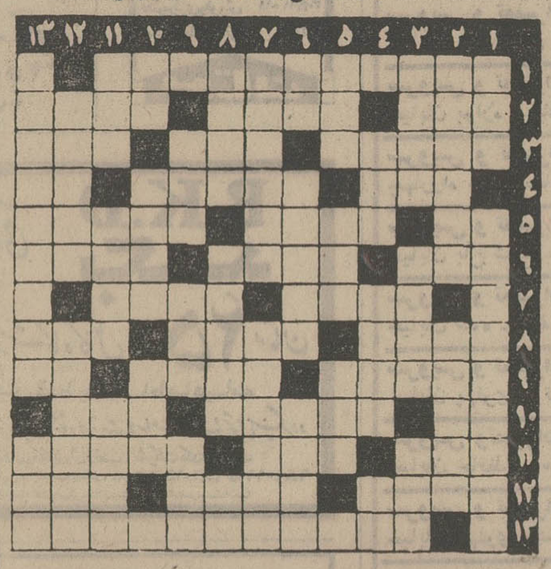

شماره ۷۷۴۴

افقی :
۱ـ اول و دومش دنیائی‌را به خاک و خون کشید وخدا نکند برای بار سوم درگیرد ۲ـ آرامگاه‌جاودانه‌ـ از سلاحهای وحشتناک ـ انجام دادن ۳ ـ جاهل ـ سریع ـ جوانمرددلیر ۴ـ دانه‌کش شیرین جان ـ برگش نشان پیروزی و افتخار است ـ طرف ۵ـ بعداز تهوع حاصل میشود ـ عالم ـ بی‌پدران ۶ـ طناب ـ تیر ـ کفش ۷ـ از اقسام وجه ـ موجب زمین خوردن میشود ۸ـ همه چیز رادرخودحل میکند ـ کشنده ـ خوبی ۹ـ نقره‌ای ـ معمور ـ عدد منفی ۱۰ـ آش ـ موجب جلب اعتماد می‌شود ـ آمد ؟ خوش آمد۱۱ـ گوشتش برای کباب جان میدهد ـ سرش را ببرید تازه میشود ـ موجب شکایت نی ۱۲ـ در ترس آب میشود ـ غلام ـ در زندگی اجتماعی امروز ما نقش‌عمده‌ای بازی می‌کند ۱۳ـ معجون خوشمزه‌ای که هرچه بخواهید در آن هست .

عمودی :
۱ـ خار بیابان ـ سرگرمی بزرگ ادارات ۲ـ مجموعه ناموس ـ صورت حساب ۳ ـ تازه‌اش‌فال‌میشود ـ هم‌صحبت و مونس ـ بالا ۴ـ گندم بعد از آسیا ـ محکم و استوار ـ هوش کم ۵ـ کشور عربی ـ همشیره انس گرفته ـ بازی تقدیر ۶ـ حرف نفی ـ کافر ـ زمین‌شوره‌برنیارد۷ـ روزگاری صابون معروفی داشت ـ از گیاهان سمی که مصرف طبی دارد ۸ـ زبان‌گیری ـ شاه میوه ـ مرگ غصه ۹ـ ازوسایل معالجه ـ مکمل قحطی ـ بدترین علت ۱۰ـ حرف نفی ـ مستمندان بیشتر دارند ـ عدل ۱۱ـ حریفان سیاسی را نیز به آن می‌کشند ـ تراوش‌کردن ـ نقاب چهره ۱۲ـ از سبزیها ـ موسساتی که در یک رشته فعالیت دارند تشکیل می‌دهند ۱۳ـ سالهاست بعنوان یکی از مراکز بحرانی جهان‌بشمار میرود ـ گشایش .

حل جدول شماره ۷۷۴۳

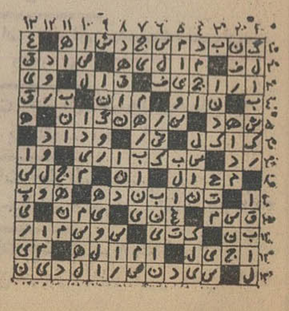

جدول ویژه

شماره ۱۰۴

افقی :
۱ـ طبیعی‌دان انگلیسی در قرن نوزدهم که نظریه بنیاد انواع و انتخاب اصلح را به جهانیان تقدیم داشت ۲ـ خوب ـ بندگی ـ از سیگار های سابقه‌دار آمریکائی ۳ـ اگر کافه‌نباشد کاغذ هست ـ از اقسام خودکار ـ حرف یونانی ۴ـ خشک ـ از فتوحات برجسته فرمانروای افشار ـ پدر بزرگ ۵ـ یازده ـ آرامش بخشیدن و دلداری دادن ـ جارچی ۶ـ با بالان کج میروند ـ از اقسام نان ـ از پیشوایان مذهبی مشرق زمین ۷ـ ازاقسام کلید ـ نوعی ورزش انگلیسی‌که روی یخ هم بازی می‌کنند ۸ـ به مرتاض هندی می‌گویند ـ گریزنده ـ کشتی جنگی ۹ـ روزگاری رفتن بعضی ها به آنجا بی‌خطر نبود ـ مجسمه‌ساز بزرگ فرانسوی در قرن نوزدهم ـ جنس درشت ۱۰ـ گریبان پاره ـ از انواع دندان ـ معمولا میان روبه و آستر می‌نشیند ۱۱ـ به معنی خرما نیز هست ـ از دشمنان حشرات الارض ـ فقط کافی است باران تندی ببارد تا در خیابانهای پایتخت بحرکت درآید ۱۲ـ شعله ـ مشکل با گوشت سرد چیز خوشی درآید ـ تزویر پریشان ۱۳ـ اثر معروف شیخ نجم‌الدین رازی معروف به «دایه» .

عمودی :
۱ـ یک لا و دو لا و سه لا همه در موسیقی است ـ بنیان‌گزار و نابود کننده رایش سوم ۲ـ یکی از دو اثر بزرگ همر ـ از اقسام ظرف آب ۳ـ می‌کشند که سریع‌تر بروند ـ وصول ـ چرک ۴ـ استوار نباشد ـ اگر ثروتی باشد و دارائی چیزی بگذارد نصیب ایشان میشود ـ بالا ۵ـ تن‌پوش آهنین ـ از اقسام جدید خواننده ـ گهواره وطنی ۶ـ مرگ غصه ـ نوعی نان شیرینی با بادام وغیره ـ ابرای معروف وردی به افتخار افتتاح ترعه سوئز ۷ـ از آهنگهای جالب دبوسی که از نغمه های اسپانیائی مایه گرفته است ـ شاعر نمایشنامه نویس معروف یونانی در قرن چهارم قبل از میلاد که نمایشنامه‌های غم‌انگیز دارد ۸ـ از پرده های چشم ـ پولی که فقط در شهر خاصی رواج‌داشت ـ وضع حمل ۹ـ چون روا باشد موفقیت قرین است ـ جاویدان ـ از مظاهر خشم‌طبیعت ۱۰ـ عددی است ـ فربه و چاق ـ پاک و پاکیزه ۱۱ـ خالص ـ از ییلاقات‌نزدیک تهران ـ آهنگساز فرانسوی‌در قرن نوزدهم که پدر باله جدید است ۱۲ـ تازه طلب ـ ازشهر های آسیای صغیر ۱۳ـ در رم قدیم بجان هم می‌افتادند تا موجب تفرج خاطر بزرگان باشند ـ منطقه‌ای درآلمان.

حل جدول ویژه شماره ۱۰۳

علیرغم اوامر چند سال قبل شاهنشاه، پروژه یك بیمارستان ۶۰۰ تختخوابی مشهد هنوز در مرحله مطالعه است

شاهنشاه: ۲۴ ساعت مهلت دارید تکلیف بیمارستان را روشن کنید

از: سیمادبیرآشتیانی

شاهنشاه آریامهر دیروز در بازدید از شهر مقدس مشهد از طرح های عمرانی که دراین استان بمرحله اجرا در می اید دیدن کردند.

شاهنشاه بعدازظهر دیروز رئیس واساتید دانشگاه‌فردوسی مشهد رادرباغ ملک آبادبحضور پذیرفتند.

در این شرفیابی طرح تاسیس کالج سلطنتی تحقیقات پزشکی و علمی در خراسان بتصویب ملوکانه رسید. شاهنشاه‌تاسیس این کالج سلطنتی‌را هنگام‌معرفی استاندار جدید خراسان امر فرموده بودند و مقرر داشتند، این کالج با همکاری دانشگاه فردوسی مشهد و استانداری ایجاد شود و کلیه بررسی‌های استان خراسان در این کالج متمرکز گردد.

شاهنشاه در شرفیابی اساتید دانشگاه فردوسی از خدمات درمانی که بوسیله دانشگاه‌انجام می شود سئوال فرمودند که، بعرض رسید هم‌اکنون‌بیمارستان رضا شاه کبیر و شهناز پهلوی در مشهد بوسیله این دانشگاه اداره می شود. شاهنشاه تاکید فرمودند که دانشکده پزشکی مشهد باید بیست و چهار ساعته در یک جلسه‌نهائی مسئله ساختمان بیمارستان مورد بررسی قرار گیرد و گزارش به عرض ملوکانه برسد.

شاهنشاه فرمودند: وقتی مطالعات در مورد ایجاد اینگونه مراکز کلینیکی و درمانی بطول میانجامد استانداردها و نقشه های مورد قبول این مراکز هم تغییر می کند و در نتیجه بعداز مدتی مطالعات انجام شده باید مجددا انجام شود.

رئیس دانشگاه فردوسی بعرض رساند که دانشگاه در مورد این بیمارستان مسئوولیت اجرائی ندارد. بلکه خدمات درمانی را تامین می کند.

ولیان استاندار خراسان که ۱۵ روز است به این استان رفته معروض داشت، که یک شرکت بلژیکی برای ساختمان این بیمارستان در ماه‌های‌گذشته در نظر گرفته شده و نماینده سازمان برنامه و بودجه که مامور تامین‌بودجه‌این‌بیمارستان است، بعرض رساند که بودجه مورد لزوم در اختیار قرار می گیرد.

شاهنشاه تمام این مطالب را استماع کردند و فرمودند: تا بیست‌وچهار ساعت مهلت میدهم که این کار را با دانشگاه فردوسی و یا استانداری شروع کنند اگر در این کار تاخیرشود برکنار می شوید.

دکتر ولیان استدعا کرد که شاهنشاه اجازه فرمایند در این مهلت بیست و چهار ساعته در یک جلسه‌نهائی مسئله ساختمان بیمارستان مورد بررسی قرار گیرد و گزارش به عرض ملوکانه برسد.

★ طرح توسعه دانشگاه

دانشگاه فردوسی با طرح و برنامه منظمی توسعه می‌یابد. دانشکده پزشکی و دندانپزشکی این دانشگاه با اجرای برنامه توسعه، قدرت جذب‌دانشجوی بیشتری را خواهد داشت و بطوریکه دیروز اقای دکتر مژدهی رئیس دانشگاه مشهد بعرض رساند: دانشکده دندان‌پزشکی دانشگاه فردوسی یکی از معتبر ترین دانشکده ها خواهد شد.

شاهنشاه در مورد تامین کادر دانشگاه فردوسی سئوال کردند.

بعرض رسید: در دانشگاه فردوسی بخصوص در دانشکده های پزشکی و دندانپزشکی استادان جوان و تحصیلکرده خارج از کشور تدریس می‌کنند.

شاهنشاه فرمودند: ازپزشکان منطقه هم برای تدریس در دانشگاه استفاده کنید.

دکتر مژدهی بعرض رساند که دو جراح برجسته مشهد طی یکی دوماه گذشته به‌کروه استادان دانشگاه پیوسته‌اند.

شاهنشاه که در مورد تامین مسکن برای استادان دانشگاه فردوسی درسفرهای‌قبلی‌اوامری صادر کرده بودند دیروز از اجرای آین‌برنامه سئوال‌کردند. بعرض رسید که زمین در اختیار استادان قرار گرفته و بعلاوه بااین طرح توسعه ۴۵۰۰ دانشجو میتوانند از خوابگاه های دانشگاه استفاده کنند.

★ طرح سرخس

برای‌استان خراسان چندطرح عمرانی و کشاورزی، دردست اجراست. طرح سرخس یکی از معتبر ترین انهاست. طبق مطالعات انجام شده سرخس و روستا های اطراف ان برای اجرای یک برنامه وسیع کشت و صنعت مورد بهره‌برداری قرار می گیرد.

مسئوول طرح در مورد احیای هنر های دستی در این منطقه و توجه به نتایج اقتصادی آن دستوراتی صادر کردند.

هم چنین قرار است یک کارخانه چرم سازی در مشهد دایر گردد و دیروز هنگام‌اقامت شاهنشاه اریامهر در ملک اباد گزارش بررسیهای انجام شده بعرض شاهنشاه رسید.

معظم‌له تاکید فرمودند که مطالعاتی انجام گیردکه کارگاه ها در یک جا متمرکز نشوند و درمورد کارخانه چرم سازی نیز دستور فرمودند منطقه بجنورد برای اجرای این برنامه مورد بررسی قرار گیرد.

شهر جدید مشهد در منطقه آبگوه با آپارتمان های مرتفع و خانه های ویلائی برای سکونت یکصد هزار نفر ساخته می‌شود. ماکت های این‌ساختمان ها و نقشه شهر جدید مشهدو همچنین طرح توسعه اطراف حرم نیز دیروز بعرض شاهنشاه رسید تا بمرحله اجراء گذاشته شود.

دانشگاه آذرآبادگان ۲۳ رشته تحصیلی جدید دایر کرد

۲۳ رشته تحصیلی جدید بررشته های تحصیلی دانشگاه آذرآبادگان ـ تبریز ـ افزوده شد.دواز همین رو تابستان‌امسال این دانشگاه داوطلبان دیپلمه و فوق دیپلم بیشتری خواهد پذیرفت. یک مقام مطلع دراین دانشگاه به خبرنگار مادرتبریز گفت: این رشته‌هاعبارتند از: اقتصاد، مهندسی خاک شناسی، مهندسی گیامپزشکی، مهندسی آبیاری، جغرافیای اقتصادی، تاریخ، زبان‌انگلیسی، جغرافیای طبیعی و انسانی وعلوم‌تربیتی، کتابداری وزبان فرانسه. دوره لیسانس آزاد شبانه نیز رشته های جدید، مهندسی راه، مهندسی ساختمان، مهندسی کار های‌آبی، مهندسی مکانیک، مهندسی الکترونیک، مهندسی تولیدات صنعتی، مهندسی الکتروتکنیک، لیسانس خدمات اداری، لیسانس‌خدمات بازرگانی ولیسانس خدمات حسابداری افزوده شده است. داوطلبان این رشته‌هادردانشکده‌تکنولوژی دانشگاه آذرآبادگان به تحصیل اشتغال میورزند. برای رشته های جدید تحصیلی دانشگاه آذرآبادگان ۱۷۵۰ دانشجو می‌پذیرد.

تکلیف ۲ هزار تن برنج امروزروشن میشود

رشت: آقای عون جزایری استاندار گیلان به‌متحکرین برنج هشدار داد تاقبل‌ازروبرو شدن با بازرسان و مامورین در انبار ها را بگشایند و برنج‌های احتکار شده را برای فروش عرضه کنند.

۲هزار تن برنج احتکار شده در انبار های رشت که خبر کشف آن بطور اختصاصی در روزنامه اطلاعات بچاپ رسیدبه دستور استاندار گیلان وسیله پلیس توقیف شد.

در ورودی یکی از انبارها که صاحب‌آن‌مانع‌ورودمامورین شهربانی رشت و بازرسان استانداری گیلان به داخل‌انبار شده بود از طرف مامورین‌لاك و مهر گردید.

تکلیف برنجهای مکشوفه امروز در کمیسیونی که در استانداری گیلان تشکیل می‌شود روشن خواهدشد. استاندار گیلان در اینباره گفت:

ـ هم اکنون فعالیت وسیعی برای کشف‌انبار هائی که‌احتمالا در آنها برنج ذخیره شده‌ادامه دارد.

عکس، قسمتی از برنجهای کشف شده اخیر را نشان می‌دهد.

برای جذب فارغ‌التحصیلان و دانشجویان مقیم آمریکا:

صنایع‌مشترك‌ایران وآمریکا دانشجویان را استخدام می‌کنند

بقیه از صفحه اول

براساس گفتگوهائیکه هم‌اکنون بین مقامات اتاق و انجمن و سفارت آمریکا در جریان است، فارغ‌التحصیلان ایرانی و با دانشجویانی که در مرحله پایان تحصیل قرار دارند و هم اکنون در آمریکا بسر میبرند برای کار دراحدهائی‌که با سرمایه گذاری مشترک ایران‌و آمریکا در کشور بوجود آمدهویادر آینده تاسیس خواهد شد، دعوت به استخدام می شوند.

حداقل مدت انعقاد قرارداد بااین فارغ‌التحصیلان یک سال خواهد بود.

امروز یک مقام در اتاق‌گفت: انجام برنامه جدید کمک‌موثری‌به تامین نیروی انسانی مورد نیاز مملکت خواهد کرد واز سوی دیگر ایرانیانی‌که بعلت عدم اطلاع از پیشرفت های سریع ایران و بخیال اینکه کار مورد سلیقه‌آن ها درایران نیست علاقه‌ای به بازگشت نشان نمیدهند، این امکان را خواهند یافت که با امکانات وسیع مملکت و توسعه آن در سالهای اخیر از نزدیک آشنا گردند.

نمایندگان انجمن مدیریت و اتاق بازرگانی و صنایع ومعادن ایران ضمنا با سازمان ها و موسسات دولتی نظیر نظام‌وظیفه مذاکراتی انجام میدهند تا در صورت وجود مشکلات احتمالی هنگام بازگشت ایرانیان مقیم آمریکا، آنها را از هم اکنون حل کنند.

خبرهای تلفنی شهرستانها

۴حلقه چاه به نفت‌رسید

بندرعباس ـ گروه اکتشاف وتولید شرکت ملی نفت‌ایران اعلام کرد در کوه های «فین» و «نساء» واقع در ۱۵۰کیلو متری بندرعباس چهار حلقه چاه در دست حفاری به‌نفت رسیده است.

۳ چاه در کوه «فین» و یک چاه‌درکوه «نساء»قرار دارد. یکی از چاهها مهار شده و تلاش برای مهار بقیه چاهها ادامه دارد.

دفن ۱۸ قربانی

گنبد کاووس ـ دیروزاجساد ۱۵ تن از قربانیان حادثه دلخراش زیارتگاه «خالدنبی» گنبد کاووس، در میان‌اندوه ساکنان دهکده «چای‌بویی»، در گورستان این روستا به خاک سپرده شد.

تعطیل رستوران

آبادان: کافه رستوران فرودگاه بین‌المللی آبادان به جرم گرانفروشی بمدت یکماه تعطیل شد.

دراین محل‌یک‌بطر کنیاک ایرانی بمبلغ ۹۶۰ ریال به مسافران فروخته میشد!

هجوم ملخها

مشهد ـ ملخهای بومی، به‌مزارع روستا های خرم‌آباد و «شمس‌آباد» از توابع «فیض‌آباد» مشهدهجوم بردند و خساراتی به محصولات کشاورزی این مناطق وارد آوردند.

هجوم بیسابقه ملخها، ۴۸ ساعت ادامه یافت، و قبل از اینکه کشاورزان در دفع‌آنها بکوشند، ملخها‌بطوردستجمعی مزارع‌این‌روستا ها را ترك کردند.

اولین قربانی دریا

ساری ـ دریای مازندران اولین قربانی خود را گرفت اولین قربانی‌دریا، محمد ملك ۱۸ساله دانش‌آموز سال‌پنجم یکی از دبیرستانهای ساری بود.

محمد درحوالی فرح‌آباد ساری، برای شنا به دریا رفته بود.

۵ نفر کشته شدند

تربت‌جام ـ عده‌ای ازاهالی قریه‌شهدآباد ـ واقع در ۳۰ کیلومتری تربت‌جام ـ هنگامی که سرگرم لایروبی قنات دهکده‌شان بودند، دیوارقنات برویشان ریزش کرد و آنان درمیان‌خروارها خاك مدفون شدند.

دراین واقعه پنج نفر به اسامی: محمدعمر نصری‌پور ۳۸ ساله، فتح‌الله رشیدی۲۵ ساله، شاه‌محمد زابلی ۶۵ ساله، منصور جهانگیری ۴۸ ساله و دلدار گلذری ۳۲ساله کشته شدند.

احداث ۳ سد

تبریز ـ برای بهره‌برداری ازدشت وسیع رضائیه ۳سد انحرافی‌برروی رودخانه‌های «باراندوزچای»، «نازلوچای» و «شهرچای» رضائیه‌احداث میشود.

آقای مهندس موسوی رئیس طرح آبیاری‌مهاباد ضمن‌اعلام این خبر دربازدید مسئولان روابط عمومی‌آذربایجانغربی از سد شاهپور اول گفت: باایجاد این سدها ۹۶ هزار هکتار ازاراضی دشت‌رضائیه زیر کشت خواهد رفت. قسمتی از این طرح درطول برنامه پنجم عمرانی کشور عملی میشود.

تخلف در پرونده

آبادان ـ روسای ادارات دارائی اهواز و آبادان جای خود رابایکدیگر عوض‌کردند. آقای قائم مقامی از آبادان به اهواز رفت وآقای امیرعلایی از اهواز به آبادان آمد.

بدنبال‌این‌نقل وانتقال‌اعلام گردید درچندمورد از پرونده های مالیاتی آبادان تخلفاتی دیده شده است. این مسئله تحت تعقیب‌قرارگرفت وضمن تسلیم پرونده‌ای در این زمینه به دادگستری آبادان بازپرس مربوطه تحقیقات‌خود را آغاز کرد.

بقرار اطلاع، این پرونده ها مربوط به دوران قبل از تصدی آقایان قائم مقامی و امیر علائی میباشد.

بدینوسیله ازکلیه صاحبان سهام شرکت سهامی خاص بیمارستان پارس

دعوت میشودکه‌درجلسه مجمع عمومی فوق‌العاده صاحبان سهام که‌در ساعت ۸ بعد از ظهر ۱۹ خرداد ماه ۱۳۵۳ در محل بیمارستان پارس تشکیل میگردد شرکت فرمایند.

دستور جلسه

۱ ـ ورود شریك جدید
۲ ـ بررسی و اخذ تصمیم در امور جاری‌وبرنامه های آینده شرکت
۳ ـ اخذ تصمیم در مورد انتقال برخی از شرکاء

آگهی دعوت مجمع عمومی عادی

از کلیه صاحبان سهام شرکت جین گنبدکاوس (سهامی خاص) دعوت میشوددرجلسه مجمع عمومی عادی سالیانه شرکت که‌در روز پنجشنبه بیست‌وسوم خرداد ماه ۱۳۵۳ ساعت ۴ بعداز ظهر درمحل شرکت تشکیل میشود حضور بهمرسانید.

دستور جلسه:
۱ـ رسیدگی به حسابها و تصویب ترازنامه سال ۱۳۵۲
۲ـ تعیین و انتخاب بازرس
۳ـ تعیین خط مشی شرکت

شرکت جین‌گنبدکاوس (سهامی خاص)

آگهی دعوت بمجمع عمومی

مجمع‌عمومی‌عادی‌سالیانه صاحبان سهام شرکت سهامی‌خاص‌بازرگانی‌پیروزان درتاریخ‌دوشنبه۲۰ خرداد ماه ۱۳۵۳ در ساعت ۵ بعدازظهر درمرکز شرکت واقع‌درخیابان‌بوذرجمهری تشکیل‌میگردد

دستور جلسه:
۱ ـ استماع گزارش هیات مدیره‌و بازرس‌شرکت
۲ ـ تصویب ترازنامه و حساب سودو زیان و اجازه تقسیم سود ویژه شرکت
۳ ـ تصویب هزینه های عمومی عادی و انتفاعی سال ۱۳۵۳
۴ ـ انتخاب یکنفر بازرس اصلی با تعیین حقوق و یکنفر بازرس علی‌البدل.

از آقایان صاحبان سهام دعوت میشود که با رعایت مواد اساسنامه در ساعت مقرر حضور بهمرسانند.

شرکت سهامی خاص بازرگانی پیروزان

آگهی دعوت مجمع عمومی فوق‌العاده

از کلیه صاحبان سهام شرکت مونوپارتس دعوت میشود که درروز ۵۳٫۳٫۱۵ ساعت ۵ بعدازظهر درمحل شرکت حضور بهمرسانند. دستور جلسه: رسیدگی به ترازنامه و حساب سود و زیان سال ۱۳۵۲ و انتخاب هیئت مدیره جدید.

شرکت مونوپارتس
آ ـ ۳۲۸۳

آگهی دعوت مجمع عمومی عادی سندیکای صاحبان صنعت چوب ایران

چون در جلسه مورخه ۵۳٫۳٫۲۴ مجمع عمومی عادی سالیانه سندیکا حد نصاب لازم حاصل نشدبدین وسیله باستناد ماده ۱۵ اساسنامه مجددا از کلیه‌اعضای سندیکا دعوت می‌شود تا در جلسه مجمع عمومی عادی سالیانه که در ساعت ۵ بعد از ظهر روز سه‌شنبه ۲۱ خرداد ماه ۱۳۵۳ در محل سندیکا (خیابان شاهرضا مقابل هتل تهران پالاس ساختمان ۸۵ طبقه ششم) تشکیل می‌شود حضور بهم رسانند.

دستور جلسه:
۱ـ استماع گزارش مالی سندیکاو تصویب‌ترازنامه.
۲ـ تعیین خط مشی آتیه سندیکا.

رئیس هیئت مدیره سندیکای صاحبان صنعت چوب ایران ـ جلال آهنچیان

شرکت ملی ذوب آهن ایران

آگهی استخدام

شرکت ملی ذوب آهن ایران جهت خدمت در ناحیه کرمان افراد مشروحه در ذیل را استخدام مینماید.
۱ـ مهندس راه و ساختمان با تجربه ۵ سال کار اجرائی.
۲ـ مهندس مکانیک با تجربه ۵ سال کار اجرائی.
۳ـ مهندس برق با تجربه ۵ سال کار اجرائی.
۴ـ مهندس راه و ساختمان با تجربه ۲ سال کار اجرائی.
۵ـ مهندس نقشه برداری با تجربه ۳ سال کار اجرائی.
۶ـ متروروزیده با تجربه ۵ سال کار اجرائی.
۷ـ مسئول آزمایشگاه با تجربه سه سال کار اجرائی.
۸ـ تکنیسین فنی ساختمانی با تجربه۵ سال کار اجرائی.

م الف ۲۵۱۷

۴۲۷۵ الف

شهرداری سعادت آباد

آگهی مناقصه

شهرداری سعادت‌آباد بامستناد تصویبنامه شماره ۲۹۰۳۰ـ۵۳٫۱٫۲۰ مقام معظم استانداری فارس‌بقائم مقامی انجمن شهر عملیات‌جدولسازی طرفین بلوار سی متری که هزینه آن بالغ بر یك میلیون و ششصد هزار ریال برآورد گردیده طبق مشخصات واحد بهای دفتر مهندسی استان‌با شرایط زیر بمناقصه میگذارد.

۱ـ شهرداری سعادت‌آباد مختار است تا میزان ۲۵ درصد کار را کسر ویا اضافه نماید.
۲ـ صلاحیت مالی‌و فنی پیشنهاد دهندگان باید مورد تاییددفتر مهندسی استان باشد.
۳ـ کسانی که مایل بشرکت در مناقصه‌باشند میتوانند بدفتر مهندسی استان مراجعه‌ومشخصات را مطالعه نمایند.
۴ـ پیشنهاد دهندگان میتوانند تاروز دوشنبه ۵۳٫۳٫۲۰ پیشنهادات خودرا باپاکت لاك‌ومهر شده محتوی ۵درصد کل کار بمبلغ ۸۰۰۰۰ ریال به صورت سپرده یا اسناد خزانه و یا ضمانتنامه‌بانکی از یکی از بانکهای مجاز و گواهی‌صلاحیت از دفتر مهندسی استان‌و پیشنهاد میزان تخفیف ویا اضافه بر واحد بهای دفتر مهندسی که به‌تمام حروف و بدون قلم خوردگی نوشته شده باشد به دفتر مهندسی استان فارس تحویل و رسیددریافت دارند.
۵ـ به پیشنهادات مبهم و مشروط و مخدوش و بدون سپرده و نیز پیشنهادات واصله بعد ازموعد مقرر ترتیب‌اثر داده نخواهد شد.
۶ـ حضور پیشنهاد دهندگان یانماینده قانونی آنان در جلسه قرائت مناقصه آزاد است.
۷ـ سپرده نفرات اول و دوم و سوم مناقصه هرگاه حاضر بعقد قرارداد نباشند بنفع شهرداری سعادت‌آباد ضبط‌و هیچگونه اعتراضی موردقبول واقع نخواهدشد.
۸ـ پیشنهاد دهندگان باید مشمول منع‌مداخله کارمندان در معامله دولتی باشند.
۹ـ پیشنهادات واصله در ساعت ۱۰صبح‌روز سه شنبه ۵۳٫۳٫۲۱ درحضور کمیسیون مربوطه و یاحضور نماینده‌دفتر مهندسی‌استان‌در دفتر مهندسی بازو قرائت خواهدشد.
۱۰ـ شهرداری در ردیك یا کلیه پیشنهادات بدون ذکر و دلیل مختاراست.
۱۱ـ برنده مناقصه در موقع‌عقدقراردادبایستی معادل ۵درصد مبلغ موردپیمان رابمنظور حسن انجام کارو بصورت اسناد خزانه یاتضمین نامه بانکی بشهرداری تسلیم نماید.
۱۲ـ هزینه انجام کاربرابر صورت وضعیت گواهی شده دفتر مهندسی استان از اعتبار مربوطه پرداخت خواهدشد مبلغ ۹۰۰۰۰۰ ریال آن نقدا و بقیه چهار ماه بعد از تحویل موقت.
۱۳ـ حق‌الدرج آگهی و هرنوع مخارجات دیگر بعهده‌خودپیمانکار خواهدبود.

شهردار سعادت آباد ـ تریابیگی

تاریخ ۵۳٫۲٫۳۱
شماره ۱۴۷۰

شهرداری چالوس

آگهی مزایده

شهرداری چالوس باستناد مصوبه شماره ۴۷ـ۵۳٫۲٫۱۸ انجمن شهر چالوس و تائید مقام معظم استانداری مازندران و برطبق‌آئین نامه معاملات شهرداری یکباب مغازه خود را درطبقه تحتانی ساختمان نوساز شهرداری واقع در خیابان جدیدالاحداث با دریافت حق برگزاری و اجاره ماهیانه از طریق مزایده‌برابر شرایط زیر به اجاره برگزار مینماید.

۱ـ مساحت یکباب مغازه ۳۰٫۱۰ متر مربع میباشد و میزان حق برگزاری برطبق ارزیابی ۶۰۲۰۰۰ ریال و میزان اجاره ماهانه ۱۱۰۰ ریال و پس از انجام تشریفات قانونی حق برگزاری از برنده مزایده نقداً دریافت و برطبق شرایط و با عقد قرارداد رسمی به برنده مزایده برگزار خواهد شد.
۲ـ شرکت‌کنندگان در مزایده برای‌آگاهی بیشتر میتوانند از نزدیک ساختمان مغازه‌مذکور را بازدید و مشاهده فرمایند.
۳ـ پیشنهاد دهندگان بایستی پیشنهادات خود را تا ساعت ۱۰ صبح روز دوشنبه مورخه ۵۳٫۳٫۲۰ بدفتر شهرداری تسلیم و رسید دریافت نمایند و پیشنهاد واصله در ساعت ۱۱ صبح همان روز با حضور اعضاء کمیسیون باز و قرائت خواهد شد.
۴ـ شرکت کنندگان باید معادل ۵ درصد از کل مبلغ پیشنهادی را بحساب ۱۵۵ سپرده در بانک ملی ایران شعبه چالوس واریز وفیش مربوطه را ضمیمه پیشنهاد خود نمایند.
۵ـ شرکت کنندگان پیشنهادات خود را بایستی در پاکت لاک و مهر شده تا ساعت ۱۰ صبح روز دوشنبه مورخه ۵۳٫۳٫۲۰ در قبال اخذ رسید بدفتر شهرداری تسلیم نمایند.
۶ـ به پیشنهادات فاقد سپرده ومخدوش و مشروط و مبهم و یا اینکه دیرتر از موعد مقرر برسد ترتیب اثر داده نخواهد شد.
۷ـ شهرداری در رد یا قبول یک یا کلیه پیشنهادات بدون هیچ دلیل مختار است.
۸ـ سپرده نفرات اول و دوم و سوم تا اخذ نتیجه قطعی مسترد نخواهد شد. در صورتیکه برنده نفر اول یک هفته پس از اعلام کتبی شهرداری از انجام معامله خودداری‌نماید سپرده او بنفع شهرداری ضبط میگرددچنانچه نفرات دوم و سوم به ترتیب از انجام معامله منصرف گردند سپرده آنان نیز بنفع شهرداری ضبط خواهد شد.
۹ـ کلیه هزینه های متعلقه از قبیل درج آگهی و مالیات و عوارض و هزینه دفترخانه رسمی وغیره بعهده برنده مزایده میباشد.

سرپرست شهرداری چالوس ـ جعفرنژاد
آ ـ ۱۴۰۹۶

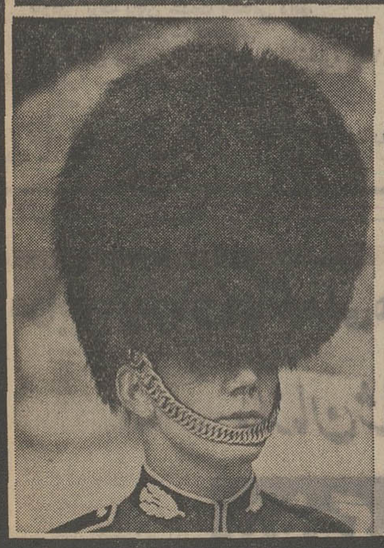

۱۵ روز فراموش نشدنی در لندن... فقط با ۴۶۹۰۰ ریال!

پانزده روز بی‌سابقه را همراه پان‌آمریکن درلندن بسر ببرید، واز مزایای پرارزش دنیای پان‌آمریکن استفاده کنید!
فرصتی بی‌نظیر که پان‌آمریکن دراختیار شما قرار میدهد.

- بلیط دوسره تهران ـ لندن ولندن ـ تهران، درجه‌توریستی باپروازجمبوجت ۷۴۷ پان‌آمریکن
- اقامت در اطاقهای دو نفره هتل کامبرلند وحمام اختصاصی باصبحانهٔ انگلیسی
- گردش تنظیم شده درلندن
- اتومبیل سواری بدون راننده برای سه روز پیاپی، فقط در مقابل پرداخت مخارج بنزین و کیلومتر وبیمه وعوارض برای مدت استفاده ازاتومبیل.

این تورها برای گروه‌های ۱۵ نفر یا بیشتر ترتیب داده شده و روزهای آغازو پایان‌آن به‌این ترتیب‌خواهدبود
حرکت از تهران روزهای ۳۱ خرداد ۱۴ و ۲۸ تیر ۱۱ و ۲۵ مرداد ۸ شهریور
مراجعت از لندن روزهای ۱۴ و ۲۸ تیر ۱۱ و ۲۵ مرداد ۸ و ۲۲ شهریور

* اگردرقیمت بلیط هواپیما تاتاریخ حرکت تغییری حاصل شود قیمت تور نیز تغییر خواهدکرد.

برای کسب اطلاعات‌بیشتر با آژانس مسافرتی خود و یا پان‌آمریکن تماس بگیرید:
پان‌آمریکن، خیابان شاهرضا، نبش ویلا تلفن ۵-۸۳۲۰۵۱

از دنیای پان‌آمریکن دیدن کنید

PAN AM
پان‌آمریکن مجرب‌ترین شرکت‌هواپیمائی‌جهان

تبلیغ درخدمت‌حقوق‌بشر

آژانس مهاجری وشرکاء
خیابان ویلا شماره ۳ وتلفن‌های: ۷ـ۸۲۴۰۷۴ و ۸ـ۸۲۵۰۵۶

آژانس تراول پلن
خیابان عباس‌آباد، نبش میرعماد، ساختمان زمرد تلفن: ۴ـ۸۵۳۰۱۱ـ۸۴۴۴۰۰

تور پانزده روزه لندن پان آمریکن را برای شما تدارك دیده‌اند

جسد یک زن جوان درچمدان

۷ نکته برای کشف راز قتل این‌زن برجای مانده است

موی زن ناشناس را بطرز درهم و برهم قیچی کرده‌اند

جسد یک زن جوان از درون یک چمدان بدست آمد.

چمدان در کنار پیاده‌روی خیابان ترجمان (امیریه)افتاده بود که یکی از ماموران گشتی کلانتری ۱۲ تهران، آنرایافت.

مامور گشت خواست چمدان نو را بلند کند وبه‌کلانتری ببردکه سنگینی آن ، بهشکش انداخت ... یک چمدان نو ،با وزن سنگین ، در کنار پیاده‌روی خیابان ترجمان در نیمه‌شب؟ نه، باید یک نکته غیر عادیترهم در میان باشد . مامورگشت، بااین افکار ، کنار چمدان نوزانو زد . وقتی درش را گشود، بامنظره غیر منتظره‌یی روبرو شد :

جنازه یک زن جوان که بینیش خون‌آلود بود، درون چمدان به چشم می‌خورد.

زن تقریبا ۲۵ ساله می‌نمود: یک بلوز مشکی به تن‌داشت ویک شلوار کشی‌پا .. .موهای سرزن را بطور نامرتبقیچی کرده بودند.

این زن کیست ؟ چه کسی او را کشته ؟ او را کجا کشته‌اند ، چرا کشته‌اند ؟ وو ... هنوز پاسخی براین‌پرسشها پیدا نشده است . ماموران ، تحقیقات خود را از بامداد امروز آغاز کردند. این نکات ، ماموران را در تحقیقاتشان یاری میدهد تا قاتل یاقاتلین را بشناسند:

۱ـ چمدان‌نو وتازه خریداری شده است.

۲ـ زن را درنقطه‌یی غیر از محل کشف چمدان‌کشته‌اند.

۳ـ باحتمال قوی چمدان را برای حمل جنازه از محل جنایت ، خریده‌اند .

٤ـ چمدانی که جنازه درآن بود ، ۱۲۰ سانتی متر طول ، چهل سانتی متر عرض وسی‌سانتی‌متر ارتفاع دارد.

۵ـ از درون چمدان ، چیزی که به‌تشخیص هویت زن جوان کمک کند، بدست نیامده .

٦ـ زن جوان را باضربه‌یی که به مغزش وارد آمده، کشته‌اند.

۷ـ نقشه قتل وسربه‌نیست کردن جنازه را قاتل یاقاتلین پیشاپیش ریخته وبرای اجراء آن آمادگی قبلی داشته‌اند.

جنازه زن ناشناس را بامداد امروز به پزشکی قانونی‌بردند.

تقاضای سارق سابقه‌دار از عکاس‌خبرنگار :

ترابخدا این‌مرتبه عکسم را خوب بینداز!

سارق سابقه‌داری که یک‌تریلر را از تهران به سرقت برده وبه مسجدسلیمان آوردەبود ، هنگامی که‌بزندان برده می‌شد، از خبرنگاران عکاس گله کرد وگفت: لطفا این بار عکس جالبتری از من بگیرید و در روزنامه‌هاچاپ کنید! ذوق شما کجا رفته ؟ آخر هیچیک از عکسهایی که تا حالا از من برداشته‌اید و در روزنامه‌هایتان چاپ کرده‌اید ، صنعار نمی‌ارزد!»

این سارق ـ علی نازمدملی‌ـکه بارها بمخاطر سرقتهای مختلف زندانی شده،این‌بار تریلر ۱۷۳۲۵ رشت را از تهران به‌سرقت برده بود، اما هنگامیکه در قریه دولت آباد (بیست کیلومتری جاده مسجد سلیمان به هفتگل) تریلررا متوقف کرده بودتا خستگی‌درکند، بوسیله ماموران ژاندارمری‌مسجد سلیمان ، دستگیر شد.

نازعلی پس‌ازدستگیری اعتراف کرد که تریلر را در غیاب‌صاحبش (غلامعلی فلاح) از تهران بسرقت برده وبه مسجد سلیمان آورده علی نازمدملی ، سارق تریلربا پرونده تنظیمی روانه زندان‌شد.

این آخرین عکس نازعلی سارق سابقه‌دار است که بایک تریلردزدیده در مسجد سلیمان بدام افتاد. نازعلی بابت عکسهای قبلیش از خبرنگاران عکاس گله داشت و پیشنهاد میگردکه این بار عکسش را خوب چاپ‌کنند. حالا این عکس‌مورد توجه‌نازعلی قرار بگیرد یانه معلوم نیست ولی بهرصورت «دیگرازین بهتر نمیشود!»

اتهام دختر ۲۲ ساله :قتل پدر ناتنی!

محاکمه این دختر در شعبه ۳دادگاه‌عالی‌جنایی‌تهران‌بریاست آقای رضا امیرکلالی ادامه دارد.

محاکمه دختری که متهم‌است پدرناتنی خود را باآجر به قتل‌رسانده، دیروز آغاز شد .

بتول شاهی ـ ۲۲ ساله ـ متهم است که با کوبیدن آجر و لگد به بیضه حسن عبدی‌ـ پدر ناتنی چهل ساله‌اش ـ را کشته است .

آقای علی هاشمیان که دفاعیاتش از این دختر دیروز و امروز بطول انجامید ، ابتدا چند شاهد به دادگاه آورد تا به کمک آنها صحنه هایی از منازعه‌ای را که منجر به کشته شدن حسن‌شده، مجسم کند و نشان دهد که دختر ۲۲ ساله ، در قتل ناپدری خود دخالتی نداشته است .

بدنبال گفتار شهود ، وکیل مدافع بتول ، به تشریح صحنه نزاع‌ادامه داد و گفت : «افراد خانواده این دختر ، براثر یک اختلاف‌داخلی بایکدیگربه نزاع برمیخیزند . ماجرای دعوا هم اختلاف دو هوو ـ مادر این دختر و نامادریش ـ بوده و خود دختردراین ماجرا اساسا دخالتی نداشته که بالگد و یا آجر به بیضه حسن بزند واو را بکشد . پزشکی قانونی نیز گواهی نکردەکەدر بیضه حسن آثار جراحتی بوده باشد.

«اگرهم حسن ، پیش ازمرگ از بتول بعنوان ضارب خود یاد کرده ،به این جهت بوده که نمیخواسته یکی از زنهایش‌را گرفتار کند .»

مدیرعکاسخانه کاپری محکوم بحبس‌ابدشد

زینت : ناگهان توی تاریکخانه به من حمله کرد وگلویم را فشرد

عصبانیت های متهم‌ـ علی اصغر رجبی، صاحب عکاسخانه‌کاپری‌ـ در ضمن بیان آخرین دفاع نیزنتوانست در تصمیم قضات تغییری دهد: او به حبس ابد محکوم‌شد!

مردی که دوستش را در عکاسخانه خود به قتل‌رسانده بود، دیروز به حبس‌ابدمحکوم شد .

ماجرای قتلی‌که در عکاسخانه کاپری (روبروی پمپ بنزین امیرآباد) اتفاق افتاد، دردی‌ماه سال ۵۱ سر و صدای زیادی کرد :

ساعت نه ونیم بعد از ظهریکی از شبهای سرد اواخر دی ماه ۵۱ بود که زینت خسروی ـ زن جوان‌ـ سراسیمه وخون‌آلود ازعکاسخانه کاپری‌بیرون پرید وفریادزنان، کمک‌خواست بدنبال این فریادها پلیس گشت رسید و زینت را همراه صاحب عکاسخانه‌ـ علی اصغر رجبی‌ـ به کلانتری برد .

زینت در کلانتری گفت : «با نامزدم علی اکبر کاشانی نژاد و مادرم، جلوی عکاسخانه کاپری توی اتومبیل، نشسته بودیم که اکبرـ نامزدم‌ـ بدون مقدمه پیشنهاد داد که برویم و یک عکس یادگاری بگیریم. اما من و مادرم موافقت نکردیم . اکبر به رستورانی در همان حوالی رفت و با مقداری غذا برگشت. بعد از این که توی اتومبیل شام خوردیم، اکبر برای انجام کاری ، به داخل عکاسی رفت. چند لحظه بعد ، علی اصغرـ که از دوستان‌اکبر است‌ـ از عکاسی بیرون آمد و گفت: (اکبر توی تاریکخانه حالش بهم خورده و احتیاجبه کمک دارد.)

«فورا به‌تاریکخانه رفتم ولی در آنجا علی اصغر، به طرفم حمله آورد، دست هایش را به دور گردنم حلقه کرد کم مانده بود خفه‌ام کند. با زحمت از دستش فرار کردم وبیرون پریدم.فریاد زدم و کمک خواستم تا اینکه پلیس به کمکم آمد.»

براساس گفته های زینت ، دادسرای تهران اقدام به‌صدور کیفر خواست علیه علی اصغر رجبی کرد که آقای ثقفی ـ دادیار دادسرای تهران‌ـ دیروز دردادگاه شعبه۲ جنایی‌تهران‌ـ بریاست دکتر علی آراد‌ـ ازاین کیفرخواست دفاع میکرد . در مقابل، آقای محمد عبقری نیز گفته‌های زینت را مردود اعلام کرد و گفت :

«مقتول‌ـ اکبرـ که از قبل‌کلید عکاسی دوستش علی اصغر رجبی‌ـ متهم به قتل‌ـ را درجیب داشته، در شب وقوع حادثه به آنجا میرود و با زینت به معاشقه میپردازد».

در این موقع، علی اصغر ازراه میرسدو از اینکه می‌بیندو ستش محل کار او را به عشرتکده ، تبدیل کرده، آشفته میشود وبه او پرخاش میکند. دراین‌لحظه سه نفر دیگر نیز که تاکنون هویتشان ناشناس‌مانده به‌کمک علی‌اصغر وارد عکاسی می شوند. نزاع بالا میگیرد، تاآنکه بانو زینت فرار میکند و علی اصغر بدنبال او می‌دود که نگذارد از محل حادثه بگریزد.

پس از جلب علی اصغر، زینت در کلانتری نه‌تنها از علی‌اصغرـ بلکه از نامزد خود اکبر نیز شکایت میکند و میگوید: (این دو میخواسته‌اند بمن تجاوز کنند.) اما دو سه ساعتی که میگذرد، وقتی مامورین وارد عکاسخانه میشوند، این‌دو می خواسته‌اند

در پی این توضیحات ، وکیل مدافع علی اصغر رجبی با ذکر بیش از ده دلیل به گفتار خود ادامه داد، کیفرخواست‌دادسرا را رد کرد و برائت موکلش‌را خواستار شد. وی در این خصوص گفت: «وقتی‌مامورین وارد اتاق‌ـ محل وقوع قتل‌ـ شدند اطراف را خون گرفته بود، درحالیکه در سراپای‌موکل من قطره‌ای خون تشخیص‌داده نشده است.»

اما سرانجام منشی دادگاه ـ خسرو کریمی‌ـ رائی راکه پس از دو ساعت شور صادر شده بود، قرائت کرد: براساس این رای، صاحب عکاسی کاپری ، از نظر قتل عمد، به حبس ابدـ از نظر ایراد صدمه عمدی و شروع به قتل، به دو تا چهار ماه حبس جنحه‌ای‌ـ واز نظر دادخواست ضرر وزیان‌مدعیان خصوصی،به پرداخت‌یک‌میلیون ریال، محکوم شد .

گلی که در توفان پرپر شد

مردم شهر سراب ، درمرگ یك دختر جوان که توفان سهمگین ، گل هستیش را پرپر کرد ، گریستند .

دختر جوان مهرناز بایرامی شاگرد سال سوم مدرسه راهنمایی تحصیلی «ششم‌بهمن» سراب بود .

مهرناز ـ پانزده ساله ـعصر پریروز ،در بازگشت ازمدرسه به خانه ، گرفتار توفان شد .

مهرناز خواست در پناه دیوار چند مغازه نو ساز که هنوز سقف آنها رانپوشانده بودند ، خود را از خطرتوفان در امان نگهدارد ، اما دیواری که مهرناز به آن تکیه داده بود، نتوانست در معرض‌توفان مقاومت کند و بر سر اوخراب شد ، جسد مهرناز راساکنان خانه های اطراف ، کسبه محل و مامورین انتظامی از زیرخاک و آجر بیرون آوردند و او را در میان اندوه فراوان بخاك سپردند .

تصادف دلخراش یک‌ایرانی درامریکا

استیوارتسویل (میسوری ، آمریکا)ـ آسوشیتد پرس ـ دیروز دریک حادثه اتومبیل که درتقاطع یکی از شاهراههای شمال غربی میسوری روی داد ، سهیل‌گبای‌ـ دانشجوی‌ایرانی،بشدت زخمی‌شد ویکی از دانشجویان دانشگاه کلورادو نیز که همراه او بود ، جان خود را از دست داد.

پلیس راه میسوری گزارش داد که دانشجوی کشته شده «آدلف فلام» نوزده ساله بوده است . وی اندکی پس از انتقال یافتن‌به بیمارستان جان سپرد . وضع جوان ایرانی که از دانشجویان مبادله شده بین ایران وآمریکاست ورانندگی وانت کوچکی رابرعهده داشت که دربرخورد با یک‌اتومبیل این حادثه را آفرید ، وخیم گزارش داده شده است.

متهم به قتل پس از۱۷سال دستگیرشد:

من هر کاری کرده‌ام مگر آدمکشی!

«تاحالا ۲۲ بار به‌زندان‌افتاده‌ام ولی به‌جرائت‌میگویم‌که من‌هرکاری کرده‌ام مگر آدمکشی !»

نصرت‌الله شیخ‌علیان که‌هفده سال پس از یک جنایت ، باتهام قتل دستگیر شده ، براین گفته‌خود اصرار می‌ورزد.

مردی که متهم است که هفده سال پیش کسی را کشته و سپس گریخته ، در بازپرسی بکلی منکر قتل شد و گفت : «من همه کاری کرده‌ام الا آدمکشی!»

نصرت‌الله شیخعلیان ، هفده سال پس از قتل یداله ابراهیمی، به‌همدان احضار شد تا در مورد چگونگی‌این جنایت‌توضیح بدهد.

نصرت ، که باشکایت برادر مقتول بازداشت شده ، متهم‌است که هفده سال پیش در یک نزاع دسته جمعی ، یدالله را کشتهو گریخته است.

در این مدت طولانی ، بیش‌از دەبار پرونده این جنایت بجریان افتاد و بدون آنکه نتیجه‌ای‌بدست آید ، موقتا بسته شد.

تااینکەدر آخرین مرتبه بررسی پرونده ، نصرت‌الله ابراهیمی (برادر مقتول) طی شکایتی به دادسرای همدان ادعا کرد قاتل‌را که هم‌اکنون در تهران زندگی میکند، بخوبی می‌شناسدو میداند محل کسب وکارش در کجاست.

ماموریـن بانشانیهایی که از برادرمقتول‌گرفته‌بودند ،نصرت‌اله را در تهران دستگیر کردند و به همدان فرستادند .

اما نصرت‌الله در همدان بکلی منکر قتل شد . واو به‌خبرنگار ما گفت: «من نمیدانم چرا دستگیرم کرده‌اند ، در صورتیکه در این قتل هیچگونه دخالتی نداشته‌ام. من در مدت این هفده سال ، که می‌گویند فراری بوده‌ام ، ۲۲بار به‌عناوین مختلف زندانی شده‌ام ولی هرکاری کرده باشم ، دیگر آدم نکشته‌ام!»

«از طرف دیگر ، چرا درمدت این هفده سال مرا آزادگذاشته‌اند وحالا پس از گذشت اینهمه سال ناگهان به فکرشان افتاده‌که متهم کنند؟»

پرونده این قتل که هفده سال پیش در روستای لالەجین ـ از توابع بهار همدان ـ رخ داد ،با دستگیری نصرت‌الله واردمرحله جدیدی شده است.

یاور

درس‌عبرتی‌است برای خیانتکاران

یاور

یک‌فیلم‌تماشائی‌وباارزش برای‌همه

یاور

باشرکت: بیک‌ایمانوردی ـ آرام و حسین گیل

کارگردان : عباس کسائی ـ فیلمبردار : شکراله رفیعی ـ تهیه‌کننده : جمشید شیبانی ـ محصول سازمان تصاویر

از کلیه وکلای دادگستری ـ آزاد مردان مدافع حق

دعوت میشود برای تبادل نظر پیرامون مسائل انتخاباتی روز های سه‌شنبه ساعت ۳ بعد ازظهر در باشگاه خود گرد هم آیند

وکلای‌دادگستری

THE IMPERIAL IRANIAN
AIR FORCE NEEDS

ENGLISH TEACHERS

Qualifications:

Iranians — *must pass qualifying examinations and attend an Instructors' Training Course.*

Other Nationalities — *must have a degree, pass qualifying examinations and attend an Instructors' Training Course.*

The starting salary is 320 Rials per hour.

Hours of Work:

5 days per week, six hours per day.
Morning Shift: 0700 to 1300 hours.
Afternoon Shift: 1330 to 1920 hours.
Interested persons should call 346058.

کلاس نقشه برداری

دوره‌جدیدکلاس نقشه‌برداری بااستفاده از مدرن‌ترین دوربینها و لوازم مورد نیاز تشکیل می‌شود. قبلا نام‌نویسی فرمائید .

کاخ دانش

خیابان فرانسه . کوچه مرجان

آگهی تغییرات در شرکت سهامی خاص پنبه پاك کنی و روغنکشی پارس ثبت شده بشماره ۴۴۶۸

طبق صورتجلسه ۱ر۲ر۵۳ مجمع عمومی فوق‌العاده و عادی بطور فوق‌العاده شرکت سهامی خاص پنبه‌پاک‌کنی وروغنکشی پارس تصمیمات زیر اتخاذ و تصویب شده است : ۱ـ آقایان حسین قاسمیه و امیرحسین امیرصالح ومهندس فرهاد قاسمیه ومهندس فریدون قاسمیه وآقای امیرمسعود امیرصالح بسمت اعضاء هیئت مدیره وبانو ایران خراسانی بسمت‌عضو علی‌البدل هیئت مدیره برای مدت تا آخر امرداد ماه ٥٤ و آقای عباس ابراهیمی‌تبار بسمت بازرس اصلی و علی‌اصغر مشکی بسمت بازرس علی‌البدل برای باقیمانده سال مالی جاری تااول شهریور ماه ٥۳ انتخاب گردیدند واساسنامه جدیدی مشتمل به ۳۲ ماده تصویب وجایگزین اساسنامه قبلی‌گردید ۲ـ طبق صورتجلسه ۱ر۲ر۵۳ هیئت مدیره شرکت مزبور آقای حسین‌قاسمیه بسمت رئیس‌هیئت‌مدیره و آقای‌امیرحسین امیرصالح بسمت مدیرعامل و آقای مهندس‌فرهادقاسمیه بسمت نایب‌رئیس هیئت مدیره انتخاب شدند و هیئت مدیره کلیه اختیارات هیئت مدیره را که در اساسنامه جدید ذکر شده تماما از هرحیث وهرجهت به‌آقایان مدیر عامل ورئیس هیئت‌مدیره متفقا واگذار نمودند ضمنا آقای دکتر علی‌اصغر فرساد بسمت قائم‌مقام مدیر عامل درامور قضائی و بازرسی ووصول مطالبات معوقه وجاری منصوب شد .

م‌الف ۴۰۱۰ رئیس اداره ثبت شرکتها و مالکیت صنعتی ـ حمید جمشیدی

آگهی تاسیس شرکت سهامی خاص تولیدی و صنعتی زرین تخت

نظر به لایحه قانونی اصلاح قسمتی از قانون تجارت مصوب ۲۴ر۱۲ر۱۳۴۷ و ماده ۱۹۷ قانون تجارت‌و ماده٦ آئیننامه قانون مصوب ۱۳۱۱ خلاصه اظهار نامه و اساسنامه شرکت سهامی خاص تولیدی و صنعتی زرین تخت که در تاریخ ۲۹ر۲ر۱۳۵۳ تحت شماره ۱۸۸٤٤ در این اداره ثبت و در تاریخ ۲۹ر۲ر۱۳۵۳ از لحاظ امضاء ذیل ثبت‌تکمیل گردیده برای اطلاع عموم در روزنامه رسمی کشور و روزنامه کثیرالانتشار اطلاعات‌آگهی میگردد .

۱ـ نام و نوع شرکت : شرکت سهامی‌خاص تولیدی و صنعتی زرین تخت

۲ـ موضوع شرکت : تاسیس کارخانه‌تولیدی ساخت و توزیع هرنوع کفش یا اجزاء آن و هرنوع تجارت مربوط به آن واردات و صادرات کفش کارخانه و مواد اولیه و سایر ضروریات مربوطه .

۳ـ مرکز اصلی شرکت : تهران خیابان فردوسی کوچه بلژیک ساختمان مسعود طبقه پنجم

٤ـ مدت شرکت : از تاریخ ۳ر۱۱ر۵۲ بمدت نامحدود .

۵ـ تابعیت شرکت : ایرانی

٦ـ سرمایه شرکت : مبلغ ده میلیون ریال منقسم یکهزار سهم ده هزار ریالی با نام .

۷ـ میزان سرمایه پرداختی و شماره فیش بانک مربوطه و مبلغی که تعهد شده است : سی و پنج درصد مبلغ اسمی‌سهام بموجب گواهی شماره ۵۷۱ر۱۱۵۲ر۱۵ـ۲۲ر۲ر۵۳بانک بین‌المللی ایران و ژاپن (شعبه‌مرکزی) بحساب جاری ۳٦۳۰پرداخت و بقیه تعهد شده است .

۸ـموسسین شرکت : آقایان حسین‌کشاورزی ـ احمد روائی‌نیا ـ عبداله مخبری ـ علی روائی‌نیا ـ سید جواد تولائی

۹ـ اولین مدیران شرکت : آقایان حسین کشاورزی تبریزی ـ احمد روائی‌نیا ـ عبداله مخبری وعلی روائی‌نیا و سید جواد تولائی‌اعضای هیئت مدیره شرکت برای مدت دو سال میباشند که آقای حسین کشاورزی تبریزی بسمت رئیس هیئت مدیره و آقای احمد روائی‌نیا بسمت نایب رئیس هیئت مدیره و آقای عبداله مخبری بسمت مدیر عامل شرکت انتخاب شده‌اند.

۱۰ـ اختیارات مدیر عامل : آقای عبداله مخبری طبق مقررات مندرج در اساسنامه مدیر عامل شرکت میباشند و حق امضای کلیه اوراق و اسناد را باتفاق یکی از اعضای هیئت مدیره‌با مهرشرکت دارند .

۱۱ـ روزنامه کثیرالانتشاری که برای‌دعوتها تعیین شده است : اطلاعات .

۱۲ـ دارندگان حق امضاء در شرکت : امضاء کلیه اوراق و اسناد بهادار و قرارداد های شرکت با امضاء آقای عبداله مخبری مدیر عامل باتفاق یکی از اعضاء هیئت مدیره متفقا با مهر شرکت خواهد بود.

۱۳ـ اولین بازرسان اصلی و علی‌البدل‌شرکت: آقای رحیم ارغیانی بازرس اصلی ـآقای محمود روائی‌نیا بازرس علی‌البدل برای مدت یکسال .

۱٤ـ انحلال‌شرکت: طبق ماده ۱۹۹اصلاحی قانون تجارت. م‌الف ۴۰۱۳

رئیس اداره ثبت شرکتها و مالکیت صنعتی ـ حمید جمشیدی .

آـ۱٤۱۸٤

تبریکات

سرور ارجمندم آقای دکتر حسین علیزاده

انتصاب شایسته جنابعالی را به مقام معاونت وزارت تعاون و امور روستاها تبریک میگویم .

لوشان ـ مهدی کریم پور

آـ۱٤۱۰۰

جناب آقای دکتر فریدون ناصری

انتخاب شایسته جنابعالی را بمعاونت وزارت کار تبریک و تهنیت عرض مینمائیم .

شرکت سونداژ ـ انژکسیون ـ فوراژ ـ سیفباشی

آـ۳۳٦۵

استاد و سرور ارجمند

جناب آقای دکتر محمد حسن گنجی

با کمال مسرت انتخاب جنابعالی را بریاست دانشکده ادبیات دانشگاه تهران صمیمانه تبریک عرض می‌نماید.

دکتر مجید طاهباز

آـ۳۳٦۳

تلفنهای جدید کاودرژان

٦۸٦۰۸۰ـ٦۸۷۰۸۰

تمام مریض‌ها توی راهرو ها جمع شده بودند وفریاد می زدند «دکتر جون بدادم برس »ولی جناب دکتر تو اطاق، خودش مریض خوشگلتری را داشت معاینه می‌کرد !!

از صبح سه‌شنبه فقط در

سینماریولی

گیشه سینماریولی همه روزه بلیط رزرو می کند

اطلاعیه

درباره کارمندان آموزش‌وپرورش داوطلب‌شغل تکنولوژیست‌آموزشی

این اطلاعیه فقط راجع به کسانیست که‌از مرکز آموزش وپرورش کارت شناسائی دریافت کرده‌اند ولی تاکنون مدارک خود را برای ثبت‌نام در امتحان بمراکز رادیو تلویزیون‌ملی ایران تحویل نداده‌اند .

طبق توافقی که باوزارت آموزش و پرورش بعمل آمده است از کلیه کارکنان آن وزارت که‌برای شغل تکنولوژیست آموزشی از آموزش و پرورش ناحیه گواهی‌نامه عکس‌دار دریافت داشته‌اند ولی تاکنون در مراکز سازمان رادیو تلویزیون درتهران‌وشهرستانهاثبت‌نام نکرده‌اند. درخواست میشود جهت ثبت‌نام مدارک زیر را در تهران‌به امور اداری سازمان رادیو تلویزیون ملی ایران واقع در خیابان تخت طاووس نبش روزولت ودر شهرستانها به‌یکی از نزدیکترین مراکز رشت ـ مشهد ـ کرمانشاهان ـ اصفهان ـ کرمان ـ اهواز ـ تبریز ـ تحویل ویا ارسال فرمایند.

مدارک لازم جهت ثبت‌نام :

۲ قطعه عکس (٤ × ٦)

فتوکپی برگ پایان خدمت یامعافی دائم.

فتوکپی آخرین مدرک تحصیلی

فیش بانکی بمبلغ ۳۰۰ ریال بحساب شماره ۷۱۰ بانک مرکزی (یاکلیه شعب بانک ملی ایران)

توجه :

مهلت ارسال مدارک لازم برای ثبت نام تاپایان روز ۸ خرداد ماه ۱۳۵۳ میباشد . م‌الف ٤۱۰۰

عواید بلیطهای اعانه ملی مخصوص بیست وهفتمین سالگرد تأسیس

سازمان شاهنشاهی خدمات اجتماعی

بنفع گرسنگان افریقا

این سری بلیطهای مخصوص در سراسر کشور منتشر شد

مجالس ترحیم

بانهایت تاسف بدینوسیله درگذشت شادروان حسینعلی آرایش مقدم ریاست‌سابق این اتحادیه و پیشکسوت صنف آرایشگررابه‌آگهی عموم میرساند . مجلس ترحیم روز دوشنبه از ساعت ٦ تا ٨ بعدازظهر درخانقاه صفی‌علیشاه برقرار است .

هیئت مدیره اتحادیه صنف آرایشگران
آ ـ ۱۴۱۳۴

بانهایت تاسف بدینوسیله درگذشت شادروان حسینعلی آرایش‌مقدم ریاست سابق این اتحادیه و پیشکسوت صنف آرایشگر را به آگهی عموم میرساند . مجلس ترحیم روز دوشنبه از ساعت ٦تا ٨ بعدازظهر درخانقاه صفی‌علیشاه برقرار است .

هیئت مدیره شرکت تعاونی اتحادیه صنف آرایشگران
آ ـ ۱۴۱۳۲

دوستان و همکاران آقای منوچهر آرایش ضمن‌ابراز تاسف و تالم از فوت پدر بزرگوار ایشان خود را در این سوک بزرگ سهیم دانسته و باطلاع میرسانند مجلس ترحیم آنمرحوم از ساعت ٦ تا ٨ بعدازظهر روز دوشنبه ششم‌خرداد ماه در خانقاه صفی‌علیشاه برگزار میگردد .

سرلشگر غلامرضا غفوری . محمدرضا وهابزاده . رسول وهابزاده . فضل‌الله وهابزاده . رحیم ابیکچی . مهندس تقی‌زاده . مهندس ریاضی . آزادی . طهوری . رشدی . بدیع‌زاده . طوسی . لطفی . اسدی . وزیری . رضائی . باغبانباشی. علیرضاقوی . مهاجرین . هدایت‌زاده. امیرخاص. بهادر . خانی . آسادوریان . آموزگار و سایر همکاران .
آ ـ ۱۴۱۶۲

خانواده‌های آرایش مقدم . واقفی . عارف . چاپچیان . تبریزیان . اردلان . خطیر . خلیلی . وخانواده‌های وابسته .

باکمال تاسف فوت شادروان حسینعلی آرایش مقدم را باطلاع میرسانند . مجلس ترحیم مردانه و زنانه ساعت ٦ تا ٨بعدازظهروزشنبه ششم خرداد ماه درخانقاه صفی‌علیشاه برگزار میشود .
آ ـ ۱۴۱۶۰

مصیبت واردرا بعموم‌بازماندگان آنمرحوم تسلیت میدهیم .

بانهایت‌تاسف درگذشت‌شادروان مرحوم آقای‌جواد افروز را باطلاع کلیه اقوام و دوستان و آشنایان میرساند . مجلس ختم زنانه و مردانه آن مرحوم روز دوشنبه ششم خرداد از ساعت ٤ تا ٦ بعداز ظهر درمسجد حاج‌حسن میدان شاهپور اول خیابان ارامنه برگزار میشود .

افروز . کسروی . حاذقی . معتمدی . اسدی‌تهرانی . تهرانی . مسعودنیا . محجلی کریمی .
آ ـ ۳۳۷۳

مصیبت واردرا بعموم‌بازماندگان آنمرحوم تسلیت میدهیم .

باکمال تاسف درگذشت نابهنگام شادروان سینا دانشور فرزند آقای محمد دانشور را باطلاع میرساند .
مجلس ختم آن فقید سعید از ساعت ٥تا٧ بعدازظهر روز دوشنبه ٦خردادماه جاری درمسجد مجد برگزار خواهد شد.

اتاق بازرگانی و صنایع ومعادن ایران

باکمال تاسف وتاثر درگذشت جوان ناکام سینا دانشور فرزند جناب آقای محمد دانشور مدیر عامل این شرکت را باطلاع دوستان و آشنایان میرساند مجلس ترحیم زنانه و مردانه روز دوشنبه ششم خرداد ١٣٥٣ ساعت٥ الی٧ بعداز ظهر در مسجد مجد برگزار خواهد شد .

شرکت تجارتی ریشهر با مسئولیت محدود

با کمال تاسف و تاثر فوت جوان ناکام سینا دانشور فرزند جناب آقای محمد دانشور مدیر عامل این شرکت را باطلاع دوستان و آشنایان میرساند مجلس ترحیم زنانه و مردانه روز دوشنبه ششم خرداد ١٣٥٣ ساعت٥ الی٧ بعداز ظهر در مسجد مجد برگزار خواهد شد .

شرکت سهامی خاص صنایع زیپ ایران

بانهایت تاسف درگذشت جانگداز جوان‌ناکام سینا دانشور را باطلاع میرساند مجلس ترحیم زنانه ومردانه آن مرحوم روز دوشنبه ششم خرداد ماه ١٣٥٣ از ساعت پنج الی‌ساعت هفت بعدازظهر در مسجد مجد برگزار خواهد بود .

خانواده‌های: دانشور. نیکوپور. توکل. خرم. نعمتی. آذرفر. خجسته. بهرامی. مذهبی. اشرف جهانی . دبیری . مسعودی. خلیقی. خلیل‌پور. دبیر .

با نهایت تاسف وتاثر درگذشت فرزند وبرادر عزیزمان جوان ناکام سینا دانشور را باطلاع میرسانیم مجلس ترحیم زنانه ومردانه روز دوشنبه ششم خردادماه ١٣٥٣ از ساعت ٥ الی هفت بعدازظهر در مسجد مجد برگزار خواهد بود .

محمد دانشور. ایران ملوک دانشور. سرور دانشور . سیمین دانشور. سیروس دانشور. ساسان دانشور .
آ ـ ۳۳۶۱

بانهایت تاسف پرپر شدن غنچه عزیزمان مهدی‌پورمنصف راباطلاع دوستان و آشنایان میرسانیم مجلس ختم روزدوشنبه ٥٣٫٦ از ساعت ٤ الی ٦ در مسجد ارک و مجلس ختم زنانه در همان روزوساعت در منزل واقع در خیابان‌کورش‌کبیر خیابان یخچال چهار راه امید ـ کوی پنجم پلاک ٢٠ منعقد میباشد .

خانواده های : پورمنصف . قلمساز . حسینی‌راد . ملک‌عادلی . میری . یحیی‌زاده ـ گلچین . بهبهانی . جعفری. جوزی . شمس . حاج محمد علی .
آ ـ ۳۳۷۷

مصیبت وارده را بعموم بازماندگان آن مرحوم تسلیت میدهیم .

بانهایت تاسف درگذشت بانو تاجماه اعتمادی راباستحضار بستگان و آشنایان میرساند .
مجلس ترحیم مردانه و زنانه از ساعت ٤ تا ٦ بعد از ظهر روز دوشنبه ششم خرداد ماه در منزل شخصی آنمرحومه واقع در خیابان سی متری وثوق ایستگاه سنگکی خیابان شماره ٩ پلاک ١٥ برقرار میباشد .

خانواده های : اعتمادی ، حجازی ، سرلشگرفرمند . عصمت‌الملوک صابر ابراهیمی . جهانسوزی . حسن‌زاده . تاج‌بخش . چمنی ، هراتی‌زاده ، دکتر حسین رحمانی ، والی‌زاده ، اژدری . قاجار ،رهنما ، کیانور .

مصیبت وارده را بعموم بازماندگان آن مرحومه‌تسلیت میدهیم .

با نهایت تاسف وتاثر درگذشت پدرم شادروان محمدتقی عصرجدید را باطلاع فامیل و دوستان گرامی می رسانم .
مجلس‌ترحیم زنانه و مردانه از ساعت ١٦ تا ١٨ روز سه‌شنبه ٥٣٫٣٫٧ در خانقاه صفی‌علیشاه برگزار خواهدبود.

سرهنگ عبدالله عصرجدید

خانواده های : عصرجدید ، سبحانی ، قزوینی ،نبی‌خانی، توکلی ، الماسی ، آذربد ، صدیقی ،نوروزیان ، مقدم ، دانشور ، فرزاد .

فوت مرحوم مغفور محمدتقی عصرجدید را باطلاع دوستان و آشنایان میرسانند .
مجلس ترحیم زنانه و مردانه از ساعت ٤ تا ٦ بعداز ظهر روز سه‌شنبه ٥٣٫٣٫٧ در خانقاه صفی‌علیشاه برگزار خواهد بود .
آ ـ ۳۳۹۳

مصیبت وارده را بعموم بازماندگان آن مرحوم تسلیت میدهیم .

پرسه

بانهایت تاسف و تاثر درگذشت نابهنگام روانشادهمایون ماوناداد آتشبند (مژگانی) را باطلاع خویشان و دوستان و آشنایان میرساند . پرسه آن روانشاد در روز دیبادر و خرداد ماه برابر با دوشنبه ٦ خرداد ٥٣ از ساعت ٤ تا ٦ بعدازظهر در سالن ایرج ـ کوچه زرتشتیان برگزار میشود .

رستم بهرام آتشبند . دولت وفادارمژگانی . رستم و جمشید و فریدون مژگانی . شهریارخسروتبار ، اردشیربندار. رشید پارسی نژاد و خانواده های آتشبند . مژگانی . فرخانی . یادگار جم . خسروانی .
آ ـ ۳۳۸۱

مصیبت وارده را ببازماندگان آن شادروان تسلیت میدهیم .

یادبود

بمناسبت چهلمین روز درگذشت عزیز از دست رفته‌همسر و پدربزرگوارمان شادروان سرلشگر محمود افشاربور مراسم یادبودی از ساعت ٦ بعد از ظهر روز دوشنبه ششم خرداد ماه در منزل آن مرحوم واقع در تهران پارس خیابان رشید سمت چپ خیابان چهارم ١٣٨ پلاک ٥ برگزار می‌شود . تشریف فرمائی شما عزیزان موجب شادی روح آن مرحوم خواهد شد .

خانواده افشاربور و خانواده های وابسته
آ ـ ۳۳۱۳

مجالس وعظ وسوگواری

بمناسبت ایام سوگواری بانوی بزرگ عالم اسلام حضرت صدیقه طاهره سلام الله علیها

طبق معمول سنواتی بنابر وصیت مرحوم خلد آشیان جناب آقای حاج سید اسمعیل ابوالسباع مجلس ذکر مصیبت بمدت یک هفته از روز جمعه دهم خرداد لغایت پنجشنبه شانزدهم خرداد ماه ٥٣ بعد از نماز مغرب در تکیه نیاوران منعقد میباشد . وعاظ محترم خصوصا دانشمند گرامی حضرت آقای دکتر مهاجرانی مستفیض میفرمایند .

خانواده ابو السباع
آ ـ ۳۳۱۷

سپاسگزاری

تشکر و سپاسگزاری

بدینوسیله از کلیه سروران ارجمند ـ دوستان وهمکاران که لطف فرموده در کلیه مراسم تشییع تدفین و مجالس‌یادبود شادروان مهندس اکبر مصلحی حضور یافته و یا بادرج آگهی اظهار همدردی فرموده‌اند صمیمانه تشکر و سپاسگزاری‌نموده سلامتی و بقای عمر همگان را از خداوند متعال خواستاریم.

پرویز مصلحی و بانو ـ شهلا مصلحی (امینیان)
آ ـ ۳۳۷۹

سپاسگزاری

از کلیه آشنایان ، دوستان و خویشاوندان گرامی که در مجالس ترحیم و شب هفت شادروان احمد صادقی بزرگ خاندان‌صادقی شرکت فرموده یا بوسیله نامه ، تلگرام و جراید ابراز همدردی نموده و تسلای خاطر بازماندگان را فراهم نموده‌اند صمیمانه سپاسگزاری می‌نمائیم . چنانچه بعلت تالمات روحی در عرض تشکر حضوری توفیق حاصل نشود پوزش طلبیده و سعادت همگان را از درگاه ایزد متعال خواهانیم .

خانواده های صادقی و علوی
آ ـ ۳۳۵۷

سپاسگزاری

از سروران گرام و خانواده های محترمی که در غم مرگ تاثرانگیز برادر عزیزمان (غلام‌رضا دشتی) خود را سهیم دانسته علی‌الخصوص از آقایانیکه در شیراز درمراسم تشییع جنازه و ارسال آن بکویت شرکت فرمودند و نیز از آقایان محترمی که در ختم وی در گناوه ـ آبادان و دیگر شهرستانهای ایران شرکت فرمودند یا بوسیله‌تلگراف یا نامه یا تلفن موجب آرامش خاطر ما را فراهم فرمودند سپاسگزاری نموده از خداوند بزرگ بقای عمر و سلامتی و موفقیت همگی را خواستاریم .

خلیل و اسماعیل دشتی ـ کویت
آ ـ ۱۴۲۵۴ ـ ۱ ـ ۲

سپاسگزاری

از سروران و دوستان معظم و خویشاوندان عزیز که بمناسبت فوت‌مرحوم احمد خوش‌نویس حضورا یا کتبا ابراز تفقد و همدردی فرموده‌اند صمیمانه سپاسگزاریم .

دکتر منوچهر خوش‌نویس وبانو ـ حسن ناظری وبانو
آ ـ ۱۴۲۵۲

تسلیت

جناب آقای فرامرز احمدپور

با نهایت تاسف و تاثر فوت مادر عزیزتان را تسلیت عرض نموده و خود را در غم آن دوست گرامی سهیم میدانم.

نادر پنجه‌بندرپور

تیمسار ارتشبد طوفانیان

بانهایت تاسف و تاثر مصیبت وارده را تسلیت عرض می‌نماید .

محمدعلی شارمهد
آ ـ ۳۴۱۵

دوستان‌محترم آقایان : امیرومهدی‌زرهی

فقدان اسفناک سرور ارجمندمان شادروان پدر گرامی شما را با سوکی بزرگ به بازماندگان آن مرحوم تسلیت می گوئیم .

خانواده های : شیبانی ، بهرام بحری
آ ـ ۳۳۹۵

تیمسار محترم ارتشبد طوفانیان

با نهایت تاثر و تاسف درگذشت آقای حاج رضا زرهی برادر همسر گرامتان را از صمیم قلب تسلیت عرض نموده بقای عمر آن خاندان محترم و جنابعالی را از خداوند بزرگ مسئلت می نمائیم .

هیئت مدیره شرکت سهامی خاص ساختمانی ریما ایران
آ ـ ۳۳۸۹

خانواده محترم حسامیان

غم مرگ مادر را بخوبی می شناسیم و از ته دل به برادرانم فرزندان‌برومندبهشتی‌مکان مرحومه فرخنده‌حسامیان و همین‌طور همسر مهربان و ارجمندش جناب آقای رحیم حسامیان تسلیت میگوئیم . آرزوی صبر و تحمل برای‌یکایک شما مسئلت می کنم .

علی عباسی
آ ـ ۱۴۳۱۰

تیمسار ارتشبد حسن طوفانیان

با قلبی آکنده از تاثر مصیبت وارده را به جنابعالی و خانواده های محترم زرهی و ولیزاده تسلیت‌عرض‌مینمائیم.

فیروزکوه ـ دکتر معرفت‌و بانو
آ ـ ۱۴۳۳۸

خانواده محترم سرابی

با کمال تاسف و تاثر درگذشت نابهنگام شادروان رحمان سرابی را تسلیت عرض نموده ، بقاء و سلامتی‌آن خانواده محترم را از خداوند متعال خواستارم .

حبیب‌الهیان
آ ـ ۱۴۳۴۶

با اظهار همدردی درگذشت جانگداز دوست و همکار عزیزمان دکتر بهروز سودآوری را تسلیت عرض نموده‌برای بازماندگان سلامت‌و بقاء آرزومندم .

تبریز ـ دکتر حسن رسام
آ ـ ۱۴۳۴۴

جناب آقای افراسیابی
مدیریت کل آموزش و پرورش آذربایجان شرقی

با اندوه فزاوان مصیبت وارده را بدین وسیله به آن جناب و همسر محترمتان تسلیت عرض نموده دوام و بقاء بازماندگان آن مرحوم را از درگاه خداوندی خواستاریم .

تبریز ـ دوستزاده ، وثوقی ، فریدنیا ، طاهری ، بادامچی‌زاده ،دیباور ، نوروزی ، مطلب‌خوانی ، بابابور ، عظیم‌پوران ، عباچی‌زاده ، شهابی ، الستی ، کابری ،فلاح، پیروی ، کیمیائی ، حمایت ، اخلاقی ،ایرانی ، وکیلی ، احمدی‌عدل ، رهبران ، آهنگران .
آ ـ ۱۴۳۴۰

جناب آقای سعید یکتا

باکمال تاسف و تاثر فوت والده محترم را ازصمیم قلب تسلیت عرض نموده دوام وبقاء آن خانواده ارجمند را از درگاه یگانه ایزد متعال خواهانم .

محمد گلبانگ
آ ـ ۱۴۳۳۶

جناب آقای محمود گل‌پیرا

مصیبت واردمرا ازصمیم قلب بجنابعالی تسلیت عرض نموده ازخداوند بزرگ صبر وشکیبائی آرزو دارم .

حمدالله محمدی
آ ـ ۱۴۳۳۶

آقای عباس جعفری

بایکدنیا تاسف وتاثر مصیبت وارده را بشما و خانواده ارجمند تسلیت عرض نمود بقاء ودوام عمر بازماندگان را از ایزد منان خواهانم .

شکراله موفق
آ ـ ۱۴۳۳۶

جناب آقای خسرو حیرانی

باروحی متالم از مصیبتی که‌بشما وارد آمده بی‌نهایت متاثر ومتاسفم امیدوارم تسلیت مرا بپذیرید .

مهرداد سلطانی

جناب آقای حسامیان

بااندوه فراوان درگذشت همسر گرامیتان راتسلیت میگوئیم.

سینما سپیدرود (رشت)
آ ـ ۱۴۲۳۶

دوستان عزیز هوشنگ چیمه‌راد و محسن مسعودنیا

مارا هم در غم خود شریک بدانید .

قاسم تارانی و بانو
آ ـ ۳۴۰۹

خانواده‌های محترم رمضانی . کارگر . افتخاری . تاخور . وفائی . بهرامبیگی . حقیقت .

از غم بزرگ فوت خاله عزیزم منیرافتخاری بی‌نهایت متاثرم مراتب تسلیت‌مرابپذیرید . انگلستان ـ محمودتاخور
آ ـ ۳۴۰۱

جناب آقای رحیم حسامیان

باکمال اندوه فراوان درگذشت غم‌انگیز همسرتان را به جنابعالی تسلیت عرض نموده از خداوندیکتابرای بازماندگان آنمرحومه طول عمر خواهانم .

یحیی مجیدی
آ ـ ۱۴۳۳۶

جناب آقای مصطفی دانشور

بدینوسیله فوت مادر ارجمندتان‌که تمام دوستان و آشنایان‌را بی‌نهایت ماتم‌زده نموده بجنابعالی تسلیت عرض مینمایم از خداوند بزرگ طول عمر وبقاءآن خانواده ارجمند راخواهان و طالب می‌باشم .

ارسلان بخشی
آ ـ ۱۴۳۳۶

جناب آقای مهدی خاکی وبانو

بدینوسیله مصیبت وارده را بجنابعالی تسلیت گفته بقاء عمر و دوام آن خانواده محترم را از درگاه ایزد متعال خواهانم .

پرویز بافقی
آ ـ ۱۴۳۳۶

سرکار خانم لیلی توتونچیان

باکمال تاسف وتاثر مصیبت واردره را بجنابعالی تسلیت عرض نموده دوام وبقاء آن خانواده ارجمند را از خداوند متعال خواستارم .

پرویز درودی
آ ـ ۱۴۳۳۶

سرکار خانم هاله سرابی

بی‌نهایت از مصیبت وارده متاسف ومتاثرم خواهشمند است تسلیت مرا بپذیرید .

خادمی
آ ـ ۱۴۳۳۶

جناب آقای محمد رضا زاهدی

بانهایت تاسف وتاثر مصیبت واردره را بجنابعالی تسلیت عرض نموده سعادت‌وبقاء آن‌خانواده‌را ازخداوندآرزومندم.

بیژن راستی
آ ـ ۱۴۳۳۶

جناب آقای مصطفی عظیمی

مصیبت وارده را بخانواده محترم بخصوص جنابعالی تسلیت گفته درغم شما شریک میباشم .

سرویس بجنوردی
آ ـ ۱۴۳۳۶

آقای علی سهرابی

باکمال تاسف وتاثر مصیبت وارده را بشما و فامیل‌محترم تسلیت عرض نموده از خداوند آرزوی دوام و بقاء شما را طالبم .

محمد مهدی اندیشه
آ ـ ۱۴۳۳۶

جناب آقای کمالی

بانهایت تاثر مصیبت واردره را بجنابعالی تسلیت گفته از ایزد متعال بقاء عمر شما و فامیل محترم‌را خواستارم .

بهمن علوی
آ ـ ۱۴۳۳۶

جناب آقای بهادری و بانو

باکمال تاسف وتاثر مصیبتی که بشما و خانواده‌محترمتان وارد آمده از صمیم قلب تسلیت عرض نموده بقاء عمر بازماندگان را از خداوند مسئلت مینمایم .

کریم سهیل
آ ـ ۱۴۳۳۶

دوست گرامی وراستین جناب آقای خسرو جبرانی

درگذشت دردانگیز برادر جوان و ناکام همسرتان را صمیمانه تسلیت عرض می‌کنیم .

واروژان آسوسیان. ایوب اشتهاردی . علی ایمانی . فیروز پژهان. پرویز نزوال. منوچهر حقیقی. امیر حقیقی . مرتضی خاچیک. علی میرزائی .
آ ـ ۳۴۱۳

جناب آقای رحیم حسامیان

کلیه اعضای اتحادیه سینماداران مصیبت‌واردمرا از صمیم قلب تسلیت گفته برای شما و بازماندگان صبرجمیل وسلامتی و بقای عمر از درگاه ایزدمتعال خواستارند .

اتحادیه سینماداران
آ ـ ۱۴۲۳۲

جناب آقای رحیم حسامیان

درگذشت همسر گرامیتان باعث اندوه فراوان ماشد. تسلیت صمیمانه مارا بپذیرید .

خلیل جلیل‌زاده ـ علی مزین‌فر ـ شاهپور کیائی
آ ـ ۱۴۲۳۴

جناب آقای علی عباسی

درگذشت مادر گرامیتان را تسلیت میگوئیم. ماراهم در غم خود شریک بدانید .

سینما سپیدرود (رشت)
آ ـ ۱۴۲۳۸

جناب آقای علی عباسی

یکایک اعضای اتحادیه سینماداران درگذشت‌مادر گرامیتان را تسلیت گفته بقای عمر بازماندگان را از خداوند متعال خواستاریم .

اتحادیه سینماداران
آ ـ ۱۴۲۴۰

تیمسار معظم ارتشبد طوفانیان

با تاسف بسیار مصیبت وارده را حضور محترم تیمسار معظم و خانواده محترم صمیمانه تسلیت گفته سلامتی و تعالی روزافزون برای آنجناب خواهانیم .

هیئت مدیره شرکت ساختمانی اتود
آ ـ ۱۴۳۰۴

جناب‌آقای رحیم حسامیان و داریوش عزیز

از خداوند متعال صبر و شکیبائی برای شما خواهانم مرا در غم خود شریک بدانید .

پارسافیلم ـ منوچهر صادقپور
آ ـ ۱۴۱۵۴

جناب‌سرهنگ عصرجدید

بانهایت‌تاسف درگذشت پدرگرامیتان رابسرکار وخانواده تسلیت عرض نموده سلامتی بازماندگان را آرزو مینمائیم .

نهاندست‌و بانو . فراروئی و بانو . احمدی‌وبانو .سامانی‌وبانو
آ ـ ۳۳۸۵

جناب‌آقای مهدی خاکی‌وبانو

مصیبت وارده را به آن خانواده محترم تسلیت‌عرض مینمائیم .

علی‌اکبر غنی‌و بانو
آ ـ ۱۴۲۲۶

جناب‌آقای رحیم حسامیان

بانهایت تاثر و تاسف مصیبت وارده را بشما و خانواده محترمتان تسلیت میگویم .

شهین کیسر
آ ـ ۱۴۲۲۲

جناب‌آقای صادق نراقی
عضو هیئت مدیره شرکت تعاونی شرکت های ساختمانی

بدینوسیله کارکنان شرکت تعاونی شرکت های ساختمانی مصیبت‌واردره را بجنابعالی تسلیت عرض مینمایند .
آ ـ ۱۴۲۲۶

سرکار خانمها : پری و مهین سکندری

بانهایت تاسف درگذشت مادر عزیزتان را بشما وسایر فامیل محترمتان تسلیت میگویم .

میرغنی‌نواده
آ ـ ۳۴۰۵

جناب آقای جواد معیری رئیس اداره تعاون و امور روستاهای شوشتر

با نهایت تاسف مصیبت وارده را تسلیت گفته بقاء عمر بازماندگان را آرزومندیم .

رئیس انجمن ده عرب حسن و کشاورزان دهستان میان‌آب شوشتر
آ ـ ۱۴۲۶۶

جناب آقای جواد معیری رئیس اداره تعاون و امور روستاهای شوشتر

با نهایت تاسف مصیبت وارده را تسلیت گفته بقاء عمر بازماندگان را آرزومندیم .

کدخدا و اعضای انجمن ده بنهی اسد شوشتر
آ ـ ۱۴۲۶۴

جناب آقای جواد معیری رئیس اداره تعاون و امور روستاهای شوشتر

با نهایت تاسف مصیبت وارده را تسلیت گفته بقاء عمر بازماندگان را آرزومندیم .

رئیس و اعضای انجمن ده مهدی‌آباد شوشتر
آ ـ ۱۴۲۶۲

سرکار خانم حیدری

مصیبت وارده را بشما و فامیل محترم تسلیت عرض نموده از خداوند صبر و شکیبائی آرزومندم .

اکبر اکبری
آ ـ ۱۴۳۳۶

جناب آقای بیژن تمجیدی

مصیبت وارده را بجنابعالی و خانواده گرامیتان تسلیت عرض نموده از خداوند متعال صبر و شکیبائی آرزومینمایم .

اصغر اصغری
آ ـ ۱۴۳۳۶

آقای امیر زرهی

بانهایت تاسف و تاثر مصیبت وارده را بجنابعالی تسلیت عرض نموده از خداوند بزرگ صبر و شکیبائی برای آن خانواده ارجمند آرزو دارم .

بیژن مهدوی

جناب آقای حسام الدین خرمی

درگذشت همسرتان بی نهایت ما را متاثر و متاسف نموده بدینوسیله بجنابعالی و خانواده عزیزتان تسلیت عرض نموده از خداوند صبر و شکیبائی آرزودارم .

مصطفی گودرزی

آقای داریوش حسامیان

بدینوسیله مصیبت وارده را بجنابعالی و خانواده ارجمندتان تسلیت عرض نموده صبر و شکیبائی را برای شما آرزودارم.

پروانه بیدگلی
آ ـ ۱۴۱۱۰

جناب آقای عباس قربانی

درگذشت تاثرانگیز ابوی گرامتان‌مارا تحت‌تاثیر وتالم‌قرار داده بدینوسیله تسلیت مارا قبول نموده واز خداوند آرزوی عمر وبقاء آن‌خانواده ارجمندرا خواستاریم .

بهیاری و بانو
آ ـ ۱۴۱۱۰

جناب آقای ابوالقاسم کیزاد

بانهایت تاسف درگذشت مادر گرامتان را بشما و فامیل محترم تسلیت عرض نموده دوام وبقاء آن خانوادمرا آرزو می‌نمایم .

تراب‌پور مجدی
آ ـ ۱۴۱۱۰

جناب آقای منفرد

مصیبت واردمرا بجنابعالی و خانواده محترمتان تسلیت عرض نموده دوام‌وبقاء آن بازماندگان راازخداوندخواستارم.

نورالهی
آ ـ ۱۴۱۱۰

جناب آقای صادق نراقی

بانهایت تاسف وتاثر مصیبت واردمرا تسلیت گفته بقای عمر جنابعالی وسایر بازماندگان‌رااز خداوند متعال‌خواستارم.

محمد حسن کاوسی
آ ـ ۱۴۱۱۰

جناب آقای محمد باقر محمدی

بانهایت تاسف واندوه فراوان مصیبت وارده را بشما و خانواده گرامیتان تسلیت عرض نموده صبر و شکیبائی برایتان آرزو مینمایم .

حسنعلی پرویزی
آ ـ ۱۴۱۱۰

سرکار خانم بهجت‌الملوک طاهری

باتاثر وتالم فراوان مصیبت وارده را تسلیت عرض‌نموده بقای عمر شما و آن خانواده محترم را از درگاه یگانه ایزد منان خواستارم .

کوروش و بانو
آ ـ ۱۴۱۱۰

آقای غلامعلی مصلحی جنابیان

بانهایت تاثر وتالم مصیبت وارده را ببازماندگان آنمرحوم بخصوص جنابعالی تسلیت گفته از خداوند متعال آرزوی صبر دارم .

حسین بیرونی
آ ـ ۱۴۱۱۰

خانواده ارجمند گلپرور

بانهایت تاثر وتاسف مصیبت واردمرا به‌آنجناب و خانواده محترم تسلیت عرض کرده وبرای بازماندگان آن روانشاد طلب مغفرت آرزو دارم .

عزت‌اله طیاری
آ ـ ۱۴۱۱۰

جناب آقای فرامرز احمدپور

بایکدنیا اندوه فراوان مصیبت وارد مرا بشما و فامیل محترم تسلیت عرض نموده از خداوند دوام و بقاء آن خانواده محترم را آرزو مینمایم .

طالبی و بانو
آ ـ ۱۴۳۳۶

آقای امیر عسکری

بدینوسیله مصیبت وارده را بشما و فامیل محترم‌تسلیت عرض نموده بقاء عمر و دوام خانواده ارجمندتان را آرزو مینمایم .

هوشنگ امیری
آ ـ ۱۴۳۳۶

جناب سرهنگ عصر جدید

فوت نابهنگام پدر گرامیتان سخت ما را متاثر و متالم نمود امید است تسلیت مرا پذیرفته و برای آن مرحوم از خداوند بزرگ طلب مغفرت مینمائیم .

سروش رفتاری
آ ـ ۱۴۳۳۶

جناب آقای محمد نادری خواه

بانهایت تاثر و تاسف درگذشت فرزند دلبندتان را بشما و خانواده ارجمند تسلیت عرض نموده بقاء و دوام عمر بازماندگان را از خداوند بی‌همتا آرزو مینمایم .

کوروش راسخ
آ ـ ۱۴۳۳۶

جناب آقای علی طاهر آبادی

بسیار متاسفم که برادر خود را از دست داده‌اید برای دوام و بقاء آن خانواده تسلیت مرا پذیرفته و مرا در غم خود شریک بدانید .

علیمحمد روحیان
آ ـ ۱۴۳۳۶

جناب آقای جواد دهدشتی

بانهایت تاسف و تاثر فوت همشیره گرام را بجنابعالی تسلیت عرض نموده از خداوند متعال بقاء و دوام آن‌خانواده را آرزو میکنم .

طهمورث دلیلی
آ ـ ۱۴۳۳۶

جناب آقای رسول غفاری

درگذشت‌نابهنگام و تاثر انگیز ابوی گرامتان رابجنابعالی تسلیت عرض نموده دوام و بقاء آن خانواده ارجمند را از خداوند مسئلت مینمایم .

پرویز رسولی

عملیات تعریض خیابان نیاوران آغاز شد

خیابان نیاوران ، از میدان تجریش‌تاسه راه نیاوران از دو طرف تعریض میشود و عرض آن از ١٢ متر به ٢١ متر خواهد رسید .

ازظهردیروز عملیات تعریض خیابان‌نیاوران‌از طرف شهرداری شمیران‌آغازشد و اولین خانه‌ای که تخریب گردید متعلق به‌آقای عیسی بهزادی‌وکیل دادگستری بود . این خانه در اول‌خیابان نیاوران واقع‌است‌و ظهر دیروز وسیله کارگران و بولدزر های شهرداری شمیران خراب شد .

صاحب‌این خانه ضمن‌تماس بااطلاعات گفت : این کار بدون اطلاع‌و اخطار ویا طی‌تشریفاتی انجام شده است درحالی که آدرس من دراختیار مقامات مربوط بودوآنها می توانستند قبل از اینکه خانه مرا (که‌در حال‌حاضرخالی است)، خراب کنند مراتب را اطلاع دهند .

یک مقام‌مطلع در شهرداری شمیران بخبرنگار ما گفت : تعریض خیابان نیاوران از ١٢ متر به ٢١ متر بتدریج ادامه خواهد یافت و این تعریض که با رعایت تمام موازین انجام میشود، شامل دو طرف خیابان نیاوران (از میدان تجریش تا سه راه نیاوران) خواهد بود .

چندتن از صاحبان مغازه های‌این‌مسیر نیز به خبرنگار ما گفتند: شهرداری شمیران هنوز تکلیفسرقفلی مغازه های ما را روشن نکرده است .

۱۵۰ نفر در حادثه فرو ریختن یك ساختمان درکویت مردند

کویت ـ خبرگزاری فرانسه ـ بزرگترین ساختمان ١٠ طبقه کویت که در مرکز این شهر دردست ساختمان بود سحرگاه امروز ناگهان‌فرو ریخت وچهار طبقه آن کاملا منهدم گردید . بلافاصله عملیات امدادی‌توسط ماموران آتش‌نشانی و سربازان آغاز شد و تا نزدیکی های‌ظهر خارج کردن‌اجساد از زیر اوار ادامه داشت . کلیه قربانیان‌این حادثه کارگران و مهندسان ساختمان بودند هنوز علت فرو ریختن این بنای بزرگ که ٣٥ میلیون دلار برای ساختمان آن اختصاص داده شده بود معلوم نشده است .

طبق گزارش های رسیده در حدود ١٥٠ نفر در این حادثه جان خود را از دست داده‌اند.

ضوابط ترخیص کالای فریت

بدنبال اجرای طرح ایجاد کانال های سبز و قرمز برای تشریفات گمرکی مسافران در مهرآباد امروز یک مقام‌مسئول در زمینه «فریت»جمدان وکالای مسافران توضیح‌داد : آن‌دسته از مسافران‌که‌هنگام ورودکالائی همراه ندارد و از کانال سبز عبور کرده و چمدان خود را «فریت» میکنند ، باید از کانال قرمز عبور کنند تا عدم استفاده ازمعافیت‌گمرکی درگذرنامه‌آنان منعکس شود ، این دسته از مسافران میتوانند از معافیت گمرکی مقرر در قانون برای ترخیص کالای «فریت» استفاده کنند .

بنابراین مسافرانی که ازکانال سبز گمرکی عبور میکنند و عدم استفاده از معافیت گمرکی در گذرنامه آنان ثبت نمیشود ، مجاز به استفاده از این‌معافیت در ترخیص فریت نخواهند بود .

این مقام یادآور شد ، کانال های سبز و قرمز گمرکی مدت توقف مسافران را در مهرآباد کاهش داده و در کار انجام تشریفات گمرکی مسافران سهولت بیشتری به عمل آورده است .

سال چهل وهشتم ـ شماره ۱۴۴۱۴

اطلاعات ۱۳۰۱

یکشنبه ـ پنجم خرداد ماه ۱۳۵۳
سوم جمادی‌الاول۱۳۹۴ـ بیست‌وچهارم‌مه۱۹۷۴

استخراج دکتر ریاضی کرمانی

ساعات شرعی	
اذان مغرب	ساعت ۷ و ۲۸ دقیقه
اذان صبح (فردا)	ساعت ۳ و ۲ دقیقه
طلوع آفتاب (فردا)	ساعت٤ و ۵۰ دقیقه
ظهر شرعی (فردا)	ساعت ۱۲ و ۲ دقیقه

ایران ومصر یك پروتکل‌مهم اقتصادی امضاء کردند

ایران ومصر دهها طرح صنعتی مشترک اجرا میکنند

* نایب نخست‌وزیر مصر از شاهنشاه ستایش کرد.
★ چند کارخانه‌مهم‌باهمکاری ایران در مصر ساخته می‌شود

ایران به مصر بیش از یک میلیارد دلار اعتبار داد، ۲۵۰ میلیون دلار از این اعتبار به صورت وام با شرایط مناسب برای‌نوسازی‌پورت‌سعید خواهد بود و بقیه اعتبارات ایران به اجرای طرحهای مشترک دو کشور اختصاص‌خواهد یافت ایران و مصر، یک بانک‌سرمایه گذاری با سرمایه ۲۰ میلیون دلار در قاهره تاسیس میکنند مصر از ایران یکهزار دستگاه اتوبوس میخرد.

مذاکرات اولین کمیسیون مشترک وزیران ایران و مصر برای امور بازرگانی وهمکاری های اقتصادی که از اوایل هفته گذشته در تهران آغاز شده بود، بعد از ظهر دیروز پایان یافت و منجر به امضای پروتکل مهمی بین دو کشور گردید.

بموجب پروتکل‌پایان مذاکرات ایران موافقت کرد، در برنامه های نوسازی پورت سعید که شامل ایجاد زیر بنا و شهر ـ سازی خواهد بود شرکت‌کند. طرفین توافق کردند باین‌منظور یک موسسه مشترک ساختمانی و مهندسی مشاور در مصر ایجاذ کنند

ایران موافقت اصولی خودرا با اعطای وامهائی با شرایط مناسب تا میزان دویست وپنجاه میلیون دلار برای اجرای این برنامه اعلام کرد.

طرفین همچنین موافقت‌کردند طرحهائی را در رشته های‌مورد علاقه دو کشور از قبیل صنعت و معدن و کشت و صنعت در مصر اجرا کنند.

تولیدات طرحهای مذکوربرای مصرف در بازار های مصر و ایران تخصیص‌داده خواهدشد و همچنین مشترکا به بازارهای دیگر صادر خواهد گردید.

در چارچوب این‌موافقت کلی طرفین توافق‌کردند که بااستفاده از گاز طبیعی مصر دست به اجرای طرح مشترکی درمصر برای تولید سالانه سیصد هزار تن آمونیاک بزنند. همچنین موافقت کردند که یک کارخانه کود شیمیائی فسفاته بظرفیت روزانه یکهزار تن با استفاده‌از فسفات مصر و گوگرد ایران در مصر دائر شود.

پروتکل پایان مذاکرات اقتصادی و بازرگانی ایران و مصر دیشب درکاخ‌دارائی امضاء شد. عکس بالا سمت چپ دکتر عبدالعزیز حجازی نایب نخست وزیر مصرو سمت‌راست هوشنگ‌انصاری وزیر امور اقتصادی و دارائی ایران را هنگام‌امضاء پروتکل نشان میدهد.

علاوه بر این‌ایجاد یک‌کارخانه تولید دی. ام. تی به ظرفیت سالانه هشتاد هزار تن و یک کارخانه تولید مواد نرم کننده بظرفیت پنجاه‌هزارتن بااستفاده از نفتا در مصر و سایر مواد واسطه‌ای که در هر دو کشور قابل تهیه میباشد موردتوافق طرفین قرار گرفت.

طرفین همچنین موافقت کردند که یک کارخانه ریسندگی به ظرفیت یکصد هزار دوک در مصر تاسیس کنند.

از سوئی ایران در خاک‌مصر و در ساحل مدیترانه تاسیسات بازرگانی و صنعتی که شامل تسهیلات‌بندری‌خواهد بودایجاد میکند.

ایران موافقت اصولی خودرا با مشارکت در اجرای طرحی برای کشیدن لوله نفت از سوئز به پورت‌سعید بمنظور انتقال نفت به بنادراروپاو بمقصد های دیگر اعلام کرد.

برای توسعه کانال

به دعوت دولت مصر ایران در برنامه توسعه کانال سوئز شرکت خواهد کرد.

ایران در اجرای برنامه‌ای برای بهره‌برداری از ظرفیتهای استفاده نشده صنایع مختلف مصر نیز با آن کشور همکاری خواهد کرد.

مصر آمادگی خود را برای خرید ماشین آلات و تجهیزات وابزار و ماشین های راهسازی ساخت‌اراک‌وتبریز برای‌اجرای برنامه های نوسازی و بهره‌برداری ازظرفیت های استفاده نشده صنایع خود اعلام داشت.

ستایش از شاهنشاه

پروتکل راهوشنگ انصاری وزیر امور اقتصادی و دارائی ازجانب ایران و دکترعبدالعزیز حجازی نایب اول نخست وزیر مصراز طرف این کشور امضاء کردند.

انصاری‌وحجازی بعد از امضاء پروتکل‌دریک‌مصاحبه‌مطبوعاتی نتایج‌مذاکرات‌دوکشور را برای خبرنگاران تشریح کردند.

حجازی نایب نخست وزیر مصرطی‌سخنانی اظهار داشت: این فرصت گرانبها را مغتنم میشمارم تا درود ها و سپاس و قدردانی فراوان خود را به پیشگاه‌شاهنشاه آریامهر بخاطر الطاف معظم له ابراز دارم. از هر یک از کلمات ذکر شده در موافقتنامه ای که امروز به امضاء رسید روابط دیرینه و تاریخی‌دو کشوراحساس‌میشود. این‌یک‌فرصت‌تاریخی در زندگی دو ملت ما بشمار میرود زیرا مسیر روابط دو کشور ما را تحول‌میبخشد‌مادو ملتی هستیم که کلیه امکانات پیشرفت را دراختیار داریم. ما دارای تمدن و تاریخ درخشان هستیم و از تاریخ خود برای افقهای دورتروروابط نزدیکتر استفاده خواهیم کرد. شرفیابی من به حضور شاهنشاه آریامهر در واقع یک فرصت گرانبها و پرارزشی برای ملت مصر بود، ما این شرفیابی را بعنوان‌تقدیر شاهنشاه آریامهر از سیاست رهبر کشورمان تلقی میکنیم. من دراین شرفیابی احساس کردم که بین ایران و مصر در زمینه هدفها و سیاست توافق کامل برقرار است و فرمایشات اعلیحضرت شاهنشاه در مورد آمادگی ایران برای شرکت در نوسازی شهر های کانال سوئز بخصوص‌پورت‌سعید گام‌بزرگی بود در راه مناسبات انسانی بزرگ که یکی از خصایص‌ملت بزرگ شما بشمار میرود.

حجازی نایب نخست وزیر جمهوری عربی مصر در پایان سخنان‌خودخطاب‌به خبرنگاران از مناسبات بسیار حسنه میان دو کشور در امور اقتصادی ـ سیاسی و فرهنگی و دیگر زمینه ها یاد کرد و مراتب سپاس خود را از دولت و ملت ایران و مقاماتی که با آنان دیدارو گفتگو داشته است ابراز داشت و بویژه‌از وسایل ارتباط‌جمعی ایران بخاطر توجهی که بدیدار و مذاکرات‌وی مبذول داشته‌اند، سپاسگزاری کرد.

اجتماع کشورهای نفتی برای جلوگیری از کاهش قیمت نفت

از علی باستانی

کمیسیون اقتصادی اوپک روز پنجشنبه دروین‌مسئله قیمت‌نفت را مورد بررسی قرار میدهد و برای تثبیت آن طرحهائی را مورد مطالعه قرار خواهد داد. نماینده ایران قبل از شرکت در این اجلاسیه در یک جلسه محدودتر دیگری‌در بیروت‌برای هم آهنگ کردن‌بهای فروش‌نفت آزاد حضور خواهد یافت.

در این‌جلسه عربستان‌سعودی شرکت ندارد اما اکثر کشور های نفتی منطقه خلیج فارس و لیبی‌والجزایر درجلسه‌حضور دارند. لیبی و الجزایر تقریبا بیش از نصف نفت‌خود رابطور آزاد به خارج عرضه میکنند عراق نفت شمال خود را که مربوط به کرکوک است بطور آزاد و با لوله‌در منطقه‌مدیترانه میفروشد. این کشور ها از یک طرف، کشور های خلیج فارس از طرف دیگر، پس از رفع تحریم نفتی، و افزایش تولید و کاهش سرما، مواجه با تقلیل تدریجی قیمت نفت صدور آزاد شدند.بهمین جهت هیچیک از این کشورها حاضر نشدند که نفت آزاد خود را بصورت مزایده به بازار های جهان عرضه‌کنند. چون‌احتمال میدادند که قیمت پائین و یا در حد «بهای اعلان شده» منطقه باشد. در حالی که قبلاموقعی که بهای اعلان شده نفت در خلیج فارس ۵ و ۱۱ دلار بود نفت مزایده به بهای ۱۷ دلار و بعد هم به بیش از ۲۰ دلار فروخته شده بود

محافل نفتی علت کاهش قیمت نفت در بازار آزاد را معلول سه مسئله اساسی میدانند: یکی رفع تحریم، و دیگرافزایش تولید، بطوری که تولید نفت عربستان سعودی به بیش از ۸ میلیون بشکه در روز و خلیج فارس به بیش از ۲۰ میلیون بشکه‌درروزرسیده است،سومین علت عرضه زیاد نفت آزاد، بخصوص از طرف الجزایر و لیبی و عراق میباشد. عراق مجبور شد که از تولید نفت ملی شده خود بکاهد و گفته میشود که تولید ۱ر۲ میلیون بشکه در روز آن کشور به ۷۰۰ تا ۸۰۰ هزار بشکه‌رسیده است.

نمایندگانی که‌در بیروت‌اجتماع میکنند کوشش‌دارند برای‌عرضه نفت و بخصوص حفظ قیمت آن کنترل و هم‌آهنگی بوجود آورند. کشور های صاحب‌نفت از هرگونه اقدامی که ضررش متوجه اعضای‌اوپک شودبشدت جلوگیری خواهندکرد.مذاکرات بیروت‌احتمالادرسطح وسیعتری در کمیسیون اقتصادی وین که دو روز بعدازآن تشکیل میشود تعقیب گردد.

ایران در این کمیسیون نقش هم آهنگ کننده و در تقلیل قیمت هم ضرر مهمی نمیبرد چون نفت آزاد خود را بابهای مناسب فروخته و نفت آزاد زیادی هم در دست ندارد تا مجبور به قیمت شکنی شود، بهمین جهت الجزایر و لیبی حمایت ایران را درهم‌آهنگی بازار موثر تلقی میکنند و ازآن حمایت خواهند کرد.

مرکز اطلاعات بانك تهران

تلفن : ۴۲۳۸۰

خدمات بانکی ما را باطلاع شما میرساند.

بانك مدرن شما، بانك تهران

آیا تاکنون

به گرسنگان افریقا کمک کرده‌اید؟

بیچاره طفل من

ازسینه‌های من بجای شیر رنج است مینوشد

برادران و خواهران مسلمان، که در مناطق قحط زده آفریقاباگرسنگی و مرگ دست بگریبانند، چشم براه همت و یاری شما هستند.

شما هرجا که هستید، میتوانید کمکهای خود را بهر مبلغ و میزان، بحساب شماره ۷۹۹۹۷ در هر یك از شعب بانك ملی ایران واریز نمائید و در این اقدام انسانی بسهم خود شرکت کنید.

حساب شماره ۷۹۹۹۷ فقط تا آخر وقت روز پنجشنبه ۲۳ خرداد دایر است.

این حساب مسدودو غیر قابل برداشت است و کلیه‌وجوه آن، برای‌انجام کمکهای فوری‌به‌گرسنگان افریقا، مستقیما از طرف بانك ملی ایران دراختیار سازمان ملل متحد قرار خواهد گرفت..

حساب شماره ۷۹۹۹۷

بانك ملی ایران
مخصوص کمك به گرسنگان افریقا

فقط تا ۲۳ خرداد دایر است

آگهی تغییر نشانی مرکزشرکت سهامی خاص دیسك ایران ثبت شده بشماره ۱۲۶۷۰

طبق‌صورتجلسه مورخ۱۲ر۱۱ر۵۲ مجمع عمومی شرکت‌سهامی‌خاص دیسک ایران مرکز شرکت‌بنشانی خیابان کورش کبیر(قدیم شمیران) باغ‌صبا ـ ساختمان‌فاپکا شماره ۶۶۱ منتقل گردید.

رئیس اداره ثبت شرکت ها و مالکیت صنعتی ـ حمید جمشیدی
م‌الف ۱۴۱۹۶
آـ۱۴۱۹۶

آگهی انتخابات دوره دوم شورای داوری گناباد

چون مدت فعالیت اولین دوره شورای داوری گناباد در تاریخ ۱۲ر۸ر۵۳ پایان می‌یابد بنابراین در اجرای قانون تشکیل شورای داوری مصوب تیرماه ۱۳۴۵ بمنظور جلوگیری از حصول وقفه در فعالیت غذائی شورای داوری مذکور نام نویسی جهت شرکت در انتخابات دوره دوم از تاریخ ۱۷ر۴ر۵۳ تا پایان روز ۲۱ر۴ر۵۳ بمدت ۵ روزانجام‌میگردد.

علاقمندان شرکت در انتخابات میتوانند جهت نام‌نویسی ودریافت کارت مخصوص شرکت در انتخابات از ساعت۸تا۱۲ واز ۱۶ تا۱۸ هر روز به محل های نام‌نویسی واقع در نقاط زیر مراجعه نمایند.

۱ـ مسجد جامع گناباد واقع در خیابان شریعت.
۲ـ مسجد قدمگاه واقع درکوی شرقی.
۳ـ مسجد ایزدی واقع در کوی بازرگانان (نوغاب).

ضمنا داوطلبان عضویت شورای داوری نیز باید ظرف همین مدت درخواست خود را همراه بادلایل و مدارک صلاحیت بدفتر دادگاه شهرستان گناباد تسلیم دارند.

پس‌از انقضاء مدت درخواست ثبت‌نام و یا تقاضای عضویت پذیرفته نخواهد شد.

آـ۱۴۱۸۰ م‌الف ۴۰۹۵ وزارت دادگستری

دنیای ورزش شنبه‌ها منتشر میشود

اطلاعیه

بدین‌وسیله باطلاع کلیه‌ورزشکاران، قهرمانان و علاقمندان ورزش قایقرانی می‌رساند:

۱ـ کسانی که کارت‌عضویت فدراسیون‌را دارا میباشند، برای تجدید کارت‌اماتوری میتوانند روزهای شنبه، دوشنبه وچهار شنبه از ساعت ۵الی۷ونیم‌بعداز ظهر بدفترفدراسیون مراجعه نمایند.

۲ـ علاقمندان به ورزش قایقرانی درصورت تمایل به عضویت در رشته قایقرانی‌می توانند روزهای شنبه، دوشنبه و چهار شنبه ازساعت ۵الی ۷ونیم بعدازظهر برای ثبت‌نام و اطلاعات بیشتربدفتر فدراسیون قایقرانی واسکی روی آب در دفتر امور مشترک‌فدراسیون ها واقع‌در خیابان سپهبد زاهدی مراجعه‌نمایند م‌الف ۳۶۲۴

آگهی تغییرات در شرکت سهامی خاص دیسك ایران ثبت شده بشماره ۱۲۶۷۰

برابر تصمیمات مجامع عمومی مورخ۲۵ر۳ر۵۱و ۲۴ر۳ر۵۲ تغییرات زیر در شرکت مزبور بعمل آمده است ۱ـ ترازنامه سالهای ۵۰ و۵۱ بتصویب رسید ۲ـ آقای کریم هامی‌زاده بسمت بازرس اصلی و بانو فرنگیس نطاق بسمت بازرس علی‌البدل شرکت برای سال های ۱۳۵۱و۱۳۵۲ تعیین شدند ۳ـ روزنامه اطلاعات برای درج آگهی های شرکت تعیین گردید ۴ـآقایان مجید طسوجی ـ عبدالله رحیمزاده خوئی ـ دکتر علی رحیم‌زاده خوئی ـ فرخ محسن‌زاده ـ علی‌اکرامی ـ محمدباقر ایکچی واکبر دستمالچی تبریزی از تاریخ ۱۰ر۱۰ر۵۲ برای مدت‌دوسال تعیین گردیدند ۵ـ برابر صورت جلسه هیئت مدیره مورخ ۱۰ر۱۰ر۵۲ آقایان دکتر علی رحیمزاده خوئی بسمت‌رئیس مدیره ـ اکبر دستمالچی تبریزی بسمت نایب رئیس هیئت مدیره ـ علی‌اکرامی و محمدباقر ایکچی بسمت مدیران عامل و عضو هیئت مدیره انتخاب شدند و امضاء کلیه اوراق و اسناد مربوط بشرکت از قبیل چک ـ سفته ـ برات و قرارداد های تعهدآور و اسناد رسمی بایکی از مدیران عامل باتفاق یک نفر ازپنج نفر اعضاء هیئت مدیره متفقا بامهر شرکت میباشد.

رئیس اداره ثبت شرکت ها ومالکیت صنعتی ـ حمید جمشیدی
م‌الف ۴۰۱۱ آـ۱۴۱۸۶

سمپوزیوم منتزیت چرکی کودکان
انجمن پزشکان کودکان ایران
در مرکز طبی کودکان بیمارستان دکتر حسن اهری
سه‌شنبه ۷خرداد ۵۳ ـ ۳۰ر۸ صبح تا ۱۵ر۱۲
م‌الف ۳۲۲۵ دکتر محمد قریب

اطلاعیه هیات نظارت انتخابات دوره سوم هیات مدیره نظام پزشکی مرکزی

بدین‌وسیله اسامی ۱۷تن پزشک و ۳تن دندانپزشک که درانتخابات دوره سوم هیات مدیره مرکزی نظام پزشکی حائز اکثریت آراء شده‌اند، بشرح زیر اعلام میگردد:

پزشکان

۱ ـ آقای دکتر منوچهر اقبال	۱۸۲۱ رای
۲ ـ آقای دکتر محمدعلی حفیظی	۱۷۹۶ رای
۳ ـ آقای دکتر سید محمد طباطبائی	۱۰۷۱ رای
٤ ـ آقای دکتر یحیی عدل	۱۰۵۷ رای
۵ ـ آقای دکتر محمد علی خلعت‌بری	۹٤۰ رای
٦ ـ آقای دکتر محمدعلی ملکی	۸۷۰ رای
۷ ـ آقای دکتر رحمت‌اله میرحقانی	۸۵۹ رای
۸ ـ آقای دکتر مهدی آذر	۸۲۸ رای
۹ ـ خانم دکتر اشرف‌الملوک مصاحب	٦۸۰ رای
۱۰ـ آقای دکتر کمال‌الدین آرمین	٦۷۳ رای
۱۱ـ آقای دکتر مهدی امیرموحدی	٦٤٤ رای
۱۲ـ آقای دکتر محسن‌ضیائی	٦۱۲ رای
۱۳ـ آقای دکتر حسن مرشد	٦۰۲ رای
۱٤ـ آقای دکتر منوچهر رزم‌آراء	٦۰۱ رای
۱۵ـ آقای دکتر داود فروزان‌پور	۵۹۲ رای
۱٦ـ آقای دکتر حسین ذکاء	۵۸۸ رای
۱۷ـ آقای دکتر خداوردی کیافر	۵۷۲ رای

دندانپزشکان

۱ ـ آقای دکتر حسین نواب	۲۳۰ رای
۲ ـ آقای دکتر موسی‌باکی‌هاشمی	۱۸۹ رای
۳ ـ آقای دکتر جعفر قدسی	۱۵۵ رای

هیات نظارت، برطبق آئین‌نامه انتخابات، تایک‌هفته چنانچه اعتراضی واصل شود، مورد بررسی قرار خواهد داد..

آـ۱۳۹۳۰ رئیس هیات نظارت ـ دکتر ابراهیم ریاحی

آگهی مناقصه شماره ۳۰ر۵۳

شرکت مخابرات ایران بیست هزار عدد باطری استوانه‌ای ۵ر۱ ولتی مورد نیاز را بارعایت شرایط عمومی و طرح قرارداد طبق مشخصات فنی تحویل سی ،اند ،اف خرمشهر یا بندر شاهپور و یا جلفا از طریق مناقصه خریداری مینماید.

داوطلبان شرکت در مناقصه میتوانند همه روزه بجز ایام‌تعطیل ودر ساعات اداری به دبیرخانه اداره کل خرید شرکت مخابرات واقع در خیابان کوروش کبیر محوطه بیسیم پهلوی مراجعه وبا ارائه رسید پرداخت مبلغ ۱۰۰۰ ریال (یکهزار ریال) به حساب ۹۰۰۱۸ شرکت مخابرات ایران نزد بانک ملی ایران شعبه فرح و یا بصندوق شرکت مخابرات ایران واقع در طبقه‌همکف ساختمان مرکزی مدارک مناقصه را دریافت وباتوجه کامل به مندرجات آنها را امضاء نموده به ضمیمه پیشنهاد خود در سه پاکت (الف) و(ب) و (ج) به‌وصف مشروحه در شرایط عمومی تا آخر وقت اداری روز شنبه ۱۲ر۵ر۵۳ به دبیرخانه شرکت مخابرات ایران بنشانی ذکر شده بالا تسلیم و رسید دریافت دارند.

پیشنهاد های واصله تاموعد مقرر در ساعت ده صبح روز یکشنبه ۱۳ر۵ر۵۳ در اطاق ۳۰۳ ساختمان شرکت به نشانی مذکور باز و قرائت خواهد شد.

حضور پیشنهاد دهندگان یا نماینده مجاز آنها در کمیسیون‌مناقصه آزاد و شرکت مخابرات ایران در رد یا قبول یک یا کلیه پیشنهاد های رسیده مختار است. م‌الف ۴۰۹۲ شرکت مخابرات ایران

پیام رئیس جمهوری آرژانتین به کنگره جهانی تبلیغات در تهران

بقیه از صفحه اول

متن این پیام، که در جلسه اختتامیه کنگره بوسیله رئیس‌هیئت نمایندگی آرژانتین قرائت شد، بشرح زیر است:

★ **پیام رئیس جمهوری آرژانتین به کنگره تهران**

باکمال خوشوقتی از تصمیم بیست و چهارمین کنگره جهانی تبلیغات در تهران‌مبنی بربرگزاری کنگره سال۱۹۷٦در بوینوس‌آیرس اطلاع یافتم. به عنوان رئیس جمهوری آرژانتین لازم میدانم درودهای گرم‌وسرشار ازاحترامات خود را به تمام نمایندگان شرکت کننده کنگره تهران ابراز دارم.

تشکیل بیست و پنجمین کنگره جهانی تبلیغات در آرژانتین‌فرصت مغتنمی استتا همه‌نمایندگان‌ممالک مختلف جهان با کشور ما و بخصوص‌با توانائیهای‌آن درزمینه تبلیغ و وسائل ارتباط جمعی آشنائی بیشتر و نزدیکتری پیدا کنند.

برای دولت ما موجب کمال سربلندی است که در سرزمین خود میزبان نمایندگان محترمی باشد که هم‌اکنون درکنگره تهران حضور دارند.

آرژانتین با آغوش باز درانتظار شماست.

ژنرال دون خوان دومینگو پرون

★ **جلسه اختتامیه**

در آخرین جلسه کنگره جهانی تبلیغات در تهران، که بعد از ظهر دیروز در تالار مجلس‌شورای ملی تشکیل شد، نخست آقای «بیسون» رئیس هیئت نمایندگی آرژانتین، پیام رئیس جمهوری این کشور را قرائت کرد و آنگاه به معرفی کشور برگزار کننده بیست و پنجمین کنگره جهانی تبلیغات‌پرداخت. پس ازسخنرانی آقای «بیسون»، مراسم قرعه‌کشی یکسری جواهر فیروزه که از طرف جواهری رولکس، بهکنگره اهداء شده بود تا بین میهمانان خارجی قرعه‌کشی شود، انجام گرفت و خانم «باربارا نیمو» که از سویس در کنگره تهران شرکت کرده بود، برنده شد.

خانم «نیمو» درحالیکه از شدت شوق و خوشحالی، اشک در چشمانش جمع شده بود به‌جایگاه هیئت رئیسه دعوت شد و خانم پری‌هرمزمن جایزه‌وی‌را اهداء کرد

نماینده سویسی، در بازگشت به‌جای خود، با سیل تبریکات هموطنان خود و سایر شرکت کنندگان در کنگره مواجه شد.

★ **رسالت تبلیغ**

در این موقع آقای «فابریسیوس» رئیس امور کنگره‌های سازمان جهانی تبلیغات نتایج کنگره تهران را باطلاع شرکت کنندگان‌رسانید. آقای فابریسیوس در آغاز این گزارش، از اهمیت و اعتبارکنگره تهران یاد کرد و آنگاه به قرائت گزارش خود پرداخت.

نتایج کنگره بطور خلاصه :

«بیست و چهارمین کنگره جهانی تبلیغات در تهران نشان داد که نیروی تبلیغ میتواند از چهارچوبی‌که‌در آن قراردارد، بیرون بیاید و به رسالتی که جهان از این نیروی شگرف‌و سازنده متوقع است، پاسخ دهد. این، مثبت ترین جنبه نیروی تبلیغ است‌که پیوستن کامل با تم اصلی‌کنگره تهران، «تبلیغ درخدمت‌حقوق‌بشر»، دارد

کنگره تهران همچنین نشان داد که تبلیغ، درزمینه‌گسترش آرمان های حقوق بشر، چه خدماتی میتواند انجام دهد.

این خدمات شامل ایجاد هم‌آهنگی بیشتر بین هدف های معنوی و مادی است و برای ایجاد این هم‌آهنگی، یک‌انگیزه معنوی‌درتبلیغات‌ضرورت‌دارد.

نمایشگاه برنامه ها و آثار تبلیغات خدمات عمومی، که در این کنگره ترتیب یافت، نمایانگر واقعی پیشینه در خور ملاحظه و دلیل روشن‌توانائی و آمادگی تبلیغات،برای‌خدمت، آرمان های بشری است.

کنگره براین اصل، تاکید کرد که شبکه ارتباطات درسطح جهانی باید گسترش بیشتری پیدا کند و بموازات آن، برروابط بین انسانها وتوسعه مفاهیم معنوی، توجه بیشتر مبذول دارد و این، هدفی است که تبلیغگران، صمیمانه به آن اعتقاد دارند و تم اعلام شده کنگره تهران،کوشش بخاطرتحقق جهانی این اصل انسانی است.»

تبلیغ میتواند و می‌باید به نهضت جهانی پیکار بابیسوادی یاری دهد. براین اساس،آنچه در جهان، در زمینه پیکار با بیسوادی انجام شده، در کنگره تهران تشریح شد و بخصوص برنامه های پیکار با بیسوادی ایران، که مثال زنده و موفقیت‌آمیزی از این پیکار در سطح جهانی است، بعنوان یک الگوی درخشان، مورد تحلیل و تجلیل قرار گرفت.

★ **نطق اختتامیه**

در این موقع آقای یوران تام، رئیس سابق سازمان‌جهانی تبلیغات، که‌باپایان مدت‌ریاست خود، در کنگره تهران، جای خود را به آقای جوزف‌نو اس از مکزیک داده است، نطقی ایراد کرد و طی آن،ازموفقیت عظیمی که نصیب کنگره‌تهران شده و ازمیهمان‌نوازی‌بی‌مانند ایرانیها، یادکرد. آقای‌یوران تام درباره کنگره تهران اظهار داشت:

«آنچه در کنگره تهران‌گذشت، خاطره‌ای فراموش نشدنی در خاطر همه ما و نقطه عطفی در تبلیغ خدمات عمومی بجا نهاد.»

آقای تام در پایان سخنان خود، از آقای فرهاد هرمزی رئیس کنگره، بخاطر کوشش هائی که برای برگزاری هرچه باشکوهتر و موفقیت‌آمیزتر کنگره تهران معمول گردیده بود، سپاسگزاری کرد.

★ **نطق رئیس کنگره**

آنگاه، آقای فرهاد هرمزی، رئیس کنگره جهانی تبلیغات در تهران، پشت میکروفون قرار گرفت و نطق اختتامیه کنگره را، باین شرح ایراد کرد:

آقای رئیس،
عالیجنابان،
خانمها و آقایان،

بیست وچهارمین کنگره‌جهانی تبلیغات اکنون پایان میباید. بسیار مشعوفیم که دوستان جدیدی‌بدست اورده‌ایم‌وازطرف دیگرمتاسفیم که باید باین‌زودی از دوستان خود جدا شویم

جامعه تبلیغ با اشتیاق‌فراوان منتظر این رویداد بوده و ازان بهره های بسیار برده است. این کنگره برای‌همه ماآموزنده و سودمند بود. مهمتر این که پایه دوستی‌های باارزش‌تازه‌ای را گذاشتیم، راستی مگر نه اینکه دوستی یکی از اساسی‌ترین حقوق بشری است؟پیش ازهرچیز میخواهم‌بااستفاده از این فرصت باردیگر با احترامی قلبی، سپاس های صادقانه کنگره را به حضور والاحضرت شاهدخت اشرف پهلوی، بخاطر حمایت عالیه معظملها از این کنگره تقدیم دارم.

سپس به عنوان رئیس این کنگره، میخواهم از روسای جلسات، سخنرانان و اعضای گروه های بحث سپاسگزاری کنم. بسیاری از شما برای‌سفر به کشورمارااهی درازپیموده‌اید و همه شما به شناساندن اهمیت و مفهوم تم کنگره «تبلیغ در خدمت حقوق‌بشر»یاری داده‌اید از این‌بابت، بسیارسپاسگزاریم.

همچنین وظیفه خود میدانم‌از شخصیت های ارجمند ایرانی‌و اعضای سازمان جهانی تبلیغات که با اهتمام فراوان و بنحوی موثر، در طرح ریزی، تدارک واداره این کنگره همکاری نموده‌اند، تشکر کنم.

امیدوارم این کنگره ونمایشگاه آثار تبلیغات خدمات عمومی و برنامه جدید گردآوری کمک برای گرسنگان افریقا که با تم «تبلیغ در خدمت حقوق بشر» آغاز شده‌است خاطره‌ای‌پایدار نزد همه باقی گذارد، تاموافق این آرمان های والا زندگی کنیم.

اطمنان دارم، رئیس‌سازمان جهانی تبلیغات، دکتر «یوران تام» که اکنون از ریاست‌کناره گیری میکنند همین امید ها را دارند

آقای دکترتام بسیار خوشوقتم این کنگره در زمانی که شما ریاست سازمان جهانی تبلیغات را بعهده داشتید برگزار شد و از شما بخاطرهمکاری‌صمیمانه سپاسگزاری میکنم.

اطلاع دارم که شما برای‌باغ خود، درختان‌همیشه سبزجمع آوری میکنید و انواعی ازآنها را از کشور های گوناگون گرد آورده‌اید ما میخواهیم‌خاطرات ایران هم در باغ شما، جای خاص خود را داشته باشد و به عنوان‌نشانه کوچکی ازقدرشناسی خود، تقاضا دارم این درخت همیشه سبز ایرانی را به یاد بود این کنگره ودوستان ایرانی‌تان درباغ خود درسوئد غرس کنید.

آقای رئیس،
عالیجنابان،
خانمها و آقایان،

بحکم وظیفه، پایان کنگره‌را رسما اعلام میکنم، از همه‌شما که به‌این‌جاآمده‌اید سپاسگزارم و اجازه میخواهم شخصا و از جانب همکارانم بهترین آرزو های خود را بحضور شماتقدیم دارم.

دو سال دیگر در آرژانتین‌از نو دیدار خواهیم کرد.

آقای هرمزی در پایان سخنان خود، یک اصله درخت سرو را به آقای تام هدیه کرد.

بیست وچهارمین کنگره‌جهانی تبلیغات، با نواختن سرود کنگره ودرمیان ابرازاحساسات شرکت کنندگان در ساعت ۱۸ به پایان رسید.

عواید بلیطهای اعانه ملی مخصوص بیست و هفتمین سالگرد تأسیس
سازمان شاهنشاهی خدمات اجتماعی
بنفع گرسنگان افریقا
این سری بلیطهای مخصوص در سراسر کشور منتشر شد

اطلاعیه
هتل دربند

بمناسبت برگزاری میهمانی خصوصی کلبه هتل دربند روز دوشنبه ٦ خرداد ماه ۵۳ ازاز رزرو میز و پذیرائی مشتریان گرامی معذور است لطفا برای رزرو شبهای بعد با تلفن ۳ـ۸۷۰۱۳۲ تماس حاصل فرمایند.

بیمارستان به‌آور (وزارت‌اقتصاد)

جراح متخصص ارتوپدی (جراح شکسته‌بند) استخدام مینماید از همکاران داوطلب خواهشمند است صبحها بدفتر بیمارستان مراجعه و یا مشخصات وپیشنهاد های خود را به آدرس بیمارستان (خیابان آبان بفرستند)
بیمارستان به‌آور