۲۸ صفحه

اطلاعات

چهارشنبه ۷ اردیبهشت ماه ۲۵۳۶ـ شماره ۱۵۲۹۵ تکشماره ۱۰ ریال

شاهنشاه آریامهر دیروز اعضای هیات مدیره سازمان شاهنشاهی‌خدمات اجتماعی را بحضور پذیرفتند دراین شرفیابی والاحضرت شاهدخت‌اشرف پهلوی نیز حضور داشتند.
مهندس شریف امامی ، مهندس عبداله ریاضی، دکتر منوچهر اقبال، دکترجمشیدآموزگار، دکتر عبدالمجید مجیدی دکتر شیخ الاسلام زاده ، دکتر احمد هوشنگ شریفی افتخارحضور دارند. شرح درصفحه ۵

ارزش معاملاتی اراضی و املاک تهران وشهرستانها

★ وزارت امور اقتصادی و دارائی اعلام‌کرد درقانون مالیات بر املاک تغییری داده نشده است

★ ارزش معاملاتی اراضی واملاک که بتصویب‌رسیده هفته‌آینده بدفاتر اسناد رسمی ابلاغ میشود صفحه ٤

کارتر بافروش هواپیماهاموافقت کرد

مدرنترین هواپیمای نظامی دراختیارایران قرارگرفت

★ هواپیماهای «آواکس» می توانند هواپیماها وموشکها را در ارتفاع کم ردیابی کنند

★ آواکس گران ترین‌هواپیمائی‌است که بوسیله امریکا مورد استفاده قرار میگیرد

در صفحه ٤

رئیس جمهوری ونزوئلا وارد تهران‌شد

★ مذاکرات‌رهبران‌ایران و ونزوئلا از فرداآغاز میشود

درصفحات ٤ و ۹

مبارزه مشترك برای احیای حقوق صاحبان نفت

بمناسبت سفر پرزیدنت کارلوس‌پرس رئیس جمهوری ونزوئلا به‌ایران که از امروز آغاز میشود، گزارشی در صفحه ۹ به‌چاپ رسیده است

من طرفدار انسان هستم ، به تکنیك عقیده ندارم

در صفحه « هنر و ادبیات» مروری بر آثار چارلی چاپلین در فیلمخانه ملی ایران داریم . این مرور و سایر اخبار هنری رادرصفحه ۲۱ مطالعه‌خواهید کرد.

ریشه‌های اقتصادی جنك زئیر

مقالات و تفسیر های سیاسی خبرگزاریها ونشریات مهم دنیا درصفحه ۸ بنظر شمامیرسد.

بعلت عدم اظهار کالای گمرکی در فرودگاه

مری آپیك ۱۰۰ هزار تومان جریمه شد

مری‌آپیک‌هنرپیشه تئاترو سریال های تلویزیونی هنگامیکه با٦ چمدان لباس وارد فرودگاه مهرآباد شده بود، توقیفشد. این‌خبر و سایر اخبار حوادث رادر صفحه ٤ مطالعه‌خواهید کرد.

پمپ بنزین‌ها هم «سلف سرویس» شده‌اند !

در صفحه ۱۱ روزنامه،گزارشی کوتاه اما جالب‌وخواندنی از چگونگی بنزین گیری در پمپ بنزین‌ها تهیه کرده‌ایم .

اسرارنفوذ «سیا» درکرملین

تلاش برای اجیر کردن دیپلماتهای شوروی

قسمت سوم پاورقی سیاسی مادر باره فعالیت های سازمان ضد جاسوسی آمریکا (سیا) در صفحه هشتم چاپ شده‌است.

کوشش انجمن دوشیزگان‌وبانوان

دیروز مورد بازدید والاگهر شهر آزاد دختر والاحضرت شاهدخت شمس پهلوی‌قرارگرفت ، شرح این بازدید درصفحه ٤چاپ شده‌است.

لایحه‌های انقلابی دادگستری درآئینه افکارعمومی

وکلای دادگستری و صاحب نظران به دعوت اطلاعات برای بحث پیرامون‌لایحه های‌انقلابی دادگستری‌در مورد تغییرروش قضائی و تشکیلات دادگستری به‌ابراز نظر پرداخته‌اند. در صفحه ٦ روزنامه نظرات‌آقای ابوتراب ضیائی وکیل‌دادگستری به‌چاپ رسیده است.

پست وتلگراف مسجد سلیمان دارای ۲رئیس‌ویك‌سرپرست‌شد!

پست وتلگراف مسجد سلیمان که رئیس نداشت بفاصله کمی دارای یک رئیس باحکم وزارتی یک رئیس باحکم مدیر کل ستانی ویک سرپرست با حکم تلفنی شد .

شرح در صفحه ٤

روز جمعه در استادیوم ورزشی حافظیه :

استاد دانشگاه ورانده تریلر مسابقه فوتبال میدهند

در صفحه ٤

صف آرائی زنان درمقابل نخست‌وزیر هند

«موراجی‌دسای» نخست وزیر جدیدهند، پس از شکست دادن خانم گاندی و بیرون راندن‌او از صحنه سیاست نظرات‌تندی در موردزنان‌ایراد کرد که این نظرات سبب روز جنجال در دنیای زنان شد. این ماجرا در صفحه خانواده(صفحه ۷) چاپ شده است.

درجه بندی کاروانهای حج لغوشد

گروههای حج امسال درجه بندی نمی‌شوند وبدین‌ترتیب هیچ گروه اعزامی به‌گروه‌دیگر برتری نخواهد داشت و یک هزینه واحد برای کلیه زائران خانه خدا اعلام خواهد شد .

همچنین امسال از میان داوطلبان زیارت خانه خدا به نسبت سهمیه هراستان عده‌ای بعنوان ذخیره برگزیده‌میشوند و اسامی آنها اعلام خواهد شد .

در اجرای‌این‌تصمیم ۲۰ درصد از سهمیه زائران حج هر یک از استان های کشور بعنوان ذخیره انتخاب‌خواهند شد .

باتوجه باینکه امسال برای حج ۱۸ هزار نفر به عربستان سعودی اعزام خواهند شد حدود ۳٦۰۰ نفر در سراسر کشور اسامیشان بعنوان‌ذخیره از سوی استانداری ها و فرمانداری ها اعلام میشود .

افراد ذخیره در صورتیکه افراد اصلی بعلتی از مسافرت منصرف شده یا در معاینات پزشکی پذیرفته‌نشوند جایگزین آنها میشوند .

برای تعیین قطعی هزینه حج در سال جاری در خرداد ماه یک هیات ازسوی سازمان اوقاف به منظور بررسی اجاره خانه و مایحتاج دیگر زائران به عربستان‌سعودی عزیمت خواهد کردوبا بررسی وضع شهرهای مکه‌ومدینه‌هزینه‌سفر حج رابرآورد و اعلام‌خواهند کرد .

باتوجه به سهمیه زائران استان مرکزی در این استان در حدود ٤۰ مدیر گروه حج انتخاب خواهند شد که سهمیه تهران از این میان ۳۲ مدیر گروه حج خواهد بود .

مدیران گروه های حج از میان باسابقه‌ترین‌و بهترین‌افراد برگزیده میشوند .

سهام بانك فرهنگیان دراردیبهشت عرضه‌میشود

سهام بانک فرهنگیان تاپایان اردیبهشت در اختیار کلیه کارکنان رسمی ، آموزشی ، اداری و سازمان های وابسته بوزارت آموزش‌وپرورش اعم از شاغل و بازنشسته گذارده میشود.

داوطلبان دریافت سهم هنگام مراجعه به شعب بانک ملی‌باید کارت و هویت‌نامه‌ایرا که نشانه عضویت‌آنان دروزارت آموزش و پرورش است ارائه دهند و برگ تعهد خریدسهام را دریافت دارند .

دریافت کنندگان برگ تعهد- پس از تکمیل اوراق سهام موظف به پرداخت نصف‌بهای سهم مورد نظر خود هستند.

امروز همچنین اعلام شد فرهنگیان برای‌معرفی خودمی- توانند آخرین فیش حقوق یا آخرین حکم کارگزینی و یا معرفی‌نامه واحدی که در آن خدمت میکنند ارائه دهند ،به تاکید یک مقام آگاه افراد غیر فرهنگی‌نمیتوانندسهام این‌بانک را خریداری کنند و کسانی‌که بدون توجه باین مسئله‌مبادرت به خرید سهام کنند سهام‌آنان باطل خواهد شد .

خبرنگار فرهنگی مامیفزاید: همانگونه‌که‌هنگام اعلام‌جزئیات اساسنامه بانک فرهنگیان تاکید گردید سهام فرهنگیان یکهزار ریال تعیین قیمت شده است و خواستاران میتوانند حداقل ۱۰ سهم و حداکثر ۵۰۰ سهم خریداری نمایند .

ملی‌پوشان ایران برای نبرد با کره و چین انتظار میکشند

مشروح اخبار ورزشی ایران در صفحه ۲۳ روزنامه چاپ شده‌است دراین صفحه همچنین از اخبار کوتاه ورزشی جهان نیز مطلع خواهید شد.

باشرائط جدید انجام میشود

تجدیددفترچه بیمه‌درمانی بازنشستگان

کار تعویض دفترچه بیمه درمانی‌بازنشستگان و افراد تحت تکفل آنان در کانون بازنشستگی متمرکز شده‌است و این کانون شرایط تعویض دفترچه رابرای آگاهی بازنشستگان اعلام‌کرد .

شرح درصفحه ۳

احکام ترفیع کارمندان شهرستانی در استانهاصادرمیشود

در صفحه ۳

درجریان محاکمه غیابی حسین همدانیان

دادستان دیوان کیفر ۱۰ اتهام از جمله معاونت در رشوه خواری، خیانت درامانت، گرانفروشی و تهیه لیست موهوم به‌حسین همدانیان وارد ساخت. (در صفحه حوادث)

اتومبیل هر روز ٤٫٥ نفررا درتهران می کشد !

آمار رسمی مرکز پزشکی قانونی تهران در مورد حوادث فروردین ماه حاکیست که ۳هزار و ۱۵۹ نفر در این ماه در نزاع‌آسیب دیده‌اندو هرروز یک نفر در تهران در آتش و هرروز شش نفر براثر حوادث گوناگون‌درگذشته‌اند.

درصفحه حوادث

لیست سیاه مسافران تهیه‌شد

مسافرانی که نامشان درلیست سیاه است حق استفاده‌از«کانال سبز» گمرك را نخواهند داشت

امروز گفته‌شد:ازمسافرانی که‌بطور حرفه‌ای‌ومرتب‌مبادرت به ورود کالای تجاری ویا اشیاء غیرمجاز مانند طلاو جواهرات کنند،لیست سیاه تهیه شده ودراختیارمامورین گمرک‌مهرآبادقرارگرفته است تادرتشریفات گمرکی این مسافران کنترل ودقت بیشتری شود. بنابراین‌مسافران‌مذکور حق استفاده ازکانال سبز گمرک‌راکه مخصوص‌مسافران فاقد اجناس‌غیرمجاز وبیش‌از حدمتعارف می‌باشد، نخواهند داشت.

گمرک مهرآباد همچنین مقررات گمرکی مربوط به امور مسافری رادردفترچه‌ای چاپ کرده واین دفترچه را هنگام خروج به مسافران‌می دهد.

دراین‌دفترچه‌نوع‌کالای‌مجاز ومقداراجناسی راکه مسافران می‌توانندباخود همراه داشته باشند ذکر شده است.

مطابق مقررات گمرکی ، مسافرانی که بخارج ازکشور سفر می‌کنند می‌توانند در حدمتعارف اجناسی باخود بیاورندو براساس‌همین‌مقررات ازبیست هزار ریال معافیت گمرکی استفاده کنند.

طبق‌آماری‌که درزمینه‌ورود وخروج‌مسافران اعم از ایرانی‌ویاخارجی درماه‌گذشته حدود ۷۵هزارنفر بوده‌است.

طبق این آمار درماه پیش ازمسافرانی که‌بیش از حد متعارف اجناس داشتندحدود سی میلیون ریال جریمه‌وصول شده‌است.

درشبهای چهارشنبه‌سوری صدهانفر کورمیشوند

سمپوزیوم چشم پزشکی که در دانشگاه اصفهان تشکیل‌شده است در باره خطرات ناشی از حوادث شبهای چهارشنبه سوری اعلام خطر کرد که‌دراین مورد بارها به مراجع مسئول هشدار داده وجوابی نشنیده است. گزارش این سمپوزیوم درصفحه چهارم چاپ شده است.

قابل توجه‌خریداران ساختمانهای پیش‌ساخته فولادی

در صفحه ۱۲

سپاس‌از ریاست بیمارستان رضاپهلوی‌وهمکاران

بدینوسیله ازتوجهات بیدریغ وصمیمانه جناب‌آقای دکتر قائم‌مقامی وپزشکان محترم بیمارستان رضا پهلوی که‌در مورد بهبودی ونجات اینجانب نهایت دقت وتوجه را مبذول فرموده‌اند وبطور کلی‌ازنظم مخصوص بیمارستان ورسیدگی به وضع بیماران صمیمانه سپاسگزاری نموده توفیق همگان را از درگاه خداوند متعال مسئلت مینماید.

عباسعلی جمالی

مدیر کارخانه

شرکت تولیدی ساوالوکس

بقیه‌درصفحه نیازمندیها

درگذشت جانگداز وناگهانی مرحوم مغفور جعفر کیان را باطلاع دوستان وآشنایان میرساند مجلس ختم آن مرحوم روز یکشنبه ۱۱ اردیبهشت ماه ۲۵۳٦ از ساعت ۱٦ الی ۱۸ در خانقاه صفی علیشاه منعقد خواهد شد.

خانواده کیان ـ خانواده سلمی

جناب آقای حبیب خامنه‌ای

درگذشت مادر گرامیتان را صمیمانه تسلیت میگوئیم

مهندس مرتضی منتظری وبانو

جناب آقای دکتربافر کیخسروی مقدم وکیل محترم پایه یك دادگستری

با اندوه فراوان مرگ جانگداز دارا کیخسروی مقدم را به‌آن دوست وهمکار ارجمند تسلیت میگوئیم و برای بازماندگان صبر جمیل آرزو داریم .

اسمعیل اخلاقی‌پور ـ محمد حسین اخباری

دکتر فرج‌اله پورسرتیپ، دکتر سید محمد رضا تنکابنی، دکتر منوچهر حقیقی، دکتر نادر علوی، دکتر ابوتراب فتوحی، دکتر منوچهر کمالی طه، دکترسید مرتضی‌مشیر، دکتر نورالله ملکزاده، ناصر نوربخش، دکتر هوشنگ همایون .

تشکر و امتنان

بدینوسیله از آیات، عظام وسروران گرام که‌در مراسم تشییع وتدفین، ختم وشب هفت شادروان عزیز از دست رفته شرکت واظهار بزرگواری وهمدردی فرموده نهایت سپاس وتشکر داشته وچنانچه بعلت تالمات‌روحی درعرض تشکر حضوری تاخیری رخ دهد پوزش‌خواسته تندرستی و پایندگی و سعادت همگان را از درگاه ایزد متعال خواستاریم .

خاندان ضرغامفر و خانواده‌های وابسته

دعوت‌مجمع‌عمومی‌عادی‌سالانه بانك‌ساختمان(سهامی‌عام)

در صفحه ۲۱

اطلاعیه‌بانك اعتبارات‌صنعتی

در صفحه ۲۵

پروفیلهای آلومینیومی ساخت دورال

رجوع شود بصفحه ٢٤

حراج بزرك در گالری آناهیت

۲٦ قطعه مینیاتور وخط از اساتید گذشته

رجوع بصفحه ۱۹ نیازمندیها

قابل‌توجه‌مالکین‌محترم اراضی‌مهرشهر

در صفحه ۱۲

با انجام واکسیناسیون سلامت کودك خود را حفظ نمائید

رهبران بازداشت شده به کلبه‌ای در اسلام آباد منتقل شدند

«بوتو» در زندان با رهبران مخالف ملاقات کرد

اسلام‌آباد ـ خبرگزاری فرانسه ـ شورای عمومی اتحادیه ملی پاکستان دیشب باصدور قطعنامه‌ای گزارش روزنامه‌ها را دایر براینکه احزاب مخالف رژیم آماده «سازش» با ذوالفقار علی بوتو شده‌اند تکذیب کرد.

سخنگوی اتحادیه ملی پاکستان ضمن تکذیب کلیه گزارشهائی‌که‌درباره احتمال سازش بوتو بارهبران‌احزاب مخالف انتشار یافته تاکیدکرد که اتحادیه تاوقتی که درخواست‌هایش درباره شرایط پایان دادن به بحران پذیرفته نشده به‌پیکار ادامه خواهد داد. احزاب مخالف پاکستان خواستار کنارگیری بوتو و برگزاری انتخابات جدید درسراسر کشور هستند.

از سوی دیگر یک مقام وابسته به‌اتحادیه ملی‌پاکستان اعلام داشت مارشال اصغرخان یکی‌از شخصیتهای‌مخالف بوتوکه درلاهور زندانی است امروز به رهبران‌بازداشت شده در «سهالا» نزدیکی راولپندی خواهد پیوست.

مارشال اصغرخان که‌پیشنهاد بوتورا برای آزادی موقت از زندان پذیرفته گفته استکه اگر مولانا مفتی محمود رهبر اتحادیه ملی تلفنی یابوسیله نامه از وی بخواهدکه نزد رهبران بازداشت شده در راولپندی‌برود این درخواست‌را خواهد پذیرفت بگفته‌همین مولانا مفتی دیشب پیام موافقت رهبر اتحادیه ملی پاکستان را دریافت کرده وامروز رهسپار «سهالا» خواهد شد.

بوتو در زندان «سهالا»

ناظران سیاسی اظهار عقیده کردند که اتحادیه ملی پاکستان می‌خواهد ثابت کند پس‌از مذاکراتی که میان نخست‌وزیر ومولانا مفتی محمود انجام شده میان‌احزاب مخالف بوتو هیچگونه دودستگی واختلافنظر بوجود نیامده است. دیروز برای نخستین‌بار پس‌از بحران اخیر بوتو در زندان «سهالا» بارهبران اتحادیه ملی پاکستان دیدار وگفتگو کرد. گفته میشودکه نخست‌وزیر پاکستان دراین دیدار پیشنهادهای تازه‌ای به مولانا مفتی محمود تسلیم کردمکه برخی از آنها درخور توجه است.

شورای عمومی اتحادیه ملی‌علیرغم مقررات‌حکومت نظامی دیروز در لاهور به ریاست «میرزا اختر» یکی از اعضای ساده شورا تشکیل داد.

از سوی دیگر یک منبع آگاه اظهار داشت‌که‌دیشب دریکی از کارخانه‌های مهم‌کراچی آتش‌سوزی مهیبی‌روی داد. هنوز علت حریق معلوم نشده اما ماموران پلیس اظهار میدارند که این حادثه جنبه خرابکاری داشته‌است.

علاوه‌براین افراد ناشناس دو کتابخانه کراچی را نیز آتش زده‌اند. دراسلام‌آبادمجمع ملی بعداز ظهردیروز برای تصویب برنامه یازده ماده‌ای دولت بوتو برای‌پایان دادن به‌بحران تشکیل جلسه داد. بوتو در این جلسه حضور داشت اما نطقی‌ایراد نکرد وتنها مدتهابانمایندگان به‌گفتگو پرداخت.

همچنین کسب اطلاع شدکه سفیر انگلیس‌دراسلام‌آباد بوزارت امور خارجه پاکستان فراخوانده شده است. دولت پاکستان چند روز پیش رسما به گزارش‌های بنگاه سخن‌پراکنی انگلیس دربارمحوادث‌پاکستان اعتراض‌کرد.

استعفای کاردار

از سوی‌دیگر دیشب‌درپاریس اعلام شد که اقبال رضا کاردار سفارت پاکستان در فرانسه بعنوان اعتراض به روش دولت بوتو از مقام خود کنارگیری کرده‌است. اقبال رضا گفته است که دولت پاکستان با اقداماتی که در جریان بحران انجام داده حقوق بشر را نقض کرده است.

کاردار سفارت پاکستان که‌پس از استعفا پاریس را بسوی لندن ترک گفته چهارمین دیپلمات‌پاکستانی است که درپی حوادث اخیر آنها ازکار کنارگیری کرده‌اند. سفیران پاکستان دریونان، اسپانیا و مصر قبلا پست های خودرا ترک کرده‌اند.

سفیر پاکستان درمصر که‌در راه بازگشت به‌کشورش وارد مکه شده است باردیگر تاکید کرد که‌بعنوان‌اعتراض به‌روش دولت پاکستان ازپست خود استعفاکرده درحالی که دولت پاکستان اعلام کرده است کرمانی که با تمام اختلاس وحیف میل اموال دولتی ازکار برکنار شده پس از ورود به اسلام‌آباد محاکمه خواهد شد.

انتقال به کلبه

از سوی دیگر رهبران برجسته مخالف که یکشنبه گذشته بازداشت شدند به‌اسلام‌آباد منتقل گردیده و در کلبه‌ای درحومه شهر اسکان داده شدند. آنها گفته‌اند تا زمانی که بوتو کنارگیری نکند، حاضر به مذاکره نخواهند شد.

دیروز در لاهور دومخالف دیگر دولت «جاوید هاشمی» وخانم «صاحبزاده محمودبیگم» نیز بازداشت شدند. بیگم دومین رهبر زن است که بازداشت می‌شود.

از طرفی‌درنتیجه سانسور مطبوعات روزنامه‌مستقل اردوزبان «ندای حق» دیروز با۸صفحه سفید انتشاریافت. این به‌معنی آنست که خبرها و گزارش‌های روزنامه از طرف سانسور «قیچی» شده است.

از سوی دیگر در اسلام آباد صدها تن ازهواداران بوتو به «تظاهرات آرام» دست زده از بوتو طرفداری کردند.

گرومیکو:

مناسبات هند و شوروی تهدیدی علیه هیچ کشور نیست

دهلی‌نو ـ آسوشیتدپرس ـ آندره گرومیکو وزیر خارجه شوروی دیروز از رهبران جدید هند اطمینان شفاهی دریافت کرد که در دوره زمامداری دولت جدید هند نیز روابط نزدیک‌این کشور با شوروی ادامه خواهد یافت. و هیچ عاملی روابط شوروی هند را تهدید نمی‌کند، واز سویی روابط دو کشور تهدیدی علیه هیچ کشور نیست.

واجپایی وزیر خارجه هند در ضیافتی که به افتخار وزیرخارجه شوروی برپا کرده بود گفت: پیوندهای دوستی میان دوکشور ماآن اندازه مستحکم است که از ملاحظات ناشی‌از تفاوت نظامهای اجتماعی ویا براثر سوانح غیر قابل پیش‌بینی یا بخت‌و اقبال‌یک حزب آسیبی نبیند وموجودیت خود را حفظ کند.

دیروز گرمیکو بیش از دو ساعت با مورارجی دسایی نخست وزیر جدید هند ملاقات کرد. دسایی یکی ازسیاستمدارانی‌است که برسوسیالیسم سبک شوروی خرده‌گیری می‌کند. او علاوه‌بر این درگذشته بخاطر انتقادهایش از روابط ویژه‌ای که خانم ایندیراگاندی نخست وزیرپیشین هند با شوروی برقرار کرده‌بود شهرت داشت.

۱۰ تن مجروح شدند که حال عده‌ای وخیم است.

عده‌ای ناشناس اتوبوس حامل «اجویت» را بگلوله بستند

★ یک دانش‌آموز ترک در بیمارستان درگذشت:

استانبول ـ آسوشیتد ـ پرس ـ بنابر اعلام‌پلیس ترکیه براثر شلیک گلوله وپرتاب سنگ‌بسوی‌اتوبوسی که بلند اجویت، رهبر حزب مخالف حکومت در آن بوده دست‌کم ده تن‌مجروح شدند که حال عده‌ای از آنان وخیم است.

این واقعه در شهر نیکسر واقع در شرق ترکیه روی داد ولی به اجویت‌صدمه‌ئی نرسید

اجویت دو روز پیش به این شهرکه با آنکارا ۲۰۰ کیلومتر فاصله دارد آمده بود تا در اجتماع های انتخاباتی شهر شرکت کند.

این‌نخستین‌اختلال خونینی است که یکرهبر حزبی ترکیه را در جریان مبارزه های انتخاباتی دربر می‌گیرد.

گروه دست‌راستی

بنابر گزارش رسیده از «نیکسر» شلیک گلوله و پرتاب سنگ از جانب‌یک‌گروه دست راستی صورت‌گرفته و هنگامی این واقعه روی داد که دو اتوبوس حامل اجویت و عده دیگری از رهبران و افراد برجسته حزب جمهوری‌خواه مردم به رهبری او واردنیکسر می‌شد. تحقیق های مفصل‌از جانب پلیس ترکیه برای پی‌بردن‌به علت بروزحادثه‌به‌گلوله بستن اتوبوس حامل اجویت ادامه دارد.

از سوی دیگر اعلام شدکه یک دانش‌آموز دبیرستانی که در نزاع دوهفته پیش بین‌گروه های راست گرا و چپگرا در شهر «کایسری» مجروح‌شده بود دیروز در بیمارستان درگذشت.

این جوان که دو گلوله به سینه و شکمش شلیک‌شده‌بود هفته پیش‌از کایسری به بیمارستانی در آناکارا منتقل شد.

تازه‌ترین دوربین فیلمبرداری اختراع شد.

دوربین دریک دقیقه فیلم را نمایش‌میدهد

نیدهام ـ ماساچوستس، آسوشیتدپرس ـ شرکت‌پولاروید دیروز یک‌دوربین فیلمبرداری فوری راکه مجهزبه دستگاه نمایش فوری فیلم نیزهست، به‌معرض نمایش گذارد، و اعلام کرد که این دوربین طی‌فقط یک‌دقیقه فیلم های گرفته‌را نمایش می‌دهد.

دکتر«اودین‌لاند»، موسس ورئیس هیات مدیره شرکت پولاروید، این دوربین را در چهلمین کنفرانس سالانه‌سهام داران شرکت به‌حاضران‌نشان داد اوگفت که دراین دوربین یک‌کاست فیلم وجود داردکه دوونیم دقیقه فیلم می‌گیرد. این کاست پس از ضبط فیلم در دستگاهی گذارده می‌شود که خود به‌خود فیلم را ظاهر و ثابت می‌کند ویک دقیقه بعدآن راروی یک پرده ۱۲ اینچی به‌طریق رنگی نشان می‌دهد.

لاند گفت که این دوربین‌و فیلم آن، صداراهم ضبط می کند ولی هنوز صدائی که‌ضبط می‌کند صاف وروشن نیست. وکوشش برای رفع این‌نقصه ادامه دارد.

این عکس اندکی قبل‌از سقوط‌شهر «موتشاتشا» که ستاد اصلی مهاجمان کاتانگایی شمرده میشد، مخابره‌شده است. سربازان‌مغربی سواربرکامیون های ارتشی درجاده‌منتهی به موتشاتشا چشم به‌آسمان دوخته‌اند، تاهواپیما های پشتیبان زئیر درآسمان ظاهر شوند. درحال حاضر نبردهای‌شدیدی بین مهاجمان ونیروهای مشترک زئیر ومغرب در شهر های ایالت شاباجریان دارد. «عکس رادیوئی آسوشیتدپرس»

نیروهای زئیر ـ مقرب بدروازه‌های «کاپانگا» رسیدند.

جنگ زئیر ممکن است تاهفته آینده پایان گیرد

کینشازا ـ خبرگزاری فرانسه ـ روزنامه های کینشازا که خبر سقوط «موتشاشا» را با خطوط درشت در صفحات اول خود منعکس کرده‌اند گزارش داده‌اند که نیرو های پیروزمند زئیرومغرب بدروازه های «کاپانگا» یکی دیگر از شهر های مهم ایالت شابا رسیده‌اند.

خبرگزاری زئیر نوشته است ژاندارمهای سابق کاتانگا که رهبران‌شان فراری شده‌اند و شورویها وکوبائیها نیز آن ها را بحال‌خود گذاشته‌اندراه دیگری جز مرگ و یا تسلیم شدن ندارند.

کارشناسان نظامی غرب در کینشازانیز اظهار عقیده کردند که‌سقوط «کاپانگا» چند ساعت یا چند روز آینده حتمی‌است.

در شرایط کنونی احتمال میرود جنگ زئیر تا چند هفته دیگر بپایان برسد و نیرو های مغرب و زئیرکنترل‌تمام مناطقی را که در ۸ مارس بتصرف شورشیان درآمده بود بدست بگیرند.

خبرگزاری زئیر گزارش داده است که شهر «دیلولو» هم‌اکنون درمحاصره گازانبری نیرو های زئیر ومغرب قرار گرفته و احتمال میرود نبرد های شدیدی در این منطقه درگیر شود.

از سوی دیگر دیشب وزیر امور خارجه نیجریه وارد کینشازا شد و بیدرنگ با ژنرال‌موبوتودیدار وگفتگو کرد. گفته میشود که نیجریه تصمیم گرفته است برای رفع بحران میان آنگولا و زئیر میانجی‌گری کند.

رئیس‌جمهوری ونزوئلا:

سفر من به‌حل اختلاف نظر های اوپک کمک خواهد کرد

ریاض، رویتر، پرزیدنت «کارلوس آندرس پرز»، رئیس جمهوری ونزوئلا دیشب گفت که اختلاف نظر در مورد بهای نفت نمیتواند وحدت ۱۳کشور عضو اوپک را بخطر اندازد.

رئیس جمهوری ونزوئلا این سخنان را در یک‌کنفرانس مطبوعاتی و در پایان آخرین دور گفت وگوهایش باپرنس فهدبن‌عبدالعزیز ولیعهدعربستان سعودی ایراد کرد.

رئیس جمهوری‌ونزوئلا گفت که امیدوار است سفر او بحل اختلاف نظر در میان اعضای اوپک کمک کند، این اختلاف از زمانی آغاز شد که ۱۱عضو اوپک با ۱۰ در صد افزایش بهای نفت از اول ژانویه۱۹۷۷ و پنج در صد دیگر از اول ژوئیه۱۹۷۷ موافقت‌کردندولی دو عضو دیگر فقط افزایش ۵ درصدی را از اول ژانویه پذیرفتند، و افزایش بعدی را هم که قرار است‌از آغازژوئیه اجرا شود رد کردند.

پرزیدنت پرز، طی دو روز گذشته با پرنس فهد و پیش از آن با رهبران قطر وکویت درباره مساله بهای نفت گفتگو کرده است.

وقتی از رئیس جمهوری ونزوئلا پرسیده شد که اوپک چگونه ممکن است به یکبهای واحد برای نفت موافقت کند، او پاسخ داد:

«تماس های مستقیم من با رهبران قطر و کویت وگفت‌و گو های‌دوروزه‌اخیرم باپرنس فهد مرا در این اعتقاد راسختر کرده‌است که هیچ مساله‌ای در «اوپک» وجود ندارد که وحدت این سازمان را بخطر اندازد».

پرزیدنت پرز گفت: «من می توانم اطمینان بدهم که از بیانات روشن و دقیق رهبرانی که با آن ها گفتگو کرده‌ام، این اعتقاد راسخ بر می‌آیدکه وحدت اوپک هرگز آسیبی نخواهد دید».

بدون کمك شوروی ـ کوبا حکومت «نتو» بخطرخواهد افتاد

چریك‌های موردحمایت غرب‌قسمت‌های وسیعی ازآنگولا را تصرف کرده‌اند

لیسبون ـ یونایتدپرس ـ گزارش هایی که‌از منابع جاسوسی کشور های باختری در لیسبون بدست آمده است نشان میدهد که‌گروه های چریکی مورد حمایت کشور های باختری کنترل‌قسمتهای‌وسیعی از اراضی‌آنگولارا بدست‌آورده‌اند ونیروهای دولتی‌این‌کشور وحامیان کوبایی آنان‌را در شهر ها دچار تنگنا ساخته‌اند. منابعی که از آنها نقل‌قول‌شده‌است درمحاسبات خود نتیجه‌گیری کرده‌اند که «اگوستینونتو» رئیس جمهور مارکسیست آنگولا و دولت وی نخواهند توانست بدون دریافت مداوم کمك‌ازارتش کوباومستشاران نظامی شوروی موجودیت خودرادر برابر فشار چریکهای ضد دولتی مورد حمایت قدرتهای باختری حفظ کنند. همان منابع گزارش‌داده‌اند که ظرف ششماه‌گذشته سه‌گروه چریکی ضد دولتی آنگولا دامنه عملیات خودرا در روستاهای این مستعمره سابق پرتغال به میزان قابل ملاحظه‌ای بسط‌داده‌اندوتلفاتی سنگین برنیروهای دولتی‌وسپاهیان کوبایی وارد کرده‌اند.

برای مقابله بافشارهای روزافزونی که از این رهگذر بردولت آنگولا وارد میشود بدستور اگوستینونتو تعداد نفرات ارتش وی‌که ۵۰هزار عضو دارد بازهم افزوده‌شده‌است این ارتش مورد پشتیبانی نزدیك به۱۸هزارنفر از سپاهیان کوبایی است، وبه‌این ترتیب کوبا تاکنون ۱۲درصد از تمام نیروهای مسلح خودرا به آنگولا وارد کرده‌است

کنفرانس صلح ژنو ممکن‌است تشکیل نشود.

نسبت به‌ادامه گفتگوهای صلح خاورمیانه خوش بین نیستم ـ کارتر

واشنگتن ـ خبرگزاری‌فرانسه ـ مذاکرات ملک حسین با پرزیدنت جیمی‌کارتر درباره مسائل مربوط به‌جهان و روابط دوجانبه‌امریکا و اردن پایان یافت.

کارتر پس ازآنکه‌پادشاه اردن را در باغچه کاخ سفید تا دم اتومبیلش همراهی کرد به خبرنگاران گفت‌اگر احتمال‌امکان موفقیت برای‌مذاکرات‌آینده‌خاورمیانه در میان نباشد کنفرانس ژنو تشکیل نخواهد شد.

کارتر گفت‌نسبت به آینده‌بدبین نیست اما در عین حال نسبت به ادامه گفتگوهای‌صلح درخاورمیانه هم زیاد خوش بین نیست.

کارتر افزود بنظر من مسئله شرکت فلسطینی ها در کنفرانس ژنو مهمترین‌مانع‌درراه‌ازسرگرفته شدن. مذاکرات صلح خاورمیانه است اگر ما قبلا در این‌باره بتوافق برسیم پس از تشکیل کنفرانس کمتر از مسئله شرکت فلسطینی‌ها در مذاکرات بحث بمیان خواهد آمد.

مذاکرات دوجانبه

کارتر گفت که چگونگی‌شرکت فلسطینی‌ها در کنفرانس ژنو مسئله‌ای است که اعراب باید قبلا از راه مذاکرات دوجانبه درباره آن بتوافق برسند. رئیس جمهور امریکا تاکید کرد که‌ملک حسین همانند دیگر رهبران عربی که تاکنون با آنها تماس گرفته احساسات میانه‌روی دارد وجدا مایل است در سال جاری تلاش فوق‌العاده برای دسترسی به صلح انجام دهد.

کارتر پس از مذاکراتی که در ماه آینده در ژنو با پرزیدنت حافظ اسد انجام میدهدسایروس وانس وزیر امور خارجه‌اش را برای یک دیدار سریع از پایتخت های خاورمیانه اعزام خواهد داشت تا اختلاف نظر های رهبران عرب را مورد تجزیه و تحلیل قرار دهد.

کارتر گفت مذاکراتم با ملک حسین یکی از ثمر بخش‌ترین گفتگوهائی بود که تاکنون درباره خاورمیانه انجام‌داده‌ام واحساس می‌کنم پس‌از این‌گفتگوها دلگرمی بیشتری پیدا کرده‌ام. اما نمی توانم نسبت‌باوضاع‌زیاد خوش‌بین باشم زیرا اختلافهائی که کشور های خاورمیانه از یکدیگر جدا می‌کنند بسیار عمیق است.

ملک حسین امروز پس از مذاکره با اعضای کمیسیون امور خارجه کنگره دریک مصاحبه مطبوعاتی شرکت می کند و پس از آن از دانشگاه واشنگتن دیپلم دکترای افتخاری خواهد گرفت.

البعث ارگان حزب حاکم سوریه:

اسرائیل برای جنگ جدید آماده‌میشود

دمشق ـ خبرگزاری فرانسه ـ روزنامه البعث ارگان حزب حاکم سوریه ضمن اشاره به اظهارات‌اخیررئیس ستادارتش اسرائیل ژنرال «مردخایگور» نوشت اسرائیل خود را برای یک جنگ جدید در جنوب لبنان آماده میکند.

رئیس ستاد ارتش اسرائیل گفته است‌اگر سوریه‌وفلسطین درباره حضور فلسطینی‌ها در مناطق جنوبی لبنان به توافق برسند روابط اسرائیل و سوریه بشدت‌رو به وخامت خواهد گذاشت.

البعث اضافه کرده است که اسرائیل میخواهدبا یک«کارت جدید» یعنی اشغال جنوب‌لبنان بصلح ژنو برود. اما کشور های عربی چنین امکانی را به تل‌اویو نخواهند داد.

سفر های دویداون

دویداون وزیر امور خارجه انگلیس بعد از ظهر دیروز برای‌یک دیدارسمی ۲۴ساعته از سوریه، وارد دمشق شد، آون در فرودگاه از جانب عبدالحلیم خدام وزیر امور خارجه انگلیس با نخست وزیر و وزیر امور خارجه سوریه اوضاع سیاسی در جهان‌عرب در روابط دوجانبه سوریه‌و انگلیس مورد بررسی قرار گرفت.

از سوی دیگر گزارش رسید که «آون» طی مذاکراتش در قاهره با انورسادات از وی برای سفر به انگلیس دعوت کرده سادات این دعوت را پذیرفت، تاریخ سفر رئیس جمهوری مصر به انگلستان بعدا اعلام خواهد شد.

توطئه لیبی برای قتل عده‌ای از رهبران دنیای عرب

قاهره ـ یونایتدپرس ـ خبرگزاری خاورمیانه که بوسیله دولت مصر کنترل میشود. دیروز گزارش داد که یکی از افسران عالیرتبه دستگاه امنیتی لیبی اکنون در لندن بسر می‌برد و هدف او اینستکه اقدام‌های لیبی را با گروههای تروریستی بین‌المللی در توطئه‌ای‌برای قتل عده‌ای از شخصیتهای دنیای عرب به هنگام سفر کردن آنان به اروپا هماهنگ کند.

خبرگزاری مصری در گزارش خود گفته است که افسرمذکور «سعدبن عمران» نام‌دارد و وی که رئیس اداره تجسس لیبی است ظاهرا برای معالجه به لندن آمده است.

خبرگزاری خاورمیانه سپس علاوه میکند که در حقیقت ماموریت سعدبن عمران عبارت از این است که بااعضای گروههای تروریستی بین‌المللی تماس بگیرد، گروههایی که بنوبه خود با کارلوس‌تروریست معروف بین‌المللی ارتباط و همکاری دارند.

استعمال ظروف «آئروسل» در آمریکا قدغن می‌شود

واشنگتن ـ رویتر ـ دولت آمریکا دیروز قدم تازه‌ای برای منع استعمال ظروف «آئروسول» که میتوانند حاوی گازهای زیان‌آوربا‌شند برداشت. ودستور داد که ظروف مذکور درآینده بابرچسب های هشدار دهنده‌ای که باید روی آنها چسبانده شود مشخص شوند. اداره‌مواد غذائی ودارووئی فدرال آمریکا که مقررات مربوط به‌توزیع و مصرف ۸۵درصد از محصولات آئروسول را با محتواهای انواع مختلف گاز کلوروفلوئورو کاربن تنظیم میکند دیروز اعلام کرد که تصمیم تازه از ۳۱ اکتبر آینده به‌مرحله اجرا درخواهد آمد. ظروف‌آئروسول که درآمریکا مورد مصرف فراوان دارد به اعتقاد بسیاری‌از کارشناسان حامل مواد گازی سمی کشنده برای مصرف کننده‌است.

موشك دراطاق خواب ایرلندی منفجر شد!...

بلفاست ـ یونایتدپرس ـ مردی‌که در بلفاست زندگی میکند دیروز بطرزی معجزآسا در جریان انفجار یك‌نارنجك ساخت شوروی که بوسیله موشك پرتاب شده بود از خطر مرك نجات یافت. نارنجك موشکی را افراد ارتش سری جمهوریخواهان ایرلند شمالی بطرف تعدادی از خودروهای نظامی انگلیسی پرتاب کرده بودند ولی موشك حامل نارنجك راه‌خود را گم کردو در اطاق خواب مرد ایرلندی که در طبقه دوم یك آپارتمان قرا رداشت منفجر گردید!...

مرد مذکور براثر انفجار نارنجك‌ازروی تخت خودبه‌پائین پرتاب شدولی بدون آنکه جراحتی ببیند بعدا دریك بیمارستان محلی‌برای ترمیم عوارض حالت شوك کمك پزشکی دریافت نمود.

انفجار نارنجکی که بوسیله موشك پرتاب‌شده‌بود خرابی‌سنگینی در اطاق خواب‌مرد ایرلندی ببارآورده است.

ازچهارگوشه‌جهان

درچین با آتشبارهای ضد هوایی باخشکسالی مبارزه می‌کنند!..

هنك‌کنك ـ رویتر ـ خبرگزاری چین جدید (سین‌هوآ) دیروز گزارش دادکه‌ارتش آزادی بخش‌خلق‌چین‌دراستان خودمختار کوانك‌سی واقع درجنوب غربی‌چین آتشبارهای ضدهوایی رابرای کمك‌به کشاورزان محلی در مبارزه آنان برضد خشکسالی مورد استفاده قرارداده است.

خبرگزاری رسمی چین مدعی است‌که در ماه جاری در ۵۴بخش از منطقه«کوانك سی» درنتیجه استفاده از آتشبارهای ضدهوایی، یعنی براثر بکاربردن موشکهای هواشناسی‌که بوسیله‌واحدهای ارتش‌آزادی بخش چین پرتاب گردیده باران باریده است.

کشف تازه فیزیکدانان آمریکائی

ذرات «کوارك» ریزتر از ذره اتم

واشنگتن ـ رویتر ـ یکی‌از دانشمندان فیزیکدان برجسته‌آمریکایی دیروز شواهدی ارائه دادکه طبق آن ـ وی ذرات بنیادی‌موسوم به «کوارك» رادر محیط آزمایشگاه به‌دام انداخته‌و از این طریق درعین حال اصل موجودیت ذرات کوارك‌راکه گفته میشود خردترین‌ذرات ماده در کاینات هستند به‌ثبوت رسانده است.

درمدت۱۵ سال گذشته فیزیکدانان سراسر جهان در جستجوی شواهدی بوده‌اند تابتوانندحقیقت وجودذرات کوارك‌راثابت کنند. براساس پیشرفته‌ترین فرضیات دانش فیزیك «کوارك‌ها ذرات بسیار خردی‌از ماده‌هستند که جای آنها درون اتم قراردارد.

نیکسون اسرار تازه رسوایی واترگیت را بازمی‌گوید

هولیوود ـ یونایتدپرس ـ مصاحبه‌های تلویزیونی ریچاردنیکسون رئیس جمهور اسبق آمریکا با «دیویدیت» از ۴ ماه آینده درامریکاپخش خواهد شد ونیکسون در اولین مصاحبه از ۴ مصاحبه‌ای که باوی انجام گرفته است نظر خود را در باره رسوایی واترگیت که‌منجربه سقوط دولت او گردید بیان خواهد کرد و افشاگریهای جدیدی به‌عمل خواهد آورد.

سخنگوی «دیویدیت» ـ خبرنگاری که مصاحبه‌ها را با نیکسون انجام داده است دیروز به خبرنگاران اظهار داشت که چهارمصاحبه تلویزیونی نیکسون با فواصل زمانی یک هفته‌ای پخش خواهندشد و سه مصاحبه دیگری دارای عناوین زیر خواهند بود:

نیکسون ودنیا ـ جنگ در داخل وخارج از آمریکا ـ وآخرین روزهای نیکسون.

اخبار کوتاه جهان

شراب بطری ۲۶۰ دلار

● ژنو ـ یونایتدپرس ـ دیروز در جریان یك حراج عمومی در تالار شرکت شراب‌سازی کریستی یك بطری شراب کهنه سال ۱۹۶۸ بابرچسب «شاتودیکوئم» به مبلغ ۲۶۰ دلار به‌فروش رفتو برای‌یك بطری کنیاك سال ۱۸۱۱ با برچسب «ریودورم» ۲۲۰ دلار پرداخت شد. دراین حراج‌بر روی هم ۱۲۰۰۰۰ دلارشراب وکنیاك حراج شد. ونیزچند ساعت عتیقه‌به‌مبلغ ۳۶۰۰۰۰ دلار به‌فروش رفت که دوتااز آنها متعلق به‌لویی شانزدهم بود، وبرای آنها ۱۴۰۰۰ دلار پرداخت شد.

بهبودی کامل ملك خالد

● جده ـ رویتر ـ دیروز، به طور رسمی در جده اعلام‌شد که ملك‌خالدپادشاه عربستان سعودی، روز شنبه آینده از لندن به عربستان سعودی باز خواهد گشت. دراعلامیه دربار عربستان سعودی گفته شده است که ملك خالد، اکنون دوره نقاهت ناشی از عمل جراحی روی پایش را طی کرده و حالش کاملا خوب است.

دانی‌کی جایزه گرفت.

● سازمان‌ملل، یونایتدپرس ـ دانی‌کی، هنرپیشه سرشناس سینمای کمدی دیروز دردفتر کارکورت‌والدهایم، دبیرکل سازمان ملل‌متحد، نخستین جایزه بین‌المللی به خاطر خدمات برجسته رااز صندوق کودك وابسته به سازمان‌ملل دریافت کرده، دانی‌کی، طی ۲۴ سال گذشته، به عنوان سفیر حسن‌نیت «یونیسف» خدمت کرده است.

درمراسم اهدای این‌جایزه، علاوه‌بردبیرکل سازمان‌ملل، آندریویانك سفیر آمریکا، سازمان‌ملل، هانری‌لابوییس، مدیر اجرائی یونیسف‌وهلمك پانتالئونی رئیس کمیته آمریکائی یونیسف‌نیزحضور داشتند.

برادر بجای برادر

● سیسیل، یونایتدپرس ـ «آنتونیومازو»، قاضی یك دادگاه سیسیلی‌دیروزدستور داد در باره این ادعای یك زندانی تحقیق شود که‌آیا او به جای برادر توامانش که دزدی کرده، محکوم به‌زندان شده است.

قاضی مازوگفت که‌سالواتوره کالا، که اکنون یك سال است به جرم دزدی در زندان به‌سر می‌برد خود را درسلول زندان به‌بند کشیده و گفته است که‌برادر توامانش‌مرتکب دزدی شده و بنابراین او نباید مجازات شود.

تمدید حالت فوق‌العاده

● سان‌سالوادور ـ آسوشیتد پرس ـ پرزیدنت «آرتورو آرماندومولینا»، در برابر تهدید تروریست ها در مورد کشتن موریسیوبورگونوو، وزیر امورخارجه السالوادور که دزدیده شده برقراری حالت فوق‌العاده در این جمهوری آمریکای مرکزی‌را برای ۳۰ روز دیگر تمدید کرد.

دیروز یك ناشناس، که خود را عضو جبهه آزادی بخش مردم «مارتی» معرفی میکرد تلفنی به روزنامه های سان‌سالوادور اطلاع دادکه اگر حکومت باتقاضای‌این جبهه موافقت‌نکند، بورگونوو کشته خواهد شد.

چای کیسه‌ای جهان

چای کیسه‌ای جهان درجعبه‌های پنجاه ویکصدعددی باکیفیت عالی برای مصرف خانواده‌ها، هتل‌ها، مسافرین وچای خانه‌ها دردسترس مصرف کنندگان محترم قرار دارد.

قابل توجه اعضای سری سوم
شرکت تعاونی مسکن کارکنان وزارت‌آموزش و پرورش

کسانی‌که معرفی‌نامه بانکی برای پرداخت (۲۵۰۰۰۰ ویا ۲۶۰۰۰۰ ریال) پیش‌قسط اول آپارتمانهای سری‌سوم را دردست دارند وتاکنون پیش‌قسط خودرا نپرداخته‌اند فقط تاآخر وقت اداری روز دهم اردیبهشت ماه جاری فرصت دارند به بانک رهنی ایران شعبه مرکز مراجعه و پیش‌قسط خودرا پرداخت نمایند.

بدیهی است بعداز تاریخ فوق معرفی‌نامه‌های مورد بحث از درجه اعتبار ساقط خواهد بود.

هیئت‌مدیره

میکروبیولوژی شیر
چاپ دوم
حسن لامع
شماره ۱۳۶۹
فروشگاه شماره ۱ خیابان غربی دانشگاه (۲۱ آذر)
فروشگاه شماره ۲ خیابان شاهرضا ایستگاه لاله‌زار
فروشگاه شماره ۳ امیرآباد شمالی خیابان شانزدهم
ناشر: مؤسسهٔ انتشارات و چاپ دانشگاه تهران

احکام ترفیع کارمندان شهرستانی در استانها صادر می‌شود

صدور احکام ترفیع کارمندان شهرستان ها به ادارات وسازمان های‌دولتی‌دراستان هامحول شد

براساس بودجه سال ۲۵۳۶ کل کشور، درسال جاری بکارمندان دولت یك‌پایه ترفیع استحقاقی‌داده میشود . اعتبار این امر بیش از پانصد میلیون ریال خواهد بود.

بدنبال ابلاغ اعتبارات سال ۲۵۳۶ وزارتخانه هاو سازمان های دولتی ، به سازمان های دولتی دستور داده شدکه‌در صدوراحکام ترفیع کارمندان تسریع کنند.

بهمین منظور ادارات مکلف شدند احکام کارمندان شهرستان ها را راسا صادر کنندو ادارات مرکزی فقط حکم‌ترفیع کارمندانی راکه در تهران کار میکنند صادر خواهند کرد .

یك مقام مطلع در این مورد توضیح داد : در قانون بودجه‌سال جاری اعتبارات مربوط به‌پرداخت حقوق و مزایای کارمندان بیشتر وزارتخانه ها بصورت استانی پیش بینی شده‌است و از اینروپرداخت اضافه حقوق مربوط به ترفیع کارمندان نیز جزو اعتبارات جاری این ادارات محسوب میشود.

بنابراین پرداخت مزایای ترفیع نیز در اختیار ادارات شهرستان ها قرار گرفته تا این ادارات‌نسبت به صدور احکام ترفیع کارمندان اقدام کنند.

مزایای یك‌پایه ترفیع کارمندان از اول سال‌جاری در قانون بودجه تعیین شده‌است‌ولی مطابق‌مقررات، مزایای اولین ماه به حساب بازنشستگی کارمندان منظور می‌شود و از اردیبهشت ماه جاری‌این مزایا قابل پرداخت خواهدبود.

شرایط تجدید نظر دفترچه بیمه‌درمانی بازنشستگان

شرایط تجدید دفترچه های بیمه‌درمانی برای کارمندان بازنشسته و وظیفه‌بگیران دولت اعلام شد.

آندسته از کارمندان بازنشسته ووظیفه بگیران دولت در تهران که برگ های نسخه دفترچه های بیمه درمانی فعلی آنها تمام شده است میتوانند برای گرفتن‌دفترچه های جدید بیمه درمانی به محل کانون بازنشستگان کشوری بروند وتقاضای گرفتن دفترچه جدید بدهند .

دفترچه جدید بیمه درمانی برای این دسته از کارمندان بازنشسته و وظیفه‌بگیران دولت و عائله آنان بلافاصله در همان روز مراجعه در کانون بازنشستگان کشوری‌تهیه ودر اختیار آنان گذاشته میشود.

کارمندان بازنشسته و وظیفه بگیرانی که برای گرفتن دفترچه جدید برای خودیا همسر و یا فرزندانشان مراجعه میکنند باید حتما شناسنامه و دفترچه‌قبلی خود باهمسر ویا فرزندان را همراه بایک قطعه عکس‌فردی را که قصد تجدید دفترچه بیمه درمانی‌اورا دارند همراه داشته باشند .

کارمندان بازنشسته و وظیفه‌بگیران دولت که در سایر شهرهای کشور اقامت دارند نیز برای تجدید دفترچه بیمه‌درمانی خود یا همسر ویا فرزندان تحت‌تکفلشان باید به اداره متبوع خود درشهر محل‌اقامت که برای بار اول دفترچه بیمه درمانی رااز آن محل گرفته‌اند مراجعه کنند .

قیمت جدید محصولات ذوب آهن آریامهر اعلام شد

★ محصولات ذوب آهن آریامهر حدود کیلوئی ۳ ریال گران شده‌است

بنابه تصمیم شورایعالی شرکت ملی ذوب آهن ایران، قیمت محصولات کارخانه ذوب‌آهن آریامهر افزایش یافت و قیمت های جدید از صبح شنبه این‌هفته بمرحله اجراء درآمد.

قیمت‌های جدید بشرح زیر است:

تیرآهن

نمره	کیلوئی (به‌ریال)
۱۴	۳۳
۱۶	۳۲٫۵
۱۸	۳۲

میل گرد ساده

نمره	کیلوئی (به ریال)
۱۴	۳۲٫۹۰
۱۶	۳۲٫۷۵
۱۸	۳۲٫۶۰
۲۰	۳۲٫۵۰
۲۲	۳۲٫۵۰
۲۵	۳۲٫۵۰

میل گرد آجدار ۲ آ

نمره	کیلوئی (به‌ریال)
۱۴	۳۵٫۲۰
۱۶	۳۵
۱۸	۳۴٫۸۵
۲۰	۳۴٫۷۵
۲۲	۳۴٫۸۵
۲۵	۳۴٫۸۵
۲۸	۳۴٫۸۵
۳۲	۳۵

میل گرد آجدار ۳ آ

نمره	کیلوئی (به‌ریال)
۱۴	۳۶٫۲۵
۱۶	۳۶
۱۸	۳۵٫۸۵
۲۰	۳۵٫۷۵
۲۲	۳۵٫۸۵
۲۵	۳۵٫۸۵
۲۸	۳۵٫۸۵
۳۲	۳۶

برای فروشهای کمتر

قیمت‌های بالا برای فروش‌های بالاتر از دو هزارتن است وبرای فروش‌های کمتر، به قیمت‌های بالا بشرح زیر اضافه میشود.

از ۱۰۱تن الی ۲۰۰ تن‌کیلوئی ۱ ریال.

از ۲۰۱ تن الی ۵۰۰ تن‌کیلوئی ۰٫۷۵ ریال.

از ۵۰۱ تن‌الی ۱۰۰۰ تن‌کیلوئی ۰٫۵۰ ریال.

از ۱۰۰۱ تن الی ۲۰۰۰ تن کیلویی ۰٫۲۵ ریال .

قیمت‌های جدید بطور متوسط حدود کیلوئی ۳ ریال افزایش یافته است و بطور مثال قیمت های قبلی تیر آهن باین شرح بوده است.

نمره ۱۴ کیلوئی ۲۹٫۵۰ ریال- نمره ۱۶ کیلوئی ۲۹ ریال - نمره ۱۸ کیلوئی ۲۸٫۵ ریال.

لازم بیادآوریست که کارخانه خصوصی تولید کننده آهن ، قبلا قیمت‌های خود را بالا برده بود و بنابه‌ادعای بازرگانان هم‌اکنون نیزمحصولات‌این واحد صنعتی بطور متوسط حدود کیلوئی ۵۰ دینار گران‌تر از محصولات کارخانه ذوب‌آهن آریامهر است.

شش نفر از محققان وزارت کشاورزی درجه استادی گرفتند

در اجرای قانون‌تشکیل‌سازمان تحقیقات کشاورزی و منابع طبیعی و پس از بررسی مدارک مربوط به تحصیلات و تجربیات علمی و تحقیقاتی‌محققان‌علمی‌موسسه‌رازی، شش‌تن از آنان‌رتبه‌استادی‌گرفتند. این ۶ تن عبارتند از :

دکتر حسین میرشمسی ـ دکتر عباس حقوقی‌ـدکتر غلامرضا مقامی‌ـ دکتر محمود لطیف ودکتر فتح‌اله انتصار .

خبرنگار ما گزارش میدهدکه مطالعه و تشخیص رتبه پژوهش سایر محققان موسسه رازی و موسسات تحقیقاتی دیگر وزارت کشاورزی ادامه‌دارد و بتدریج احکام سایر استادان پژوهشی کشاورزی صادر وابلاغ‌خواهدشد. محققان مذکوربادریافت‌مقام‌استادی از مزایای سازمان تحقیقات کشاورزی استفاده خواهند کرد و حقوق و مزایای بیشتری‌میگیرند .

آخرین وسیله ترافیک خراب کن بتهران رسید

بعداز موتوسیکلت سوار های مزاحمی که خیابان های تهران را صحنه عملیات خطرناك کرده‌اند، و بعداز خیل دوچرخه سواران بی مبالات ،چشم‌تهرانیهای ترافیك‌زده به این آقا ووسیله فوق‌العاده خطرناکش روشن.

اگر اتومبیلی باسرعت از راه برسد ، ویاناگهان تراکم ترافیك بوجود بیاید از دست‌این آقا چه کاری برمی‌آید ؟

در چنین وضعی ، او قادر به هیچ‌کاری نیست . یابه زمین‌می افتد ویابا وسیله نقلیه دیگری تصادف می‌کند که نتیجه یکی است :

ـمجروح شدن ، ویا خدای نکرده به کام مرك رفتن.

روزی که اولین موتوسیکلت سوار باصطلاح « تین‌ایجر » با موتوسیکلت پر سرو صدا و نیرومندش در خیابان های تهران ظاهر شد، کسی گمان نمی‌کرد روزگاری برسد که هزاران نفر دیگر چون اوخیابان های شلوغ تهران را عرصه خودنمائی های خطرناك و مردم آزار خود کنند . حالا هم کسی باور نمی کند که کاراین جوان تهرانی مورد تقلید دیگران قرار گیرد، اما از آنجا که دیرباوری تهرانیها در مورد موتوسیکلت های ورزشی به باور تبدیل شد، بعید نیست گروهی ماجراجو و بی مبالات نیز استفاده ازاین‌نوع‌دوچرخه رابعنوان‌وسیله‌ای برای خودنمائی رایج کنند.

بهمین دلیل ، دستگاه های‌مسئول باید از هم اکنون فکری بکنند و طرحی بریزند تا دوچرخه های این چنانی نیز آفت‌تازه‌ای برای‌ترافیك و مردم تهران نشود..

ساعت کار گروهی دیگر از اصناف تغییر کرد

ساعت کار تعدادی دیگر از اتحادیه صنفی که تابحال طرح جدید ساعت کار در موردشان بمرحله اجراء درنیامده است، هفته آینده اعلام میشود . این گروه از اصناف که اکثریتشان را کارگزاران خدمات تعمیر اتومبیل تشکیل میدهند بر اساس طرح جدید ساعت کار میبایست از ۷ صبح تا ۵ بعد از ظهر بکار بپردازند .

در اجرای برنامه ساعت کار اصناف تهران تغییرات ناشی‌از جلو و عقب کشیدن ساعت رسمی مملکت نیز منظور شده است . بهمین جهت ساعت‌کار اصنافی که هفته آینده ساعت کار جدیدشان به اتحادیه های مربوطه ابلاغ خواهد شد در چهار فصل سال‌بطوریکنواخت و بدون هیچگونه تغییری از ۷ صبح تا ۵ بعد از ظهر بکار خواهند پرداخت .

ضمنا این گروه روز های جمعه را نیز باید تعطیل کنند، اما مختارند هر ساعتی که بخواهند برای صرف ناهار یا تعطیل نیمروز مغازه‌هایشان را ببندند .

از جمله واحدهای صنفی‌که ظرف ۷ روز آتی ساعت‌کارشان به اطلاع عموم خواهد رسید. تعمیرکاران اتومبیل ـ تعمیرگاه ها ـ فروشندگان لاستیک اتومبیل ـ سپرسازان ـ شیشه فروشان ـ نقاشان اتومبیل ـ رادیاتور سازها ، آبکاران و سایر واحدهایی را که عرضه کنندگان خدمات مربوط‌وسایل نقلیه هستند می‌توان اسم‌برد

از سوی دیگر ساعت کار گروهی از اصناف که ازاول فروردین بدنبال تغییر ساعت رسمی مملکت در بهار وتابستان از ساعت ۹ صبح تا ۸ بعد از ظهر مشغول کارند ، امروز رسما به اتحادیه‌های آن ها ابلاغ شد . گفته میشود ، آن تعداد از ۱۲۷ اتحادیه صنفی که تابحال ساعت کارشان اعلام نشده است درآینده نزدیک ، ساعت کارشان مشخص و به اطلاع کلیه اصناف و مردم خواهد رسید .

آغاز اجرای دو طرح صنعتی و توریستی

والاحضرت شاهپور عبدالرضا پهلوی دیروز برای شرکت در مراسم آغاز ساختمان مجتمع صنعتی ـ توریستی فرجوب وارد دشت نازسازی شدند و مورد استقبال هوشنگ سمیعی استاندار مازندران و مقامات محلی قرار گرفتند . والاحضرت پس‌ازشرکت در مراسم آغاز ساختمان مجتمع صنعتی‌ـ توریستی فرجوب بعلمدار محله بهشهرعزیمت‌کردند. دراینجا ضمن گزارشی به اطلاع والاحضرت رساندشد که هزینه این مجتمع بمیزان یک میلیارد و ۲۰۰ میلیون ریال است که قسمتی از آن از وام بانک اعتبارات صنعتی و بقیه توسط سرمایه ـ گذاری شخصی مدیران‌تامین شده است .

والاحضرت شاهپور عبدالرضا پهلوی پس از آن نخستین کلنگ ساختمان مجتمع صنعتی توریستی فرجوب را بزمین‌زدند و ساعت ٤ بعدازظهر دیروزبه‌تهران‌بازگشتند.

۴۰ هزار دختر و پسر در اردوهای عمران ملی شرکت میکنند

عصر دیروز با حضور آقای‌امین عباس هویدا نخست‌وزیر جلسه‌ای باشرکت قائم مقامان استانداران و مسئولان عمران ملی استانهای سراسر کشور در کاخ‌نخست‌وزیری تشکیل شد. پس‌از پایان این جلسه حسین رجبی معاون وزیر مشاور و سرپرست دفتر همکاری های اجتماعی نخست‌وزیرو مسئول اردوهای عمران ملی گفت : این جلسه‌دزپی‌دستور آقای نخست‌وزیر که تاکید کرده بود برنامه ریزی اردوهای عمرانی درسال جاری‌باید به‌صورت منطقه‌ای انجام گیرد ، برگزار شد تا شرکت کنندگان در این جلسه ضمن آشنائی با هدفهای برپائی اردوهای عمران‌ملی هریك با کمك سرپرستان افراد صاحبنظر و مسئولان امر در منطقه به‌برنامه ریزی در منطقه‌بارعایت اولویتها بپردازند.

آقای رجبی گفت: هدفهای تشکیل اردوهای عمران ملی در سال‌جاری عبارتند از سوادآموزی ،فعالیتهای عمران فنی، تربیت کادر نیمه ماهر در روستاها و بخش ها ، فعالیتهای اجتماعی ، فعالیتهای بهداشتی ودرمانی ،و مهمتر ازهمه که آقای نخست‌وزیر برآن تاکید خاص دارند موضوع فعالیتهای کشاورزی و دامپروری و بویژه آموزش برای‌جلوگیری ازضایعات کشاورزی است. مثلا با آموزش صحیح روش آبیاری از هدر رفتن آبها و با آموزش بهداشت دام نگاهداری آنها و یا طرز چیدن میوه و طریقه صحیح ومثل آن‌از ضایعات کشاورزی جلوگیری‌بعمل خواهد آمد.وی افزود : با توجه باهمیت وبرپائی اردوهای عمران ملی آنچه که حائز اهمیت‌است اصل مشارکت دانشجویان و روستائیان در فعالیتهای اردوهای عمران ملی و فراهم آوردن‌امکانات بیشتر برای‌ارائه‌ابتکارات‌دانشجویان وشرکت کنندگان‌دراین‌اردوهاست

آقای نخست‌وزیر در جلسه‌دیروز همچنین تاکید کردکه اصل بازسازی نقاط زلزله‌زده وسیل زده کشور نیز باید در رأس برنامه های اردوهای عمران ملی قرار گیرد. وبطور یقین نقش دانش جویان‌و شرکت کنندگان دراردو های عمران ملی در زمینه‌بازسازی این نقاط بسیار موثر خواهدبود.

آقای رجبی همچنین گفت: پیش‌بینی میشودکه در سال جاری‌بین ۳۵ تا ۴۰ هزار نفر دختر و پسردر اردوهای عمران‌ملی شرکت‌نمایند که برای تمرکز فعالیت آنها ۳۵۰ تا ۴۰۰ اردوگاه‌در ۲۳ استان کشور پیش‌بینی شده است وی گفت :در زمینه سواد آموزی امسال فعالیت بیشتری برای شرکت کنندگان‌در اردوهای عمران ملی در نظر گرفته شده استو بطورکلی دانشجویان دانشگاه تربیت معلم دانشسراهای عالی، ومقدماتی‌وراهنمائی‌تحصیلی، وگروهی‌ازسپاهان‌دانش‌دراین‌فعالیت مشارکت خواهند داشت و نحوه کار سواد آموزی در اردوهای عمران ملی بشیوه خاص که‌معلم بسراغ شاگرد خواهد رفت انجام میگیرد . بنابراین کلاسها در صحرا در مزارع ، مساجد ، و خانه‌های دهقانی، ترتیب خواهد یافت ، وبرای برپائی کلاسها حد نصاب و یا تعداد شاگردان مطرح نخواهد بود و سواد آموزی حتی برای یك نوآموز نیز انجام میگیرد

آقای رجبی در پایان سخنان خود گفت : بنابه توصیه آقای نخست‌وزیر برای انجام یك‌فعالیت جمعی قابل‌لمس کاراردوهای‌امسال در پایان وانجام‌آن‌به‌صورت‌مسابقه ارزشیابی خواهد شد و هریك از استانها‌که فعالیت بیشتری داشته باشند ، مشخص خواهد شد .ودر پایان این ارزشیابی ۲۰ نفر از مربیان و ۲۰نفر از سرپرستان‌اردو هاکه مقام ممتازی راحائز شده‌اند برای دیدار از کار اردوهای‌عمرانی و پرورشی جوانان کشور های خارج به خارج از کشور اعزام خواهند شد .

تبریکات

جناب آقای هوشمند الماسی
ریاست محترم فدراسیون شمشیربازی‌ایران
ارتقاء درجه‌آن‌جناب را صمیمانه تبریک گفته و موفقیت هرچه بیشترتان را خواستاریم.
هیات رئیسه فدراسیون شمشیربازی
آ ـ ۱۸۵۳

جناب آقای هوشمند الماسی
ترفیع درجه جنابعالی را از صمیم قلب تبریک میگویم و موفقیت هرچه‌بیشتری رادر راه خدمت به شاهنشاه‌آریامهر و میهن عزیز برایتان آرزو مینمایم.
بیژن زرنگار
آ ـ ۱۸۵۳

جناب آقای هوشمند الماسی
ترفیع درجه جنابعالی را صمیمانه تبریک میگویم و موفقیت هرچه بیشترتان رادر راه خدمت به شاهنشاه آریامهر و میهن عزیز آرزو می‌نمایم.
جعفر دهقان
آ ـ ۱۸۵۳

جناب آقای پرویز افسری فر
ارتقاء درجه آنجناب را صمیمانه تبریک میگویم.
حسین سلامی
آ ـ ۱۲۷۳۹

جناب آقای محمد رضا طالبی
ارتقاء درجه جنابعالی را تبریک عرض مینمایم.
عزت‌اله الهیاری
کارمند راه‌آهن جلفا
آ ـ ۱۷۳۵

جناب آقای ابوالحسن دادور
انتصاب شایسته جنابعالی را بسمت فرمانداری تهران تبریک عرض و موفقیت شمارا همواره آرزو دارم.
تبریز ـ محمد علی درخشان
آ ـ ۱۷۳۶

جناب آقای خطیب شهیدی
ارتقاء جنابعالی را تبریک عرض نموده سلامتی و کامیابی هرچه بیشتر شمارا از خداوند متعال خواهانیم.
خانواده کمالی‌نیا
آ ـ ۱۷۲۳

استاد دانشمند جناب آقای دکترمنوچهر افشار
بادلی سرشار از شادمانی تهنیت های راستین خودرا به مناسبت ترفیع رتبه آنجناب تقدیم میدارد.
اهواز ـ پرویز طلاکوب
آ ـ ۱۷۴۲

جناب آقای بیوك خطیب شهیدی
ارتقاء جنابعالی را از صمیم قلب تبریک عرض مینمائیم.
ابراهیم بیگدلی و بانو
آ ـ ۱۲۷۲۷

یارگرامی جناب آقای تهمورث آگهیان
ارتقاء درجه شمارا تبریک میگوئیم.
یاران دبیرستانی ـ خلوتی. سهیلی. شکوهی. صفائی. نجم آبادی. ندیمی. هاشمی نژاد. داودپور
آ ـ ۱۸۵۵

محافل ومجالس وعظ وسخنرانی

محل‌وساعات برگزاری مجالس و سخنرانی های مذهبی رابه‌آگاهی میرسانیم .

ضمنا از برگزارکنندگان اینگونه محافل و مجالس‌نیز خواهش می‌کنیم‌برای این‌که علاقمندان بیشتری بتوانند از مجلس آنان بهره‌مند شوند سرویس مذهبی اطلاعات را از ساعت ۹صبح تا۱۲ هرروز با تلفن های۳۲۸۲۲۵و ۳۲۸۶۲۷آگاه سازند.

مساجد:

- مسجدنبی‌اکرم: سخنران ،آقای ولوی بعدازنماز مغرب وعشا ـخیابان ششم‌بهمن.
- مسجد انصاری: سخنران آقای انصاری بعداز نماز مغرب وعشاـبازارچه‌نو ـمولوی.
- مسجد امام‌حسن :سخنران ،آقای حسن‌کافی ازساعت ۸ونیم تا۹ونیم بعدازظهر ـچهارراه سیروس .
- مسجد قنات‌آباد: سخنران، آقای خراسانی از ساعت ۵تا۶ بامداد ـخیابان مولوی.

هیات‌ها

- تکیه نیاوران :سخنران آقای حاج سید حسن‌مصطفوی، بعداز نماز مغرب و عشابمدت یك‌هفته ، نیاوران .
- هیات اباعبداله‌الحسین :سخنران آقای شیخ‌رضا روح یزدی ازساعت ۵تا۸ بعدازظهر ـشهباز،جهان‌پناه ، بعداز چهارراه عارف ،چهارراه برزی‌کوچه خندان پلاك ۱۷.
- هیات فاطمیه: سخنرانان آقایان ،فاطمی ، مصطفوی، بهاری از ساعت ۷ونیم تا۱۰ بعدازظهر ،بمدت ده‌شب، آیزنهاور ـخیابان کاوه‌ـکوی گرجی، منزل سیدمصطفی لواسانی .
- حسینیه فاطمیون :سخنران آقای سید قاسم شجاعی‌از ساعت ۷تا۹ بامداد ـخیابان ژاله .

اطلاعات ونیازمندیهای عمومی

تلفنهای ضروری

تصادفات راهنمائی و رانندگی ۳۳۳۳۳۳ـ ۳٤۳٤۳٤ بیمه‌ایران(۲٤ساعته) ۳۰٤۰۲٦ـ ٦٤۳۰۱٤

کمیته‌ملی حمایت از مصرف کننده ۸۰٤۷٤۷ ـ ۸۰٤۸٤۸ ۹۰٦۷٦۷

اطلاعات فرودگاه ٦٤۳۰۱٤ هواپیمائی ملی ۹۱۱۳۱۵ ـ ۹۱۱۳۱٤ ـ ۹۱۱۳۱۳ هواپیمائی ملی پرواز های خروجی ٦٤۳۰۱۳

٦٤۳۰۱٤ آتش نشانی تهران ٦٤٤٤٤٤ آتش نشانی شمیران ۲۷۷۷۷۲ و ۲۷۷۷۷۱ مرکز اورژانس ٦٦۹۹۹۱ و ٦٦۹۹۲۱

مرکز اطلاعات مسمومیت ۹۲٦٦۰۰ ـ ۹۲۷۷۰۰ ـ ٦٦۹۹۲۱

دفتر ارائه اطلاعات مسمومیت های مرکز اورژانس تهران ٦٦۰۵۵۲ـ ٦٦۰۵۵۱

مرکز مبارزه با خودکشی ۹۲۷۷۰۰ ـ ۹۲٦٦۰۰

مرکز حمایت مسمومین بنیاد والاحضرت شاهدخت شمس پهلوی ۸٤۱۰۲۰ـ ۸۵۱۰۳۰

آردواز
وورق موجدار
تهرانیت
ساخت‌کشورهای‌ایتالیا و بلژیک

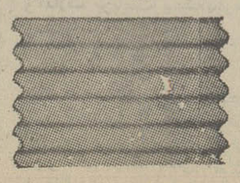

تلفنهای : ٦٤۷۰۲٦
٦٦۸۲۰٦ ـ ٦٤۷۲۸۲

بالابر ساختمانی
بنزینی. برقی

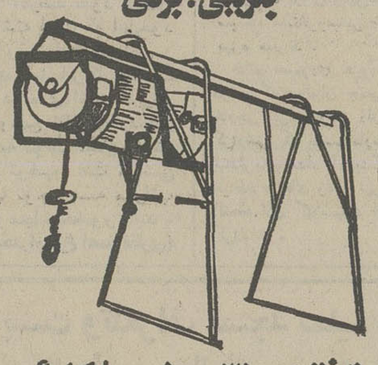

بظرفیتهای ۳۵۰ـ۵۰۰ـ۸۰۰ کیلوئی
ساخت کارخانجات معظم بتا
BETA
شرکت بتون ماشین
خیابان آیزنهاور (بین اسکندری و تواب) شماره ۲۶۳
تلفن: ۹۲۹۵۰۳ ـ ۹۳۱۷۲۰ ـ ۹۳۳۷۲۶

قابل توجه شرکتهای ساختمانی
شرکت تولیما
از غرفه ما در نمایشگاه بین‌المللی ماشین‌آلات ساختمانی از ۹ تا ۱٦ اردیبهشت دیدن فرمائید و از قیمت های استثنائی بیل‌پوکلین ـ انواع جرثقیل ـ دامپر ـ بتونیر ـ کمپرسور ـ خانه‌های پیش‌ساخته ـ غلطك در مدت نمایشگاه استفاده فرمائید .
دفتر مرکزی: تهران ـ خیابان آیزنهاور مقابل وزارت کار
تلفن ۹۵٤٤٦۰ ـ ۹۵۹۲٤٤
شرکت سهامی تولیما

بانک داریوش
تسهیلات جدید وام برای خرید اتومبیل
کارمندان دستگاه های مذکور در ذیل می توانند ظرف ۲٤ ساعت ازنتیجه درخواست وام خود اطلاع حاصل کرده ودرصورتیکه‌حائزشرایط باشندبلافاصله بعد از امضای قرارداد وام خود را دریافت نمایند .
۱ـ وزارتخانه ها ـ موسسات دولتی ـ شهرداریها ـ موسسات وابسته بدولت
۲ـ دانشگاه
۳ـ نیرو های مسلح شاهنشاهی
٤ـ بانکها
برای کسب اطلاع بیشترخواهشمند است به اداره معاملات اقساطی بانك واقع در میدان ۲۵ شهریور یا شعب بانك داریوش مراجعه فرمائید.

دنیای ورزش شنبه‌ها منتشر میشود

ارزش معاملاتی اراضی واملاک تهران وشهرستانها

سئوال از دولت درباره گرانی سیمان

در جلسه دیروز مجلس شورای ملی علی اصغرمظهری نماینده کرمان‌و رئیس‌کمیسیون اطلاعات و جهانگردی مجلس درباره مسئله مسکن و گرانی سیمان سئوالی‌از دولت‌مطرح کرد .

در سئوال گفته شده است مسئله مسکن یکی از مشکلات همه گروههای اجتماعی ایران است و برابر برنامه هائی که اعلام شده رفع این مشکل بعنوان یکی از ضرورت های اساسی مورد توجه دولت قرار گرفته است .

با توجه‌به‌اینکه تامین‌مسکن و پیشگیری‌ازبالا رفتن‌بی‌رویه قیمت آن مستلزم فراهم کردن امکانات ارزان است متاسفانه اخیرا قیمت سیمان که یکی از چند عامل‌اساسی ساختمان است بیش از سی درصد بالا رفته است .

در آغاز این فکر وجود داشت که چون کارخانجات سیمان می‌بایست گسترش یابد وباقیمت‌قبلی‌مقرون‌بصرفه‌نبوده با انجام این کار خواسته‌اند از ضرر کارخانجات سیمان جلوگیری و سرمایه گذاران راوادارو تشویق به این کار نمایند .

متاسفانه خبر های منتشر شده حکایت از آن دارد که کارخانه سیمان یکی ازاستانها بیش از۳۰درصد سود خالص سهام داشته است که این‌خود بالاترین رقم سود کلی‌بنظر میرسدکه‌مسلماسایر کارخانجات همچنین درآمدی‌داشته‌و دارند با این وضع تقاضا داردمقرر فرمایند به دولت ابلاغ نمایند تا برای توضیح علت گرانی سیمان با توجه به مراتب فوق در مجلس‌حضور یابند .

باتقدیم احترام . ع اصغرنظری)

وزارت اموراقتصادی ودارائی اعلام کرد:بررسی های کمیسیون تقویم املاک پایان یافته است و ارزش های معاملاتی اراضی و مستحدثات واقع در تهران و شهرستانها در هفته آینده برای سال جاری بدفاتر اسناد رسمی جهت اجرا ابلاغ خواهد شد.

ارزش معاملاتی اراضی و ساختمانها درتهران‌و شهرستانها همه ساله از طرف کمیسیون‌تقویم املاک تعیین میگردد .

اعضای این کمیسیون‌مرکب از نمایندگان وزارت امور اقتصادی و دارائی ، سازمان ثبت اسناد و املاک کشور و انجمن شهر میباشند .

سخنگوی وزارت‌اموراقتصادی و دارائی افزود : هیچگونه تغییر در قانون مالیات براملاک داده نشده استو در مورد اخذاینگونه مالیاتها مانند گذشته طبق مواد ۲۲ و ۲۳ قانون‌مالیاتهای مستقیم مصوب سال ۲۵۲۵ عمل میگردد.

ماده ۲۲ـ مالیات‌نقل وانتقالات قطعی املاکی که در تاریخ تملک انتقال‌دهنده ارزش معاملاتی‌برای ملک تعیین نشده است عبارتست از ۲درصد قیمت مذکور در سند مشروط براینکه در مورد املاکی که بموجب مقررات قبلی برای آن قیمت منطقه‌ای سابق یا در اجرای حکم تبصره‌ماده ۲۳ برای آنها ارزش معاملاتی تعیین شده است قیمت مذکوردرسنددر مورد اول از قیمت منطقه‌ای سابق ودر مورد دوم از ارزش معاملاتی‌کمتر نباشد وگرنه قیمت منطقه‌ای یا ارزش معاملاتی حسب مورد مناط اعتبار است .

ماده ۲۳ اصلاحی ـ درآمد مشمول مالیات در مورد نقل و انتقالات قطعی املاکی که تاریخ تملک آن بعد از تصویب این قانون و تعیین ارزش معاملاتی اراضی می‌باشدعبارتست ازاضافه بهای فروش نسبت ببهای خرید بماخذ قیمت مذکور در اسناد معامله مگر اینکه قیمت فروش از ارزش معاملاتی اراضی حین معامله کمتر باشدکه‌در این‌صورت ارزش معاملاتی زمین مناط‌اعتبار است . در موردامالکی که دارای اعیانی می باشد قیمت اعیانی در محاسبه مذکور منظور نخواهد شد و در صورتیکه بهای عرصه و اعیان در سند معامله به تفکیک قید نشده باشد ارزش معاملاتی زمین ملاک قرار خواهد گرفت .

در تمام موارد فوق وجوهی که انتقال دهنده به موجب‌قوانین مربوط بابت حق مرغوبیت یا اضافه ارزش طبق قبض رسمی بدولت یا شهرداریها پرداخته‌است از در آمد مشمول کسر خواهد شد .

در صورتیکه تملک بسبب ارث و یا نقل و انتقالات بلاعوض و محاباتی باشدارزش معاملاتی‌زمین درسال تملک مناط اعتبار است.

بازدید والاگهر شهرآزاد از انجمن دوشیزگان وبانوان

والاگهر شهرآزادفرزند والاحضرت شاهدخت شمس‌پهلوی، عصردیروز از انجمن دوشیزگان و بانوان (وابسته به مجله اطلاعات‌بانوان) بازدید کردند .

والاگهر شهرآزاد در آغازورود به انجمن مورد استقبال خانم‌قدسی مسعودی مدیرمجله‌اطلاعات بانوان وانجمن دوشیزگان و بانوان قرار گرفتند و دوشیزه خردسال لاله زاهدی دسته‌گلی تقدیم کرد .بعد، مراسم بازدیدازدبیرخانه وسازمان های آموزشی ، ورزشی ، اجتماعی و هنری انجمن صورت گرفت . درهر قسمت خانم پری اباصلتی سردبیر مجله اطلاعات بانوان ، توضیحات لازم میداد . بهنگام بازدید والاگهر از کلاس های خیاطی، آشپزی، کاردستی(خمیر چینی)، آرایش و زیبائی ، ماشین نویسی و فارسی که در آن‌ساعت در انجمن دایر بود، خانم‌مسعودی در زمینه کیفیت کار مطالبی‌بیان میداشت .

بازدید انجمن

بازدید از کلاس ها بیش‌از یك ساعت بطول انجامیدوبهنگام‌بازدید کارهای دستی هنرجویان و کار کلاس فارسی برای‌خارجی زبانان وکلاس کمك های اولیه و شورای بهداشتی مورد توجه والاگهر قرار گرفت .

سردبیر اطلاعات بانوان به‌اطلاع رساند که‌اعضای انجمن بابرداخت حداقل حق عضویت وشهریه از مزایای انجمن‌استفاده ازآرایشگاه لباس‌های ارزان،زمین‌های ورزشی، سینما، استخروسایر خدمات‌انجمن بهره میبرند .

خانم مسعودی افزود :درانجمن دوشیزگان‌وبانوان جمعی‌ازخانمهای خارجی نیز عضویت دارند و بدبه گزارشی که بدست‌مارسیده‌است، بیشترین تعداد آرایشگاه ها و خیاطخانه های زنانه تهران‌رافارغ‌التحصیلان کلاسهای انجمن دایر کرده‌اند .

تقدیم تابلو

در پایان دیدار والاگهر شهرآزاد از کلاسهای انجمن، یك تابلوی زیبا از کارهای دستی هنرجویان توسط خانم قدسی مسعودی به ایشان تقدیم شد و سپس‌والاگهر به‌سالن انجمن و بمیان گروهی انبوه از دوشیزگان و بانوان‌عضو انجمن رفتند و در جشن ویژه‌ای که ترتیب یافته بود شرکت کردند .

دراین مراسم خانم دکتر آذر احمدیه متخصص تعلیم و تربیت ونویسنده اطلاعات بانوان،درزمینه وضع‌نوجوانان و جوانان درقابستان وچگونگی‌بهره گیری‌ازساعات‌فراغت سخنانی بیان داشت و نسرین خواننده معروف یك برنامه هنری اجرا کرد.درپایان والاگهر گفتند: هرگز تصور نمیکردم‌دریك‌سازمان اینهمه فعالیت‌در زمینه های‌مختلف آموزشی ـ اجتماعی ـورزشی و هنری وجود داشته باشد .

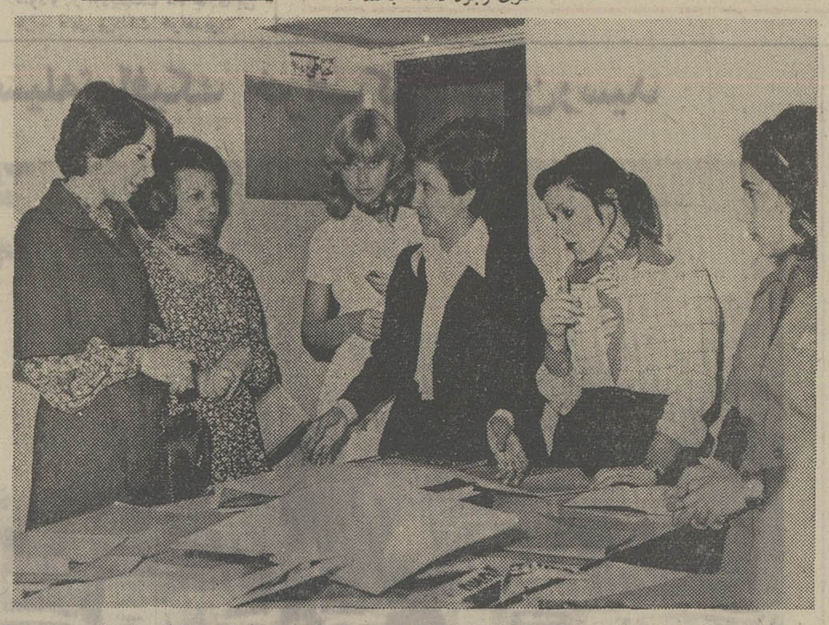

والاگهر شهرآزادهنگام بازدید ازیکی از کلاسهای انجمن دوشیزگان و بانوان‌درحالیکه خانم قدسی‌مسعودی وخانم پری اباصلتی درباره کارکلاس توضیح میدهند.

رئیس جمهوری ونزوئلا وبانووارد تهران شدند

بدعوت شاهنشاه آریامهر ، امروز پرزیدنت «کارلوس پرز » رئیس جمهوری ونزوئلا وبانو برای یک دیدارچهارروزه وارد تهران شدند درفرودگاه‌مهرآباد شاهنشاه و شهبانو ازمیهمانان عالیقدراستقبال بعمل‌آوردند..

درمیدان شهیاد ، طی آئین ویژه‌ای شهردار پایتخت ،کلید شهررا تقدیم‌رئیس جمهوری ونزوئلا کرد . بعدازظهرامروز رئیس‌جمهوری ونزوئلا با نثار تاج گل بر آرامگاه اعلیحضرت رضاشاه کبیر ادای احترام‌میکند وپس‌از آن روسای هیئت‌های سیاسی مقیم‌دربار شاهنشاهی درکاخ گلستان‌به‌حضورپرزیدنت کارلوس‌پرز معرفی میشوند . امشب‌از جانب اعلیحضرتین ضیافت شامی بافتخار رئیس جمهوری ونزوئلاوبانو ترتیب خواهد یافت و نخستین‌دور مذاکرات رهبران ایران‌وونزوئلا پیش‌از ظهر فردادرکاخ نیاوران انجام خواهد شد و سپس امیر عباس هویدا و عباسعلی خلعتبری در کاخ گلستان با رئیس‌جمهوری ونزوئلا ملاقات وگفتگو خواهند کرد .

سمینار اطلاعات علمی وفنی

صبح‌امروز سمینار سیاست اطلاعات علمی و فنی کشور با شرکت دانشمندانی از کشور های آمریکا ، شوروی ،هند ، فرانسه ، متخصصان یونسکو وعده‌ای‌ازمسئولان‌و متخصصان سازمان های علمی‌وفنی کشور تشکیل گردید .

این سمینار که به ابتکار موسسه تحقیقات و برنامه ریزی علمی و آموزشی و کمیسیون‌ملی یونسکودرایران با همکاری سازمان برنامه و بودجه و یونسکو در محل سازمان برنامه و بودجه‌تشکیل شده است مدت دو روز ادامه خواهد داشت.

در نخستین جلسه این سمینار ابتدا آقای دکتر مجیدی وزیر مشاور ورئیس سازمان برنامه وبودجه از طرف خود و وزیر علوم و آموزش عالی به دانشمندان شرکت کننده‌در این سمینار وحاضران خیر ـ مقدم گفت .

سپس آقای دکتر احسان نراقی رئیس موسسه تحقیقات وبرنامه ریزی علمی‌وآموزشی کشور نقش تاریخی ایران از لحاظ ارتباط فرهنگی و علمی بین شرق وغرب را درگذشته بیان داشت و افزود : در جهان امروز برقراری ارتباط علمی و فرهنگی و مبادله آزاد دانش بشری درتحکیم روابط عالی انسانی و تفاهم کشورها تاثیر کلی دارد و میتواند تضمین کننده صلح و تفاهم و همزیستی میان ملتها باشد

وی سپس از پیشرفت‌هائی‌که در این راه توسط‌مرکزمدارک علمی طی ۸ سال اخیر بمنظور برقراری‌یک نظام ملی‌در زمینه اطلاع رسانی‌حاصل شده است سخن گفت و اظهار داشت :

این مرکزباسابقه کار مداوم در این راه و با برخورداری از همکاری متخصصان و تحقق و مطالعه و انتشار کتب تخصصی و برقراری تماس با واحد های مربوط و مراکز علمی جهان توانسته است یک شبکه اطلاع رسانی و تبادل دانش و اطلاعات علمی و فنی ایجاد نماید .

در سمپوزیوم چشم‌پزشکی دانشگاه اصفهان اعلام شد

درشبهای چهارشنبه‌سوری صدهانفر کورمیشوند

اصفهان ـ خبرنگار اطلاعات

وفنی ، ورزش‌و کار های شیمیایی زیادمی‌شود ،حوادث ضربه‌ای چشم و عوارض چشمی ناشی از حوادث‌بیشتر خواهد بود .

پروفسور شمس رئیس کمیته علمی چهارمین سمپوزیوم چشم پزشکی‌دانشگاه اصفهان به عنوان نخستین سخنران کمیته ضمن بیان مطالب بالا افزود :

از نظر فیزیکی بویژه از جهت ورزش بایستی مواظبت بیشتری برای حفاظت چشم معمول گردد ، فوتبال ، تنیس ، تیراندازی خطراتی برای چشم دارد .

پروفسور شمس پس از بررسی کیفیت جراحی چشم درگذشته و حال گفت :

در مملکت ما براثر ندانم کاری اولیای بچه‌ها وهمچنین کم دیسپلین بودن کارگران ، حوادث ضربه‌ای چشم زیاد اتفاق می‌افتد . قیچی ، چاقو و سوزن‌ومیل بافتنی‌از وسائل بسیارخطرناکیست که‌به استناد آمار تهیه شده ، در عوارض چشمی کودکان ایرانی بکار رفته است .

از سوی‌دیگر ۴۰ سال‌است که چهارشنبه سوری ها در مملکت ما صدها نفر کور تحویل جامعه داده و بجای جشن ، عزا و سوگواری در خانواده ها بپا کرده است. عده‌ای از کودکان ونوجوانان بی‌اطلاع با استفاده از ترقه‌و دیگر وسائل آتش افروزی در این گونه شب هاو همچنین در شهرستانها هنگام مشایعت عروس و داماد موجبات کوری خودرا فراهم می‌کنندو در این‌موردآمار تکان‌دهنده‌ای وجود دارد .

پروفسور شمس افزود : ماهر سال دوماه قبل از عیدبه همه‌ی مقامات نامه می‌نویسیم که از این کار جلوگیری‌کنند فقط امسال شهرداری تهران به ما جواب داد که در آن نوشته شده‌بود«به ما مربوط نیست» و به عقیده من این درست نیست بایستی در این باره احساس مسئولیت شود و حتما باید ترتیبی داده شود که اینگونه وسائل در اختیار مردم قرار نگیرد .

در این سمپوزیوم دکتر منوچهر دانشگراستادو رئیس بخش چشم پزشکی دانشگاه اصفهان در مورد عوارض ناشی از اشعه‌درچشم صحبت کرد و گفت :

اسکی بازها بخاطر عدم استفاده از عینک مخصوص‌و جوشکاران بخاطر عدم‌استفاده از ماسک هنگام جوشکاری‌در مخاطره جدی هستند .

استاد دانشگاه ورانندهٔ تریلر مسابقه فوتبال میدهند

ورزشگاه حافظیه‌شیراز ،ساعت ده صبح روز جمعه شاهد پیکار دوستانه فوتبال‌دوتیم میان‌سالان تهران وشیراز خواهد بود.

تیم میان سالان شیراز وتهران را مرکز اعضای سابق تیم ملی فوتبال ایران و بازیکنان‌سرشناس سابق‌فوتبال‌کشور تشکیل‌میدهند.

بازیکنان تیم شیرازی که برای روز جمعه انتخاب شده‌اند ،اینها هستند:

نصراله حق‌نگهدار «کاپیتن» (تراشکار) ، دکتر قادسی (استاد دانشگاه) علی یوسفی (رئیس هیات داوران شیراز) کاظم توتونچی (سرپرست تیم جم) ، منصور پیرو (خیاط)، محمد محسنی لطفی (افسر شهربانی) ، علی رضامتحدی(افسر شهربانی). هادی‌حق‌نگهدار (کارمنددانشگاه)، حمید منافی (تراشکار). محسن جاهدی (مربی ورزش مدارس شیراز)،بهرام‌قهرمانی (داروساز)، «رحیم شیاتی» (کارمند بانک صادرات)،اصغر شیاتی (سرپرست کارگاه ارج شیراز)،حسن سویس (راننده تریلر)، حریری (رئیس تربیت بدنی آموزش و پرورش استان فارس) ، حاج ارمی‌وحاج عباس چهره (کفاش).

سرپرست تیم: بهادر قهرمانی (رئیس سابق هیات فوتبال‌فارس)

روز جمعه در استادیوم ورزشی حافظیه

کاپیتن تیم میانسالان شیرازیک تراشکار است و یاران او استاد دانشگاه، کفاش، افسر شهربانی ، خیاط وکارمند بانک هستند!

پست وتلگراف مسجد سلیمان دارای ۲ رئیس ویك سرپرست شد !

مسجد سلیمان ـ خبرنگار اطلاعات :

اداره پست و تلگراف مسجد سلیمان که مدت ها رییس نداشت ، سرانجام صاحب دورییس و یک سرپرست شد !

هفته قبل محمودسلیمانی از سوی مدیر کل پست و تلگراف خوزستان به سمت رییس اداره پست و تلگراف مسجد سلیمان منصوب و مشغول کار شد . دو روز بعد شخص دیگری بنام‌حسن عربیان با در دست داشتن ابلاغ ریاست‌از طرف‌وزارت پست و تلگراف به مسجد سلیمان آمد و با ورود رییس جدید ، اختلاف بین دو رییس پیش‌آمد و هریک مدعی ریاست اداره پست و تلگراف‌مسجد سلیمان‌شدند!

مدیر کل پست و تلگراف خوزستان که این وضع‌را مشاهده نمود صبح امروز موسوی یکی از کارکنان پست مسجد سلیمان را «تلفنی» به سمت سرپرست اداره پست این شهرستان منصوب کرد و هم‌اکنون اداره پست مسجد سلیمان که مدت‌هابدون رییس بود، دارای دو رییس ویک سرپرست شده است !

اردوهای تابستانی معلمان کشوراز۱۹مرداد برپامیشود

۲۴۰۰ نفر از معلمان کشور برای نخستین‌بار در اردوهای تابستانی رامسر شرکت می ـ کنند .

اردوی اول ازروز ۱۹مرداد تا روز ۲۵ مرداد با شرکت هزار نفر از معلمان کشور در اردوگاه شماره یک رامسر و اردوی دوم با شرکت ۱۴۰۰ نفر از معلمان‌در اردوگاه‌شماره یک و دو برگزار میشود و از تاریخ ۲۵ مرداد تا روز سی و یکم مرداد ماه ادامه دارد.

وزارت آموزش و پرورش از ادارات تابعه خواست که صورت اسامی و مشخصات منتخبین را حداکثر تا ۱۵ اردیبهشت ماه باداره کل امور تربیتی ارسال دارند .

نحوه انتخاب معلمان بدین ترتیب است که در اردوی‌اول از هر شهرستان با منطقه آموزش وپرورش کشورجمعا سه نفر ، یکنفر زن و یکنفرمرد و یکنفر از مربیان فعالیت‌های پرورشی انتخاب میشوند .در اردوی دوم جمعا ۵ نفر ازهر شهرستان و ناحیه و منطقه آموزش و پرورش کشور . دونفر معلم زن و دو نفرمعلم مرد و یکنفر مربی فعالیت های پرورشی انتخاب‌میشوند .

اداره کل امور تربیتی‌آموزش و پرورش همچنین اعلام کرد چون این اردوها علاوه بر هدفهای تفریحی جنبه‌آموزشی نیز داردومعلمان باید درکلاس های آموزشی‌شرکت نمایندلازم است‌ازآوردن همراه‌خودداری کنند.

شرکت کنندگان در مدت‌اردو میهمان‌بودوه هیچگونه‌وجهی نخواهند پرداخت ،این عده‌از وسیله رفت‌وبرگشت اتوبوس درجه یک و راه آهن درجه ۲ استفاده خواهند کرد .

به معلمان مدارس راهنمائی فوق دیپلم داده میشود

کلیه معلمان دیپلمه مدارس راهنمائی تحصیلی بدریافت فوق دیپلم دانشسرای راهنمائی نائل میشوند

براساس طرحی که وسیله‌دفتر آموزش ضمن خدمت تهیه و از تابستان سال جاری بمرحله‌اجراء درمی‌آید کلیه معلمان دیپلمه مدارس راهنمائی تحصیلی طی سه سال آموزش تابستانی با شرکت در امتحانات دانشسرای راهنمائی میتوانند به‌اخذفوق‌دیپلم‌دانشسرای راهنمائی در رشته های پنجگانه ریاضی،علوم تجربی، علوم‌انسانی، حرفه و فن وزبان نائل‌گردند . جزئیات‌طرح‌ونحوه‌ثبت‌نام وشرکت در کلاسهای تابستانی‌و امتحانات دانشسرای راهنمائی در جزوه‌ای تحت عنوان‌راهنمائی معلمان‌دیپلمه مدارس راهنمائی تحصیلی داوطلب ادامه تحصیل در دوره فوق دیپلم دانشسرای راهنمائی‌ازطریق‌شرکت در کلاسهای تابستانی تکثیروبین داوطلبان توزیع میگردد .

زن ۲۲ساله، بالگد مرد۶۰ساله‌راکشت

یک زن۲۲ساله بنام «فاطمه زرین‌گل» بضرب لگد ، مرد ۶۰ ساله‌ای را کشت . فاطمه که پرستار بیمارستان فیروزآبادی است ، دیشب خشمگین به در خانه عبداله رحمتی (بازنشسته کارخانه‌کلیسیرین‌سازی) رفت و به این بهانه که دختر عبداله با همسرش رابطه دارد ، به فحاشی پرداخت . عبداله که بشدت عصبانی شده بود ، بعنوان اعتراض بسوی «فاطمه» هجوم برد ولی‌ضربات لگد فاطمه به او امان نداد و عبداله را کشت .

«فاطمه» توسط ماموران کلانتری شهر ری بازداشت‌شد

ساعت۵ونیم ، بامداد امروز نیز در نزاعی که در یکی‌از خانه های خیابان غارغ‌داد، علی حسین ملکی (۴۶ ساله)با کارد آشپزخانه هم‌اتاقی خود تقی عطاپور معروف به ناصر رشتی را کشت . علت نزاع اختلاف برسر پول‌بوده است. پرونده حادثه پس ازدستگیری متهم به قتل از سوی ماموران کلانتری ۱۶ تهران به دادسرا رفت و رسیدگی به آن به عهده مستوفی‌زاده بازپرس شعبه سوم دادسرا واگذار شد .

محصل کلاس ششم دبیرستان خودرا کشت

مراغه ـ خبرنگار اطلاعات :

جوانی‌در مراغه بعلت‌نامعلومی خود را باطناب حلق آویز کرد.

وی جلیل نظم‌پور نام داشت و در کلاس ششم دبیرستان بازرگانی مراغه‌تحصیل میکرد.

مری آپیک ۱۰۰هزار تومان جریمه‌شد

مری‌آپیک هنرپیشه تاتر و تلویزیون که آخرین‌برنامه او را در جاشو برنامه‌نوروزی تلویزیون دیدیم ، دیشب در گمرک فرودگاه مهرآباد بعلت عدم اظهار کالاهائیکه درشش چمدان با خود حمل میکرد ، ملزم به پرداخت یکصد هزار تومان جریمه شدچون از پرداخت جریمه خودداری کرد به دادسرای تهران اعزام شد .

مری‌آپیک حدود یکهفته قبل به کویت‌رفته بود وهنگام بازگشت شش چمدان پرلباس بهمراه داشت . وی پس از تحویل گرفتن‌چمدانهای خود، قصد خروج از گمرک ازراه «کانال سبز» را داشت ولی ماموران گمرک که متوجه تعداد چمدانهای اپیک شده بودند ، او را از کانال سبز بازگرداندندو به بازدیدکالاهای داخل چمدان وی پرداختند . چون میزان‌لباسهای خریداری وی از حد متعارف گمرکی زیادتربود بخاطرعدم اظهارآنان به پرداخت یکصدهزار تومان جریمه ملزم شد . این جریمه فقط بخاطر عدم‌اظهار گمرکی بوده است .

مری‌آپیک در صورتیکه از کانال قرمز عبور میکرد و اجناس خود را به ماموران اظهار میداشت ، طبق قانون گمرکی درحدمعینی‌که متناسب باشئون اجتماعی او است ، از پرداخت حقوق و عوارض گمرکی معاف میشد و نسبت به کالا های اضافی حقوق و عوارض لازم را می‌پرداخت.

خبرنگار ما اضافه میکند : درصورتیکه مری‌آپیک از پرداخت جریمه ۱۰۰ هزار تومانی خودداری‌کندبه زندان خواهد رفت .

چمدانهای مری‌آپیک از سوی گمرک ضبط شده‌است و تمام کالاهای وی شامل مقررات کالاهای متروکه‌است که پس از مدتی به حراج گذاشته خواهد شد .

زن ۲۵ ساله متهم بقتل فرزند وهمسرش شد

یک زن ۲۵ ساله بنام «بتول ترک تاتاری» صبح امروز به‌اتهام قتل فرزند و همسرش بدست ر بازپرس‌دادسرای‌تهران،بازداشت شد. بتول که با شکایت برادرهمسرش بنام «مسیح‌اله مرادخانی» تحت تعقیب قرار گرفته، در مراحل تحقیق گفت که فرزند ۴ماهه‌ام را خفه کردم وجسدش را سر راه گذاشتم ولی از همسرم هیچگونه اطلاعی ندارم. بازپرس دستورداد تا ماموران در مورد همسربتول نیز تحقیق‌کنند وپرونده رامجددا به دادسرابفرستند

کارتر بافروش مدرنترین هواپیماهای نظامی به‌ایران موافقت کرد

واشنگتن ـ آسوشیتد پرس ـ پرزیدنت کارتربافروش ۵فروند از مدرن‌ترین هواپیما هایی که در زرادخانه نظامی آمریکا وجود دارد به ایران موافقت کرده است ، بطوری که منابع رسمی در واشنگتن میگویند گرچه کارتر در گذشته با نظر انتقادی خارق‌العاده‌ای به عمل دولت فورد رئیس جمهور سابق آمریکا در مورد فروش مقادیر عظیم اسلحه به خاورمیانه نگاه میکرد اکنون فروش ۵هواپیمای مورداشاره به ایران را تائید کرده است تا از این راه توانایی‌تجهیزات رادار درایران افزایش یابد .

هواپیما هایی که قرار است بایران فروخته شود از نوعی هستند که اختصارا «آواکس» نامیده میشوند و برای سیستم اخطار و کنترل هوابرد مورد استفاده قرار میگیرند .

این هواپیما ها در اصل از بوئینگ های ۷۰۷ هستند که به سیستم های پیچیده رادار و هدایت‌پیشرفته‌مجهز شده‌اند. «آواکس» هاازگرانقیمت‌ترین هواپیما هایی هستند که‌مورد استفاده ایالات متحده قرار دارند و در عین حال به‌خارق‌العاده‌ترین تجهیزات پیشرفته مجهز شده‌اند ، «آواکس ها» با سیستم رادار «پائین‌نگر»خود قادر است موشک‌ها وهواپیما هایی را که در ارتفاع نازل پرواز میکنند و غالبا توانایی گریختن از کنترل رادار های متعارفی و مستقر در زمین را دارند کشف کنند . علاوه بر این «آواکس» میتواند سن‌یک هواپیما و اشیاء پرنده دیگری که معمولا برای گمراه کردن رادار ها بکار میروند فرق بگذارد و آنها را از یکدیگر مشخص کند ، آمریکا خود ساخت ۳۴فروند از «آواکس» ها را به‌شرکت بوئینگ‌سفارش داده و تحویل این‌هواپیماها از ماه گذشته آغاز شده است. علاوه بر فروند هایی از «آواکس» که قرار است بایران تحویل داده شود آمریکائیان در تلاشند تا ۲۷ فروند دیگر از این هواپیماها را بکشور های همپیمان‌آمریکا از اعضای سازمان ناتو نیز بفروشند .

خبرهای کوتاه

شرفیابی

حضرت جان کرک فرماندار کل استرالیا و بانو دیروز در کاخ نیاوران حضور یافتند و با شاهنشاه آریامهر علیاحضرت شهبانو و والاحضرت‌همایون ولایتعهد ملاقات و گفتگو کردند .

فرماندار کل استرالیاو بانو ناهار را با اعلیحضرتین و والاحضرت همایون ولایتعهد صرف کردند .

فرماندار کل استرالیا وبانو بطور خصوصی‌از ایران‌بازدید خواهند کرد .

شهبانو نمایشگاه کتاب های آلمانی راگشودند

علیاحضرت شهبانوی ایران پیش از ظهر امروز نمایشگاه ۱۹۷۷ کتابهای آلمانی‌را در کتابخانه‌مرکزی پارک شهر گشودند .

علیاحضرت شهبانو در ساعت ده وسی دقیقه‌به‌محل نمایشگاه تشریف‌فرما شدند و مورد استقبال وزرای فرهنگ و هنر ، آموزش و پرورش ، معاونان وزارت فرهنگ و هنر و رئیس انستیتو گوته تهران قرار گرفتند .

به هنگام تشریف‌فرمائی علیاحضرت شهبانو ، سفیر آلمان در دربار شاهنشاهی با اشاره به روابط فرهنگی دیرینه بین ایران و آلمان گزارشی از نحوه برگزاری نمایشگاه و تعداد کتابهای به‌نمایش‌گذارده‌شده ،بعرض معظمله رساند و آنگاه علیاحضرت شهبانو از قسمتهای مختلف نمایشگاه بازدید فرمودند.

ملاقات با نخست‌وزیر

یک گروه ازدانشجویان‌شهر سویل اسپانیا که سرگرم بازدید از ایران هستند بعداز ظهر دیروز طی دیداری به آقای امیر عباس هویدانخست وزیر معرفی شدند .

این گروه که برای بازدید از مراکز فرهنگی کشور ما به ایران آمده‌اند فردا تهران را ترک میکنند .

دانشجویان اسپانیولی یک هفته میهمان کشور ما بودند

بازدید از نگارخانه‌شیخ

بعد از ظهر دیروز با حضوردکترهوشنگ‌نهاوندی رئیس دفتر مخصوص علیاحضرت شهبانو و دکتر باهری معاون کل وزارت دربار شاهنشاهی نگارخانه شیخ باآثار برگزیده‌ای از رضا صمیمی افتتاح شد .

تمدید مهلت ثبت‌نام امتحان سال چهارم متفرقه

مهلت ثبت نام دانش‌آموزان متفرقه سال چهارم تا آخر اردیبهشت ماه تمدید شد .

اداره‌کل امتحانات اعلام کرد مهلت ثبت نام دانش آموزان متفرقه سال‌چهارم جهت شرکت درامتحان تک نوبتی این کلاس که قبلا تاآخر فروردین اعلام شده بودتا آخر اردیبهشت‌تمدید شد.

امتحان تک نوبتی چهارم متفرقه درنیمه دوم خرداد ماه انجام میشود.

زلزله در اهواز

اهواز ـ خبرنگار اطلاعات:

ساعت ۸٫۵۵دقیقه‌دیشب زلزله نسبتا شدیدی‌اهواز را تکان داد، زلزله خسارتی نداشت .

موسسه‌ژئوفیزیک‌دانشگاه تهران نیز اعلام کرد شب گذشته در ساعت ۲۰و پنجاه و شش دقیقه زلزله‌ای در فاصله ۴۰۰ کیلومتری‌جنوب غربی تهران روی‌داد.

ضیافت دانشگاه ملی

به‌افتخار شرکت کنندگان درسمینار آموزش پزشکی دانشگاه ملی ایران‌پرفسور عباس صفویان‌رئیس این دانشگاه ضیافت شامی در باشگاه نیاوران‌ترتیب‌دادکه سفیر فرانسه درایران‌و پزشکان ایرانی وفرانسوی وجمعی ازشخصیتهای علمی حضورداشتند.

سخنرانی

مسعود برزین‌مشاور دانشگاه تهران‌عصردیروزبرای‌دانشجویان دانشگاه صنعتی آریامهر در باره ارتباط عمومی مطبوعات سخنرانی کرد .

در تسلیح اخلاقی

در جلسه هفتگی بنیادتسلیح اخلاقی ایران که ساعت ۶بعد از ظهرفردادرمرکز بنیادتشکیل میگردد پیرامون تاثیرروح‌ایمان در جامعه سخنرانی‌وفیلم‌مستندی بمعرض نمایش گذاشته می ـ شود.

وزیر برنامه ریزی فرانسه به ایران می‌آید

بدعوت هوشنگ انصاری وزیرامور اقتصادی‌ودارائی هفته‌آینده «ژان پیرفورکاد» وزیرتجهیزات وبرنامه‌ریزی شهری‌وروستائی فرانسه‌در راس یک هیات عالیرتبه اقتصادی وارد تهران می شود.

سفرآقای«فورکاد» به منظور شرکت درچهارمین اجلاس کمیسیون مشترک وزیران ایران و فرانسه صورت میگیرد.

انتصابات

دانشگاه تهران

انتصابات و ترفیعات زیر در دانشگاه تهران صورت گرفته است:

ابراهیم عادلی استاد دانشکده منابع طبیعی‌بسمت معاون این دانشکده.

حسن احمدی استادیار دانشکده منابع طبیعی به سمت سرپرست آموزشی وپژوهشی حسین پوربیک استادیار منابع طبیعی به سمت سرپرست جنگل و تحقیقاتی وعملیاتی سعید امیری استادیار منابع‌طبیعی به‌سمت سرپرست انتشارات مجله‌امینی‌اله‌دریائی‌استادیار منابع طبیعی‌به‌سمت‌سرپرست امور دانشجویی .

باقرقدیری اصلی‌استادیار ورئیس دانشکده اقتصادبه سمت‌سرپرست‌گروه‌آموزشی اقتصاد واجتماعی ،محمد حسین تمدن جهرمی‌دانشیار ومعاون بسمت سرپرست گروه آموزشی اقتصاد سیاسی ، حبیب اله‌زنجانی استادیار علوم اجتماعی به سمت سرپرست گروه آموزشی جمعیت شناسی.

دکترعلیرضا امیری قره‌گزلو استادیار دانشکده بهداشت به‌سمت سرپرست گروه‌آموزشی‌پاتوبیولژی.

منصورخدام‌حضرتی‌استادیار علوم تربیتی بسمت‌سرپرست گروه آموزشی تربیت بدنی رازبیک آنانیان استادیار دانشکده علوم اجتماعی و تعاون‌بسمت سرپرست گروه آموزشی تعاون.

★★★

خانم اورنگ‌ازطرف‌رئیس سازمان‌ثبت‌اسناد و املاک کشور بریاست اداره‌خدمات این‌سازمان منصوب شد.

این اولین بار است که یک‌خانم‌درسازمان‌ثبت سناد و املاک بریاست یک‌اداره رسیده‌است.

★★★

از طرف آقای انصاری‌وزیر امور اقتصاد و دارائی کشور. آقای مهدی مهران مدیر کل امور مالی تربیت بدنی ایران با حفظ سمت مسئولیت امور مالی وذیحسابی طرحهای عمرانی تربیت بدنی را نیز در دستگاه مذکور بعهده گرفت

ابراز رضایت شاهنشاه از خدمات ۳۰ ساله سازمان شاهنشاهی

شاهنشاه: مملکت ما به فعالیت همه افراد احتیاج دارد

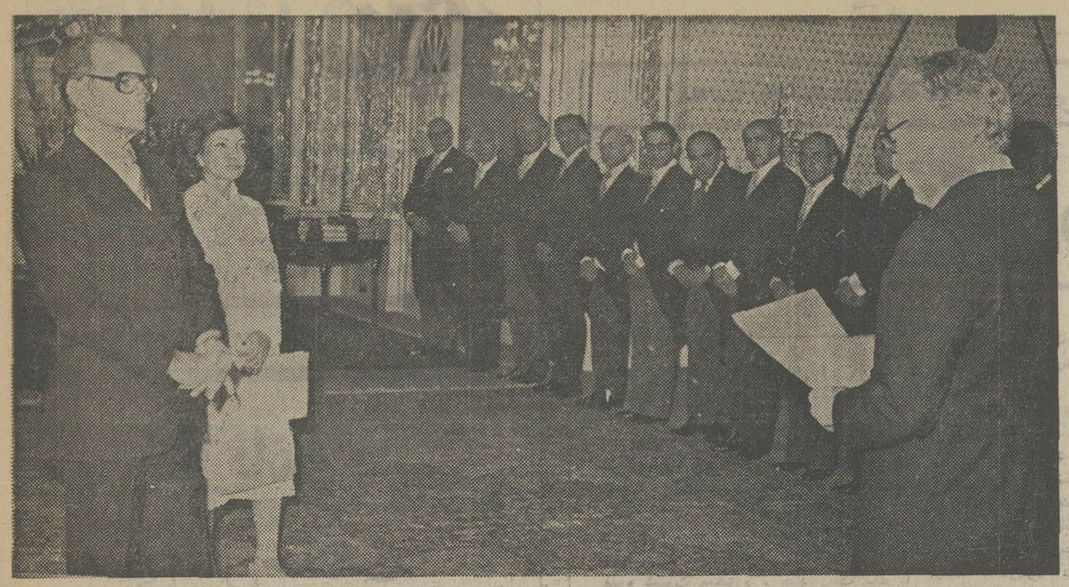

شاهنشاه آریامهر صبح دیروز اعضای هیئت مدیره سازمان شاهنشاهی خدمات اجتماعی را بحضور پذیرفتند. در این شرفیابی که والاحضرت شاهدخت اشرف پهلوی نیابت ریاست عالیه سازمان نیز حضور داشتند آقای عبدالرضا انصاری مدیر عامل سازمان شاهنشاهی گزارشی ازفعالیت‌های سازمان را بعرض رساند.

اگر بمردم راهی نشان بدهند و مردم به آن اطمینان داشته باشند در آن راه قدم برمیدارند

شاهنشاه آریامهر ریاست عالیه سازمان شاهنشاهی خدمات اجتماعی پیش از ظهر دیروز ، بمناسبت‌سالروز تاسیس این‌سازمان، اعضای هیئت‌مدیرسازمان‌شاهنشاهی را درکاخ نیاوران بحضور پذیرفتند.

والاحضرت شاهدخت اشرف پهلوی نیابت ریاست عالیه سازمان شاهنشاهی خدمات اجتماعی دراین‌شرفیابی حضور داشتند .

در این شرفیابی شاهنشاه آریامهر پس‌از استماع گزارش فعالیتهای سازمان شاهنشاهی که بوسیله آقای عبدالرضا انصاری مدیر عامل این سازمان بعرض رسید بیاناتی باین شرح ایراد فرمودند :

سازمان شاهنشاهی خدمات اجتماعی اکنون درمسیری‌پیش می‌رود که متناسب با نام حقیقی آنست .

ممکن‌است بعضی‌ها فکر بکنند در مملکتی که فلسفه انقلابی و اجتماعی آن دادن هر نوع سرویس به مردم حتی از دوران جنین است پس برای سایرین چه وظایفی باقی می‌ماند . بهترین جواب این سئوال فعالیت‌های این سازمان و چند سازمان مشابه دیگری است که در این‌مملکت با حمایت و کمک دولت ولی از لحاظ اجرائی بطور آزادتر و با مقررات اداری‌کمتر دست وپاگیر و شاید با سرعت عمل و تصمیم‌گیری سریع‌تر و با اشتراک بیشتر مردم برای‌تامین هدف ، کار و تلاش بکنند .

به همین سبب هیچ منافاتی ندارد که ما برنامه‌ریزی فلسفی و انقلابی خودمان را ازطرفی به وسیله دولت و از طرف دیگر بوسیله دستگاههای‌دولتی چه با توجه به سیاست عدم تمرکز که اکنون درپیش‌داریم به شرط اینکه عدم تمرکز به مفهوم واقعی آن باشد این موضوع را قبلا گفته بودم‌که عدم تمرکز معنی‌اش این نیست که تمرکزی که اکنون درمرکز ودر یک نقطه وجود دارد با معایبش در اینجا ، در سایر استانها و یا فرمانداری‌ها نیز بهمان طریق تکرار شود . ولی گمان می‌کنم کارهای‌این‌دستگاه درعین تمرکز روی عدم تمرکز نیزاستوار استو بهترین‌معرف این عدم تمرکز درواقع شرکت مردم در بعضی از امور این سازمان است بعنوان مثال از جنبش نیکوکاری میتوان نام‌برد که در مدت خیلی کوتاه‌وجوه قابل توجهی را مردم تقدیم کردند.

این روحیه خیرخواهانه و نیکوکار ایرانی را می‌رساند و اگر راهی به آنها نشان بدهند و مطمئن باشند مسلما دراین راه قدم‌هائی برمی‌دارند .

مردم در قدیم بعنوان وقف نیت نیکوکاری داشتند منتهی راه اقدام را بلد نبودند که چکار بکنند . نه دستگاهی وجود داشت ونه ارتباطی در مملکت برقرار بود و بعلاوه نه راهی‌بود و نه جاده‌ای و این فکر ازمحیط دمکوچک یاشهر خودشان تجاوز نمیکرد. ولی امروز می‌شود روی مقیاس ملی فکر کرد.

شاهنشاه اضافه فرمودند اشخاصی پیدا می‌شوند که‌در شهر خودشان دهها یاصدها میلیون ریال برای موسسات فرهنگی یا آموزشی تقدیم می کنند . این چیزی است که برای این مملکت مفید است‌این روحیه‌ای است که بچه‌های این مملکت را تربیت می‌کند و آنها را در کار خودشان متخصص و استاد بارمی‌آورد و آنها نیز به نوبه خودشان به مملکت و جامعه خود خدمت درجه‌یک عرضه‌خواهند کرد .

هماهنگی برنامه‌ها

البته برای ایجاد درمانگاه ها در سراسر مملکت بایدمیان دستگاههائی که ماموریهداشت و بهداری در مملکت هستند هماهنگی لازم ایجاد شود .

بیمه‌هائی که بوجود آمد و بخصوص در آینده نیز باید ایجاد شود تا اینکه هر فرد ایرانی در هر رشته اززندگی از اول تا آخرعمربیمه بشود.

روابطی که دستگاهها باید ایجاد کنند از هم اکنون باید بفکر تدارک آن بود و این روابط وضوابط راازهم‌اکنون معین کرد. موضوع لباس‌چیز مفیدی است .

اجازه خواهد داد که کارکنان، کارگران وزحمتکشان و افرادی که‌درواقع درشمار تولیدکنندگان این مملکت‌هستند لباسهای کار تمیز ، خوب و بادوام و با قیمت‌های مناسب دراختیارشان باشد . تعداد لباس‌ها را باید به نسبت تعداد جمعیت ونوع کار در مملکت تطبیق داد. در اینجا شاهنشاه آریامهر در مورد تهیه برزنت‌از بهترین نوع آن در کشور اوامری صادر فرمودند.

داروهای تخصصی

شاهنشاه آریامهر درمورد تامین دارو فرمودند همانطور که ذکر گردید که ۲۵ درصد احتیاجات دارویی‌این مملکت را میخواهید تولید کنید ۲۵ درصداحتیاجات کدام جمعیت؟ جمعیت فعلی ایران بیش از۳۴ میلیون نفر است ودر بیست سال دیگر دو برابر و بلکه بیشتر خواهد شد .

البته نمیتوان انتظار داشت که یکدستگاه به تنهائی تمام داروهای مملکت را تهیه کند ولی این دستگاه می‌تواند در بعضی رشته‌ها تخصصی‌شود و آن داروها را نه فقط برای داخل مملکت بلکه برای صدور به بازارهای صادراتی نیزتهیه کند . شاهنشاه تاکید فرمودند شما چرا این کار را نکنید؟ شرکت روزافزون مردم در کارها اقدامات وبرنامه‌های سازمان خوب‌است . ازلحاظ ارتباط اجتماعی نمی‌دانم‌مطالبی که به مطبوعات یا به رادیو و تلویزیون میدهید به اندازه کافی هست یا خیر این مطالب قابل مطالعه است که مردم از جزئیات کارتان اطلاع‌داشته باشند . موضوع کتاب البته کار مهمی استو این کاری است که خیلی وقت‌است که شروع کرده‌اید و باید آن را ادامه بدهید .

مراکز آموزشی

شاهنشاه با اشاره به‌برنامه های سازمان شاهنشاهی در زمینه تربیت نیروی انسانی مورد نیاز کشور مراکز آموزشی ایجاد شده را مفید خواندند و اضافه فرمودند:

مانعی ندارد این کار را دولت یا وزارت کار یا دستگاه های دیگری نظیر سازمان شاهنشاهی انجام بدهد هیچ فرقی نمی‌کند نتیجه‌اش عاید مملکت میشود و بخصوص که این دستگاهها درسراسرمملکت پخش شده است و توجه به یک مرکز که آنهم تا کنون قاعدتا در تهران بوده نخواهد کرد و اکنون در استانهای ایران همبهترین مراکزآموزشی حرفه‌ای و فنی تاسیس شده است .

البته‌از تمام کسانی که در این مدت در رشته‌هائی که‌ذکر شد و شاید در خیلی از رشته هایی که‌امروز در گزارش‌نبود ولی آنها نیز هر روز و هر دقیقه مشغول کار هستنداظهار قدردانی بکنید . شاهنشاه فرمودند :

امیدوار و مطمئن هستم‌که این دستگاه خواهدتوانست در آینده باز هم بیشتر و بهتر به روح و معنی اسمی که بر آن تعلق دارد و آن خدمات اجتماعی است انجام بدهد و درواقع وظیفه ملی خودش را ایفا کند .

مملکت ما به فعالیت همه افراد احتیاج دارد حتی‌آنهایی هم که برای خاطر مقررات بازنشسته می‌شوند معنی‌اش این نیست که کاری‌انجام‌ندهند. هرکسی که قدرت دریدن دارد باید تا آخرین لحظات عمرش حقیقتا عضوی موثر، فعال و مفید باشد .

اینست که بیلان سی ساله را اگر درنظر بگیریم میتوانیم از نتیجه کار راضی باشیم و باخودمان بگوئیم که این سی سال درواقع مقدمات کار بود. بهره‌برداری تازه‌شروع‌میشود.

درپایان این‌شرفیابی شاهنشاه آریامهر ۵۰ جلد کتابهای‌نایابی را که به اهتمام سازمان شاهنشاهی خدمات اجتماعی تجدید چاپ شده است‌ملاحظه فرمودند.

این کتابها به زبانهای زنده دنیا و از نقاط مختلف جهان گردآوری شده است .

گزارش آقای عبدالرضا انصاری مدیر عامل سازمان شاهنشاهی خدمات‌اجتماعی

سازمان شاهنشاهی در پایان ۳۰ سال خدمت اجتماعی

★ ۲۵۶ درمانگاه روستائی و ده بیمارستان سازمان شاهنشاهی خدمات اجتماعی ، حدودپنج میلیون و پانصد هزار بار مراجعه‌کننده داشته است .

★ پنج شبکه ، تندرستی در سراسر کشوربوجود آمده است .

★ دردوسال آینده ظرفیت‌آموزشگاههای حرفه‌ای سازمان شاهنشاهی به۱۲ هزار نفر خواهدرسید

★ بوسیله سازمان‌شاهنشاهی خدمات اجتماعی، ۲۵ میلیون جلد کتاب دوره ابتدائی‌بچاپ‌رسیده است .

★ ظرفیت شش کارخانه تولید پوشاک به شش میلیون دست لباس در سال خواهد رسید.

★دریکصدشهر ، ۷ هزار خانواده بی سرپرست با جمعیت ۳۵ هزار نفر تحت حمایت‌قرارگرفته‌اند مان‌بسئخ‌نبود

★ تعهدات نقدی و غیر منقول مردم در برنامه جنبش ملی نیکوکاری به مبلغ حدود سه میلیارد ریال رسیده است.

شاهنشاها

برای این خدمتگزار و کلیه کسانی که‌در سازمان‌شاهنشاهی خدمات اجتماعی انجام وظیفه میکنند موجب سرافرازی و افتخار است که بعرض مبارک ملوکانه رسانیده شود که‌کلیه برنامه‌های سازمان که در سه رشته مختلف امور بهداشت‌و درمان- امورفرهنگی و آموزشی فنی وحرفه‌ای و همچنین خدمات‌اجتماعی‌میباشد هم‌آهنگ با سایر برنامه‌های مهم مملکتی پیشرفت نموده و روز بروزدر حال توسعه میباشد و مفتخر است که با کسب‌اجازه قبلی بطور فهرست گزارشی درباره آنها بشرفعرض برساند.

در امور بهداشت ودرمان برنامه‌های گذشته در ۲۵۶ درمانگاه‌روستائی‌و ده‌بیمارستان ادامه یافت و در طی سال گذشته بیماران نقاط مختلف کشور حدود پنج میلیون و پانصد هزاربار به این‌موسسات مراجعه کرده‌اند.

در اجرای نظام جدید تامین خدمات بهداشتی و درمانی از طریق ایجاد شبکه‌های تندرستی که سازمان‌شاهنشاهی خدمات اجتماعی از پایه‌گذاران آن بوده اقدامات اساسی در راه تشکیل پنج شبکه تندرستی انجام گرفته که سه شبکه آن در حوالی سه بیمارستان سازمان در رامسر، قم و شمیرانات بوده و دو شبکه‌نیز با همکاری سایر سازمانها در الشتر لرستان و فارس بوجود آمده که هریک از این شبکه‌ها متناسب با امکانات مالی و نیروی انسانی پیشرفتهای‌قابل ملاحظه داشته‌اند.

دانشکده علوم تندرستی که بمنظور تربیت کادر بهدار با تحصیلات معادل‌لیسانس تشکیل گردید با پشت‌سر گذاشتن مشکلات‌و مسائلی‌که هرموسسه جدید آموزشی با آن مواجه است برنامه پیش‌بینی شده‌خود را بمرحله اجرا درآورد ودر مهر ماه سال جاری اولین‌گروه فارغ‌التحصیلان این دانشکده برای خدمت وکارآموزی دو ساله در درمانگاههای سازمان آماده خواهند شد.

تامین ۲۵ درصداحتیاجات دارو

در امر تامین دارو بنگاه خیریه داروبخش با گامهای سریعی بطرف جلو پیش‌میرود ودر ظرف پنجسال گذشته با استفاده از امکانات داخلی ، بنگاه فعالیت خود را حدود دویست وپنجاه درصد افزایش داد و مقدمات گسترش بیشتر فعالیت های خود را نیزآماده نموده که امید است با تامین اعتبارات مورد لزوم بتواند در آینده حداقل بیست و پنج درصد داروی مورد نیازکشور را فراهم سازد.

موسسه تحقیقات داروئی‌و شیمی داروئی که بمنظور بررسی اثرات داروهای‌ساخته شده و کشف داروهای جدید تشکیل شده در سال جاری آماده کار خواهد گردید و خدمات ارزنده‌ای در امردارو مرضه خواهد کرد.

موسسه بررسی و کاربرد گیاهان طبی و داروئی که‌در یکسال‌ونیم گذشته پایه‌گذاری گردید در سال جاری به طور موثر فعالیت‌های‌خود راشروع کرده وهم‌اکنون محصولات آن بطور آزمایشی وارد بازار گردیده است و بیشک توسعه خدمات این موسسه در آینده اثرات زیادی در پیشرفت امر درمان وتقلیل هزینه آن‌خواهد داشت.

۲۵ میلیون کتاب مدارس ابتدائی

در رشته خدمات فرهنگی‌در سال گذشته علاوه بر چاپ بیست وپنج میلیون جلد کتب ابتدائی جهت توزیع رایگان در مدارس که با کمک دولت انجام شد بمناسبت بزرگداشت پنجاه سال سلطنت پر افتخار خاندان پهلوی نسبت به چاپ پنجاه جلد کتاب‌های‌مهم ونفیسی که در طی سالیان گذشته در باره ایران نوشته‌شده واکنون نایاب است اقدام گردید که اینک یک سری از آنها را والاحضرت نیابت ریاست‌عالیه بحضور مبارک تقدیم خواهند فرمود.

در رشته خدمات آموزش فنی وحرفه‌ای فعالیت‌های سازمان پیشرفت قابل‌ملاحظه‌ای داشته است و علاوه بر دو آموزشگاه حرفه‌ای رضاپهلوی تهران و اصفهان که با ۱۷۵۱ کارآموز خدمات خود راادامه میدهند طرح آموزشگاه‌حرفه‌ای مشهد که با همکاری شرکت سونی ژاپن بمرحله اجرا در آمده فعالیت مقدماتی خود را در یک ساختمان موقت و با استفاده از مربیان ایرانی که در ژاپن تعلیم دیده‌اند باتعداد ۴۸کارآموزدر رشته‌الکترونیک شروع کرد. این آموزشگاه‌که مرحله اول ساختمان اصلی‌آن در اواخر سال آینده به پایان میرسدخواهدتوانست‌تعداد دوهزار کار آموز را در روز وشب تعلیم دهد.

ظرفیت دوسال آینده

آموزشگاه فنی و حرفه‌ای شیراز که باهمکاری دانشگاه ام.آی.تی و انستیتوی ونتورت بوستن با ظرفیت دو هزار نفر پایه‌ریزی گردیده فعالیت خود را با ۸۵ کارآموز درساختمان های موقت آغاز کرده و امید است این موسسه که براساس مطالعات ده ساله دانشگاه ام.ای.تی در امر آموزش حرفه‌ای برنامه‌ریزی شده از اواخر سال‌آینده بصورت‌کامل فعالیت خود را ادامه دهد . دو آموزشگاه حرفه‌ای بزرگ دیگر هریک با ظرفیت دوهزار نفر کارآموز روزانه و شبانه در تبریز و کرمان آماده‌گردیده که آموزشگاه تبریز با همکاری موسسه دولتی تی‌تاک‌انگلستان و آموزشگاه کرمان با همکاری موسسه کلوس‌شلیت آلمان از اواخر سال جاری شروع بکار خواهند کرد وبااین ترتیب طی دو سال‌آینده‌ظرفیت آموزشگاه های حرفه‌ای سازمان به ۱۲٫۰۰۰ نفر خواهد رسید.

درشاخه فعالیت‌های‌اجتماعی، سازمان علاوه بر کمکهای نقدی وداروئی که به ۴۷ موسسه خدمات اجتماعی‌میشود باید بعرض برساند که طرح تهیه پوشاک مناسب و ارزان برای کارگران و کشاورزان‌که برحسب اوامر مبارک ملوکانه بمرحله اجرا درآمد بنحو شایسته پیشرفت داشته و در حال حاضر سه کارخانه‌لباس، هریک با ظرفیت سیصد هزار دست در سال در تهران - زاهدان و گنبد قابوس‌مشغول کار میباشد و سه کارخانه‌دیگر که در شهرهای سنندج - خرم‌آباد و ایلام ساخته شده تا پایان سال جاری آماده بهره‌برداری خواهند شد و در مرحله نهائی بهره‌برداری با اضافه کردن تعدادی چرخ خیاطی و دو نوبتی کردن کار ظرفیت این شش کارخانه به شش میلیون دست لباس‌در سال خواهد رسید و قدم بزرگی در تامین لباس مناسب برای کارگران و کشاورزان‌چه از جهت بهبود وضع ظاهری آنان وچه از نظر ایمنی و افزایش کارآئی آنان برداشته خواهد شد.

تامین رفاه خانواده های بی سرپرست

طرح مهم دیگری که ازچهار سال پیش حسب‌الامر مبارک برای تامین رفاه خانواده‌های بی سرپرست بمرحله اجرادرآمد اینک در یکصد شهر پیاده‌شده وتعداد ۷٫۰۰۰ خانواده را با جمعیت ۳۵٫۰۰۰ نفر که ۲۵٫۰۰۰ نفر آنان زیر ۱۸سال میباشند دربر گرفته است وقابل توجه این که هزینه تعداد ۲٫۰۰۰ خانواده از این گروه توسط افراد نیکوکار تامین میشود و حسب‌الامر موجبات گسترش این طرح در یکصد شهر دیگر فراهم گردیده و تا پایان سال جاری این فعالیت مجموعا در دویست شهر گسترش خواهد یافت.

جنبش ملی نیکوکاری

جالب توجه‌ترین فعالیت سازمان در امور اجتماعی‌برنامه جنبش ملی نیکوکاری است که باالهام از منویات وفرمایشات شاهنشاه در مورد مشارکت مردم در امور مملکتی بمرحله اجرا درآمده و این طرح در اردیبهشت سال ۲۵۳۴ توسط والاحضرت نیابت ریاست عالیه اعلام گردید وباعث شد که جنبش و حرکت دامنه‌داری‌در کلیه سطوح اجتماعی بوجود آید و مردم این مرز و بوم که در تمام دوران تاریخ‌ایران علاقه خود را بکارهای‌اجتماعی نشان داده‌اند یکبار دیگر در این دوران پرافتخار از تاریخ ایران قدمهای موثر وارزنده‌ای در راه مشارکت در امور عام - المنفعه واجتماعی بردارند .

هم‌اکنون دامنه این فعالیت در کلیه استانهای کشور گسترش یافته و روز بروز در حال توسعه است و طبق آخرین برآورد، میزان تعهدات نقدی وغیر منقول مردم، صرفنظر از خدمات داوطلبانه، به مبلغ حدود سه میلیارد ریال رسیده است وتردیدی نیست که با گسترش این برنامه که پایه گذار آن والاحضرت شاهدخت اشرف پهلوی بوده‌اند یکی‌دیگر از نیات بلند شاهانه در مورد مشارکت مردم در امورمملکتی بنحو قابل توجهی بمرحله‌اجرا درآمده و بار دولت را دراین گونه خدمات سبک خواهد کرد.

دراین جالازم‌است ازسازمان برنامه که باکمکهای خود موجبات گسترش فعالیت‌های سازمان را فراهم آورده‌اند سپاسگزاری شود.

شاهنشاها سازمانی که در۳۰ سال پیش با سالیانه شصت میلیون ریال عطیه ملوکانه شروع بکار کرد امروز با دارائی متجاوز از سی‌میلیارد ریال. و نیروی انسانی هشت هزار نفره و بودجه سالانه‌ای حدود سیزده میلیارد وپانصد میلیون ریال در یکهزار وسی‌و هفت واحد سازمانی درسراسر کشور انجام وظیفه میکند و امیدوار است همانطور که شاهنشاه ابلاغ فرموده‌اند در زمانی که ایران وارد دروازه های تمدن بزرگ میشود این سازمان بتواند قسمت مهمی‌از خدمات رفاهی واجتماعی کشور را عهده‌دار شود و رضایت خاطر خطیر ملوکانه را جلب نماید.

افزایش دارائی سازمان شاهنشاهی

آقای عبدالرضا انصاری مدیرعامل سازمان شاهنشاهی در گزارشی به پیشگاه شاهنشاه معروض داشت :

سازمان شاهنشاهی خدمات اجتماعی که‌درسی سال پیش با سالیانه شصت میلیون ریال عطیه ملوکانه شروع به‌کار کرد امروز با دارائی‌متجاوز ازسی میلیارد ریال و نیروی انسانی هشت هزار نفره و بودجه سالانه حدودسیزده میلیاردوپانصد میلیون ریال در یکهزاروسی وهفت واحدسازمانی درسراسر کشور انجام وظیفه می کند.

شاهنشاه آریامهر صبح دیروز اعضای هیئت مدیره سازمان شاهنشاهی خدمات اجتماعی را در کاخ‌نیاوران بحضور پذیرفتند.

در این شرفیابی که والاحضرت شاهدخت اشرف پهلوی نیابت ریاست عالیه این سازمان نیز حضور داشتند آقای عبدالرضا انصاری مدیر عامل سازمان شاهنشاهی خدمات اجتماعی گزارشی از فعالیتهای سازمان را بعرض شاهنشاه ریاست عالیه سازمان شاهنشاهی خدمات اجتماعی رساند.

متن گزارش آقای عبدالرضا انصاری چنین است:

فراورده‌های چوبی پیش ساخته ایربر ساخت کشور اطریش

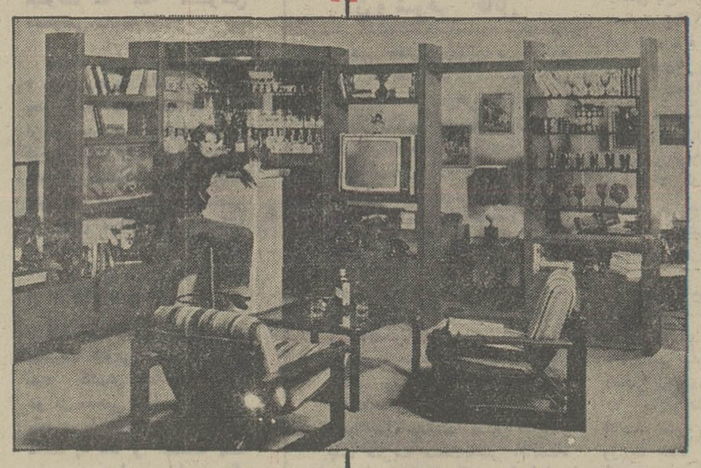

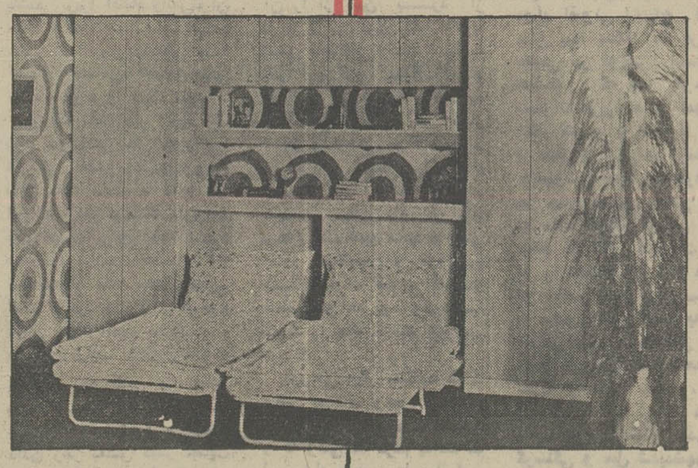

صنایع ایربر پیش رفته ترین انواع :

- آشپزخانه
- اطاق خواب
- اطاق کودک
- دفترکار اداری
- اطاق پذیرایی
- درهای پیش ساخته
- کاغذدیواری
- مبلمان برای باغ

محل دیدار
نمایشگاه بین المللی تهران
۹ تا ۱۶ اردیبهشت
درغربی سالن شماره یک

ازشهرستانها نماینده فعال میپذیریم .
با فروشگاههای مبلمان درتهران با شرایط خاص آماده مذاکره ایم .

دفتر ونمایشگاه مرکزی
آریامهر خیابان بیستون ـ کوی دهم
پلاک ۳ ـ تلفن ۶۵۲۹۰۲

IRBER
FURNITURE COMP
AUSTRIA
MADE IN AUSTRIA
BERGER-TAVAKOLI
توکلی - برگر

publiciteam

اطلاعات
بنیانگذار : شادروان عباس مسعودی
صاحب امتیاز و مدیر: فرهاد مسعودی
سردبیر: حسین بنی احمد
سال پنجاه و یکم
محل اداره: خیابان خیام. ساختمان اطلاعات
تلکس ۲۱۲۳۳۶ ـ تلگرافی : اطلاعات . تهران. تلفن ۳۲۸۱

سخن روز

کارنامه سی سال خدمت

بمناسبت سالروز صدور فرمان شاهانه دایر به تاسیس سازمان شاهنشاهی خدمات اجتماعی ـ ششم اردیبهشت‌ماه ۲۵۰۶ ـ دیروز اعضای هیات مدیره سازمان شاهنشاهی بحضور شاهنشاه شرفیاب شدند که تفصیل آن در «اطلاعات» امروز بنظر خوانندگان عزیز میرسد.

سازمان شاهنشاهی خدمات اجتماعی هنگامی تاسیس شد که عوارض جنگ دوم جهانی هنوز برشانه‌های مردم ایران سنگینی میکرد. اکثریت مردم ایران از حداقل شرایط زندگی، از مواهب درمان و بهداشت و آموزش حتی در سطح ابتدائی آن محروم بودند و شاهنشاه به منظور بهبود وضع بهداشت و درمان بیماران و ترفیه حال مستمندان ، با تخصیص کلیه درآمد املاک شخصی خود به تاسیس سازمان شاهنشاهی خدمات اجتماعی فرمان دادند که ریاست عالیه آن را شخصا قبول فرموده و والاحضرت شاهدخت اشرف پهلوی را بعنوان نیابت ریاست عالیه برگزیدند.

در طول سی سال که از تاسیس سازمان شاهنشاهی خدمات اجتماعی میگذرد، این سازمان سهم موثری در زمینه ایجاد تاسیسات بهداشتی و درمانی و آموزشی بعهده داشته و در عین حال به مقتضای تحولات و احتیاجات ، بر تنوع فعالیت‌های خود افزوده است ، بنحوی که امروز سازمان شاهنشاهی مجموعه‌یی از بنگاه های فعال را در بر میگیرد که هر کدام در یک رشته به انجام خدمات آموزشی و بهداشتی و درمانی و اجتماعی اشتغال دارند.

ایجاد ده بیمارستان در ده نقطه کشور، تاسیس بنگاه خیریه دارو پخش ، چاپ و توزیع کتب درسی ، تربیت کادر پرستار و بهیار در آموزشگاه عالی پرستاری اشرف پهلوی و دو آموزشگاه بهیاری ، توسعه آموزش فنی و حرفه‌ای در مرکز آموزش فنی و حرفه‌ای رضا پهلوی و مراکز دیگر قسمتی از فعالیت‌های موثر سازمان شاهنشاهی خدمات اجتماعی را تشکیل میدهد.

در پانزدهم اردیبهشت ماه ۲۵۳۴ شاهنشاهی موجودیت یک نهاد اجتماعی در سازمان شاهنشاهی خدمات اجتماعی زیر نام «جنبش ملی نیکوکاری» اعلام شد و والاحضرت شاهدخت اشرف پهلوی و همه طبقات مردم را به پیوستن باین جنبش اجتماعی و خیرخواهانه دعوت فرمودند. از آن پس این جنبش عرصه ظهور احساسات پاک انسانی و بعنوان یک واحد در خور اهمیت در سازمان جان گرفت . طبقات مختلف مردم از دانش آموز و دانشجو گرفته تا بازرگان و پزشک و از بانوان خانه‌دار گرفته تا صاحبان داروخانه‌ها ، با شور و شوق باین جنبش انسانی پیوستند.

سازمان شاهنشاهی خدمات اجتماعی همچنین در تیرماه ۲۵۳۲ برنامه حمایت از خانواده‌های بی‌سرپرست را بنیاد نهاد و در پایان سال ۲۵۳۵ بیش از هفت هزار خانواده بی سرپرست زیر پوشش این برنامه قرار گرفتند که تاکنون ۷۳۱ خانواده از این خانواده ها بمرحله بازتوانی رسیده‌اند

درجنب این فعالیت‌ها، ازچندی پیش سازمان شاهنشاهی خدمات اجتماعی باهدف کمک به تحقیقات با ارزش علمی دو موسسه «بررسی و کاربرد گیاهان داروئی و صنعتی» و «بررسی و تحقیقات علمی داروئی و شیمی داروئی» را پایه‌گذاری کرده است و بدینسان همچنان در راه توسعه و تنوع خدمات موثر خود قدم برمیدارد.

نامه به سردبیر

تخصص یا مدرک؟

اکثر جوانان دیپلمه و یا باصطلاح عامیانه‌تر «پشت کنکوری‌ها» تصور میکنند که فقط با راه یافتن به دانشگاه می‌توان آینده روشنی داشت و از مواهب زندگی برخوردار شد. بعقیده این گروه اگر جوانی نتواند موانعی را که در راه رسیدن به تحصیلات عالی وجود دارد و هر روز هم بیشتر و مشکلتر ، میشود از سر راه بردارد تا پایان عمر باید کاسه چه کنم دست بگیرد و از تمام لذائذ دنیوی بی‌بهره بماند. درواقع گرفتن ورقه دیپلم برای جوانان ما آغاز بسیاری از مشکلات میشود که اهم آن راه یافتن به یکی از دانشگاه ها یا مدارس عالی چه در تهران و یا شهرستان هاست و دیگری گذشتن از سد بزرگ امتحان اعزام دانشجو و راهی شدن به یکی از کشورهای اروپائی و گرفتن مدرک لیسانس ! آن دسته از دیپلمه هائی که از استعداد کافی برخوردار هستند و در طی سالهای تحصیلی در دبستان و دبیرستان همیشه با نمرات عالی موفق بوده‌اند از این جهت بیمی بخود راه نمیدهند و معمولا هم در درشته‌ای که علاقه دارند ادامه تحصیل دهند قبول میشوند و بدون هیچ دغدغه خاطری به تحصیل می پردازند، اما مشکل بزرگ گریبان آن عده از دیپلمه هائی را میگیرد که علاقه زیادی به تحصیل در دانشگاه دارند اما در طول سالهای تحصیلی همیشه با نمرات ناپلئونی قبول شده‌اند و برای راه یافتن به دانشگاه استعداد و معلومات کافی ندارند. این گروه از دیپلمه ها بهر دری میزنند و به هر طریقی متوسل میشوند تا در درجه اول به یکی از مدارس عالی راه یابند، حالا این دیگر مهم نیست که در چه رشته‌ای پذیرفته شوند فقط آنچه اهمیت دارد گرفتن مدرک لیسانس و فراری شدن از عنوان «دیپلمه» است. بنابراین وقتی دیپلمه‌های ما می‌بینند که در دانشکده های داخل کشور امیدی به قبولی آنان نیست با ثبت نام در کلاسهای زبان و مطالعه زبان خارجی خود را آماده میسازند تا در امتحان اعزام دانشجو که سالی دو سه بار انجام میگیرد شرکت کنند و در صورت موفقیت مخارج هنگفتی را متحمل شوند تا یک لیسانس بگیرند و بعد از بازگشت به وطن از مواهب آن برخوردار شوند. توصیف این موضوع در اینجا دو چرا پیش میاورد. اول این که چرا در مملکت ما تا این اندازه باید بمدرک اهمیت داده شود تا جائی که پدر و مادر ها فکر کنند اگر فرزندشان دیپلمه بماند و نتواند بدانشگاه راه یابد باعث سرشکستگی و خجالت است دوم این که چرا این همه سد و مانع باید برای ورود به دانشگاه بوجود آید تا دیپلمه هائی که از استعداد نسبتا متوسطی برخوردار هستند نتوانند در یکی از رشته‌های مورد علاقه خود ادامه تحصیل دهند. با وجودی که دولت طی چند سال گذشته سعی کرده است در موسسات و ادارات دولتی تجربه و کاردانی کارمند را ارجح بر مدرک تحصیلی قرار دهد اما عملا در احراز پست‌های حساس اداری دارندگان مدرک پیشتاز هستند، در این میان اشتباه دیپلمه‌های ما این است که تصور میکنند وقتی دارای مدرک تحصیلی شدند حتما باید در یک اداره دولتی بکار بپردازند و با اصلاح پشت میز نشین شوند در حالیکه هدف از درس خواندن و مدرک گرفتن فقط پشت میز نشستن نیست ، در شرایطی که مملکت ما بطرف صنعتی شدن پیش میرود برای یک دیپلمه هزار و یک کار سازنده در موسسات تولیدی وجود دارد.

از طرفی باید به جوانان تفهیم کرد که ارزش و اعتبار شخص هیچگاه به مدرک تحصیلی نیست و چه بسا یک نفر بدون مدرک تحصیلی ، اما متخصص در فن و حرفه خود برای جامعه سودمندتر از یک آدم با مدرک باشد.

مهمتر از همه این که برخورداری از آرامش و آسایش فقط در داشتن مقام و گرفتن پول بیشتر نیست و با پول کم هم میتوان خوشبخت و بی‌نیاز بود.

باقر محمدیان

به بهانه یک نمایشگاه و حرفهائی با نقاش

هنر با دریوزگی مرز مشترکی ندارد

جواد مجابی

« بخانه می آمدم خسته و تشنه، سر راه از فروشگاه یک قوطی کمپوت گلابی خریدم با مارکی متعلق به یک کارخانه کنسروسازی مشهد .

آمدم خانه ، آنرا دریخچال گذاشتم که سرد شود ، چون زخم معده دارم بجای میوه کمپوت میخورم ، چند دقیقه بعد با اشتها در قوطی کمپوت گلابی را بازکردم، فکر میکنی چه دیدم ؟ قوطی پراز رب گوجه‌فرنگی بود . بیاد بسیاری از دست‌اندرکاران هنر این ملک افتادم که هیاهویشان دلفریب است و باطن کارشان فریب.»

جعفر روحبخش که آثار اخیرش در نگارخانه انجمن ایران و آمریکا به تماشا درآمده است پس از نقل این خاطره می افزاید : بیش از ده سال است که نقاشی میکنم ، نقاشی کارمن ، عشق و زندگی من است ، اما اینروزها حس میکنم که طرفی از آن نخواهم بست، نه از نظرگذران زندگی که بتوانم بافروش تابلوها روزگار بگذرانم ، نه از نظر معنوی که نقاشی بتواند رابطه مرا بادیگران برقرار واستوار سازد. از هنرستان و دانشکده هنری که فارغ‌التحصیل شدم اندیشیدم که زندگی‌ام را باید وقف هنر کنم، و دراین راه سختی های بسیار و بی تفاوتی‌ها و عنادها باید تحمل کرد بخود می گفتم که این آغاز کار است و کار اصیل به تدریج راه خود را دردل خاص و عام باز خواهد کرد، اما پس از ده‌سال نیک‌می‌نگرم که دیگر مخاطبان هنر را بانقاشی کاری نیست البته اینان عذرشان پذیرفته است که روزی بهانه گرسنگی داشتند و اینک عذر شکم سیری بااینهمه گهگاه همینها به نمایشگاهها سری میزنند و غرولندی می‌کنند که غنیمت است.

اما حرف من همه درباره کسانی است که خود را خاص‌الخواص شمرده‌اند و سررشته هنر نقاشی را نیز به‌دست‌گرفته‌اند، برغم ادعایشان که خود را دوستدار هنر می نمایانند ، عرصه را بر هنرمندان تنگ کرده‌اند .

فرضم چند آدم اهل بخیه است که مسئول خرید تابلو و معرفی هنرمندان هستند از گالری‌دار ومنتقد ومسئول اداره وکذلک

اینان حصاری بدور خود فراهم آورده‌اند که جز دوستانشان ، کسی را در آن راه نیست اگر تابلوئی باید برای یک مرکز فرهنگی خریده شود بیشتر از حریفان گرمابه و گلستان‌شان می‌خرند واگر بناست حرفی در باره آثار یک نقاش درگیرد آنان یک نقاش درگیرد آنان دوستتر دارند که این حرفها همه ، درباره آدمهای دوروبرشان ، بقول عوام «باندی» باشد که حامی‌ورامی‌یکدیگرند واگر نمایشگاهی درخارج هست یا نمایشگاه جمعی درداخل ، بلافاصله لیستی از کشوی میرزاداره آقایان درمی‌آید که با فهرست نمایشگاه قبلی تفاوتی ندارد .

درگفتگو باروحبخش سخن بدینجا کشید که: «کسی که به نقاشی و شعر و موسیقی روی می آورد ، بیگمان از آغاز پذیرفته است که از این راه ، چون یک مقاطعه‌کار آسفالت یا سازنده کنسرو ، ثروتمند نخواهد شد انگیزه او شاید بیشتر همراهی وهمدلی با یک جریان فکری و فرهنگی و جداشدن از مقتضیات نکبت را و شرایط تحقیر کننده آدمی است و راهی است برای اندیشیدن و به‌اندیشه واداشتن دیگران ، خلق دوباره جهان درعرصه صوت ورنگ و کلام ، کاری است فراتر از آنچه شکم را راممور میدارد وهوسهای زودگذر را سیراب می کند . اما وقتی هنرمند این راه را برگزید، انتظار دارد که مخاطبان هنر او پادستگم کارگزاران فرهنگی ، ارزشهای کار اورا بازشناسند و اگر راه اورا هموار نمی‌کنند، باری سنگی سر راهش نیافکنند ،اما دریغاکه اینان سنگ را براین زمین سخت بسته‌اند .

از سوئی نگارخانه‌ها که یکی از عوامل اساسی رواج ومعرفی هنرهای تجسمی هستند آنگونه که باید نقش سازنده ندارند . درواقع نگارخانه‌ها به وظایف فرهنگی خود عمل نمی‌کنند ، غرض این نیست که بایک کالای فرهنگی مثل تابلوی نقاشی تجارت نکنند اما لازمه این کار نابودکردن ارزشهای فرهنگی یک اثر نیست ونباید آنرا چون کمپوت گلابی ورب گوجه فرنگی درمعرض بیع و شری درآورند .

نگارخانه‌ها می توانند ، بادرست‌عمل کردن به وظیفه خود پدید آورنده رامحل نهائی برای معمای نقاشی معاصر ایران باشند. اکنون ، اینرا به تاسف یادآور میشوم که کارنقاشی ایران به دریوزگی شباهت می‌برد، عده‌ای قلیل ازنقاشان چشم بدهان چند خریدار عمده تابلو ، که موسسات دولتی و چند مجموعه‌دار تاجر از آنجمله‌اند ، دوخته‌اند ومنتظرند که کی آن حضرات‌میل می کنند تابلوئی از یک نقاش بخرند وآنان دراین مسابقه برهمگنان پیشی گیرند و این کار بهیچ وجه باشئون یک هنرمند سازگار نیست. اگرچه پاره‌ای از هنرمندان که شان خویش را درگروی سکه نهاده‌اند ، ازاین وضع نابجاباکی ندارند ، در حالیکه نگارخانه‌ها می‌توانند بابرقراری یک شیوه منطقی این وضع اسف‌انگیز را به موقعیتی درست و انسانی بدل کنند. همان شیوه‌ای که در ممالک اروپائی بدان عمل میشود.

باقرارداد هائی که بین نقاش و یک نگارخانه بسته میشود ، نگارخانه متعهد می شود که آثار یک نقاش را درطول سال بصورتی عرضه کند و به فروش برساند که هم اهمیت هنری این آثار از طریق ارائه نمایشگاههای لازم و ضروری حفظ شود و هم پس از ارائه نمایشگاههای سنجیده که نقد و نظر منتقدان رادربی دارد، فروش آثار را بصورتی معقول دنبال گیرد و اگراحیانا چند ماهی اثری ازیک نقاش فروخته نشد، هنرمند این اعتبار را داشته باشد که بازاء همکاری بانگارخانه‌وفروش احتمالی آثار در آینده ، در آمدی مستمر ازطرف قرارداد خود انتظار داشته باشد این‌قراردادها که باید حس اخلاقی و عاطفی هردو طرف تضمین کننده آن باشد هنرمند را ازبازاریابی شخصی واحیانا تن‌دادن به بند و بست‌های مضحک واضطراری نجات خواهد داد واز سوی دیگر نگارخانه میتواند بادرصدی که از فروش نقاشان متعهد خود دریافت‌می‌کند، برنامه‌های فرهنگی و تجاری خودراگسترش دهد و بدینطریق پایه یک اقتصادسالم برای نقاشی ایران گذاشته شود.

وگرنه تابه‌ابد مشتی نقاش‌اسیرهوسهای عجیب و غریب چند کارمند وظیفه‌بگیر یا وظیفه نشناس باقی خواهند ماند و آنچه امروز بعنوان هنر عزیز میداریم و حتی به بهای گرسنگی آنرا به پیش می بریم ، در آینده شکلی خواهد یافت که هنرمندان راستین آنرا بازنخواهند شناخت .

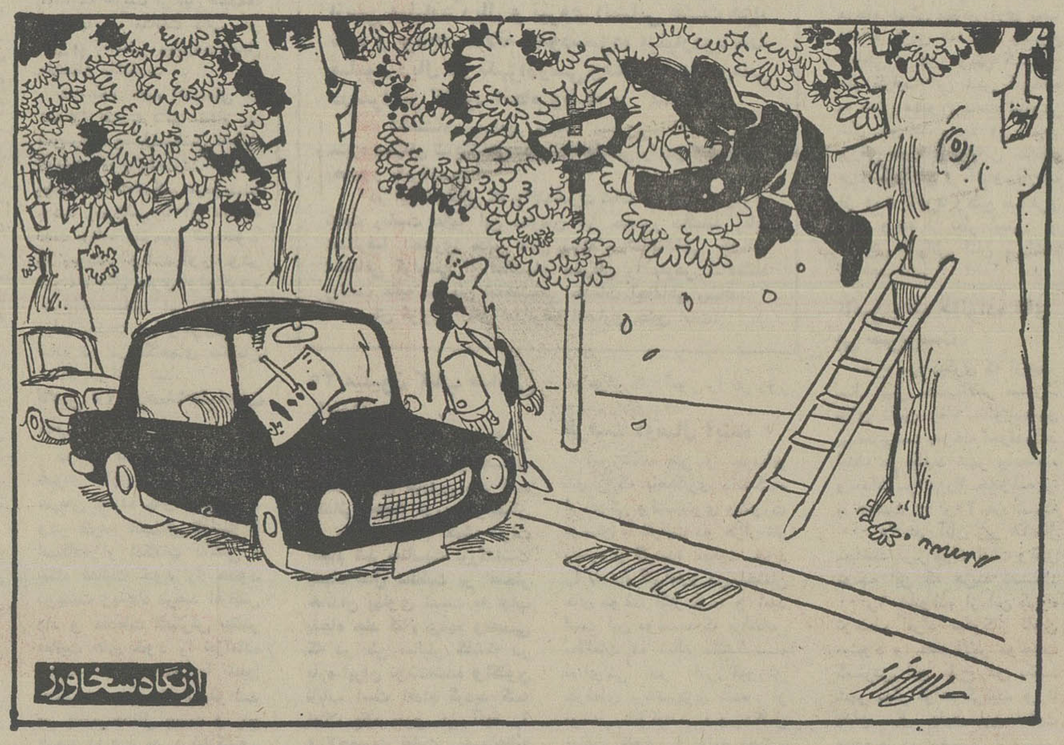

لایحه‌های انقلابی دادگستری در آئینه افکار عمومی

منزلت بخشیدن به کادر قضائی، دستیابی به عدالت است

ابوتراب ضیائی ـ وکیل دادگستری

بحث تغییر و تنقیح قوانین راکه وزیر محترم دادگستری بقوه مقننه عرضه داشته و روزنامه در معرض افکارعمومی و سنجش صاحب‌نظران گذارده است به من باتوجه به خدمت قضائیم این حق را میدهد که دربحث شرکت کنم ، به‌عقیده من :

۱ـ حذف شعب تشخیص در دیوان کشور که در مواد پیشنهادی وزیر دادگستری به مجلس آورده شده بسیار بسیار کار بجا و لازمی بود ، زیرا این دست‌انداز باعث چند بار کاری گردیده و در اطاله دادرسی اثر گذاشته بود، زیرا همان شعبه دیوان کشور که بدرخواست فرجام رسیدگی می کند، چون از قضات کارآزموده تشکیل یافته ، بهتر میداند که آیا تقاضای فرجام قابل رسیدگی هست یانیست . بنابراین دیگر احتیاجی نیست که قبلا چند شعبه وقتی را صرف کنند و ببینند آیا این دادخواست قابل رسیدگی فرجامی هست یا خیر .

اصولا تشکیل این هیئت و یا تاسیس این برزخ در این اواخر بر باشد و معلوم هم نبود هدف و منظور از این دو ویا چند پاره کاری چه بوده است وحالا که در ضمن مواد پیشنهادی وزارت عدلیه حذف آن خواسته شده، کار بسیار خوب و لازمی بنظر میرسد .

۲ـ در مورد انحصار وراثت هم مواد مشکل گشائی ازطرف وزیر دادگستری بمجلس عرضه شده ولی باز این مقدار کافی در رفع دردسر ومشکلات ارباب رجوع نیست ، زیرا گرفتن گواهی حصر وراثت از محاکم، دوندگی وطی پیچ و خمهای قانونی وغیر قانونی آن که مسیر قضائی پیدا کرده کمتر از اشکال گرفتن پروانه ساختمان نیست. کسی مرده ، خدا رحمتش کند و حالا ورثه او باید گواهی فوت ، رونوشت سجل مرده و گواهی چند نفر راضمن دادخواست بدادگاه تسلیم کند و در این میان دستگاه قضائی هم باید کار مامورین مالیات را انجام دهد، باین گونه که باید گواهی دارائی و مالیات برارث را هم بدهد. جالب این که اخیرا مد شده « این که نوشتم مدشده باین لحاظ است که در قانون همچو تکالیفی به درخواست کننده توجیه نگشته انصاف وشورای داوری را در جنب محاکم ، سبک کننده بارمحاکم تصور می‌کنند بادادن صلاحیت بیشتر بانها موافق نیستم ، بچند دلیل:

اولا در مورد خانه‌های انصاف که در روستاها تشکیل یافته ومی‌یابد، باید گفت قضاوت درحقوق مردم بسته بوضعیت مالی و مقدار علاقه صاحبان حق به آنست ، به این معنی که در ده صاحب چندراس بز که معاش عائله بسته بشیر وروغن آن است ، بزها همان قدر در پیش صاحبش ارزش دارند که برای یک کارخانه‌دار ، ملیونها ارزش داشته باشد. پس در اینجا چگونه حق قضاوت درباره چنین کسی رابچند نفربی‌سواد می سپارند ؟ ممکن است گفته شود، رای کدخدامنشی و نظر ریش‌سفیدی بواقع وانصاف نزدیکتر است تایک حکم قانونی دادگستری . بلی این حرف وقتی درست بودکه در روستاها، مقام ومنزلتی برای ریش سفیدان باقی می‌ماند، اما متاسفانه امروز چنین مقام واعتباری در میان جوانان نورسیده‌ده برای ریش‌سفیدان باقی نمانده‌است !

ثانیا ـ اعضای خانه‌های انصاف اغلب از تیپ کدخدا واعضای انجمن وابسته بمامورین دولت انتخاب ودست‌چین شده‌اند که تقریبا موقعیت ومنزلت ریش‌سفیدان را ندارند و مالا نظر « کدخدا منشانه» آنان مقبول ارباب دعوا نیست.

چسبنده اجرا کنید باز بهدف عدالت دست نیافته‌اید و از این رو باید محکمه انتظامی را بسیار بسیار قوی ساخت ودرآن ازوجود قضات پاکدامن و بینظر و عالم که خوش‌نام بود و میان مردم هم نباشد استفاده کرد وافرادخدای‌نخواسته ناباب واحیانا متخلف بعهد وبی‌سواد را باتازیانه دیوان عالی انتظامی از حریم عدالت بدور راند تا دادگستری ، خود باچند ماده قانون عدالت را برپانگهدارد .

۵ـ من برخلاف نظر اغلب مردم که خانه انصاف وشورای داوری را در جنب محاکم ، سبک کننده بارمحاکم تصور می‌کنند بادادن صلاحیت بیشتر بانها موافق نیستم ، بچند دلیل:

اولا در مورد خانه‌های انصاف که در روستاها تشکیل یافته ومی‌یابد، باید گفت قضاوت درحقوق مردم بسته بوضعیت مالی و مقدار علاقه صاحبان حق به آنست ، به این معنی که در ده صاحب چندراس بز که معاش عائله بسته بشیر وروغن آن است ، بزها همان قدر در پیش صاحبش ارزش دارند که برای یک کارخانه‌دار ، ملیونها ارزش داشته باشد. پس در اینجا چگونه حق قضاوت درباره چنین کسی رابچند نفربی‌سواد می سپارند ؟ ممکن است گفته شود، رای کدخدامنشی و نظر ریش‌سفیدی بواقع وانصاف نزدیکتر است تایک حکم قانونی دادگستری . بلی این حرف وقتی درست بودکه در روستاها، مقام ومنزلتی برای ریش سفیدان باقی می‌ماند، اما متاسفانه امروز چنین مقام واعتباری در میان جوانان نورسیده‌ده برای ریش‌سفیدان باقی نمانده‌است !

ثانیا ـ اعضای خانه‌های انصاف اغلب از تیپ کدخدا واعضای انجمن وابسته بمامورین دولت انتخاب ودست‌چین شده‌اند که تقریبا موقعیت ومنزلت ریش‌سفیدان را ندارند و مالا نظر « کدخدا منشانه» آنان مقبول ارباب دعوا نیست.

چهل سال قبل...

اعضای هیئت رئیسه کانون وکلای دادگستری انتخاب شدند

طبق ماده ۲۱ قانون وکالت آقایان محسن همراز و هاشم وکیل بسمت نیابت ریاست کانون وکلا و آقایان مهدی رضوی وحسین منشور بسمت بازرسی وآقایان دکتر عبدالحمید زنگنه وهادی مصدقی بسمت منشیگری انتخاب شده‌اند. همچنین طبق آئین نامه قانون وکالت آقای محمود سرشار بسمت ریاست بنگاه معاضدت قضائی و آقای احمد ثریا بسمت ریاست حسابداری ومدیر داخلی کانون و آقای صادق سرمد بسمت ریاست حسابداری و مدیر داخلی وآقای تقی معنوی بسمت ریاست شعبه عرایض معاضدت قضائی و آقای علی لواسانی بسمت مدیریت دبیرخانه کانون ومعاضدت قضائی تعیین گردیده‌اند .

« توضیح ـ تا زمان استقلال کانون وکلای عدلیه ریاست آن بعهده وزیر دادگستری وقت بود »

خیابان جدید

برای متصل کردن خیابان رفائیل به خیابان بوذرجمهری از چندی به اینطرف شهرداری تهران خانه‌های واقع در مسیر خیابانهای نامبرده را خریداری واز محله سنگلج رو بشمال شروع بتوسعه و احداث خیابان جدید نموده بود. اینک مشغول تهیه مقدمات توسعه خیابان مذکور رو بجنوب میباشند که خیابان رفائیل را از گذر تقی‌خان به خیابان بوذرجمهری اتصال دهند.

شوراهای بخش تهران

برای اجرای قانون عمران فرمانداری تهران در بخش‌های مختلف تهران اقدام به تشکیل شوراهای بخش نموده است.

طبق اطلاع واصله در شهرری ، ورامین ساوجبلاغ ، ایوانکی ، دماوند شوراهای بخش تشکیل گردید. و شروع به کار نموده‌اند ، در شهرری ازچندی باینطرف شورای بخش بریاست آقای بخشدار و عضویت نماینده اداره کل فلاحت، کلانتر، شهردار، نماینده ثبت احوال ، رئیس پست ، رئیس خالصجات و آقایان اعتمادامتمادی، طالب‌آبادی، حاجی ارباب‌محمدعلی، سیدمحسن شمس‌نیا، دهقان پور و فیروزآبادی تشکیل گردیده‌است شورای نامبرده برنامه‌ای برای احداث جاده ها و طرق مختلف بین‌دهستان های شهرری تهیه نموده وباتصویب مقامات مربوطه شروع به اجرای برنامه کرده‌اند .

زن و شوهر قاتل

شب هفتم فروردین در دهکده خیرآباد چند کیلومتری سمنان علی خیرآبادی بازن خود ام‌النساء و یکنفر زن دیگر بنام خاتون که آن شب میهمان آنها بوده درخانه روستائی خود آرمیده بودند . نیمه های شب صدای پارس سگ پاسبان خانه اول خاتون و ام‌النساء و بعدعلی را که در اطاق خود خفته بودند از خواب بیدار میکند . چون چشم خودرا می‌گشایند دو سیاهی را می‌بینند که سر و گوش خودرا پیچیده و بالای سر آنها ایستاده‌اند . علی ازجای برخاسته با آنها گلاویز میشود ولی آنها با چوبهائی که داشته‌اند بعلی وزنش و میهمان آنها حمله میکنند. در این گیرودار چند ضربت سخت به سر ام‌النساء زن علی اصابت میکند و اورا از پا درمی‌آورد . دو نفر سیاهی نیز در این موقع چوب و توبره‌هائی را که برای شناخته نشدن بسر خود کشیده بودند به زمین افکنده فرار می‌کنند. طولی نمیکشد که ام‌النساء در اثر ضربات سخت فوت میکند. بامدادآن روز بعد علی که تمام شب را با اضطراب و تشویش بسر برده بود واقعه را برای همسایگان خود تعریف میکند و بلافاصله مامورین امنیه آقای دادستان در محل حضور یافته جنازه مقتول را معاینه و اجازه دفن صادر میکنند

واز یکطرف خود علی شوهر ام‌النساء مظنون واقع شده تحت بازجوئی قرار میگیرد. در این موقع چوب‌ها که متعلق به جازشتر بوده و توبره ها جلب توجه مامورین را نموده و چون در آن دهکده فقط محمدنامو و برادرانش شتردار بوده‌اند آقا محمد نامبرده مظنون و تحت بازجوئی قرار میگیرد. در ضمن بازجوئی آقا محمد اعتراف میکند که بهمکاری زن خودزهرا مرتکب این جنایت شده و مقصودشان دزدی بوده است. فعلا دو نفر قاتل نامبرده زندانی و بزودی پرونده امر به دادگاه جنائی فرستاده خواهد شد.

فرماندار ملایر

آقای دبیر سیاقی معاون فرمانداری اصفهان بفرمانداری ملایر شهرستان های ثلاثه انتخاب و فعلا مشغول انجام کارهای خود در وزارت داخله میباشد.

مزایده زمین

یک قطعه زمین بدون آب از اراضی باغ فردوس شمیران به مساحت ۵۲۹٫۶۰ متر که قسمتی از آن در دره فردوس واقع است بین زمین های خریداری آقایان انتخابی وسجیب محاذات بلوار بمزایده فروش میرسد. حداقل قیمت هر متر مربع ۱۵ ریال. پیشنهاد دهندگان میبایستی قبلا مبلغ ۲۰۰ ریال در صندوق شرکت سپرده که در صورت اصابت مزایده واستنکاف از قبول آن مبلغ نامبرده بسود شرکت ضبط خواهد شد. شرکت سهامی بیمه ایران

مجله نیروی هوائی

که دارای مطلبهای سودمند و مصور میباشد هر سه ماه یکبار منتشر میشود. بهای اشتراک سالانه ۲۰ ریال و تک شماره ۵۰ ریال است. دفتر بنگاه مجله خبر بدن وزارت جنگ ستاد نیروی هوائی.

مادام کرنلی

نمایش و جشن سالیانه سالن بالتو رقص خودرا روز جمعه ۱۶ اردیبهشت ساعت ۶ بعداز ظهر در سالن سیرک باشتراک ۶۰ نفر دوشیزه از ۳ الی ۱۸ ساله برپا خواهد نمود . برای تهیه لباسهای این نمایش شش ماه صرف وقت شده است . فروش بلیط قنادی نوشین .

(نقل از اطلاعات ۷ اردیبهشت ۱۳۱۷)

اعتیاد

دکتر ایرج سیاسی

هدف من از طرح مبحث اعتیاد ارائه آمار و ارقام نیست بلکه قصد این است که نکاتی چند از مساله اعتیاد را که درباره‌اش صحبت نمیشود و یا کمتر صحبت میشود مطرح نموده و مفاهیم کلی راموردبحث قرار دهم . بنابراین به ذکر این نکته اکتفا میکنم که پس از کنترل امراض واگیر مانند مالاریا و آبله ، در حال حاضر اعتیاد مهمترین و وخیمترین مشکل بهداشت شده است .

تابحال هیچ بیماری عمده‌ای را علم پزشکی نتوانسته منحصرا با درمان بیماران از بین ببرد یا تحت کنترل درآورد ، بلکه موفقیت‌هائی که داشته‌ایم همیشه از طریق پیش‌گیری بوده‌است . مثلا : اگر واکسن فلج اطفال را نداشتیم تمام کاری که میشد کرد تعمیر بدنهای آسیب دیده مبتلایان بود ولی باکشف واکسن و پیش‌گیری اولیه این بیماری مهلک در بسیاری از ممالک ریشه‌کن شده ، اما برای پیش‌گیری از اعتیاد تابحال هیچ راه موفقی پیدا نشده مخصوصا در ممالکی که افراد دارای آزادی باشند (حتی اگر این آزادی نسبی باشد).

آدمی همیشه در صدد دسترسی بوسیله یا وسایلی بوده تا بتواند دقایق یا ساعاتی را از حالت معمولی خود و یا از واقعیات زندگی فرار کند . تا آنجا که میدانیم برخی افراد همیشه مواد مخدر بکار برده که دربرابر این سابقه ، تمام مدلهای فرضی که برای روشن ساختن مسئله اعتیاد عنوان میشوند نارسا و ناقص می‌باشند ، زیرا اعتیاد را نمی‌توان فقط با توجه به فرهنگ یا سنت یا اصول پزشکی یا اصول اجتماعی یا اصول جنائی تعریف نمود و درک نمود .

از یک نقطه نظر اعتیاد یک نوع خودکشی یعنی خودکشی تدریجی محسوب میشود و وجه تمایز ماده مخدر با دارو از این نقطه نظر اینستکه دارو را بکار میبرند برای اینکه فرد بیمار را سلامت بخشند ، اما استفاده از ماده مخدر عملی است که فرد سالم برای مسموم کردن خود انجام میدهد .

به این ترتیب استعمال مواد مخدر ، خودکشی و دادن ماده مخدر به دیگران آدم‌کشی باید محسوب شود و چون دادن زهر بکس دیگر جنایت میباشد بنابراین عامل قاچاق و فروش مواد مخدر را باید به عنوان جنایتکار تنبیه کرد و کسی را که سعی به خودکشی کرده از لحاظ پزشکی از مسمومیت نجات داد . دراینجا حداکثر کاری که پزشک عمومی میتواند بکند این است که بدن بیمار را از سم پاک کند ولی وقتی ما میدانیم که بیمار بمجرد خروج از بیمارستان ، دوباره از همان سم استعمال خواهد کرد آن وقت است که باید یا این فرد را محبوس نگهداشت و یا از خدمات روانپزشک استفاده نمود.

به موجب نظریه دیگری که طرفداران بسیار دارد و نظریه «اپید میولوژی» میباشد اعتیاد بیماری است مسری مانند مالاریا و تنها ترتیبی که میتوان آن را از بین برد از طریق از بین بردن پشه مالاریا (یعنی قاچاقچی) است ! بنا به نظر این گروه مشکل اعتیاد را فقط میتوان با حمله‌شدید به آنهائی که دست در کار قاچاق و فروش مواد مخدرند حل کرد و اجتماع را باعدام و حبس ابد از شر افراد قاچاقچی نجات داد. با این برهان البته تنبیه شدید و حتی اعدام قاچاقچیان و توزیع کنندگان مواد افیونی کاملا منطقی خواهد بود ولی سهمیه تریاک را چگونه میتوان توجیه کرد ؟

گروهی دیگر معتقدند که تا وقتی موادی وجود داشته باشد که باعث لذت و نشاط شود و تا وقتی که مردم بدانند که این مواد وجود دارد افرادی خواهند بود که ذیملاقه به استفاده از این مواد بوده و برای بدست آوردنش خواهند کوشید . به این روایت، اعتیاد مربوط به ماده مخدر نیست برعکس این مردم هستند که علاقمندند از آنها استفاده کنند انتظار اینکه بتوان موادی پیدا کرد که لذت‌بخش باشند و اعتیاد نیاورند همانقدر غیر منطقی است که عقب جنسی نسوز بگردیم که زود آتش میگیرد !

گروهی دیگر معتقدند که اعتیاد مانند غریزه جنسی برای فرد معتاد امری است طبیعی و غیر قابل تغییر و این را غریزه ثانوی نام نهاده‌اند . این گروه معتقدند افرادی وجود دارند که پس از استعمال مواد افیونی احتیاج غریزی بدان پیدا میکنند که غرایز طبیعی نیز قوی‌تر است و همانطور که یک نوجوان نمیتواند غریزه جنسی خود را انکار کند و یا اینکه با دلیل و منطق از سعی در ارضای آن چشم‌پوشی نماید یک فرد معتاد نیز چنان کششی حیاتی نسبت به ماده اعتیاد آورش پیدا میکند که تمام احتیاجات دیگر او را تحت‌الشعاع قرار داده و او حاضر است برای دسترسی به محبوب خود دست به هر اقدامی بزند . مطالعاتی که روی حیوانات شده تاحدی این نظریه را ثابت میکند ، زیرا میمونی که به تریاک معتاد شود باوجود شدید شدن حس گرسنگی و میل شدید شهوانی، استعمال تریاک را به غذا و نیاز جنسی که در میمون ،گاه بمرحله طغیان میرسد، ترجیح می‌دهد !

بسیاری سئوال میکنند که چرا پزشکان در درمان معتادان موفق نیستند ، که باید گفت درحقیقت برخی افراد تعمدا میخواهند ماده مخدری را استعمال کنند و معتاد ماده مورد اعتیادش را محبوب و معشوق خود میداند و آنهائی را که میخواهند او را از وصال با معشوق محروم کنند به چشم دشمن می‌بینند . بدین طریق پزشک ، ماده مخدر رادشمن جان معتاد محسوب داشته و میخواهد مانع از این شود که وی ماده مخدر موردنظرش را استعمال کند و معتاد برعکس میکوشد که به معشوقش دسترسی داشته باشد .

در هر بیماری دیگر ، پزشک و بیمار هدف مشترکی دارند یعنی هردو میخواهند که بیمار از شر بیماری‌اش نجات یابد درصورتیکه این موضوع درباره معتادان صادق نیست ، البته یکی دو درصد از معتادانی که برای درمان مراجعه میکنند با پزشک خود هدف مشترک دارند و این پورسانتاژ کم است و موفق هم میشود .

وقتی که هنوز علم پزشکی پیشرفت کنونی خود را نکرده بود ، کشیش ها ، و دیگر عوامل مذهبی قبایل برای درمان بیماری یا مقابله با اپیدمیک‌ها دست به دعا و استغاثه یا جادو و جنبل و مراسمی دیگر میزدند . ما دیگر بدعانویس و جادو و جنبل کن اعتقادی نداریم و اعتقادمان به علم پزشکی جدید است ، ولی علم پزشکی جدید تقریبا هیچ نوع وسیله‌ای برای پیش‌گیری یا درمان ندارند و بستری کردن و غیره در واقع همانقدر در درمان معتادان موثرند که نذر کردن و دعا بستن در درمان بیمارانی که وبا گرفته‌اند موثر بود . بقیه در صفحه ۲۴

صف آرائی زنان در مقابل نخست وزیر هند

★ خانم گاندی
نخست وزیر سابق هند

★ باندارانایکه

★ گلدامایر

★ مارگرت تاچر

ماجرا به سادگی آغاز شد و در مدت کمی بصورت یکی از مهم ترین مسائلی درآمدکه نخست وزیر جدید هند موراجی دسای با آن درگیر شد . نخست وزیر جدیدهند، در مصاحبه‌ای با مجله آمریکائی تایم گفت : «زنان بطور کلی دارای خصایص و صفات معتدل‌تری از مردان هستندو کمتر دست به اقدامات شرربار و تخریبی میزنند .

ولی اگر در این راه داخل شوند ، به مراتب شدیدتر از مردان عمل می‌کنند و مردان را پشت سرمیگذارند و هیچ مردی به گرد پایشان هم نمی ـ رسد . من قبلا از بزرگترین حامیان تساوی حقوق زن و مرد بودم ولی تجربه زمامداری چند نخست وزیر زن از جمله بانو گلدامایر نخست وزیر سابق اسرائیل، بانو باندارانایکه نخست وزیر سری لانکاعقیده مرا تغییرداده است . اگر مارگرت تاچر، رهبر حزب اقلیت پارلمانی انگلستان نیز روزی نخست وزیر شود ، از همین رده خواهد شد.»

این آغاز ماجرا بود ..

پس از چندی نخست وزیر هند برای رعایت روابط سیاسی مجبور شد از نخست وزیرسری‌لانکا خانم‌باندارانایکه و خانم مارگرت تاچر رهبر حزب محافظه کار انگلستان عذرخواهی کند . ولی مشکل به همین جا خاتمه نیافت .

زنان نماینده پارلمان هندبا شدت از نخست‌وزیر خواستند که باید حرفهایش را پس‌گرفته و ازکلیه‌زنان‌هند نیزعذرخواهی کند .

موراجی دسای این را نپذیرفت و از معذرت‌خواهی از زنان هند خودداری کرد.

زنان نماینده پارلمان در حالیکه از طرف نمایندگان حزب کنگره و حزب‌کمونیست هند طرفداری‌میشدندبه عنوان اعتراض پارلمان را ترک کردند .

روز بعد ، نمایندگان ۲۴ سازمان مختلف زنان هند در حالیکه پلاک‌هائی که برروی آن نوشته شده بود «زن‌برای دمکراسی و دمکراسی برای زن» حمل میکردند در برابر خانه نخست‌وزیر هند دست‌به تظاهرات زدند و از نخست وزیر خواستند که گفته‌هایش را پس بگیرد و از زنان هند نیز معذرت خواهی کند .

موراجی دسای در حالیکه گرفته به نظر میرسید به نمایندگان زنان هند گفت :

«من چگونه می‌توانم به زنان بدبین باشم ، در حالیکه خودم مادر و خواهر دارم . چگونه می‌توانم این را ندیده بگیرم ؟ من همچنین مساوات بین زن ومرد را پذیرفته‌ام ولی این نمی تواند مانع از آن باشد که اگر زنی بد بود از آن انتقاد نشود . ما می توانیم مثل هر انسان بدی بد باشیم چه زن چه مرد . . .

جواب های اعتراضیه سازمانهای زنان‌هند وهمچنین پافشاری‌شدید آن ها سر انجام نخست وزیر هند را وادار کرد تا بطور رسمی بخاطر ابراز نظراتش‌ازهمه زنان‌هند معذرت خواهی کند .

باین ترتیب زنان هندموفق شدند نخست وزیر هند را شکست دهند و او را وادار به عذرخواهی کنند.

اما آیا این پایان ماجرا است؟ اتفاقا این پیش آمد در هندکه بعنوان یکی ازبزرگترین کشور های دمکراسی جهان معروف است ، می‌تواند زنگ خطری برای زنان جهان‌باشد که آزادی ظریف و شکننده‌زن در جهان ، همیشه در خطر است و این خود زنان‌هستند که باید در این مهم دست به دست هم‌داده و پاسدارآزادی و مساوات خویش باشند.

صفحه خانواده روزنامه اطلاعات اظهار نظر هائی را که در این زمینه ارائه شود چاپ خواهد کرد .

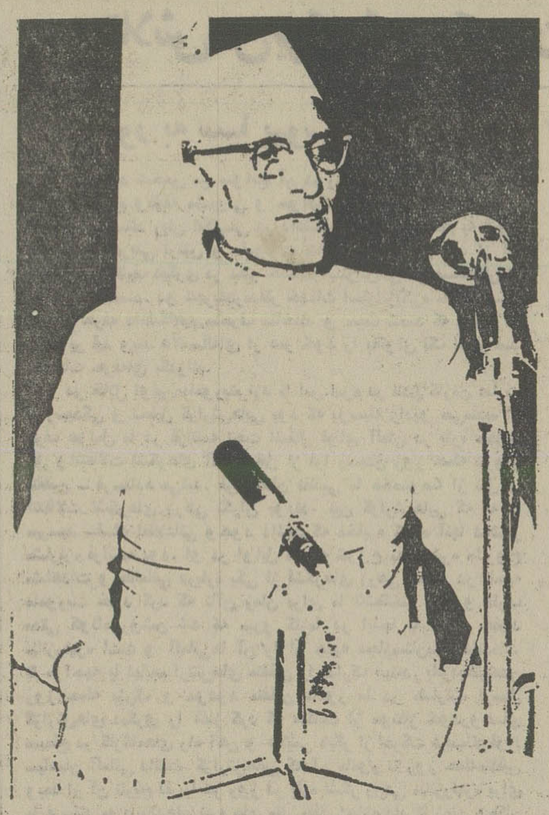

دو مدل لباس شب

این دو مدل جدید لباس شب است که برای خانمهای شیک‌پوش طراحی شده است. پارچه یکی ازاین لباسها به‌رنگ جگری ودیگری به رنگ مشکی است. آستین‌های یکی‌از دولباس که طرح یکسانی دارند تنگ و دیگری کوتاه و گشاد است .

برش‌های زیرسینه هردو لباس یکسانی فرم آنها را نشان می‌دهد. کفشهای تابستانی با پاشنه‌های‌باریک‌برای این‌دومدل درنظر گرفته شده است .

فال فردای شما

پیشگویان و ستاره شناسان ایرانی و فرنگی ستاره بخت و طالع شما را پیشگویی کرده‌اند

● فروردین — وضع مالیتان بهتر می شود و از پر خورد های تازه خود استفاده فراوان می کنید برای هدیه دادن روز مناسبی است.

● اردیبهشت — توجه خود را به افکار و نقشه های تازه معطوف سازید شروع به کار های کشاورزی خوب است.

● خرداد — بیهوده نگرانی به خود راه ندهید تا از آرامش فکری بر خوردار شوید امور تجارتی و معاملات نیک است.

● تیر — سرعت انتقال وزیرکی شما باعث موفقیت در کار ها می شود.فرستادن کالا های تجارتی به خارج خوب است.

● مرداد — با استفاده از تجربه‌ای که دارید برنامه مالی خود را به دقت طرح ریزی کنید اقدام در امور خیریه نیکوست.

● شهریور — هدایای غیر منتظره و اخبار جالبی دریافت می کنید.نقل مکان و تغییر منزل خوب است.

● مهر — اگر احساس خستگی در کار به شما دست داد یکی دو روز به استراحت بپردازید.اکثر امور نیک و مبارک است.

● آبان — در رفع مشکل کهنه و قدیمی یکی از دوستان به او کمک ارزنده ای می کنید.امور عام المنفعه و ازدواج نیک است.

● آذر — بیشتر به دیدار افراد فامیل بروید و در صورت امکان به آنها در حل مشکلاتشان کمک کنید.بنای اماکن و نو پوشیدن مناسب است.

● دی — کار هایتان را به موقع انجام دهید و تصمیمات خود را سریع اما عاقلانه بگیرید.بنای عمارات و ابنیه خوب است.

● بهمن — دریافت نامه ای از راه دور خاطرات شیرین گذشته را در شما زنده می کند.برای هر امری روز متوسطی است.

● اسفند — موفقیت در انتظار شماست بشرط آنکه جانب احتیاط و محافظه کاری را نیز رعایت کنید. مسافرت هوایی خوب است.

پخت و پز

خوراکمرغ سرخ کرده

مواد لازم: مرغ ۱ عدد حدود ۱٫۵ کیلو، رب گوجه فرنگی۱ قاشق غذاخوری ، جعفری خرد شده ۱ فنجان، زرشک۱ سیر، هویج۵ عدد، پیاز ۲ عدد بزرگ ، نمکروغن وفلفل قرمز بمقدار کافی.

طرز تهیه: ابتدا مرغ راتمیز کرده، شکم آنرا شسته وخشک کرده بگذارید کنار- بعد هویج را پخته و پس از پختن آنهارا ریز خرد کنید. زرشک را تمیز پاک کرده آنها را چند آب بشوئید . بعد از صافی ردکنید تا آب ان کشیده شود. پیازرا پوست کنده خرد کنید و با روغن سرخ کرده تا طلائی‌رنگ شود. زرشک، سبزی وهویج را به پیاز سرخ شده اضافه کرده تمام مواد را باهم سرخ کنید. این مواد را داخل‌شکم مرغ ریخته در شکم مرغ رابا سوزن و نخ تمیزی چندکوک بزنید تا در موقع سرخ شدن این مواد از داخل شکم‌مرغ بیرون نریزد.

مرغ درسته را اگرفزدارید داخل سینی فر را کمی چرب کرده و داخل سینی قراردهید. در فررا ببندید بعد رب گوجه فرنگی را با کمی روغن سرخ کنید کمی نمک و فلفل قرمز بمرب سرخ شده بزنید. بعد۱ لیوان آبو ۱ اسکناس‌آب لیموداخل‌رب بریزیدو بگذارید بجوشد و کمی غلیظ شودو بعد هر ۵ دقیقه یک دفعه چند قاشق از این سس راروی مرغ که داخل فر هست بریزید ومرغ را بچرخانید تا تمام بدنه مرغ سرخ و طلائی و پخته شود. اگر فر نداشتیدهمین عمل راداخل یک قابلمه که گنجایش مرغ را داشته باشد روی حرارت ملایم انجام بدهید وبعد مرغ را بمدت ۲۰ دقیقه در آنرا بصورت دمکنی بگذارید تا گوشت مرغ پخته وبدنه آن سرخ شود.

بعد از آنکه مرغ را باین صورت آماده کردید مرغ را درسته وسط دیس قرارداده اطراف آنرا باسبزیجات پخته یا سرخ شده تزئین کرده سر سفره ببرید.

از: ملکه یوسفیان

تشکیل نمایشگاه بین المللی مصالح ولوازم ساختمانی

بدینوسیله از کلیه صاحبان صنایع ، بازرگانان ، شرکت های ساختمانی وکلیه علاقمندان دعوت میشود ازاین نمایشگاه جالب و آموزنده دیدار نمایندو با مجموعه کالاها ، ماشین‌آلات و تجهیزات ساختمانی سیزده کشور صنعتی جهان آشنا شوند .

۹ تا ۱۶ اردیبهشت ۲۵۳۶

محل دائمی نمایشگاهها

ساعات بازدید : ۱۰ تا ۱۳ ویژه صاحبان صنایع و بازرگانان و متخصصین ۱۳ تا ۱۸ بازدید برای عموم .

وزارت بازرگانی
نمایشگاه های بین‌المللی ایران

نوول ابسرواتور

ریشه‌های اقتصادی جنگ زئیر

دونفر از شورشیان که توسط سربازان زئیر اسیر شده و به معرض تماشای مردم گـذارده شده‌اند .

موبوتو در بازدید از عملیات جنگی « شابا » : اوضاع فعلا بروفق مراد است اماجنگ زئیر خصیصه اقتصادی دارد و این کارها را مشکل می‌کند .

روز چهارشنبه‌گذشته‌هنگامی که اسیران مجروح ونیمه‌عریان کاتانگائی بایک جیپ ارتشی‌در برابر هزاران نفر از مردم زئیر وارد استادیوم شماره «۲۰» کینشازا میشدند گوینده زن رادیو کلینشازا (فریاد میزد : «مقدر بدترکیب هستند! همه شان سیاه پوست و بی قواره‌اند!...)

دمتر آنطرفتر پرزیدنت موبوتو که باهلیکوپتر بمیان جمعیت آمده بود خطاب به دانشجویان ـ دانش‌آموزان و کارمندان دولت که برای‌شرکت در متینگ کار خود را تعطیل کرده بودند می گفت : «اینها مردانی هستند که شوروی‌ها و کوبائیها برای‌نبردبابرادرانشان فرستاده‌اند.»

چند روز پیش از برگزاری این متینگ درکینشازا شایع بود که پرزیدنت موبوتو در «کلوزی» ـ قلب منطقه جنگ ـ در یک کنفرانس مطبوعاتی اسیران کوبایی رابه‌خبرنگاران معرفی خواهد کرد. سرانجام این مراسم درکینشازا برگزار شد وبجای کوبائیها دو « کاتانگائی» که بزبان سواحلی سخن می‌گفتند به‌جمعیت‌معرفی شدند .

باین ترتیب مقامهای زئیر تاکنون نتوانسته‌اند حضور کوبائیها و تسلیحات سنگین شوروی را درایالت شابا ثابت کنند.

رهبری عملیات

درهمان روز برگزاری‌متینگ بزرگ در کینشازا ـ سخنگوی وزارت امورخارجه امریکادریک مصاحبه مطبوعاتی گفت‌تاآنجا که ماميدانیم حتی یک سرباز کوبائی نیز در نبردهای داخلی خاک زئیر شرکت ندارد . اما مراینکه مهاجمان خواه‌ازجبهه آزادی بخش ملی‌کنگو » باشند خواه از ژاندارمهای سابق کاتانگا ازآنگولا وارد زئیر شده‌اند تردید نیست . جبهه آزادی بخش ملی کنگو بارها اعلام کرده است که رهبری عملیات را درایالت « شابا» بعهده دارد یکی از سخنگویان این جبهه درپاریس گفته است: « پس از استقلال کنگوی‌سابق بلژیک آنگولا پناهگاه کسانی بوده که از رژیم کینشازا فرار می‌کردند. ژاندارمهای سابق کاتانگانیز جزو این پناهندگان هستند .

پرتغالیها « چریکهای کاتانگا» را برای نبرد علیه ناسیونالیست های آنگولا مسلح کردنداماآنها پس‌ازاستقلال‌آنگولادرجنگ‌علیه « فنلا» و «اونیتا» به سازمان «مپلا» پیوستند .

چریکهای کاتانگاباغنایمی که درجریان نبردهای آنگولابدست آوردند توانستند یک زرادخانه بزرگ از سلاحهای جنگی بوجود بیاورند و باکمک همین سلاحها بود که روز هشتم ماه مارس به مرزهای زئیر حمله کردند اما سلاحهائی که در دست ژاندارمری کاتانگا است برخلاف آنچه که گفته میشود از مسلسل های «کالاجنکف » و دیگر سلاحهای‌ساخت‌شوروی نیست. درمیان تسلیحاتی که مقامهای زئیر هفته گذشته از « غنایم جنگی » بمعرض‌نمایش گذاشتند غیر از تفنگ های ساخت بلژیک جنگ‌افزاردیگری دیده نمیشد. اما رهبران زئیر هنوزهم تاکیدمی‌کنند سلاحهای یک تیپ مهاجم که نیروهای مغرب وزئیر هفته گذشته هنگام پیشروی به سوی شهرک مکابانگاباآنها برخورد کرده‌اند عموما ساخت شوروی است .

ریشه های اقتصادی

درهرحال « مهاجمان»پس‌از وارد شدن چتربازان مغرب بدون‌مقاومت عقب‌نشینی‌می‌کنند. اما باید دید آیا کمک هائی که زئیر از خارج دریافت می کند اوضاع را در مرزهای این کشور بحال عادی باز خواهد گردانید یاخیر ؟ کارشناسان نظامی‌وصاحبنظران سیاسی باین پرسش پاسخ‌منفی میدهند چرا که از نظر آنها جنگ کاتانگا یک مسئله نظامی ساده نیست بلکه ریشه‌های اقتصادی دارد.

زئیر باوجود برخورداری از منابع عظیم مس ، کوبالت‌و روی در آستانه‌ورشکستگی‌قرار گرفته است .

بیش‌از هفت درصد۲۵میلیون جمعیت آن در تنگدستی و گرسنگی بسر می‌برند . درآمد سرانه ملی آن یک سوم مغرب است. نرخ تورم به ۸۰درصد رسیده ووامهای خارجی کشور از سه میلیارد دلار تجاوزکرده است.

دراین شرایط ژاندارمهای سابق کاتانگا از نارضائی‌مردم گرسنه روستانشین برای حمله به ایالت شابا سود جستند . مهاجمان اکنون از برابر نیرو های مشترک زئیر و مغرب عقب‌نشینی میکنند . اما تا آنجا که روشن است جبهه آزادی بخش ملی‌کنگومیخواهد به عملیات چریکی در این‌منطقه ثروتمند دست بزند . دولتهای غربی که از ثروتهای زیرزمینی کاتانگا بهره برداری میکنند به چیزی که نمی‌اندیشندسرنوشت مردم زئیر است همین مسئله رژیم زئیر را آسیب پذیر می کنند.

موبوتو با استفاده ازحوادث ایالت شابا توانست خیلی زود از دوستان‌افریقائی و غربی‌اش برای جلوگیری از پیشروی «مهاجمان » کمک گیرد . با رسیدن چتربازان مغرب وکمک های لجستیکی مسیر جنگ در ایالت شابا تغییر یافت از آخر هفته گذشته نیروهای زئیربا حملات متقابل توانستند چند موضع مهم استراتژیکی را از دست مهاجمان خارج کند روز هشتم « مارس بودکه«مهاجمان» از مرز های آنگولا گذشته و مناطق وسیعی را در دوهزار کیلو متری پایتخت اشغال کردند .

چتربازان مغرب

روز ۸ آوریل نخستین دسته های چتربازان‌مغرب با هواپیما های نظامی فرانسه وارد ایالت شابا شدند واوضاع خیلی‌زود بسود نیروهای زئیر تغییریافت.

تا آن هنگام نظامیان زئیر در همه‌جا ازجلو مهاجمان عقب‌نشینی می کردند .

شورشیان پس از اشغال «دیلولو» در مرزهای آنگولا در امتداد خط آهن‌پیشروی کرده ودهکده های مرزی را یکی پس از دیگری اشتغال نمودند.

درهمین هنگام بودکه‌کشورهای میانه‌روافریقا به غرب‌اعلام‌خطر کردند . اما امریکا که تجربه تلخی ازجنگ‌ویتنام داردحاضر نشد سلاحهای سنگین درخواستی زئیر را تحویل دهد.

درعوض فرانسه بادادن‌کمک های لجستیکی‌ـ بلژیک ازراه فرستادن سلاحهای جنگی و بالاخره مغرب بااعزام نیروهای چترباز به کمک پرزیدنت‌موبوتو شتافتند در همین هنگام بودکه نخستین محموله کمک های داروئی و غذائی جمهوری خلق چین وارد کینشازا شد.

باوجود وخامت اوضاع در افریقای مرکزی درحال حاضر خطر درگیری یک جنگ بزرگ درزئیر از میان رفته است .

هرالدتریبون

هاوانا از لحاظ کمبود راننده درعذاب‌است

آیاکوبایی‌هاآنگولاراادارەمی کنند؟

امروز تعداد کوبایی های مقیم آنگولا بیش از هنگامی است که جنگ های داخلی این کشور افریقایی‌در اوج‌هیجان بود . و امروزه کوبایی ها بیشترسازمان‌های خدمات‌عمومی آنگولا را اداره می‌کنند .

ناظران غربی در کوبا تخمین زده‌اند که تعداد کوبایی های مقیم آنگولا در حال حاضر در حدود ۲۰۰۰۰ تن است بیشتر آنها غیر نظامی هستند ـ اگر چه تمایز بین نظامی و غیر نظامی فقط جنبه آکادمیک دارد زیرا که تمام مردان‌جوان کوبایی و تعداد زیادی از زنان کوبایی حتما آموزش‌نظامی دیده‌اند و از مهارت های نظامی خود در انگولا نیزاستفاده می کنند .

باوجود این کوبایی های حاضر در آنگولا وظیفه‌های دیگری دارند که از حد وظیفه‌هایشان در خود کوبابرتراست .ک مورد مثال این است که اخیرا صد ها راننده اتوبوس‌به آنگولا اعزام شده‌اند تا کامیون ها یا اتومبیل های دیگری‌را برانند . برخی تخمین ها حاکی از آن است که ۲۰۰۰ راننده از کوبا به آنگولا فرستاده شده‌اند . اما این رقم به احتمال قوی بیش از واقعیت است . باوجود این شبکه اتوبوس‌های شهری درهاوانا پایتخت کوبا و دیگر شهر های مهم این کشور به علت عزیمت عده زیادی راننده به آنگولا از حالت عادی خارج شده و گرفتار اختلال های فزاینده‌یی شده است کوبایی ها گله دارند که رانندگانی که به جای همکاران‌اعزامی خود به آنگولا مشغول بکار شده‌اند هنوز نتوانسته‌اند که تمام وظیفه های روزمره و خدماتی آنها را به درستی انجام دهند .

یک ناظر غربی با یادآوری سخنرانی ۲۶ ژوئیه فیدل‌ـ کاسترو نخست‌وزیر کوبا که طی آن گفته بود :

«پرزیدنت « اگوستینونتو» رئیس جمهوری آنگولا کار چندان زیادی حتی از لحاظ تامین راننده های اتوبوس‌ندارد» اظهار داشت که اعزام رانندگان کوبایی به آنگولاچندان چیز غریبی نیست . وجود کوبایی های غیر نظامی در آنگولا در کلیه سازمان های خدماتی آشکارا به چشم می آید ـ اگرچه تعداد آنها ـ معلوم است و حکومت کوبا وجودآنها راهنوز تائید نکرده است .

افراد غیر نظامی

ژنرال «پل کاسترو» برادر فیدل کاسترو و مرد شماره۲ کوبا در سلسله مراتب قدرت حکومتی تا همین چندی پیش‌به گروهی از سناتور های امریکایی که به کوبا رفته بودند گفت که افراد وابسته به نیرو های نظامی کوبایی در آنگولا از این کشور فراخوانده شده‌اند و به جای آنها افرادغیرنظامی اعزام شده‌اند .

اما هم سناتور جرج مک کارون و هم سناتور جیمز ـ ابورزق که همراه یک تیم امریکایی بسکتبال‌ازباشگاه داکوتای جنوبی برای چند مسابقه دوستانه به کوبا رفته بودند گفتند که ژنرال پل‌کاسترو و دیگر مقام های کوبایی خاطرنشان کرده‌اند که حضور کوبایی‌هادرآنگولابه‌رغم مخالفت امریکاادامه خواهد یافت .

دیپلمات های غربی مقیم کوبا این موضوع را تائید می کنند و اضافه می‌کنند که به نظر میرسد حکومت‌تصمیم گرفته است به‌رغم‌نگرانی هائی که در جبهه خانگی نسبت به‌درگیری کوبا در کرانه های خود دارد ، حمایت از کوبا را ادامه دهد .

شدت نگرانی

اما نگرانی کوبا در جبهه خانگی ،در مقام مقایسه با مخالفت معترضان و منتقدان مداخله نظامی امریکا درویتنام در دهه ۶۰ بسیار ناچیز است . باوجوداین بنابر گفته‌ناظران خارجی مقیم کوبا ، این نگرانی در کوبا ، شدت روزافزونی یافته است .

جیره بندی سخت‌ترشده و تولید پوشاک و مواد غذائی رو به کاهش گذارده است . علاوه براین بسیاری ازخانواده های کوبائی گرفتار فقر و فاقه شده‌اند .برخی از آنهامصیبت زده و متلاشی هم شده‌اند ، عدهئی از پسر ها و شوهر هااز آنگولا بازنگشته‌اند ،و جسد های آنان در آنگولا دفن شده است . عده دیگری هم که بازگشته‌اند ، بشدت مجروح بوده یا مصدوم شده‌اند ، ماجرای اینگونه آسیب ها و صدمه های جسمانی یا روحی برای دیگرکوبائی های مقیم آنگولا تکرار میشود و عده زیادی از آنها از شرکت در عملیات نظامی یا غیرنظامی آنگولا ناراضی هستند .

نقش کوبا در آنگولا ، به عنوان یکی از چند اقدام‌کوبا در افریقا توضیح داده میشود اما ژنرال پل کاسترو درگفتو شنودش با سناتور های آمریکایی مک گاورن ،ابورزق ، گفت که اگرچه کوبائی ها در چند کشور دیگر هم حضور دارند ، اما در هیچ یک از این کشور ها تعدادشان بیش از ۱۰ تا ۵۰ تن نیست .

اسرارنفوذ «سیا» درکرملین

ـ۳ـ

تلاش من برای اجیر کردن دیپلماتهای شوروی

چطور به سیا پیوستم

در مورد شخص من سوانح آن دوره از زندگی یعنی پیوستن به خدمت نظام وظیفه مشمولی و حوادث زمان جنگ مرا از شغلی که بعنوان استاد زبان انگلیسی در دانشگاه روچستر داشتم به قبول نقش مربی تمرینی ارتش و ماموریت سانسور نظامی و بعد از آن به تصدی وظایف دیگری در دفتر خدمات استراتژیکی در صحنه‌کارزار اروپایی کشاندند. دو تجربه‌درمدفتر خدمات استراتژیکی» «ا.اس.اس» مرا از حرفه دانشگاهیم منحرف ساختند و سبب شدند که بعد ازآن دوره بر قید وبند ۲۵ ساله‌ای از عمر خود را بعنوان یک افسر ضد اطلاعات حرفه‌ای بگذرانم.

در خلال اولین ماموریتم نزد «ا.اس.اس» در لندن کارمن عبارت از رسیدگی و تحلیل گزارش‌هایی بود که بوسیله رادیو «بی‌سیم» از طرف عوامل ما در فرانسه تحت اشغال قوای آلمان در باره محل‌و نقل وانتقالات لشکرهای آلمانی قبل از فرا رسیدن روز حمله نیروی متفقین ـ فرستاده می‌شد. فرماندهان نظامی ما مخصوصا از نقل و انتقالات لشکرهای زرهی نگران بودند. بین گزارش‌هایی که به ما میرسید سلسله اطلاعاتی وجود داشت که مخابره کننده آنها درشهر «شارتز» فرانسه بود. او در اوایل ماه مه شروع به مخابره مشروح مشاهدات ومطالعاتی درباره یکی از لشکرهای زرهی مستقر در ناحیه ماموریت خود کرد که تاآن زمان برای ما ناشناخته بود و ظرف مدتی کوتاه روشن شد که سرو کارما در اینجا با لشگر مفقود «پانزرلهر» است و آلمانی‌ها آن را از جبهه مجارستان‌بازگردانده‌اند تا مواجهه با تهاجم ارتش‌های متفقین را تدارک ببینند. بانزدیکترشدن روز حمله بزرگ و موعود متفقین مامور ما در «شارتز» ارسال گزارش‌های دیگری را آغاز کرد که حکایت از مونتاژ خودروهای مسطح در کارگاه‌های راه آهن و علایمی دیگر از حرکت قریب‌الوقوع سپاهیان آلمانی داشت. گزارش‌هایی که آن مامور تا روز حمله‌متفقین وبعد از آن تاریخ تقریبا هر روز در باره لشگر زرهی «پانزرلهر» برای ما فرستاد به فرماندهان نیروهای ملل متفق اجازه داد تا زمان ومکان رسیدن آن لشگر را به سمت‌الراس خلیج «نورماندی» پیشگویی کنند.

مدتی بعد ضمن یک بررسی ضد اطلاعاتی که در ستاد عالی فرماندهی نیروهای متفقین انجام گرفت معاون «گ ـ ۲» به‌گزارشهای «شارتز» اشاره کرد واظهار نظر نمود که آن گزارشها شاید زندگی ده‌هزار تا دوازده هزار نفر از افراد ارتش‌های متفقین را از خطرمرگ نجات داده باشد. میگفت: «میتوانید راضی باشید چون دفترتجسسات استراتژیکی تاکنون بودجه‌ای را که برایش در این عرصه‌به‌مصرف رسیده جبران کرده است».

آن یادآوری مرا متقاعد کرد که کار ضد اطلاعاتی محرمانه یک قمار نبوده است. آگاهی من از واقعیت نوظهور شوروی کمتر از آنچه که از مطلب بالا گفتم ناگهانی بود. حتی قبل از آنکه جنگ پایان یابد، من خلاصه گزارشهای روزانه سخن پراکنی‌های رادیویی اروپای شرقی را که به‌تفصیل وصف کننده قدمهایی بودند که‌بوسیله روسها برداشته میشد تاهمکشورهای متفق وهم مالک دشمن را در شرق اروپا در درون برزخ باختری شوروی‌ادغام کند،مطالعه میکردم. گزارشهای دفتر تجسسات استراتژیکی که از کمیسیون کنترل متفقین در رومانی ـ دریافت میشدچشم‌انداز نزدیکتری بدست میداد.کمونیست های رومانی از مسکو به کشورشان ـ برگردانده میشدند تا دولت جدید را اداره کنند.ـ مقامات‌امنیتی شوروی بالیست‌های‌خودسرانه‌ای که برای بازداشت «دشمنان خلق» داشتند تشکیلات جاسوسی وضد اطلاعاتی رومانی را برپا کرده بودند وآن را اداره میکردند. رومانی بیک ضربت روسی شده بود.

در برلن‌ـ وین، ودر امتداد سرحدات مناطق اشغال شده ما شاهدان دست اول رفتار بیرحمانه این بودیم که با معاودین تبعه شوروی بعمل می‌آمد و به چشم خود بازداشت‌های دسته جمعی و نفی‌بلد کردن عده‌های بی‌شمار آلمانیها را مشاهده میکردیم.

مطالعات پراکنده

چند هفته‌ای بعد از روز پیروزی برنیروهای محورـ ماموریتی که بطور غیر رسمی به من داده شد تا به برلن اشغالی شوروی‌بروم نوعی ساروج عاطفی وملتهب کننده برمشاهدات و مطالعات پراکنده‌ای که به اختصار شرحشان دادم ملاوه کرد.

هیچکس نمیدانست که روسها در برلن دست‌اندرکار چه اعمالی هستند، و سه نفر از ما که یکی از آن میان اهل رومانی بود وبه روسی تکلم میکردـ داوطلب شدیم که کندوکاوی در منطقه شوروی بعمل آوریم (وحقایق را کشف کنیم. با اعصابی متشنج وتاحدودی مضطرب پنج ساعت برای گذشتن از مرز منطقه‌ای صرف کردیم و شش ساعت نیز در برلن بسر بردیم.

بسیاری از تاثرات ومشاهدات عینی در ذهن من هنوز همبه‌اندازه همان روزها روشن است. ستون بیرمق شده از تقلای‌پسریچه‌ها و پیرمردان آلمانی که در امتداد جاده کمربندی برلن آنها را مانندگله‌ای از چارپایان به سمت شرق یله کرده بودند. موج سربازان روسی که تابلوهای نقاشی وقالیچه‌های غنیمتی را پس از تاراج ویلای «هرمان گورینگ» بطرف صفی طولانی از اتومبیل‌های سواری در انحنای جاده میبردند کامیونهای «استودبیکر» که با کفه‌های هموار اطاق‌هایشان در مقابل کارخانه «زیمنس» ـ «هالسکه» پرس‌ها وماشین های تراش جسیم را بار کرده بودند و سطوح فولادی براق این ماشین‌ها نور شکسته خورشید را مانند مجسمه‌های هنرمندانه نوپرداز در فضای زاغه‌های آتش گرفته منعکس میکردند. من بیاد داستانهای آوارگان اروپای شرقی می‌افتادم و جزئیات فداکاریهای خانواده‌هاـ طبقات اجتماعی‌ـ روشنفکران وروزنامه‌نگارانی را که در محراب دولت نوین پرولتاریایی قربانی میشدند بیاد می‌آوردم‌این فکر برمغز من خطور کرد که :

تدریس در دانشگاه

روسیه به سمت غرب در حرکت است. اروپا دیگر هرگز آن اروپای گذشته نخواهد بود. مامور ما در «شارتز» ارزش عملیات ماموران سری را برای من ثابت کرد. سفری که به برلن انجامدادم همچون ساروجی بود که وقوف مرا بر حقیقت روسها استحکام بخشید. در بهار ۱۹۴۶ وقتی آن زمان فرا رسید که برای بازگشتن یا بازنگشتن به دانشگاه «روچستر» برای تدریس در ترم پائیزی‌تصمیم بگیرم، من رفتن به‌واشنگتن را انتخاب کردم آنچه که بر تصمیم نهایی من اثری جبری باقی گذاشت نوعی واکنش نیرومندی بود. که از روی اراده ابراز شد. من نمیتوانستم ببینم که باقی عمرم در رابطه با طبیعت انسانی نسل جوان‌تر بگذرد و حال آنکه در همان وقت نسلی که خود به آن تعلق داشتم مواجه باچیزی بود که بروشنی یک تهدید سیاسی و بشری برای ارزشها و موسسات آن نسل بشمار میرفت.

هرگز از گرفتن چنان تصمیمی تاسف نخورده‌ام. در طول‌بیست وپنج سال بعد سلسله‌ای از وظایف وماموریتها یافتم که به‌اندازه انتظار هر آدمی از هر حرفه‌دارای تنوع وبرانگیزاننده بود. درهشت سال اول علاقه ومشغله ذهنی عمده من اتحاد شوروی و ضد اطلاعات شوروی هم در واشنگتن وهم در مونیخ بود. پنج سال‌کار بعنوان رئیس قرارگاه (سیا) در دهلی‌نو نه فقط مقطعی از وقایع جهانی در برابر چشمانم قراردارد بلکه به من فرصت بخشید تانگاهی بانزدیکی ودرشت‌نمایی نادر بهروابط شوروی و چین‌بیاندازم . تصدی ماموریتی از جانب ستاد رهبری برای بررسی برنامه‌های اقدامات استتار شده وماموریتی سه ساله برای جلب واجیر کردن محدود دیپلماتهای شوروی واروپای شرقی که در ایالات متحده امریکا مستقر بودند . وعملیات هماهنگ کننده دوساله‌ای که بطور مخفی برضد احزاب کمونیست و «جبهه‌جدید» در اروپا انجام دادم هرکدام دشواریها ورایحه‌ای داشت که مختص خودش‌بود.

اجیر کردن جاسوسان

بسیج کردن نیروی تازه نفس مداوما جریان داشت تعلیم‌افسران جوانی که هریک یاهر گروه به ماموریتی خاص گمارده میشد .اجیر کردن جاسوسان وسروکله زدن با آنان وسروکار داشتن رودررو با افسران‌ـ دستگاه‌جاسوسی وضد اطلاعاتی شوروی، تنها ،نمونه های انگشت شماری ازمشغله ووظایف‌آن‌ایام بود. من‌ازنزدیک باپرخی از بهترین و درخشانترین مردانی که‌درواشنگتن‌حضور داشتند کار میکردم ،واینها کسانی‌بودندکه میتوانستند باصاحبان بهترین قرایح‌ـ در میان بهترین معلمان ،وکلای دعاوی، روزنامه‌نگاران و دیپلماتهای مارقابت کنند. ازهمه‌بالاتر ،زندگی کردن در پشت‌جبهه ، در طول قسمتی از پرتحرک ترین دهه‌های تاریخ بشر نمیتوانست نیروی‌اندیشه وتخیل رابرنیانگیزدو ملال‌های آشنایی‌راکه مشغله پرقیدو بندتر حرفه‌ای قادر به تغذیه‌اش هستندـ برطرف‌نسازد.

چه‌دلیل داردکه‌من دراین تاریخ متاخر درباره حرفه قدیم خودبه نوشتن روی آورم ؟

در ۱۹۷۰ ،وقتی که‌در «سیا» بازنشسته شدم، سعادتمندانه ،در باره موضوعات غیر طبقه بندی شده «غیر محرمانه »به نوشتن پرداختم: کتابچه مختصری درباره اتحاد شوروی، یك هجونامه سیاسی درباره جامعه ، آمریکایی ،کتابی درباره «نیکسون سیاسی »به پیروی از مشی‌های مائویی، مقالات مختصری راجع‌به دیپلماسی روستایی و آلودگی طبیعت وغیره ... مدت سه سال هریك ازروزهای زندگیم به خودم تعلق‌داشت وهرچه که‌میخواستم میکردم.

اصول اخلاقی

در پائیز ۱۹۷۳ آژانس قدیمی من آلوده وبال «واترگیت» شد و درطول سه سال بعدازآن «سیا» به آماج مکررحملات کنگره و مطبوعات به‌اتهام سوء استفاده های متعددازقدرت ،وموارد نقض اصول اخلاقی تبدیل شد. ازه«واترگیت» به‌بعد« سیا» مورد انتقاد قرارگرفت، شیطان‌صفت شناخته شد، کنایه‌های خصمانه نثارش گردید و،در معرض تحقیق وبازخواست قرار گرفت . برای وسایل ارتباط جمعی‌ـ «سیا» حکم «پسر گریانی»راپیدا کردکه جاذبه‌ای وسوسه‌انگیز برای کتك‌خوردن داشت ،برای کنگره‌ای‌که خودرا مدافع حقو حقیقت می‌دانست بصورت هدفی ایده‌آل درآمدو برای بسیاری ازآمریکائیان تبدیل به هدفی گردیدکه مستحق آن شناخته میشد تانشانه تیرهای زهرآگین وسوعظن باشد .

حکومت نامرئی

اتهاماتی‌که عنوان میشد درمواقعی که‌خنده‌آور نبودند،ـ وخیم بودند: «سیا» ،حکومتی«نامرئی» شناخته میشدکه عنان‌آن از کنترل مقام ریاست جمهوری دررفته بود. «کشتاپو »بی‌بودکه علیه‌کارمندان آمریکایی جاسوسی میکرد. افزاری ضد اخلاقی بودکه برای طراحی و برپا کردن کودتاهاو قتل‌های سیاسی درخارج از آمریکا مورداستفاده قرا رمیگرفت ،نیروی اهریمنی وپلیدی‌بودکه هوای‌پاك دیپلماسی‌امریکا راآلوده میکرد.

راجع‌به اخلاقیت ومسئله مشروع‌بودن یانبودن درعملیات «سیا » مسائلی جدی‌مطرح شدند: آیا درست است که ازوسایل پنهانی برای تحقق بخشیدن به‌مقاصد دیپلماتیك استفاده کنند؟آیا ارتکاب‌جاسوسی صحیح و سزاوار است؟ آیابه معنای زیرپانهادن اصول آمریکایی‌نیست در امور داخلی ملتهای دیگر رمداخله کنند؟آیایك دستگاه محرمانه وزیر زمینی اجازه دارد درجامعه‌ای گسترده‌عمل کند؟

بحثهایی‌که در داخل‌وخارج کنگره درگرفت از آغاز یکطرفه بود، مباحثات بر«سوء استفاده ها» تمرکز یافتو در مواضع مختلف چاشنی هایی از حقایق، نیمه حقیقت‌ها ، وخلاف حقیقت ها پیداکرد، و عواملی که‌این تنوع رایاعث‌آمد عبارت از جهل و پیشداوری ،افترا های کینه توزانه، وپاسخگویی‌های خام ابلهانه بود. کمتر سری‌باقی ماند که خونسردی خودراحفظ کند. «سال ضد اطلاعات» در واشنگتن نمایشی محیرالعقول بوجود آورد که‌دوستان‌ما رادرخارج بیزارو ملول کردو دشمنانمان را مشعوف ساخت. تنها تاریخ‌است که میتواندتمام این وقایع را در مقطعی واقعی قرار دهد.

نابخردها

رفتار افکارعمومی آنطورکه‌اکنون هست، نامتوازن است هیچ موسسه‌ای را،خواه خصوصی یادولتی ، نمیتوان تنها ازروی اشتباهات یانابخردیهایش منصفانه درترازوی داوری گذاشت. روش افکار عمومی ضمنا باین‌دلیل ساده‌خالی از توازن است که‌ازعملیات جاسوسی وضد جاسوسی «سیا» درتمام مدتی‌که کندوکاوهای عمومی جریان داشت ، ندرتا اسمی به‌میان آمدـدرحالیکه این عملیات‌دست کم هشتاد درصد به حساب «پرسنل‌ـ وساعات‌کار» دربر میگرفتند، ولی بیش‌از سهم از کارتمام ماموران عملیاتی سیا را ازنیمه دهه ۱۹۵۰ به‌بعدتشکیل میدادند. اقدامات استتارشده تنهابخش کوچکی از مشغله سیاسی را بایسته خود دربودجه سیا ودرتوجهی که‌کاخ سفید به فعالیت های «سیا» ابراز میکرد سهیم شدند ،و به‌نحوی‌اجتناب ناپذیر، بیش‌از آنچه که سزاوارش بودند دربرپاکردن هیاهو دراطراف «سیا»و در شکل بخشیدن به چهره آن موثر افتادند.

جهانگیر افخمی

نماینده اطلاعات ـنیویورك

اقیانوس هند: پایان رقابت ابر قدرت‌ها نزدیک است

اقیانوس هند که سالیان دراز «دریاچه‌آرام» کشور های در حال رشد به شمار میرفت واز میدان سیاست کشورهای بزرگ جهان دور بود، امروز مرکز فعالیت نیرو های دریائی دو کشور نیرومند آمریکا وروسیه شوروی شده و ده‌ها کشور بزرگ و کوچکی که درسواحل این اقیانوس قراردارند از دور نزدیک شاهد فعالیت‌کشتی های جنگی امریکا و شوروی هستند .

شاهراه نفت جهان

اقیانوس هند امروز شاهراه بزرگ نفت جهان میباشد و هرروز متجاوز از ۵۰ درصد نفت‌مصرفی جهان در نفتکش های بزرگ به مقصد کشور های اروپا وآمریکا از این اقیانوس‌می‌گذردو۸۰درصد از نفت مصرفی ژاپن که توسط کشورهای خاورمیانه تامین‌می‌شود خواه و ناخواه از اقیانوس هند گذشته به ژاپن میرسد.

کشتی های باربری‌بزرگ‌جهان که برای بنادر هند و کشور های خلیج فارس و جنوب شرقی آسیا کالاحمل می‌کنند از این شاهراه می‌گذرند و حتی کشتی های باربری که قصد بنادر شرقی این کشور را دارند از اقیانوس هند گذشته روانه بنادر شرقی روسیه شوروی می‌شوند .

موقعیت خاص‌کشورهای‌افریقا وسیاست تازه‌ای که دولت شوروی دراین قاره پیش گرفته است به اهمیت وارزش سیاسی اقیانوس هند افزوده است .

تکیه‌گاه های‌آمریکا

درحال حاضر شوروی آمریکا و سومالی و جزیره‌کوچک«دیاگو‌ـ کارسیا» تشکیلات وسیع وفرودگاه های بزرگ بوجودآورده‌اند وبنادر این دومنطقه می‌تواند بزرگترین کشتیهای نیروهای دریائی این دو کشور را که بااسلحه‌های اتمی مجهز است بپذیرد .

دولت آمریکا در فیلی‌پین دو تکیه‌گاه نظامی دارد که درگذشته برای کنترل فعالیتها نظامی در اقیانوس کبیر مورد استفاده قرار می‌گرفت و جنگ ویتنام‌وفعالیتهای نظامی دولت در کشور های‌جنوب شرقی آسیا دراین دو تکیه‌گاه نظارت میشدند .

دولت آمریکا با کشورفیلی‌پین سرگرم مذاکره است که برای‌مدت ۵ سال قرارداد شان راتمدیدکنند. هنری کسینجر وزیر امور خارجه سابق آمریکا به دولت فیلی پین وعده داده بود که در مقابل تمدید این قرارداد یک میلیارددلار کمک نظامی ومالی دریافت داردازطرفی فعالیت شوروی‌ها درکشور های جدید افریقا ، و توجه خاص آن دولت‌به‌کشور های ساحلی‌اقیانوس هند، دولت آمریکا را وادار کرد که تکیه گاه مناسبی در اقیانوس بدست آورد.

امروزه مهندسین وکارشناسان آمریکا شب وروز دراین جزیره فعالیت دارند .

در آفتاب‌تندوباران‌های شدید فرودگاه این جزیره را توسعه‌داده وذخایر بزرگ بنزین هواپیما رادر زیر زمین قرار می دهدبنادرجزیره «دیاگوگارسیا» به قدری‌توسعه‌یافته است کشتی اتمی « انترپرایز » و دهها کشتی جنگی بزرگ دیگر می توانند درآن لنگر بیاندازد .

از این بندر متجاوز از ۱۷ کشتی جنگی شوروی در اقیانوس هند و کشورهای ساحلی‌رفت وآمد دارند و بعضی از این کشتی‌ها ماه‌ها بلکه سالها دراین اقیانوس فعالیت داشته واحتیاجاتشان را از بندر« برابر» و چندین‌لنگرگاه دیگر تامین میکنند .

در ۱۹۷۱ که بین پاکستان و هندوستان کشمکش‌های شدیدی روی‌داد ، روسیه شوروی وآمریکا کشتی های جنگی روانه اقیانوس هند کردند .

دولت‌هنددرزمان «اندیراگاندی» نخست‌وزیر سابق به شوروی‌ها خیلی نزدیک شد . و کشتی‌های روسیه مکرر بنادر هند دیده می شدند ولی با تغییر دولت هند ، شوروی‌ها به احتمال زیاد دربنادر کمتر دیده خواهند شد.

دولت عراق باکمک مهندسین شوروی ، بنادر این‌کشوررا توسعه داده است و شوروی‌ها اخیرا کشتیهایی که هلی‌کوپترحمل‌میکنند باین منطقه فرستاده‌اند در مقابل دولت آمریکا با توافق‌دولت‌بحرین از بنادر این کشور درخلیج‌فارس استفاده میکنند ومذاکراتی برای تمدید قرارداد بین دولتین برقرار میباشد .

تجدید فعالیتهای نظامی

دولت کارتر خواهان کنترل فعالیتهای نظامی ابرقدرت‌ها در اقیانوس هند است و در مذاکرات مسکو دولتین آمریکا و شوروی توافق کردند که‌درماه‌آینده وزرای امور خارجه دو کشور در این زمینه مذاکره کنند.

نتیجه مذاکرات دو ابرقدرت، به احتمال زیاد پایان رقابت‌قدرت های بزرگ دراقیانوس هند رارقم خواهدزد .

بمناسبت سفر پرزیدنت کارلوس‌پرز رئیس جمهوری ونزوئلا به ایران

مبارزه‌مشترک برای احیای حقوق صاحبان نفت

ایران و ونزوئلا

پرزیدنت پرز : قبل از تاسیس اوپک ممالک صنعتی قیمت‌های گستاخانه‌ای برای منابع‌ثروت طبیعی ما وضع کرده بودند

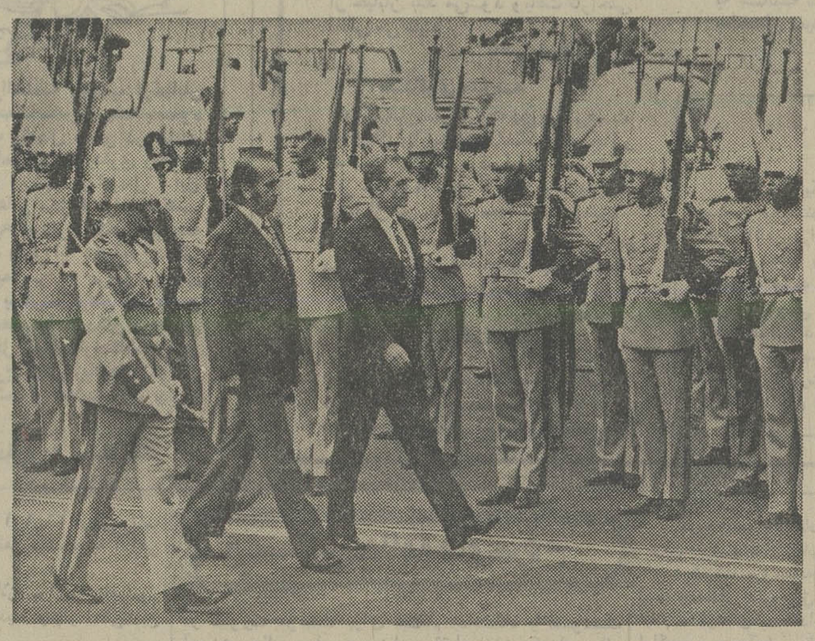

★ درجریان سفر شاهنشاه و شهبانوی ایران به ونزوئلا ، استقبال بسیار گرم‌رهبرومردم ونزوئلااشتراک منافع و عقاید دو ملت ایران‌وونزوئلا را تائید کرد.

در ماه مه ۱۹۷۵ شاهنشاه و شهبانوی ایران در ونزوئلا مورد استقبال شایانی قرار گرفتند. آن دیدار اشتراک منافع و عقاید دو ملت ایران وونزوئلا را تائید کرد و دیداری که امروز پرزیدنت کارلوس‌پرز رئیس جمهوری ونزوئلا از ایران انجام میدهد اساس دوستی نیرومند وروز افزونی را که میان دو کشور وجود دارد بازهم مستحکمتر خواهد کرد. وجوه اشتراک بسیاری که در شیوه‌های نگرش امور سیاسی وبین‌المللی رهبران ایران وونزوئلا وجود دارد همراه مسائل مابه‌الاشتراکی که دو کشور ما از جنبه‌های توسعه اجتماعی واقتصادی با آنها روبرو هستند سبب شده است که بعد مسافت جغرافیائی میان آنها بسیار کمتر از آنچه که در شرایط متفاوت ممکن بود تصور شود دارای اهمیت باشد.

این مشابهتها ونزدیکی‌ها در عین حال اجازه داده‌اند که مادر ایران‌ونزوئلارابه چشم‌روشن‌ترین وفراگیرترین پنجره‌ای نگاه کنیم که میتواند برای کشورمان در دنیای پراهمیت ـ اما بیش و کم آشفته احوال امریکای لاتین وجود داشته باشد.

در کاراکاس رهبران دوکشور تاکید کردند که قیمت منابع ما باید باقیمت کالاهایی که وارد می‌کنیم مربوط باشد. با اینحال شاهنشاه‌ورئیس‌جمهوری ونزوئلا در همان وقت که مذاکرات تولید کنندگان و مصرف کنندگان نفت هرچه زودتر از سرگرفته شودتا بتوان برای دنیا نظام اقتصادی متوازن‌تری بوجود آورد وبه وسیله آن آفت تورم‌را درسطحی جهانی کنترل نمود. رهبران دو کشور ضمن‌آنکه ضرورت‌همکاری میان ایران وونزوئلا را بطور اخص وایران و تمام کشورهای امریکای لاتین را بطور اعم‌تاکید کردند در عین حال از نیازی که ممالک دنیای سوم در سطح فرا گیرنده تمام‌این کشورهابه‌همکاری دارند نیز سخن گفتند. شاهنشاه در گاراکاس اعلام کردند که دوران استعمار ناوچه‌های‌توپدار هم برای ونزوئلا و هم برای ایران بسر رسیده است و هردو کشور اکنون صاحبان واقعی منابع خود هستند.

روابط ما باونزوئلا ـ نه‌از تاریخ تشکیل سازمان کشورهای صادر کننده نفت (اوپک) در ۱۹۶۰ـ بلکه بسیار زودتر ازآن آغاز شده است.

حزب «اقدام‌دموکراتیک» (آ-د) که اکنون نیز قدرت‌را درونزوئلا در دست دارد از ۱۹۴۵ تا۱۹۴۸ در راس دولتی اصلاح طلب‌قرار داشت که بعد از سه سال جای خود را به سالهای دیکتاتوری «خیمه‌نز» واگذار کرد.

در طول همان دوره فرمانروایی سه ساله حزب اقدام دموکراتیک که بلافاصله سالهای بعد از جنگ جهانی دوم را تشکیل میداد «پرز آلفونسو» یکی از رهبران‌صاحب نبوغ وقریحه آن حزب اصل مشارکت ۵۰ـ۵۰ در روابط ونزوئلا با شرکتهای بزرگ نفتی را مطرح کرد وآن را به مرحله عمل درآورد وی در همان زمان سفری به خاورمیانه انجام دادتا اصل مذکور را تبلیغ کند.

اصل ۵۰ـ۵۰

«منوچهر فرمان فرمائیان» که در آن زمان سفیر شاهنشاه ایران در کاراکاس بود ضمن تجلیلی‌از مجداهات «پرزآلفونسو» در اشاعه اصل ۵۰ـ۵۰ اظهار داشت که هیات ونزوئلایی طی سفری که در ۱۹۴۹ به تهران کرد.برای نخستین بار ایران را از قرارداد های ۵۰ـ۵۰ آگاه نمود این نکته نشان میدهد که کمپانیهای نفتی‌در گذشته‌ازچه‌نفوذ عظیمی‌برخوردار بوده‌اند. در سالهای بعد سیستم ونزوئلایی در رابطه با شرکتهای نفتی به هدف ما تبدیل گردید .از آن پس هدف ایران نیز رسیدن به اصل ۵۰ـ۵۰بود ولی‌مقاومتی که از جانب شرکتهای نفتی‌ابراز شد چنان مهیب بود که برای ایران چاره‌ای جز ملی کردن نفت خود باقی نماند».

در ۱۹۵۸ وقتی که حزب‌اقدام دموکراتیک به قدرت بازگشت‌بار دیگر پرز آلفونسو در حالیکه اکنون وزیر معادن و هیدرو ـ کاربورونزوئلا بود بر آن شد که در ۱۹۵۹ سفر دیگری به خاورمیانه انجام دهد و این‌بار ضرورت تشکیل اوپک را تبلیغ کند. هدفی که آلفونسو برای‌نشر آن میکوشید یکسال بعددر ۱۹۶۰ برآورده گردید. کشور ونزوئلا ۱۵ سال بعد از تاسیس شدن اوپک به‌ملی کردن کامل نفت خود اقدام کرد و به این ترتیب اصل وآرزویی که نخستین بار بوسیله بیانگزار کشور ونزوئلا ـ «سیمون بولیوار» اعلام شده بود از قوه به فعل درآمد.

پرزیدنت پرز رئیس جمهور ونزوئلا در نامه معروفی که‌در ۱۹ سپتامبر ۱۹۷۴ برای جرالد فورد رئیس جمهوری وقت‌امریکا فرستاد نوشت: «تاسیس اوپک نتیجه استفاده کشورهای توسعه یافته صنعتی از قیمتهای بسیار نازل مواد خام ما بود. آنها از بهایی که با ارزانی گستاخانه برای منابع ثروت طبیعی ماوضع کرده بودند همچون حربه‌ای برای ارتکاب ستم‌های اقتصادی علیه کشورهای ما استفاده‌میکردند دولت من در عقیده‌ای که شما در برابر مجمع عمومی سازمان ملل متحد اظهار کرده‌اید سهیم است که دنیایی دستخوش معارضه اقتصادی نمیتواند دنیای همکاری های اقتصادی باشد. معارضه اقتصادی‌راقدرتهای بزرگی‌بوجود آورده‌اند که حاضر نیستند به کشورهای در حال توسعه اجازه دهند تا در جستجوی یک‌موازنه واجب‌وبسیارضروری درشرایط بازرگانی بین‌المللی براساس‌برابری حقوق شرکت کنند. ونزوئلا در چارچوب اوپک از نفت بعنوان حربه‌ای سیاسی استفاده نکرده ونمی‌کند زیرا اتخاذ این روش هدفی نیست که اوپک بخاطر متحقق ساختن آن بوجود آمده است. هدف اوپک هنگامی که‌قدم به عرصه وجود می‌گذاشت‌عبارت از این بود که ثروت‌های اساسی مستخرج از زیر زمین‌های ما را حراست کند ـ منابعی که قیمت هایشان تاکنون هرگز هزینه‌های واردات ما وتکنولوژی مورد نیاز رشد و پیشرفت اقتصادی‌ما را جبران نکرده‌اند.»

نفت و سیاست

این نظرها با عقایدی که‌کرارا از طرف شاهنشاه ایران ابراز شده‌اند مشابهت وافر دارد . ایران عقیده نداردکه‌نفت رابتوان با سیاستهای بین‌المللی توام کرد وباوجود این از افزودن عامل پریشانی دیگری به عرصه امور جهانی در دنیایی که بدون اینکار نیز بهر تقدیر بقدر کافی گرفتار آشفتگی‌است اجتناب‌ورزید ایران هرگز معتقد نبوده که از راه خودداری از صدور نفت و یا برعکس از طریق افراط کاری در تولید نفت و سرازیر کردن سیل‌آسای آن به بازارهای بین ـ المللی باید امتیازهای سیاسی بدست آورد ویا درصدد تحصیل چنین‌امتیازاتی‌دریک سطح جهانی برآمد.

پرزیدنت پرزضمن سخنرانی درکنفرانس تاریخی سران کشور های عضو اوپک در الجزیره که‌در مارس ۱۹۷۵ تشکیل شده بود گفت:

«اوپک نماینده یک نیروی پیشقراول در جهان سوم است که رسالت خود را دفاع ازمنابع‌ثروت مواد خام این کشورها میداند‌این حقیقت دارد که نفت‌وانرژی‌میراثی است که تعلق به تمام جهان‌دارد. اما حق بهره‌مند بودن از آسایش مادی و شرافت بشری برای تمام ملتها نیز بهمان اندازه دارای حقیقت است اعلامیه‌ای‌که‌ما‌اکنون دراین کنفرانس صادر می کنیم آمادگی اوپک را برای استقرار یک نظم نوین اقتصادی درجهان خاطرنشان می‌کند .

اوپک در این اعلامیه می پذیرد که نفت و هیدروکاربورها منابع طبیعی معینی هستند که لازم است در خدمت تمام بشریت قرار داشته باشند ـ اما تحت همان شرایط و به همان صورت که لازم است بهروزی و آسایش مادی نیز در خدمت شرف‌وحیثیت تمام انسانها و جمیع‌ملتهای‌اطراف واکناف کره‌ارض باشد اوپک در این بیانیه رسمی وابستگی های متقابل میان ملتها را همراه دفاع از ضرورتهای اساسی برابری و عدالت بین‌المللی که منتهی به ایجادآن نوع وابستگی های متقابل گردد پیشنهاد میکند » .

نشانه نابسامانی

رئیس جمهوری ونزوئلا بعدا در اکتبر ۱۹۷۵چنین‌اظهارداشت: مشتبه کردن و آمیختن اوپک و هدفهای آن بابلیاتی که‌موردابتلای اقتصاد جهان هستند بدان میماند که کسی دستگاه حرارت سنج را بخاطر تب‌کردن یک بیمار سرزنش کند همانطور که حرارت‌سنج‌بطور ساده تنها نموداری برای نشان دادن اندازه تب است «اوپک » نیز صرفا نموداری‌برای‌نشان دادن نابسامانیها و پریشانیهای اقتصاد جهان بصورت موجود آن است» درژانویه ۱۹۷۶پرزاضافه کرد که: « مابه دوچیز علاقمندیم :نخست اینکه بهای نفت بادرنظر گرفتن اهمیت آن برای آینده نوع بشر ارزیابی شود.ثانیارابطه متوازنی بین قیمت فروش موادخام‌صادراتی ماوقیمت کالاهای‌سرمایه‌ای«صنعتی وتکنولوژی مورد نیازرشدوپیشرفت اقتصادی کشور های ماکه ناگزیر از واردکردنشان از کشورهای صنعتی و مصرف کننده نفت‌هستیم برقرار گردد.»

سیاستی که پرزیدنت کارتر برای صرفه‌جوئی در مصرف فرآورده‌های نفتی در امریکا در پیش گرفته در ایران به گرمی استقبال شده است. بنظر میرسد که این سیاست سرانجام نشان‌دهنده التفات آمریکا به اندرزی است که شاهنشاه ما از سالها قبل تاکنون به کشور های‌باختری داده‌اند .

دراین مقام میتوان درعین‌حال سخنانی راکه رئیس جمهوری ونزوئلا در کنفرانس سران اوپک درالجزایر عنوان کرده است بیاد آورد :

« پرتوان‌ترین میل‌ها این‌است که از مصرف جهانی نفت کاسته شود ما فکر می کنیم که این‌منبع استثنایی انرژی کماکان قربانی مصارف تبذیرآمیز است و بهدر میرود درحالیکه مامردمان نسل حاضر وظیفه‌داریم‌که منابع‌موجود نفت را بعنوان عنصری که برای بشریت ارزش حیاتی دارد حفظ کنیم. ثروتهای موجود نفتی باید بعنوان یک منبع غذایی و تولید محصولات پتروشیمی حراست گردد . ما باید از این پس مصرف مواد هیدروکاربوررا به حداقل کاهش دهیم تا بتوانیم نفت را بخاطر هدف های والاتر ومهمتری حفظ کنیم اوپک اعلام میکند که حاضر است تمام نفتی را که‌همه کشورهای جهان نیاز دارند عرصه کند ـ ولی باین شرط که چنین کاری بابحساب آوردن‌ضرورتهای برنامه‌ای کردن تولید نفت صورت گیرد .

قلمرو تولید برنامه‌ای‌نفت‌صرفا درمحدوده کشورهای عضو اوپک قرار خواهد داشت. براساس این روش توزیع نفت باابعاد واقعی مصارف جهانی نفت برابری و هماهنگی خواهد یافت و از این راه از بوجود آمدن عرضه مازاد برتقاضا واز اختلال سیاست‌قیمت گزاری نفت‌که‌بوسیله اوپک اقتباس شده است جلوگیری خواهد شد.

دیدار کنونی پرزیدنت پرز از خاورمیانه به هدفهایی که‌درسطور بالا وصف شده است خدمتی‌بسزا خواهد کرد دراینجا نمیتوان‌ضمنا فراموش کرد که در مارس۱۹۷۵ وقتی که کنفرانس سران اوپک‌در الجزایر جریان داشت امیرفهد ولیعهد عربستان سعودی کسی‌بود که به نمایندگی از طرف‌ملک‌فیصل پادشاه فقید کشورش ـ تنها چند روز پیش‌ازبه‌قتل رسیدن بیرحمانه وی‌ـ اعلامیه سران اوپک‌راامضاء نمود .

فریبرز عطاپور

آگهی مناقصه شماره ۲۵۳۶ر۸۸۱

شهربانی کشور شاهنشاهی انواع سبزی تازه مورد مصرف سالانه را برابر سیاهه مقادیر تقریبی ازطریق‌مناقصه‌خریداری‌مینماید،داوطلبان مایل بشرکت دراین مناقصه‌میتوانند برای‌دریافت برگ شرایط بدائره خرید اداره سررشته داری واقع‌در خیابان مرودشت مراجعه و پیشنهادات خودرا در پاکت لاکو مهر شده تاآخر وقت اداری روز ۲۴ر۲ر۲۵۳۶ بدائره اداری : اداره مذکور تسلیم ورسید دریافت‌نمایند ،پیشنهادات رسیده در ساعت ده صبح‌روز ۲۵ر۲ر۲۵۳۶ درکمیسیون مناقصه که در حوزه معاونت لجستیکی واقع در کاخ شهربانی کشور شاهنشاهی تشکیل‌خواهد شد قرائت میگردد ، حضور پیشنهاد دهندگان‌در جلسه کمیسیون مناقصه آزاد بوده و کمیسیون مذکور دررد‌یا قبول یك‌یاکلیه پیشنهادات مختار است . م‌الف ۲۵۴۱

شهربانی کشور شاهنشاهی

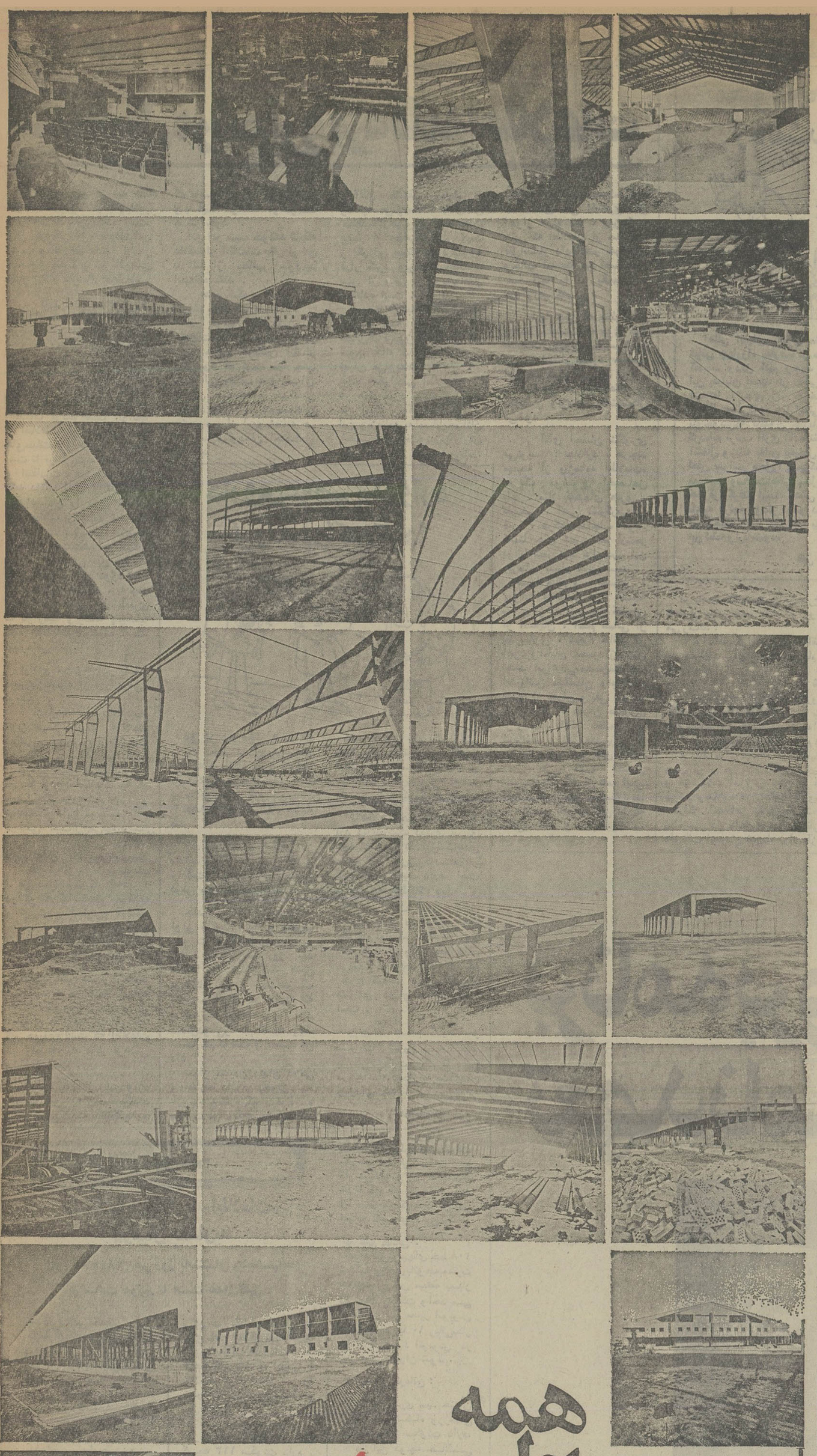

همه اول به ما فکر می کنند!

● همه صاحبان صنایع ، موسسات فرهنگی و تربیتی ، فروشگاههای سلسله‌ای بزرگ و کوچک ،شرکت‌های تولیدی ،دامداران وکشاورزان و سایر مدیران و سرمایه گذاران کشور ،قبل از شروع کار، برای ساختمان بناهای مورد نیاز خود اول به ما فکر کرده و با ما تماس میگیرند چون استفاده از مرغوبترین نوع آهن بهره وری از مدرنترین و تازه‌ترین سیستم‌های صنعت اسکلت‌سازی جهان ،این امتیاز مهم را نصیب شرکت ساختمانهای فولادی‌ایران‌کرده است‌که بعنوان بزرگترین‌و باتجربه‌ترین‌تولیدکننده‌اسکلت‌های‌فولادی‌پیش ساخته " سولیران" در تمام خاور میانه شناخته شود.

ظرف ۱۵ سال اخیر شرکت ساختمانهای فولادی ایران (سولیران) با استفاده ازآخرین تحقیقات و مطالعات گروه سوله آمریکا و بادر اختیار داشتن ماشین آلات مدرن تمام اتوماتیک خود ،بهترین ،مقاوم‌ترین‌وبا صرفه ترین اسکلت‌های فولادی را برای بسیاری از کارخانه‌ها ،کارگاهها ،انبارها ،سردخانه‌ها ،سالن‌های ورزشی، آشیانه‌های‌هواپیما، مرغداری ودامداری‌ها ،مدارس ،سوپرمارکت‌هاوسالن‌های‌اجتماعات‌تولیدونصب‌نموده است.

«سولیران» یعنی ساختمان مدرن، محکم وباصرفه

SULIRAN

شرکت سهامی عام ساختمانهای فولادی ایران
(وابسته به گروه صنعتی بهشهر)
تهران ـ جاده جنوبی کرج کیلومتر ۲۲ ـ خیابان سولاکام تلفن ۴-۹۵۴۷۴۱
آدرس مکاتباتی: تهران ـ خیابان سپهبدزاهدی شماره ۵۶

Su-101-36

استقبال مردم از ویژه نامه اطلاعات

گرچه بیش از سه هفته، از انتشار ویژه‌نامه پنجشنبه‌شب «اطلاعات» سپری نشده است، لیکن گروهی از خوانندگان عزیز و وفادار اطلاعات با ارسال نامه های متعدد و نیز تلفن‌های مکرر برکار تازه ما ارج نهاده‌اند.

این ارزیابی سریع و صادقانه خوانندگان اطلاعات، هرچند نشان از لطف بی‌شائبه مردم به روزنامه مورد علاقه‌شان دارد ولی همواره در طول خدمت مطبوعاتی و فرهنگی اطلاعات مشوق یک یک گردانندگان و کارکنان روزنامه اطلاعات بوده و هست. از آنجا که اطلاعات از نخستین لحظه های حیات خود براین کوشیده است تا برنظرات، پیشنهادات و انتقادات هموطنان عزیز تکیه داشته باشد و نیز عقاید و آراء آنان را در انتشار همه مطالب روزنامه دخالت مستقیم دهد، باسپاس صمیمانه از ابراز محبت همه خوانندگان عزیز، بخصوص آن گروه که ما را بانامه و تلفن مورد لطف و محبت قرار داده‌اند، به چند نمونه از نامه های محبت‌آمیزی که در زمینه ویژه‌نامه پنجشنبه شب اطلاعات به ما رسیده است، اشاره می‌کنیم.

آقای محمود آذر یغمایی دبیر بازنشسته از تهران می‌نویسد:

از اینکه چند هفته است، «ویژه‌نامه» ضمیمه اطلاعات منتشر می‌شود و من ازمندرجات آن بهره‌مند می‌برم بسیار سپاسگزارم. بی‌هیچ شائبه و مداهنه این کار با ارزش اطلاعات را که حاصل قلم پژوهشگران و نویسندگان این موسسه عظیم فرهنگی است ارج می‌نهم. براستی که:

هردم ازاین باغ بری می‌رسد
تازه‌تر از تازه‌تری میرسد

من سالها است که بقیه عمر را در گوشه کتابخانه‌ام به مطالعه و نوشتن و آسایش و آرامش خاطر می‌گذرانم و ویژه‌نامه پایان هفته اطلاعات به نظرم آموزنده و سودمند آمد.

آقای علی‌اکبر معتمد ازمشهد می‌نویسد: ویژه‌نامه تازه اطلاعات که روز پنجشنبه برای هموطنان ما انتشار پیدا می‌کند، گام جدیدی است که اطلاعات در راه فعالیت های فرهنگی برداشته است.

باتوجه به مطالب این ویژه نامه که آموزنده، سرگرم‌کننده و خواندنی است، انتظاردارم که باصفحات آن افزایش یابد و یا اینکه در هفته دونوبت منتشر شود.

این امر سبب خواهد شدکه علاقمندان اطلاعات بیش از این بتوانند از مطالب سودمند استفاده کنند.

خانم شکوه افتخاری ـ کارمند می‌نویسد:

در دومین شماره ویژه‌نامه اطلاعات مطالب آموزنده‌ای در زمینه مسایل کودکان انتشار یافته بود که توجه مرا جلب کرد. این مطالب همواره برای مادران سودمند و خواندنی است. پیشنهاد می‌کنم، صفحات مخصوص از این ویژه‌نامه هر هفته به مسائل کودکان اختصاص پیدا کند.

آقای مشفقی رحمتی از رضائیه می‌نویسد: بنظر من مطالب خارجی ویژه‌نامه اطلاعات بیشتر از مطالب داخلی است و اگر این مسئله مورد توجه قرار گیرد ویژه‌نامه اطلاعات بیش از پیش برای من قابل استفاده است.

من نه تنها به مطالب تاریخی علاقمندم بلکه می‌خواهم از مسایل هنری روز کشورمان آگاه شوم. خانم فـ. اسفندیاری از تهران می‌نویسد:

ویژه‌نامه خواندنی اطلاعات هر هفته مورد توجه و علاقه من است. اگر صفحاتی از این ویژه‌نامه به مسایل جوانان اختصاص می‌یافت و نیز برگزارش های علمی آن افزوده می‌شد. مجموعه‌ای کاملتر بدست می‌آید.

آقای علی اشجری از اهواز می‌نویسد: ویژه‌نامه هایی که اطلاعات از سه هفته قبل انتشار داده آنقدر خواندنی وجالب است که من تصمیم دارم همه آنها را در یک مجموعه گردآوری کنم.

تنها عیبی که بنظر من رسیده، اینست که روی همه صفحات این ویژه‌نامه ـ تاریخ و روز انتشار شماره مسلسل اطلاعات درج نمی‌شود.

همین امر درصحافی و نگهداری ویژه‌نامه باعث اشکال می‌شود.

آقای احسان شکوری می‌نویسد: جادارد، هرچند صفحه از ویژه‌نامه اطلاعات، به یک موضوع اختصاص یابد. مثلا بخشهای هنری، تاریخی، ادبی، سرگرمی و غیره، هرکدام جداجاپ شود. ضمنا جای شعر ـ اعم ازشعر نو یا شعر عهد غزل در این ویژه‌نامه بسیار خالی است.

ضمنا خانم م ـ افسری، پروانه اعتصامی و افسانه سفری از تهران، شهین کتابچی از اصفهان، اعظم لسانی از بندرپهلوی، شهره خالقی از اهواز و آقایان محمود آزادمنش احمد ابراهیمی، محسن نکوهیده، اندریانس میناسیان و ابوالفتح هادی از تهران و تقی برومند از زاهدان، عمران صبوری از رشت، کاظم عظیمی از کرمانشاه و تقی یحیی‌زاده از بندرگز طی نامه های محبت آمیزی ما را مورد تشویق قرار داده‌اند که از همه این خوانندگان عزیز سپاسگزاریم.

همچنین خوانندگانی را که تلفنی بما لطف و محبت کرده‌اند، سپاس می‌گوئیم.

داروی عوضی، آرواره فرزندم را کج کرد!

قبل از عید دختر ۵ ساله‌ام را که دچار دندان‌درد شده بود به درمانگاه حمید که تنها درمانگاه جوادیه است بردم، تادو دندان کرم خورده‌اش را دندانپزشک درمانگاه معاینه کند.

دندانپزشک فورا یکی از دندانهای کرم خورده را کشید و گفت: برای کشیدن دندان دومی بعدا مراجعه کنید.

چندروز که از کشیدن دندان اولی گذشت، لثه و یکطرف صورت فرزندم طرز عجیبی ورم کرد، بناچار چند روز بعد مجددا نزد دندانپزشک همین درمانگاه رفتم و دندانپزشک بدون معطلی و در حالیکه لثه و صورت بچه‌ام متورم بود دندان دومی را هم کشید ویک نسخه هم نوشت و بدست من داد.

بعداز کشیدن دندان دومی و مصرف داروی تجویز شده آرواره دخترم کج شد، و صورت او وضع بسیار زننده‌ای بخود گرفت بطوریکه وقتی بچه به کودکستان رفت همکلاسی هایش او را مسخره کردند و روز بعد دخترم دیگر حاضر نشد حتی به کودکستان برود.

بالاخره مجبور شدیم اورا نزد دندانپزشک دیگری ببریم و بنابه تشخیص دندانپزشک بعدی معلوم شد داروئی که دندانپزشک درمانگاه «حمید» داده است برای بچه خطرناک بوده و بدستور ایشان فورا جلوی مصرف دارو را گرفتیم. حالا یک ماه تمام است که هر روز دخترخردسالم را به بیمارستان می‌برم و با وجودیکه کلی هم خرج کرده‌ام هنوز آثاری از بهبودی در او مشاهده نشده است.

حالا تصمیم گرفته‌ام در صورت لزوم به نظام پزشکی شکایت کنم تا این مرجع صلاحیتدار به مشکل من رسیدگی کند.

محمد فتوحی

محوطه یخچال پر از زباله شده است

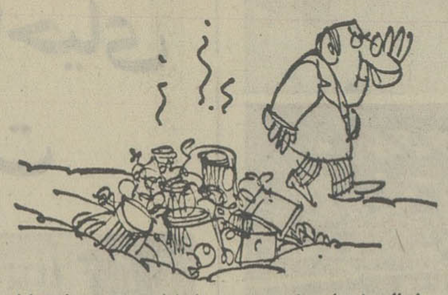

اهالی انتهای ۸متری مشیرالسلطنه منشعب ازخیابان غیاثی چهارراه «عارف» از مزاحمت مگس و پشه به‌ستوه آمده‌اند ودلیل آنهم وجود یک یخچال قدیمی در انتهای این خیابان است. از طرفی ماموران شهرداری زباله و آشغالها را بجای بردن به خارج از شهر در گودال این یخچال خالی‌کرده وناراحتی اهالی محل‌را فراهم میکنند. باوجودیکه تاکنون چندبار به‌شهرداری ناحیه مراجعه کرده‌ایم ترتیب اثری داده نشده وروزانه دهها چرخ‌دستی آشغال وزباله به‌این یخچال قدیمی‌سرازیر می‌شود وبوی تعفن سراسر محل‌را پرمی‌کند. با درنظرگرفتن این وضع بهداشت وسلامت‌اهالی محل‌مخصوصا کودکان درمعرض خطرقرارگرفته است. اهالی محل خواستارندکه‌شهرداری ناحیه هرچه زودتر درموردخارج کردن زباله‌ها ازگودال این یخچال اقدام کنند تابه بهداشت و سلامت مردم بیش‌از این لطمه وارد نشود.

علی صادقی و ۱۰ امضای دیگر

خوانندگان مینویسند

خیابان خاکی

خیابان باربد درآیزنهاور با وجودی که بیش از ۲۰۰ متر طول ندارد، هنوز اسفالت نشده است، بنابراین زمستان‌ها براثر بارندگی این خیابان‌پراز گل ولای می‌شود و اتومبیل‌ها مشکل می توانند از این خیابان عبور کنند. تابستان‌هم با حرکت اتومبیل‌ها گرد و خاک زیادی از خیابان بلند می‌شود وباعث ناراحتی اهالی می شود.

ناصر بنی‌هاشمی

بلندگوی مدرسه

در خیابان مهر نارمک دبیرستانی‌هست که بلندگوی آن‌بطرف ساختمان‌های‌مجاور که محل سکونت مردم است نصب شده واز ساعت ۸ صبح تا پایان وقت‌مدرسه مرتبا از این بلندگو صدا بلند می شود.

اندازد تا کمبود اتوبوس‌در درنتیجه ساکنان خانه‌های مجاور اصلا آرامش و آسایش ندارند.

ممقانی

وعده شرکت مخابرات

حدود ۲سال است که مسئولان‌شرکت مخابرات به اهالی شهرستان ماکو قول داده‌اند که تلفن‌های این شهررا به‌سیستم ماکروویو مجهز کنند تاساکنان این‌شهر به آسانی بتوانند با هر شهرستانی که خواستند تماس تلفنی بگیرند، اما هنوز مسئولان شرکت مخابرات به وعده‌خود عمل نکرده‌اند.

از ماکو ـ کیهانی

خارج‌از محدوده همدان!

درمنطقه «خضر» همدان با وجودی که بیش از۲هزار خانه ساخته‌شده‌است ومردم درآن سکونت کرده‌اند، اخیرا خانه‌سازی را ممنوع اعلام کرده‌اند و به کسانیکه درآنجا زمین دارند اجازه ساختمان نمیدهند.

علی خضریان

توضیح

در شماره یک شنبه چهارم اردیبهشت‌در ستون «خوانندگان می‌نویسند» مطلبی از قول آقای بهرام حبیب‌نژاد پیرامون وضع ایاب وذهاب ودستمزد کارگران شرکت تعمیرگاه لیلاند موتور چاپ شده بود که پس از بررسی معلوم شد دهنده این خبر آقای حبیب‌نژاد نبوده و شخص‌دیگری با استفاده از حسن نیت روزنامه به دادن این خبر مبادرت ورزیده است که بهرحال از خوانندگان ارجمند پوزش می‌طلبیم.

پاسخ مسئولین به نامه های مردم

در پاسخ مطلب مندرج درمورخ ۱۱ر۱ر۳۶ آن روزنامه باعنوان «بندر خمیر فقط دو روز تلفن داشت» به آگاهی می رساند:

براساس گزارش رسیده اقدام‌لازم برای اعزام‌مامور فنی مخابرات برای بندرخمیر انجام گردیده ونظر اهالی‌تامین شده است.

شرکت مخابرات ایران

در مورخ ۳۰ر۱ر۳۶ آن روزنامه شرحی تحت‌عنوان «کنکور دانشگاه هم گران شد» به‌امضای «تبریز ـ ابراهیم ساوجبلاغی» درج شده است به‌آگاهی میرساند:

در گذشته داوطلبان ورود به آموزش عالی مبلغ ۵۰۰ ریال برای ثبت‌نام در آزمایش همگانی می پرداختند وپس از آن نیز مبلغ دیگری برای پذیرش دردانشگاه‌ها و موسسات آموزش عالی از طرف داوطلبان پرداخت می‌شد وبعلاوه هزینه‌های زیادی‌برای‌رفت وآمدومسافرت به‌مراکز دانشگاهی به داوطلب تحمیل می‌گردید و بمنظور رفاه حال داوطلبان ترتیبی درنظر گرفته شده‌است که‌هر داوطلب از زمان ثبت‌نام برای آزمایش همگانی تازمانی‌که در صورت موفقیت برای ثبت‌نام بدانشگاه یا موسسه آموزش عالی مراجعه مینماید، فقط مبلغ یکهزار ریال پرداخت کند.

سازمان سنجش آموزش کشور

عطف به نوشته آقای عطاءاله پرویز در صفحه ۹ روزنامه مورخ ۴ر۱۲ر۳۵ بعنوان عملیات محیرالعقول در خیابان باطلاع می‌رساند:

در فاصله ۴۰متری شمال تقاطع خیابان عرب‌شیبانی باخیابان فرح شمالی که مدرسه علوم سیاسی درآن‌واقع است کانال عابر پیاده وجود دارد(در تقاطع خیابان نائین یافرح شمالی) لذا احداث کانال عابر مجدد در فاصله مذکور ازنظر فنی مقدور نیست وتائید خواهند فرمود چنانچه در چنین فواصلی محل عابر درنظر گرفته شود امکان حرکت از وسائط نقلیه صلب خواهد شد.

سازمان ترافیک پایتخت

درروزنامه اطلاعات مورخ ۱۵ر۱ر۲۵۳۶ مطلبی تحت عنوان (برق‌روستا) بچاپ رسیده است که به‌آگاهی میرساند:

شرکت برق‌منطقه‌ای غرب‌که مرکزیت آن درکرمانشاه است عهده‌دار اداره برق استان های کرمانشاهان ـ کردستان ـ ایلام ـ لرستان ـ همدان و قسمتی از استان مرکزی(شهر اراک و حومه‌آن) می‌باشد که درراس هر یک از این‌استان ها یک نفر مهندس باتجربه وکارآزموده بنام رئیس ناحیه گمارده است که اداره برق هر یک از این استان ها را بعهده دارند و تامین برق متقاضیان شهری و روستائی واقع در حوزه عمل‌این شرکت تابع‌شرایط ومقررات مصوبه وزارت نیرو می‌باشد که بامراجعه این متقاضیان به‌اداره برق هراستان پس‌از بررسی امکانات برق رسانی حتی‌المقدور سعی خواهد شدنسبت به برقراری سرویس برق رسانی متقاضی اقدام مقتضی بعمل‌آید، ضمنا در استان همدان طبق آمار موجود تعداد روستاهائیکه برق‌برقرارشده ۶۵قریه‌بوده که این رقم بامقایسه سایر روستا های برقدار استان های دیگر رقم قابل ملاحظه‌ای می‌باشد.

شرکت برق منطقه‌ای غرب

حرفهائی از آن سوی سیم

مشکلات خودرا با «اطلاعات» درمیان بگذارید

تلفن: ۳۲۸۴۲۷ هر روز باستثنای (پنجشنبه‌ها) از ساعت ۵ونیم تا هشت بعداز ظهر.

★ علی اکبر حسنی
بهیاران قدیم وزارت‌بهداری و بهزیستی زیر نظر کمک بهیاران‌قرارگرفته‌اندو حقشان تضییع شده است. تقاضای بهیاران اینست که مقامات مسئول وزارتخانه‌پاسخ‌دهند، بهیار رتبه بالاتری دارد یا کمک بهیار؟

★ ناصر شوارجی:
درمانگاههای شبانه روزی اغلب وسائل اولیه پانسمان مثل آگراف ـ سوزن بخیه، نخ بخیه وامثال آنرا ندارند. چراوزارت‌بهداری‌و بهزیستی کار این درمانگاههای شبانه را کنترل نمیکند.

★ نسرین ایزدی:
مدتی است کوچه رهنما واقع در خیابان کرمان را برای جدول‌بندی کنده‌اند و هنوز اسفالت نکرده‌اند. در نتیجه گرد وخاک اهالی را ناراحت کرده است، چرا شهرداری‌این‌کوچه‌را اسفالت نمی کند؟

★ سید حسین قریشی:
در آیزنهاور کوچه نورآور کوچه ۱۱۳ سکونت دارم. پسرم از اتریش چند نامه و کارت قبل از عید فرستاده‌اما هنوز نرسیده است. یک نامه را نامه رسان در داخل «شرکت باران»که سر کوچه قرار دارد انداخته و رفته است.

★ عیسی کاظمی:
من‌کارگر شرکت آ.اس.تی هستم، کارگران این شرکت روزهای معمولی ۹ ساعت ونیم کار می‌کنند و روزهای‌جمعه هم تا ظهر در کارخانه‌میمانند اما مسئولان کارخانه ازدادن اضافه کار خودداری‌میکنند.

★ علی طالعی:
تعداد اتوبوسهای خط ۲۰۸ شرکت واحد باتوجه‌به‌کثرت جمعیت در این منطقه بسیار کم است. شرکت واحد می تواند در این مسیر اتوبوس های ۵ریالی یا ۱۰ ریالی‌بکار اندازد تا کمبود اتوبوس در این مسیر جبران شود.

★ اسمعیل کرمانی:
در ۴۵ متری سید خندان کوچه باشگاه ورزشی پلاک ۸۷ سکونت دارم، در این کوچه خاکی اهالی از گرد و خاک زیاد ناراحت هستند و بارها به‌شهرداری شکایت شده است ولی تابحال این کوچه را اسفالت نکرده‌اند، از شهرداری ناحیه ۳ تقاضا داریم که این کوچه را اسفالت کند.

شرکت تعاونی مسکن معلمان

تکلیف خودرا باسهامداران روشن کنید

برای از میان بردن مشکل مسکن فرهنگیان، چند سال‌پیش شرکت تعاونی مسکن معلمان در وزارت آموزش و پرورش تشکیل شد که در بعضی از شهرستانها فعالیت این شرکتها چشمگیر بوده و سهامداران مربوطه صاحب خانه و مسکن شده‌اند.

چند سال قبل در تهران هم شورای گسترش شهری با ساختمان ۵۰۰ دستگاه‌آپارتمان در زمین های طرشت موافقت کرد و بافعالیت‌خودسهامداران پروانه ساختمان ها صادرشد، لیکن متاسفانه در این مدت‌کار اساسی انجام نگرفت و گویا تاکنون تنها سی درصد از کار های ساختمانی پایان یافته‌است. اخیرا میز گردی با شرکت‌کلیه اعضای هیئت مدیره‌در«موسسه اطلاعات» تشکیل گردیدکه طی آن هریک از اعضاء با فراغت خاطر به‌تشریح مشکلات ازقبیل کمبود سیمان و آجر، بدقولی پیمانکار، ونداشتن تجربه‌کافی، وو.... پرداخته‌بودند، حتی یکی از آنان پیشنهاد داده‌بود که هفتاد درصد بقیه کار های ساختمانی را وزارت آبادانی‌و مسکن و یا بانک رهنی بعهده بگیرد.

سخنان شرکت کنندگان در جلسه، کاملا یاس‌آور بود و معلوم شد که دیگر از عهده هیات مدیره فعلی کاری ساخته نیست!

حال آنکه این گردانندگان محترم‌دردوره گذشته نیزمصدر کار بودند و چون آنچنانکه باید فعالیتی نشان ندادند مورد استیضاح اعضاء شرکت قرار گرفتند، اما با وعده‌هایی که دادند مجددا برای دوره فعلی انتخاب شدند. متاسفانه امروز که‌دیگر بار برمسند جلوس‌کرده وخود را یک‌طرف میزو معلمان را طرف دیگر میز می‌بینند، صحبت از مشکلات لاینحل از قبیل کمبود سیمان و آجروو.. به‌میان می‌آورند، درصد رتبی‌که همه می دانند تحویل سیمان و آجر دراختیار دولت است وحتی کارخانجات سیمان، حق فروش‌یک‌کیسه سیمان دربازار آزاد را ندارند و کلیه‌صاحبان ساختمانها این‌عامل ساختمانی را ازطریق سازمان‌های دولتی تامین می کنند. بنابراین شرکت تعاونی مسکن معلمان هم می توانست ازاین‌راه اقدام نماید.

حال باید دید سازمانی که نتوانسته در مدت ۷ سال، ۵۰۰ دستگاه آپارتمان را تحویل‌دهد و آشکارا از ادامه کار، ابراز عجز و ناتوانی میکند، پس‌بچه علت در حدود ۴۰۰۰ نفرعضو جدید پذیرفته و از هریک‌دویست و شصت هزار ریال دریافت کرده، ووعده تحویل آپارتمان میدهد. بی شک هیات مدیره شرکت می داند که تهیه این مبلغ برای یک معلم‌کارساده‌ای نیست، باتوجه به‌اینکه بامیدخدا خانه‌دار شدن، منتظر ماندن و سرانجام ناکام گشتن، بالاترین مصیبت‌هاست، مضافا براینکه با هر روزیکه میگذرد برمشکلات موجود افزوده گشته و هزینه های موجود شرکت نیز به خریداران تحمیل می شود. باید هرچه زودتر شرکت تعاونی تکلیف خود را با سهامداران روشن کند.

دکتر مرتضی خوئی

برنامه پروازهای ما تعهدنامه مادربرابرشماست

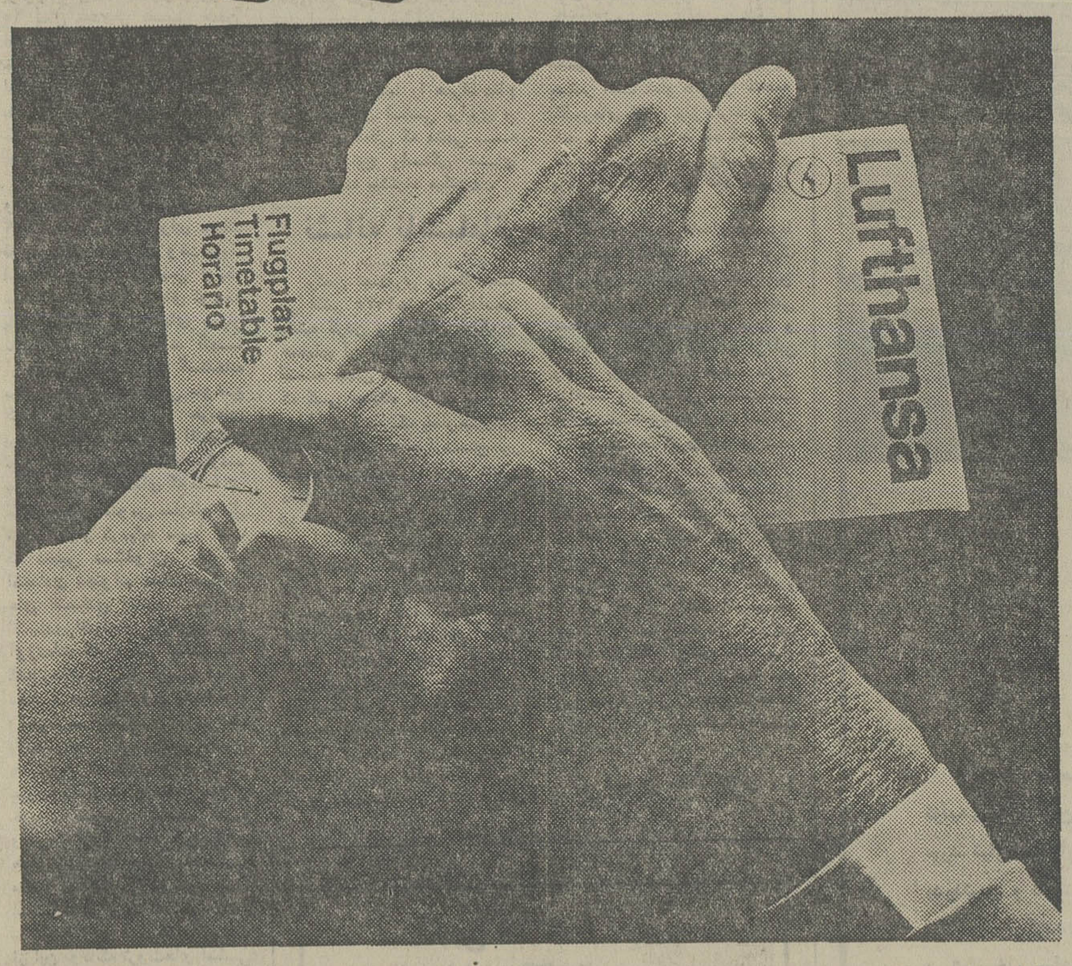

آلمان ـ اروپا ـ آمریکا و سرتاسر جهان هستند که ما افتخار داریم شما را سر موقع و بدون تاخیر به‌آنجا پرواز دهیم.

Lufthansa
German Airlines

برای کسب اطلاعات بیشتر به آژانس مسافرتی خودتان و یا نماینده لوفت هانزا تهران: خیابان تخت‌جمشید شماره ۳۱۱ تلفنهای ۷۸ ـ ۸۲۲۰۷۰ ـ قسمت‌رزرو ۵-۸۳۳۹۹۱ مراجعه فرمائید
آبادان: هانزالاین تلفن: ۳۲۴۸۱

رانندگان : بنزین زدن‌ما که دراین کار ناشی هستیم خطرناك است و حتی گاهی باعث آتش‌سوزی میشود

پمپ بنزین‌ها هم «سلف سرویس» شده‌اند!

کارگران پمپ بنزین : هجوم ناگهانی ۴۰ـ۳۰ اتومبیل به‌جایگاه فرصت نمیدهد به همه آنها برسیم وناچار رانندگان اتومبیل‌ها ، خودشان باك اتومبیل شان را پر می‌کنند

پمپ بنزین‌های ما ، به صورت سلف سرویس درآمده‌اند ! حالادیگر مدتی است که در پمپ‌بنزین‌ها ، چه درتهران ، چه‌در شهرستان‌ها وچه در جاده های خارج‌شهر برای پر کردن باك بنزین اتومبیلتان ، باید خودتان شیلنك پمپ را بدست بگیرید ، و باك اتومبیلتان را پر کنید. این وضع ابتدا، در بعضی پمپ بنزین‌های تهران شروع شد، سپس دامنه‌اش به شهرستانها و جاده‌ها کشید وحالا مدتی است که دیگر به صورت یك‌رسم عمومی در سراسر پایتخت درآمده است و این درحالی است که در هر پمپ‌بنزین، چندین کارگر بالباس های بر زنتی مخصوص وجوددارند که‌وظیفه‌شان بدست گرفتن شیلنك‌ها وپر کردن باك بنزین اتومبیل مردم است.

حالا بیشتر این‌کارگران عملا بصورت صندوق داران پمپ بنزین‌ها در آمده‌اند ، یعنی جز گرفتن پول بنزین‌از مردم‌تقریبا کار دیگری انجام نمیدهند . تعداد این کارگران در پمپ بنزین های پایتخت ، در حدود هزار نفر است ، در تهران ۸۲ جایگاه فروش بنزین وجود دارد که ۵۴ جایگاه متعلق به بخش خصوصی و ۲۸ جایگاه نیز در اختیار شرکت ملی‌نفت ایران است .

در این پمپ بنزین‌ها بطور متوسط در هر روز دومیلیون لیتر بنزین‌و دیگر موادسوختی برای بحرکت‌در آوردن چرخ بیش از یک میلیون اتومبیل موجود در تهران فروخته می شود.

گناه اسکناس های درشت

طبق یک بررسی از هزار کارگر پمپ بنزین های تهران ، تا۹۰در صدشان عادت‌کرده‌اند که بهنگام مراجعه اتومبیل به محوطه پمپ بنزین،عکس‌العملی از خود نشان ندهند ، آنها منتظر میمانند تا راننده‌اتومبیل خود ، شیلنگ را بردارد و باك بنزین را پرکند، اماهنگام پرداخت پول بنزین ، کارگر مربوطه ، بطرف راننده‌میرود و پول را از او میگیرد و منتظر انعام هم میماند !

در پمپ بنزین دیانا ،(خیابان شاهرضا جنب سینما دیانا) از یک کارگر که دست بکمرزده ناظر کلنجار رفتن یک راننده باشیلنگ پمپ بنزین بودسئوال کردیم : چرابه‌کمک این راننده نمیروید ، مگر تحویل بنزین، در وظیفه شمانیست ؟

گفت : چرا،اما اغلب‌راننده‌ها ترجیح میدهند که شخصا در باك اتومبیلشان‌بنزین بریزند. از سوی دیگر در این میان اسکناس‌های‌درشت نقش مهمی دارند . مثلا وقتی یک نفر ، باك اتومبیلش از بنزین پر شد و او قصد رفتن کرد ، ماباید پول بنزین را از او بگیریم . اغلبشان هم‌اسکناس‌های‌درشت دارندوتاما بخواهیم اسکناسها را خرد کنیم و بشمریم و پول بنزین را برداریم راننده بعدی، خودش سراغ پمپ میرود و باك اتومبیل را از بنزین پر میکند .

کارگر دیگری که شاهد این گفتگو بود دنباله حرف همکارش را گرفت :

یک مساله دیگر هم سبب شده که ما کارگران پمپ بنزین ها در این کار دخالت نکنیم وآن تعداد زیاد اتومبیل هائی است که در آن واحد ، به پمپ‌بنزین مراجعه میکنند ، حسابش را بکنید . در یک لحظه ۱۵ـ۲۰و حتی ۳۰ اتومبیل‌به‌محوطه‌پمپ بنزین مراجعه میکنند در حالی که آن پمپ فقط ده یا حداکثر ۱۵ کارگر دارد . اگر رانندگان اتومبیل ها خودشان کمک نکنند ، کارگران نمیتوانند بهمه اتومبیل ها برسند .

خطر آتش سوزی

در پمپ بنزین دیگری ، در خیابان سعدی از کارگری پرسیدیم :

● دخالت راننده‌هادر ریختن بنزین به باك اتومبیل ،اشکالی برای آنها یا برای شما تولید نمیکند ؟

گفت : چرا بعضی رانندگان که تازه اتومبیل میخرند یا اتومبیل دیگران را قرض می‌گیرند و برای اولین باربه‌پمپ بنزین می‌آیند،به‌کار دستگاهها وارد نیستند ، حتی بعضی ها نمیدانند قفل در باك اتومبیل خود را چگونه بازکنند . اغلب راننده ها هم هر دفعه مقدار زیادی از بنزین ها را بر روی زمین میریزند و هدر میدهند ، اما از همه اینهاگذشته،احتمال دارد بعضی از رانندگان ، مخصوصا رانندگان موتو ـ سیکلت ها مقداری از بنزین را روی لوله اگزوز بریزند ، در این حالت چون لوله اگزوز خیلی گرم و درجه اشتعال بنزین هم خیلی پائین است ، ممکن است اتومبیل یاموتو ـ سیکلت آتش بگیرد و حتی مثل حادثه آتش‌سوزی اخیر پمپ بنزین جاجرود ، سبب شود که پمپ‌بنزین بکلی آتش بگیرد.

● شما که با این خطربزرگ آشنا هستید،چرا موقع‌مراجعه رانندگان دست‌روی دست‌می‌گذارید وبه آنها کمک‌نمیکنید؟

ـ عرض کردم که تعداد اتومبیل ها خیلی زیاد است و علاوه براین،بعضی ازرانندگان علاقه زیادی‌دارند باك‌اتومبیل خود را شخصا پر کنند .ماهم نمیخواهیم باصطلاح «روی» آنها را زمین بیندازیم و توی ذوقشان بزنیم .

خطر برای سیگاریها

در یک پمپ بنزین خیابان پهلوی باه‌علی صاحبدل‌،راننده اتومبیلی که شخصا مشغول پر کردن باك بنزین اتومبیلش بود صحبت کردیم :

● آقای راننده ، چرا نمی گذارید کارگران پمپ بنزین باك اتومبیل شما را پرکنند ؟

گفت : آقا ،اینها اینقدر سرشان شلوغ است که هرچه آنها را صدا میزنیم کسی بسراغمان نمی‌آید . در پمپ بنزین هم با آنهمه اتومبیل که پشت سرمان منتظرند که نمیتوان نیمساعت معطل آمدن کارگر شد . این است که آستین‌ها را بالا میزنیم و خودمان‌بسراغ شیلنگ‌میرویم.

گفتیم : این‌کار برای‌شماتولید ناراحتی نمیکند ؟

جواب داد :

ـ چرا ، دستمان تا مدتی‌بوی بنزین میگیرد ، بعضی وقتها، بنزین از باك لبریز میشود و روی لباسمان میریزد ،لباسمان به‌کنار ، این کار اصلاخطرناك است‌بخصوص‌برای راننده‌های سیگاری چون اگر لباسشان بنزینی شود و بعد از خروج از پمپ‌بنزین توی اتومبیلشان سیگار روشن کنندااحتمال‌دارد خدای ناکرده خودشان و اتومبیلشان دچارحریق‌شوند. به لباس های مخصوص این کارگران نگاه کنید ، این‌لباسها را برای این کار ساخته‌اند، اما اغلبشان ، دست‌به شیلنگ ها نمیزنند وآنقدر صبر میکنند تا راننده ها خودشان شیلنگ بدست بگیرند . در همه پمپ بنزین ها هم وضع همینطور است و ما هم ناچار به این وضع عادت‌کرده‌ایم ،عجیبتر اینکه همه این حضرات توقع انعام هم دارند و وقتی پول بنزین‌رامیگیرند،۱تومان‌ـ۲تومان هم بعنوان انعام‌کاری که‌وظیفه آنها بوده و تازه انجام نداده‌اند برمیدارند.

اطلاعات بانوان
سه‌شنبه‌ها منتشر
میشود

گفت بازم تابستون اومد !
گفتم خب که چی ؟
گفت با این ترافیك شلوغ و این گرمای جهنمی پشت رل اتومبیل می پزیم !
گفتم ای بابا تو که اینهمه خرج میکنی یك کولر الکس بخر خودتو راحت کن .
گفت ....

کولر اختراعی وتضمین شده
الکس
برای دارندگان اتومبیل‌های
پیکان ب.ام.و بنز پژو

قبل از اختراع کولر الکس استفاده از کولر دراتومبیل های ۴ سیلندر و ۶ سیلندر (بویژه در شهر های بزرگ یا ترافیك سنگین) تقریبا غیر ممکن بود، چه فشار کولر های معمولی روی موتور های کم حجم غالباً موجب جوش آوردن رادیاتور و اختلال درکار موتور اتومبیل میشد
با توجه باین مشکل بزرگ عاقبت مهندسین بلند پایه‌آمریکائی موفق بابداع یکنوع کمپرسور جدیدشدند. کمپرسور مزبور که در کولر تضمین شده الکس نصب شده در سربالائی ها و ترافیك زیاد که موتور اتومبیل به حداکثر نیرو احتیاج دارد کولر الکس را بطور اتوماتیك خاموش کرده و هنگامیکه اتومبیل درمسیر عادی قرارگرفت، مجدداً آنرا روشن میکند اما درتمام مدت حتی هنگامیکه کمپرسور کولر الکس کار نمیکند هوای خنك و مطبوع درفضای اتومبیل جریان مییابد.

Alex

مراکز فروش ونصب کولر الکس در تهران :
* تعمیرگاه آدمیرال (نصب‌کولرپیکان) خیابان‌قدیم شمیران‌روبروی‌گلانتری‌سوار تلفن ۸۴۵۲۲۷
* فروشگاه ایران ژیان (نصب‌کولرپیکان وپژو) خیابان‌ملت‌نبش‌اکباتان‌جنب‌بانک‌بین‌المللی‌ایران تلفن ۳۰۴۶۱۰
* تعمیرگاه‌کسری (نصب‌کولرپژو و ب .ام.و) جاده‌قدیم شمیران‌بالاترازسه‌راه‌زندان تلفن ۸۴۹۴۴۱
* تعمیرگاه‌شماره ۳ بنز (نصب‌کولربنزمدل ۲۲۰-۲۳۰-۲۸۰) خیابان‌تهران‌نوجنب‌بیمارستان‌بوعلی تلفن ۳۴۱۱۰۴
* تعمیرگاه‌بیتا (نصب‌کولرپژووپیکان) خیابان‌شاهرضاجنب‌سینمارویال‌کوچه‌آذرنوش تلفن ۸۲۷۷۰۱ ۸۳۸۳۱۴
* تعمیرگاه‌ایران‌کروپ (نصب‌کولرپژووبنزوب.ام.و) نرسیده‌به‌دروازه‌شمیران‌خیابان‌هدایت تلفن ۳۱۵۱۸۶

مراکز فروش ونصب کولر الکس درشهرستانها :
آبادان * تهویه‌خوزستان : خیابان‌زندسرای‌توکل تلفن ۲۳۳۶۰ و ۲۴۶۶۶
* تعمیرگاه‌ایران‌شورلت : پل‌نوکوی‌گیاهی‌برادران‌خوش‌باشی
* تعمیرگاه‌آریانو : انتهای‌خیابان‌عروسیه‌جنب‌تعمیرگاه‌پیکان تلفن ۲۶۲۸۴
* تعمیرگاه‌پژووبنزاستادبختیارهفت‌لنگی : خیابان‌سیستان تلفن ۲۳۹۵۷
بندرعباس * موسسه‌ایران‌آتش : فلکه‌شهربانی‌ساختمان‌آیندگان تلفن ۴۴۱۲ و ۲۶۹۷ و ۳۴۰۵
* موسسه‌ایران‌آتش : خیابان‌برق اول‌بلوار تلفن ۵۶۵۹
* تعمیرگاه‌گارانتی : خیابان‌برق‌جنب‌گرمابه‌مرمر تلفن ۴۷۸۷
* فروشگاه‌جهان‌بنز : خیابان‌برق‌اول‌مرادی
* تعمیرگاه‌شعله‌خاور : خیابان‌سازمان‌جنوبی‌جنب‌حزب‌رستاخیز تلفن ۳۶۹۸
اهواز * تهویه‌درخشان : خیابان‌بختیاری‌چهارراه‌حافظ تلفن ۲۵۶۸۳ و ۲۳۲۰۳
* تعمیرگاه کیتس امانیه : جنب‌ایران‌پیما تلفن ۳۴۳۶۷
* کارگاه تهویه خوزستان : خیابان وکیلی پشت شکرچیان تلفن ۲۴۸۰۴
* کارگاه الکتریکی لطفی : خیابان داریوش نبش حافظ روبروی بوتان‌گاز
* کارگاه تهویه برودت و اتو سرویس ب . ام . و : خیابان زند نبش بیمارستان پارس
* کارگاه‌الکتریکی‌کفائی : خیابان پهلوی بین‌رضاشاه‌کبیروخاقانی تلفن ۲۸۶۵۸
کرمان * شرکت‌مهندسی‌کارنو : خیابان‌مولوی‌کوچه‌شیروین تلفن ۵۱۳۲
* شرکت‌مهندسی‌کارنو : جنب‌فرودگاه تلفن ۶۰۰۷
* فروشگاه‌لوازم‌یدکی‌محمودسیبسدانی‌پور : خیابان‌پهلوی تلفن ۲۱۲۵ و ۷۹۵۸
شیراز * بازرگانی‌ولتاژ : تلفن ۲۷۳۳۹ و ۲۳۸۵۸
یزد * نمایشگاه‌وفروشگاه‌ماشین‌آلات‌یزدان‌فر : اول‌خیابان‌ثریا تلفن ۳۴۹۹

نماینده انحصاری : شرکت بازرگانی‌راینرز ـ بلوار الیزابت‌کوچه ورتوس شماره ۹ تلفن ۶۵۶۹۷۷

آگهی مزایده

اداره امور اقتصادی ودارائی شهرستان شیراز تعداده دستگاه اتومبیل‌های فرسوده مربوط به ادارات دولتی رابا شرایطی که در دائره کارپردازی این اداره موجود است به فروش میرساند. پیشنهاد دهندگان بایستی با مراجعه به جمعداران این اداره وملاحظه شرایط وباتوجه باینکه برای هر دستگاه اتومبیل باید ارزش پیشنهادی را قید نمایند و از پیشنهاد یکجا خودداری گردد . پیشنهادات خود را تا آخر وقت اداری روز سه‌شنبه ۲۰ر۲ر۳۵ در پاکت لاکو مهر شده بانضمام فیش بانکی ۱۰٪ مبلغ پیشنهادی که باید به حساب شماره ۲۵۰۰۱ سپرده تحویل بانک ملی شده باشد به‌اداره امور اقتصادی ودارائی شهرستان شیراز تسلیم و رسیداخذ نمایند پیشنهادات واصله ساعت ۹ صبح روز چهارشنبه ۲۱ر۲ر۳۵ با حضور کمیسیون باز وپس از قرائت برنده اعلام خواهد شد حضور پیشنهاد دهندگان در کمیسیون آزاد بوده وهر نوع عوارض و مالیات بعهده خریدار است اداره امور اقتصادی ودارائی در رد یا قبول پیشنهادات مجاز است.

یاسی رئیس و ذیحساب اداره امور اقتصادی ودارائی شیراز

انجمن ایران وآمریکای شیراز

خدمات کامل مشاوره وراهنمائی را برای دانشجویان علاقمند که مایل به تحصیل درایالات متحده آمریکا می باشند انجام میدهد طی این خدمت همه‌گونه اطلاعات و کمکهای ضروری در خصوص دانشگاه های آمریکا در اختیارعلاقمندان گذارده میشود .

مشاورین صلاحیتدار ما هفته‌ای پنجروزروز های شنبه تا چهارشنبه از ساعت ۲ تا ۷½ بعداز ظهر در اختیار علاقمندان خواهند بود و حق مشاوره جلسه‌ای ۷۰۰ ریال خواهد بود .

بانو باربارا حکمت
رئیس انجمن ایران و آمریکا

علاقمندان زبان انگلیسی

Anglo-Continental Educational Group

گروه فرهنگی « آنگلوکنتینتال» کلاسهای زبان انگلیسی را از ابتدائی تا سطح‌عالی در ۱۲مدرسه‌با۲۶برنامه‌مختلف‌درشهرهای لندن پول‌ـوبورنموس‌برای‌نوجوانان ـجوانان ـدانشجویان‌ـبزرگسالان و همه افراد خانواده با پانسیون‌نزد خانواده های انگلیسی‌دایر نموده است . جهت اطلاعات بیشتروثبت‌نام بانماینده رسمی‌ایران .

Anglo-Continental Educational Group

تلفن ۶۳۵۳۱۵تماس حاصل نمائیدوباصندوق‌پستی ۱۵۵۷ـ۱۲تهران مکاتبه فرمائید . ساعت اداری ۸الی۱۲ صبح ٤ الی ۷ بعدازظهر .

آگهی دعوت

از کلیه صاحبان سهام شرکت سهامی خاص کارخانجات پنبه پاک کنی جعفربای دعوت می‌شود در جلسه عمومی‌عادی سالیانه شرکت که در ساعت ۱۰ صبح ۱۵ر۲ر۲۵۳۶ در محل شرکت واقع در مسیر خیابان پهلوی (گنبد ـ شاه پسند) تشکیل می‌شود حضور بهمرسانند.

دستور جلسه

۱ـ رسیدگی به حسابها و تصویب ترازنامه سال۲۵۳۵ شاهنشاهی (۱۳۵۵ شمسی) .
۲ـ تعیین و انتخاب اعضاء هیئت مدیره و علی‌البدل .
۳ـ تعیین و انتخاب بازرسان شرکت.
٤ـ تعیین خط مشی شرکت.

شرکت سهامی خاص کارخانه پنبه پاک‌کنی جعفربای ـگنبدکاوس

گروه پزشکی همدان

بیمارستان بوعلی

آگهی استخدام

بیمارستان نوبنیاد و مجهز بوعلی همدان‌جهت تکمیل کادر فنی و اداری خود با امتیازات وحقوق کافی بافراد واجد شرایط زیر نیازمند است

۱ـ پرستار ماما ـ لیسانسیه پرستاری و مامائی ۲ـ پرستار ـ لیسانسیه پرستاری با سابقه کار وتجربه در اطاق عمل ۳ـ بهیار ـ فارغ‌التحصیل آموزشگاههای بهیاری کشور٤ـ لیسانس علوم آزمایشگاهی با سابقه کار ۵ـ لیسانسیه حسابداری باسابقه کار درحسابداری یا حسابرسی ٦ـتکنیسین آزمایشگاه با سابقه کار۷ـ تکنیسین رادیو لوژی باسابقه کار ۲ساله ۸ـ تکنیسین بیهوشی با سابقه کار ۹ـ کمك بهیار ۱۰ـ اپراتور تلفن.

داوطلبین میتوانند همه روزه ازتاریخ۷ر۲ر۳٦ صبح ها از ساعت ۹تا ۱۲ و بعد از ظهر ها ازساعت ٤تا۸بعدازظهر (غیر از روزهای تعطیل) بدفتر بیمارستان واقع درهمدان‌خیابان‌عباس‌آباد جنب پارك مراجعه یا مکاتبه یا با شماره تلفن ٤۸۲٤ همدان ، ۲۷۷۳۷۸ تهران تماس بگیرند.

مدیرعامل . دکتر جلالی

اکنون که تاسیسات شهر سازی شهرك زیبای مهرشهر خاتمه یافته بدینوسیله باطلاع مالکین اراضی مهرشهر میرساندکه این شرکت آمادگی خود را جهت عقدقرارداد احداث ساختمان‌در کلیه فاز های مهر شهر با طرحهای‌مختلفی که‌دراختیار دارد اعلام واز علاقه‌مندان دعوت میکند که‌برای آگاهی بیشتر از طرحهاوتجربیات این‌شرکت‌ویلا های نمونه‌ای راکه درمحل ساخته شده ودرحال تکمیل است بازدیدفرمایند. نمایندگان این‌شرکت آماده راهنمائی میباشند.

نشانی: مهرشهر بلوار رضا شاه کبیر،میدان مخابرات ، شرکت مهرساختمان
تلفن :کرج ۲۰۳۸ ـ۰۲۲۲۱
تهران ٦٤۲۲۵۸ ۱ـ۳

استخدام پس از آموزش رایگان

مرکز آموزش خدمات جهانگردی برای دوره های میزبانی ،اتاقداری ،حسابداری‌هتل،راهنمای‌جهانگردی وخدمات هتلداری تعدادی داوطلب دختر و پسر را با تحصیلات ابتدائی‌ومتوسطه و بالاتر میپذیرد .

پذیرفته‌شدگان‌پس‌ازطی‌یك دوره آموزش رایگان و اخذ گواهینامه جهت استخدام‌به واحد های پذیرائی معرفی می‌گردند.

علاقمندان میتوانند برای کسب اطلاع‌بیشتر تا بیستم اردیبهشت ماه‌به‌نشانی‌زیر مراجعه نمایند .

خیابان پهلوی ـمقابل‌سینما رادیوسیتی‌ـخیابان‌دمشق، شماره ۱۱ مرکز آموزش خدمات جهانگردی ـ تلفن ۸۹۱۲۹۹ ـ ۸۹۱۲۹٦ ـ ۸۹۱۲۹۵

آگهی مناقصه

سازمان اتوبوسرانی شیرازوحومه‌بموجب تصویب هیئت مدیره وبا توجه باینکه برطبق امریه استانداری معظم فارس می‌بایستی چاپ بلیطهای مسافری اتوبوس های شهری بانظارت نماینده‌استانداری ودادستانی‌وشهرداری‌صورت پذیرد چاپ بلیطهای پنج ریالی موردنیاز سال ۲۵۳٦ خود را به تعدادبیست‌ملیون عدد (بهای یکصد ملیون‌ریال) هردسته بلیط یکصد برگی شامل پنجهزار عدد بلیط می‌باشد که کلیشه های آرم وقیمت وردیف سری توسط سازمان تهیه شده وبقیه انجام چاپ هاو تهیه کاغذ (کاغذ ۵۰) وپرفراژ وشماره زنی‌بعهده‌چاپخانه برنده خواهد بود با شرایط زیر بمناقصه برگذار می نماید ـ چاپ بلیطها حداکثر نباید بیش از ده روز طول بکشد طالبین می‌توانندبرای دیدن‌نمونه‌بلیطهاوحصول اطلاع از سایر مشخصات آن همه روزه تاآخروقت اداری تاریخ ۱٤ر۲ر۲۵۳٦ به سازمان اتوبوسرانی شیراز واقع درانتهای شهناز روبروی اداره راهنمائی ورانندگی مراجعه فرمایند پیشنهاد دهندگان باید صدی پنج کل مبلغ پیشنهادی را بحساب ٤٤٦۲۲ سازمان اتوبوسرانی شیراز در بانك ملی‌پرداخت وفیش آنرا ضمیمه پیشنهاد خود تاآخر وقت اداری روز ۱٤ر۲ر۳٦ در پاکت‌لاك ومهرشده بدفتر سازمان تحویل‌ورسید دریافت دارند .

پیشنهادات رسیده در ساعت ۱۰صبح روز ۱۵ر۲ر۳٦ در حضور کمیسیون مناقصه و آقایان اعضاءهیئت مدیره باز و قرائت خواهد شد حضور پیشنهاد دهندگان در کمیسیون‌مربوطه بلامانع وضمنا هزینه چاپ آگهی‌بعهده برنده مناقصه خواهد بود . وهمچنین هرگونه مالیات و عوارض متعلقه .

مدیر عامل سازمان اتوبوسرانی شیراز ، امینی

آگهی مزایده نمایندگی کود ضدعفونی وطبقه‌بندی شده حیوانی (کودفارمان) شماره ۳٦رم زر۱

شرکت سهامی‌مجتمع صنعتی‌گوشت فارس وابسته به وزارت کشاورزی و منابع طبیعی محصول کارخانه‌ضدعفونی ـ انگل زدائی ـ و طبقه‌بندی کودحیوانی خود را که روزانه در حدود ۲۰ـ۳۰تن میباشد در کیسه های بسته‌بندی شده بفروش میرساند .

مصرف این کود که از کود گوسفندو گاو بدست می‌آید و کاملا عاری از دانه های نباتی انگل و بصورت پودر کاملا نرم میباشد برای مصارف لوکس باغبانی و گلکاری‌داخل ساختمان‌توصیه میگردد .

شرکت کنندگان در مزایده بایددررشته های کشاورزی فعالیت داشته باشند و صلاحیت آنان از طرف شرکت تائید گردد و ملزم به خرید تولید یکساله ۲۵۳٦ این محصول از مجتمع میباشند .

شرکت کنندگان باید میزان درصد پورسانت پیشنهادی خود را از قیمت فروش‌برای حق نمایندگی خود بانضمام‌ضمانت‌نامه بانکی‌بمبلغ ۵۰۰ر۰۰۰ریال و گواهی اشتغال‌در رشته‌های کشاورزی را در پاکت مهروموم شده لغایت آخر وقت اداری روز ۱۵ر۲ر۳٦ به دفتر مرکزی این‌شرکت واقع‌در بلوارالیزابت نبش ۲۱ آذر ساختمان شماره۲ وزارت کشاورزی و منابع طبیعی تسلیم‌نمایند.

پیشنهادات در ساعت ۱۰ صبح روز ۱۷ر۲ر۳٦ گشوده خواهد شد وشرکت پیشنهاددهندگان در جلسه فوق بلامانع است مجتمع در رد یا قبول هریك یا کلیه پیشنهادات مختار است . م‌الف ۲۰٦۹

شرکت سهامی مجتمع صنعتی گوشت فارس

شماره ۱۰۸۱
۲۰ر۲ر۳٦

آگهی مناقصه‌شهرداری بانه

باستناد تصویب نامه های شماره۵ ـ۱٤ر۹ر۳۵ و ۱۰ـ ۲ر۱۲ر۳۵ انجمن شهر ، شهرداری بانه اسفالت کوچه های شهر رابه‌مناقصه میگذارد . مبلغ‌کل قرارداد سه‌میلیون و سیصد هزار ریال (۳۳۰۰۰۰۰ ریال) ازمحل اعتبارات عمرانی شهرداری و کمکهای بلاعوض استانداری تامین شده است .

۱ـ کلیه مشخصات مورد نظر دردفتر مهندسی استان کردستان موجودو پیشنهاد دهندگان که صلاحیت آنان از طرف دفتر مهندسی استان تائید گردیده باشد می توانند اسناد مزبور را در قبال پرداخت مبلغ معینه دفتر مهندسی به حساب ۷۸۱ دفتر مهندسی نقشه و مشخصات و اوراق فهرست فورم های متعلق به پروژه مذکور را دریافت و پیشنهادات خود را در ظهر پاکت لاک ومهر شده الف و بتاآخروقت اداری روزسه‌شنبه ۲۰ر۲ر۳٦ به شرح زیر بدفتر شهرداری‌تسلیم و رسید دریافت نمایند .

۱ـ پاکت الف محتوی اسناد و اوراق مربوط به مناقصه که در ذیل آن ها جمله (ملاحظه شد مورد قبول است) قیدوبامضاء ومهر پیشنهاد دهنده رسیده باشد به‌پیوست ضمانت نامه بانکی شرکت در مناقصه بمیزان ۵ درصد کل برآورد که مدت آن کمتر ازسه ماه نباشد .

۲ـ پاکت ب محتوی برگ پیشنهاد که‌مبلغ به تمام حروف وبدون قلم خوردگی نوشته شده باشد (بدون ذکر درصد فقط‌مبلغ قید گردد) ۳ـ کمیسیون مربوطه ساعت ۱۰ صبح روز ،چهارشنبه ۲۱ر۲ر۳٦ درشهرداری تشکیل و کلیه پیشنهاد های واصله را باز و قرائت خواهند نمود،ضمناحضور پیشنهاد دهندگان وبا نماینده آنان در جلسه آزاد است .

٤ـ کمیسیون‌چنانکه پاکت الف پیشنهاد دهندگان را ناقص تشخیص دهند از قرائت پاکت ب خودداری و پیشنهاد مردود خواهد شد .

۵ـ به پیشنهاد های مبهم و مشروط و پیشنهاد هائی که بعد از تاریخ مقرر به شهرداری تسلیم شده باشد ترتیب اثری‌داده نخواهد شد .

٦ـ چنانکه‌برنده مناقصه از عقدقرارداد خودداری نماید سپرده وی به سود شهرداری ضبط خواهد شد و با برنده دوم مناقصه قرارداد‌منعقد خواهد شد و همچنین تا عقد قرارداد منعقد خواهد شد و همچنین تا عقد سوم مسترد نخواهد شد .

۷ـ شهرداری مختار و مجاز است ۲۵ درصد مورد پیمان‌راکسر و اضافه‌نماید.

۸ـ مدت انجام مورد پیمان از تاریخ‌عقد قرارداد بشرط اقتضای فصل به مدت٦ ماه خواهد بود .

۹ـ شهرداری در رد یا قبول کلیه‌پیشنهادات مختار است .

۱۰ـ کلیه عملیات مورد پیمان باید تحت نظر مهندس ناظر که از طرف مهندسی استان تعیین ومعرفی میگردد انجام پذیرد.

۱ـ پرداخت کلیه هزینه های متعلقه از قبیل (چاپ آگهی مالیات ـ عوارض وسایر حقوقات قانونی‌بعهده برنده مناقصه‌میباشد)

شهردار بانه ـ محمودی

آگهی دعوت

بدینوسیله از کلیه صاحبان سهام شرکت سهامی‌سیلوار (خاص) دعوت میشود که در ساعت پنج بعد ازظهر روز یکشنبه هیجدهم اردیبهشت ماه ۲۵۳٦ برای شرکت در مجمع عمومی در محل شرکت واقع در همدان ـ سرای گلشن‌با دردست داشتن سهام خود حضور بهمرسانند.

دستور جلسه عبارتست از:
۱ـ استماع گزارش هیئت مدیره .
۲ـ تصویب ترازنامه سال ۲۵۳۵
۳ـ تجدید انتخابات هیئت مدیره شرکت.
٤ـ انتخاب بازرسان شرکت.

شرکت سهامی سیلوار (خاص)

آگهی مناقصه شماره ۱

تاریخ۱ر۲ر۳٦

ناحیه ژاندارمری کرمانشاه حمل مشمولین و مامورین وافراد ژاندارمری و سربازان خود را بشرح زیر :

۱ـ حمل نفرات از کرمانشاه به قصر شیرین ـ نفت‌شاه‌ـ تهران‌ـ ایلام.

۲ـ حمل نفرات از کرمانشاه ـ قصرـ نفت شاه به سایر شهرستانهای کشورـ ارتش وژاندارمری بمناقصه میگذارد پیشنهاد دهندگان میتوانند با مراجعه به ستاد ناحیه‌ژاندارمری کرمانشاه واقع در میدان لشکر و دریافت برگ شرایط و مشخصات معامله و نمونه پیمان پیشنهاد خود را طبق‌مفاد مندرج در شرایط معامله تنظیم و حداکثر تا ساعت ۱۰صبح روز ۲۰ر۲ر۳٦ به دفتر کل ناحیه ژاندارمری کرمانشاه تسلیم نمایند.

ناحیه ژاندارمری کرمانشاه

شهرداری بندرپهلوی

آگهی تجدید مناقصه

(نوبت سوم)

شهرداری بندر پهلوی عملیات زیرسازی‌و اسفالت ریزی خیابان های شهر بندرپهلوی و غازیان را بمبلغ ۱۰۱۱۰۰۰۰ ریال طبق نقشه و مشخصات مربوط وبا شرایط مندرج در آگهی مناقصه شماره ۱٦۱٤۹ـ۸ر۱۲ر۳۵ واگذار مینماید .

۱ـ پیشنهاد دهندگان میبایست پیشنهادات خودرا تاساعت ۱۰ صبح روز ۱۰ر۲ر۲۵۳٦ بدفتر شهرداری تسلیم و رسید دریافت نمایند .

۲ـ پیشنهادات واصله در ساعت ۱۱ صبح همان روز (۱۰ر۲ر۳٦) با تشکیل کمیسیون مربوط باز و قرائت خواهد شد .

۳ـ سایر شرایط آگهی مناقصه مورد نظر قیدشده در آگهی شماره بالا کماکان بقوت خود باقی بوده و داوطلبین برای آشنائی بیشتر ازمندرجات آگهی‌میتوانند بامور مالی شهرداری مراجعه نمایند .

محمد نقی بحرپیما شهردار بندرپهلوی

آگهی دعوت مجمع‌عمومی فوق‌العاده

مجمع عمومی فوق‌العاده شرکت سهامی آسپادانا در ساعت ٦ بعد از ظهر هفتم خرداد در مرکز شرکت تشکیل می شود از صاحبان سهام دعوت میشوددرجلسه مذکور شرکت نمایند .

دستور جلسه : رسیدگی و تصویب ترازنامه ـ انتخاب مدیران و بازرسان و تعیین روزنامه‌کثیرالانتشار

مزایده فروش پوست و روده

شرکت سهامی مجتمع صنعتی‌گوشت‌فارس فروش پوست وروده تولیدی شش ماهه خود را از طریق مزایده حضوری که در ساعت ۱۰ صبح روز ۲ر۳ر۳٦ در دفتراین شرکت‌واقع‌درمردوشت کیلومتر ۱۵ جاده سد داریوش کبیر تشکیل می گردد بفروش می‌رساند .

داوطلبان خرید می توانندبا در دست‌داشتن ضمانتنامه شرکت در مزایده بمبلغ ۱۰ درصد قیمت پیشنهادی در جلسه مزایده شرکت‌نمایند.

شرکت سهامی مجتمع صنعتی‌گوشت فارس

سیبا گایگی مقیم بال در سوئیس

صاحب اختراع « ترکیبات آزوو طریقه تهیه و استعمال آن» ثبت شده در ایران به شماره ۱۰۲۵٦ اجازه بهره‌برداری از آنرا به اشخاص ذینفع عرضه مینماید .برای کسب اطلاع بیشتر به دفتر حقوقی ر .آقابابیان و همکاران خیابان شاه کوچه نوبهار شماره ۱۸ مراجعه شود .

آـ۱۲٦۹۷

سیبا گایگی مقیم بال در سوئیس

صاحب اختراع « ۳ـ سولفوالکیل ـ٦ـ هیدروکسی ـ پیرید (۲) ـ یون و طریقه تهیه و بکار بردن آن» ثبت شده در ایران به شماره ۱۰۲۵۱ اجازه بهره برداری از آنرا به اشخاص ذینفع عرضه مینماید . برای کسب اطلاع بیشتر به دفتر حقوقی ر .آقابابیان و همکاران خیابان شاه کوچه نوبهار شماره ۱۸ مراجعه شود .

آـ۱۲٦۹۸

تروایتك مقیم کالیفرنیا درامریکا

صاحب اختراع « الیاژ های ضد زنگ » ثبت شده در ایران به شماره ۱۰۲۳۷ اجازه بهره برداری از آنرا به اشخاص ذینفع عرضه مینماید . برای کسب اطلاع بیشتر به دفتر حقوقی ر .آقابابیان و همکاران خیابان شاه کوچه نوبهار شماره ۱۸ مراجعه شود .

آـ۱۲٦۹٦

شهرداری بندرپهلوی

آگهی تجدید مناقصه

(نوبت سوم)

شهرداری بندر پهلوی عملیات فرش بلوک کوچه های شهر بندر پهلوی و غازیان را به مبلغ ۱۰۹٤۵۰۰۰ ریال طبق نقشه و مشخصات مربوط و با شرایط مندرج در آگهی مناقصه شماره ۱٦۱۵۱ـ ۸ر۱۲ر۳۵ واگذار مینماید .

۱ـ پیشنهاد دهندگان میبایست پیشنهادات خودرا تاساعت ۱۰ صبح روز ۱۰ر۲ر۲۵۳٦ به دفتر شهرداری تسلیم و رسید دریافت نمایند .

۲ـ پیشنهادات واصله در ساعت ۱۱ صبح همان روز (۱۰ر۲ر۳٦) با تشکیل کمیسیون مربوط باز و قرائت خواهد شد .

۳ـ سایر شرایط آگهی مناقصه مورد نظرقید شده در آگهی شماره بالا کماکان بقوت خود باقی بوده و داوطلبین برای آشنائی بیشتر از مندرجات آگهی می‌توانند بامور مالی شهرداری مراجعه نمایند .

محمد نقی بحرپیما شهردار بندرپهلوی

آگهی دعوت‌مجمع‌عمومی‌فوق‌العاده

مجمع عمومی فوق‌العاده شرکت‌سهامی‌فروپلاست در ساعت ۵ بعد از ظهر هفتم خرداد در مرکز شرکت تشکیل میشود از صاحبان سهام‌دعوت‌میشود در جلسه مذکور شرکت نمایند.

دستور جلسه : رسیدگی و تصویب ترازنامه ـ انتخاب مدیران و بازرسان‌وتعیین‌روزنامه کثیرالانتشار.

راننده‌ٔشریف:

گواهینامه، کارت بیمه، کارت‌شناسائی اتومبیل را همیشه همراه ودردسترس داشته باشید

دنیای‌ورزش

شنبه‌هامنتشرمیشود

قابل توجه‌خریداران‌ساختمانهای‌پیش‌ساخته‌فولادی

با قبول این حقیقت که خوشبختانه اکثر ساختمان های پیش ساخته‌فولادی که توسط مهندسین دقیق و دلسوز ایرانی طرح و محاسبه گردیده محکم و قابل اعتماد میباشند و پذیرفتن این واقعیت ناگوار که همیشه در مقابل اکثریت ها اقلیتی سود جو و چپاول‌گر وجود دارندکه از حسن شهرت‌اکثریت تولیدکننده وخوش باوری و بی‌اطلاعی خریداران سوء استفاده مینمایند ، باطلاع عموم میرساند :

ما طعم تلخ پیچ‌ها را که فقط‌درجهت سودجوئی وچپاول سفت‌شده‌ومیشوند چشیده و خسارت هنگفتی را متحمل شده‌ایم بنابه وظیفه مذهبی و ملی به خریداران این نوع ساختمان هاتوصیه مینمائیم قبل ازامضاء قرار داد خرید نقشه محاسباتی ساختمان را دریافت و ضمن مشورت با یکی از آقایان مهندسین‌محاسب و صلاحدید یکی از وکلای دادگستری با اطمینان بیشتر اقدام به امضای قرارداد نمایند،چراکه قرار داد های از پیش نوشته معمولا بصورت یك طرفه تنظیم‌وحربه موثری در جهت فرار از مسئولیت ها و قوانین حقوقی است .

در صورت تمایل علاقمندان میتوانند جهت‌اطلاع‌بیشتر به تلفنهای٦٤٦٦٦٨ و ٦٦۹۱۷۳ شرکت آریا موکت مراجعه و از آلبوم محتوی عکسهای رنگی که نمایانگر بی‌دقتی سازنده است بازدید ونتیجه‌کارباصطلاح باتجربه‌ترین!رااز نزدیك ببینند .

گفتگو با مدیر کل ورزش اصفهان

ورزش در ایران بصورت مخروط وارونه در آمده است!

شاهزاده خانم‌های تایلند در اصفهان

اصفهان-آثار تاریخی و باستانی اصفهان، مورد بازدید شاهزاده خانم‌های تایلند قرار گرفت.

دختران پادشاه تایلند که بدعوت والاحضرت شاهدخت فرحناز پهلوی از کشورمان دیدن میکنند، بایک فروند هواپیمای اختصاصی از شیراز وارد اصفهان شدند و پس از استراحت در مهمانسرای شاه عباس از مجموعه آثار تاریخی میدان نقش جهان وسایر نقاط باستانی اصفهان دیدن کردند.

حوادث شیراز

زنی از شوهر و خواهرش شکایت کرد

شیراز- زنی ازشوهرش بخاطر داشتن رابطه نا مشروع باخواهر وی شکایت کرد.

بدنبال شکایت «شهربانو جنگ‌نکرده» از همسر خود رضاپاکدان شوهر وی و حاجیه خواهر ۱۸ساله‌اش دستگیرشدند.

دردادیاری شعبه دو دادسرای شیراز حاجیه خواهر شهربانو باقرار ۵۰ هزار ریال بازداشت شد و رضا بارضایت شهربانو آزاد گردید.

جسد جوان معتاد پیدا شد

● جسد یک جوان معتاد پس از ۱۵ روز درپشت‌بام منزلش پیداشد. پانزده‌روز قبل/خانواده ناصر سحر خیزیان به مقامات انتظامی اطلاع داده بودند که ناصر گمشده است تاآنکه جسد وی که معتاد به هروئین بود درپشت‌بام خانه‌شان پیدا شد.

مرگ موتور سوار

● تاکسی ۱۱۳۶۴ شیراز برانندگی تیمور اردشیریان در خیابان حافظ این شهر موتورسواری بنام جعفر غیاثی رازیر گرفت وباعث کشته شدن وی گردید.

وکیل سرشناس شیراز مرد

● علی اکبر حمزه‌پور وکیل سرشناس دادگستری شیراز در سن ۶۰ سالگی براثر سکته قلبی درگذشت.

در جلسه انجمن شهر اهواز برای نخستین‌بار پرده از روی بندوبست‌های مشکوک عاملان کیان‌پارس شرکت مزدیستان برداشته شد.

★

دراهواز محلهائی وجود داردکه از ۱۰۰ سال پیش رنگ عمران و آبادانی به خودندیده است!

گزارشهائی از جنوب

صفحه ۱

اطلاعات

چهارشنبه ۷ اردیبهشت ماه ۲۵۳۶-شماره ۱۵۲۹۵

برای طفره رفتن از انجام تعهدات عمرانی

صاحبان شهرک «کیان پارس» دست به اقدامات غیرقانونی زده‌اند

«درمدتی کمتراز سه ماه،مدیر عامل شرکت واحداتوبوسرانی اهواز ۳بار استعفاکرده وبرای چهارمین‌بار نیز در چند روز گذشته استعفای خودرا اعلام کرد. ظاهرا ایشان«استعفا» را نوعی «حربه» می‌دانند تا به وسیله آن کم‌کاری‌خودراتوجیه کنند. با این توضیح‌ادامه کار ایشان به صلاح نیست و لازم است مدیرعامل جدی‌وکاردانی برای شرکت واحد اتوبوسرانی اهواز انتخاب شود.»

این‌مطلب را «رضا کرمانی» عضو انجمن‌شهراهواز درجلسه اخیر این‌انجمن عنوان‌کرد و پس‌از بحث‌ومذاکره‌دراین‌مورد مقررشد تا ۱۵ اردیبهشت ماه سال جاری مدیر عامل فعلی به کارش ادامه دهدو بعدضمن رسیدگی به حساب و کتاب و دفاترمالی اتوبوسرانی،به‌وضع شرکت اتوبوسرانی اهواز که با رفاه مردم بستگی داردسرو سامان داده شود.

درهمین جلسه «شکراله بختیاری‌پور» فرماندار اهواز نیز شرکت‌داشت. فرماندار وضع نامطلوب کشتارگاه اهواز را تشریح کردو یادآور شد که لازم است برای ادامه‌کار سلاخها، هرچه زودتر کشتارگاه وضع بهداشتی مناسبی پیدا کند،زیرا درحال حاضر نحوه‌اداره شدن کشتارگاه اهواز بهیچوجه جوابگوی نیاز های یکشهر ۴۰۰ هزار نفری نیست.

مرمت کشتارگاه

«اکبری» شهردار اهواز که دراین جلسه شرکت داشت گفت: در بودجه شهرداری اعتباری برای مرمت ساختمان کشتارگاه و تجهیز آن‌در نظر گرفته شده.

فرماندار در پاسخ گفت:چند ماه پیش کشتارگاه اهواز به اداره کشاورزی تحویل شد و طبق قانون باید عواید آن در حساب مشترک‌شهرداری‌واداره کشاورزی واریز شود و به مصرف بهبود وضع کشتارگاه برسد واین عواید اصولا از بودجه شهرداری مجزا شود. به هرحال صلاح آنستکه بهر ترتیب شده،کشتارگاه‌ازصورت فعلی خارج شود، ضمنا سلاخها به لحاظ قول‌مساعدی‌که‌به آنان داده شده‌حاضربه‌ادامه کار در این کشتارگاه نشده‌اند.

سپس رئیس انجمن شهر به فرماندار قول داد که انجمن دراین زمینه همکاری لازم را خواهد داشت.

آنگاه فرماندارجلسه‌راترک کردو بعد، گزارشی در مورد برنامه عمرانی شهرداری‌درسال ۲۵۳۶ خوانده شد.

«اکبری» شهردار اهواز گفت :دربرنامه آینده شهرداری به‌بازسازی خیابانهایی که ساکنان آنهاحاضر به‌خودیاری و مشارکت شده انداولویت‌داده شده‌است.

اولویت درنوسازی

«کرمانی» عضو انجمن‌گفت: ابتدا قرار بود خیابانهائی که اعتبارش تامین و تصویب شده اسفالت شوند. ضمنا باید مشخص شود که کدام خیابان اسفالت می خواهد و در کدام خیابان نیاز به زیرسازی‌نیست. شهرداری میتواند متراژ، قیمت وهزینه اسفالت هر خیابان را مشخص کند. آنگاه این‌انجمن است که‌بایداولویت‌هارا معین کند. همین امروز گفتند :خیابان ۲۵ متری کیان‌پارس رااسفالت میکنند. من رفتم و تحقیق کردم ،دیدم‌این‌خیابان در محلی قراردارد که هنوزاطراف آن ساختمانی ایجاد نشده وضمنا مالک آن تعهد کرده است که آنرااسفالت کند.

سپس «طرفی» عضو دیگر انجمن گفت: خودیاری و مشارکت به‌جای خود بسیار نیکوست ،اما این‌امرنبایدباعث آن‌شود که‌مردم‌نقاطی که قادربه مشارکت نیستند ،از عمران شهری محروم بمانند ، در این شهر محلاتی‌وجود دارند که‌از ۱۰۰سال پیش‌تاکنون‌اصلاروی نوسازی راندیده‌اند، حال آنکه بیشتر عوارض شهرداری از ساکنان همین محله ها وصول میشود.

وی افزود :اولویت هاراباید انجمن تعیین کند نه شهرداری، این درست نیست که بودجه شهرداری‌فقط‌درنقاط مخصوصی از شهر خرج شود ودر آخر سال بری مرمت خیابانی که واقعا دراولویت قرار داشته پولی باقی نماند.

تعهد عاملان

«نمکی» عضو دیگر انجمن گفت: منطقه کیان پارس اهواز چه مزیت وبرتری به دیگرنقاط شهردارد که‌باید شهرداری‌همه کوشش خودرا صرف عمران وآبادانی آن کند ودیگر نقاط شهررا از یاد ببرد؟ مگر عاملان شهرک کیان پارس نباید متعهد به اجرای برنامه‌های عمرانی‌و رفاهی دراین شهرک باشند ؟! هم‌اکنون خیابانهائی در اهواز وجود دارد که بوئی‌از آبادانی وپاکیزگی نبرده ودر تمام طول روزها وهفته‌ها حتی‌یکنفرمامور شهرداری درآن‌دیده نمی شوند، حال آنکه در منطقه کیان پارس که‌انجام خدمات عمرانی ورفاهی در آن بعهده مالک آنجاست شهرداری دست به اجرای برنامه های‌وسیع‌عمرانی وآبادانی وایجاد فضای سبز زده است. بایددید که چه‌کس یاچه کسانی از منطقه‌کیان‌پارس درشهرداری اهواز صاحب نفوذ هستند که میتوانند برنامه های شهرداری‌را به سود خود تغییر دهند !؟

بندو بست های مشکوک!

آنگاه «علی منصوری» عضو دیگرانجمن گفت :عاملان‌شهرک بابت اسفالت‌واگوکشی خیابانها کیان‌پارس از خریداران زمین پول‌گرفته‌اند وخریداران زمین دراین منطقه مدارک مربوط به این‌موضوع رادردست دارند.

وی افزود : عاملان شهرک کیان‌پارس درشرکت«مزدیستان» درتهیه نقشه اولیه ،این ناحیه آنچنان به بندوبست‌های‌مشکوک متوسل شده‌اند که نیاز تعقیب قانونی آنها،اکنون‌بیش‌ازهروقت دیگری احساس میشود .منطقه کیان پارس که‌اکنون به‌اصطلاح یک ناحیه اعیان نشین است ، حدود ۱۸ سال پیش یک منطقه نیمه کشاورزی بود که«ارباب فریدون »نامی آنرااز سازمان «خالصجات» به‌بهای متری ۱۰ شاهی خرید، ،بااین شرط که با فروش زمین وخانه سازی تهیه کلیه امکانات‌رفاهی واجرای برنامه‌های عمران شهری رادر این شهرک به‌عهده داشته باشد. همچنین ، درزمان استانداری مرحوم سناتور صمصام بختیار درخوزستان ، وشهردار آن‌زمان از عاملان شهرک کیان پارس تعهد کتبی گرفته شد و در نقشه این منطقه‌اماکنی نظیر درمانگاه ،پارک ،داروخانه ، دبستان،کودکستان ، دبیرستان، پاسگاه پلیس ، برزن ، پارک کودک‌وفضای سبز گنجانده شده ومتعهدین موظف بودند با فروش زمین واسفالت کلیه خیابانها به‌تدریج اماکن‌یادشده را احداث کنند .اکنون اززمان سپردن‌این تعهدات ۱۸ سال گذشته وزمین متر مربعی ۱۰ شاهی آن زمین‌تامتر مربعی ۴۰ هزارریال به فروش میرسد ، اما از انجام‌تعهدات هیچ خبری نیست‌وعاملان حتی در برابر شهرداری اهواز طلبکار هم شده‌اند !

سرقت نقشه اصلی

«علی منصوری»افزود :تعهدات ونقشه اصلی‌شهرک کیان‌پارس که‌تمام اماکن یاد شده در آن گنجانده شده از بایگانی شهرداری اهواز به سرقت رفته است واکنون‌پرونده این‌شهرک خالی‌ازهرگونه‌تعهدی‌است‌عاملان این شهرک‌با نوعی بند وبست حساب شده در اجرای تعهدات خدمات شهری وایجاد تاسیسات رفاهی برای ۳۰ هزار نفر جمعیت ساکن این منطقه اقدام نکرده و به‌اصطلاح خود را به خواب خرگوشی زده‌اند.

«منصوری» افزود: ۲ سال پیش در این منطقه قطعه زمین بایری برای احداث پارک درنظر گرفته شده بود، اما عاملان‌کیان پارس «شرکت مزدیستان» ظرف چند ماه در زمین مربوط به‌پارک چند دستگاه خانه ساختند و به

بقیه درصفحه دوم

اصفهان به ۸۲۹۴۰ متر زمین ورزشی مجهز و ۴۹۰ نفر مربی ورزش احتیاج دارد!

★ بادست اندکاران ورزش آموزشگاه های اصفهان مذاکراتی داشتیم که قبلا خواندید و اینک بنظرات آقای‌تاکی مدیرکل تشکیلات ورزش استان اصفهان آشنامی‌شویم.

-دراستان اصفهان شش هزارکلاس دبستانی وجوددارد که اگر هرکلاس دبستانی درهفته لااقل دوساعت برنامه‌ورزشی داشته‌باشد مجموعاباید هرهفته‌دوازده هزارساعت برنامه‌ورزش در دبستانها اجرا گردد باتوجه باینکه درهرکلاس چهل تاپنجاه نفرتحصیل می‌کنند درهرساعت اینان که دانش آموز یک کلاس هستند به‌هزار مترزمین برای انجام برنامه‌های ورزشی‌وبازیها احتیاج دارند وخیلی ساده میتوان حساب کرد که برای‌اجرای روزی پنج ساعت ورزش ،در مجموع برای همه این دانش آموزان دبستانی چهارصدهزار مترزمین موردنیاز است.

زمین‌های مورد احتیاج دیگر

آقای تاکی سپس برای دانش آموزان مدارس راهنمائی تحصیلی دبیرستانها وهنرستانها بهمین ترتیب حساب کرد و گفت‌اینان‌نیز درهفته پنجهزار وچهارصد ساعت ورزش‌خواهند داشت وبایستی درهرزمین‌ورزش‌ده‌هزارمتری یکزمین فوتبال دوزمین والیبال- دوزمین بسکتبال ویک زمین پرش هاوجود داشته‌که‌دوکلاس دبیرستانی پنجاه نفری میتوانند درچنین محیطی ازیکساعت ورزش استفاده ببرند وباتوجه به استفاده سی‌وشش ساعت ورزش از هرزمین ده‌هزارمتری درهفته این گروه نیز هفتصد وپنجاه هزارمتر زمین لازم دارند وحالا در مقابل یک میلیون ویکصد وپنجاه هزارمتر زمین ورزشی که مورد احتیاج است فقط‌پانصدوشصت وهفت هزاروشصت‌متر زمین وجود دارد.!!

آقای‌تاکی سپس مربیان ورزش مورد احتیاج این‌استان راموردتجزیه وتحلیل قرار داد ویادآور شد باتوجه به‌برنامه های‌ساعات ورزشی ذکرشده مجموعا هشتصد وهفتاد نفرمربی ورزش کارمی کنند!؟

نقایص تربیت بدنی!

وضع کار های غیراصولی تربیت‌بدنی وعدم انجام‌دخالت وفعالیت درگروه نوجوانان وجوانان وجدائی ورزش‌آموزش پرورش دراستان اصفهان ومقایسه باهدفهای اجرائی در کشور های پیشرفته غربی و شرقی مورد دیگری بودکه آقای تاکی روی آن‌تکیه کرد وتذکر دادکه در درجه اول احداث میادین ورزشی دردبستانها ،دبیرستانها بایستی مورد توجه باشد وهمچنین ایجاد مراکز آموزشی جوانان وتربیت مربیان بااستعداد ورزشی که بایستی انجام‌گیردکه اجرانشده یا انجام نمی‌گیرد واین بزرگترین علت عدم‌پیشرفت وعقب افتادگی ورزش درایران است که متاسفانه اصل‌پایه گذاری چنین میادینی را ازکودکستانها ودبستانها فراموش کرده‌ایم وبعداین کارها را درباشگاههای‌بزرگ‌باایجاد تاسیسات دردانشگاهها آغازنموده‌ایم که ورزش مابصورت یک مخروط وارونه درآمده که پایه‌ای متزلزل پیداکرده است آنهم بدون بدست آوردن نتیجه صحیح و واقعی!

رفع دیگر سدها و موانع

آقای‌تاکی ،بعدازبی‌علاقگی پدران و مادران ، بی‌توجهی مدیران ومعلمان غیرورزشی درآموزشگاه های استان بسختی انتقاد کرد وتذکر دادکه اینها خود بزرگترین سدها وموانعی است که از شکفته‌شدن‌علاقه نوجوانان بورزش وسالم سازی بدن آنان‌جلوگیری می‌کند.ضمنا بایستی علاوه کرد که انحلال دانشسراهای مقدماتی تربیت بدنی ومراکز تربیت مربی ورزش درمرکز از سه‌سال‌قبل خودلطمه دیگری بودکه درجهت پیشرفت ورزش برپیکرآن فرودآمد وحالا حزب رستاخیز میتواند بااستفاده از وسایل ارتباط جمعی بهدفهائی چون تشکیل‌کلاس ها، اجتماعات وسخنرانیها درباره آشنا ساختن مردم‌بنتایج‌و ارزشهای تربیت بدنی وسالم‌سازی نسل جوان که لازمه این کشور انقلابی وشرقی می‌باشد بپردازد وهمچنین بایدباشخاص وافرادی که‌حاضر هستند برای ایجاد باشگاهها و تاسیسات ورزشی سرمایه‌گزاری کرده و گامی‌بردارند کمکهای‌لازم بشود وازهمه مهمتر تصویب عوارض مخصوص ورزشی برفروش مشروبات الکلی ودخانیات و اجناس مشابه اینها میتواندبرای کمبود مالی چاره‌سازی نماید تاازاین راه برتاسیسات ورزشی افزوده شود.

آقای‌تاکی سپس تاکید کرد بر همه‌این کارهابایستی‌ارزش‌کار مربیان ورزش‌بالابرده شود ومخصوصا زندگی‌آنان بمعنی واقعی تامین شود واعزام مربیان ورزش بکشور های‌پیشرفته ورزشی برای دیدن کلاسها ودوره ها وبالابردن سطح‌اطلاعات

بقیه درصفحه دوم

این «جیپ» وارد بانک شد!

اهواز: جیپ استیشن ۶۵۲۷۳- اهواز متعلق به شرکت ملی نفت ایران در منطقه اهواز. به رانندگی یکی ازکارکنان شرکت نفت، به‌علت سرعت زیاد و عدم مهارت راننده ،هنگام‌گردش به‌چپ درابتدای پل معلق کارون‌از مسیر خودمنحرف گردید وپس ازعبور ازپیاده روو ارد بانک صنایع ایران شعبه اهواز شد.

دراین حادثه خسارات جانی ببارنیامد، اما حدود ۱۵۰ هزار ریال به‌ساختمان بانک خسارت وارد.

تصویر جیپ استیشن راپس از انحراف ازمسیر وورود به‌بانک صنایع‌شعبه اهواز نشان می‌دهد.

رئیس منطقه آماری استان اصفهان:

جمعیت اصفهان شب‌ها ۲۰ درصد کمتراز روزاست

مشایخی مقدم رئیس منطقه اماری اصفهان

اصفهان- منطقه آمار استان اصفهان موردبازدید دکتر شیرانی فرماندار اصفهان قرارگرفت.

دراین بازدید که چندتن از اساتید دانشگاه رئیس اتاق اصناف ، و معاون اداره کل آموزش وپرورش نیز حضور داشتندمشایخی مقدم رئیس منطقه آماری استان ضمن تشریح برنامه سرشماری عمومی نفوس و مسکن که درسال دو هزارو پانصدوسی‌وپنج شاهنشاهی توسط سازمان سرشماری درکلیه نقاط کشور بمدت بیست روز انجام گردید گفت: ازهر خانواده چهل جواب گرفته شده و هم

بقیه درصفحه دوم

ساعت گل دیگر سمبل شیراز نیست

شیراز- درجلسه انجمن شهرشیرازاز وضع‌نگهداری ساعت گل شیراز انتقادشد. دکتر دهقان عضو انجمن شهردر جلسه اخیرگفت : ساعت گل شیراز فرسوده وقراضه شده‌است و دیگر بهیچوجه«سمبل» شیراز نیست.

وی‌پیشنهاد کرد محمد حسین قوامی که ساعت‌گل شیراز راتهیه کرده است۳۰ هزارتومان هزینه تعمیراین ساعت راهم بپردازد.

انجمن شهرستان (مرودشت) محلی برای تشکیل جلسه ندارد

باصرف مبلغ ۹ میلیون و ۶۰۰ هزار تومان‌درمرودشت و روستاهای تابعه مدرسه، استادیوم ورزشی، مهدکودک وسیل‌بند احداث می‌شود

مرودشت : انجمن‌شهرستان مرودشت محلی برای تشکیل جلسات خود در اختیارندارد.

این موضوع در جلسه انجمن شهرستان مرودشت که به ریاست «حبیب‌الله‌روزگار» و با حضور «سمندر» معاون فرمانداری این‌شهرستان تشکیل شد، مطرح گردید.

در آغازاین جلسه «حبیب‌الله روزگار» گفت :

- ساختمانی که برای‌تشکیل جلسات انجمن اجاره شده بود به علت نبودن هزینه‌برای پرداخت اجاره آن تخلیه شده ودر حال‌حاضرانجمن‌شهرستان مرودشت بابت اجاره های پرداخت نشده مبلغ ۷۰ هزار تومان بدهکار است . ضمنا از سوی مقامات مسئول دستور داده شده که جلسات انجمن‌در شهرداری یا فرمانداری تشکیل شود، اما دراین دومکان نیز محلی برای تشکیل‌جلسات‌وجود ندارد

سپس «باقری» عضو انجمن لزوم تاسیس اداره ثبت اسناد در مرودشت یادآور شد و گفت: در حال حاضر مرودشت و حومه دارای ۲۰۰ هزار نفر جمعیت است و اغلب اداره های دولتی در این شهر دایر می‌باشد ،باتوجه‌به این‌موضوع که‌ماده واحده درمورد اراضی مرودشت از مجلسین گذشته‌و دستور داده شده که زمین های مورد نظر به ثبت‌برسد، تقاضا داریم هرچه زودتر اداره ثبت اسناد در مرودشت تاسیس شود. برای تاسیس اداره ثبت اسناد دستور لازم از سوی مدیر کل ثبت‌اسناداستان صادر شده، اما انجام این اقدام به عهده تعویق افتاده است .

آنگاه مبلغ ۹ میلیون و ۶۰۰ هزار تومان بودجه برنامه‌های عمرانی سال جاری مرودشت که از سوی سازمان بودجه‌و برنامه ریزی اختصاص داده شده مورد تصویب قرار گرفت و گفته شد باصرف این‌مبلغ چندین دستگاه مدرسه راهنمائی -مهدکودک- استادیوم‌ورزشی سر پوشیده و سیل‌بند در مرودشت وچنددستگاه مدرسه روستائی در رامجرد ، کامفیروز ، ارسنجان وتوابع و روستا های مرودشت‌احداث می‌شود .

نیازمندیهای اطلاعات

تلفنهای: ۳۱۱۲۳۰-۳۱۱۲۲۹

نیازمندیهای اطلاعات تلفنی آگهی میپذیرد

شرکت هلپ
لوله‌کشی گاز منازل زیر نظر متخصصین در اسرع وقت با تائید شرکت ملی گاز ایران.
تلفن: ۷۶۱۱۹۶
۷۶۵۵۵۴

لوله‌کشی گاز
با تائید شرکت ملی گاز
تلفن ۶۳۷۰۴۱

تعمیر وسرویس لوازم منزل

تعمیر لباسشوئی ۷۶۴۰۳۰

تعمیر وسرویس شوفاژ

نصب شوفاژ و تهویه مطبوع و آب رسانی شرکت مکرول ۸۲۲۷۸۸

سرویس شوفاژ ۹۷۵۹۹۲

تعمیر و نگهداری و راه اندازی شوفاژ شبانه روزی فوری ۸۵۵۴۸۶

نصب شوفاژ و تهویه فوری
با اقساط ۱۰ ماهه تلفن ۷۹۴۶۹۴ و۸۴۷۱۴۴
شرکت تاونسا

شرکت مهندسین آتی پی باسئولیت محدود
طرح‌واجراء فوری‌شوفاژ تهویه برق آبرسانی و لوله‌کشی گاز با تائید ۸۹۱۷۴۸ و۸۹۴۱۵۱

شرکت صنعتی تکنو فلاینصب تعمیر نگهداری شوفاژ تهویه دیگ بخار سردگرم ۷۹۳۹۲۷
۱_۵ آ_۴۷۱۰

مهندسی واترمینز
اجرای تاسیسات بهداشتی ، شوفاژ، تهویه،برق، گاز باتائید فوری تلفن ۷۳۷۹۹۰
۱_۱۲ آ_۳۶۱۱

سرویس‌وتعمیرات‌شوفاژ وکولر تلفن ۹۳۱۲۸۷

نصب شوفاژ باقساط ۱۰ ماهه شرکت کولدواتر ۹۲۱۱۰۸
۱_۵ آ_۳۶۱۴

سرویس و راه اندازی چیلر، سردخانه ۷۶۸۰۵۴
آ_۱۲۵۴ ۱_۲

آگهیهای متفرقه

کرکره‌چوبی
MISCHLER میشلر
سرما، گرما و نور از کرکره چوبی میشلر عبور نمیکند
BW پارکت
نمایشگاه: شاهرضا کوچه فترتی
۸۲۹۳۹۰-۸۲۴۳۰۷
۸۲۴۸۷۰-۸۲۹۵۹۶

فروش ماشین نجاری واخذ نمایندگی
انواع محصولات ، سه کاره، چهار کاره، اره بصورت تک فروشی و عمده فروشی‌میدان ۲۴ اسفندمقابل‌ستاد ژاندارمری کشور ساختمان بانک اعتبارات تعاونی و توزیع - طبقه‌ششم رویال ستتیم
تلفن ۹۳۳۶۵۴
۱_۸ آ_۳۶۶۰

تلفنهای دفتر خوانندگان ۶۴۲۶۳۳ و ۶۵۱۹۲۰

هرنوع
غذای آماده
برای‌هرگونه مجالس وموسسه ۳۶۶۵۴۸

لوله‌بازکنی

لوله‌بازکنی شبانه‌روزی فوری ۶۳۶۳۷۹

لوله بازکنی فقط - ارزان
فوری یکساعته ۷۶۵۲۴۴

لوله‌بازکنی و شوفاژ ۷۶۳۴۷۲ و ۷۶۰۶۲۷

لوله‌بازکنی فوری سعدی ۳۵۵۴۷۳

لوله بازکنی ولوله‌کشی
[illegible] ۸۲۷۴۰۸

لوله بازکنی ولوله‌کشی
مقدم ۹۲۵۲۷۴

لوله بازکنی و
تخلیه چاه در تمام نقاط
تلفن ۷۶۷۶۷۳
۱_۲۰ آ_۴۷۳۰

نشت‌یابی‌و ترکیدگی‌لوله
لوله بازکنی فوری موسسه ندا
۹۳۶۵۴۴

تخلیه‌چاه

تخلیه‌وحفر
هر نوع چاه با تجهیزات کامل لوله‌بازکنی فوری شرکت مهندسی امید تلفن ۶۵۹۰۴۷

تخلیه چاه کاوه
باپمپهای مخصوص لجن کشی ۹۶۲۲۵۳

تخلیه چاه و انبار ۳۵۰ تومان ۵۳۸۷۱۵

تخلیه‌چاه
۵۳۴۴۲۲ - ۵۶۲۹۰۴ -
۵۳۸۳۲۷_۵۳۷۸۱۷
لوله‌بازکنی ۸ تومان

تخلیه هرنوع چاه
۹۳۵۲۸۶
با ۲۰٪ تخفیف
از کلیه شرکتها

تخلیه چاه و لوله‌بازکنی ۶۶۷۹۱۳

تخلیه چاه وخدمات کمالی
۵۴۵۹۰۱

گمشده

قابل توجه
۱۰۰ هزار ریال‌مژدگانی
به شخصی و یا اشخاصی که بتوانند در باره اتومبیل بنز ۲۰۰ سفید رنگ مدل ۷۳ به شماره شهربانی ۴۱۲۲۹ ط.ع که مدتی قبل به سرقت رفته اطلاعاتی بدهند به شماره تلفن ۳۱۶۲۴۷ و یابه آدرس تهران: خیابان فردوسی نبش خیابان کوشک فرش فروشی کهن تماس گرفته و مژدگانی خود را دریافت نمایند.
آ_۴۵۱۲

اطلاعیه‌نظام پزشکی‌مرکز در مورد فقدان پروانه
پروانه دائم پزشکی متعلق به آقای دکتر حسین تربیت فرزند ابراهیم بشماره ۱۲۹٫۹۲۲۶ مفقود گردیده است . از یابنده تقاضا میشود آنرا به نظام پزشکی مرکز (خیابان حافظ - خیابان‌شیرین‌یا بوسیله‌صندوق پستی ۳۴۷۴ تهران) ارسال دارند. چون پروانه جدید صادر میگردد ، پروانه مفقود شده بهر حال از درجه‌اعتبار ساقط است.
سازمان نظام پزشکی مرکز
آ_۱۸۳۷

پرونده تحصیلی دخترم مریم سیادت (شامل اصل دیپلم دبیرستان‌رازی‌و ترجمه‌مدارک) مفقود شده است. از یابنده تمنی دارم بمسئول اطلاعات انستیتو پاستور تحویل دادهو پنجهزار ریال پاداش دریافت دارد . تلفن ۵۳۹۹۹۱ دکتر احمد سیادت
۱_۲ آ_۱۸۰۵

سفته شماره ۷۷۸۹۷۸ بمبلغ ۵۰٫۰۰۰ ریال سر رسید ۱۰٫۲٫۲۵۳۶ عهده‌ابراهیم‌رشتیان واگذاری اینجانب سید منصور مبین مفقود گردیده از درجه اعتبار ساقط است.
آ_۱۸۴۵

دسته چک از حساب شماره ۳۵۶۷ بانک ایرانشهر شعبه خیابان قزوین دو راهی قپان از شماره ۳۶۰۴۶۸تا ۳۶۰۵۰۰ درتاریخ ۴٫۲٫۲۵۳۶مفقودشده واز درجه اعتبار ساقط است.
محمد علی روحی
آ_۱۸۰۳

دو برگ چک سفید بدون مبلغ وتاریخ و امضاء از حسابجاری ۳۱۸۶۲ بنام اینجانب حیدر مختاری بشماره های ۲۶۳۳۹۹ و۲۶۲۴۰۰ بانک پارس شعبه باغ جنت مفقود گردیده و از درجه اعتبار ساقط است.

آپارتمان فروشی

اکازیون واقعی
آپارتمان در بهترین نقطه خیابان آیزنهاور نزدیک میدان شهیاد بر خیابان سی و پنج متری نظامی سه اطاق خواب‌هال‌بزرگ نهار خوری و پذیرائی‌با بهترین دکوراسیون‌چوبی با۱۳۰متر پارکینک‌فوری به علت مسافرت بفروش میرسد بعدازظهر ها تلفن ۹۵۰۹۰۲

سازمان‌ما
سریع آپارتمان و خانه ویلائی و زمین شما رابه فروش میرساند
۸۳۵۲۲۲ _ ۸۳۹۰۲۵

آپارتمان‌فروشی۶۴۹۷۴۰

آپارتمان فروشی
جهت دفتر کاروسکونت
خیابان قزوین نبش چهار راه عباسی ساعت ۲ تا۷ تلفن ۵۴۰۱۰۷
۱_۳ آ_۴۸۸۶

در سید خندان وداودیه
آپارتمان از ۵۵۰ تا ۷۵۰هزار تومان با ۵۰٪ بدهی بانکی‌تلفن ۲۳۶۳۶۲
۱_۱۵ آ_۳۶۲۰

آپارتمان ۳ اطاق خوابه باپارکینگ در میدان ونک ۸۸۰ هزارتومان بفروش میرسدتلفن ۸۴۴۰۲۳ و ۸۴۵۷۰۱
۱_۱۲ آ_۳۷۰۵

آپارتمان لوکس ۲ اطاق خوابه در پهلوی ایوبی ۱۱۰ متر با فیش تلفن انباری - پارکینک رختشویخانه استخر آسانسور و پارکت ۸۵۳۰۳۱ مسعود

آپارتمان در نارمك برای فروش تلفن ۸۹۷۹۳۸ - ۸۵۲۲۵۵

آپارتمان ۲ و ۴ اطاق خوابه‌در بخارست،گاندی پهلوی یوسف آباد جردن از ۶۵۰ الی یک میلیون‌و چهارصد هزار تومان فروشی ۸۳۴۵۷۰_۸۳۲۷۴۱

فروش آپارتمانو ویلا
از ۶۰۰۰۰۰ تا ۲۰۰۰۰۰۰ تومان۶۸۱۲۳۱، ۶۸۵۳۳۳، ۸۵۰۸۳۴

قیمت مناسب
آپارتمان در خیابان روزولت متری ۶۰۰۰ تومان
دواطاق خوابه با تلفن موکت پارکینگکولر شوفاژ آسانسور تلفن ۸۲۷۰۵۴
۱_۲ آ_۴۸۲۰

خیابان‌ظفر
چند آپارتمان دو اطاق خوابه آماده فروش میباشد ۸۵۲۸۸۱

خیابان وزراء دو طبقه کامل ۳ اطاق خواب - ۳۷۰۰۰۰۰ تومان‌بفروش میرسد ۶۲۴۶۱۳ و ۶۲۵۲۰۱

اکازیون
آپارتمان دو اطاق خوابه با شوفاژو سرویس‌کامل و لوله‌کشی گازوپارکینک در بهترین نقطه تهران، پارس ۴۶۰ هزار تومان تلفن ۷۸۲۷۶۸

خیابان‌فرح
آپارتمان ۳ و ۴ اطاق خوابه شخصی ساز فروشی تلفن ۸۵۳۸۰۷

میدان شهیاد
سه واحد آپارتمان هر واحد ۱۵۰مترمسکونی و هرمسکونی ۵۰ متر پارکینگ و ۵۰ متر انباری‌با سرویس کامل‌فروشی تلفن ۹۵۷۲۰۸
۱_۲ آ_۴۷۳۱

در شمال شهر
آپارتمانهای۲ تا۴ اطاق خوابه برای فروش موجود است‌تلفن ۸۵۳۷۳۶ و ۸۴۷۹۸۲

آپارتمان ۲ اطاق خوابه
مستقل ۱۵۰ متر باتلفن شوفاژ روشن ۷۳۰هزار تومان چهار راه قصر ۸۴۸۵۹۶
۱_۱۰ آ_۷۵۳۴

آپارتمان فروشی با نازلترین قیمت‌شمال‌شهر بویژه‌شمیرانات ۲۲۸۹۷۱ تفکری
۱_۷ آ_۴۱۲

مژده‌به خریداران
همه‌نوع آپارتمان‌فروشی موجود است ۸۳۵۲۲۲ و ۸۳۹۰۲۵

پیش‌فروش
سلطنت آباد تلفن ۸۲۹۹۸۴ شرکت سیم

(محل کار و مسکونی) در آریامهر اول کاج ۴ اطاق با تلفن، پارکینك خصوصی و انباری ۱۵۲ متر مجهز به آسانسور، شوفاژ ، کولر ، موکت بدون واسطه تلفن ۶۵۴۱۵۸ و ۶۵۷۱۲۵

آپارتمان فروشی نزدیك پل نظام‌آباد
یکدستگاه آپارتمان ۳ اطاقه با سرویس کامل موکت کرکره کاغذ دیواری فیش تلفن حمام گرم ۷۱ متر بنای مفید طبقه چهارم باپشت بام قیمت ۳۲۰ هزار تومان تلفنهای ۷۶۵۷۸۱ و۷۶۹۵۷۷
۱_۳ آ_۴۸۸۱

آپارتمان برای دفترکار واقع در ایرانشهرشمالی نبش ۲۰ متری ناصر
۱۲ دستگاه آپارتمان ۵ اطاقه سرویس - پارکینگ - انباری- فن‌کوئل و فیش تلفن یکجا و تک واحدی بفروش می‌رسد ۸۲۳۲۰۰

اکازیون واقعی
چندین دستگاه آپارتمان های دو اطاق خوابه با هال و آشپزخانه و سرویس کامل بمساحت های مختلف (۶۸ و ۹۸و ۱۰۳ و ۱۳۳ متر مربع) به قیمتهای ۲۳۸ _۳۴۵_ ۳۶۰ و ۴۴۷ هزار تومان در شمال غرب تهران بر اسکندری شمالی ۳نبش شخصی‌ساز‌که(۴۰درصد ارزانتر از آپارتمان های مشابه) با مستاجر به فروش می‌رسد تلفن ۹۲۲۷۹۵

اکازیون
چهار دستگاه آپارتمان تفکیک شده دو اطاق خوابه نمای ساختمان تمام سنگ دوبردارای آب‌برق شوفاژ کولر و چهار دستگاه تلفن‌دایر حدود میدان فردوسی یکجا و جداگانه به فروش‌میرسدتلفن های۶۴۵۹۳۱ و ۶۶۶۸۴۶
آ_۲۷۰۰

اکازیون مخصوص
آیزنهاور نبش خوش شمالی پلاک ۱٫۴ طبقه دوم حدود ۱۲۵ متر بنا ۵۰ متر تراس اختصاصی با ۴ اطاق و هال وسرویس کامل مخصوص محل کار قیمت ۶۱۴ تومان تلفن ۶۳۴۰۴۲و ۶۶۴۶۱۹
آ_۴۶۹۶

آپارتمان دواطاق خواب ۱۰۰ متر مربع فضای مفید و۳اطاق خواب ۱۴۰ متر مربع فضای مفید مجهز به شوفاژکولر- موکت-آشپزخانه آاگ فروشی خیابان بهار خیابان شیراز خیابان اتابک شماره ۲۹ بعداز ظهرها از ۵الی ۸
۱_۳ آ_۱۲۱۷

اکازیون بعلت مسافرت
یکدستگاه آپارتمان۳ طبقه مجزا باکلیه وسایل بمبلغ ۵۵۰ هزار تومان تلفن ۹۵۶۳۹۵
آ_۱۲۳۳

آپارتمان تجارتی مسکونی در بلوار پهلوی(میرداماد)مهندسی ساز لوکس طبقه دوم بمساحت ۱۴۰ مترمربع شامل ۲ اطاق خواب باموکت ، هال، سالن، نهار خوری تمام پارکت سرویس ایرانی و فرنگی انباری شوت آشغال ، دستگاه تهویه برق و تلفن مستقل‌بدون واسطه بفروش میرسد تلفن ۲۲۷۸۰۰
۱_۲ آ_۱۲۲۴

آپارتمان‌فروشی
دو اتاق خوابه با سرویس کامل و شوفاژ در خیابان‌فرح جنوبی بیواسطه بفروش می رسد صبح ۲۸۵۰۱۶ عصر ۸۴۷۷۹۱
۱_۲ آ_۱۲۳۰

آپارتمان فروشی تهران- پارس با وام بانکی ۲۵۰ هزار تومان پیش قسطبه اقساط ۱۵ ساله از یک الی ۵ اطاق تلفن ۷۸۲۰۳۰ و ۷۸۰۰۶۱

آپارتمان
۳و۴و۵ اطاقه باقیمت مناسب نقد واقساط تلفن ۷۹۴۶۵۴
آ_۴۴۶

آپارتمان ۵اطاقی
برجمشیدآباد شمالی نزدیك بلوار دو دستگاه آپارتمان مناسب برای سکونت و دفتر کار با سرویس کامل به‌فروش میرسد دفتر جمشید تلفن های
۹۲۸۰۸۲
۹۳۳۹۷۶

آپارتمان فروشی
چهار دستگاه آپارتمان مهندسی ساز در بهترین نقطه عباس‌آباد خیابان مهناز هر دستگاه ۲۰۰ متر زیر بنا با پارکینك ۵ اطاقه که شامل‌شوفاژ کولر موکت جنوبی- آسانسور به قیمت یک میلیون و دویست وپنجاه هزار تومان‌مقطوع بفروش میرسد .
۸۳۹۰۲۵ و ۸۳۵۲۲۲

سه دستگاه آپارتمان ۶ اطاقه ۲۱۰ متر در خوارزمشاه جمشید آباد تلفن و شوفاژ بفروش میرسد تلفن ۸۵۲۱۷۶

داودیه آپارتمان های ۲ اطاق خوابه با پارکینك آسانسور استخر شوفاژ لوله‌کشی گاز بدون‌واسطه تلفن ۸۵۹۳۰۰

فروش آپارتمان شخصی ساز دو دستگاه ۲ و ۳ اطاق‌خوابه باقیمت مناسب فروشی تلفن ۶۲۷۳۹۴_۶۲۳۷۴۶_۶۲۴۷۳۱ سازمان تهیه مسکن موریس

آپارتمان ۵ طبقه با دو رشته تلفن ۴۵ متری سید خندان بطور یکبابه فروش می‌رسد تلفن ۸۵۱۴۷۷ و ۸۴۷۹۳۸

اکازیون
پهلوی نرسیده به میدان ونك اپارتمان ۲ اطاق خوابه با پارکینك آسانسور شوفاژ فیش تلفن موکت ۵۰متر تراس اختصاصی و در صورت نیاز ۱۷۰ هزار تومان‌وام بانکی بیواسطه مقطوع ۶۲۰ هزار تومان تلفن ۶۸۲۲۶۲ از ساعت ۴ الی ۹ شب

آپارتمان فروشی‌بدون واسطه
دو دستگاه آپارتمان در طبقه دوم وسوم یک ساختمان ۳ طبقه واقع در خیابان ملك میرهادی هر یک با ۴ اطاق خواب - هال - سالن نهار خوری سرویس ایرانی‌وفرنگی جمعا بمساحت ۲۱۶ متر خالص با تجهیزات و تلفن مستقل‌به فروش میرسدصبحها از ساعت ۹تا۱۲ تلفن ۸۲۷۰۷۵ بعد از ظهر ها از ۵ ببعد ۸۴۱۹۹۷

دو دستگاه آپارتمان دو اتاق در بهترین نقطه تهران ویلا بفروش‌میرسد تلفن ۹۷۰۱۴۹ و ۹۸۱۹۲۵
۱_۲ آ_۴۷۱۳

فروش یا اجاره
خیابان وزراء
خیابان ۳۱ پلاک ۲۵ طبقه زیر بااستفاده از باغچه گلکاری ۱۲۰ متری ۳ اطاق خوابه باسالن بزرگ کولر شوفاژ بعلت مسافرت هشتاد هزارریال ماهیانه به خارجیان و یا با طبقه همکف آن دو مستقل مجزا ۶اطاق خواب سالن ناهار خوری هال جمعا ۵۵۰ متر زیر بنا باغچه ۱۲۰ متری برق مجزا گاراژ چهار میلیون تومان به فروش میرسد تلفن۶۸۵۵۶۲
آ_۴۹۰۸

نایب‌السلطنه(گوته)جنب تعمیرگاه پژو
۲ دستگاه آپارتمان مهندسی ساز به مساحت ۸۰ متر زیربنا یک‌اطاق خوابه باسرویس‌کامل و موکت‌باپارکینگ‌قیمت مقطوع ۳۹۰ هزار تومان با تلفن ۳۶۵۱۷۵ تماس بگیرید.
۱_۳ آ_۴۷۴۵

استثنائی
آپارتمانی دونبش یک واحدی ۴اطاق باسرویس کامل ،فیش تلفن ، کولر، پرده کرکره در تهران‌نو فروشی تلفن۷۹۶۹۲۰
۱_۲ آ_۴۸۳۶

آپارتمان‌قسطی
فقط با ۲۰۰ هزار تومان پیش قسط تهران‌پارس فروشی تلفن ۷۸۱۹۱۸

فروش آپارتمان شخصی ساز ۵ دستگاه ۲ و ۳ اطاق خوابه باقیمت مناسب فروش تلفن ۶۲۷۳۹۴ و ۶۲۳۷۴۶ و ۶۲۴۷۳۱ سازمان تهیه مسکن موریس
آ_۶۹۵

قابل توجه شرکت‌های خصوصی۳طبقه آپارتمان دارای ۶ دستگاه و ۲۱ اطاق شوفاژ روشن ۳۰۰ متر پارکینك همکف۲۰۰ متر فضا حدودمیدان‌ژاله بفروش میرسد تلفن ۵۲۶۴۷۳ صبح ها از ساعت ۱۰ الی ۷ بعداز ظهر

فروش فوری خیابان عباس‌آباد
دو دستگاه آپارتمان ۳و ۴ اطاق خوابه شخصی ساز بفروش میرسدتلفن ۸۵۳۸۰۷

فروش آپارتمان لوکس‌دو اطاق خوابه‌در بهترین منطقه بلوار پهلوی- خیابان نفت

چند دستگاه آپارتمان از یك ساختمان جنوبی ۴ طبقه کاملا نوسازو مدرن که نماهای‌شمالی‌وجنوبی آن از سرامیك خارجی میباشد در محیطی کاملا آرام و مصفا و مشجرهر کدام‌دارای‌دو اطاق‌خواب با کمد و بالکن سالن پذیرائی و ناهار خوری، هال‌تماماموکت ،سرویس ایرانی وفرنگی، انباری بزرك‌اختصاصی‌بامساحت های حدود ۱۳ و ۱۸ متر مربع قابل استفاده برای سکونت خدمتکار پارکینك مسقف ، حیاط کاملا وسیع قابل‌استفاده برای تمام طبقات، فیش تلفن،مجهز‌به‌آسانسور ، شوفاژروشن‌بدون‌واسطه به‌۸۷۰هزار‌تومان‌فروخته میشود .

نشانی : بلواد پهلوی (میرداماد) خیابان نفت کوی یازدهم پلاك ۱۷۴ علاقمندان میتوانند همه روزه در تمام ساعات مستقیما به ساختمان مراجعه فرمایند .

بخارست
آپارتمان ۲ اطاق خوابه لوکس‌وممتاز ۱۱۵۰۰۰۰ تومان ۶۲۲۹۵۴ ۶۲۴۶۱۳

عباس‌آباد یکدستگاه آپارتمان‌فروشی ۸۵۳۸۰۷

هر نوع آپارتمان و ویلا نقد و اقساط برای‌فروش آماده میباشد
۸۴۸۷۳۸ - ۸۵۵۲۰۷

خانه‌فروشی

منزل و یلائی
یکدستگاه منزل اویلائی بمساحت ۱۰۰۰ مترمربع ۱۶۰۰ متر زیربنا سه طبقه دارای ۱۳ اطاق خواب سالن پذیرائی بزرك گچ‌بری و آینه‌کاری شده شوفاژ-کولر تلفن و استخر کوچك‌به مبلغ ۶ میلیون تومان‌به فروش میرسد خیابان پهلوی کمی بالاتر از باغ وحش و دولتشاه ، بلوار حافظ شیرازی تلفن ۳۱۱۲۲۴ و ۳۱۱۲۲۵

خانه‌ای‌بمساحت ۶۰۰متر ۴ طبقه شمالی مجزا هر طبقه‌۵اطاق خواب‌وسالن ناهار خوری و سرویس واقع در شرق جاده سوم بفروش میرسد تلفن ۲۶۶۱۸۱

ساختمانی با ۲۲۵۰ متر مربع زیر بنا شامل ۱۶ دستگاه آپارتمان بسیار لوکس با فن‌کوئل و سرویسهای‌اولترال‌مدرن ایتالیائی موکت و آشپزخانه چوبی فر و یخچال برقی که‌بابهترین مصالح ساخته شده و محاسبه صددرصدبرای زلزله گردیده واقع در بهترین منطقه تجارتی تهران خیابان خردمند جنوبی نبش کامیار بطور یکجا یا جداگانه بفروش میرسد تحویل خردادماه ۲۵۳۶ تلفن۶_۸۲۰۰۰۴ شرکت ساختمانی موفر شرکت ساختمانی ایران آهن

۶ دستگاه آپارتمان ۲ اطاق خوابه از یك ساختمان ۷ طبقه با آسانسور شوفاژ کولر موکت خارجی دریکی از بهترین نقاط تهران‌قلهك خیابان کیکاووس با دید بسیار عالی هر آپارتمان با منضمات در حدود ۱۱۰ متر مربع قیمت هر دستگاه ۶۵۰۰۰۰ تومان شرکت ساختمانی موفر تلفن ۶_۸۲۰۰۰۴

اکازیون واقعی
در خیابان قدیم‌شمیران خانه‌ای به مساحت ۲۲۰ متر ۳ طبقه که هرطبقه مجزا دارای ۴ اطاق‌هال، سرویس کامل ، تلفن ، شوفاژ روشن ، کولر لوله‌کشی گاز به علت مسافرت بفروش میرسد تلفن ۷۵۷۲۲۰ و ۷۵۱۶۸۷

خانه‌ای مهندسی ساز در بهترین منطقه نیاوران ۳۳۰ متر زیربنا شامل ۳ طبقه آپارتمان مستقل یك اطاق خوابه با سرویس کامل و حیاط بدون واسطه به فروش میرسد صبحها۶۶۵۷۳۸ بعدازظهرها ۵ تا ۷ تلفن ۷۶۰۶۸۰

منزل ویلایی دو طبقه در بهترین نقطه قیطریه به مساحت ۴۱۵ متر دارای استخر پارکینك‌دو رشته تلفن بیواسطه به فروش میرسد تلفن ۲۴۰۱۶۹ و ۲۴۰۱۷۱ از ساعت ۸ صبح الی ۸ شب

فرح شمالی - آپادانا
۴۲۰ متر جنوبی ۸ اطاق‌خواب شخصی ساز و سایر وسایل رفاهی استثنائی‌برای یکزندگی آرام ارزانتر از ۲ آپارتمان مشابه بعد ازظهرها تلفن ۸۴۲۵۱۲

خانه شمالی در امیرآباد شمالی ۱۴۰ متر دوطبقه ۶ اطاق ۲ هال،سرویس کامل با تلفن ۶۳۴۷۳۳

اکازیون
خانه شمالی در حوالی میدان ثریا مساحت۱۴۲ متر زیربنا ۱۳۴ متر با تلفن‌فروشی ۸۴۸۹۰۲

خانه فروشی
در خیابان آذربایجان بمساحت ۱۰۵ متر ۵ اطاق ماشین رو قیمت ۶۴۰ هزار تومان تلفن ۹۲۲۷۸۶

اکازیون
خانه ۲ طبقه شمالی بمساحت ۱۲۵متر۴ اطاق دو زیر زمین باهال‌و سرویس و تلفن‌مستقل درنارمک خیابان خاور خیابان آریو برزن پلاک ۲۶ بدون واسطه بفروش میرسد تلفن ۷۹۶۴۳۷ و ۳۱۰۷۰۶
۱_۳ آ_۴۲۶۹

خانه فروشی
۴۵۰ متر زمین یکطبقه ۴ اطاق خواب سرویس کامل مخزن لوله‌کشی شوفاژ یک میلیون تومان‌درصورت‌احتیاج خریدار ۲۵۰ هزار تومان وام بانکی ۱۰ ساله دارد نشانی کرج تلفن ۲۴۸۱۴۳
۱_۵ آ_۴۲۰۱

خانه‌ای بمساحت ۲۱۰ متر در عباس آباد یک میلیون و ۸۰۰ هزار تومان تلفن ۸۴۳۵۷۳از ۳تا۶ بعدازظهر
۱_۲ آ_۴۲۰۷

فروش همه نوع خانه های ویلائی‌ومستغلاتی **۸۳۵۲۲۲ و ۸۳۹۰۲۵**

قابل‌توجه
شرکتهای‌ایرانی وخارجی
بر ۲۰متری تخت طاوس خانه‌ای شمالی بمساحت ۴۲۰ متر مربع زیر بنا ۱۰۵۰ متر در ۴ طبقه مستغلاتی با ۲۵ اطاق و شوفاژ ، کولر ۴ شماره تلفن پارکینك بزرك ساختمان مدرن قیمت ۴ میلیون و ۵۰۰ هزار تومان بفروش میرسد **تلفن ۸۳۵۲۲۲ - ۸۳۹۰۲۵**

خانه‌ای جنوبی بمساحت ۴۰۰ متر زمین با آب و برق‌وتلفن عباس آباد خیابان نوبخت خیابان دوازدهم ۲۸۰۰۰۰۰ تومان بفروش میرسد۲۳۱۷۱۹
۱_۳ آ_۴۵۲۵

اکازیون واقعی
منزل ویلایی در تهران - پارس در ۲ طبقه ۱۲اطاق بمساحت ۴۶۵ متر ۲کله آینه‌کاری و گچ‌بری با شوفاژ روشن فروشی صبحها و عصرها ۷۸۱۸۸۴ و ۷ بعدازظهر به بعد تلفن ۷۹۷۶۹۲

یکباب خانه‌واقع‌درخیابان قزوین روبروی دخانیات خیابان فرشید کوچه درگزی پلاك ۱۶۷ به مساحت ۱۲۵ متر دارای ۶ اطاق ۲ زیر زمین دو طبقه با آب ، برق وتلفن، کولر بفروش میرسدتلفن ۵۳۴۴۹۷ از ساعت ۱۹ الی ۲۰

منزلی واقع در پامنار به فروش میرسد بامساحت ۲۰۰ متر تلفن۵۳۸۵۷۶

خانه فروشی
خانه قدیمی مشجر به مساحت ۴۲۰ مترخیابان ظفر خیابان رئیسی دولتشاه شرقی تلفن ۶۵۷۹۹۸ و ۳۰۲۵۱۴و ۳۹۲۱۸۴

اکازیون منزل فروشی شمیران
بعلت مسافرت سیصد هزار تومان کمتر ازقیمت روز صدق گفتار ما را بازدیداز محل‌ثابت میکند خیابان دربند - خیابان صدر- کوچه شهاب - پلاك ۱۱ محیطی آرام ، باغچه و منظره‌ای زیبا ، زمین ۲۶۱ متر شمالی و جنوبی، ساختمان ۲۵۰ متر بدون واسطه ۱۸۵۰٫۰۰۰ تومان تلفن ۲۷۱۴۹۶

خانه قدیمی ساز بمساحت ۷۷ متر دارای ۴ اطاق آب . برق، تلفن،کولرخیابان پاستورخیابان اردیبهشت‌سبزو ار داخل کوچه بن بست درب روبروی پلاک ۲۸بفروش‌میرسد تلفن۶۴۸۶۳۴ و ۵۲۵۷۱۴
۱_۳ آ_۴۷۳۳

اکازیون واقعی
ساختمان۲ طبقه شخصی ساز جنوبی به مساحت ۹۹ متر با آب برق حمام کولر تلفن طبقه اول با کاغذ دیواری و کف‌پوش بفروش میرسد تلفن ۳۴۸۳۵۷ بعد از ظهرها ۵ ببعد .

خانه جنوبی ۳ بر ۱۲۰ متر زمین۱طبقه ۳ اطاق با سرویس کامل ۵۲۰ تومان جیحون کوچه سلیمان جاه شماره ۱۲ تلفن ۶۶۴۶۱۹ و ۶۳۴۰۴۲
آ_۴۶۹۵
۱_۲

بین جاده قدیم شمیران و فرح شمالی ساختمان محکم ۱۲ ساله با ۵۰۰ متر زمین سه طبقه هر طبقه شامل سه اطاق خواب سالن ناهارخوری و یك اطاق کوچك‌باهال و آشپزخانه و حمام و سرویس کامل با ۴رشته تلفن و برق جداگانه به اضافه طبقه چهارم یك اطاق خواب آشپزخانه و حمام قیمت ۴۰ میلیون ریال بین ۹ تا ۱۶ تلفن ۳۰۲۶۳۰ و ۳۰۴۹۱۴

فرح جنوبی مستقل فروشی ۴ طبقه ۴۲۰ متر زمین ۱۲۰۰ متر بنا ۶دستگاه‌چهار اطاقه لوکس، شوفاژ، کولر، موکت تلفن ، پارکینگ تلفن ۸۳۷۴۱۰
۱_۴ آ_۳۹۰۸

خانه فروشی
دوطبقه شمالی ۱۳۵ متر واقع درآیزنهاورجاده نظامی‌بیواسطه بفروش میرسد صبح ۲۸۵۰۱۶ عصر ۸۴۷۷۹۱
آ_۱۲۱۸ ۱_۲

اکازیون
در شمال شهر بالاتر از عباس‌آباد
خانه‌ای ویلایی شخصی ساز بمساحت ۱۰۰۰ متر ۳ نبش شمالی زیربنا ۱۳۰۰ متر شامل ۱۲ اطاق با تمام وسایل فن کوئل دو دستگاه‌تلفن اطاق‌مستخدم‌و تجهیزات کامل بااستخروتصفیه بمبلغ ۸ میلیون تومان بفروش میرسد تلفن۸۳۹۰۲۵و۸۳۵۲۲۲

خانه شمالی سید خندان میدان مهران مساحت ۳۰۰ متر ۸ اطاق مجهز به تمام وسایل بدون واسطه بفروش میرسد تلفن ۸۴۸۳۶۰

اکازیون
یکدستگاه ساختمان شمالی ماشین‌رو بمساحت ۱۵۳ متر دارای ۶ اطاق و ۲ هال دو طبقه هر طبقه باسرویس کامل وتلفن در خیابان شاه چهارراه پیروز بمبلغ یک میلیون و صد هزار تومان بفروش می رسد تلفن ۵۶۲۵۶۷

دو باب خانه باتراکم ۳۳۰ در صدواقع در روزولت ، اردلان اولی ۳۰×۵٫۱۴ حدود ۴۳۰ متر ودومی ۳۰٫۵×۱۲ متر حدود ۳۷ متر که جلو آن مشرف به چندین هکتار باغ سفارت است با جواز بهفروش میرسد تلفن ۶۲۸۷۶۹

بهترین‌منطقه‌سلطنت‌آباد خانه مستغلاتی ۳ طبقه مستقل تماما بتون‌آرمه‌به مساحت ۵۰۰ متر و ۸۰۰ متر زیربنا با ۳پارکینك دو شماره تلفن استخر با تصفیه باموقعیت عالی ۴ میلیونو ۷۵۰ هزار تومان به فروش می‌رسد تلفن ۶۲۷۳۹۴ - ۶۲۳۷۴۶ - ۶۲۴۷۳۱

اکازیون
خانه‌ای به مساحت ۱۲۶ متر در سه طبقه واقع در خیابان کرمان به علت مسافرت بدون واسطه فوری بفروش میرسد تلفن از ساعت ۶ الی ۹ بعدازظهر ۳۵۵۷۴۵

خانه‌ای به مساحت ۱۰۶ متر باآب و برق و فیش تلفن واقع در خیابان پهلوی ایستگاه پسیان کوچه اسد کوچه گل‌پر پلاك ۶ بفروش می‌رسد تلفن ۲۹۴۱۹۵
۱_۳ آ_۴۸۳۸

منزلی بمساحت ۲۴۴ متر مربع شمالی دارای ۲ اطاق خواب سالن پذیرائی- هال- تلفن آب واقع در نارمک بفروش میرسد تلفن ۷۳۶۷۵۳
آ_۳۱۴۴

خانه فروشی واقع در خیابان فروردین با تراکم بسیار زیاد بفروش میرسد تلفن ۶۶۰۳۶۸
۱_۳ آ_۴۷۱۲

خانه‌ای در عباس آباد
۲۵۰ مترزمین ۳۰۰ متر زیر بنا باتلفن‌یک میلیون و ۴۰۰ هزار تومان ۸۴۴۰۲۳ و ۸۴۵۷۰۱

استثنائی
ساختمان دو طبقه جنوبی مستغلاتی با ۴۱۰ متر زمین و ۶۲۵ متر زیر بنا با حیاط مشجر و پارکینگ وسیع و سرویس مستخدم در بهترین نقطه‌شمال شهر بمبلغ۳۵۰۰۰۰۰ تومان همچنین طبقه اول‌همین ساختمان تفکیک شده با حیاط مشجر واستخر و پارکینگ خصوصی‌وسیع‌بمبلغ۲۰۰۰۰۰۰ تومان بدون واسطه نوریبه فروش میرسد تلفن ۲۲۹۴۵۳

در خیابان جم
خیابان غفاری خانه‌ای ویلائی مهندسی‌ساز۲ بر بمساحت ۳۶۴ متربعلت‌مسافرت بدون واسطه بفروش میرسد تلفن ۸۲۷۴۴۸

اکازیون
خانه۲۰۰ متری دو طبقه‌خیابان نادر شاه شمالی فروشی‌تلفن ۶۲۲۶۹۴

استثنائی
یکدستگاه‌ساختمان شخصی‌ساز در شمال شهر بین جردن و پهلوی ۴ طبقه و نیم مستغلاتی ۶۱۵مترزمین۱۶۸۰ مترساختمان طبقه‌اول شامل ۳ اطاق خواب وپذیرائی و ناهار خوری و طبقات دوم و سوم و چهارم ۵اطاق‌خواب و پذیرائی ناهار خوری و نیم طبقه پنجم دو اطاق خواب با سرویس کامل ولوستر و ۴رشته تلفن و شوفاژ استخر تصفیه پارکینگ بفروش میرسد
تلفن ۲۲۰۱۵۵_ ۲۲۳۳۶۴

خانه‌ای بمساحت ۱۳۰ متر با ۵ اتاق و تلفن‌در کرج بفروش‌میرسد‌تلفن ۳۸۰۳

خانه شمالی بمساحت ۱۴۴متر واقع در نارمک یک طبقه و نیم دارای ۵اطاق بمبلغ ۷۵۰ هزار تومان تلفن ۷۹۲۳۴۴

منزل دو طبقه مستغلاتی به مساحت ۲۱۰ متر و ۲۷۰ متر زیربنا در نیروی هوائی‌خیابان آتابای دارای آب و برق و تلفن کولر، پرده کرکره‌فروش میرسد بابدهی بانک رهنی‌تلفن ۲۴۳۷۷۷

منیریه ترجمان‌جنوبی - کوچه فربودی - پلاک ۴۳ یک خانه ۱۴۶متر، ۵ اطاق یک زیرزمین یک اطاق کوچک، آب وبرق، تلفن، کولر بفروش میرسد با بدهی بانک خیلی ارزان ۵۳۹۰۸۲

خانه ویلائی مدرن با ۶ اطاق خواب مساحت ۴۲۰ متر مجهز درتخت طاوس ۸۳۸۸۳۳
۱_۵ آ_۶۳۷

بهترین نقطه خیابان پهلوی حوالی هتل هیلتون خانه‌ای ویلائی بمساحت ۳۶۰ متر مهندسی ساز با کلیه تجهیزات بدون واسطه بفروش می‌رسد عصرها ۵تا۷ تلفن۲۹۱۱۸۷

اکازیون واقعی منزلی‌در
خیابان ری با ۵ اطاق ۲ تلفن سرویس کامل آب برق کولر کرکره آبگرمکن‌وموکت فروشی ۳۶۱۸۸۳
آ_۱۸۴۱

خانه فروشی
واقع در قیطریه خیابان‌سهیل- سه طبقه ۴۰۶ متر ۷۰۰ متر زیر بنا بااستخر - کولر - شوفاژ- دو خط تلفن-موکت- پرده کرکره و گاراژ- با برق وآب بمبلغ‌سه‌میلیون و دویست هزار تومان بعلت مسافرت به فروش میرسد تلفن ۲۷۸۸۹۲

اکازیون
منزل شمالی بالای بلوار بعلت مسافرت‌بفروش میرسد۶۵۵۱۰۱ و ۶۵۳۸۰۰
۱_۳ آ_۴۸۰۶

تهرانپارس‌خانه‌جنوبی شخصی ساز ۲۸۸ متر زمین ۴۵۳ متر زیر بنادر ۲٫۵ طبقه که طبقه اول و دوم هر کدام ۳اطاق خوابیزرگ ، هال نهارخوری وپذیرائی آشپزخانه دورتادور قفسه بندی بااجاق گاز و حمام باوانو توالت فرنگی وایرانی دارای موکتهای گرانقیمت با کاغذ دیواری‌الوان پرده کرکره تلفن و نیم طبقه سوم ۲ اطاق بایک راهرو بزرگ حمام و دستشوئی‌توالت و آشپزخانه هرکدام مجزا هر طبقه کولر شوفاژروشن بقیمت ۱۷۵۰۰۰۰ تومان بفروش میرسد تلفن ۷۸۳۰۵۷

خانه‌ای بمساحت ۱۰۰ متر در دو طبقه و نیم دارای‌۵اطاق، حمام آشپزخانه آب و برق آبگرمکن و واقع در خیابان ۱۶ متری امیری‌به‌قیمت ۵۵۰تومان بفروش میرسد تلفن ۶۵۲۶۹۹ از ۴ الی ۶ بعد ازظهر

خانه‌ای به مساحت ۶۰ مترمربع ۲ طبقه دارای ۴اطاق حمام و زیر زمین بافیش تلفن واقعدر خیابان فرح آباد ژاله خیابان کوکاکو لابمبلغ ۳۹۰ هزارتومان بفروش میرسدتلفن۸۴۷۱۷۲

یکباب خانه ۲٫۵ طبقه ۵اطاقه به مساحت ۸۲٫۵ و زیر بنا۷۰ متر با آب و برق و تلفن و کولر و حمام واقع در خیابان سوم اسفند کوچه نصرت‌پلاک ۸۸ بقیمت ۶۵۰۰۰۰تومان‌فوری بفروش میرسد تلفن ۶۴۳۵۴۲

نیازمندیهای اطلاعات

تلفنهای: ۳۱۱۲۳۰-۳۱۱۲۲۹

نیازمندیهای اطلاعات تلفنی آگهی میپذیرد

خیابان گرگان خانه‌ای ۱۳۱ متر دارای ۶ اطاق آب و برق و تلفن و سرویس کامل بدون واسطه‌فروشی بعدازظهر ها تلفن ۷۵۴۴۸۸

میدان دربند
منزل ویلائی نوساز۲۳۰ متر زمین دو اطاق خواب موکت و تلفن سرویس کامل بفروش میرسد تلفن ۸۳۱۴۶۰ یا ۲۷۷۴۶۷

واقع در میرداماد
منزلی بمساحت ۲۸۶متر دوطبقه ۳۶۰ متر زیربنا دارای ۱۰ اطاق باشوفاژ برق سه‌فازو تلفن ـ کاغذ دیواری مکالئوم حیاط بزرگ‌ماشین‌رو وسرویس کامل‌بدون واسطه بفروش میرسد ساعت ۴ تا ۷ بعدازظهر تلفن ۲۲۱۲۷۵

داودیه شمال‌ظفر
خانه مدرن مستقل‌جنوبی ۴۶۲٫۵ متر مربع زمین (۳۷ × ۱۲٫۵) در دوطبقه مجزا ۳ و ۴ اطاق خواب و پارکینگ ها با کلیه‌لوازم شوفاژ در داودیه‌خیابان ظفرخیابان‌فجند(رئیسی) کوی نور شماره ۶ تلفن ۲۲۰۸۵۴

قابل توجه
شرکتها و موسسات
یکدستگاه ساختمان مدرن سه طبقه و نیم شامل ۴ دستگاه چهار اطاقی و ۲اطاق در زیر زمین باپارکینگ درجهت‌جنوبی خیابان میرداماد نزدیک جردن بفروش میرسد ۸۴۱۵۵۸
۱ـ۴ آ ـ ۴۵۰۶

اکازیون واقعی
منزلی واقع در خیابان ری بازارچه نایب‌السلطنه دارای ۲ شماره تلفن ـ کولر ـ موکت ـ آبگرمکن باپنج اطاق باقیمت مناسب بفروش میرسد یا معاوضه تلفن ۳۶۱۸۸۳

خانه های فروشی
ویلا در نیاوران ۱۶۰۰ متر ۷ اطاق خوابه سرویس کامل ۴٫۵ میلیون تومان.
ویلا در وزراء ۱۰۰۰ متر ۵ اطاق خواب سرویس کامل۷ میلیون تومان.
گاندی ۳ طبقه کامل ۳ اطاق خوابها سرویس کامل۵میلیون تومان.
وزراء ۲ طبقه کامل ۳ اطاق خواب ۳۷۰۰۰۰۰ تومان.
جردن ۲ طبقه کامل ۴اطاق خواب ۵٫۵ میلیون تومان.
آپارتمانهای ۳اطاق خوابه در بخارست ۱ میلیون تومان.
آپارتمانهای ۲اطاق خوابه بخارست لوکس و ممتاز ۱۱۵۰۰۰۰ تومان.
وزراء نبش خیابان یازدهم ساختمان۱۳۸طبقه سوم دریچه تلفنهای ۶۲۲۹۵۴ و ۶۲۴۶۱۳ و ۶۲۳۵۱۱ و ۶۲۵۲۰۱

خانه شمالی با درب ماشین‌رو ۹۰ متر ۴ اطاق تلفن، حمام کولر ۵۳۰ هزار تومان خیابان‌سرباز بعداز خیابان سلیم‌کوچه حائری دوم پلاك ۹بازدید ۱۰ تا ۷ بعدازظهر

ویلافروشی
ویلا در مهرشهر ۸۲۴۰۱۰ و ۸۳۱۴۰۲

ویلای‌سه اطاقه مبله دریاکنار باسرویس کامل تلفن ۷۹۷۸۵۵
۱ـ۷ آ ـ ۴۳۴۹

ویلای فروشی
ویلائی بمساحت ۷۴۳متر واقع‌در متل‌قو دریاگوشه خیابان میخك دوبر ۱۵۰ متر زیربنا دارای۵ اطاق مبلمان کامل کاغذدیواری و فیش تلفن بدون‌واسطه بفروش میرسد ساعت ۴ تا ۷ بعدازظهر تلفن ۲۲۱۲۷۵

تهران ویلا
پارك تهران ویلا خیابان دوازدهم ۲ اطاق خوابه با سرویس وآسانسوربه مساحت ۹۰ متر طبقه‌دوم ۵۰۰ هزار تومان تلفن : ۹۷۶۵۴۷

ویلا یکطبقه دو نبش شخصی ساز در دروس دارای پاسیو ۷یورت تاسیسات حیاط هابا تجهیزات تکمیلی فروشی بها درمحل اعلام تلفن ۲۲۲۴۵۱

اکازیون
ویلای‌بسیارزیبا واقع درمنطقه محدوده اعیان نشین کرج بمساحت ۳۰۰ متر با دویست و هفتاد مترزیربنا باتمام وسایل ونمای سنگی مقطوع ۸۴۰ تومان تلفن ۹۲۷۶۱۰

ویلای فروشی
به مساحت ۱۱۱۸ متر مربع حدود ۶۰۰ متر زیر بنا آماده تحویل فوری دارای چهار اتاق‌خواب‌بدو حمام و سرویس عالی سالن نشیمن و کتابخانه باسرویس کریستال مجهز به شوفاژ و آب و برق و تلفن و استخر تصفیه چاه آب و اتاق مستخدم باسرویس جداگانه و همچنین اتاق راننده جدا از ساختمان‌با سرویس کامل‌بدون واسطه بفروش میرسد خیابان دانشگاه ملی خیابان تابناك چهارراه ولنجك کوچه ششم شماره ۱۳ تلفن ۲۹۴۳۴۳

باغ فروشی
باغات‌کوی‌ییلاقی فرامرزیه کرج
بقطعات ۱۲۰۰ متری تفکیك شده باسند مالکیت دست اول باآب لوله‌کشی دائم وبرق و خیابانهای ۲۰ و ۱۲ متری‌مشجر بادرختهای کهنسال
بقیمت نازل
بدون واسطه ومخارج متفرقه نقد و اقساط
جهت فروش آماده است
تلفن ۳۱۱۸۳۶ ـ ۳۱۲۷۳۹
۱ـ۵ آ ـ ۱۲۲۱

سرقفلی
دوباب مغازه تراشکاری با ماشین‌آلات با پروانه ماشین سازی به فروش میرسد تلفن ۱۰۴۷۱۴۳ از ۵ تا ۷ بعدازظهر

یکباب مغازه‌در خیابان‌فیشرآباد سپهبد زاهدی فروشی۸۲۸۶۰۹

مغازه ۲ دهنه دوبر با جواز کسب آب و برق و فیش‌تلفن واقع در خیابان قصرالدشت بفروش میرسد تلفن ۳۱۷۰۹۳

مغازه فروشی‌در هفت حوض نارمك تلفن ۷۹۶۲۸۹
۱ـ۳ آ ـ ۳۸۳۱

اکازیون
قابل توجه بانکها و نمایشگاه های اتومبیل
۲۰ متری کوکاکولا مغازه ۳ دهنه باجو از نفت گاز الکتریك بمساحت ۸۸ متر باتلفن، بالکن برق بفروش میرسد تلفن ۳۴۶۵۵۰
۱ـ۳ آ ـ ۴۵۳۰

مژده به‌اهالی باب‌همایون مغازه‌ای در میدان شهناز اول خیابان مهران پلاك ۲۳ و ۲۵ واگذار میشود تلفن ۷۵۴۶۴۸ صبحهااز ساعت ۸٫۵ تا ۱۲

قابل توجه صاحبان صنایع سالن بزرك با برق صنعتی دو دستگاه تلفن آب لوله‌کشی واقع در انتهای خیابان مین‌الملك(امامزاده‌حسن) پلاك ۴۵۲ با ملك بفروش میرسدطالبین‌با تلفن‌های ۵۴۷۶۲۱ و ۵۴۴۶۳۶ تماس بگیرند .

عباس آباد
مغازه‌ای به مساحت ۹۰ متر یك تلفن و بالکن‌کف تمام‌پارکت۲ عددسرویس آماده فروش یا سرقفلی میباشد
۸۵۰۴۵۰ و ۸۴۹۶۶۳

درمانگاه موقوفه فاطمیه واقع در امیریه چهارراه ملك با آب و برق وتلفن در اختیار یك موسسه خیریه خصوصی گذارده میشود . طالبین با تلفن ۵۲۲۲۸۴ تماس بگیرند .

یکباب مغازه ۵ × ۷ بر خیابان شیراز انتهای بهار واگذار میشود تلفن ۷۵۵۳۲۲

مغازه‌ای بمساحت ۹۷ متر با۲ اطاق نشیمن و زیر زمین بالکن حوالی دروازه دولاب جنب سینما ناهید با آب و برق ۳ فاز و تلفن بفروش می رسد ۳۳۸۶۷۵
۱ـ۳ آ ـ ۳۶۳۸

مغازه با جواز عطاری و تلفن در خیابان ترقی اول ابوحسین جنب پلاك ۸۹ تلفن ۳۴۳۲۴۷
۱ـ۳ آ ـ ۳۶۳۶

(شرکت شیمیائی)
باسابقه کار موقعیت فوق‌العاده ومحل کار عالی و امتیاز چند نمایندگی یکجا واگذار میشود تلفن ۶۴۸۴۵۶ یحیی پور ۴تا ۷ بعد ازظهر
۱ـ۳ آ ـ ۱۲۳۵

پل تجریش اول پهلوی یکباب‌مغازه ۳٫۵ × ۳متر واگذار میشود ۲۷۷۵۱۰

اکازیون برای شعب بانکها
یک باب مغازه دونبش در دو طبقه در میدان ۲۵ شهریور با دکوراسیون آب و برق تلفن در موقعیت بسیار عالی تلفن: ۸۴۸۶۹۵
۱ـ۳ آ ـ ۱۷۱۹

اکازیون
یک باب مغازه دونبش با دکوراسیون‌آب و برق تلفن‌و جواز کسب یا موقعیت عالی درمیدان ۲۵ شهریور تلفن ۸۴۸۶۹۵

مغازه بازیرزمین
هریك با سند مالکیت جداگانه و با تلفن واقع در شاهرضابین پل‌چوبی و درختی یکجا یاجداگانه فروشی تلفن ۷۵۸۳۲۴

کارخانه فروشی
کارخانه قالیشوئی به مساحت ۳۰۵۰ متر مربع و ۲۰۰۰ متر بنا جهت کارخانه یا انبار به علت مسافر ت‌به‌فروش‌میرسد تلفن ۹۲۶۱۸۹

واگذار میشود
یکباب باب مغازه و دو اطاق فوقانی با پروانه عکاسی واگذار میشود .تلفن۷۵۷۳۴۲

تعمیرگاهی مجهز با ملك جهت فروش ۷۵۷۲۶۲

زمین فروشی
زمین مهرشهر فروشی ۸۳۱۴۰۲ و ۸۲۴۰۱۰

زمین فروشنده‌ایم ۹۲۲۷۳۹

زمین ۴۰۸ متری (۳۴ × ۱۲)با آب و برق، تلفن ، چهار اطاق کلنی در بن‌بست پنجم حافظ شمالی‌ـ شماره ۲۲۵ به فروش می‌رسد تلفن ۲۷۳۳۴۳ شبها ۹ـ۷

یکقطعه زمین به مساحت۱۲۰۰ متر واقع در بهترین نقطه مسکونی الهیه خیابان مرشته بفروش میرسد. از ساعت ۱۲ بعد ازظهر تا۹ شب تلفن ۲۶۲۶۹۹۰
آ ـ ۴۸۸۹

تهران‌دشت
برشاهراه کرج موقعیت جهت ویلاسازی و باغ از ۱۵۰۰ متر ببالا
دفتر یعقوبی
تلفن۹۷۴۲۱۶۴و۹۷۱۲۲۸
آ ـ ۱۱۴۶

زمین در تاکستان
قطعات۵ تا ۳۰۰۰۰ متری‌نزدیك به شهر باسند مالکیت دارای همه گونه امکانات رفاهی متری ۳۰ ریال ببالا ۸۴۴۳۰۱
۱ـ۱۶ آ ـ ۲۲۶۱

جنب بزرگراه شمال ظفر ۳۰۰ متر زمین ۲۸۰ متر بنا تلفن و شوفاژ عصرها ۲۶۴۹۸۹
آ ـ ۱۱۶۳ ۱ـ۱۵

زمین‌در کلاك کرج
زمینی بمساحت ۱۶۵۰ متردر کلاك کرج با موقعیت عالی به قیمت روز بفروش می رسد تلفن: ۲۳۹۳۸۸

منطقه چندار باپیشرفت روزافزون
پل کردان بر جاده کرج کیلومتر ۲۰ زمین‌بقطعات ۸۰۰ متری با آب و برق و سند مالکیت
نقد و اقساط
تلفن۹۲۵۹۴۸ـ۹۳۹۱۶۴

زمینی‌به مساحت۳۰۰۰۰ متر با سند مالکیت‌وآب در جاده ورامین گل‌تپه‌به فروش میرسد آژانس حسن‌کمالی‌تلفن۳۵۱۸۰۹

کوی ییلاقی فرامرزیه کرج
زمین به قطعات ۱۲۰۰ متری باسند مالکیت باآب ، برق لوله‌کشی دائم و خیابان های ۳۰ و ۲۰ و ۱۲ متری آسفالته ومشجر مناسب جهت‌ویلاسازی وسکونت مجاور کوی فردیس ودهکده ییلاقی خانه
به‌نازلترین‌قیمت نقد و اقساط فروشی
۳۱۱۸۳۶ و ۳۱۲۷۳۹

بندر پهلوی زمین محصور مشجر باسند مالکیت در کیلو متر ۴ ساحل ۲۵۰ متر دارای چاه آب و تلمبه بفروش می رسد طالبین عصرها به تلفن ۲۷۵۵۸ رشت مراجعه نمایند.
آ ـ ۱۷۱۷

زمین فروشی
سرحدآباد کرج، کوی ارم ـ چهارقطعه۹۰۰ متری بفروش‌می رسد تلفن ۳۰۳۳۴۸ ساعت ۱۰ تا۱۲ صبح و ۲ تاه ۵ بعدازظهر
۱ـ۳ آ ـ ۵۰۰۷

زمین فروشی در محمودیه
شرق خیابان سالار شمالی جنوبی تقریبا ۴۰ × ۱۲ از ۲ تا ۵تلفن ۸۹۵۶۷۵
۱ـ۲ آ ـ ۱۲۰۰

شرق صاحبقرانیه‌یکقطعه زمین شمالی با نقشه و جواز ویلائی ۶۵۳۴۸۸ کامجو

قابل توجه
سوپرمارکتها و بانکها و نمایشگاهها
نمایشگاه واقع در جاده تهران‌نوجنب بیمارستان ۲۵ شهریور ۸۰۰ متر زمین ۱۰۰۰ متر زیربنا با برق و آب و ۲ شماره تلفن فروشی ۷۹۰۵۰۹

کرج سرحدآباد اراضی جمشید زمین‌به مساحت ۱۱ هزار متر به فروش میرسد تلفن ۹۵۵۱۵۳

اجاره‌داده‌میشود
نعدادی آپارتمان ۱ تاه اطاق خوابه برای اجاره موجود است ۶۲۷۳۹۴ـ ۶۲۳۷۴۶

مالکین محترم
منتظر تلفن شما هستیم تا منازل مسکونی و محل کار خالی شما را فوری به خارجی و ایرانی اجاره بدهیم تلفن۳۳ـ۸۵۳۰۳۱

در ساختمان شهریار بین ویلا و حافظ برای دفتر شرکتها نیم طبقه مستقل با ۹ اطاق‌دوتلفن ۴ محل پارکینك برای ماشین کولر شوفاژ آسانسور برق آب به اجاره داده میشودطالبین بمحل بالا یا تلفن ۸۲۸۷۹۹ مراجعه نمایند

خیابان پالیزی آپارتمان ۳ اطاق خوابه مجهز ۵ هزار تومان اجاره داده میشود تلفن ۶۲۳۵۱۱ و ۶۲۴۶۱۳

خیابان زرتشت طبقه‌اول آپارتمانی برای شرکت بدون واسطه اجاره داده میشود . مساحت ۱۵۰ متر باتمام وسایل تلفن ۶۵۶۰۰۰

توجه بدون اتلاف وقت
برای اجاره آپارتمان خانه وبلای ایده‌آلتان برای محل کار و مسکونی باگرومخدمات ما تماس بگیرید ۶۸۷۰۶۴
۱ـ۱۰ آ ـ ۴۹۹۸

یک آپارتمان ۲ اطاق خوابه مبله خیابان پهلوی روبروی پارک ساعی اجاره داده می شود تلفن ۷۵۳۶۸۵
۱ـ۳ آ ـ ۴۸۱۴

فقط اجاره
از ۴ هزار تومان به بالا در شمال شهر آپارتمان دلخواه‌شماراداختیارتان می‌گذاریم تلفن های ۸۴۹۶۶۳ و ۸۵۰۴۵۰

در عباس‌آباد
دودستگاه آپارتمان طبقه همکف ودوم برای محل کار با تلفن رهن و اجاره تلفن ۸۵۲۱۷۶
۱ـ۵ آ ـ ۴۱۶۰

آپارتمان دواتاق خوابه با شوفاژ ، کولر، موکت ، و پارکینگ در گیشا اجاره داده میشود تلفن ۷۹۸۹۸۵
آ ـ ۱۷۱۸

منزلی‌دربست زعفرانیه شمیران دارای ۵ اطاق بزرگ‌وسرویس کامل ۵۰۰۰ تومان اجاره ۲۷۹۶۵۸
آ ـ ۲۱۹۲

شرکت برك شایر
فقطبایکتلفن هر نوع آپارتمان برای سکونت و محل کار در هر نقطه تهران برای اجاره‌در اختیارتان میگذاریم ۸۵۵۲۰۷و ۸۴۸۷۳۸
۱ـ۵ آ ـ ۳۶۳۴

برای اجاره
از یك تا ۲۲ اطاق و آپارتمان ۲ تا ۶ اطاقه در ساختمان آلومینیوم فقط برای دفتر تجارتی تلفن ۶۶۳۴۲۶

آپارتمان ۳ اطاق خوابه نوساز نیمه‌مبله باشوفاژ کولر برق مستقل‌نزدیك هتل اینتر ناشنال بر۴۵ متری سید خندان شماره ۱۵ طبقه دوم اجاره داده میشود تلفن ۲۳۰۸۴۸

حدود میدان نریادو اطاق بدو نفر دختر کارمند یا دانشجواجاره داده‌میشود ۷۵۹۴۶۶

دو دستگاه آپارتمان
مناسب برای سکونت و دفتر کار شامل دو واحد مسکونی دو برباحیاط ماشین‌رو آیزنهاور اول اسکندری تلفن ۹۲۱۸۵۳
آ ـ ۴۸۲۳ ۱ـ۳

اجاره داده میشود
چهار اطاق هال سرویس‌کامل تاج ۹۷۹۷۱۹
۱ـ۲ آ ـ ۴۸۲۷

صدها دستگاه آپارتمان برای سکونت‌یامحل کار
در جردن ساختمان ۳ طبقه و نیمهر طبقه ۸ اطاق باسرویس کامل ۴ رشته تلفن برای دفتر کار.
میدان ونک یک اطاق خوابه مبله باسرویس کامل ۵ هزار تومان.
میدان ونک ۳ اطاق خوابه سرویس کامل ۸ هزار تومان.
یوسف آباد ۲ اطاق خوابه با سرویس کامل و مبلمان کامل ۷هزار تومان.
پالیزی آپارتمان مدرن ۳ اطاق خوابه ۷هزار تومان.
نیاوران ۳ اطاق خوابه با سرویس ۵ هزار تومان.
میرعماد، گاندی ، عباس آباد ۲ اطاق خوابه مجهز ۵هزار تومان.
پهلوی‌سوئیت باکلیه تجهیزات ۴ هزار تومان.
دریچه پیشرو وسریعترین در امر مسکن وزراء نبش خیابان ۱۱ ساختمان ۱۳۸ طبقه سوم دریچه تلفنهای ۶۲۲۹۵۴ و ۶۲۴۶۱۳ و ۶۲۳۵۱۱ و ۶۲۵۲۰۱
۱ـ۳ آ ـ ۴۳۴۴

آپارتمان اجاره
میدان ونك۳اطاق خوابه سرویس کامل ۸ هزار تومان تلفن ۶۲۲۹۵۴ ۶۲۵۲۰۱

خیابان عباس آباد (آپارتمان ۲ اطاق خوابه با سرویس کامل ۵هزار تومان اجاره داده‌میشود) تلفن ۶۲۲۹۵۴ و ۶۲۴۶۱۳

مورد نیاز اجاره
تعدادی خانه‌های ویلائی و آپارتمان‌در شمال‌شهر نیازمندیم تلفن ۸۳۵۲۲۲ و ۸۳۹۰۲۵

یك شرکت فرانسوی
به اپارتمان های مدرن و ویلا بااستخرنیازمند است ۲۳۷۱۸۳

ویلا و آپارتمان در شمال شهر برای کارمندان فوری نیازمندیم۲۲۲۶۳۰ و ۲۲۷۵۱۱

چندین خانواده
آمریکائی و آلمانی
بتعدادی آپارتمان و ویلا در شمال شهر مخصوصا پهلوی، داودیه، دروس، سلطنت‌آباد با شوفاژ و کولر و تلفن نیاز فوری دارند تلفن ۶۸۷۸۱۲

شش زوج سوئیسی
خیلی‌فوری احتیاج‌به آپارتمان مبله یاساده همکف تا چهارم‌در شمال شهردارند ۶۴۵۸۸۷
آ ـ ۲۱۹۴

نیاز فوری برای محل کار
در پهلوی ونک وزرا، عباس آباد ، گاندی، جردن،کوروش کبیرو میرداماد و ظفر۶۸۷۸۱۲
آ ـ ۳۶۴۰

ونك لیسینگ
فوری به تعداد زیادی آپارتمان و ویلا وهمکف مدرن با تلفن در تمام مناطق شهر نیاز دارد ۶۸۰۱۶۲ و ۶۸۶۶۴۱ و ۶۸۱۹۵۷

جهت سکونت دوسای چندشرکت خارجی به تعدادی ویلاوطبقه‌همکف با استخر برای اجاره فوری‌نیازمندیم۸۴۸۴۲۴ و ۸۵۳۸۵۳

خارجی اجاره‌میکند
برای سکونت دو خانواده سوئیسی و ژاپنی ۲ ـ دستگاه اپارتمان ۱ و ۲ اطاق خوابه در شمال شهر با اجاره ۴تا۶۵۰۰ تومان نیاز فوری داریم تلفن ۶۵۵۶۱۵ و ۶۵۰۴۹۶

نیاز اجاره
آپارتمان ۲ اطاق خوابه برای یك زوج خارجی فوری نیازمندیم ۶۵۰۴۹۶

نیاز اجاره
جهت یك شرکت خارجی به تعدادی آپارتمان وویلا برای اجاره نیازمندیم ۶۸۱۲۳۱ و ۶۸۵۳۳۳

مورد نیاز برای خرید
اهواز
زمین خریداریم ۷۹۴۴۱۸

اهواز
زمینهای‌اهواز‌ـخرمشهر آبادان‌خریداریم۶۶۸۳۷۴

زمین صنعتی بقطعات کوچك و بزرك خریدار و فروشنده‌ایم تلفن ۹۳۹۱۶۴

خرید و فروش اراضی
کوچك اطراف شیر پاستوریزه ۹۵۹۷۵۵

زمین‌خریداریم۹۳۳۹۵۲

ویلا و مستغلات از ۲ میلیون ببالا خریداریم ۸۴۷۹۸۲ و ۸۵۳۷۳۶

خریداریم
اراضی‌کرج ـ گوهردشت
سرحدآباد ـ باغستانات
۸ تا ۱۱ شب
۹۴۳۸۵۴ صادق
۹۶۳۰۷۷ هاشمی

قطعات ۲۰۰ تا۵۰۰ متری در شمس آباد، مبارك آباد، کاظم آباد خریداریم تلفن ۲۳۸۷۶۶
آ ـ ۴۶۲۵ ۱ـ۳

زمینهای فردیس و سرحد آباد و ملارد خریداریم‌تلفن ۵۲۲۹۷۴

خریدار زمین قطعات کوچك و بزرك در شمال شهر ۲۴۵۳۸۰

زمینهای‌تهران پارس خریداریم ۷۹۳۰۲۰

تهران‌پارس موسسه‌کیان زمین های تهران پارس خریداریم تلفن ۷۸۰۲۹۴

خریدارزمین افسریه ۳۴۱۳۵۹
۱ـ۱۱ آ ـ ۷۹۵

خریدار زمین
خارج از محدوده شرق سلطنت آباد، حسین‌آباد و اطراف اقدسیه ۲۴۵۳۸۰

خرید زمین مهر شهر ۹۳۶۷۵۳

خریدارآپارتمان۲۷۹۵۰۰

خریدار یك قطعه زمین باتراکم متوسط۲۷۱۱۵۳

بورس اراضی مهرشهر کوی ولیعهد گوهردشت ۶۴۸۲۵۵

زمین مهرشهر خریداریم ۸۳۱۴۰۲ و۸۲۴۰۱۰

خریدار ویلادر مهرشهر ۸۲۴۰۱۰ و ۸۳۱۴۰۲

خانه‌های شمال‌شهر راخریداریم
۳۱۰۱۶۹
خریدار و فروشنده
آپارتمانهای ۲ تا ۵اطاق خوابه و خانه های‌نوساز و کلنگی و زمین های ساختمانی در تمام نقاط شمال شهر دفتر املاك جمشید تلفنهای۹۲۸۰۸۲ و ۹۳۳۹۷۶

آپارتمان ویلا فورا خریداریم ۸۵۵۲۰۷ ـ ۸۴۸۷۳۸

بنگاههای معاملات املاک
بورس املاك شمیران دفتر برانی ۲۷۲۵۷۵

دفتر پارس
مرکز معاملات املاك شهر و شمیرانات ۸۴۱۵۵۸

اراضی کوچك و بزرك صنعتی را خریدار و فروشنده‌ایم تلفن ۹۳۹۱۶۴

برای خرید و فروش‌خانه و آپارتمان در گیشا با ما مشورت کنید ۶۳۶۶۶۰

مرکز خرید و فروش اراضی مهرشهرگوهر ـ دشت فردیس و باغات سرحدآبادملارد۹۲۲۷۳۹

خرید و فروش زمین آپارتمان ویلا در شمال شهر ۲۴۸۲۴۹ و ۲۴۷۹۴۷
آ ـ ۴۵۳۱ ۱ـ۲۲

خریدار و فروشنده همه نوع ملك و مستغلات در کلیه نقاط تهران ۶۲۱۷۰۲ و ۶۲۷۰۸۹
۱ـ۱۰ آ ـ ۴۸۵۲

اراضی‌مهرشهر ۸۲۴۰۷۳

معاملات پول
وام بهر طریق
تلفن۹۳۱۷۳۱ـ۹۳۱۷۲۱

پول
چك کارمندی
۸۳۹۷۴۰

وام
نیازپولی شمارا درمقابل
مازادملك
اتومبیل ، تلفن و چك ۲٪
برآورده مینمائیم تلفن
۸۹۲۲۴۲

برای تهیه وام شرطی از ۵ میلیون ریال ببالا با ما تماس بگیرید ۶۶۶۲۶۳ و ۶۶۴۶۱۸
آ ـ ۱۰۱۱

خانه پول فرح شمالی ۸۴۸۳۸۸

پول راکد شما رابا انتقال مبیع هزاری ۵۰ تومان سود می‌دهیم ۷۵۶۴۲۴ و ۷۵۷۵۳۵

پول فوری در مقابل خانه و مستغلات موجود ۹۲۸۴۶۵

پول‌ارزان
سریع در مقابل اتومبیل تلفن و ملك فرح شمالی ۸۴۱۸۹۹

مورد نیاز
پول شرطی در مقابل خانه ارزنده مورد نیاز است ۷۵۷۵۳۵ و ۷۵۶۴۲۴

پول مورد نیاز بدون واسطه ۶۲۶۷۱۰ و ۶۲۳۳۷۷

پول نیازمندیم ۸۳۱۰۴۷

پول شرطی از صد هزار تا ۵ میلیون تومان نیاز ۹۲۰۸۲۹

معاملات‌تلفن
مرکز خرید وفروش‌تلفن ۸۵۳۰۳۱ـ۳۲ـ۳۳

خرید و فروش تلفن ۶۶۹۱۶۱

خرید و فروش تلفن ۶۴۷۶۱۲

خرید و فروش تلفن ۶۶۵۴۵۵

خرید و فروش تلفن ۲۲۲۸۸۸

خرید و فروش تلفن ۶۶۷۷۱۵

خرید و فروش تلفن ۸۴۶۵۶۵

خرید و فروش تلفن ۶۶۲۶۶۲

خریدار تلفن ۳۰۳۲۳۶
آ ـ ۳۸۲۶

خرید تلفن ۵۲۳۰۳۰

فروش تلفن ۵۳۳۰۳۰

تلفن ۹۲ نصب بعهده خریدار قیمت ۱۲۵۰۰ تومان تلفن ۲۶۴۶۷۸
۱ـ۲ آ ـ ۴۶۳۶

تلفن ۸۳۱۱۳۶ واقع در ایرانشهر شمالی بفروش میرسد با تلفن ۳۱۸۷۳۱ از ساعت ۹الی ۱۷ تماس بگیرید .

تلفن ۸۳ بدون و اسطه بفروش میرسدطالبین‌به شماره۲۶۶۴۴۰ مراجعه فرمایند.
۱ـ۲ آ ـ ۱۷۷۵

قبوض
خرید وام‌در مقابل‌قبوض فرش و جواهر بانك کارگشائی تلفن۶۴۵۱۶۸ و ۶۴۳۴۹۹

استخدام
نظافتچی
تعداد نظافتچی‌زن و مردمورد نیازاست ۲۹۳۳۹۵

کارگر نجار نیازمندیم تلفن ۶۶۶۲۲۹

استخدام
به چند جوشکار برق و چدن‌کار و سرد وگرم‌کار نیازمندیم تلفن۸۹۷۳۱۶

استخدام فوری
بچند نفر چدن‌کار با سابقه جهت ناردر تهران نیازمندیم تلفن ۸۲۹۰۱۲ـ۱۴

صندوق نسوز کاوه عده‌ای را که ساکن شرق و جنوب شرق تهران باشند با شرایط مناسب استخدام مینماید .
۱ـ کارگرجوشکاردرجه۲
۲ـ کارگر ساده .
۳ـ کارگر بتونه‌کار یا نقاش .
۴ـ راننده لیفتراك .
واجدین شرایط میتوانند همه روزه از ساعت ۱۴الی ۶ بعدازظهر به آدرس میدان فردوسی ابتدای خیابان سپهبد زاهدی شماره ۳۵ ساختمان‌کاوه مراجعه نمایند .

مهد کودك بهارك واقع‌در تهرانپارس احتیاج به تعدادی مربی و مستخدم دارد ۷۸۰۴۶۴

بچندنفر دوشیزه یا بانو جهت بسته بندی بطور تمام وقت نیازمندیم لطفا با آقای غیاثی تماس بگیرند تلفن ۶۴۴۷۲۷و ۶۴۱۵۹۴

آگهی استخدام
شرکت همرس بتعدادی کارگر نجار نیازمنداست تلفن ۸۹۷۲۵۲

آگهی استخدام سکرتر
بچندنفردوشیزه یا بانوسکرتر مورد احتیاج است تلفن ۶۴۵۱۶۸ ـ ۶۴۳۴۹۹
آ ـ ۷۵۶۱

بخانم یا دوشیزه جهت جوابگوئی تلفن نیازمندیم تلفن ۸۴۰۵۹۹ از ۵ تا۷ بعد ازظهر
۱ـ۳ آ ـ ۴۷۳۰

بیک نفر مترور ورزیده برای ساختمان‌در کارگاه نزدیک‌تهران نیازمندیم ۶۵۶۸۱۲
آ ـ ۴۶۱۱ ۱ـ۵
۱ـ۲

یکنفر وارد به امور مشاور املاك نیازمندیم ۸۵۲۱۷۶
۱ـ۵ آ ـ ۳۲۲۷

آگهی استخدام
پرستار و بهیار بنیاد نیکوکاری والاحضرت شاهدخت شمس‌پهلوی
جهت بیمارستان معبد تعدادی پرستار و بهیار با تجربه را برای بخشهای ای.سی.یو و دیالیز استخدام مینماید.
داوطلبین میتوانند همه روزه‌از ساعت ۹ تا۱۲ صبح جهت‌کسب اطلاع بیشتر و تعیین وقت مصاحبه‌با تلفنهای ۱ـ۲۲۷۰۳۰ تماس حاصل نموده و یا به آدرس‌بیمارستان واقع‌درخیابان کورش کبیر بالاتر از حسینیه ارشاد مراجعه نمایند.
۱ـ۲

مستخدم زن وارد به آشپزی کامل ۸۴۴۹۷۴

استخدام
بیك دوشیزه یا بانوی تلفنچی و یك دوشیزه آشنا به تایپ فارسی و لاتین نیازمندیم تلفن ۲۲۹۴۴۷

بچند نفر راننده پایه یك جهت کار در تهران‌برای رانندگی ماك و تریلی و ماکروس مورد احتیاج است‌آدرس‌جاده‌مخصوص کرج روبروی کارخانه ارج کارخانه ریما۴شنبه ۷ر۲ر۳۶ مراجعه شود

کارگر ساده
۲۰ نفر کارگر ساده با مزایای عالی استخدام میشوند شرکت نشنال رزین سه‌راه آذری

ماشین‌کار نجاری باحقوق مکفی که بتواندسرپرستی کارگاه را هم عهده‌دار باشد نیازمندیم ۹۵۴۷۶۶

خانه‌شمارا بخارجیان اجاره‌میدهیم

مؤسسه نیازمندیهای خارجیان
خانه بخارجیان اجاره میدهد
۸۳۰۰۸۲ - ۸۳۰۰۸۱
۸۲۱۷۲۳ - ۸۲۱۸۱۱
۳۶۱ تخت جمشید مقابل سفارت آمریکا

مؤسسه امور خارجیان
مرکز اجاره تخت جمشید جنب بهار ۵۰۲
۷۵۱۷۸۲-۷۵۲۳۵۸

وزیری
۶۵۸۱۸۸
۶۵۳۷۴۳
اجاره بخارجیان ـ خرید ـ فروش

۸۲۴۹۵۳
سازمان نیازمندیهای خارجیان
خانه شمارا بخارجیان اجاره میدهد
۸۲۷۹۰۱-۸۳۸۱۰۶

مؤسسه امپایر ۲۳۷۵۰۰
خانه بخارجیان اجاره میدهیم
۲۳۸۹۵۵-۲۳ ۲۲۲۲

سازمان مسکن کندو
کانون اجاره بخارجیان
ویلا آپارتمان دفتر کار
خرید و فروش
۲۲۷۶۳۸-۲۲۷۶۳۹

ZAFAR مؤسسه ظفر
تلفنها: ۲۲۵۵۰۴
۲۲۷۷۴۶-۲۲۸۵۸۹

شرکت پنج قاره
ویلا ، آپارتمان ، دفتر کار خرید فروش واجاره
۶۸۱۲۳۱، ۶۸۵۳۳۳، ۸۵۰۸۳۴

سازمان مسکن پارس
مرکز ۸۵۳۸۵۳
۸۴۸۴۲۴
اجاره ۸۵۷۵۸۵
بخارجیان

آژانس پرس پولیس
اجاره بخارجیها
۸۹۷۵۴۱-۲۰-۸۹۲

مؤسسه فرود
بزرگترین مرکز اجاره بخارجیان
۶۸۶۱۵۸-۶۸۵۷۳۷

آژانس استار
اجاره بخارجیان
۸۴۶۱۶۳-۸۵۶۱۷۴

آژانس بین‌الملل
جهت شرکت خارجی طبقه اول بااستخر و آپارتمان ۲ اطاق خوابه اجاره میکند ۸۳۰۸۴۱ـ ۸۳۰۸۴۲

جنرال هاوس
مرکز اجاره بخارجیان
۶۶۵۷۲۷

تعدادی ویلا و آپارتمان برای خارجیان شرکت احتیاج است تلفن ۸۵۰۶۳۱

تعداد زیادی آپارتمان خانه ، ویلا جهت‌سکونت و محل کاربا اجاره‌مناسب موجود است
تلفن ۷۹۳۹۰۱

آژانس منوچهر
با یک تلفن ویلا آپارتمان و دفتر کار شما را بخارجی اجاره میدهد. ۸۴۹۶۶۳ـ ۸۵۰۴۵۰

موسسه‌ایران‌ورلد
ویلا و آپارتمان شما را به خارجیان اجاره میدهد تلفن ۶۸۷۱۷۳

باحضور هزاران نفر ازمردم یزدجنازه شادروان حجت‌الاسلام سید علیمحمد وزیری به‌خاك سپرده شد

یزدیها ازدرگذشت (حجت‌الاسلام وزیری) روحانی عالیقدر بشدت متاثر شدند

جنازه شادروان حجت‌الاسلام وزیری توسط یزدی‌ها بطرز باشکوهی تشییع شد .

یزد ـ حجت‌الاسلام حاج سید علیمحمد وزیری روحانی وواعظ عالیقدر یزد در سن ۹۷ سالگی بدرود حیات گفت .

با انتشار خبر درگذشت این روحانی عالیقدر مدارس‌یزدتعطیل شد بازار بحالت‌نیمه تعطیل‌درآمد و جنازه آنمرحوم توسط عده کثیری از یزدی های متالم تشییع گردید.

و در جوار کتابخانه وزیری یزد واقع در مسجد جامع کبیر بخاك سپرده شد .

مرحوم حجت‌الاسلام وزیری یکی از نیکوکاران سخت کوش یزد بود و در زمان حیات خود به سبب علاقه‌اش به فرهنگ و دانش ، چندین مدرسه بنیان نهاد و کتابخانه وزیری را ایجاد کرد.

در کتابخانه وزیری ۴۰۰ جلد کتاب نفیس خطی و ۲۳۰۰۰جلد کتاب چاپی وجود دارد و هر روز بیش از ۱۲۰نفر برای مطالعه به‌این کتابخانه میروند .

گزارشهائی ازجنوب

صفحه ۲

چهارشنبه ۷ اردیبهشت ماه۲۵۳۶ـشماره۱۵۲۹۵

مسابقات جام آپادانا درمسجدسلیمان

مسابقات فوتبال‌مسجد سلیمان درچهارچوب‌جام‌آپادانا باشرکت هشت تیم دردو دسته آغازشد.

دراولین دیدار تیم تاج سه بریک بر تیم شهباز غلبه کرد و نفتون و پرسپولیس انجام می‌شد چون یکی‌از مدافعان تیم دربازی بعدی که بین تیمهای نفتون بیک بازیکن پرسپولیس حمله کرد این بازیکن از زمین اخراج شدو سرانجام تیم پرسپولیس هم دوبریک برنده گشت • دربازی سوم تیم دارائی با نتیجه‌دوبر هیچ تیم اقبال را مغلوب کرد وبازی بین‌تیم های پاس‌و پرسپولیس‌بدون‌ردو بدل گل مساوی پایان‌یافت ودر دیدار بین تیمهای تاج و اقبال تیمتاج دوبرهیچ پیروز گشت

مسجد سلیمان‌ـخبرنگاراطلاعات

ورزش در ایران ..

بقیه ازصفحه اول

فنی‌آنان لازم وواجباست ودرجوار این اقدام بایستی‌تصویب شود که ورود وسایل‌ورزشی بکشورازپرداخت گمرک معاف گردد وعلاوه برهمکاری بسیار نزدیک اوقاف وشهرداریهابرای ایجاد اماکن وتاسیسات سالم سازی ورزشی حتی درپارکها بایستی چنین محوطه هایی ایجاد گردد وکارفرمایان‌کارخانجات وکارگاه های دولتی موظف باحداث باشگاههای ورزشی مخصوص کارگران‌خود بشوند وبادرخدمت گرفتن مربیان ورزشی صلاحیت دارسعی درگسترش ورزش بین مردم‌بشود وطی‌تنظیم‌یک‌برنامه ده‌دقیقه‌ای ازطریق رادیو عموم مردم‌به سالم‌سازی بدن خود بسیج شوند واینکار هازمانی هم‌عمل‌شود که بین همه سازمانهائی که نسبت بورزش جوانان مسئولیتی دارند یک‌هم‌آهنگی دقیق بوجود آید و این برنامه ها ازطریق شوراهای‌تربیت‌بدنی‌درمرکز استان‌وشهرستانها زیرنظراستاندار و فرمانداران دقیقا اجرانمایند تاگره کور عقب ماندگی ورزش کشور باوجود اینهمه استعدادبین‌جوانان بازشود.

اصفهان‌ـخبرنگاراطلاعات

دکتر محمدسیاسی شاعر و ادیب اصفهانی :

برای ساختمان مقبره کمال الدین اسمعیل اصفهانیها باید همت کنند

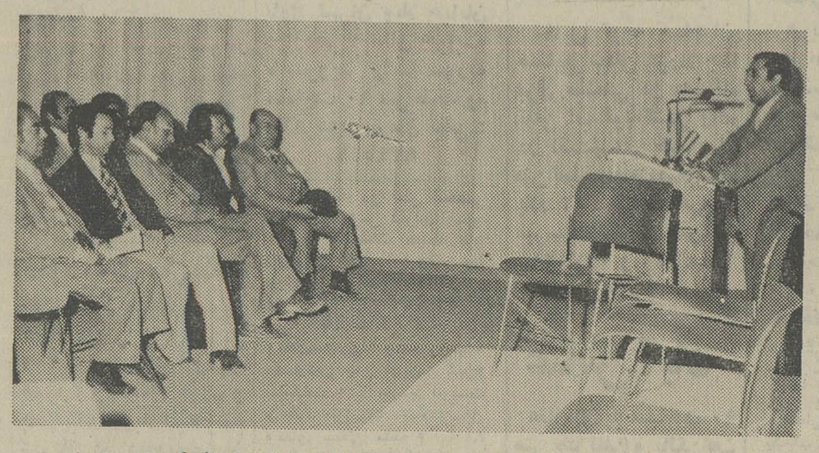

در تالار انجمن ایران و امریکا در موردساختمان‌مقبره‌کمال‌الدین‌اسماعیل شاعرمعروف‌اصفهان، اصفهانی ها را به بی همتی محکوم کرد .

اصفهان ـنزدیک به‌نیم قرن است اصفهانی‌ها میخواهند آرامگاه‌کمال‌الدین اسماعیل‌شاعر گرانقدر اصفهان را که حتی حافظ و سعدی تحت تاثیر وی‌بودند بازسازی کنند وبدل به‌یک مکان آبرومند نمایندولی هنوز این خواست از قوه به فعل درنیامده است .

دکتر محمد سیاسی شاعرو ادیب اصفهانی در پانزدهمین نشست شاعران اصفهان در انجمن ایران و آمریکا ضمن اشاره به این موضوع گفت: آذربایجانی‌ها از روی تعصب و بخاطر اینکه پدر صائب آذربایجانی بود در ساختن آرامگاه وی در اصفهان همت کردند. اگر پدر صائب‌آذربایجانی نبود یقینا این آرامگاه نیزهنوز بنا نشده بود .

دکتر سیاسی اضافه کرد : مرحوم وحید دستجردی‌درسال ۱۳۰۷ تصمیم به‌ساختن‌آرامگاه کمال‌الدین اسماعیل گرفت اما عمرش کفاف نداد حال بیمدارم که عمر ما هم به انجام این مهم کفاف ندهد .

وی سپس در مورد موسیقی ایرانی گفت : موسیقی ما حرامزاده است و با دخل و تصرف و دستبرد از اصالت خود دور افتاده است.

امیدوارم‌همانطور که‌گروهی پاسدار زبان‌پارسی هستنددست اندرکاران موسیقی نیزازدستبرد به‌موسیقی ایرانی جلوگیری کنند .

صاحبان شهرك

بقیه ازصفحه اول

اجاره دادند. اگر شهرداری‌اهواز حساب و کتاب درستی داشته باشد باید تمام کسانی را که در این شهرک برای حفظ منافع سرشار خود به اقدامات غیر قانونی دست زده‌اند به مقامات قضائی معرفی کند، بی‌تردید . پای بسیاری از کسانی که خیال می‌کنند می‌توانند اقدامات غیر قانونی خود را پرده پوشی کنند بمیان خواهد آمد و قانون از تجاوز آنها چشم پوشی نخواهد کرد.

اثری برجانیست !

«اکبری» شهردار اهواز گفت: همانطور که‌آقای منصوری‌گفتند: در پرونده شهرک کیان پارس که در شهرداری موجود است اثری از تعهدات مالکان و عاملان کیان پارس موجود نیست تا بتوانیم به استناد آن از مالکان بخواهیم برنامه‌های رفاهی و عمران شهری در این منطقه‌اجرا کنند. بیشتر برنامه‌های عمرانی‌که تاکنون در این‌شهرک انجام‌گرفته بوسیله مردم و شهرداری بوده است.

سپس «نمکی» عضو دیگر انجمن گفت: اکنون ۱۰۰ هکتار زمین در کیان پارس وجوددارد که عاملان خیال فروش آن را دارند، تا دیر نشده باید اقدامی در جهت وادار کردن عاملان به اجرای برنامه‌های عمران شهری در این زمینها به عمل آید.

«طرفی» گفت: باید تحقیق‌کرد و دید چگونه تعهد نامه‌های مالکان شهرکها از لابلای پرونده‌های مربوطه به سرقت می‌رود !

سرانجام پیشنهاد شدشهرداری درموردکیان‌پارس ودیگرشهرک ها که مالکان آنها تعهدانشان را انجام نداده‌اند اجازه ادامه کار ساختمانی در آن نقاط داده‌نشود وشهرداری برای اینگونه نقاط پروانه ساختمانی صادر نکند.

این پیشنهاد مورد توجه قرار گرفت.

اهواز‌ـ خبرنگار اطلاعات

جمعیت اصفهان

بقیه ازصفحه اول

اکنون کارکنان منطقه‌آماری استان مشغول«کد» گذاری فرم های سرشماری هستند وی‌اضافه‌کرد: درسرشماری عمومی اخیر مشخص‌گردید که‌جمعیت شهرستان های اصفهان ،لنجان ونجف‌آباد درسالهای اخیر افزایش بسیار داشته و جمعیت شهرستانهای اردستان،نطنز وسمیرم حتی از سالهای قبل هم کمتر شده است .و درحال حاضر درشهرستان اصفهان ۱۰۷۰۵۷۶ نفر زندگی می‌کنند.

مشایخی مقدم‌سپس‌اضافه کرد: منطقه آماری استان علاوه برانجام سرشماری عمومی نفوس ومسکن که کاریست عظیم و بسیار ضروری وهرده سال یکبار انجام میشود بطور مرتب مبادرت به‌تهیه‌آمار های جاری از قبیل آمارگیری کشاورزی، صنعتی ، مسکن وجمعیتی ونقشه‌برداری و تحقیق در امور شهری می کند.

درسطح استان حدود۶۹ هزارنفر در ادارات مشغول خدمت هستند. و جمعیت اصفهان درشب‌بیست درصد کمتراز روز میشودفرماندار وهمراهان سپس از قسمت های مختلف منطقه آماری اصفهان بازدید کردند ودر هرقسمت توضیحات لازم‌از جانب مسئولان داده شد.

والیبالیستهای بافق یزدیها را شکست دادند

* یکدوره مسابقه والیبال‌بین تیم های: یزد،بافق،اردکان وتفت زیرنظر تربیت‌بدنی استان‌در یزدانجام گردید که در آخرین دیدار تیم بافق بانتیجه سه‌بریك تیم یزدرا مغلوب کرد وبمقام اولی رسید و تیم یزد دوم شدکه نفرات دوتیم قبل از شروع این‌مسابقه درعکس دیده می‌شوند . نفرات‌تیم والیبال بافق عبارت بودنداز: پهلوان‌نصیر (سرگروه)ـ ملك‌زاده‌ـحیدرصانعی ـ اسلامپورـ محی‌الدینی‌ـابریشمی ـ رادمهر وعباس‌هادوی.

یزدـ خبرنگار اطلاعات

درخشش تیم هندبال دبیرستان مهستی بهبهان

تیم عبارت بودند ازدوشیزگان: نیکنژادـمایلی ـرادمنش ـ خزند ـصالحی ـ ویسی ـحلیمه شمایلی ـ حسینی ـ جوکارـ آموزگاری‌وباستانی •

بهبهان ـخبرنگار اطلاعات

★ مسابقات هندبال‌آموزشگاه های دختران خوزستان انجام گرفت و تیم هندبال دبیرستان دختران مهستی بهبهان که در این‌مسابقات شرکت‌کرده‌بودو به اتفاق مربی فعال آقای‌زینلیان در عکس دیده میشود مقام چهارمی رابدست آورد • با توجه باینکه تاکنون این ورزش در بهبهان‌با عدم امکانات هم سابقه‌ای نداشت و کسب‌چنین موفقیتی نمونه‌استعداد فراوان دانش‌آموزان گروه دختر بهبهانی میباشد که‌جادارد‌توجه بیشتری به آنهابشود،زیرابرای اولین بار دراینگونه مسابقات حضور یافته بودند .نفرات‌این

سارقین به انبار برنج نجف‌آباد دستبرد زدند

نجف‌آباد : عده‌ای سارق ناشناس به انبار برنج‌درنجف‌آباد دستبرد زدند و تعداد ۲۲کیسه برنج آمریکائی را که تازه‌برای توزیع بین مصرف کنندگان رسیده بود به سرقت بردند .

پیش از سرقت برنج در نجف‌آباد‌تعدادی تریلر حامل برنج آمریکائی به این شهرستان رسیده بود تا سهمیه برنج نجف‌آباد توسط ۶۰ تن از معتمدان محلی بین مردم تقسیم‌شود .

تلاش ماموران برای شناسائی و دستگیری سارقین برنج ادامه دارد .

اهواز

بتون آماده

قابل توجه مهندسین ـآرشیتکها ـشرکتهاـ سازمانها ـ مقاطه کاران و صاحبان ساختمان

گلال‌بتن آماده است تا در هرساعت شبانه روز بتن مورد نیاز تا ۳۰۰ مترمکعب در روز در محل کار تحویل دهد . پمپ های مدرن گلال‌بتن تا ۱۰۰ متر ارتفاع و ۴۰۰ متر طول بتن مصرفی را پمپ و به محل مصرف میرسانند .

اهواز ـ خیابان ششم بهمن پلاک ۳۱۴ تلفن‌های ۲۲۳۳۹ ـ ۲۸۰۶۴ ـ شرکت گلال‌بتن

آگهی حصر وراثت

آقای نظرعلی یزدی‌زاده دارای شناسنامه شماره ۶۷۸ دزفول فرزند محمدعلی از این دادگاه درخواست گواهی حصر وراثت نموده و چنین توضیح داده که مرحوم‌محمدعلی یزدی‌زاده‌در تاریخ۲۱ر۹ر۲۵۳۴ در مکه معظمه اقامتگاه موقت خود بدرود زندگی گفته ورثه آنمرحوم منحصر است بمتقاضی بالا واحمد یزدی‌زاده بشناسنامه ۴۷۷۹۵ دزفول وعلی حیدریزدی‌زاده بشناسنامه ۱۹۷دزفول وشکرالیزدی‌زاده شناسنامه ۴۴۴ حوزه ۲ دزفول وماشاالله یزدی‌زاده بشناسنامه ۲۹۹ دزفول (بسران) وزهرا یزدی‌زاده بشناسنامه ۳۳۳۵۷ دزفول و طیبه یزدی‌زاده بشناسنامه۳۷۲۷۳ دزفول‌و خدیجه‌یزدی‌زاده شناسنامه ۶۳ حوزه ۲ دزفول (دختران) وفاطمه یزدی‌زاده دختر مرحوم حاجی محمد حسین بشناسنامه ۲۷۱۷ دزفول (زوجه) ولاغیر.

اینک باانجام تشریفات مقدماتی درخواست مزبور را سه نوبت بی‌دربی ماهی یکمرتبه آگهی مینماید تا هرکسی اعتراض دارد و یا وصیتنامه از مومی نزد او باشد از تاریخ نشر نخستین آگهی ظرف سه ماه بدادگاه تقدیم دارد والا گواهی صادر و هر وصیتنامه جز سری ورسمی که بعد از این‌موعد ابراز شود از درجه اعتبار ساقط وبلااثر خواهد بود.

رئیس دادگاه بخش علیرضا انگورانی

آگهی احضار

۱ ـ عبدالمجید حیدری سور شجانی فرزند نوراله باتهام عبور غیر مجاز ازمرزدرپرونده۷۱۷ ـچهارسی‌وپنجم جنحه‌ـ۲ـ امام بخش رحیمی فرزند حبیب‌اله باتهام‌عبورغیرمجازازمرز در پرونده ۷۱۸ چهارسی‌وپنجم جنحه .

۳ـ حسن کریم‌پور فرزند کریم باتهام‌رانندگی بدون پروانه درپرونده ۵۴۲ چهار سی‌وپنجم جنحه ۴ـ محمد قلی حاجی‌وند فرزند جعفر باتهام ارتکاب قاچاق درپرونده ۸۲۲چهار سی‌وپنجم جنحه

به متهمین فوق‌الذکر اخطار میشود براساس کیفرخواست دادسرای شهرستان آبادان نامبردگان تحت تعقیب هستندچون محل اقامت آنان نامعلوم است مراتب سه‌نوبت‌متوالی دریکی‌از روزنامه‌های محلی درج و منتشر وازنامبردگان دعوت می‌شود جهت دفاع ازاتهام خود در شعبه‌چهارم دادگاه شهرستان‌آبادان ظرف سه‌ماه ازتاریخ نشر آخرین آگهی حاضر والا دادگاه غیابا رسیدگی و رای‌مقتضی صادر مینماید ضمنا چنانچه بعداآگهی لازم باشد یک نوبت درج و مدت‌آن‌دمروز خواهد بود.

مدیر دفتر شعبه چهارم دادگاه شهرستان آبادان ـ کاویانی

آـش ۶۷۴

آگهی احضار

در پرونده کلاسه پانصد و سی‌ودو سی و پنجم کیفری‌این دادیاری ۱ـ مهراب ابراهیمی با مشخصات قد متوسط ،چاق، سفیدرو ، موی سرخرمائی موج‌دار. لهجه ترک همدانی دارد ۲ـ شعبان همدانی با مشخصات بلند قد،سیاه چرده،لاغر،لهجه ترک همدانی دارد هردونفر متهمند به شرکت‌در سرقت اتومبیل آریا شماره ۹۶۴۶۸باتفاق عباد پایدار که‌حسب اظهارات ساد نامبردگان اتومبیل راازخیابان بوعلی‌سینای‌همدان بسرقت‌برده‌اند وبا تعویض پلاک آن در ملایر بمغازه‌ای دستبرد میزنند و احداز سارقین بنام عبادپایدار دراهواز بعلت عدم توجه باخطار پلیس راهنمائی دستگیر میشود بدینوسیله به نامبردگان اخطارمیگردد ظرف‌مدت‌دو ماه پس‌از نشر آخرین آگهی درروزنامه رسمی در شعبه ۴ دادیاری تحقیق دادسرای اهواز جهت دفاع ازاتهامات منتسبه حاضر شوند والا رسیدگی غیابی خواهد شد.

دادیار شعبه ۴ تحقیق دادسرای اهواز ـ محمدزاده

آـش۶۷۶

آگهی دعوت مجمع عمومی فوق العاده

بدینوسیله از کلیه سهامداران شرکت تولیدی و صنعتی جیل (سهامی خاص) دعوت بعمل‌میآید که‌درساعت ۵ بعدازظهر روز۱۸ر۲ر۳۶ در جلسه مجمع عمومی فوق العاده در محل شرکت واقع در اهواز،خیابان آریا ، نبش رضوی پلاك ۱ حضور بهمرسانند .

۱ـ ازدیادسرمایه

۲ـ تبدیل سهام بی‌نام به سهام با نام

مدیرعامل شرکت سهامی خاص جیل ـمحمدمقیمی زاده

آگهی دعوت ازصاحبان سهام

بدینوسیله‌ازصاحبان سهام‌شرکت سهامی خاص کشاورزی جنوب‌اهوازدعوت میشود بمنظور شرکت در جلسه مجمع عمومی عادی سالیانه صاحبان سهام که در ساعت ۶ بعد از ظهر روز سه‌شنبه‌سی‌ویکم‌اردیبهشت ماه ۲۵۳۶ درمحل‌دفترشرکت واقع‌درخیابان پهلوی اهواز تشکیل میشود بارعایت‌ماده ۴۵ اساسنامه‌شرکت‌حضور بهمرسانند .

دستور جلسه ـ۱ـ استماع گزارش هیئت مدیره

۲ـ مطالعه و تصویب بیلان عملیات سال ۲۵۳۵ شرکت

۳ـ انتخاب ۲ نفر بازرس شرکت .

شرکت سهامی خاص کشاورزی جنوب‌ـاهواز

آگهی رسمی

بموجب نامه‌شماره۷۷ر۳۲۷ر۱ ـ تی ـ اس‌رخ مورخ ۵ر۱۲ر۲۵۳۵ شرکت گری مکنزی تراول سهامی خاص منضم بصورت جلسات مجمع عمومی عادی سالانه و هیئت مدیره مورخ ۳ر۱۲ر ۲۳۵۳ تصمیمات زیر درآن شرکت بعمل آمده است :

۱ـ ترازنامه و حساب سودوزیان شرکت‌درسال ۱۹۷۶ میلادی بتصویب رسید.

۲ـ آقایان دیوید ایان ملکم واندروبیردوجان‌پاتریك‌مگورك بسمت اعضاء هیئت مدیره برای مدت دوسال انتخاب شدند .

۳ـ آقایان میرشمس شهشهانی بسمت بازرس اصلی و موهبت‌اله شعاعی بسمت بازرس علی‌البدل برای سال‌مالی ۱۹۷۷ انتخاب شدند.

۴ـ آقایان دیویدایان ملکم بسمت رئیس‌هیئت مدیره‌و اندروبیرد بسمت مدیر عامل و پاتریك مگورك بسمت عضو هیئت مدیره انتخاب گردیدند.

۵ـ امضای اسنادو تعهدات کماکان بعهده‌مدیر عامل میباشد.

۶ـ روزنامه اطلاعات برای نشر آگهی های‌شرکت در سال مالی ۱۹۷۷ انتخاب گردید.

مراتب در تاریخ۲۲ر۱ر۲۵۳۶ ذیل ثبت‌مربوط‌به ثبت رسید.

مدیر ثبت شرکت‌های ثبت حرمشهر ـاسدالهی

آگهی

اعضاءِ اتحادیه صنف فرش فروش وسمسار

برحسب ابلاغ شماره یك مورخ ۲۲ر۱ر۳۶ انجمن نظارت بر انتخابات صنفی اهواز به‌کلیه افراد اتحادیه متذکر میشود در صورتیکه علاقمند به شرکت در هیئت مدیره صنف خود هستید از تاریخ نشر آگهی لغایت ده روز دیگر برای تکمیل مدارك واخذ فرم کاندیداتوری به ستاد انتخابات واقع در اقتصادشهری‌مراجعه نمایند

حسینعلی کاوه رئیس انجمن نظارت برانتخابات صنعتی اهواز

نیازمندیهای اطلاعات

تلفنهای: ۳۰۳۷۰۲-۳۱۱۲۱۹-۳۱۱۲۲۵-۳۱۱۲۲۴

نیازمندیهای اطلاعات تلفنی تهیه میشود

شرکت مرغداری ایران وآلمان

به چند نفر برقکار صنعتی و یکنفر سیم‌پیچ دینام برقی که دارای سن کمتر از ۴۰ سال و معافیت سربازی باشند برای تمام وقت احتیاج دارد .

داوطلبان از ساعت ۸٫۵ صبح الی ۵ عصربا تلفن ۵ـ۹۳۲۰۲۱ تماس بگیرند

استخدام جوشکار

تعدادی جوشکار استخدام میشود ۸ صبح تا ۴ بعدازظهر جاده مخصوص کرج خیابان‌مقابل کارخانه شورولت ایران بعداز پل اتوبان‌کارخانه تراکتوراه

مهندس راه‌وساختمان

بدو نفر مهندس راه و ساختمان با بیش‌از ۵ سال سابقه کار برای کارگاه ساوه مورد احتیاج است خیابان بهار شمالی ـ اول مزین‌الدوله ـ شماره ۹۲

شرکت پل‌وشوسه

آگهی استخدام

شرکت دیزل نیرو جهت تکمیل کادرحسابداری خود یك نفررا که واجد شرایطزیر باشد بهمکاری دعوت می‌نماید .

۱ـ دیپلمه ریاضی و داشتن معافی‌غیرپزشکی یا برك پایان خدمت

۲ـ دارا بودن حداقل دوسال سابقه کار در حسابداری

۳ـ آشنا بودن بنوشتن دفاتر قانونی‌و صدور اسناد حسابداری و خوش‌خط بودن

واجدین شرایط می‌توانند همه روزه بجز روز های پنجشنبه و جمعه از ساعت ۲ الی ۴٫۳۰ بعدازظهر بدفتر مرکزی این شرکت واقع در خیابان ثریا بین ویلا و حافظ ساختمان شهریار طبقه دوم مراجعه نمایند .

سازمان ورزشی وفرهنگی تاج

برای تکمیل پرسنل کاخ مرکزی و کلوپهای تابعه به همکاری عوامل زیرین نیازمند است :

۱ـ نگهبان ۶ نفر (باسواد ـ خدمت کرده حداکثر ۳۵ ساله)

۲ـ کارگر نظافتکار مرد ۱۴ نفر

۳ـ کارگر نظافتکار زن ۴ نفر

۴ـ مسئول لباس‌کنی دوشیزه یا زن ۲ نفر (با سواد ـ دارای ضامن)

۵ـ ماشین‌نویس مرد یا زن یك‌نفر (با سواد و دارای سابقه در امور تایپ)

واجدین شرایط با حقوق و مزایای جدید استخدام و دریکی ازقسمتهای زیر :

کاخ‌مرکزی (دروازه شمیران ـ پارك امین‌الدوله) کلوپ بانوان تاج (بلوار الیزابت) و کلوپ پله (نظام‌آباد) کلوپ تنیس‌تاج (بالاتر از میدان‌ونك) مشغول کار خواهند شد علاقمندان به همکاری بکارگزینی سازمان (دروازه شمیران ـ پارك امین الدوله) مراجعه نمایند .

یك شرکت مهندسین مشاور ایرانی ـآمریکائی برای فعالیت های مختلف خود افراد ذیل را که حداقل ۵ سال تجربه کاری در ایران و آشنائی لازم به‌زبان‌انگلیسی‌داشته باشند برای طرح‌های طویل‌المدت استخدام مینماید .

مهندس طراح مکانیك بانجربه در تهویه‌مطبوع و شبکه های آب وفاضلاب کارهای صنعتی و مسکونی برای تهران

مهندس طراح برق با تجربه در شبکه های فشار ضعیف و قوی برای تهران

مهندس آرشیتکت

مهندس محاسب ساختمان برای تهران

مهندس برآورد و قرارداد ها برای تهران

مهندس ناظر ساختمان برای خوزستان

تکنیسین ناظر راه وساختمان‌برای خوزستان

تکنیسین برآورد و قیمت گذاری برای‌تهران

نقشه‌کش ارشد تاسیسات مکانیکی‌وصنعتی برای تهران

خواهشمند است علاقمندان شخصا به دفتراین شرکت واقع در شماره ۲۴۸ خیابان تخت‌طاووس مقابل خیابان میرعماد از تاریخ ۱۰٫۲٫۳۶ الی ۱۴٫۲٫۳۶ بین ساعت ۸ تا ۱۱٫۵ صبح مراجعه فرمایند .

انجمن ملی حمایت کودکان

انجمن ملی حمایت کودکان افراد زیر را با حقوق و مزایای مکفی ـ استفاده از مزایای بیمه وبازنشستگی استخدام می نماید :

۱ـ مکانیك اتومبیل با تحصیلات فوق دیپلم مکانیك .

۲ـ کمك آشپز با تحصیلات ابتدائی .

۳ـ نظافتکار زن و مردبا تحصیلات ابتدائی.

داوطلبان می توانند به کارگزینی انجمن واقع در اوین انتهای خیابان دانشگاه ملی‌مراجعه نمایند .

تلفنچی

گروه صنعتی خاور
(شرکت سهامی عام)

بیك‌نفر تلفنچی مرد با سابقه نیاز به همکاری با شرایط زیر دارد .

۱ـ دارای حداقل مدرك تحصیلی سیکل

۲ـ حداقل یکسال سابقه کارمفید

۳ـ دارای برك خاتمه یا معافیت دائم از نظام‌وظیفه

واجدین شرایط می‌توانند همه‌روزه بکارگزینی گروه صنعتی خاور واقع در بلوار الیزابت نبش کوچه سوم مراجعه نمایند .

استخدام آبدارچی

به یکنفر آبدارچی جهت کار در یك شرکت بطور نیمه‌وقت نیازمندیم

متقاضیان لطفا با شماره تلفن ۶۴۴۸۵۰ تماس حاصل فرمایند

استخدام سکرتر

یك شرکت بزرك تولیدی یك نفر سکرتر تمام وقت که‌بزبان‌انگلیسی مسلط باشد باحقوق‌ومزایای‌مکفی استخدام میکند .

علاقمندان میزان‌حقوق درخواستی و سوابق کار خود را به راهنمای شماره ۱۲۱ روزنامه اطلاعات ارسال دارند

آگهی استخدام

کارخانه لاستیك‌سازی جهت تکمیل کادرخود بافراد زیر نیازمند است .

۱ـ سرپرست انبار آشنا بزبان انگلیسی

۲ـ سرپرست محصول آشنا بزبان انگلیسی

۳ـ بازاریاب و مدیر فروش

۴ـ کارگر ساده که سواد خواندن و نوشتن داشته باشند .

افرادیکه سابقه‌کارداشته‌باشند حق‌تقدم‌دارند. شاهرضا ـمقابل دبیرخانه دانشگاهـ شماره ۳۲۲ـ طبقه چهارم شرکت اینترید بین ساعات ۴ الی ۶ بعدازظهر بجز ایام تعطیل .

آگهی استخدام

افراد زیر با شرایط خوب استخدام میشوند

۱ـ نظافتچی و پیشخدمت ۲ نفر

۲ـ تحصیلدار با موتورسیکلت با ضامن‌معتبر

یکنفر تلفن ۸۴۵۸۰۷

آگهی استخدام

شرکت کابلسازی ایکو ایران
(سهامی عام)

به یك نفر مهندس مکانیك با شرایط زیر نیازمند است :

۱ـ دارا بودن‌درجه‌لیسانس (B.S.) دررشته مهندسی مکانیك

۲ـ آشنائی کامل به خواندن نقشه های مکانیکی

۳ـ دارا بودن تجربه‌کاری‌در تعمیر ونصب ماشین آلات صنعتی و تولیدی درکارخانه‌های مشابه به مدت ۳ سال .

۴ـ آشنائی کامل بزبان انگلیسی یا آلمانی

۵ـ تابعیت ایران

۶ـ فارغ التحصیلان خارج در شرایط مساوی حق تقدم خواهند داشت .

از داوطلبین خواهش میشود برای مصاحبه‌به آدرس زیر مراجعه فرمائید .

تهران : جاده مخصوص کرج کیلومتر ۲۲ شرکت کابلسازی ایکو ایران(سهامی عام)

امور اداری و خدمات پرسنلی

SALE

Foreign girl selling her English and French clothes size 12-14. Also English men's clothes size 44. Sale on Wednesday and Thursday, April 27-28 from 12 to 5 p.m. Address: No. 2 Kuche Handjan, off Ave. Partow, near Mirdamad Circle. Tel. 229920 - ask for Sally.

آگهی استخدام

افرادواجد شرایطزیررا بهمکاری دعوت مینمائیم :

۱ـ جوشکار درجه یك و درجه دو ۲۰ نفر

۲ـ آهنگر درجه یك‌ودرجه‌دو ۱۵نفر

۳ـ تراشکار وفرزکار درجه‌یك‌ودرجه دو۶نفر

۴ـ کارآموز جهت قسمتهای جوشکاری آهنگری ، تراشکاری و مکانیکی ۳۰ نفر

متقاضیان میتوانند همه روزه بین ساعت ۸ تا ۱ بعدازظهر به آدرس جاده مخصوص کرج ۱۵ کیلو متری میدان شهیادخیابان‌داروپخش شرکت ایران‌مینتك مراجعه فرمایند

تلفن ۶۴۶۷۶۷ و ۶۶۳۶۶۸

آگهی استخدام

شرکت پرس ترانسپورت بار
(حمل ونقل بین‌المللی)

افرادزیررابهمکاری دعوت‌مینماید

۱ـ ماشین نویس فارسی و لاتین ۶ نفر

۲ـ منشی‌مسلط بزبان‌آلمانی ۲ نفر

۳ـ کارمند اداری با دارا بودن دیپلم کامل متوسطه ۴ نفر

۴ـ کارمند دیپلمه مسلط به زبان انگلیسی ۱ نفر

خیابان تخت طاوس بین امیراتابك و روزولت شماره ۱۶۵

تلفن ۶۹ـ ۸۵۹۰۵۰

آگهی استخدام

کارخانجات کمك‌فنرسازی آیندامین

تعدادی کارگر زن و مرد با حداقل سوادخواندن و نوشتن با حقوق و مزایای مکفی (نهارگرم ـ بیمه ـ سرویس مجانی ـ هزینه مسکن و سود ویژه سالیانه): استخدام مینماید ، لطفا به کارگزینی کارخانه واقع در کیلومتر ۲۰ جاده مخصوص کرج یا تلفنهای ۹۷۰۰۹۲ و ۹۷۰۰۹۳ داخلی ۳۴ مراجعه فرمائید .

سکرتر

گروه صنعتی خاور
(شرکت سهامی عام)

نیاز به همکاری یکنفر سکرتر با تجربه که مسلط به زبان آلمانی باشد دارد .

واجدین شرایط می‌توانند همه روزه بکارگزینی گروه صنعتی خاور (شرکت سهامی عام) واقع در بلوار الیزابت نبش کوچه سوم مراجعه‌نمایند.

مهندسان مشاور

جهت نظارت مقیم کارهای ساختمانی دراهواز یك‌نفر مهندس راه و ساختمان را که دارای‌حداقل ۷ سال سابقه نظارت بعداز اتمام دانشکده را داشته باشد به همکاری دعوت مینماید .

جهت تعیین وقت مصاحبه با تلفن ۸۵۷۶۸۳و ۸۵۰۹۶۸ تماس گرفته شود

آگهی استخدام

راننده نیمه‌وقت برای صبحها مورد احتیاج است قنادی دانمارکی تلفن ۸۹۹۳۸۳ ساعت ۱۱ تا ۱ بعدازظهر

شرکت ساختمانی مجد

احتیاج بیکنفر راننده بیل دارد

تلفن ۶۸۳۷۲۰ و ۶۸۳۵۰۴

استخدام ویزیتور مرد ومستخدم زن

۱ـ به دونفر ویزیتور مردبا تجربه کافی درامر ویزیتوری وداشتن معافی باحقوق ومزایای کافی نیازمندیم .

۲ـ به دونفر مستخدم زن باحقوق‌ومزایای‌مکفی نیازمندیم . داوطلبین به‌آدرس وشماره تلفن ذیل مراجعه فرمایند .

ایرانشهر شمالی شماره ۲۸۴ طبقه چهارم شرکت میعاد تلفن ۱ـ۸۳۰۸۷۰

مهندس مکانیک

مهندسین مشاور جهت نظارت نصب ماشین آلات کارخانجات شیر در اصفهان بیك مهندس مکانیك با حداقل ۳ سال سابقه کار نیاز دارد

تلفن ۸۵۶۲۳۲ ـ ۸۵۴۲۷۲

آگهی استخدام

شرکت کابلسازی ایکو ایران
(سهامی عام)

به یکنفر مهندس برق جهت تصدی پست سرپرستی برق کارخانه با شرایط زیر نیازمند است :

۱ـ دارا بودن‌درجه‌لیسانس (B.S.) دررشته مهندسی برق

۲ـ آشنائی کامل به طرح‌و خواندن نقشه‌های‌کنترل وتوزیع برق (فشار ضعیف)

۳ـ دارا بودن‌تجربه‌کاری در تعمیر برق ماشین آلات صنعتی‌وتولیدی درکارخانه مشابه بمدت ۲ سال

۴ـ آشنائی کامل به زبان‌انگلیسی

۵ـ تابعیت ایران

۶ـ فارغ التحصیلان خارج در شرایط مساوی ارجحیت خواهند داشت .

از داوطلبین خواهش میشود برای مصاحبه‌به آدرس زیر مراجعه فرمایند .

تهران : جاده مخصوص کرج کیلومتر ۲۲ شرکت کابلسازی ایکو ایران (سهامی عام)

امور اداری و خدمات پرسنلی

آگهی استخدام

موسسه‌ای دولتی برای تکمیل کادر خود به همکاری افراد مشروحه زیر نیازمند میباشد .

۱ـ مهندس برق (فوق‌لیسانس یالیسانس) ۱۲ نفر

۲ـ تکنیسین (برق‌وراه وساختمان) ۱۴ نفر

داوطلبین میتوانند با شماره های تلفن ۶ـ۸۳۹۰۳۱ اداره کارکنان‌تماس حاصل‌فرمایند.

آگهی استخدام

صندوق تعاون صنفی
اتاق اصناف پایتخت

افرادزیررابهمکاری‌دعوت مینماید

۱ـ منشی با تحصیلات دانشگاهی مسلط به‌زبان فرانسه و تایپ فارسی ولاتین

۲ـ حسابدار با تجربه ، لیسانسیه حسابداری

۳ـ ماشین‌نویس فارسی دیپلم و مسلط بتایپ فارسی.

۴ـ بایگان ، تحصیلات دبیرستانی

۵ـ نگهبان حداقل ششم ابتدائی

متقاضیان واجد شرایط بخیابان تخت‌طاووس‌بین روزولت و امیراتابك شماره ۱۷۸ طبقه سوم مراجعه نموده و یا با تلفنهای ۸ـ۸۳۰۹۰۵تماس حاصل نمایند .

مهندسان مشاور استخدام مینماید

مهندس برق با تجربه حداقل ۳ سال در طرح تاسیسات برقی و آشنائی کامل به زبان‌انگلیسی متقاضیان با تلفن ۸۵۷۶۸۳ تماس حاصل‌نمایند.

کارگر ساده‌مرد برای کار درخیابان کوروش کبیر

بامزایای فوق‌العاده

عده‌ای کارگر ساده مرد دارای تحصیلات سوم متوسطه و معافی دائم درصورت علاقه سه ساعت اضافه کار در روز استخدام میشوند .

خیابان کوروش کبیربالاتر ازسه‌راه ضرابخانه انتهای کوی لاجوردی کارخانه بلنداکس .

ارج استخدام میکند

شرکت ارج برای تصدی مشاغل زیر با حقوق و مزایای مکفی شما را به همکاری دعوت میکند.

۱ـ تکنیسین مکانیك با تحصیلات دیپلم فنی‌و دوسال سابقه کار .

۲ـ ماشین‌نویس لاتین با تحصیلات دیپلم ودو سال سابقه کار .

۳ـ (منگنه‌زن) پانچیست با تحصیلات حدود دیپلم متوسطه و یکسال‌سابقه‌کار.

۴ـ کارگر جوشکار برقـ کاربیت ونقطه‌جوش با تحصیلات حدود ششم ابتدائی و دو سال سابقه کار .

۵ـ کارگر ساده دارای سواد خواندن‌ونوشتن و معاف از خدمت نظام‌وظیفه .

آدرس ـ کیلومتر ۱۲جاده‌کرج تلفن: ۹۶۲۰۳۱

Hino

SIGN OF QUALITY

شرکت ایرهینو سهامی خاص

شرکت ایرهینو افراد زیر را که دارای‌سابقه کار و برك پایان خدمت باشند نیازمند است .

نقاش ماشین ۵ نفر

صاف‌کار درجه دو ۵ نفر

کارگر ساده ۵ نفر

باطری ساز ۳ نفر

کمك انباردار ۳ نفر

فروشنده لوازم یدکی کامیون ۵ نفر

کارآموز مکانیك ۱۰ نفر

داوطلبین میتوانند همه روزه از ساعت ۸ صبح الی ۵ بعدازظهر بشرکت ایرهینو واقع در سه‌راه آذری‌جنب‌شرکت واحدشماره ۱۸۲ـ۱۸۸ و یا به تلفن ۹۵۲۶۲۱ تماس بگیرند .

شرکت بازرگانی آبفر

بیك نفر منشی آشنا به زبان انگلیسی‌ومسلط به ماشین نویسی فارسی و لاتین نیازمند است.

داوطلبان جهت تعیین وقت مصاحبه صبحها با تلفن: ۸۳۵۱۸۳ تماس حاصل فرمایند

مهندسان مشاور استخدام مینماید

آرشیتکت : حداقل ۵ سال سابقه کار پس از پایان تحصیلات

نقشه‌کش معماری: حداقل ۵ سال سابقه‌کار

مصاحبه با تعیین وقت قبلی

تلفن ۸۵۷۶۸۳ ـ ۸۵۰۹۶۸

یك شرکت تولیدی افراد زیررا باحقوق‌مکفی‌وبهترین شرایط‌کاری به‌همکاری دعوت مینماید .

۱ـ کارگر برقکارصنعتی

۲ـ کارگر مکانیك‌صنعتی

از متقاضیان خواهشمند است نامه های خورا به راهنمای‌شماره ۱۲۳روزنامه اطلاعات ارسال‌دارند

آگهی

شرکت نیلو (سهامی خاص) برای تکمیل کادر پرسنلی خود دراصفهان بافراد زیر نیازمنداست.

۱ـ یکنفر حسابدار صنعتی باحداقل سه سال تجربه در کارخانجات .

۲ـ یکنفر متصدی انبارها آشنا به سیستم کارتکس با حداقل سه‌سال سابقه در کارخانجات

افراد مقیم دراصفهان‌حق‌الویت خواهند داشت. طالبین بانشانی زیر مکاتبه فرمایند:

« تهران ـ خیابان خردمند شمالی شماره ۱۶۱ شرکت نیلو (سهامی خاص) »

نیازمندیهای اطلاعات

تلفنهای: ۳۱۲۴۱۳-۳۱۱۲۲۷

نیازمندیهای اطلاعات تلفنی آگهی میپذیرد

هوخست

نیازمند است به:

یکنفر سکرتر جهت قسمت فروش

اشتغال در این پست مستلزم کارآئی فوق العاده، پشتکار و علاقه زیاد کاری می‌باشد.

شرایط:

آشنائی کامل بزبان انگلیسی درنوشتن وخواندن سابقه کاری.

شرکت سهامی خاص ایران هوخست، امیرآباد، روبروی پارک فرح کارگزینی، تلفن ۶۱۰۲۲۵۰

تهران کلینیک

افتتاح ششمین دوره

تکنیسین بهیاری خود را اعلام میدارد

خانمهای واجد شرایط با تحصیلات حدود سیکل اول متوسطه می توانند همه روزه ازساعت ۸ صبح تا ۲ بعدازظهر به بیمارستان تهران کلینیک واقع در خیابان شاه عباس مراجعه نمایند.

تلفن ۴-۶۲۲۹۳۱

آگهی استخدام

یک شرکت صنعتی بافرادزیر جهت همکاری نیازمنداست

۱ـ نقشه کش با سابقه سه ساله

۲ـ سکرتر آشنا به تایپ فارسی ولاتین

۳ـ کارگر ورقکار

۴ـ کارگر جوشکار

از متقاضیان خواهشمند است نامه‌های خود را بانشانی کامل و شماره تلفن به راهنمای شماره ۱۲۷روزنامه اطلاعات ارسال دارند.

مورد نیاز یک شرکت بزرگ خدماتی

کارمندسفارشات

دیپلم به بالا باآشنائی کافی بزبان انگلیسی وامور بانکی وسفارشات خارجی.

کارمندانبار

دیپلم باحداقل سه سال سابقه کار انبارداری وضامن معتبر.

کارمندحسابداری

دیپلم باحداقل دوسال سابقه کار باصندوق پستی شماره ۳۴ر۱۳۳ مکاتبه فرمائید.

نیازمندیهای روزنامه اطلاعات تلفنی آگهی می پذیرد

املاک و مستغلات ۳۱۱۲۳۰-۳۱۱۲۲۹

کارگر رستوران

گروه صنعتی خاور (شرکت سهامی عام) به تعدادی کارگر رستوران نیازمند است

داوطلبین بایستی دارای برگ خاتمه خدمت یا معافیت دائم از خدمت وظیفه بوده و سوادخواندن ونوشتن داشته و سن آنان بیش از ۳۵ سال نباشد میتوانند همراه با یک قطعه عکس به کارگزینی گروه صنعتی خاور (شرکت سهامی عام) واقع در بلوار الیزابت نبش کوچه سوم مراجعه نمایند.

آگهی استخدام

شرکت تولیدی آبفر یکنفر مهندس برق یا مکانیک را برای کار دائم در تهران استخدام مینماید. خواهشمند است علاقمندان به وسیله تلفن ۹۷۶۰۵۱ باکارگزینی شرکت تماس حاصل نمایند.

شرکت سهامی خاص صنعتی آبفر

Leading Consulting Engineering Firm associated with Major American Consultants has vacancy for:

SECRETARY

Wtih following qualificatiins:

1. Fluent knowledge of English language
2. Ability to type 50 WPM, Farsi/English
3. Minimum 3 years practical experience.

Qualified applicants please call Tel. 837061 Mrs. Davari or refer to our office at West of Roosvelt. Soraya Avenue No. 1 Koucheh Mojdehi.

آگهی استخدام

شرکت تولیدی آبفر یکنفر انباردار باتجربه را برای کار دائم در تهران استخدام مینماید خواهشمند است علاقمندان به وسیله تلفن ۹۷۶۰۵۱ با کارگزینی شرکت تماس حاصل نمایند.

شرکت سهامی خاص صنعتی آبفر

ترخیص کالا

ترخیص کالا از گمرکات ایرتاکسی- حوزه۱- گمرک شهریار حداکثر ۲روز تلفن ۹۷۲۳۶۸ از ساعت ۲ به بعد

لیسانسیه حسابداری

یک شرکت بزرگ تولیدی به یک نفر لیسانسیه حسابداری که آشنا به زبان انگلیسی باشد با حقوق و مزایای عالی استخدام میشود از واجدین شرایط خواهشمند است نامه های خود را به راهنمای ۱۲۴ روزنامه اطلاعات ارسال دارند.

IRANO SWEDISH CO. AB

at

2nd Tehran Construction Fair
April 29 - May 6, 1977

VOLVO BM	— Loaders, Dumpers, Graders
DYNAPAC	— Vibrating Rollers, Compactors, Concrete Vibrators
LINDEN ALIMAK	— Construction Hoists

Ave. Sevom Esfand 29, Tehran
Telephone: 314161, Telex 212407
IRSU IR

آگهی استخدام

کرک باف

باحقوق و مزایای عالی استخدام مینماید.

۱ـ بخارکار مرد ۵ نفر

۲ـ چرخکار زن ومرد ۲۰ نفر

۳ـ دست دوز زن ومرد ۲۰ نفر

۴ـ کارگر ساده زن ومرد ۵۰ نفر

خیابان ثریا چهارراه بهارشماره ۶

تلفن ۸۲۲۶۶۱

تلفنچی-مستخدم

یک شرکت تولیدی جهت دفترمرکزی درتهران یکنفر بانو تلفنچی که با ماشین نویسی فارسی نیز آشنا باشد برای کار بین ساعات ۸ صبح الی ۴ بعداز ظهر استخدام مینماید.

۲ـ یکنفر مستخدم برای امور داخلی شرکت با حداقل سن ۳۰ سال برای ساعات کار ۷ صبح الی ۵ بعداز ظهر داوطلبان میتوانند همه روزه به محل شرکت خیابان شاه ساختمان رویال طبقه چهارم شرکت افشار مراجعه نمایند. ۱-۳

آگهی استخدام

افراد واجد شرایط ذیل که بتوانند در کار تولیدی در دو شیفت بطور نوبتی کار کنند بهمکاری دعوت می شود.

شرایط:

۱۵ نفر باتحصیلات سوم متوسطه

۳۰ نفر باتحصیلات ششم ابتدائی

۱۵ نفر باسواد خواندن ونوشتن

حقوق ومزایا:

افراد فوق ضمن آموزش حین کار از حقوق و مزایای مکفی که شامل دستمزد قابل توجه ـ سود ویژه ـ حق شیفت غذای گرم ـ سرویس مجانی ـ بیمه بیماری ـ حوادث بازنشستگی ـ از کار افتادگی وغیره میباشد استفاده خواهند نمود.

کسانی که در مناطق نظام‌آباد ـ نیروی هوائی میدان ژاله ـ حوالی خیابان شاهرضا ـ میدان خراسان ـ میدان شوش ـ میدان راه آهن ـ خیابان شیر و خورشید ـ حوالی خیابان قزوین ـ خیابان فلاح مقدم ومناطق جنوبی سکونت دارند به راحتی می توانند در شیفت های مختلف از سرویس مجانی شرکت جهت ایاب وذهاب استفاده نمایند.

داوطلبین میتوانند با دردست داشتن اصل مدارک تحصیلی ـ شناسنامه و معافیت از خدمت نظام وظیفه همه روزه به استثناء روز های تعطیل از ساعت ۸ الی ۱۵ به آدرس کیلومتر ۹ جاده جنوبی کرج نرسیده به میدان شیر پاستوریزه دست چپ بعد از تقاطع خط راه آهن

شرکت کارتن ایران (سهامی عام) مراجعه نمایند.

آگهی استخدام

یک شرکت بزرگ تولیدی جهت کار در تهران بافراد زیر با حقوق و مزایای مکفی احتیاج دارد

۱ـ لیسانسیه حسابداری با ۳ سال سابقه کار.

۲ـ حسابدار با حداقل ۵ سال سابقه کار.

۳ـ ماشین‌نویس فارسی و لاتین آشنا بزبان انگلیسی با دو سال سابقه کار.

از واجدین شرایط خواهشمند است نامه های خود را باذکر نشانی کامل و شماره تلفن براهنمای شماره ۱۲۲ روزنامه اطلاعات ارسال دارند

آگهی استخدام

شرکت تهیه وتوزیع شیر ایران بافرادزیر نیازمنداست

۱ـ حسابدار حداقل دارای مدرک لیسانس آشنا بزبان انگلیسی باسابقه کار کافی

۲ـ بایگان حداقل دارای مدرک دیپلم باسابقه کار کافی

۳ـ ماشین نویس مسلط به تایپ فارسی ولاتین حداقل دارای دیپلم باسابقه کار کافی

واجدین شرایط میتوانند همه روزه بغیر از روز های پنجشنبه و جمعه در ساعات اداری به آدرس: خیابان تخت جمشید روبروی سینما پارامونت شماره ۲۳ مراجعه فرمائید

آگهی مزایده

شرکت سهامی خاص ریسندگی و بافندگی فخر ایران تعدادی از ماشین آلات خودرا بشرح زیر:

۱ـ ۱۶ دستگاه ماشین بافندگی	مدل ۱۹۶۰ ازکارخانجات	SAKAMOTO	ژاپن با چهار جعبه ماکو بعرض ۱۶۶ اینچ
۲ـ ۱۶ دستگاه ماشین ژاکارد	مدل ۱۹۶۰ ازکارخانجات	N.J.S	ژاپن با هزارو سیصد پلاتین
۳ـ ۲ دستگاه ماشین ژاکارد	مدل ۱۹۶۷ ازکارخانجات	N.J.S	ژاپن با یکصدپلاتین برای بافت کناره
۴ـ ۴ دستگاه ماشین بافندگی	مدل ۱۹۶۰ ازکارخانجات	SAKAMOTO	ژاپن با یک جعبه ماکو
۵ـ ۲ دستگاه ماشین آهار	مدل ۱۹۵۹ ازکارخانجات	KANAMARU	بعرض ۱۶۶ اینچ از نوع HOT-AIR
۶ـ ۲دستگاه ماشین چله کشی بخشی	مدل ۱۹۶۰ ازکارخانجات	KANAMARU	

از طریق مزایده بفروش میرساند.

متقاضیان میتوانند با مراجعه بدفتر مرکزی این شرکت واقع درخیابان حافظ ـ ساختمان بانک کار طبقه ۱۹ و دریافت معرفی نامه جهت بازدید و بررسی ماشین آلات مورد مزایده به کارخانجات فخر ایران مراجعه وسپس پیشنهادات خود را حداکثر تا تاریخ ۲۰ر۲ر۲۵۳۶ تسلیم دفتر مرکزی نمایند. ضمنا نصب ماشین آلات فوق الذکر در محل مورد نظر خریدار با نظارت این شرکت خواهد بود. داوطلبان میتوانند برای تحصیل اطلاعات بیشتر و وقوف از سایر شرایط معامله بدفتر مرکزی شرکت مراجعه نمایند.

عروسی ـ تولد ـ ضیافت و میهمانی (هرگونه جشنی) در پیش دارید قبل از هر اقدام با سازمان مطمئن که باشرکت و مسئولیت هنرمندان مشهور کشور تنظیم و اداره می‌شود مشورت نمائید ـ بلوار الیزابت جنب کاخ خیابان هما تلفن ۶۵۱۹۲۰ و ۶۴۲۶۳۳ دفتر خوانندگان

نیازمندیهای اطلاعات

تلفنهای: ۳۱۱۲۲۷-۳۱۲۴۱۳

نیازمندیهای اطلاعات تلفنی آگهی میپذیرد

شرکت ساختمانی جهانگیر

به ۵ نفر مرد متشخص جهت مذاکره باشرکت های ساختمانی بعنوان نماینده‌فروش بادرآمدعالی نیازمند است کسانی که وسیله نقلیه دارندمقدم خواهند بود آدرس خیابان فرح جنوبی پائین‌تراز عباس‌آباد نرسیده به‌چهارراه کیهان ساختمان۸۷ طبقه دوم شرکت جهانگیر مراجعه یا با تلفن ۸۴۱۴۰۰ تماس حاصل نمایند .

آگهی استخدام
مهندس راه‌وساختمان

با سابقه ۸ تا ۱۰ سال برای یکی‌از کارگاههای خارج ازتهران موردنیاز یك شرکت ساختمانی با سابقه میباشد .
ازساعت ۹صبح تا ۱۲ ظهر با شماره های ۷۵۲۰۹۲ و ۷۵۵۰۲۱ تماس گرفته شود .

نیروی دریائی شاهنشاهی

آگهی استخدام

نیروی دریائی شاهنشاهی تعدادی لیسانس ، فوق دیپلم و دیپلم الکترونیك که‌آشنائی کامل‌به زبان انگلیسی داشته باشند را بصورت رسمی استخدام مینماید که پس‌از طی دوره یکساله تخصصی در کشور هلند جهت خدمت به پایگاه دریائی بوشهر اعزام میگردند .
داوطلبان با داشتن شرایط عمومی استخدام میتوانند همه روزه جز ایام تعطیل و پنجشنبه‌ها جهت کسب اطلاعات بیشتر و انجام مصاحبه‌به مدیریت استخدام نیروی دریائی شاهنشاهی واقع در خیابان عباس‌آباد روبروی پمپ بنزین جنب مبل بی بی مراجعه نمایند .
م‌الف ۷۹۳

در روزهای پنجشنبه ۸ر۲ر۲۵۳۶ ساعت ۵ بعدازظهر وجمعه ۹ر۲ر۲۵۳۶ ساعت ۱۰ صبح خطوط و مینیاتورها بمعرض حراج گذاشته‌میشود برای اطلاعات بیشتر با تلفن های ۳۹۱۹۹۷تماس حاصل فرمائید .
آدرس :منوچهری پاساژچهل‌ستون‌پلاك ۳۲

یداله معع‌الجماعه
کانون مدیران گروه حج

وابسته به حزب رستاخیز باطلاع میرساند که جلسه تداومی کانون کماکان باهمت و قدرت بیشتر بکار خود ادامه میدهد وحضور هیئت رئیسه واعضای محترم از وظایف میهنی و مذهبی به شمار می آید تاریخ جلسه ۹ر۲ر۳۶ از ساعت ۵ الی ۹ بعد ازظهر بوذرجمهری غربی پلاك ۲۵۴ تلفن۵۲۹۲۲۱ سید منصور میراحمدی (گوینده مذهبی)
۱ـ۲ آ ـ ۱۲۱۰

سرقفلی زیرزمین
در بهترین نقطه
سلطنت آباد واگذار میشود

زیر زمین بمساحت ۳۰۰ متر مربع واقع در خیابان سلطنت‌آباد دوراهی اختیاریه زیر شعبه بانك ملی ایران دارای‌شوفاژ ـ پاسیو ـ سرویس، درب شیشه‌ای مدرن واگذار میشود . ساعات بازدید ۱۰ تا ۱۲ و ۳ تا ۵ بعدازظهر تلفن ۸۲۱۱۷۳

جرثقیل وتریلی توکل

بهترین موسسه جرثقیل درایران از ۵ الی ۱۵۰ تن
میدان شاه - خیابان ری - پلاك ۷۱۳ تلفن ۱۷ الی ۳۵۸۵۱۱

یک شرکت فرانسوی

کارمند امور اداری آشنا به زبان فرانسه و فارسی جهت شهرستانهای رضائیه ـ تبریز ـ رشت ـ قزوین ـ ساری استخدام میکند .
افراد محلی ارجحیت دارند
لطفا باصندوق پستی ۱۱۶۹ تهران مکاتبه نمائید

اکازیون

کامیون کمپرسی ۹۱۱ خارجی با اطاق وجك ایرانی با شرایط مناسب‌تلفن ۸۳۳۴۹۵

SCOTSMAN

یخسازی اسکاتسمن

۱۰۰ـ۲۰۰ـ۵۰۰ کیلو
در۲۴ساعت وارد شد.

فروشگاه منصور تلفن ۷۵۴۲۹۲ ۷۶۲۵۲۷

آگهی مزایده

شرکت سهامی خاص ریسندگی و بافندگی فخر آیران ضایعات مشروحه زیر :
۱ـ ضایعات ریسندگی (۱۳ قلم یکجا)
۲ـ ضایعات متقال ۱تا ۹ متری (۱۵ قلم‌یکجا)
۳ـ ضایعات تکمیل (۶ قلم یکجا)
را ازطریق مزایده بفروش میرساند .
داوطلبان میتوانند با دریافت معرفی نامه از دفتر مرکزی این شرکت واقع در خیابان حافظ ساختمان بانك کار طبقه ۱۹ بکارخانجات فخر ـ ایران واقع در هشتگرد مراجعه و پس‌از بازدید اجناس مورد مزایده پیشنهادات خود راحداکثر تا تاریخ ۱۷ر۲ر۳۶ بدفتر مرکزی شرکت تسلیم نمایند .

اکیپ مهندسین تاسیسات و برق
طرح ـ محاسبه ـ اجرا
تلفن ۸۵۵۵۹۷

یکنفر نقشه کش تاسیسات مورد نیاز است . آدرس: کریم خان‌زند خیابان مدیر شماره ۱۶

قابل‌توجه شرکتهای ساختمانی

میل‌گرد عاج دار نمره ۴۰ ـ ۳ـ ب پیچیده هرمقدار موجود است .
متال بورس
تلفن ۸۹۳۶۲۴ ـ ۸۹۳۶۶۵

قابل‌توجه‌شرکتهای ساختمانی‌وصنایع تکمیلی‌چوب

شرکت بلوط بامسئولیت محدود
هرگونه سفارش تهیه انواع چوبهای بریده شده را به هر اندازه در اسرع وقت تهیه‌مینماید.
برای اطلاع بیشتر به تلفنهای ۷۵۹۳۹۳ ـ ۷۶۲۸۸۳ مراجعه فرمایند.

توجه توجه

دومین نمایشگاه‌بزرك اسباب‌بازی هاسبرواز پنجم لغایت نهم اردیبهشت ۲۵۳۶ در مرکز تجارتی ایران و آمریکا واقع در بلوار الیزابت برگذار میگردد .
کودکان خردسال هم میتوانند ازاین نمایشگاه استثنائی بازدید نمایند. خرید کلی و جزئی‌برای عموم آزاد است .
خواهشمند است جهت اطلاع بیشترباشرکت اجوتویز تلفنهای ۶۲۰۴۲۲ و ۶۲۱۶۲۷ تماس حاصل فرمایند .

آلومینیم

در وپنجره ونمای آلومینیم در کوتاه ترین مدت.
تلفن ۹۳۸۳۶۵
و ۹۳۸۳۶۶

اجاره برای دبیرستان

ساختمانی باحداقل ۱۵ اطاق و حداقل ۲۵۰۰ متر زمین درمحدوده خیابان های حافظ ـ سپه و تخت جمشید برای‌دبیرستان‌اجاره‌میشود. لطفا همه روزه از ساعت ۸ صبح الی ۱۲بادفتر مرکزی گروه فرهنگی هدف .
تلفن‌های : ۶۶۱۳۹۲ و ۶۶۶۷۱۲تماس بگیرید.

قابل‌توجه‌شرکتها
خصوصی ودولتی
مینی‌بوس‌های ۲۱ نفره و ۱۷ نفره جهت سرویس
نقد واقساط
آماده تحویل

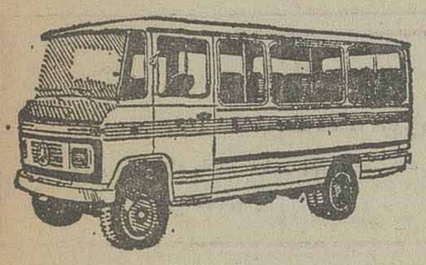

اخوان گلپایگانی

انتهای خیابان شاهپور تعمیرگاه
۱۰۵ ایران ناسیونال
۵۲۰۴۷۱ ۵۲۱۷۸۹

آگهی انتخاب مدیرعامل

در شرکت مهندسین تهران بوستن
با مسئولیت محدود ثبت شده‌به شماره ۸۴۵۳
طبق صورت جلسه مورخ ۸ر۱ر۲۵۳۶ هیئت مدیره شرکت مهندسین تهران بوستن ،
آقای مهندس محمدعلی پیر صالحی بجای آقای مهندس‌محسن‌هدایت‌زاده برای بقیه مدت قانونی ماموریت هیئت مدیره بسمت مدیر عامل انتخاب شدند .
هیئت مدیره شرکت مهندسین تهران بوستن

باتله برقی کتلان

شبهای خوش بهار و تابستان رابا خاطری آسوده سپری سازید
تله برقی کتلان ـ عاری از موادسمی و شیمیائی مخصوص ویلاهای شمال ـ فروشگاهها ـ رستوران ها ـ سالن های غذاخوری ـ منازل‌و غیره
بامصرف برق در هفته فقط ۳ ریال
نماینده‌انحصاری‌تله‌برقی کتلان بازرگانی فردوست خیابان کوروش کبیرپلاك ۳۵۰ تلفن ۷۵۵۴۴۲ و ۷۶۱۴۷۰

نیروی دریائی شاهنشاهی

آگهی استخدام

نیروی‌دریائی‌شاهنشاهی تعدادی غیر نظامی را در تخصصهای مشروحه زیر بصورت رسمی و غیر رسمی باحقوق و مزایای مکفی استخدام مینماید .

مدرک تحصیلی	مدرک تخصصی	محل خدمت
دکترا	چشمپزشک، اطفال ،زنان،دندانپزشک جراح	سیرجان
	پوست، خون	بندر پهلوی
	متخصص بیماریهای زنان و زایمان، متخصص طب پیشگیری، قابله(نرس ماما)	بندرعباس
		خارک
فوق لیسانس	برق ، الکترونیک ، صنایع، مکانیک ماشین سازی ، مدیریت صنعتی	بندرعباس (تسلط کامل به زبان انگلیسی)
لیسانس	برق، الکترونیک، صنایع، مکانیک	بندر عباس (تسلط کامل به زبان انگلیسی)
لیسانس	برق و الکترونیک ، حسابداری ، مددکار اجتماعی، امور اداری	تهران
لیسانس	مددکار اجتماعی	بندرعباس
دیپلم‌و تکنیسین فوق‌دیپلم	مکانیک ، برق، الکترونیک	بندرعباس، بوشهر، خارک
دیپلم و فوق دیپلم	گرافیک‌و رسم‌فنی، ریاضی،جوشکاری فلزکاری تاسیسات اتو مکانیک‌صنایع ریخته‌گری ، ذوب فلز	بندرعباس (آشنائی کامل به زبان انگلیسی)
دیپلم	ماشین نویس فارسی و لاتین	تهران
ششم ابتدائی و بالاتر	راننده پایه ۱و ۲	بندرعباس ، بوشهر، منجیل خارک
• •	مکانیسین خودرو های دیزلی و بنزینی، آهنگر، تراشکار، باطری‌ساز، قفل ساز، نقاش اتومبیل، صافکار	بندرعباس ، منجیل

داوطلبین واجد شرایط می توانند همه روزه جز ایام تعطیل و پنجشنبه‌ها جهت ثبت‌نام و کسب اطلاعات بیشتر بمدیریت استخدام نیروی دریائی شاهنشاهی‌واقع‌درخیابان عباس آباد روبروی پمپ بنزین جنب مبل بی‌بی ویا به پرسنل پایگاههای مذکور مراجعه نمایند .
م‌الف ۷۹۱
۱ـ۷

نیازمندیهای روزنامه اطلاعات تلفنی آگهی می پذیرد
خدمات عمومی (متفرقه) ۳۱۱۲۲۷ ۳۱۲۴۱۳

تراك بتون شرکت بامسئولیت محدود
TRUCK BETON CO. LTD.

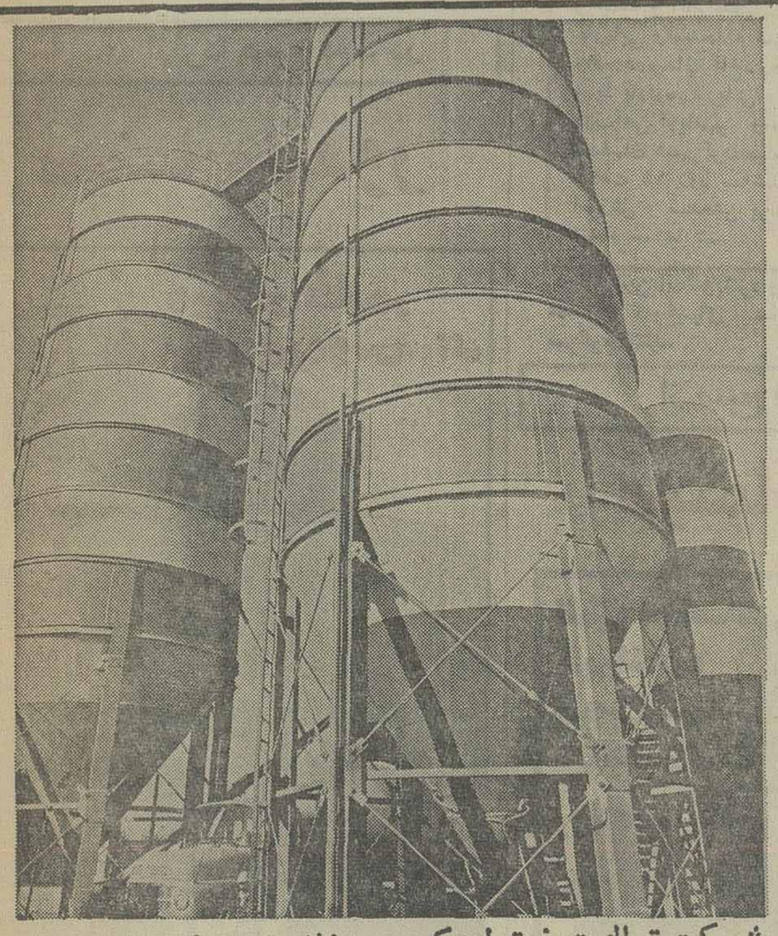

شرکت تراك‌بتون تولیدکننده‌روزانه‌بیش از ۳۰۰۰ متر مکعب بتون آماده و قطعات پیش ساخته شده با ماشین آلات مجهز و مدرن و متخصصین مجرب و باتجربه با پیشرفته‌ترین تکنیك آماده تحویل بتون در اسرع وقت میباشد .
آدرس دفترمرکزی : بالاتر از میدان ونك خیابان تابان شماره ۴۹ تلفن ۲۲۶۵۸۷ آدرس کارگاه :جاده قدیم کرج خیابان شیرپاستوریزه شادآباد جنب‌کارخانجات نوظهور شرکت تراك‌بتون

بیمه ایران

مراکز پرداخت خسارت فوری

بیمه اتومبیل

شرکت سهامی بیمه ایران بمنظور رفاه هرچه بیشتر بیمه گزاران محترم در مورد پرداخت فوری خسارات مالی وارد باشخاص ثالث تا پنجهزار ریال به تاسیس واحد های زیر اقدام نموده است.

۱ـ خیابان تهران نو ـ ایستگاه زرکش نبش خیابان وحیدیه ـ جهت اهالی محترم شرق تهران ـ تلفن ۷۳۶۶۲۶

۲ـ خیابان شیر و خورشید نرسیده به چهار راه عباسی ـ جهت اهالی محترم جنوب تهران (مخصوص وسائط نقلیه سنگین از قبیل کامیون ـ اتوبوس و همچنین ـ اتومبیل های سواری) تلفن ۵۴۰۱۱۰

۳ـ خیابان آریامهر ـ روبروی ساختمان حزب رستاخیز جهت اهالی محترم غرب و مرکز تهران تلفن ۶۵۷۵۶۷

۴ـ شمیران ـ اول خیابان پهلوی ـ جهت اهالی محترم شمال تهران تلفن ۲۷۲۲۲۷ .

ضمنا خسارت هائی که مقصر حادثه آنها خودرو های ارتش شاهنشاهی و ژاندارمری کشور شاهنشاهی می باشند و همچنین خسارات بدنه و خساراتی که وقوع آنها به تائید مقامات انتظامی رسیده است مانند گذشته در ساختمان ایرج پرداخت میگردد .

م الف ۲۵۵۱

قسمت بیمه اتومبیل و شخص ثالث

شرکت سهامی بیمه ایران

سینمای ممتاز و ٤ ستاره ****

سینه موند

از امشب نمایش میدهد

یك اثر خارق العاده سینمائی که با دقت و موشکافی عمیقی درباره انسان وحیوان ومقایسه بین آنها ساخته شده است .

عظیم ترین رویداد سینمائی جهان ازخونین ترین نبرد تانکها درجنك دوم جهانی

از آمشب در سینماهای

کریستال ـ تخت جمشید

تهیه شده بطریقه سینه راما ـ نمایش درسینما کریستال بطریقه ۷۰ میلیمتری باصدای استریو فونیك شش باندی

باشرکت: چارلز برونسون . تای ساوالاس . رابرت شاو هنری فاندا . رابرت رایان . پیر آنجلی . جرج دونگری دانا اندروز . تای هاردین

محصول برادران وارنر ۱۹۷۷

سئانسها در سینما کریستال ۹ر۳۰ ـ ۱۲ ـ ۲ر۳۰ ـ ۵ ـ ۷ر۳۰ ـ ۱۰ ودرسینما تخت جمشید ۱۱ ـ ۲ر۳۰ ـ ۵ ـ ۷ر۳۰ ـ ۱۰

شاهکاری مسلم از کارگردان نوآور سینما «کن راسل» برنده جایزه اسکار

در تلاطم زندگی

داستان جوانی و عشقهای طوفانی آهنگساز بزرك روس « چایکوفسکی »

از فردا صبح فقط در

سینما بولوار

راننده عزیز:

در پیچها و مناطق مسکونی ازسرعت ۳۰ الی ٤۰ کیلومتر در ساعت استفاده کنید

از بزرك مرد سئوال شد رفیق خوب است یا برادر فرمود برادری خوب است که باتو رفیق باشد

در رفاقت ... گذشت ها ـ فداکاریها ـ در درون سوختن ها و بیان نکردن ها متجلی است اثری برگزیده از : رضا صفائی

ازامشب درقویترین گروه سینمائی پایتخت

اونیورسال ـ ایران ـ ساینا ـ تیسفون

رنگین کمان ـ موناکو ـ پرسپولیس

کارون ـ دریا ـ پاسیفیک و آستارا (تجریش)

همزمان با تهران در *اصفهان «نقش جهان ـ مایاك» *اهواز «آریا» * رشت «کوروش» * مشهد «متروپل ـ سعدی» شیراز «پارس ـ سعدی» * کرمانشاه «آتلانتیك» * تبریز «متروپل» * گرگان «مهتاب» *همدان «تاج» * قزوین «آریا»

شرکت ملی ذوب آهن ایران

آگهی استخدام

شرکت سهامی ذوب آهن آریامهر برای تکمیل کادر قسمت بهداری و بهداشت خود تخصص های زیر را ازطریق مصاحبه میپذیرد :

۱ـ مهندس بهداشت
۲ـ لیسانس داروسازی
۳ـ لیسانس علوم آزمایشگاهی
٤ـ لیسانس رادیولژی
۵ـ لیسانس مامائی
٦ـ لیسانس مددکاری اجتماعی
۷ـ فوق دیپلم علوم آزمایشگاهی
۸ـ تکنیسین آب و مواد غذائی
۹ـ تکنیسین رادیولژی
۱۰ـ دیپلمه طبیعی خدمت کرده درسپاه بهداشت
۱۱ـ بهیار

داوطلبین میتوانند جهت آگاهی بیشتر وثبت نام با دردست داشتن مدارك پرسنلی تا تاریخ ۱۲ر۲ر۳٦ همه روزه باستثنای روزهای پنجشنبه و جمعه و ایام تعطیل از ساعت ۷ الی ۱٦ به اداره کاریابی واستخدام شرکت ملی ذوب آهن ایران واقع درمیدان کاخ ـ خیابان ابتهاج شماره ۱۳۰ و یا باداره کاریابی واستخدام شرکت سهامی ذوب آهن آریامهر واقع در کیلومتر ٤۵ جاده اصفهان شهرکرد مراجعه فرمایند ، مصاحبه در ساعت ۱٤ روز سه شنبه ۱۳ر۲ر۳٦ در قسمت آموزش و سنجش پرسنلی ذوب آهن آریامهر انجام خواهد شد . م الف ۹۱۹

رشت سرقفلی

یك باب مغازه شش دانك به مساحت ۲٤ متر مربع دونبش طبقه بالا وهوای آزاد واقع در خیابان پهلوی جنب بانك شهریار بفروش میرسد تلفن ۲۷۷۳۰ .

خلوتگاه و...

رضا بیك ایمانوردی

نویسنده : ابراهیم مکی

کارگردان : نوذر آزادی

تآتر کوچك تهران

خیابان پهلوی پشت بازار صفویه تلفن ۲۲۵۸٦

داستانی شگفتی آور از یك اثیه خونین که بخاطر تصاحب آن جنایاتی وحشت انگیز رخداد وقاتلی مرموز با قتلهای پیاپی دلهره ای خفقان آور برپا کرده

ازفردا صبح فقط در

سینما پولیدور

تماشای این فیلم برای اشخاص کمتر از ۱۸ سال ممنوع است .

دوتاکمدین بانمك و باعزه وارد میدان شده اند که با عملیات و شوخیهای بیسابقه خود دوساعت شما را سرگرم کنند.

از صبح فردا فقط در

سینما رویال

نه جائی برای ماندن ، نه کسی برای داشتن، نه راهی برای رفتن می پنداشت که رها شده ، اما رویای رهائی چه زودگذر است .... واسطه ها فیلمی که شروعش یادآور تلخی هاو پایانش آغازی است از زندگی .

ازامشب درگروه ممتاز سینمائی پایتخت

آسیا ـ اروپا ـ مولن روژ

شهوند ـ لیدو ـ نپتون ـ ژاله ـ توسکا ـ المپیا ـ پاسارگاد ـ چرخ فلك

همزمان با تهران در شهرستانهای * مشهد «شهرفرنك ـ سعدی» * تبریز «آریا» *کاشان «بیتا» *کرمانشاه « شهرفرنك » * شیراز «پارس ـ سعدی » * اصفهان« نقش جهان ـ مایاك » *آبادان « ایران ـ متروپل » *همدان «هما» * خرم آباد «رنگین کمان » * بروجرد «داریوش»

نقشه ، نظارت واجرای ساختمانها ۲۳۳۰۹۰

بمناسبت مروری بر آثار چارلی چاپلین درفیلمخانه ملی ایران

چارلی: من طرفدار انسان هستم به تکنیک عقیده ندارم

نمایش فیلمهای :سیرک ـ روشنائیهای شهر زندگی سگی ـ پسربچه ـ دیکتاتور بزرگ ـ مسیو وردو ـ لایم لایت ـ سلطانی در نیویورک .

« فیلمخانه ملی ایران » سال جدید را با نمایش آثاربرگزیده نابغه عالم سینما « چارلی ـ چاپلین» آغاز کرده دو فیلم «سیرک» و « روشنائیهای شهر» در ماهی که گذشت به نمایش درآمدند ، مرور بر کار های چارلی با این فیلم ها که در ماه جاری و نیز خرداد ماه به نمایش درخواهند آمد ، ادامه خواهد یافت : زندگی سگی ، پسربچه ، دیکتاتور بزرگ مسیووردو ـ لایم‌لایت و سلطانی در نیویورک .

باتوجه‌به‌موفقیت فیلم(جویندگان طلا) در اکران عمومی میتوان این اقدام فیلمخانه ملی ایران را اقدامی شایسته دانست‌چرا که چارلی از مرز زمان‌پافراتر نهاده و آثار او در دیدنهای مجدد نیز همچنان تازه‌هستند. مطلبی که در زیر میایدبهمین مناسبت تنظیم شده است .

چارلی :

« من به‌آزادی عقیده دارم. عقیده‌ی سیاسی من این‌است. من طرفدار انسان‌هستم.به تکنیک عقیده ندارم . از گردش دوربین دور بازیگران خوشم نمی آید ـ به میمیک و استیل عقیده دارم ، هیچگونه‌ماموریتی ندارم ، هدفم فقط لذت‌بخشیدن است »

بدون‌شک یکی‌ازهنرمندانی که در تاریخ سینما ، ترقی ، تکامل و توسعه‌ی کنونی این هنرواهمیت اجتماعی‌ومعنوی آن نقش قابل ملاحظه‌ای‌دارد: چارلز اسپنسر چاپلین هنرمند خلاق و متفکر عصر ماست. از طرف‌دیگر چارلزاسپنسر چاپلین شاید بدون اغراق‌تنها هنرمندی باشد که در تاریخ‌به این اندازه خود را بر افکار زمان خود آنهم برای مدتی طولانی حدود نیم قرن تحمیل کرده است .

دیدن و بررسی کار های چاپلین از اولین ساخته‌ی کوتاهش تا آخرین فیلمش «کنتسی از هنگ‌کنگ» و حتی مطالعه‌ی واکنش غیر قابل‌انتظار او در گرفتن جایزه‌ی اسکار افتخاری سال ۱۹۷۱به خوبی میتواند تاریخ دوره‌ای‌ازعصر حاضر را با تحولات نوسانات و مسائل همه‌گیر و شرایط اجتماعی حاکم برآن نشان دهد .

وبسیار جالب‌است که میتران این‌مسایل‌تاریخی‌رانه درتاریخ مکتوب چاپلین بلکه د ر تاریخ تصویر شده او مشاهده کرد.

چاپلین هنرمندانه با موثر ترین شیوه مسائل مبتلابه قرن ما را مطرح کرده است .عصر جدید شاید نمونه‌ی جالبی از کار های چاپلین باشد که‌زمان خودش‌است‌و حماسه‌ی‌انسان بدبخت و سرگشته‌ی قرن‌بیستم. در این فیلم تماشاگر به خوبی شرایط اجتماعی‌ناشی ازبحران اقتصادی ۱۹۲۹ امریکادرمی‌یابد و در رنج و بدبختی کارگران بیکار شده بوسیله شخصیت (ولگرد)قهرمان‌فیلم های‌چاپلین سهیم میشود .

شخصیت‌ولگرد معروفترین مخلوق چاپلین است ، با آن کلاه ، عصا ، سبیل، کفش‌های بزرگ ، شلوار گشاد، کت‌تنگ و راه رفتن اردک وار. این شخصیت‌بیان صریحی‌ازشخصیت خود هنرمند است .

شخصیتی انسانی که از هر جانبی مورد حمله قرارگرفته و رانده میشود .

شخصیت ولگرد چاپلین‌جسارت حجب ، کمرویی ، سادگی ، حماقت ، حساسیت ، عاطفه ، تنبلی ، عشق را در خودجمع دارد وبهمین‌دلیل کسی نیست که حس همدردی و شفقت نسبت به این شخصیت پیدا نکند . این‌موضوع بسیار قابل تعمق میتواند باشد که تمامی طبقات مردم از دهاتی چینی گرفته تا کارگر امریکایی کماز جهت شرایط زندگی اجتماعی و اصول اخلاقی‌و ملی رشد فکری بکلی از هم دورند با مشاهده حرکات این ولگرداز تعدل میخندند یا غمگین‌و متفکر میشوند و احساساتی تقریبا مشابه به آنها دست می دهد. اگر قبول کنیم که هنر سینما زمان و مکان ندارد . این چاپلین است که زمان و مکان را در هنر می شکند و ارتباط را در سطحی گسترده درتمام جهان با تماشاگر برقرار می‌سازد .

دیکتاتور بزرگ

بعد از «عصر جدید» چارلی در دیکتاتور بزرگ ، «ولگرد» را اسیر قدرت های زمان خود نشان می دهد .

در این فیلم چاپلین سران فاشیسم و قدرت ها رامحکوم میکند و با نیشخند و استهزاء زورگویان و قلندر هایی را که شیرینی بین خودتقسیم میکنند سرزمین دیگران را مثل نان به باد انتقاد و تمسخرمیگیرد.

اما اینجا چاپلین کمتر می خندد و بیشتر حرف میزند ، خود چاپلین در این مورد می گوید :

« من مجبور بودم این‌فیلم را بسازم . تا این زمان مردم باندازه‌ی کافی تفریح‌کرده‌اند و حالاموقعی است‌که به‌حرف های من گوش دهند .

من این‌فیلم را برای مردم ستم کشیده‌ی جهان ساخته‌ام و منظورم‌این بوده که‌شرافت و محبت را بار دیگر بجهانیان بازگردانم . من چپ‌گرانیستم. بلکه انسانی هستم که‌میخواهم این کشور از رژیم خفه کننده فعلی نجات یافته وبه‌آزادی و دموکراسی برسد .

دیکتاتور بگونه‌ی دیگرآثار چاپلین مورد تحسین‌وتشویق منتقدین‌قرارنمی گیرد،وشروع نزول کار های هنری چاپلین به حساب می‌آید .

عده‌ای سینمای‌ناطق راعامل از بین بردن خلاقیت چاپلین می‌پندارند و خود چاپلین‌نیز ظهور سینمای ناطق را مرگ سینمای خوب صامت میداند، و در این مورد میگوید:

« سینما فقط با چشم کار دارد و نباید گوش رابیازارد وجه تمایز فن سینما و تئاتر همین نکته است قدرت‌وعظمت عمده بازیگر سینما در این‌است که بتواند به کمک حرکات و اشارات‌حالت های مختلف‌چشم و صورت (میمیک) نوع‌خاصی از هنر را بوجود آورد. و بیم اینست وقتی پای کلام و صوت در میان بیاید، ادبیات، این حق مسلم ، سینمارا‌غصب کند آنوقت‌بازیگر سینماتفاوت چندانی بابازیگر روی‌صحنه‌ی تئاتر نخواهد داشت و شاید هم رفته رفته‌خاصیت اصلی و علت وجودی این فن از میان برود و فنون دیگر از قبیل شعر ،موسیقی‌و سخن‌پردازی به جای کمک به توسعه‌وترقی سینما از اصالت و نفوذ آن بتدریج بکاهند .»

اما باهمه این تفاسیر گرایش چاپلین به نطق وبیان صریح وبی پرده واحتراز ازتصویر پردازی وسخن گویی باتصویر همانندپایان فیلم دیکتاتور بزرگ و نطق مفصل سکانس اختتامیه همین فیلم که قهرمان اصلی آن مشقش (هانا) را به امید میخواند، خود میتواند نشانگر تحولات فکری‌مبارزخستگی ناپذیری باشد که درسنگر خود سلاحی جدید برای مبارزه ساخته است و شاید بقول چاپلین این (سلاح) در این زمان بیش از (سلاح) تصویر بتواند موثر باشد.

★صحنه‌ای از فیلم دیکتاتور بزرگ

مسیووردو

(مسیووردو) هم درادامه‌ی این تحولات فکری هنرمند ساخته میشود ، در این فیلم است که می بینیم برای همیشه شخصیت ولگرد با سینمای‌چاپلین‌خداحافظی می‌کند و میرود تا جایش را یک بانکدار متوسط الحال فرانسوی بگیرد که از راه آدمکشی پول درمی‌آورد. چراچاپلین‌باشخصیت ولگرد خداحافظی می کند؟خودش دراین موردمی گوید :

«زندگی امروزه طوری‌استکه مردم بامسائل ومشکلات فراوانی روبرو هستند ، من دیگر نمیتوانم همان لباس قدیم را پوشیده و اینطور وانمود کنم که دنیا در رفاه و آسایش بسر می‌برد.»

مسیووردو فریاد بشر دوستی وترقیخواهی چارلی‌است که پس‌از کشتار جنگ دوم جهانی بگوش مردم رنجدیده و جنگ کشیده‌ی جهان میرسد . در اینجا چارلی مرد تسلیم ورضا نیست و خنده‌او مبدل به زهرخندی تلخ وجانگزا شده ، طغیان و عصیان از نگاهش می بارد و به نظام فریبنده‌ی‌جامعه بانظر تحقیر و تغیر می‌نگرد . تمدن اولیه‌ی وی مسخ شده‌و شکل سبعیت وخشونت‌بخود.گرفته است :

« آقای دادستان جامعه شما براساس قتل و غارت بنا شده‌اگر کسی یک نفر رابکشد جانی و خونخوار است ولی اگر هزاران نفررابه خاک هلاک‌بکشاندقهرمان ملت نامیده میشود ومدال‌می‌گیرد.»

واین بیانیه‌ای است که‌چارلی در فصل‌آخر فیلم « مسیووردو » بیان می‌کند .

لایم‌لایت

بعداز « مسیووردو» تاریخ فصلی دیگر درزندگی‌چاپلین‌بوجود می‌آورد. «مک‌کارتیسم» روحیه‌ی اورا می‌آزارد ، امریکا را ترک می‌کند ودر اروپا ، لایم‌لایت (روشنائیهای صحنه) را میسازد وبهمراهی هنرمندی دیگرازسینمای صامت(باستر کیتون)زندگی‌کمدینهای شکست خورده را به تصویر می کشد باستر کیتون دراین مورد می‌گوید :

« اگرکسی با مشاهره ما بگوید بیاد دوران خوش‌گذشته افتاده است ، خودم را از پنجره به بیرون پرتاب می‌کنم.»

بقول نویسنده نیویورک‌هرالد تریبون چاپلین درلایم‌لایت‌بکیفیات چند گونه آرزو می‌پردازد: آرزو بعنوان عطش روح، آرزوی یک ستاره برای تشویق شدن آرزوی ویلن‌زن کنار خیابان ... و به هیچ‌چیز دیگر اهمیت نمیدهد .

« سلطانی‌درنیویورک »آخرین اثر انتقادی چاپلین بحساب می‌آید.

دراین‌فیلم چاپلین مک‌کارتیسم را محکوم می‌کند واز دوره‌ای سخن میراند که خود طعم تلخ‌آنرا چشیده است . قهرمان «سلطانی درنیویورک » به بازرسی تفتیش عقاید وافکار خوانده میشود واو نیز همانند چاپلین مهاجرت به اروپا را به اقامت درامریکاترجیح میدهد .

اما ساختن«کنتسی‌ازهنگ‌کنگ» از سوی چاپلین بادوسوپراستار (مارلون‌براندو) و (سوفیالورن) وواکنش غیر قابل انتظار را و درگرفتن جایزه‌ی اسکار نیز بنوعی میتواند نشانگر دوره جدیدی در زندگی وتحولات فکری این‌هنرمند باشد، زمان جدیدی که چارلی سازنده‌ی (کنتسی از هنگ‌کنگ) چارلی گریان درمقابل جایزه‌ی اسکار ، چارلی‌فرتوت روی‌صندلی چرخدار، تجلی آن است .

هنرمندان ایرانی در نمایشگاه جهانی «واش آرت»

شنبه آینده گروهی از نقاشان ومکاسان ایرانی به‌آمریکا عزیمت می‌کنند تا در نمایشگاه جهانی «واش‌آرت» واشنگتن شرکت جویند.

این نقاشان که پیرو مکاتب مکانسیهوال آرت» و «مینی‌مال‌آرت» هستند عبارتند از اعضاء گروه آزاد : غلامحسین نامی ، فرامرز بل‌آرام، مرتضی ممیز، مارکوکریگوریان ، سیراک ملکونیان، مسعودعربشاهی، عبدالرضا دریابیگی و نقاشان منفردی چون فریدون‌آو، سونیا بالاسانیان ، پرویز کلانتری ، کورش شیشگران ، جعفری ، احمد عالی ، کاوه گلستان ، تونی شفرازی (نقاش ایرانی‌الاصل مقیم آمریکا) کامران عدل ، کامران کاتوزیان، رامیز شهوق ، و نازی عطری.

این نقاشان از سوی چهار نگارخانه سامان، زنده، من، گرته معرفی شده‌اند و طی برنامه خاصی که از سوی دفتر مخصوص علیاحضرت شهبانوی ایران ترتیب یافته به آمریکا اعزام میشوند.

نامزد فروخته شده

ارکستر سنفونیک تهران برنامه تازه‌ای در روزهای هفتم و هشتم اردیبهشت در تالار رودکی اجرامی‌کند. در این برنامه ، مقدمه‌ی موسیقی اپرای نامزد فروخته شده» اثر اسمتانا ، قطعاتی ازدورژاک» چارلزآیوزآهنگساز آمریکایی و کوپلند و چند آهنگ دیگر اجرا خواهد شد .

رهبر میهمان که با ارکسترسنفونیک همکاری می‌کند، ریچارد دوفالو ، یکی ازچهره‌های سرشناس موسیقی است. ریچارد دوفالو ، کارش در زمینه بازسازی قطعات کهن بشیوه‌یی خاص است .

ریچارد دوفالو

انجمن فیلارمونیک تهران

اولین برنامه انجمن۱۰ اردیبهشت گروه سازهای زهی فیلارمونیا وابسته به ژونس موزیکال ایران به‌سرپرستی هراچمانوکیان است . سولیست پیانو این برنامه پری برکشلی است . دومین برنامه رسیتال پیانو در ۱۹ اردیبهشت توسط گیتی آجودانی و سومین برنامه ۲۴ اردیبهشت رسیتال پیانو توسط آنتونی‌پی‌بلز اجرا میشود.

هرسه برنامه در تالار دانشکده هنرهای زیبا واقع درمحوطه دانشگاه تهران اجرا خواهند شد.

دعوت مجمع عمومی عادی سالانه بانک ساختمان (شرکت سهامی عام)

بدینوسیله از صاحبان سهام بانک ساختمان (شرکت سهامی عام) دعوت میشود در جلسه مجمع عمومی عادی سالانه بانک که در ساعت ٤ بعد از ظهر روز پنج شنبه پنجم خرداد ماه ۲۵۳٦در هتل اینترکنتیننتال واقع در خیابان آریامهر تشکیل میشود حاضر شوند .

دستورجلسه عبارتست از :

۱ـ استماع گزارش هیئت‌مدیره‌بانک
۲ـ استماع گزارش بازرسان
۳ـ رسیدگی وتصویب ترازنامه وحساب سود وزیان
٤ـ اتخاذ تصمیم نسبت به تقسیم سود و تعیین حق‌الزحمه ها و حق حضورها .
٥ـ انتخاب بازرسان اصلی وعلی البدل وحسابرسان .
٦ـ تعیین روزنامه کثیرالانتشاری که آگهی های بانک در آن منتشر می گردد

گزارش عملیات وترازنامه وحساب سود وزیان وگزارش بازرسان ازتاریخ هفده اردیبهشت ۲۵۳٦ تاساعت ۱۲روز پنجم خرداد از ساعت ۹ الی ۱۵ درمرکز بانک ساختمان واقع در بولوار الیزابت دوم شماره ۱٦٤ جهت ملاحظه صاحبان سهام موجود است .

از آنجا که شرکت در جلسه‌مجمع عمومی فقط با ارائه کارت ورود به جلسه ممکن می باشد لذا ازکلیه صاحبان‌سهام تقاضا میشود برای دریافت کارت ورود از روز ۱۷ اردیبهشت ماه تا پنجم خرداد ماه ۲۵۳٦ از ساعت ۹ تا ۱۵ به مرکز بانک مراجعه نموده و با ارائه‌اصل گواهی‌نامه موقت سهام کارت ورودی دریافت دارند . صدور کارت ورود تا ساعت ۱۲ روز پنجم خرداد ماه ۲۵۳٦ ادامه خواهد داشت .

اشخاصی که به نمایندگی ازطرف سهامداران برای دریافت کارت ورود مراجعه می‌نمایند باید مدارك زیررا ارائه نمایند :

الف ـ درصورتی که ولایتاحاضر میشوند فتوکپی برك اول شناسنامه صغار .
بـ در صورتی که قیمومتاحاضر میشوند فتوکپی قیم‌نامه .
جـ در صورتی که به نمایندگی از طرف شرکت حاضر میشوند معرفی‌نامه از طرف شرکت یا آخرین روزنامه‌رسمی شرکت که‌شخص‌رابسمت‌نماینده‌شرکت در مقابل اشخاص ثالث معرفی می‌نماید.

د ـ در صورتی که بوکالت از طرف شخص حقیقی حاضر میشوند وکالتنامه رسمی یا تصدیق امضاءشده در دفتر اسناد رسمی یاوکالتنامه‌ای که مورد گواهی یکی از اعضای هیئت مدیره بانك ساختمان قرار گرفته باشد .

سهامدارانی که بخواهند با سند عادی بدیگری وکالت دهند باید شخصا به‌بانك مراجعه وبرك وکالتنامه راتکمیل ودر حضور نمایندگان بانك امضاءکنند.

صاحبان سهام مقیم شهرستان که نمی توانند در جلسه شرکت نمایند در صورت تمایل می توانند بیکی ازشعب بانك ملی ایران مراجعه و با ارائه‌گواهی نامه موقت سهام جهت شرکت درجلسه مجمع عمومی و مشارکت در تصمیمات‌به بانك ملی ایران وکالت دهند .

اطلاعیه‌شماره ۲

متقاضیان واحد های مسکونی میتوانند از اول وقت اداری‌روز یکشنبه ۱۱ر۲ر۳٦ لغایت ساعت ۱۲ روز دوشنبه ۲٦ر۲ر۳٦ جهت پرداخت مبلغ یکصد هزار ریال واخذ پرسشنامه و تقاضا نامه بشعب بانك رهنی ایران در شیراز (چهارراه خیرات و خیابان نمازی) مراجعه نمایند.

اداره کل مسکن و شهرسازی فارس

اطلاعیه اداره کل مسکن و شهرسازی استان فارس درموردواگذاری‌آپارتمان

اداره‌کل مسکن وشهرسازی استان‌فارس تعداد ٤۹٦واحد آپارتمان دواطاقه و ۳٥۲واحد آپارتمان سه‌اطاقه و ۲۰۰واحدآپارتمان چهار اطاقه رادردست ساختمان دارد که باتوجه بشرایط زیرپیش‌فروش مینماید.

مساحت و قیمت ها

مساحت	تعداداطاق	قیمت	محل‌احداث آپارتمانها
دواطاقه ۷۲	۲	۸۰۰ر۰۰۰ ریال	اراضی موقوفه آقابابا‌خانی
سه اطاقه ۹۰	۳	۱ر۵۰۰ر۰۰۰ریال	جنب بولوار فرح
چهار اطاقه ۱۳۲	٤	۲ر۲۰۰ر۰۰۰ریال	جنب مهمانسرای جهانگردی

شرایط متقاضی

۱ـ مقیم درشهرشیراز باشد.
۲ـ خود، همسر ،فرزندان صغیر ویادیگر افرادتحت تکفل‌خانه نداشته باشند.
۳ـ از واحد های مسکونی برای سکونت خود وعائله تحت‌تکفل استفاده نمایند.
٤ـ توانائی مالی پرداخت پیش‌قسط واقساط مقرررداشته باشد.
٥ـ اقساط مقرره باتوجه به‌نوع واحد مسکونی مورد نظر بیشتر از ٥۰ درصد وکمتر از ۲۰ درصد درآمد ماهیانه اونباشد.
٦ـ خودوافراد تحت‌تکفل قبلا ازخانه‌های واگذاری دولتی‌استفاده نکرده باشند.
۷ـ مفاد قرارداد واگذاری که‌از طرف بانك‌رهنی ایران تدوین گردیده است‌عینا بپذیرد.
تبصره :از هرخانواده فقط تقاضای سرپرست پذیرفته میشودو چنانچه دیگر افراد تحت تکفل‌تقاضا نمایند کلیه تقاضاهاحتی تقاضای سرپرست مردود شناخته خواهدشد.

ترتیب پرداخت بهای واحد مسکونی

نوع واحد مسکونی	پیش قسط	مانده	بهره متعلقه	مدت استهلاك
دو اطاقه	٪۲۰ «۱٦۰ر۰۰۰ ریال»	٪۸۰	٪٥	۲۰ سال
سه اطاقه	٪۲٥ «۳۷٥ر۰۰۰ ریال»	٪۷٥	٪۷	۱٥ سال
چهار اطاقه	٪۲٥ «٥۰۰ر۰۰۰ ریال»	٪۷٥	٪۱۰	۱٥ سال

تبصره :پیش‌قسط تعیین شده قبل‌ازعقد قراردادپرداخت میشودکه مبلغ یکصد هزار ریال آن همزمان باتقاضای تخصیص واحد مسکونی بحسابجاری شماره ۱۰۱۰ بانك‌رهنی ایران شعبه شیراز پرداخت خواهد شد وبقیه پیش‌قسط پس‌از تعلق‌واحد مسکونی به متقاضی واجدشرایط باید پرداخت شود.

ترتیب تقاضای واگذاری واحد مسکونی

متقاضیان واجدشرایط بایستی درخواست خودرا طبق نمونه‌ای که بوسیله بانك‌رهنی ایران شعبه شیراز دراختیار آنان‌قرارمیگیرد، همراه با مدارك‌مشروحه زیر ازتاریخ۱۱ر۲ر۳٦ تاتاریخ‌آخر وقت‌اداری روز ۲٦ر۲ر۳٦ بمدت۱٥ روزازطریق پست سفارشی به‌اداره کل‌مسکن وشهرسازی استان‌فارس ارسال دارند.

۱ ـقبض رسید بانکی بمبلغ ۱۰۰ر۰۰۰ ریال‌که بحساب جاری شماره ۱۰۱۰ بانك‌رهنی ایران شعبه شیراز واقع درچهارراه خیرات یاشعبه بانك‌رهنی‌شیراز درخیابان نمازی جنب هتل سعدی تودیع‌شده باشد.
۲ـبرگ‌گواهی‌حقوق‌ومزایا، که به‌تاییدرئیس‌سازمان و مسئول امور مالی ویا کارفرما رسیده باشد.

نحوه واگذاری واحد های مسکونی

چنانچه تعداد متقاضیان واجدشرایطبیش‌از تعدادواحدهای‌مسکونی باشد انتخابو تعیین متقاضی ازطریق قرعه‌انجام خواهد شد. ضمنا تعیین واحد های مسکونی نیز درهرصورت ازطریق قرعه‌انجام خواهد شد.

تبصره ۱ـ چنانچه قرعه‌بنام متقاضی‌اصابت نکند مبلغ یکصد هزار ریال پرداختی بدون تعلق بهره بانکی بوی مسترد خواهد شد.
تبصره ۲ـ تقاضاهائی که ناقص بودویا مدارك لازم پیوست‌نشده ویا در موعد مقرر تحویل پست نگردیده باشد مردود شناخته خواهد شد.
تبصره ۳ـ باتوجه به‌این‌که درمورد متقاضیان تحقیقات لازم انجام خواهدشد چنانچه واجدشرایط شناخته نشوند مبلغ۱۰۰ر۰۰۰ریال پرداختی بدون تعلق بهره مسترد خواهد شد.

آگهی مناقصه‌شماره ۲۵۳٦ر٥

شرکت ملی‌صنایع فولاد ایران درنظر دارد تعداد ۲٦۰ دستگاه کولر گازی را با مشخصات زیر از طریق مناقصه خریداری نماید:

۱ـ ۱٦۰ دستگاه کولر باظرفیتی در حدود ۱۷۰۰۰ بی‌تی‌یو (مناسب برای مناطق مرطوب).
۲ـ ۱۰۰ دستگاه کولر باظرفیتی در حدود ۲۰۰۰۰ بی‌تی‌یو (مناسب برای مناطق‌مرطوب)
۳ـ ضمانتنامه یکساله برای سرویس و تعمیر کولر ها در اهواز و بندرعباس .
٤ـ محل تحویل ۲۰۰ دستگاه دراهواز و٦۰ دستگاه در بندرعباس میباشد .
٥ـ مدت تحویل پنج روز پس‌از اعلام برنده‌مناقصه.

سایر شرایط مناقصه بشرح زیر میباشد :

۱ـ شرکت کنندگان در مناقصه بایدپیشنهادات‌خود را حداکثر تا ساعت ۹ صبح روزشنبه ۱۷ اردیبهشت ماه سال جاری بدفتر شرکت واقع در خیابان جم‌شماره ۱٥ تسلیم دارند حضور پیشنهاد دهندگان یانمایندگان آنها که‌کتبا معرفی شده باشند در موقع افتتاح وقرائت پیشنهادات بلامانع است.
۲ـ شرکت کنندگان در مناقصه باید یك ضمانتنامهٔ قابل تمدید بمبلغ ششصد هزار (٦۰۰ر۰۰۰) ریال که حداقل سه‌ماه پس‌از تاریخ افتتاح‌پیشنهادات ،اعتبار داشته وبنام شرکت ملی صنایع فولاد ایران صادر گردیده باشد ، بضمیمه پیشنهادات خود تسلیم نمایند.
۳ـ به پیشنهاداتیکه پس‌از تاریخ مقرر تسلیم‌گردد وهمچنین به پیشنهاداتیکه مبهم یا مشروط یا فاقد سپرده باشد ،ترتیب اثر داده نخواهد شد.
٤ـ برنده مناقصه‌باید قبل از انعقاد قرارداد،سپرده حسن انجام معامله که بالغ‌برپنج‌درصد کل مبلغ‌قرارداد باشد بصورت تضمین نامه بانکی بسپارد.
٥ـ برندگان اول و دوم حداکثر ظرف مدت‌یك هفته پس‌از افتتاح پاکتهای پیشنهادی ،تعیین خواهند شد.
٦ـ شرکت ملی صنایع فولاد ایران در رد یاقبول‌هر یك یا تمام پیشنهاد ها مختارخواهدبود .
۷ـسایراطلاعات و جزئیات مناقصه در اسناد مناقصه مندرج است.
۸ـ داوطلبان شرکت درمناقصه میتوانند در یکی از ساعات اداری روزهای دوازدهم وسیزدهم اردیبهشت ماه سال‌جاری‌جهت‌دریافت اوراق مناقصه به‌امورخرید این شرکت به‌نشانی فوق‌الذکر مراجعه نمایند.

م‌الف ۲٥٤٥ ۱ـ۲

شرکت ملی صنایع فولاد ایران

سینما حافظ : عشق من قاتل نیست

دختر که خوشگل باشه کمر باریك باشه سکسی باشه خوب معلومه دیگه که مردا مخصوصا جوانهامثل پروانه دوروبرش میگردن وعاشقش میشن ... !!

آغاز هفته دوم نمایش فقط در

سینماشهر قشنگ

تماشای این فیلم برای اشخاص کمتر از ۱۸ سال ممنوع است

از امروز فقط در

سینماتاج

سکسی ترین فیلم با شرکت سکسی ترین ستاره هالیوود

باشکوهترین و پرخرج ترین پدیده سینمائی «آلامو»... جائیکه مشتی مردان ازجان گذشته درمقابل سیل خروشان ارتش مکزیك تا آخرین قطره خون پایداری کردند و حماسه‌ای جاوید ازمیهن پرستی وفداکاری بوجود آوردند .

از امشب درسینماهای

نیاگارا ـ ادئون

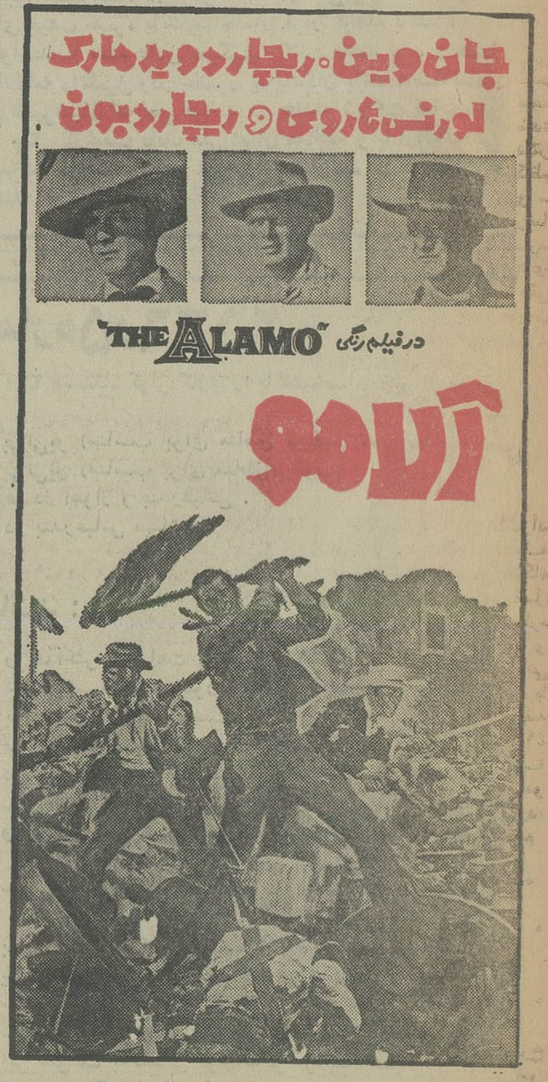

فیلمی بکارگردانی جانوین و تحت نظر مستقیم وسترن ساز کبیر . سینمای امریکا « جان‌فورد»

التهابات عشقی یك نوجوان در عنفوان بلوغ ... وقتیکه احساسات جوانی باوج خود میرسد و سرکشی آغاز می شود ...

و ...زنی فوق‌العاده سکسی و زیبا که با عشوه گری های خود باین احساسات دامن میزند .

فیلمی کمدی با چاشنی عشق و سکس و جوانی

آغازهفته سوم

فقط در سینما

شهر تماشا

سینمای ممتاز و ٤ ستاره

****

تماشای این فیلم برای اشخاص کمتر از ۱۸ سال ممنوع است

ازفردا صبح در

سینما آریا

خیابان اسلامبول

یك اثر باشکوه و تماشائی دیگر از سینمای هند که با نمایش فیلمهای خوب‌تحسین و تمجید خانواده ها رابر ـ انگیخته است .

آغاز هفته دوم درسینما

همای

نمایش دهنده محصولات خوب سینمای هند

رانندهٔ عزیز:

از زندان اتومبیل بطور مارپیچ و همچنین حرکت به موازات سایرخود ـ روها احتراز فرمائید

دو مرد درگیرودار عشق یك زن... یك‌زن زیبا ووسوسه انگیز... زنی که‌مردان را فقط برای لذت تن میخواست

از امشب فقط درسینما

رادیوسیتی

مارچلوماستروياني × ترنس استامپ × لورا آنتونلی

تماشای این فیلم برای اشخاص کمتر از ۱۸ سال ممنوع است

از امشب فقط در

سینما پلازا

جسورانه ترین فیلم از یك عشق ممنوع

لیزاگاستونی دوریس رونه

جنی تامبوری درفیلم رنگی

عشق مثلث

تماشای این فیلم برای اشخاص کمتر از۱۸سال‌ممنوع‌است

اگر کمدی میخواهید تو این فیلم‌ـ اگر حادثه‌میخواهید تو این‌فیلم ـ اگربزن‌بزن میخواهید تواین فیلم ... و اگر بعداز مدتها طالب یك‌فیلم قشنك سرگرم کننده هستید ،این فیلمی است که‌قطعا شما راراضی‌خواهدکرد

از فردا صبح فقط در

سینما امپایر

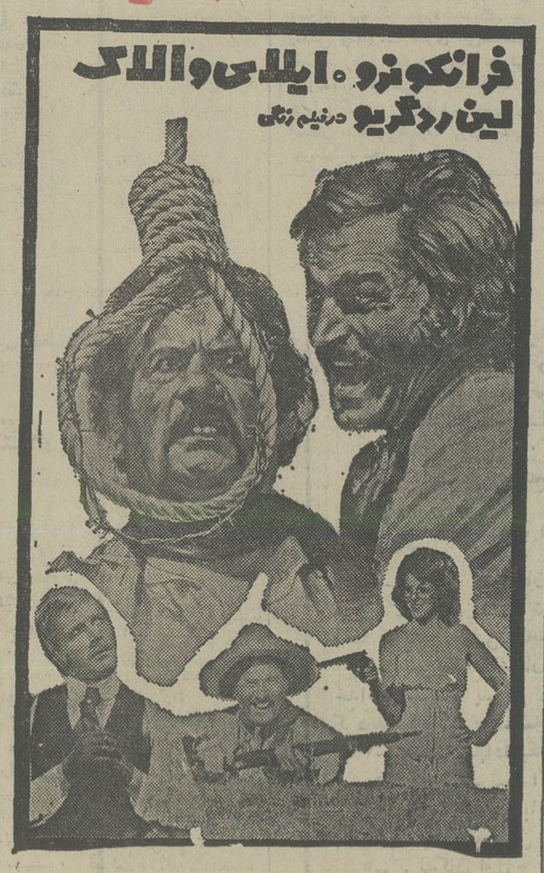

بهن میگن غیرتی

پخش از پانزفیلم

گیشه سینما امپایرهمه‌روزه بلیط رزرو میکند .

یك اثر عشقی و سکسی و پرانتریك

از امشب فقط در

سینما آتلانتیک

فیلمی که‌شمارا تاقله‌های هیجان‌واضطراب میکشاند ویك لحظه راحتتان نمیگذارد.

تماشای این فیلم برای اشخاص کمتر از ۱۸ سال ممنوع است

برای رزرو بلیط بگیشه سینما مراجعه فرمائید

فرانکو ... کمدین محبوب سینمای ایتالیا هرجا که پا میذاره خرابکاری بپا میکنه و حالا نوبت اینه که بره‌تو سربازخونه و همه جارا بهم بریزه ... فقط برای اینکه دوساعت بتونه شما و خانواده شمارو بخندونه!

از امشب درسینماهای

رکس ـ سیلوانا و...میامی

گروهبان فرانکو

دو قهرمان پر قدرت فیلمهای هیجان‌آور در یك اثر پرخرج از مردان آهنینی که بابازوان ستبر خودحادثه ها آفریدند.

از امشب درسینماهای

سهیلا ـ ری

سینما کسری وقتی کلفت پولدار میشه

برنامه سینماها

تماشای فیلمهائی که با علامت (×) مشخص شده برای اشخاص کمتر از ۱۸ سال ممنوع است

★ آگیلا ـ رنگی ـ تلی ساوالاس
ریولی (۷۵۷۷۷۷) ۱۱ـ۳۰ر۳ـ۳۰ر۵ـ۳۰ر۷ـ۳۰ر۹

★آلامو ـ رنگی ـ جان وین ـ ریچارد ویدمارک
نیاگارا (٦٦٥٣٠٧) ۱۱ـ ۱ـ ۳ـ ٥ـ ۷ـ ۹

ادئون (۳۱۸۱۱۸) ۳۰ر۱۰ـ ۳۰ر۲ـ ۳۰ر٤ـ ۳۰ر٦ـ ۳۰ر۸

★ انسان وحشی ـ حیوان وحشی ـ رنگی
سینموند (٦٤٨٣٢٢) ۱۱ـ ۳ـ ٥ـ ۷ـ ۹

سانترال (۹۲۸٦۸٦) ۱۱ـ۱ـ۳ـ٥ـ۱٥ر۷ـ۳۰ر۹

★ بامن از عشق بگو ـ رنگی ـ اوگوبالهان
پولیدور (۸۹۲۷۳۱) ۳۰ر۱۱ـ ۳۰ر۱ـ ۳۰ر۳ـ ۳۰ر٥ـ ۳۰ر۷ـ ۳۰ر۹

★ برای پیروزی ـ رنگی ـ استریوفونیک ـ شش باندی
کریستال (۳۱۷٦۷٥) ۳۰ر۹ـ ۱۲ـ ۳۰ر۲ـ ٥ـ ۳۰ر۷ـ ۱۰

تخت جمشید (٦٥٢٥٥٠) ۱۱ـ ۳۰ر۲ـ ٥ـ ۳۰ر۷ـ ۱۰

★ بزن بچاك رنگی ـ ریشی کاپور
همای (۳۱۱٦٦۹) ۳۰ر۱۰ـ ۳۰ر۲ـ ۳۰ر٤ـ ۳۰ر٦ـ ۳۰ر۸

(×) تجربه تلخ جوانی ـ رنگی ـ ادویژفنگ
شهر تماشا (۹۲۸٦۸٦) ۳۰ر۱۱ـ ۳۰ر۱ـ ۳۰ر۳ـ ۳۰ر٥ـ ۳۰ر۷ـ ٤٥ر۹

★ تکخال در آستین ـ عمر شریف ـ کارن‌بلاك
کلدیس (٦۲۸۷۱۳) ۳۰ر۳ـ ۳۰ر٥ـ ۳۰ر۷

★ تین‌ایجر ـ رنگی ـ مرسدس مک کمبریج
پارامونت (٦٤٨٣٢١) ۱٥ر۱۱ـ ۳۰ر۱ـ ۳۰ر۳ـ ۳۰ر٥ـ ۳۰ر۷ـ ٤٥ر۹

★ تلاش یک مرد ـ رنگی ـ فخرالدین
ایفل (۳۱۱٤۷۷) ۳۰ر۱۰ـ ۳۰ر۱۲ـ ۳۰ر۲ـ ۳۰ر٤ـ ۳۰ر٦ـ ۳۰ر۸

★ جویندگان طلا ـ چارلی چاپلین
دیاموند (۸۲۸٤۰۰) ۱٥ر۱۱ـ ۲ـ ٤ـ ٦ـ ۸ـ ۱۰

★ جدال باسه مرد آهنین ـ یک زن علیه ۷ مزدور
نادر (۳۱٤۷۹٥) ۹ـ ۱۱ـ ۱ـ ۳ـ ٥ـ ۷ـ ۹

★ حادثه سانفرانسیسکو ـ رنگی ـ اسکوپ
پارک (۳۱۹٦۳۷) ۹ـ ۱۱ـ ۱ـ ۳ـ ٥ـ ۷ـ ۹

★ حماسه ادی‌چاپمن ـ رنگی ـ پول‌پرینر
دیانا (٦٤۷۳٦٥) ۱۱ـ ۲ـ ۳۰ر٤ـ ۷ـ ۳۰ر۹

(×) خوشگل کمر باریک ـ رنگی ـ کارمن ویلانی
شهر قشنگ (٦٤۷۷۷۷) ۱۱ـ ۱ـ ۳ـ ٥ـ ۷ـ ۹

★ خیابان ۱۱۰ـ قدرت شیطان
البرز (۳۰٤۲٥۸) ۳۰ر۸ـ ۱۲ـ ۳۰ر۳ـ ۷ـ ۳۰ر۸

★ رفاقت ـ بهمن مفید ـ شهناز تهرانی
او نیورسال (۹۲٦۹٥۳) ۹ـ ۱۱ـ ۱ـ ۳ـ ٥ـ ۷ـ ۹

ایران (۳۱٦۳٥٤) ۳۰ر۱۰ـ ۳۰ر۱۲ـ ۳۰ر۲ـ ۳۰ر٤ـ ۳۰ر٦ـ ۳۰ر۸

ساینا (۳٥۲٤٤۲) ۱۰ـ ۱۲ـ ۲ـ ٤ـ ٦ـ ۸

تیمسفون (۹٥۸۸۸۲) ۹ـ ۱۱ـ ۱ـ ۳ـ ٥ـ ۷ـ ۹

رنگین کمان (۷٥٦۷٦۰) ۱۰ـ ۱۲ـ ۲ـ ٤ـ ٦ـ ۸

موناکو (۷۳٥٥۷٦) ۹ـ ۱۱ـ ۱ـ ۳ـ ٥ـ ۷ـ ۹

پرسپولیس (٥۸۱۰۸۳) ۱۰ـ ۱۲ـ ۲ـ ٤ـ ٦ـ ۸

کارون (۹٥٥۱٦٥) ۳۰ر۱۰ـ ۳۰ر۲ـ ۳۰ر٤ـ ۳۰ر٦ـ ۳۰ر۸

دریا (۳٤۱۷٤٦) ۹ـ ۱۱ـ ۱ـ ۳ـ ٥ـ ۷ـ ۹

پاسیفیک (۷٥۳۳۱۱) ۳۰ر۱۱ـ ۳۰ر۳ـ ۳۰ر٥ـ ۳۰ر۷ـ ۳۰ر۹

آستارا (۲۷٤۰۲۲) ۳۰ر۱۰ـ ۳۰ر۲ـ ۳۰ر٤ـ ۳۰ر٦ـ ۳۰ر۸

★ سینمای صامت ـ رنگی ـ ملیروکس
شهرقصه (٦۲۷۷۹۰) ۱۱ـ ۲ـ ٤ـ ٦ـ ۸ـ ۱۰

(×) سرخورده ـ رنگی ـ کیپ ویتمن
متروپل (۳۱۹٤۱۰) ۹ـ ۱۱ـ ۱ـ ۳ـ ٥ـ ۷ـ ۹

★ سرانجام یک عشق ـ سینما سکوپ ـ رنگی
آریا (۳۱۹۸۸٤) ۹ـ ۱۱ـ ۱ـ ۳ـ ٥ـ ۷ـ ۹

★ شهر تبهکاران ـ رنگی ـ بوداسپنسر
رویال (۸۲۹۷۸٥) ۱۰ـ ۱۲ـ ۲ـ ٤ـ ٦ـ ۸ـ ۱۰

★ شکار سایه ـ ببر خونین
فلور (٥۲۸۰۹۹) ۹ـ ۱۱ـ ۱ـ ۳ـ ٥ـ ۷ـ ۹

★ عشق اول عشق دوم ـ رنگی ـ اورنلامونی
سیلورسیتی (۲٦۱۲۰٥) ۱٥ر۱۱ـ ۱٥ر۱ـ ۳۰ر۳ـ ۳۰ر٥ـ ۳۰ر۷ـ ۳۰ر۹

(×) عشق مثلث ـ رنگی ـ لیزاگاستونی
پلازا (٦٤٤۲٥٥) ۱۱ـ ۱ـ ۳ـ ٥ـ ۷ـ ۹

★ عروسک ـ رنگی ـ جینالولوبریجیدا
پ.ب (۸۲۹٦٤۱) ۱۰ـ۱۲ـ۲ـ٤ـ٦ـ۸ـ۱۰

★ عشق خانم دکتر ـ رنگی ـ ادی ویلیامز
تاج (۳۱۳۸٦٤) ۱۰ـ ۱۲ـ ۲ـ ٤ـ ٦ـ ۸ـ ۱۰

★ عشق من قاتل نیست ـ رنگی ـ محصول هند
حافظ (۳۹۱۰۷٤) ۳۰ر۱۰ـ ۳۰ر۲ـ ۳۰ر٤ـ ۳۰ر٦ـ ۳۰ر۸

★قیمت یک زندانی ـ رنگی ـ تلی ساوالاس
کابری (۹۲۸٤۰۱) ۹ـ ۱۱ـ ۱ـ ۳ـ ٥ـ ۷ـ ۹

★کولی تنها ـ رنگی ـ آلن دلون
شهرفرنگ (٦۲۷٦۲۸) ۱٥ر۱۱ـ ۱٥ر۱ـ ۱٥ر۳ـ ۳۰ر٥ـ ۳۰ر۷ـ ٤٥ر۹

★ گروهبان فرانکو ـ رنگی ـ فرانکو
رکس (۳۱۸۲٤۲) ۳۰ر۱۰ـ ۳۰ر۲ـ ۳۰ر٤ـ ۳۰ر٦ـ ۳۰ر۸

سیلوانا (۳٦۳۷۷۷) ۱۱ـ ۱ـ ۳ـ ٥ـ ۷ـ ۹

میامی (۷٥٤۳۲۹) ۹ـ ۱۱ـ ۱ـ ۳ـ ٥ـ ۷ـ ۹

★ گنج اژدها ـ سینما سکوپ ـ رنگی
برلیان (۳٥۳٥۳٥) ۹ـ۱۱ـ۱ـ۳ـ٥ـ۷ـ۹

★ گرگ قرمز ـ رنگی ـ جولیانوجما
سهیلا (۳۱٦٤۲٤) ۳۰ر۱۰ـ ۳۰ر۱۲ـ ۳۰ر۲ـ ۳۰ر٤ـ ۳۰ر٦ـ ۳۰ر۸

ری (٥۲۲٥۷۸) ۱۰ـ ۱۲ـ ۲ـ ٤ـ ٦ـ ۸

(×) لذت بیخبری ـ رنگی ـ مارچلو ماستروياني
رادیوسیتی (٦٤۳۳۲۰) ۱٥ر۱۱ـ ۳۰ر۳ـ ۳۰ر٥ـ ۳۰ر۷ـ ۳۰ر۹

★ لیدی‌ال ـ رنگی ـ سوفیالورن
بولوار (٦٥٥۲۹۲) ۳۰ر۱۱ـ۳۰ر۱ـ ۳۰ر۳ـ ۲۰ر٥ـ ۳۰ر۷ـ ۳۰ر۹

★ مسابقه با شیطان ـ رنگی ـ پیترفوندا
گلدن‌سیتی (٦٦۳۲٦۹) ۳۰ر۱۱ـ ۳۰ر۱ـ ۳۰ر۳ـ ۳۰ر٥ـ ۳۰ر۷ـ ٤٥ر۹

★ مشتهای ویرانگر ـ سینما سکوپ رنگی
آسمان آبی (۳٤۱٦٦۷) ۹ـ ۱۱ـ ۱ـ ۳ـ ٥ـ ۷ـ ۹

★ وقتی کلفت پولدار میشه ـ رنگی ـ ادویژفنگ
کسری (۸۲٦۹۳۹) ۱۰ـ۱۲ـ۲ـ٤ـ٦ـ۸ـ٤٥ر۹

★ واسطه‌ها ـ بیک ایمایوردی ـ فرزانه تائیدی
آسیا (٦٤۲۹۰۹) ۱۱ـ ۱ـ ۳ـ ٥ـ ۱٥ر۷ـ ۳۰ر۹

مولن‌روژ (۷٥۲۹۲۹) ۱۱ـ ۱ـ ۳ـ ٥ـ ۷ـ ۹

شهوند (۳٥٤۰٤۰) ۳۰ر۱۰ـ ۳۰ر۱۲ـ ۳۰ر۲ـ ۳۰ر٤ـ ۳۰ر٦ـ ۳۰ر۸

نپتون (۷٦۰۱۳٦) ۱۱ـ ۱ـ ۳ـ ٥ـ ۷ـ ۹

لیدو (۹٥۱٥۱۱) ۱ـ ۱۲ـ ۲ـ ٤ـ ٦ـ ۸

ژاله (۳۰٤۱۲۰) ۳۰ر۱۰ـ ۳۰ر۲ـ ۳۰ر٤ـ ۳۰ر٦ـ ۳۰ر۸

المپیا (۹۲٦۷۹٦) ۱۱ـ ۱ـ ۳ـ ٥ـ ۱٥ر۷ـ ۱٥ر۹

پاسارگاد (۳٤۲۷۸۲) ۹ـ ۱۱ـ ۱ـ ۳ـ ٥ـ ۷ـ ۹

توسکا (٥۳۹٥٤٤) ۹ـ ۱۱ـ ۱ـ ۳ـ ٥ـ ۷ـ ۹

چرخ فلک (۹٥۰٥٥۸) ۹ـ ۱۱ـ ۱ـ ۳ـ ٥ـ ۷ـ ۹

اروپا (۳۰۳۱۷۹) ۳۰ر۱۰ـ ۳۰ر۲ـ ۳۰ر٤ـ ۳۰ر٦ـ ۳۰ر۸

★ وحشی و زیبا ـ رنگی ـ ایومونتان
امپایر (۸۹۳۹٤۲) ۱٥ر۱۱ـ۳۰ر۱ـ۳۰ر۳ـ۳۰ر٥ـ۳۰ر۷ـ٤٥ر۹

(×) هوسهای قبل از مرگ ـ رنگی ـ فمی‌بنوسی
آتلانتیک (۸۹۷۱۷۱) ۳۰ر۱۱ـ ۳۰ر۱ـ ۳۰ر۳ـ ۳۰ر٥ـ ۳۰ر۷ـ ۳۰ر۹

★ هرکول وخدایان ـ سینما سکوپ رنگی
الوند (۳٥٦٥۳۸) ۹ـ ۱۱ـ ۱ـ ۳ـ ٥ـ ۷ـ ۹

کیهان (٥٤٦۳٦۰) ۹ـ ۱۱ـ ۱ـ ۳ـ ٥ـ ۷ـ ۹

★ هدیه مادربزرگ سینماسکوپ رنگی
دروازه‌طلائی (۳٥۲۱٦۰) ۳۰ر۹ـ۳۰ر۱۱ـ۳۰ر۱ـ۳۰ر۳ـ۳۰ر٥ـ۳۰ر۷ـ ۳۰ر۹

سانس انگلیسی
گلدیس ساعت ۳۰ر۹ـ (تکخال در آستین)

سینما کریستال: برای پیروزی
بطریقه ۷۰ میلیمتری ـ باصدای استریوفونیک ٦ باندی

درسینمای مدرن و خانوادگی
شهر قشنگ
اولین سینمائی است که لژ خانوادگی را از دیگر لژها مجزا نموده‌است ـ تلفن ٦٤۷۷۷۷

ملی پوشان ایران برای نبرد با کره و چین انتظار میکشند

این سیمای تیم ملی «آ» والیبال ایران است که در صحنه پیکارهای جام‌بین‌المللی پهلوی ، به رقابت خواهد پرداخت . عکس مهره‌های برگزیده را که دیروز از جانب مربی کره‌ای انتخاب شدند همراه مربی و سرپرست تیم نشان میدهد . ایستاده‌از راست:سونگ پارک (مربی) ، حبیب فروزنده (کمک مربی)، یدالله کارگرپیشه ، محمود چایچی ، علی‌تارزونی ، عزیز پرتوی ، خسرو نیاکیان ، مصطفی ذوقی ، سیروس ممتاز (سرپرست). نشسته: امیرحیدری، جلال‌شامحسینی،احمدپورکاشیان، مهدی صابرپور، حسن شمشیری.

۱۲ بازیکن تیم ملی «آ» انتخاب شدند

تمرینات ملی و الیبال ایران از قریب یکماه پیش با دعوت ۳۰ بازیکن ، زیر نظر مربی کره‌ای آغاز گرفت و اینان از حدود ۱۰ روز پیش زندگی اردوئی را به گرد هم دنبال می‌کنند.

ضمن اینکه «سونگپارک» با دنبال کردن تمرینات با این نفرات ، تدارک گزینش تیمهای «آ» و «ب» را نیز مهیا می‌کرد و در انتخاب تیمها توجه به تقسیم‌بندی‌قدرت‌ها برای‌باارزش بودن ۲ تیم «آ» و «ب» ومسئله آمادگی مهره‌ها موردنظر بوده است .

اعلام اسامی ۱۲ بازیکن برای تیم «آ» ایران در شرایطی عصردیروز صورت گرفت که مربی کره‌ای تمرین در سالن آریامهر را با همین جمع آغاز نمود و در آخرازآنها بعنوان منتخبین تیم «آ» نام برد.

برنامه تمرینات ملی از هنگام برپاشدن اردو ، در دو مرحله صبح وعصر همراه بوده‌است که مهره‌ها در گروههای متغیر کار خود را دنبال می‌کنند.

تمرینات فشرده و پرتحرک برپاست و هر جلسه تا حدود ۳ تا ۳٫۵ ساعت پیش‌میرود.

در انتظار چین‌وکره

درفاصله ۶ روز به آغاز پیکارهای جام پهلوی مانده ، گذشته ازمسئله آمادگی‌مهره‌ها که خوددلیل امیدواری‌است ، روحیه سرزنده و پرجوش و خروش بچه‌هاست که بااعتماد به نفس از جنگندگی ، پیروزی و سربلندی حرف میزنند.

ودر این میان آمدن کره جنوبی وچین به دیدارهای جام پهلوی از عواملی‌است که روحیه بچه‌ها را برای رقابت در صحنه جدالها ، جنگنده‌تر و مشتاق‌تر مینماید.

کره‌ای‌ها در دیدارهای‌اخیر قهرمان آسیا در غیاب ژاپن ، مدال طلا را بچنگ آوردندو چینی‌ها مدال نقره را صید کردند. واین در شرایطی بود که ایران‌علیرغم همه امیدواری هایش، بدلایل داخلی‌نتوانست راهی این پیکارها گردد ، درحالیکه ملی‌پوشهای ایران ، با استواری از شکست چین‌و بچنگ آوردن مدال نقره حرف میزدند .

اما ایران به هنگکنگ نرفت تا بتواند بخت خود رادر این صحنه بیازماید . و حالا که کرمجنوبی و چین راهی تهران‌اند ، دیگ احساسات مردان ملی‌پوش‌ما ، برای‌نشان دادن شایستگی‌شان به غلیان آمده است .

حرفهای مربی کره‌ای

در گفتگوئی که پس از تمرین دیشب با مربی کره‌ای داشتیم ، از آمادگی مهره‌ها ابراز رضایت میکرد ، وعقیده داشت :از نقطه نظر آمادگی بچه‌ها جای نگرانی نیست و اگرچه یکی ، دو تن ناراحتی های جزئی دارند ، ولی این مسئله‌ای نیست که بتواندنگران کننده باشد و از این پس با گزینش ۱۲ مهره تیم «آ» ، با فشردگی بیشتری برای‌کارهای تیمی ، تلاش خواهیم کرد تا از هرجهت، تیم ما موجودیتی قابل‌بحث بیابد.

مربی کره‌ای در این میان‌در هین حال برمسئله مساعدگیری یاران ایران تاکید داشت و اینکه تنها مسئله نگران‌کننده میتواند باشد، ضمن اینکه «صونگپارک» همچنین براین عقیده نیز بود که‌اندک اندک یاران ایران در مساعدگیری نیز شرایطی بهتر می‌یابند.

والیبال

عصر دیروز در پایان تمرین طولانی سه ساعته‌ای در سالن والیبال مجموعه آریامهر «سونگپارک» مربی کره‌ای فدراسیون والیبال ، ۱۲بازیگر برگزیده برای تیم ملی «آ»ایران را معرفی کرد ، که اینان در قالب یکی از دونماینده ایران در صحنه پیکارهای جام بین‌المللی پهلوی ظاهر خواهند شد.

یدالله کارگرپیشه (ماشین سازی) ، عزیز پرتوی (تاج)، خسرو نیاکیان (پرسپولیس) ، محمود چایچی (دخانیات) ، رضا چیت‌گر (پرسپولیس) ، مصطفی ذوقی (تاج) ، احمد پورکاشیان(تاج)،حسن‌شمشیری (تاج)، جلال شاه حسینی (پرسپولیس)، علی تارزونی (تاج)، امیرحیدری(پرسپولیس) و مهدی صابرپور (تاج) مهره های برگزیده برای تیم « آ » ایران میباشند که از امروز کار تمرینات فشرده تیمی‌خود را آغاز مینمایند.

مربی کره‌ای همچنین تا آخر این هفته ۱۲ بازیگر تیم ملی «ب» را نیز معرفی‌مینماید، درحال حاضر بجز مهره‌های انتخاب شده برای تیم «آ» ، بقیه بازیگران نامزدهای‌حضور در تیم «ب» ایران بشمار می آیند که پایان این هفته گزینش آنها نیز صورت می‌گیرد.

غوغای جام پهلوی

مسابقه‌های بین‌المللی والیبال «جام پهلوی » ازدوشنبه ۱۲ اردیبهشت در تهران برپا میگردد، کره جنوبی ، چین ، ترکیه، مصر ،یوگسلاوی و عراق میهمانان این تورنمنت بین‌المللی میباشند که‌همراه باتیمهای ملی «آ» و«ب» ایران برمس تصاحب عنوان‌ها به‌رقابت‌خواهند پرداخت.

طبق اطلاعی‌که میهمانان برای فدراسیون میزبان فرستاده‌اند ، تمامی ، تیمهای ملی خودرا راهی‌تهران خواهند کرد که تحت این شرایط میتوان انتظارروزهائی‌پر غوغابرای جام پهلوی داشت.

کره جنوبی و چین باتصاحب مدالهای طلاو نقره در مسابقات اخیر آسیائی در هنگ‌کنگ‌همراه ژاپن به عنوان نمایندگان آسیاء دربازیهای جهانی شرکت خواهندکرد.

مصریها با مقام قهرمانی آفریقا به تهران میایندو یوگسلاوی از آخرین مسابقات اروپائی مدال برنز را دارد.

«ترکیه » که همیشه اشتیاق داشته‌است درخاك خود، ایران مصاف داشته باشد ،بالاخره رضایت به‌آمدن به‌تهران راداده است و عراق‌یك حریف ناشناخته است .

واین مجموعه در کنار تیمهای ملی «آ»و «ب» ایران بی تردید ،جوشو خروشی پر غوغا برای روزهائی درصحنه والیبال ایران خلق خواهدکرد.

مراسم افتتاحیه بازیها روز دوشنبه ۱۲اردیبهشت ماه در سالن والیبال مجموعه آریامهر انجام میگیرد وبقیه‌دیدارها در سالن محمدرضا شاه پهلوی خواهدبود.

کرکری درغیاب حریفان

عصر دیروز پس‌از تمرین، در سالن والیبال مجموعه آریامهر گفتگوئی داشتیم بامهره های ملی‌پوش ازاین‌که حریفان راچگونه می‌بینند وچه‌سکانو موقعیتی در بین رقیبان برای خودپیش‌بینی میکنند.

وآنچه ازبچه‌ها شنیدیم در عین این‌که نمایشگراستواری روحیه و وجود فضائی دلچسب و پرطراوت درتیم‌است ، اینرا هم پیش‌میکشاندکه والیبالیست‌ها هم «کرکری خوان»شده‌اند و البته اینراهم نباید فراموش کردکه‌این کرکری‌خواندن ها فعلا در غیاب حریفان استوپاید دید پیش‌روی حریف ،چه پیش خواهد آمد؟

بچه‌ها ضمن این‌که چین بامدال‌نقره آسیائی‌ویوگسلاوی با مدال برنز اروپائی رابی‌حرف مغلوب خود میدانستند، تازه از کره جنوبی هم‌بعنوان یك‌رقیب غیر قابل شکست حرف نمیزدند ؟

ضمن این‌که دراین میان ترکیه و مصر که پیروزی بر آنهاحل شده مینمود .

در جمع پیش‌بینی کننده ها «سونگ‌پارك» مربی کره‌ای، «سیروس ممتاز سرپرست» و «حبیب‌فروزنده کمك مربی کره‌ای» با آرامش بیشتری حرف میزدند وکره جنوبی و یوگسلاوی رادو تیم‌بزرك میدانستند.

اما آنچه دراین میان جالب توجه‌بود ،این‌که همگی‌اعم از بازیکن ومربی و سرپرست، معتقد بودند: ایران بازیهای خوبی ارائه خواهدکردو براین عقیده هم‌سخت پایداری‌داشتند، که در هر صورت ایران تیمی‌باپازیهائی دلپذیر خواهد بود.

حالا چرا همه‌انقدر اصرار داشتند که‌اینرا بقبولانند ،لابد دلیلی دارد که در آینده باید در میدان‌ها به‌بینیم !

مسابقه‌های تنیس جام‌دنیای‌ورزش
حلقهٔ رقابتها تنگتر میشود

● امیر ترکمن- علیرضارئیس محمدی (برنده ترکمن)
● صادق بازافکن - اکبر حسین‌زاده (برنده حسین‌زاده)
● جعفر توکلی - آرون (برنده توکلی)
● شهرام میرحسینی - شیخ حسن کوهستانی (برنده کوهستانی)
● حسن شریفی - تقی زرین کلا (برنده شریفی)

امیر ترکمن‌یکی ازچهره هائی که به قهرمانی امیددارد ،دیشب باشکست علیرضارئیس محمدی، پیروزی تازه‌ای بدست‌آورد.

عصر دیروز در دنباله مسابقات تنیس‌جام‌دنیای‌ورزش در زمین های تنیس استادیوم امجدیه در گروه نوجوانان شش دیدار دیگر برگزار شد. این دیدارها که میرود به‌فینال خود نزدیک شود از هیجان خاصی برخوردار است چرا که سیمای مدعیان اصلی اندک اندک ، شناخته میشود.

اکبر حسین‌زاده، جهانبخش سوری ، شهرام میرحسینی و امیر ترکمن مدعیانی هستند که امید قهرمانی دارند.

علیرغم اینکه بازیگران‌این گروه نوجوانان همگی دانش آموز هستند، با اینحال‌بخوبی از این‌مسابقات‌استقبال‌نموده‌اند وباتب و تاب خاصی‌با یکدیگر برقابت بر می‌خیزند ، ضمن اینکه این بازیها از کیفیت خوبی برخوردار است. بهر صورت حضور۴۷ شرکت‌کننده زیر ۱۴ سال در شروع این دوره از مسابقات می‌تواند نویدی شادی بخش باشد.

در پایان مبارزات سومین و چهارمین روز این نتایج به دست آمد:

نتایج روز سوم

● اسکندر بهمنی - جعفر توکلی (برنده توکلی)
● قباد مسعودی - حسن کوهستانی (برنده کوهستانی)
● حمید رئیس محمدی- علی رضا رئیس محمدی (برنده‌علی رضا رئیس محمدی)
● شهرام میرحسینی - مارک مکویز (برنده میرحسینی)
● امیراکبری- ابراهیم‌ابراهیم زاده (برنده اکبری)
● نادر زرین‌کلا - نادرچمچه زن (برنده زرین کلا)

نتایج روز چهارم

● جهانبخش سوری -محمد صرفی آبادی (برنده سوری)

مسابقه های قهرمانی نیرو های مسلح شاهنشاهی

بجز دوومیدانی،اهوازدر تمامی رشته‌هاقهرمان‌شد

مسابقه‌های قهرمانی نیروهای مسلح شاهنشاهی منطقه ۲ ایران که در اصفهان برگزار می‌شد ، روز پیش با حکومت مطلق تیم های برگزیده اهواز پایان گرفت. اهوازیها بجز مسابقه‌های دو ومیدانی ، در تمامی رشته‌ها قهرمان شدند.

در این مسابقه‌ها ۴۰۰ورزشکار از واحدهای کازرون ، اصفهان، شیراز، کرمان، بروجرد، اهواز شرکت داشتند .

در آخرین روز مسابقه‌ها ، دیدار های سرنوشت در رشته ها یوالیبال ، بسکتبال و فوتبال انجام گرفت . در والیبال ، تیم اهواز در ۲ ست پیاپی ۱۴ـ۱۶ و ۱۳ـ۱۵ تیم بروجرد را شکست داد و قهرمان شد. در این رشته تیم اصفهان مقام سوم را بدست آورد.

فینال مسابقه‌های بسکتبال‌بین اهواز و اصفهان بود که در ورزشگاه ۲۵ شهریور انجام‌گرفت بسکتبالیست‌های اهوازی با برد ۶۳ـ۸۴ در این دیدار در بسکتبال هم قهرمان شدند و اصفهان‌بمقام نایب‌قهرمانی رسید. شیرازیها مقام سوم بسکتبال را کسب کردند.

دیدار نهائی مسابقه‌های فوتبال نیز با پیروزی تیم اهواز پایان یافت. حریف فینالیست تیم فوتبال اصفهان بود که با ۲ گل تن به شکست داد.

مهلت ثبت نام جام «راکت طلائی» پایان یافت

فدراسیون تنیس ایران اطلاع داد که مهلت ثبت‌نام باشگاهها برای شرکت در مسابقات جام راکت طلائی ، پنجم اردیبهشت پایان یافت ، ضمن اینکه برای مسابقات امسال جمعا ۱۱ باشگاه واجد شرایط نام‌نویسی کرده‌اند.

مسابقات جام راکت‌طلائی از اول خرداد ماه درگروه بانوان و آقایان در زمینهای تنیس‌امجدیه آغاز خواهد شد .

مسابقات کشتی جام شهبانو - دیدارهای عقب مانده

پهلوی- آب در بیم واضطراب

بعدازظهر امروز دو مسابقه‌عقب‌افتاده‌از سری دیدارهای قهرمانی باشگاههای ایران درتالار محمدرضاشاه انجام میشود ودوتیم سازمان آب و پهلوی در مبارزه نخست‌وبرق خراسان و شهپر دردیدار دوم رویاروی یکدیگر قرار میگیرند .

اگر برای برقیها فقط هدف جمع‌آوری پیروزی بیشتر میباشد ، مبارزه دوتیم‌پهلوی- سازمان آب از حساسیت خاصی برخوردار است .

درجمع تیم های شرکت کننده در اولین دوره مسابقه های جام شهبانو هنوز تیم های برق خراسان و آب تهران امیدهای خود را برای قهرمانی دوره رفت از دست نداده‌اند .

برق خراسان بخاطر همواری‌راه که در دودیدار مانده باید بمقابله دو تیم شهپر و ذوب‌آهن اصفهان برود ، شانس بیشتری نسبت به آب تهران ودوتیم راه‌آهن و برق مازندران صدرنشینان کنونی جدول دارد.

این شانس بیشتر از آنجا ناشی میشود که اگر خراسانیها در دو مبارزه آتی‌صاحب ۱۴ پیروزی شوند ، به آسودگی درجایگاه نخست تکیه خواهند زد.

خراسان بهمین منظور امروز باراستگو- نخودچی- عامل-رستمی- قشنگ- عفت‌دار- مهرافروزیان - نظری - ترابی وروحانی به تهران میاید تاهرچه میتواند شهپر را با قدرتمندی بیشتری مغلوب نماید .

اگر برقی‌ها حداقل ۷ پیروزی از این مبارزه برای خود کنار گذارندشانس‌قهرمانی خود را حفظ خواهند کرد .

درعوض سازمان آب باید که برای رسیدن به پیروزی حداقل در دو مبارزه آینده صاحب ۱۱ برد شود که‌اگرخراسانیها نیز صاحب ۱۴ پیروزی شدند بلطف‌امتیازات بیشتر در صدر قرار گیرند .

مبارزه امروز

امروز مبارزه پهلوی - آب بخاطر قدرتمندی دو حریف از هر نظر حساس و قابل بحث میباشد . اگر آنچنانکه‌شایع‌شده پهلوی در این مبارزه از سلیمانی و عسگری در وزنهای ۱۰۰ و ۵۲ کیلو بهره بگیرد بر مبهم بودن نتیجه افزوده خواهد شد .

زیرا سازمان آب در وزنهای دهگانه از این نفرات برخوردار است .

۴۸کیلو: محمدبزم‌آور .
۵۲کیلو : مشاعاله کاشف .
۵۷کیلو: محمدمنصوری .
۶۲کیلو: علی عبدلی .
۶۸کیلو: جهانشاه کریمی .
۷۴کیلو : محمدخرمی .
۸۲کیلو: منصور پرزگر .
۹۰کیلو: عباس سلیمانی .
۱۰۰کیلو: بهرام مشتاقی.
۱۰۰+کیلو: بهمن بوربور .

درمقابل چنین آرایشی باتوجه بگفته های مسئولین تیم پهلوی آرایش تیم پهلوی از این قرار خواهد بود.

۴۸کیلو: خلیل رشید محمدزاده .
۵۲ کیلو: غلامرضا عسگری یا ابراهیم احساندار .
۵۷کیلو: اکبر جواد بلاغی
۶۲کیلو: نجفی (حمیدی) .
۶۸کیلو: کاووس جعفرزاده.
۷۴کیلو: کامل نیک نژاد (جمشید - رضامنش) .
۸۲کیلو: عادل بلنداقبال .
۹۰کیلو: هاشم کلاهی .
۱۰۰کیلو: علیرضا سلیمانی (مصر زینعلی‌زاده) .
۱۰۰+کیلو : سیف‌الله‌جواهری(علیرضا سلیمانی).

اگر دوتیم بااین خصوصیات رویاروی‌هم قرار گیرند بخت‌با تیم خراسانی است که برامیدواریهایش افزوده شود.

امشب،دوهمسایه لیورپولی دوباره مبارزه میکنند

فوتبال

لیورپول ، فینالیست جام قهرمانی باشگاههای اروپا و پیشاهنگ مسابقه‌های قهرمانی انگلیس ، امشب درورزشگاه «مین‌رود» شهر منچستر، برای دومین بار در فاصله ۴ روز با اورتون تیم هم‌شهری خود مبارزه خواهد کرد . دیدار امشب ایندو در حقیقت تکرار بازی روز شنبه در مرحله نیمه نهائی مسابقه‌های جام حذفی است که دو تیم ۲ـ۲ مساوی کردند.

فاتح دیدار امشب ، حریف تیم منچستر یونایتد درمسابقه فینال درروزشنبه۳۱اردیبهشت و در ورزشگاه ویمبلی لندن خواهد بود . فینال روز ۳۱ اردیبهشت ، دومین فینال بی‌دربی جام‌حذفی برای‌منچستر یونایتد است که سال قبل۰ـ۱ مغلوب تیم دسته ۲ سوتامپتون شد و جام را از دست داد.

لیورپول در صورتی که امشب موفق‌به‌شکست اورتون شود، درفاصله‌ای کمتر از ۴ هفته باید برای فتح ۳ جام مبارزه کند . جام قهرمانی و حذفی انگلیس و جام قهرمانی اروپا که روز ۴ خرداد در ورزشگاه المپیک رم با تیم آلمانی مونشن‌گلادباخ مصاف خواهد کرد.

در مسابقه‌های قهرمانی انگلیس ، لیورپول اکنون با ۳۶ مسابقه صاحب ۵۵ امتیاز است درحالیکه منچسترسیتی نیز با یک بازی بیشتر صاحب همین تعداد امتیاز است . لیکن معدل گل بهتر ، لیورپول را در صدر قرار داده‌است.

تصویر از بازی شنبه اورتون - لیورپول درمنچستر است که مایکلیونز (چپ) پس از گل تساوی اورتون که بوسیله دونگان مکنزی زده‌شد از فرط خوشحالی و غرور اینچنین به وجد آمده است . دروازه‌بان ویکمدافع‌لیورپولی به‌زمین افتاده‌اند و مکنزی زننده گل به‌ابراز احساسات طرفداران تیمش پاسخ میگوید.

ژیمناستیک جام «دنیاورزش»

فدراسیون ژیمناستیک ایران در تدارک است تا با همکاری مجله «دنیای ورزش» یکسری مسابقات در گروههای مختلف اعم از مبتدی و باتجربه و ملی‌پوش و غیره برگزار نماید.

این مسابقات که دردوگروه پسران ودختران تحت عنوان «جام دنیای ورزش» قراراست برپا گردد، درمقیاسی‌گسترده‌تر از دوره قبل خواهد بود.

برای انجام چنین سری دیدارهائی برنامه‌های مقدماتی مهیا شده است و بزودی با بررسی شرایط ومسائل‌مختلف، جزئیات کار این مسابقات‌اعلام خواهد شد.

حدود دو سال پیش دیدار هائی با نام «جام دنیای‌ورزش» بمرحله انجام درآمد که برای گروههای سنی پائین و درحد مدارس‌بود، ضمن‌اینکه‌بااستقبال درخور توجه‌ای از جانب دوستداران ژیمناستیک مواجه شد .

برای برگزاری بهتر این مسابقه‌ها تلاش دراینست که رقابت‌ها با گستردگی فراوان‌تر همراه باشد و دیدارها در گروههای مختلف که شانس شرکت به تمام ژیمناست‌ها داده شود.

خبرهای کوتا

بسکتبال کوی دانشگاه پیروز شد

تیم بسکتبال دانشکده‌علوم اداری که بدعوت سازمان ورزشی کوی دانشگاه دیداری دوستانه در سالن ورزش چهارم آبان‌باتیم کوی دانشگاه برگزار کرد ، در پایان با نتیجه۵۸ـ۴۵ مغلوب شد .

بازیکنان پیروز کوی دانشگاه عبارت بودند از : بابائی - چرم‌دوزی- مطهری ذوقی - ابراهیمزاده- دهقان رحمانی - ثابت - مروج - حسن پور .

مرك یك‌ورزشکار ۲۱ ساله

گریس‌ساندرسون، بازیکن ۲۱ ساله تیم رگبی لیدز انگلیس ، در جریان مسابقه تیمهای لیذر و سالفورد پس از دریافت تکل سختی از یک بازیکن حریف بشدت مصدوم‌شد ودررامبیمارستان جان سپرد. بیش‌از ۸ دقیقه از شروع مسابقه نگذشته بود که این حادثه رخ داد وپس‌ازاعلام مرگساندرسون مسابقه نیمه‌کاره رها شد!

تیم ماشین سازی تبریز ، در جام استقلال افغانستان

باتصمیم‌فدراسیون فوتبال ایران، تیم ماشین‌سازی‌تبریز، برای شرکت در مسابقه‌های بین‌المللی فوتبال جام‌استقلال افغانستان که همه ساله در کابل برگزار می‌شود ، راهی کابل خواهد شد . در ۳سال سپاهان و ابومسلم به این گذشته ، تیمهای صنعت‌نفت، مسابقه‌ها رفته‌اند.

هنك‌کنك ، میزبان بعدی جام جوانان آسیا

به‌احتمال بسیار بیستمین دوره مسابقه‌های فوتبال قهرمانی جوانان آسیا ، بهار سال‌آینده درهنگکنگ‌برگزار خواهد شد. مساله میزبانی هنگکنگ هنوز رسما اعلام نشده، لیکن بدلیل اینکه‌تاحال حاضر کشوردیگری داوطلب برگزاری مسابقه‌های سال آینده نیست ، کنفدراسیون فوتبال آسیا شانس میزبانی بیستمین دوره مسابقه‌ها را به‌این کشور خواهد داد.

دیدار دوستانه فوتبالیست های میان سال شیراز و تهران

ساعت ۱۰صبح روزجمعه آینده، ورزشگاه حافظیه شیراز شاهد یک دیدار دوستانه فوتبال بین دوتیم میان سالان تهران و شیراز خواهد بود. تیم میان - سالان تهران‌راکثرابازیکنان پیشین تیم ملی تشکیل می دهند، درحالیکه نفرات تیم شیرازی که برای بازی جمعه برگزیده شده‌اند اینهاهستند:

نصرالله حق‌نگهدار- دکتر قادسی - علی یوسفی- کاظم توتونچی - منصور پیرو - محمد محسنی‌لطفی- علیرضا متحدی - هادی حق‌نگهدار- حمید منافی - محسن‌جاهدی بهرام قهرمانی - رحیم‌شیاقی اصغر شیاتی - حسن‌سویس - حریری - حاجی ارمی - حاج عباس چهره .

ستاره سرخ ، قهرمان پیش هنگام

تیم ستاره سرخ بلگراد قهرمان پیش‌هنگام مسابقه های فوتبال قهرمانی باشگاه های یوگوسلاوی در فصل ۷۷ـ۱۹۷۶ می‌باشد . ستاره سرخ اینهفته در بیست و ششمین روزبازیهای قهرمانی یوگوسلاوی در بلگراد با نتیجه ۱ـ۲ بر بوراک غلبه کرد. ستاره سرخ حالا ۴۱ امتیاز دارد . درحالیکه نزدیکترین‌تعقیب‌کننده، دینامو زاگرب ۱۰ امتیاز کمتر دارد.

نتایج روز بیستو ششم

ستاره‌سرخ۲- بوراک ۱
بودونوست۱ - الیمپیا ۰
دینامو ۲- ولز ۲
وویودینانویساد۱- ریکا ۰
ناپرداک۱ - هایوک ۱
رادنیکی۱ - بلگراد ۱
اسلوبودا ۱- ساراجوو ۰
زلزنیکار ۱- پارتیزان ۱

رده‌بندی : ۱- ستاره‌سرخ بلگراد ۴۱ امتیاز ۲- دینامو زاگرب۳۱امتیاز۳- اسلوبودا ۳۰ امتیاز ۴- بوراک، ولز، بودونوست ، پارتیزان ، رادنیکی ۰۸ امتیاز.

تلویزیون

چهارشنبه — برنامه اول

۱۷/۰۰. کودکان.
۱۸/۱۰. برنامه‌ای از شهرستانها
۱۸/۴۰. اخبار
۱۸/۵۰. اخبار ورزشی
۱۹/۰۰ گزینش دانشجو
۱۹/۳۰. خانواده
۲۰/۰۰. اخبار
۲۰/۳۵. بیمارستان پزشکان

یک تهیه کننده مشهور سینما باید در بیمارستان بستری شود این بیمارستان یکی از ایام شلوغ خود را سپری می‌کند و تمامی اتاقهای عمل اشغال است و «مگی» مسئول این قسمت هم سخت افسرده است و در همین حال....

۲۱/۲۵. موسیقی ایرانی

در این برنامه، سیما بینا و عبدالوهاب شهیدی، با همکاری گروه سازهای محلی چند ترانه در مایه دشتی اجرا می‌کنند.

۲۲/۰۰. آقای مربوطه
۲۲/۱۰ فیلم مستند

چهارشنبه — برنامه دوم

۱۹/۰۰ موسیقی واسلاید
۱۹/۳۰ برنامه کودک
۲۰/۰۰ کتابها و دیدگاهها

دراین هفته کتاب «تکنیک برشت» نوشته «شیرین تعاونی» مورد بحث دکتر پرویز ممنون، دکتر فرامرز بهزاد قرار می گیرد

۲۰/۴۵ اخبار
۲۱/۱۰ زمان
۲۲/۱۰ مونتی تش
درپایان خبر و مجله خبری

چهارشنبه — بین المللی

۱۴/۳۰ فیلم
۱۶/۰۵ سرزمین گمشده
۱۶/۳۰ خیابان سه سامی
۱۷/۳۰ کارتون
۱۷/۴۵ وایات ارپ
۱۸/۱۰ خانه کوچک
۱۹ اخبار
۱۹/۲۰ اخبار فوق العاده
۱۹/۳۰ دکتر
۱۹/۵۵ جک جونز درکسرت
۲۰/۵۰ استارسکی و هاچ
۲۱/۳۵ ماه
۲۲ اخبار
۲۲/۲۵ فیلم سینمائی

پنجشنبه — برنامه اول

۱۲/ - اخبار
۱۲/۰۵ تدریس قرآن
۱۲/۳۰ - کانن
۱۳/۳۰ - دختر استثنائی
۱۴/ - اخبار
۱۴/۳۰ - تلاش برای پیروزی
۱۵/ - خیابان سه سامی
۱۵/۵۵ - واریته
۱۶/۱۰ - مجله ورزشی
۱۷/ - کودکان
۱۸/۴۰ - اخبار
۱۸/۵۰ اخبار ورزشی
۱۹/ - ماجرا
۱۹/۳۰ - داستان همیشگی
۲۰/ - اخبار
۲۰/۳۵ - فوتبال
۲۱/۰۵ آقای مربوطه
۲۲/۱۵ فیلم سینمائی

پنجشنبه — برنامه دوم

۱۹ - موسیقی و اسلاید
۱۹/۳۰ - واریته رنگارنگ
۲۰/۱۰ - جهان پرتحرک
۲۰/۴۵ - اخبار
۲۱/۱۰ - تیتر اول
۲۲/۱۰ - فیلم تلویزیونی هفته
درپایان خبر

پنجشنبه — بین المللی

۱۰ خیابان سه سامی ۱۱ برنامه بچه‌ها
۱۱/۲۰ منتظر باش تا پدرت بخانه باز گردد
۱۱/۴۵ داریوش
۱۲ ورزش
۱۴/۴۵ فیلم سینمائی ۱۶ خلاصه اخبار
۱۶/۰۵ شو مایک داگلاس
۱۶/۵۵ فیلم سینمائی
۱۸/۳۵ ماجراهای عشقی - پدرادی
۱۹ اخبار
۱۹/۲۵ شو دوریس دی
۱۹/۵۰ مرد شش میلیون دلاری
۲۰/۴۰ شو دانی و ماری ازمونت
۲۱/۳۰ اوقات خوش، ۲۲ اخبار
۲۲/۲۵ دکتر سایمون لاک
۲۲/۵۰ کانن

درانتظاره آورد مدیران تلویزیون

هیاتی شامل مدیران و نمایندگان واحدهای مختلف سازمان رادیو تلویزیون ملی ایران جهت شرکت درفستیوال و بازار فروش فیلمهای بین‌المللی برای تلویزیون‌ها که همه ساله در ماه آوریل در شهر کان واقع در جنوب فرانسه برگزار میگردد ، راهی این کشور شدند.

فستیوال کان از دوم اردیبهشت کار خود را آغاز می‌کند اعضای هیئت سازمان رادیو تلویزیون عبارتند از : تورج فرازمند مدیر برنامه اول ، ایرج گرگین مدیربرنامه دوم، هوشنگ کاووسی مدیر خانه فرهنگ فیلم ، سیروس رامتین مدیر برنامه بین‌المللی، محمد نفیسی .

این هیئت از جانب سازمان رادیو تلویزیون ملی ایران، فیلمهای بین‌المللی را که مخصوص تلویزیون‌ها تهیه و تولید میشود و همساله در بازار فیلم کان برای فروش عرضه میگردد ، انتخاب و خریداری می‌کنند و بدین‌ترتیب تماشاگران‌تلویزیون ازهم‌اکنون باید منتظر سوغاتی این‌هیئت وره‌آوردهای مسافرت‌فستیوال کان باشند.

فیلمی درباره جنگ ظفار

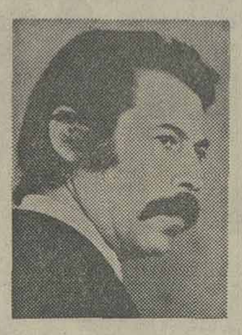

داود رشیدی

داودرشیدی سرپرستواحد نمایش به‌اتفاق حسین‌مختاری کارگردان تلویزیون برای‌بازی در سریال ٦ قسمتی «جنگ ظفار» که به کارگردانی میرصمدزاده در منطقه ظفار تهیه میشود، راهی مسافرت شدند.

رشید یو مختاری هر دو برای ایفای نقش، مورابه دست قیچی آرایشگر سپردند . داود رشیدی در این سریال به‌نقش یکسرهنگ فاتح ظاهرمیشود. حسین مختاری کارگردان تلویزیون نیز در این فیلم‌نقشی دارد .

تازه چه خبر

قطعه برای آموزش

دانشجویان دانشکده علم وصنعت نمایشنامه « قطعه برای‌آموزش» نوشته برتولت برشت را به کارگردانی عطاءاله روحی به صحنه برده‌اند .

این نمایشنامه به‌مدت یک ماه در آمفی تئاتر دانشکده علم و صنعت اجرا خواهد شد .

چهره های ادب وهنر

گروه «ادب‌امروز»تلویزیون دست به تهیه فیلمهائی از زندگی و آثار چهره‌های معاصر ادب و هنر ایرانزده است .

در تهیه‌این فیلمها ، بیشتر به نویسندگان و هنرمندانی توجه شده که مدت‌هاست گوشه عزلت گرفته‌اند.

پروفیل های آلومینیومی ساخت دورال

بهای پروفیل های ST و قوطی وفاساد (گروه A)با پنج تاهشت میکرون انودایز هر کیلو گرم ۱۶۰ ریال است .
مراکز فروش : دورال - خیابان محمد رضا شاه شماره ٦٨ کارخانه دورال. جاده قدیم کرج .
برای انودایز بیش‌از ۸تا ۲۵ میکرون قیمت جداگانه محاسبه میگردد .
دورال تلفنهای : ٦٢٩٦٠٠ - ٦٢٩٠٣٢

قدردانی از پزشکان دلسوز و عالیقدر یزد

بانهایت تشکر از جنابان آقایان دکتر جواد جوادی‌و دکترعالمگیر اهلم، بخاطر جراحی موفقیت‌آمیز وفوق‌العاده مشکل مادرمان ،صمیمانه قدردانی نموده، مفتخریم که‌ماهالی یزد میتوانیم چنین پزشکان حاذق، دلسوزو فداکارپراباکمال اطمینان بربالین بیماران خود به‌بینیم.
یزد- پونه‌وروح‌اله دهقانی- طیبه‌ورضا آشفته

جدیدترین آهنگهای خوانندگان شوروحال

هایده، مهستی، گلپا، حمیرا و.....
ضبط‌شده درکاست های
بزمی ۱۷ و ۱۸

دیسکو ۱۰۰۰ روزولت شمالی بین تخت طاووس ومیدان ۲۵ شهریور
دیسکو ۲۰۰۰ خیابان میرداماد (بلوارپهلوی) میدان محسنی
دیسکو ۳۰۰۰ بلوارالیزابت جنب بانک تجارت خارجی
36-8

رانندگان گرامی کامیونها:

بخودروهائیکه قصد سبقت از شما دارند با کم‌کردن سرعت و حرکت در منتهی‌الیه سمت راست جاده اجازه عبوربدهید

آموزش دوساله
کامپیوتر
جی.سی.ای. G.C.E.ADVANCED LEVEL
منحصراًدر
مرکزآموزش خدمات کامپیوتری
نظربه استقبال عموم
مرکزآموزش خدمات کامپیوتری آخرین مهلت ثبت نام راتاتاریخ
۱۰ اردیبهشت ماه بطوراستثناء تمدید نموده است
شاه‌عباس نبش تخت طاووس

اعتیاد

بقیه از صفحه ٦

جالب اینستکه دربیمارستان معتادان قسمت زیادی از همو قم پزشک و پرستار صرف این میشود که تا مانع از این‌شوند که معتاد از بیرون ماده مخدر به دست آورد اما نهایت سعی معتاد در این است که دسترسی به ماده مخدر پیدا کند .

اگر کسی دراین‌باره تعمق‌کنیم می‌بینیم که درواقع در اینجا هدف مشترکی وجود ندارد ، تجربه‌ای که در دو مرکز «لکسینگتون» و «فورتورس» در آمریکا که معتادان را برای یکسال تحت بهترین شرایط‌در بیمارستان نگه میداشتند نشان میداد که تقریبا تمام این‌معتادان در ظرف سه ماه پس از ترک بیمارستان‌به‌اعتیادشان‌برگشته‌اند و این باعث شد که در ممالک غربی بستری کردن معتادان به مدت طولانی منسوخ شود .

در ایران هم از یکسال پیش ما بیشتر توجه به درمان سرپائی معتادان معطوف کرده‌ایم چون آن گروهی که واقعا انگیزه ترک اعتیاد دارند احتیاج به بستری کردن ندارند و آن عدهی که هدفشان برای ترک اعتیاد با پزشک مشترک نیست بستری شدن یا نشدن برایشان علی‌السویست .

فقط در شرایطی معتاد اعتیادش را ترک خواهد کرد که خودش آنرا بیماری بداند و از این بیماری احساس رنج کند و بخواهد که از شر آن راحت شود . نقش پزشک بطورکلی در این درمان نقشی است جنبی و فقط روانپزشک است که میتواند نقش موثری در معتادان داشته باشد .

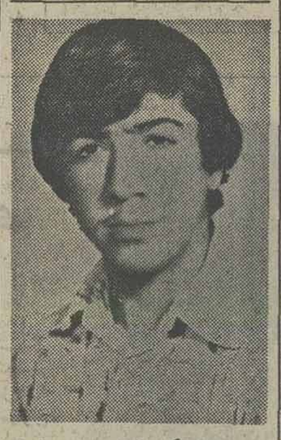

صاحب عکس فوق حسین جباری بزرگر ۱٦ ساله فرزند یحیی از تاریخ۳ر۲ر۳٦ از منزل خارج‌شده و تاکنون از وی خبری نیست خواهشمندیم هرکس از نامبرده خبری داردبه‌تلفن ۵٤۹۳۳۰ اسماعیل جباری اطلاع‌دادمو خانواده‌ای راازنگرانی نجات‌دهد.
آ-۱۸۷۷

اطلاعات بانوان
سه‌شنبه‌ها منتشر
میشود

تورهای تابستانی ۲۵۳٦
آژانس جهانگردی مهاجری وشرکاء

نام تور	مسیر تور	تاریخ‌های حرکت
۱۴ روزه لندن ۶۵۸۸۰ ریال	لندن	۱۶-۲۳-۳۰ اردیبهشت ۶-۱۳-۲۰-۲۷ خرداد ۳-۱۰-۱۷-۲۴-۳۱ تیر ۷-۱۴-۲۱-۲۸ مرداد ۴-۱۱-۱۸-۲۵ شهریور ۱-۸-۱۵-۲۲-۲۹ مهر
۱۴ روزه ایفل ۶۹۸۰۰ ریال	لندن - پاریس	۲۳-۳۰ اردیبهشت ۶-۱۳-۲۰-۲۷ خرداد ۳-۱۰-۱۷-۲۴-۳۱ تیر ۷-۱۴-۲۱-۲۸ مرداد ۴-۱۱-۱۸-۲۵ شهریور ۱-۸-۱۵-۲۲-۲۹ مهر
۱۵ روزه اروپا ۷۴۸۰۰ ریال	رم - پاریس - لندن	۱۹-۲۶ اردیبهشت ۳-۹-۱۶-۲۳-۳۰ خرداد ۶-۱۳-۲۰-۲۷ تیر ۳-۱۰-۱۷-۲۴-۳۱ مرداد ۷-۱۴-۲۱-۲۸ شهریور ۴-۱۱-۱۸-۲۵ مهر
۲۱ روزه ۳ هفته ۳ شهر ۸۹۱۰۰ ریال	لندن - پاریس - رم	۱۶-۲۳-۳۰ اردیبهشت ۶-۱۳-۲۰-۲۷ خرداد ۳-۱۰-۱۷-۲۴-۳۱ تیر ۷-۱۴-۲۱-۲۸مرداد ۴-۱۱-۱۸-۲۵ شهریور ۱-۸-۱۵-۲۲-۲۹ مهر
۲۰ روزه اروپا ۹۹۰۰۰ ریال	ژنو - پاریس - لندن - هامبورگ	۱۸-۲۵ خرداد ۱-۸-۱۵-۲۲-۲۹ تیر ۵-۱۲-۱۹-۲۶ مرداد ۳-۹-۱۶-۲۳شهریور
۲۱ روزه اسکاندیناوی ۱۲۶۵۰۰ ریال	استکهلم - اسلو - لاردال - آلویک برگن - لندن - هامبورگ - کپنهاک	۹-۱۶-۲۳-۳۰ تیر ۶-۱۳-۲۰-۲۷ مرداد
۲۱ روزه گلدن گیت ۱۵۸۵۰۰ ریال	نیویورک - واشنگتن - بوفالو - لوس آنجلس - لاس وگاس سانفرانسیسکو - لندن	۲۷ اردیبهشت ۱۰-۱۷-۲۴-۳۱ خرداد ۷-۱۴-۲۱-۲۸ تیر ۴-۱۱-۱۸-۲۵ مرداد ۱-۸-۱۵-۲۲شهریور ۵ مهر
۲۳ روزه برلین ۱۰۸۰۰۰ ریال	برلین - لندن - پاریس - نیس - رم	۱۶-۲۳-۳۰ خرداد ۶-۱۳-۲۰-۲۷ تیر۳-۱۰-۱۷-۲۴-۳۱ مرداد۷-۱۴ شهریور
۲۷ روزه ریویرا ۱۱۸۰۰۰ ریال	نیس - پاریس - لندن - دوسلدورف برلین - وین	۲-۹-۱۶-۲۳-۳۰ تیر ۶-۱۳-۲۰-۲۷ مرداد ۳ شهریور
۲۹ روزه ۴ هفته ۴ شهر ۱۱۹۵۰۰ ریال	رم - پاریس - هامبورگ - لندن	۱۵-۲۲-۲۹ خرداد ۵-۱۲-۱۹-۲۶ تیر ۳-۹-۱۶-۲۳-۳۰ مرداد ۶-۱۳ شهریور
۳۰روزه رنگین‌کمان ۱۲۴۳۰۰ ریال	زوریخ - مادرید - لندن - هامبورگ پاریس - ونیز - رم	۳-۱۰-۱۷-۲۴-۳۱ تیر ۷-۱۴-۲۱-۲۸ مرداد ۴ شهریور
۳۰روزه قصرطلایی ۱۲۹۷۰۰ ریال	آمستردام - هامبورگ - لندن - پاریس رم - سورنتو - آتن	۱۱-۱۸-۲۵ تیر ۱-۸-۱۵-۲۲-۲۹ مرداد ۵-۱۲ شهریور
۳۰روزه آناکاپری ۱۲۹۷۰۰ ریال	رم - نایل - پمپی - سورنتو - کاپری پارسلون - پاریس - لندن - آمستردام هامبورگ	۲۴-۳۱ خرداد ۷-۱۴-۲۱-۲۸ تیر ۴-۱۱-۱۸-۲۵ مرداد ۱-۸ شهریور
۳۵ روزه کالسکه زرین ۱۳۹۵۰۰ ریال	رم - فلورانس - ونیز - پاریس هامبورگ - آمستردام - لندن پارسلون - ژنو	۳۰ خرداد ۶-۱۳-۲۰-۲۷ تیر ۳-۱۰-۱۷-۲۴-۳۱مرداد ۷ شهریور
۳۸ روزه دوردنیا ۲۵۳۷۰۰ ریال	بانکوک - هنگ کنگ - توکیو - هونولولو سانفرانسیسکو - لاس وگاس - لوس آنجلس واشنگتن - نیویورک - لندن	۱۹ خرداد ۲۳ تیر ۲۰ مرداد ۲۴ شهریور ۲۱ مهر - ۱۹ آبان ۲۴ آذر

برای دریافت برنامه کامل تورهای تابستانی
به آژانس جهانگردی مهاجری و شرکاء
خیابان ویلا شماره ۵
تلفنهای: ۸۳۱۰۸۱-۸۲۴۰۷۴-۸۲۵۰۵۲ مراجعه فرمائید
مهاجری و شرکاء - مسافرت بین المللی و جهانگردی
36-MG-1

جدول اویژه شماره ۱۱۸۵

افقی

۱- اثری از لرد بایرون- شاعر عاشق ، معشوق خود را چنین‌هم خوانده بود ۲- از انواع یقه است - غوغا و آشوب - لقبی در اروپا ۳- ینگی دنیا - اثری از راسین ٤- قصه و افسانه - حرف شگفت‌زده - ویتامینی است ۵- از نویسندگان قرن هجدهم فرانسه - جائی‌است برای درس‌خواندن ٦-وقتی که بکشند تیر خالی شدماز آن کوه هم می‌سازند - بی‌اعتبار از آن می‌گذرد ۷- سرخ کم‌رنگ - بی‌خبر - قوی‌وعصبی ۸- دریابانهای عربستان‌روان است - شاعر از اینهم ملول بود - نوعی سنگ است - فرزند عرب۹- حرف شرط - از سنگهای گرانبها - نقش‌هنرپیشه۱۰- پایتخت‌کشورپرو- پادشاهی در سلسله اشکانی - خدا نکند اخلاق چنین شود که برای اجتماع‌ضرر دارد۱۱- نوعی پیوند درخت است - همیشه باعث انبساط خاطر شده ۱۲- خداوندیکتا- گل سرخ عرب - آنچه به‌چسم دیدنی است ۱۳- ورزشی است - در وقت مصیبت بسیاری ابراز آن کنند ۱٤- طریقه و راه - از صفات حضرت حق است - چین و چروک برپوست ۱۵- از زدنی هاستو براثر ازدحام می‌زنند - از نویسندگان معروف امریکائی که کتاب ماه پنهان اثری از اوست.

عمودی

۱- پرهیزکاران - داستانسرائی‌در قرن‌نوزدهم فرانسه که برای اجتماع می‌نوشت ۲- از کشور های افریقائی - آشکارو هویدا ۳- پادشاهی در سلسله هخامنشی - نوعی اشعه است وحرفی‌در زبان‌یونانی - برای بی‌عرضه کسی خزد نمی‌کند ٤- حرف تصدیق - به گرو گذاردن - در چرخ خیاطی بجوئید ۵- حلقه غلامی در گوش‌کردن -پیش از اصول‌آید - پارچه‌ایست ٦- از دوره های مدارس شده -ازکشور های‌کوچک اروپا ۷- بلندترین سایه - عیب و عار - از پرندگان شکاری - طرز سخن گفتن ۸- پهلوانان - حرفی در زبان فرانسوی - دانسا - مخفف نوحه‌گر است ۹- رنگ و گونه - از پایتخت های آسیائی - تلخ- رنگ موی فوری۱۰- ول کرده!- از پادشاهان‌سلسله ساسانی ۱۱- رودخانه‌ای در آلمان- ظاهر هرچیز - علم ظلسم و جادو ۱۲- در آنجا آب و هوای سالم توان یافت-دور کردن - نوعی کبک است ۱۳- از خود راضی بیشتر می‌زند - وزش باد -نزدیکی و پیوستگی ۱٤- فحاش و پرده‌در - ازسلاطین‌ساسانی ۱۵- از نویسندگان معروف انگلیسی که کتاب تصویر دوریان‌گری از اوست - جسور است و پردل .

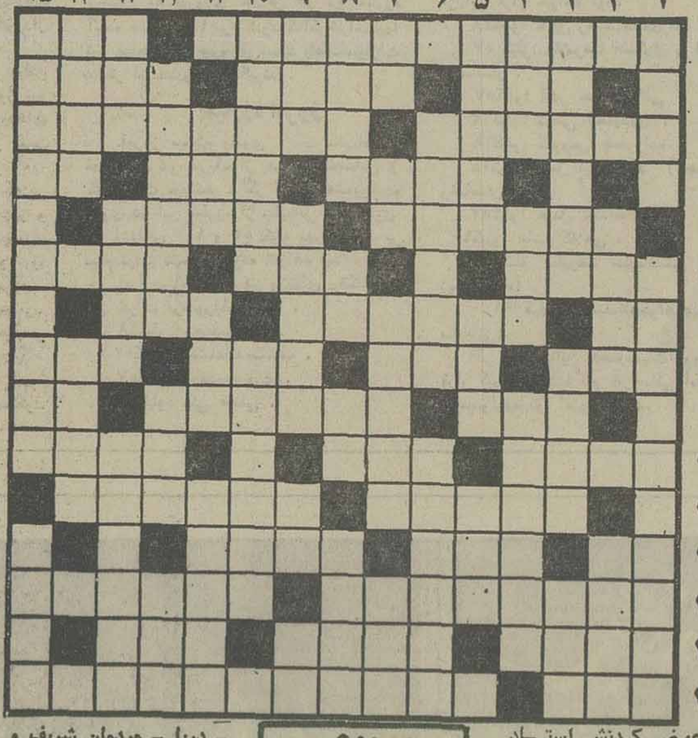

عمودی

۱- واحد مسابقه‌بکس - کتابی است معروف که از هند به ایران آمده ۲- مرد هرگز نزده - از دو طرف یکی است۳- بازگو کردن - در که بیاورند جزادا نیست - چشمدرد ٤- باداس‌اقدام به آن کنند - پسوندیست - جنس ماندەچنین هم میشود ۵- زیبائی - نیم رقص امریکائیان -ازخفته‌برنخیزد ٦- رل به دست دارد اما هنرپیشه‌نیست - درخواست عاجزانه ۷- مادر عرب - روستا - فرمانروائی - آب که ببیند می‌شکفد ۸- نوعی زردآلوست - زمانی سرو کله‌اش در حمام پیدا می‌شد در عوض کردنش استاد است ۹- به روی غذای مانده می‌زند - در وطن خودمان زندگی می‌کند -بلی به زبان آلمانی ۱۰- ساده‌و زودباور - علامت‌مخصوص - حلال مشکلات است ۱۱- همیشه باعث افسردگی هم شده - از سخت سر قدیم با نام جدید آمده ۱۲- باید غنیمت باشد - بیماری عام حیوانات - نوعی‌بازی قمار ۱۳- ازدانشمندان بنام‌دوره شاه‌عباس‌صفوی - آنچه که چیزی را به خاطر بیاورد ۱٤- به پای کبوتر هم می‌بستند - حیوانی که سرکشی نمی‌کند - نوعی جاده است ۱۵- فولی در فوتبال - جزایر معروفی در اروپا . - دریا - مردمان شریف و کریم ۹- رنگ زرد درزبان انگلیسی - باتیه‌هم می‌آید - علامت‌مفعول‌صریح - واحد پول ژاپن ۱۰- بنده او از اسرار درون سخن توان گفت - نوعی شراب است ۱۱- سرسرا - جای آسودگی خیال - حیوان باربر ۱۲- مردمان - گلی است خوشبو - خدا نکند به گردن کسی بماند ۱۳- زنان - اختیار کردنش بسی مشکل است - نوعی جواب باشد ! ۱٤- روزی‌در مرز- با دردجله‌انداختن آنراانجام می‌داده‌اند ۱۵- طرفداران «استادسیس» را می‌گفتند - فرانسوی تشکر می‌کند.

جدول شماره ۹٦۲۲

افقی

۱- از معروفترین بنادر کشور آمریکا - بندگان‌خدا ۲- قدر و ارزش - آقا و سرور - صحرای وسیع۳- مذاق را خوش نیاید - در رمضان به مسلمانان واجب است ٤- هر جسم که برق را از خود عبور دهد - حیوان‌اهلی - خانه‌و ده۵- نوعی لباس است و مجسمه - زمانی وزارت دارائی را می‌گفتند ٦- در مصر قدیم مرد مذهبی بود - چراغ سقف آویز - درسی در مدرسه ۷- طایفه ایرانی - عزیز حسن کتابی - علاقه و الفت۸- شهری در مازندران - قانونی در فیزیک - از پرندگان . سنگلی که فرمانروایی علاقه به گرفتنش داشت - بوقلمون

حل جدول های شماره قبل

نیازمندیهای اقتصادی

نرخ فروش ارزهای خارجی در بانکهای کشورو بازار آزاد

نوع ارز	دربانکهای کشور ارزش - ریال	اسکناس دربازار آزاد	حواله در بازار آزاد
دلار آمریکا	۷۰٫۷۵	۷۱٫۹۰	۷۱٫۵۰
دلار کانادا	۶۷٫۷۵	-	-
دلار استرالیا	۷۸٫۶۵	-	-
لیره انگلیس	۱۲۲٫۴۰	۱۲۴	۱۲۳٫۷۵
مارگ آلمان فدرال	۲۹٫۹۵	۳۰	۲۹٫۹۰
فرانک سویس	۲۸٫۰۵	۲۸٫۲۵	۲۸٫۲۰
فرانک فرانسه	۱۴٫۳۵	۱۴٫۴۰	۱۴٫۳۵
یکصد فرانک بلژیک	۱۹۶٫۲۰	۱۹۶	۱۹۵٫۹۰
یکصد لیر ایتالیا	۸٫۰۵	۸٫۱۰	۸٫۱۰
فلورن هلند	۲۸٫۸۵	-	-
کورن سوئد	۱۶٫۳۵	-	-
کورن نروژ	۱۳٫۴۵	-	-
کورن دانمارک	۱۱٫۹۰	-	-
شلینگ اتریش	۲۵٫۵۵	-	-
یکصد ین ژاپن	۴٫۲۲	۲۵٫۷۵	۲۵۰
یکصد روپیه هند	۸۱۰	۸۰۵	-
دینار کویت	۲۴۷٫۵۰	۲۵۰	۲۵٫۸۰
دینار عراق	۲۴۱٫۵۰	۲۱۱	۸۱۰
دینار بحرین	۱۸۱	-	-
ریال سعودی	۲۰٫۳۰	۲۰٫۵۰	۲۰٫۵۰
درهم امارات متحده	۱۸٫۵۰	-	-

نرخ فروش سکه های طلا

نوع سکه	دربانکملی	دربازار آزاد
ربع پهلوی	۹۰۰	۸۰۰
نیم پهلوی	۱۷۰۰	۱۴۶۰
یك پهلوی	۳۹۰۰	۲۷۲۰
دونیم پهلوی	۷۷۰۰	۷۵۰۰
پنج پهلوی	۱۵۴۰۰	۱۴۵۵۰

نرخ فروش طلای شمش

	وزن	ارزش
لندن	اونس	۱۴۷٫۵ دلار
پاریس	اونس	- دلار
فرانکفورت	اونس	- دلار
زوریخ	اونس	- دلار
هنك کنك	اونس	-
بانکملی ایران	کیلو	۳۶۷٫۲ هزارریال
بازار آزاد	کیلو	۳۶۷ هزار ریال

معاملات روز سه‌شنبه سهام شرکتها (ارزش به ریال)

نام شرکت	تعداد سهام	قیمت اسمی	آخرین قیمت
بانکتوسعه صنعتی و معدنی ایران	۱۲۴۰	۱۰۰۰	۱۶۵۰
بانک توسعه و سرمایه گذاری ایران	۲۱۲۵	۱۰۰۰	۱۷۶۰
بانک بین‌المللی ایران و ژاپن	۳۰۰۰	۱۰۰۰	۲۰۵۸
صادرات ایران (قدیم)	۶۵	۱۰۰۰۰	۲۶۳۵۰
نساجی مازندران	۲۵۰	۱۰۰۰	۱۷۰۰
روغن نباتی پارس	۷۲۰۰	۱۰۰۰	۲۲۰۵
سرمایه گذاری البرز	۳۵	۱۰۰۰	۱۶۵۰
بانک ساختمان	۵۰	۵۰۰۰	۶۱۱۵

معاملات روز سه‌شنبه اوراق قرضه

نوع قرضه	تاریخ صدور	نرخ بهره درصد	نرخ معامله درصد	بازده درصد
قرضه دولتی ۳ ساله	۳۴/۲/۶	۹٫۵	۱۰۰	۹٫۵
قرضه دولتی پنج ساله	۳۴/۲/۶	۱۰	۹۸٫۷۴	۱۰٫۵
قرضه دولتی هفت‌ساله	۳۴/۲/۶	۱۰٫۵	۹۶٫۷۸	۱۱٫۵

شرکت های جدید التاسیس

شرکت	موضوع	مدیران و موسسین
رئومور	انجام امور مربوط به برق و تاسیسات	علی و عظیم پایداری علمداری
کشتیرانی مارینار	واردات وصادرات پیمانکاری وترخیص کالا	محمد عالم و عباس محمود اعالم
خکی‌کو	انجام امور ساختمانی لوله کشی تاسیسات	اسفندیار و اسکندر مرادی
جی،آر، سی ،	تاسیس کارخانه برای تهیه و تولید دیوار های پیش ساخته	محمد جواد و مجیدرحیمیان اصفهانی
هرمباغ	انجام کلیه امور مربوط به ساختمانی و تاسیسات	ابراهیم محمد پور و بهمن مجیری
کی،ام،تی	استخراج و بهره برداری معادن و ایجاد واحد های صنعتی و ساختمانی	خسروپرویز خسروانی و قاسم طاهباز
تعاونی کارگران شرکت بوتان	تهیه خواربار و مایحتاج ضروری کارگران	علی غفوریان و محمد رضا موحدی
برق آذرنور	واردات و فروش اجناس مجاز	رضا و علیرضا امیدخواه نسرین
راه و ساختمان تامر	راه سازی و ساختمان سازی	محمد و جمال و رضا سید اردکانی
مجتمع کشت و صنعت شادان	ایجاد کارخانه کمپوت و رب گوجه فرنگی	حسین مختار شرقی ومحمد خجسته طوسی
گروه مهندسین ساختمانی شهرک ها	انجام کلیه امور مربوط به ساختمان	علیرضا و جلیل حاجی زاده
ایران شیماکو	معاملات و نصب وسرویس وسائل درمانی	جمال رابط و حسین‌توسلی ومهناز گودرز
تعاونی تهیه و توزیع شیشه استان اصفهان	تهیه وسایل و تدارک انواع خدمات وابسته به‌کسب	محمدرضارعنائی و عبدالرسول فرازنده
ساختمانی با	انجام امور مربوط به راه و ساختمان و تاسیسات	علی اکبر و لطف‌اله کریمیان
علیم	واردات و صادرات لوازم خانگی	علی جوزی و محمود فروتن
تهران الوترید	انجام امور ساختمانی وطرح و نظارت و اجرا	پرویز صمد زاده و فضل‌اله شهروا
دادار	واردات و صادرات کالا های مجاز	مرتضی تهرانی مقدم و جواد فرازنه‌فر
فوجی‌یاما	صادرات و واردات وسائط نقلیه و لوازم آن	علی حسن کریمی گرانسایه
ساختمانی‌وتاسیسات ریکموند	مقاطعه و ساختمان راه و آسفالت	محمد علی وحدتی نیاوهادی بشاش

با ایجاد سازمان حمایت تولید کنندگان ومصرف کنندگان

همگام باحمایت از مصرف کنندگان از تولید کننده نیز حمایت میشود

سازمان حمایت تولید کنندگان و مصرف‌کنندگان که لایحه تشکیل آن تقدیم پارلمان شد با سرمایه یک هزار میلیون ریال ، جایگزین صندوق حمایت مصرف کننده شد وباهدفهای حمایت منطقی از دو گروه مذکور فعالیت‌تازه‌ووسیع‌تری را دنبال خواهد کرد.

این سازمان به منظور کمک‌به افزایش تولیدات داخلی و حمایت معقول از مصرف کنندگان دربرابر نوسانات قیمتها و تغییر هزینه‌های زندگی‌ازطریق پرداخت‌مابه‌التفاوت قیمت خرید و هزینه تولیدکالاهای اساسی وهمچنین تمرکز کلیه اعتبارات مربوط به خرید وفروش وضرروزیان کالاهای‌مصرفی‌تاسیس میشود.

کلیه اعتبارات و همچنین‌زیان دیرکرد مربوط به تشویق تولیدات داخلی ، تشویق صادرات و تامین نیازهای اساسی مازاد مصرف در این سازمان متمرکز میگردد و سازمان وجوه لازم برای عملیات مذکور را تامین و پرداخت خواهد کرد.

سازمان مکلف است برنامه تشخیص و حذف تدریجی ضرر و زیان کالاهای مصرفی وهمچنین خط مشی صادرات را بارعایت سیاست های دولت تنظیم وپس از تصویب مجمع عمومی سازمان به مورد اجرا بگذارد ،

دارائی‌وکلیه بودجه وکارکنان صندوق حمایت کننده به سازمان تولید کنندگان و مصرف کنندگان منتقل می شود .

باتشکیل این سازمان ، تمام دستگاه های مباشر، تهیه وتوزیع کالا های اساسی ، باید برنامه های خرید و عملیات مالی خودرا درزمینه های مذکوربه‌این سازمان اطلاع دهند و هزینه های مربوط را بانظر سازمان به مصرف برسانند .

خبرنگار ما می نویسد : دولت در بودجه سال جاری‌برای‌پرداخت تفاوت قیمت کالاهای اساسی بنفع مصرف کننده ۷۸٫۴ میلیارد ریال اعتبار درنظر گرفته است‌که‌بوسیله این سازمان برای تامین کالاهای مذکور، بنفع مصرف‌کنندگان خرج خواهد شد.

مذاکرات وزیر برنامه ریزی عربستان درتهران

«هشام‌ناظر» وزیربرنامه‌ریزی عربستان که بدعوت وزیرمشاور و رئیس سازمان برنامه‌و بودجه ایران به تهران آمده است ضمن بازدید از سازمان‌برنامه‌و آشنائی‌باچگونگی برنامه ریزی وکارهای‌امور کامپیوتری‌سازمان برنامه با چندتن از وزیران ملاقات کرد .

وزیر برنامه ریزی عربستان دیروز با آقای امیر عباس‌هویدا نخست‌وزیر ملاقات داشت . وی امروز به رامسر رفت و پس از بازدید شهر های شمالی به شیراز خواهد رفت‌فردا ازشیراز رهسپار عربستان خواهد شد.

عکس دیدارروزیربرنامه‌ریزی عربستان با آقای نخست‌وزیررا نشان میدهد .

فروش تراکتور ۵۷ درصدافزایش یافت

میزان فروش وعرضه تراکتور ووسائل مکانیزه کشت‌افزایش‌یافت واین افزایش به نسبت ۵۷ درصد رسیده است .

بنگاه توسعه ماشین‌آلات کشاورزی، وابسته به وزارت کشاورزی ومنابع طبیعی ، طی گزارشی آمار فروش ماشین‌آلات یکماهه گذشته را انتشار داد که نمایانگر حرکت سریع کشاورزی بسوی مکانیزه‌اسیون میباشد .

براساس این آمار، تعداد تراکتور هائی که طی یکماهه‌اسفند گذشته توسط بنگاه ماشین‌آلات کشاورزی بفروش رسیده ۷۵۱ دستگاه اعلام گردیده است. این تراکتورها از انواع تراکتورهای «مسی فرگوسن» به تعداد ۷۵ دستگاه وتراکتور انیورسال به تعداد ۶۷۶ دستگاه بوده است.

مقایسه تعداد تراکتور های فروخته شده در اسفند گذشته بابهمن ماه گذشته ۲۷۵ دستگاه فزونی نشان میدهد، که ۵۷درصد اضافه فروش طی یک ماه بوده است.

خبرنگار ماازوزارت‌کشاورزی گزارش میدهد که بیش از ۱۷۰۰ دستگاه انواع ماشین‌آلات دیگر کشاورزی توسط این دستگاه دراسفند ماه در سراسر کشور توزیع شده است .

در گزارش خبرنگار ما اضافه شده است که توزیع ماشین‌آلات کشاورزی تنها توسط بنگاه‌ماشین های کشاورزی انجام نمیگیرد،بلکه واردکنندگان ماشین‌آلات‌کشاورزی در سراسر کشورنیزقسمت‌عمده‌ای ازاین وسائل را در اختیار کشاورزان قرارمیدهند.

تاسیس مرکز تحقیقات بین‌المللی کشاورزی

هیئت کارشناسان گروه مشورتی بین‌المللی تحقیقات کشاورزی که مرکز آن در واشنگتن است در اجرای موافقتنامه همکاری بین‌وزارت کشاورزی و منابع طبیعی به ایران وارد شدند .

این گروه که برای تاسیس مرکزبین‌المللی‌تحقیقات‌کشاورزی به ایران آمده است ،هم‌اکنون در آذربایجان سرگرم مطالعات خود میباشدتا پس از تصویب قانون‌مربوط‌در مجلسین‌ایران نسبت به تاسیس‌این مرکز اقدام کنند .

خبرنگار ما گزارش می‌دهد که هدف از تاسیس این مرکز انجام تحقیقات‌ومطالعات با همکاری کارشناسان وزارت کشاورزی در مورد روشهای مکانیزاسیون و تهیه بذر مناسب برای بالا بردن تولید در واحد هکتار زراعت دیم میباشد .

تحقیقات این مرکز میتواند مورد استفاده کلیه کشور ها قرار گیرد و در درجه اول‌در کشور ایران که دارای چهار میلیون هکتار اراضی دیم می باشد ، مورد استفاده قرار میگیرد .

اقتصاد جهان

۶ میلیارد دلار برای برنامه آینده مصر

قاهره ـ دولت مصر انتظار دارد پشتیبانان بین‌المللی این کشورـ ۶ میلیارد دلار بودجه مورد نیاز مصر برای برنامه آبادانی ۵ ساله آینده را تامین کنند .

عبدالمجید وزیر برنامه‌ریزی مصر در مصاحبه‌ای باخبرنگاران گفت: اطمینان‌دارد گروه بین‌المللی مشاوران اقتصادی مصر در اجتماعی که روز ۱۱ ماه مه درقاهرتشکیل خواهند داد ، راهی جهت بدست آوردن مبلغ یادشده پیدا می‌کنند .

عبدالمجید گفت : مصر درحال حاضر ۱۲٫۵ میلیارد دلار بدهی دارد که از این مبلغ مصر ۳٫۷ میلیارد دلار فقطبه شوروی بدهکار است .

آزادتر کردن تجارت جهانی

ژنوـ رویترـ مسئولان کنفرانس که در حال حاضر در ژنو درباره آزادتر کردن تجارت جهان جریان داردهشدار داده‌اند .

درصورتیکه مذاکرات مربوط‌به‌فرآورده های زراعی باسرعت بیشتری انجام بگیرد مذاکرات مربوط به تجارت آزاد جهان به نتیجه مطلوب نخواهد رسید.

گفتگو های مربوط به فرآورده های زراعی جهان نیز در جوار کنفرانس تجارت آزاد جهان در ژنو انجام می‌گیرد.

از سوی دیگر در گزارشی که از سوی دبیرخانه کنفرانس موافقتنامه جهانی تعرفه های گمرکی انتشاریافت‌همچنین خاطرنشان گردیده است که‌درماه آینده کوشش و تلاش فوق‌العاده مورد نیاز خواهد بود تامذاکرات ژنو درباره تجارت‌آزادبین‌المللی به‌نتیجه‌ای که ۸۳ کشور از آن انتظار دارند برسد.

رآکتور جدید هسته‌ای ژاپن

توکیو ـ آسوشیتدپرس ـ مقام های‌اتمی ژاپن درتوکیو اعلام داشتند که‌تولیدنخستین راکتور سریع اتمی ژاپن با اشکالاتی مواجه گردیده است .

این راکتور که مراحل آزمایشی را طی می‌کند سوختی مصرف خواهدکرد که تهیه‌و تولید آن سهل‌تر از سوخت های معمولی برای راکتور های اتمی انجام می‌گیرد.

راکتور جدید ژاپن « جویو» نامیده می شود. کارشناسان اتمی ژاپن معتقدندبارفع نقائصی که درحال حاضر درساختمان این راکتور جدید وجود دارد ژاپن موفق‌خواهد شد یک راکتور جدید باسوختی که آسان وارزان بدست خواهد آمد تهیه کنید .

برای کشورهای جهان مشکل است که‌از سیاست اتمی امریکاپیروی کنند

مذاکرات ایران‌و آمریکابرای امضای یک قرار داد همکاری های اتمی هنوز ادامه دارد وسفارش خرید هشت نیروگاه اتمی هنوز بمرحله امضاء نرسیده‌است.اعتمادرئیس‌سازمان انرژی اتمی ایران‌که این‌مطلب رادرتوکیو اعلام کرد افزود: بامقامهای ژاپنی در مورد خرید نیروگاه های اتمی هیچگونه‌مذاکره‌ای‌نکرده‌است.

اکبر اعتماد رئیس‌سازمان انرژی اتمی ایران که برای مذاکره پیرامون‌همکاریهای اتمی ایران وژاپن به‌توکیو رفته است، دیروز دریک کنفرانس مطبوعاتی‌در توکیو گفت: احتمال‌آغاز همکاری‌های آینده بین ایران وژاپن در زمینه پژوهشهای زمین‌شناسی ولرزه نگاری بامقام های‌ژاپنی مورد گفتگو قرار گرفته است.

وی افزود: ژاپن در این زمینه ازتمام کشورهای جهان پیشرفته تراست. اعتماداضافه کرد: وی در مورد خرید نیروگاههای اتمی از ژاپن هیچگونه گفتگوئی بامقامهای آن کشور انجام نداده است، اما اظهار امیدواری کردکه‌در آینده همکاریهای‌بین دوکشور درزمینه تکنولوژی هسته‌ای برقرار شود.

همکاریهای ایران وآمریکا

در مورد گفتگو های اتمی ایران و آمریکا رئیس سازمان انرژی اتمی ایران درپاسخ خبرنگاران گفت:مذاکرات ایران و آمریکا برای امضاءیک قرار داد همکاریهای متقابل اتمی‌هنوزادامه داردو بنابراین مسئله سفارش خرید هشت نیروگاه اتمی‌ازآمریکا همچنان روی کاغذ است. وی اظهار امیدواری کرد این قرار داد هرچه زودتر امضاء شود .

اعتماد گفت: بگمان او این درست نیست که ۴ یا ۵کشور نیرومند وپیشرفته اتمی حق داشته باشند دوریکدیگر در باشگاه خودنشسته وپیرامون مسائل اتمی برای تمام‌کشور های جهان تصمیم بگیرند.

وی افزود: شاید به همین دلیل است که‌بسیاری ازکشور های امضاکننده قرار دادمنع گسترش سلاحهای هسته‌ای، اعتماد و اطمینان قبلی خود رانسبت به این قرار داد از دست داده‌اند.

وی اظهار عقیده کرد که سیاست بین‌المللی‌اتمی باید براساس‌احترام‌و اطمینان‌جمعی پایه‌گذاری شود.

اعتماد بااشاره به سیاست تازه اتمی‌پرزیدنت کارتر برای جلوگیری از اشاعه دانش هسته‌ای و امکان ساختمان بمب‌اتمی گفت : این سیاست می‌تواند برای امریکاکه‌دارای معادن‌سرشار انرژی است‌قابل اجرا باشد، ولی‌برای دیگر کشورهای پیشرفته‌که‌فاقدمنابع انرژی دیگرهستندمشکل است که از آمریکا پیروی کنند.

وی‌بطورغیرمستقیم‌پیش‌بینی کرد که دراین‌زمینه دیریازود میان آمریکا ودیگر کشورهای پیشرفته غرب بویژه فرانسه، جمهوری‌فدرال‌آلمان، انگلستان ژاپن مبارزه سختی درگیرد.از هم‌اکنون درپایتخت های این کشورهاسیاست‌رئیس‌جمهوری امریکا در این‌باره موردانتقاد قرار گرفته است.

قیمت خامه تنزل کرد

رکود بازار قالی سبب تقلیل قیمت خامه شده است . قیمت خامه نمره ۵و۶ ناشور معمولی بقچه ۴٫۵ کیلوئی ۱۷۵۰ تا ۱۸۰۰ ریال و نمره ۵ و ۶ شسته بقچه‌ای ۱۹۰۰تا ۱۹۵۰ ریال است‌وکلیه معاملات بامدت شش تا هشت ماه انجام میگیرد .

یکی از بازرگانان گفت : بعلت افزایش عرضه خامه و وجود مقدار زیادی از این فراورده در بازار،کارخانه‌های خامه ریسی دراین ماه مقدار تولید خود را کاهش داده‌اند .

روزنامه ندای ناسیونالیست

روزهای چهارشنبه با مطالب تحلیلی‌منتشرمیشود

«اطلاعیه بانک اعتبارات صنعتی»

جهت ایجاد و توسعه واحد های تولید مصالح‌ساختمانی‌وصنایع‌دیگر، قسمتی ازبرنامه کمك بانك‌اعتبارات‌صنعتی درزمینه ایجاد صنایع جدید در سال ۲۵۳۶ شاهنشاهی بشرح زیر باطلاع عموم میرسد .

حدود تقریبی کمکهای مالی و اعتباری بانك معادل ۵۰ در صد کل سرمایه گذاری طرح میباشد . علاوه براین در مورد طرحهای بزرك صنعتی‌درصورتي که شرکت های مجری بصورت عام تاسیس گردد ، ممکن است که بانك اعتبارات صنعتی علاوه برپرداخت‌وام، در سرمایه‌گذاری طرح هم مشارکت نماید .

علاقمندان باجرا و سرمایه‌گذاری در طرحهای زیر میتوانند جهت کسب اطلاعات بیشتر ببانك‌اعتبارات‌صنعتی (ساختمان شماره ۲)خیابان شاه‌آباد ـ اول‌ظهیرالاسلام‌ویاتلفنهای۹ـ۳۰۰۳۶ و ۳۹۳۰۶۹ مراجعه نمایند .

تن واحد تولیدی	محل اجرای طرح	حدود ظرفیت روزانه	کل‌سرمایه‌گذاری‌تقریبی طرح (میلیون ریال)
الف : آجر ماسه آهکی			
۱ـ	تهران	۲۵۰٫۰۰۰ قالب	۳۸۰
۲ـ	تهران	۴۰۰٫۰۰۰ قالب	۴۸۰
۳ـ	مازندران	۲۵۰٫۰۰۰ قالب	۳۶۰
ب : سیمان			
۱ـ	یزد	۲٫۰۰۰ تن	۴٫۸۰۰
۲ـ	اصطهبانات	۲٫۰۰۰ تن	۵٫۲۰۰
۳ـ	بوشهر	۲٫۰۰۰ تن	۵٫۰۰۰
پ ـ گچ ماشینی			
۱ـ	اصفهان	۱٫۰۰۰ تن	۵۴۰
۲ـ	فارس	۵۰۰ تن	۲۰۰
۳ـ	بندرعباس	۵۰۰ تن	۳۲۰
۴ـ	خراسان	۱٫۰۰۰ تن	۵۴۰
۵ـ	مازندران	۵۰۰ تن	۳۰۰
ت : آجر سفالی ونما			
۱ـ	یزد	۵۰۰٫۰۰۰ قالب	۸۲۰
۲ـ	زنجان	۳۰۰٫۰۰۰ قالب	۴۸۰
۳ـ	قزوین	۵۰۰٫۰۰۰ قالب	۸۰۰
۴ـ	فارس	۳۰۰٫۰۰۰ قالب	۴۸۰
۵ـ	خراسان	۳۰۰٫۰۰۰ قالب	۴۸۰
ث: آهك‌ماشینی هیدرانه			
۱ـ	فارس	۳۰۰ تن	۴۰۰
۲ـ	تهران	۶۰۰ تن	۶۰۰
۳ـ	خوزستان	۳۰۰ تن	۴۲۰
۴ـ	اصفهان	۶۰۰ تن	۶۰۰
۵ـ	مازندران	۳۰۰ تن	۴۰۰
ج : سایر طرحها			
۱ـ کت و شلوار مردانه	اصفهان ـ همدان	۱٫۰۰۰ دست	۲۲۰
۲ـپیراهن مردانه وبلوز زنانه	شاهی ـ همدان	۲٫۰۰۰ دست	۷۰
۳ـ دامن وشلوار زنانه	مشهد ـ همدان	۱٫۰۰۰ دست	۳۶
۴ـ لباس زنانه	مازندران ـ گیلان	۵۰۰ دست	۳۸
۵ـ کریستال ملامین	شیراز	۵۰ تن در روز	۲٫۰۰۰

بنام خدای عزیز جهان آفرین

کاروان حج قیصری

(عمرهٔ رجبیه)

کاروان حج قیصری که حسن خدمات و پذیرائیش بر همگان آشکار است آمادگی خودرا اعلام میدارد در استثنائی‌ترین ایام (ماه رجب) بشام و قاهره و مدینه و مکه مشرف میشود و کنار حرم‌مطهربانوی‌کربلازینب‌کبری ومقابل حرم‌الرسول وبیت‌الله‌الحرام عرض ادب و تجدید عهد نموده و بندای آسمانی این‌الرجبیون پاسخ میگوید لذا عشاق و علاقمندان اهل دل میتوانند بااین‌موکب همگام شوند شاید دلی سرشار از نور ولایت ومعنویت بجوئیم‌پس هرچه زودتر به آدرس ذیل مراجعه فرمائیدـ کوچه آبشار جنب بانک صادرات دفتر قیصری

پرس ها و قالبهای هیدرولیک

اینوئه

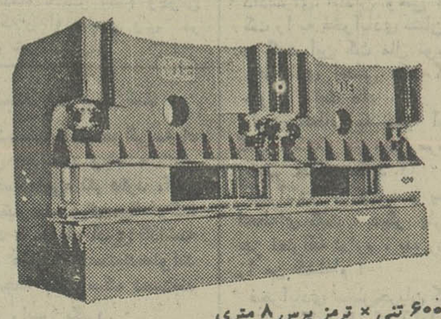

۶۰۰ تنی × ترمز پرس ۸ متری

محصولات مهم عمده:
ترمز های پرس هیدرولیک
پرس های هیدرولیک عمیق
پرس های هیدرولیک «هوی دیوتی»
پرس های هیدرولیک بوشینگ
قالب های هیدرولیک
برای کسب اطلاعات بیشتر لطفا به انگلیسی یا نشانی زیر مکاتبه کنید:

INOUE MACHINERY CORPORATION
P.O Box 27 Ukyo-ku, Kyoto, 615, Japan
Telephone: Kyoto 392-2350
Telex: 05422-067 HYDRA J
Cable: "HYMACHINE" KYOTO

اتومبیل هر روز ۴ نفر را در تهران می کشد

درحوادث رانندگی فروردین‌ماه

۱۳۸ نفر در تهران کشته شدند

★ ۳۱۹۵ نفر ظرف یك مـاه در نزاع صدمه دیدند

اتومبیل‌در تهران هرروز بیش از ٤ نفر را می کشد یعنی دقیقا رقمی معادل٤ر٤ این رقم از آمار پزشکی قانونی در فروردین ماه که دیروز انتشار یافته، اخذ شده است. همین آمار نشان می دهد که در هفته اول فروردین مـاه گذشته هر روز ۸ نفر در تهران قربانی اتومبیل شده‌اند و جمـع قربانیان در یک ماه به ۱۳۸ نفر رسیده است.

آمار فروردین ماه پزشکـی قانونی همچنین نشان میدهد که پزشکان این مرکز در فروردین‌ماه یکهزار و بیست و نه نفر را که‌در تصادفات مختلف رانندگی صدمه دیده بودند، معاینه کرده‌اند.

درهمین ماه یازده نفر درتهران زیر آوار جان دادند و پانزده‌نفر براثر خفگی درآب درگذشتند. مرکزپزشکی قانونی همچنین اعلام کردکه فروردین ماه‌درتهران نزاع منجر به ضرب و جرح ۳ هزار و ۱۹۵نفربوده است که در این میان یک نفر با چاقو و یک نفر باگلوله کشته‌شده‌است ضمن آنکه بیست و سه نفر نیز براثر ضربه مغزی جان سپرده‌اند، سه نفر نیز براثر ضربه بـه خـونریزی داخلی مبتلا شدند و جان‌دادند. آمار نشان می دهد که در همین ماه هفده نفر از بلندی سقوط کردند و مردند. یکی از سقوط ـ کنندگان در چاه جان سپرده است. بطور متوسط هر روز یک نفردر فروردین ماه براثر سوختگی‌جان سپرده‌وهریک از وسایل‌مشروحه زیر ظرف ماه گذشته یک کشته بجای‌گذاشته است: قطار،غلطک، موتوسیکلت.

در آخرین روزهای ماه گذشته، سرمادر ارتفاعات ۸جوان راکه‌به کوهنوردی رفته بودند کشت و عوارض زایمان دو قربانی‌گرفت. در فروردین ماه نیز علیزغم گرم شدن نسبی هوا، بازهم گاز کربن دونفرراکشت. در فروردین ماه یک نفر در تهران اعدام شد و یک نفر باسلاح گرم خـودکشی کرد.

پزشکان مرکز پزشکی قانونی تهران،در ماه گذشته ۷۹ تهرانی رامعاینه کردندتامشخص‌شود که به بیماری روانی‌مبتلا هستند یاخیر؟ ضمنا ۱٤٤ نفر به خاطر تشخیص عمل منافی عفت و ۹۹۹ نفربخاطر تشخیص استعداد جسمانی معاینه شدند.

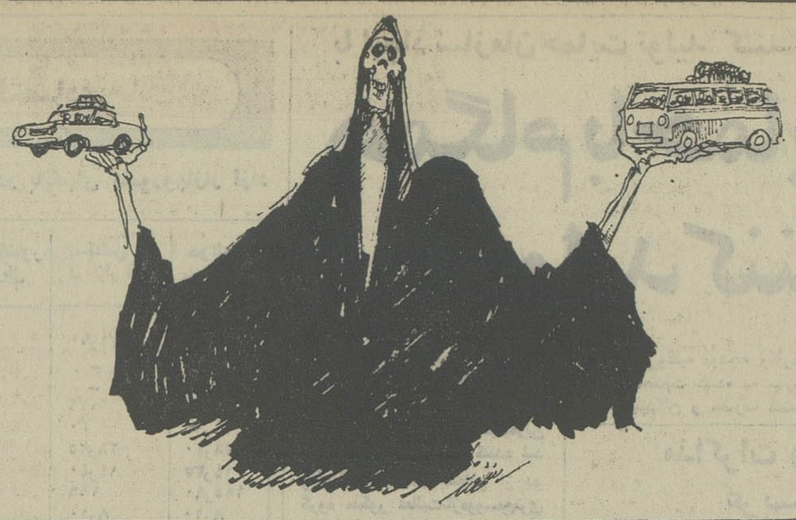

فوت شدگان

خبرنگاران‌حوادث ازکوسه و کنارشهر واز بیمارستان‌های تهران اسامی فوت شدگان و قربانیان حوادث مختلف تهران رادر اینجا برای شما گـرد آورده‌اند:

- حسین جعفری (۲۲ ساله) ضربه مغزی
- طاهره نجاریان (۲ ساله) خفگی درآب
- مرد ناشناس بیماری
- مدرس رحمان بهرامی(۲۹ ساله) نامعلوم
- فتح‌اله شهبازی تصادف
- معصوم نـژاد (۲۸ ساله) نامعلوم

طی دوروز گذشته :

اتومبیل درشهرستانها ۱۰ نفر راکشت

در حوادث مختلف رانندگی در شهرستانها ۱۰ نفر کشته شدند. گزارش خبرنگاران ما رادر موردابن حوادث مطالعه فرمائید:

خرم‌آباد ـ اتوبوس نیسان شماره ۲۸۱۸۹ تهران «ع» به رانندگی یارعلی سگوند،هنگام عبور در امتدادجاده بروجرد ـ خرم آباد دختر بچه ٦ ساله‌ای بنام منیر سپهوند را زیرگرفت و کشت.

در یک حادثه رانندگی‌دیگر در گردنه «زاغه» خرم‌آباد،دو نفر جان خودراازدست دادند. حادثه‌براثر برخوردراتومبیل شورولـت شماره ٦١٦٦٢ تهران الف به رانندگی نجات علی آقابادی و کامیون شماره ٤٧٨٤٩ تهران ـ ب روی داد و طی آن راننده اتومبیل شورولت و یکی‌از سرنشینان آن بنام گلرآب ابراهیمی‌کشته شدند.

کرمانشاه ـ طی یکحادثه رانندگی‌که در گردنه«بیدسرخ» کرمانشاه روی داد ۲ نفـر کشته و ۱۰ نفرمجروح‌شدند. اتوبوس‌مسافربری۷۲٤۱۸ـ تهران ـ ب متعلق بشرکت مسافربری لوان‌تور برانندگی اصغر باروتی که از کرمانشاه عازم تهران بود، در گردنه «بیدسرخ» بعلت لغزنده بودن جاده واژگون شد.

در این حادثه اسمعیل خدری و نوروز شعبانی از سرنشینان اتوبوس کشته‌شدند و ۱۰ نفر دیگر از سرنشینان اتوبوس مجروح گردیدند.

مجروحین که اصغرباروتی (راننده) ـ محمدحسینی ـ رقیه پناهیان ـپرویز آرانی ـ قدرت‌اله ـ بیگ محمدی ـ محمود رجبپور ـ خسرو شهریار ـ محمدحسین خدر و سلیمان ملکشاهی نام دارند به بیمارستان ۲۰۰ تختخوابی کرمانشاه انتقال یافتند و تحت مداوا قرار گرفتند.

اسدآباد ـ پسر ۱۰ ساله رئیس برق منطقه‌ای اسدآباد همـدان در یکحادثه‌رانندگی کشته شد. وی افشین ریاضی نام داشت که در برخورد با اتوبوس شماره ۸۲۵۲۱ موقت تهران به رانندگی «بپدرسینگ برار» تبعه هندوستان جان خود را از دست داد.

اتوبوس‌ازتهران به‌کرمانشاه می‌رفت و حادثه در چهار راه اسدآباد‌ـتویسرکان روی داد.

خرمدره ـ اتومبیل پیکان شماره ۸۱۳۱۷ تهران برانندگی نقی برنجی که با ٤ سرنشین عازم رضائیه بود، در نزدیکی خرمدره باوانت شماره ۳۱۲۲۵ تبریز به‌رانندگی احمد کارگر نادری‌تصادف کرد. در نتیجه این تصادف بانو فاطمه برنجی همسرراننده اتومبیل پیکـان کشته شد و۲نفردیگرازسرنشینان بسختی‌آسیب‌دیدند کـه بـه بیمارستان‌ابهر منتقل شدند. حال‌مجروحان رضایتبخش‌نیست

همچنین اتومبیل‌ب. ام..و شماره ۹٦۳٦۹ تبریز برانندگی غلامرضا حمیدزاده هنگام عبور از ٦ کیلومتری‌خرمدره واژگون شد.

دراین حادثه‌بانومعصومه، نایی مادر راننده اتومبیل کشته شد وراننده و ۳ تن‌دیگرازسرنشینان آن آسیب دیدند.

آمل ـگلگیرسازجوانی که‌در یکحادثه‌رانندگی بشدت زخمی شده بود،ساعتی‌بعددربیمارستان ۲۵ شهریور آمل جانسپرد.

مقتول جوادنجفدری نـام داشت و۱۹ ساله بود. وی با چندتن‌از دوستانش‌پس‌از صرف مشروب الکلی از خیابان«شاه» آمل عبور میکرد که‌اتومبیل ناشناسی‌با اوبر خورد کرد. راننده اتومبیل‌ودوستان«جواد» پس‌از وقوع حادثه‌پیکرنیمه‌جان اورادر وسط خیابان رهاکرده وهریک به سوی گریختند.

مقتول قبل‌از مرگ نام دوتن از دوستانش‌را برزبان آورد و چون مرگ او مشکوک‌بنظر می رسید، ماموران‌انتظامی تلاش گسترده‌ای را جهت شناسایی راننده فراری اتومبیل‌ودوستان «جواد» آغاز کرده‌اند.

شهرری ـ اتومبیل پیکان ۳۸۹۷۹ ـ تهران ب درروستای «قلعه‌نو» شهر ری‌مرد٤۰ساله‌ای را که یک چرخ دستی‌راهدایت میکرد زیر گرفت و اورا مجروح کرد.

محمداستاد آقارانده پیکان، مجروح را به بیمارستان فیروز آبادی رساندولی‌اودربیمارستان درگذشت.

هویت مقتول‌هنوز اعلام‌نشده است.

متهم به‌قتل رئیس گارد گمرك آبادان، صحنه جنایت را تشریح کرد

کت متهم بقتل درخانه مقتول جامانده بود

رضا فخر آبادی
متهم به قتل : آقای بازپرس وقتی رنجبر را کشتم، جسدش را همینطور رها کردم.

آبادان ـ خبرنگار اطلاعات «رضامخرآبادی» متهم بقتل «رنجبر» رئیس گارد گمـرک آبادان، کـه دوروز پیش بقتل وی اعتراف کرده است، دیروز به اتفاق بـازپرس دادسرای شهرستان آبادان و ماموران آگاهی این شهر در محل وقوع جنـایت (منزل مرحوم رنجبر) حضور یـافت و چگونگی‌قتل را تشریح‌کرد.

هنگام بازگوئی صحنه قتل، متهم بقتل‌هیجان‌زده از کشتن «رنجبر» اظهار رضـایت و خوشحالی می‌کرد و می‌گفت که از کرده‌اش پشیمان نیست.

در تمام‌مدتی که «فخرآبادی» صحنه قتل را تشریح می‌کرد بازپرس و ماموران انتظامی ناظر عملیات او بـودندو در این مدت از کسی صدائـی درنیامد.

درحین تشریح صحنه‌جنایت رئیس جدید گارد گمرک‌آبادان وارد معرکه شد و «فخرآبادی» برای چندلحظه‌ای‌با اوبگفتگو و بگومگو پرداخت.

همسر مرحوم رنجبر که‌از یادآوری‌قتل همسرش‌فوق‌العاده متاثر شده بود در گفتگوئـی باخبرنگار اطلاعات گفت :

قاتل سنگدل شوهر وظیفه شناسم را به طرز قجیعی‌کشته من و فرزندانم را بی‌سرپرست کرده است. این‌وظیفه قضات پاکدامن و مدافع حقوق‌مردم است که باید با محکوم کردن این افراد حقوق افراد وظیفه شناس را حفظ کنند. وی‌در حالیکه بشدت میگریست افزود: از هم‌اکنون‌پایددر راه مدرسه مراقب فرزندانم‌باشم تا دوباره روزنامه‌هائی که صحنه قـتل پدرشان را تشریح مـی‌کنند بدستشان نیفتد و یـا بدست نیاورند که در روحیه آنهااثر بدی می‌گذارد.

متهم بقتل مرحوم رنجبر دوروز پیش در یک جلسـه بازجوئی که باحضور ضرابی دادستان، ولوی بـازپرس شعبه دوم دادسرای آبادان و سرگرد باقری رئیس آگاهـی این شهر تشکیل شده بـود ابتدا منکر جنایت شد و خود را بی‌گناه دانست، اماموقعی که کت سیاهرنگی که در روز وقوع قتل «رنجبر» بتن‌داشت به اونشان‌داده شد، لحظه‌ای مردد ماند و عاقبت گـفـت ! «جز اعتراف راهـی ندارم، رنجبر را من کشته‌ام»

همسر مرحوم‌رنجبر به خبرنگار اطلاعات در آبادان گفت:

پس از قتل همسرم، اثاثه او را بسته بندی کـردمو از آبادان به کرمانشاه فرستادم، بارها تصمیم گرفتم که‌اثاثه او را باز کرده و یکبار دیگـر لباسهایش را ببینم اما هربار نزدیکانم مخالفت کـردند و گفتند با دیدن لباسها بار دیگر ناراحت میشوی.

اما چندی‌قبل بدون اطلاع نزدیکانم اثاثه همسرم را بـاز کردم و دربین لباسهای اویک کت سیاه رنگ مستعمل نظرم را جلب کرد. هرقدر فکرکردم دیدم همسرم‌چنین کتی نداشته وانگهی این کت برای همسرم کوچک میباشد.

همسر رنجبرادامه داد : با پیدا شدن کت جریان راتلفنی بـه بیک‌مرادی مدیر کل گمرک آبادان اطلاع دادم و ایشان هم جریان‌را به ضرابی دادستان‌آبادان گفت و از من خواسته شدکه‌کت‌رابه آبادان بیاورم.

همسر مرحوم رنجبر افزود: ماموران آگاهی‌قبل از تشکیل آخرین جلسه بازجوئی کـت مذکور را به همسر، پدر زن و برادرزن متهم نشان دادند که همگی‌آنهاگفتند کت متعلق به فخرآبادی است.

ولوی بازپرس شعبـه دوم دادسرای آبادان وقتی کـه کت را به فخرآبادی نشان داد و گفت این کت مال توست؟ فخرآبادی اندکی مکث کردو جواب مثبت داد.

ولوی خطاب به فخر آبادی گفت : کت‌تو در منزل مرحوم رنجبر چکار میکرد ؟

فخرآبادی ساکت‌شد و پس‌از لحظه‌ای گفت : دیگر چاره‌ای جز اعتراف ندارم، بله رنجبر را من کشته‌ام !

فخرآبادی سپس‌جریان کشتن فرمانده گارد گمرک آبادان را شرح دادو گفت :

ساعت ٤ بعد از ظهر ازدیوار خانه رنجبر پائین پریدم ودر پناه دیوار خودم را به ایـوان جلوی ساختمان‌رساندم وچون در هال باز بود، براحتی‌وارد ساختمان شدم، سپس مقابل اتاق رنجبر ایستادم.

رنجبر روی تختخواب دراز کشیدمومشغول مطالعه‌روزنامه بود.

وقتی وارد اتاق شدم خطاب به رنجبر گفتم : به‌به دارید روزنامه میخوانید، بلندشو و روی تختخواب بنشین، چون عزرائیل بسراغت آمده است.

مرحوم رنجبر در حالی کـه اندکی ترسیده بود، روی تختخواب نشست، سپس من روی صندلی مقابل او نشستم و در حالی که کارد بزرگی در دستم بود و به رنجبر نشان میدادم گفتم : چرا مرا اخراج کردی ؟ چرا مرامتهم به‌اخاذی و اعتیاد نمودی ؟ مگر تو خانواده نداری، مگر تو زن و بچه نداری ؟

مرحوم رنجبر گفت :گذشته‌ها گذشته، فردا بدفترم بیا، قول میدهم مجددا پرونده‌ات را مورد بررسی قرار دهم، ولی باوگفتم :اگر حسن‌نیت‌داشتی و اگر میدانستی گناهی ندارم پس چرا اخراجم کردی ؟آنگاه بادست راستم محکم به سمت چپ گردن اوکوبیدم و رنجبر بیهوش بزمین افتاد، او را از روی زمین بلند کردم و روی تختخواب خواباندم، سپس دستها و پاهایش را بستم، در این موقع کتم‌را از تنم‌بیرون آوردم و روی‌صندلی گذاشتم. به آشپزخانه رفتم و یکلیوان آب سرد خوردمو مقدارزیادی هم آب با خود باتاق آوردم و به‌سر و صورت رنجبرریختم تا بهوش بیاید.

رضا فخر آبادی ادامه داد : وقتی که رنجبر بهوش آمد او را روی شکم خواباندم و به موهایش چنگ زدم و سرش‌را بطرف بالا گرفتم و باو گفتم: حالا آمدیم سراصل مطلب تو خیلی مرا زجر دادی، منهم ترا زجرکش میکنم، سپس باصدای بلند گفتم یا امام حسین وکارد را به گلویش چسباندموکشیدم و گفتم این بخاطر پسرم «امید» از گردن رنجبر خون فوران زد، بار دیگر کارد را بگلویش کشیدم و گفتم :

این بخاطر دخترم «آرزو» گردن رنجبر را تا نیمه بریده بودم، دستهایم‌خون آلودبود و تختخواب پر از خون شده بود، برای سومین بار کارد را با گردن‌برید ه رنجبر آشناکردم و گفتم این بخاطر همسرم، گردن رنجبرراکاملا بریده بودم و فقط پوست گردنش بـاقی مانده بود.

دست و پای رنجبر میلرزید وتختخواب خون‌آلود بود،در این موقع که احساس آرامش میکردم کارد خونین را بـا لباس رنجبر پاک کردم و روی صندلی مقابل او نشستم، در این لحظات رنجبر در حال‌جان کندن بود و من دائما باو میگفتم : خوب داری جان میبازی من از جان باختن تو لذت میبرم. پس از لحظه‌ای چشمهای رنجبر برای همیشه بسته شد، وقتی که آخرین قطره خون از گردنش خارج شد، سرم را روی سینه‌اش گذاشتم، دیدم قلبش نمیزند و از کار افتاده است. ازروی صندلی بلند شدم،دستکش های رنجبر را که بدستم کرده بودم بیرون آوردم و به آرامی از منزل خارج شدم و با اتومبیل خود را به خرمشهر رساندم و پس از تهیه‌بلیط قطار راهی تهران شدم،بین راه خرمشهر ـ تهران متوجه شدم که کت‌خود را درمنزل رنجبرجاگذاشته‌ام.

رضا فخرآبادی ادامه داد : هنگامی که بتهران رسیدم خواستم نزدمقامات قضائی‌رفته و اعتراف کنم اما پشیمان‌شدم.

در این موقع ولوی بازپرس شعبه دوم دادسرای آبادان عکس های جسد مرحوم‌رنجبر را به فخرآبادی نشان داد و فخرآبادی با دیدن عکس ها لبخندی زد و گفت:رنجبرو اقعا بمن ظلم کرده بود، بمن‌تهمت اعتیاد زده بود، اگر من‌معتاد بودم چرا خونم را آزمایش نکردند و چرا علیه من‌پرونده سازی کردند.

پس ازاعترافرضا فخرآبادی به قتل مرحوم رنجبر، بدستور ضرابی دادستان آبادان متهم بقتل به محل جنایت برده شد تا صحنه قتل را برای ولوی بازپرس‌و سرهنگ باقری‌رئیس آگاهی آبادان تشریح نماید.

تحقیقات از متهم بقتل مرحوم رنجبر امروز نیز ادامه‌خواهد یافت.

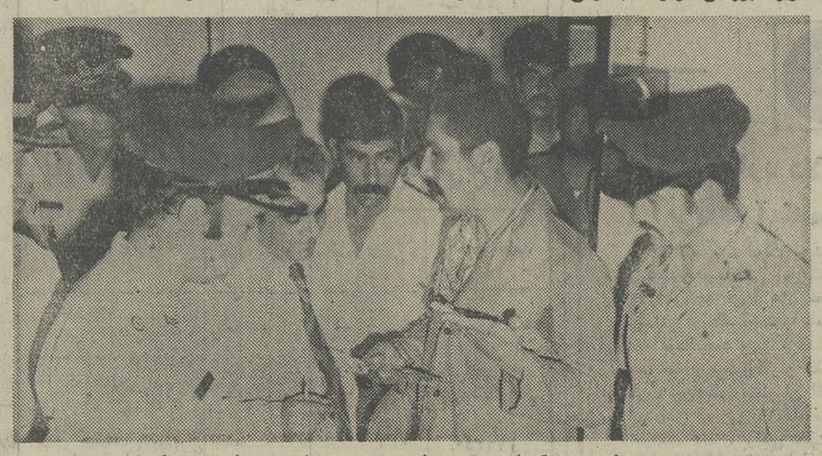

متهم به قتل با دیدن عکس‌هایی که از جسد برداشته شده جزئیات قتل را تشریح کرد.

بالابرساختمانی
در ظرفیت های مختلف موجود تلفن
۳۱۹۳۸۲

محاکمه غیابی حسین همدانیان

میلیون‌ها ریال سوءاستفاده همدانیان درداد گاه‌دیوان کیفر رسیدگی میشود

وکلای مدافع همدانیان در اولین جلسه محاکمه که در غیاب همدانیان تشکیل شده است خبرنگاران ناظربر محاکمه هستند

محاکمه حسین همدانیان رئیس هیات مدیره سابق کارخانه قند اصفهان در شعبه سوم دیوان کیفر به‌ریاست آقای حسین حسن قاجار و دستیاری محمد کشاورز واسماعیل برزگر و نماینـده دادستان ـ فروتن‌جعفری ـ تشکیل شد. در جلسه دیروز، منشی دادگاه کیفرخواست دادسرای دیوان کیفر را علیه حسیـن همدانیان و سایر همکارانش قرائت کرد.

براساس کیفر خواست‌صادره حسین همدانیان (۵۵ ساله)فرزند محمد رضا متهم است:

۱ـ شرکت در پرداخت‌ششصد هزار ریال رشوه به مهندس‌عزیز معمار باشی، مدیرکل سابـق کشاورزی استان اصفهان.

۲ـ شرکت در پرداخت یک میلیون ویکصد هزار ریال رشوه به آقایان ظهیرالدینی وزندی، معاون اداره قند و شکر اصفهان

۳ـ شرکت در پرداخت ٦٤۲ هزارو ٦٦ ریال رشوه به‌آقایان زندی و ظهیرالدینی، توسط حسین حاج دایی کارمند اداره قند وشکر در ۲٦ فقره.

٤ـ شرکت در گرانفروشی‌دو هزار تن تفاله خشک چغندر از قرار تنی ۱۵۰۰ ریال مجموعا به مبلغ ۳ میلیون و بیست هزار ریال، باتوجه به اینکه قیمت تفاله چغندر از قرار تنی سه‌هزار ریال تعیین شد ولی از قرار هر تنی ٤۵۰۰ ریال فروخته شد.

۵ـ شرکت در گرانفروشی‌قند وشکر فروخته شده درکارخانه قند اصفهان و شعبه فـروش کارخانه درخیابان حافظ اصفهان مجموعا بمبلغ ۵ میلیون‌و ٦۱۹ هزار و۷۱۸ ریال (در سال ۵۲)

٦ـ شرکت در خیانت در امانت نسبت به مبلغ چهار میلیون و ۸٤٤ هزار و۷۰۹ ریال تفاوت حاصل گرانفروشی از قند وشکر کارخانه.

۷ـ معاونت در تهیه گزارش خلاف واقع با مهندس عزیزمعمار باشی ضمن ارسال لیست موهوم ومجهول بنام ۲٤۹ دامدار بـه عنوان خریدار و تحویل گیرنده دوهزار تن تفاله خشک چغندر.

۸ـ معاونت در تهیه و تنظیم لیست موهوم و مجهول بنـام ۲٤۹ دامدار بعنوان دریافت‌کننده تفاله خشک به مقدار دومیلیون و ۵۹٦ کیلو که تنظیم کننده آن عباس شهیدی حسابدار کارخانه بوده است.

۹ـ شرکت در خیانت درامانت نسبت به حقوق صاحبان کارخانه بمقدار ۳٫۳۲۵ تن شکر محصول سال ۵۲ کارخانه.

۱۰ـ شرکت در قاچاق عوارض شهرداری و حقوق دولتی در حکم اختلاس بمقدار ۳٫۳۲۵ تن محصول شکر سال ۵۲ با حاج دایی کارمند اداره قند و شکـر اصفهان.

دیروز پس از قرائت کیفر ـ خواست، نماینده دادستان از کیفرخواست صادره دفاع کرد و طی آن اظهار داشت:

آقای حسین همدانیان درسال ۵۲ بسمت رئیس هیات مدیره کارخانه انتخاب‌شد و تا سال۵۳ این سمت را عهده‌دار بود.

در سال ۵۲ کمیسیونی در استانداری اصفهان جهت افت محصول کارخانه قند تشکیل شد وبامقایسه محصولات کارخانه‌قند اصفهان با کارخانه قند نقش‌جهان میزان افت کارخانه قند اصفهان غیر طبیعی بنظر رسید و مراتب به‌اطلاع بازرسان شاهنشاهـی رسید.

نماینده دادسرای دیوان کیفر گفت:

کارشناسان اعزامی پس از بررسی‌هائیکه به عمل آوردنـد معلوم کردند که هیچگونه افت فنی در کارخانه وجود نداشته ولی عاملان سوء استفاده بـا دستکاری اهرم دستگاهی کمشکر ها را از روی تفاله حرکت‌میداد و اندازه‌گیری می‌کرد، مقدارزیادی از شکرها را به نفع خودبرداشت می‌کردند در حالیکه به حساب نمی‌آمده و کارخانه آن مقدار را تولید میکرده است.

ادامه دادرسی به‌امروزموکول شد.

حسین همدانیان به علت‌بیماری در دادگاه حاضر نشده ودوتن از وکلای او بجای وی در دادگاه شرکت دارند.

دستبند طلا پیدا شد

یکدست‌بندطلاحوالی‌سه‌راه آذری پیداشده ویابنده آن که«رضاامامی» نام دارد، آنرا دراختیارمتصدی‌کیوسک‌شرکت واحد درسه‌راه آذری گذاشته است صاحب دست‌بندمیتواند بامراجعه به‌کیوسک دست‌بند خود راپس بگیرد.

٦ آدم ربا زندانی شدند

شیراز ـ خبرنگار اطلاعات: از طرف بازپرسی‌شعبه دوم دادسرای شیراز ٦ نفر از ساکنان «پل‌فسا» به‌اتهام‌ربودن و اغفال کودک ۱۲ ساله‌ای تحت تعقیب قرار گرفتند و زندانی شدند.

چند روز پیش شخصی بنام «محمدمیرزآمد» و ۵ تن ازدوستانش‌کودک ۱۲ساله‌ای راکه‌در حوالی منزلش مشغول بازی بود اغفال کرده و او را ربودند. آنان کودک رابه محلی بنام «پل‌فسا» واقع در ۲۰ کیلو متری شیراز بردندو در خانه متروکه‌ای او راپنهان کردند.

ماموران هنگامی‌واردمنزل متروکه شدند که کودک ۱۲ ساله دست‌وپابسته درگوشه‌ای افتاده بود.

محمد و یارانش دستگیرو باتسلیم به دادسرا زندانی شدند.

یك واقعه تاثرانگیز دراهواز

عروس ۱۱ ساله درحجله‌جان‌سپرد!

★ داماد ٤٦ ساله، بـه کرمـانشاه گریخت وپدر، مادر وبرادرعروس وعاقد وهمسر اول داماد، زندانی شدند

اهواز ـ خبرنگار اطلاعات

عروس یازده ساله، در شب زفاف در حجله بیهوش شد و ساعتی بعد، روی تخت جراحی بیمارستان، جان باخت. داماد ٤٦ ساله نیز در پی این واقعه تاثر انگیز، از اهواز به‌کرمانشاه گریخت.

این پیشامد دردناک، اهواز را تکان داد و خانواده های‌اهوازی را سخت متاثر کرد.

بدستور آقای شیرک بازپرس شعبه اول دادسرای اهواز،شش نفر از جمله همسر اول داماد٤٦ ساله و مردی که صیغه عقدکودک ۱۱ ساله را با مرد ٤٦ ساله‌جاری ساخته بود، بازداشت شدند.

محمد منصوری خبرنگاراطلاعات در اهواز، درباره این ازدواج نامناسب می‌نویسد :

دو شب پیش، در محله«کولی ها» در اهواز، فریده کرمانـی دختر بیگناه را به عقد «زاهـد منبینی‌کرمی» ٤٦ ساله درآوردند و فریده کودک یازده ساله در حالیکه لباس سپید عروسی بتـن کرده بود، در جشن ازدواج بد فرجام خود، همراه سایرکودکان همسن و سالش، به رقص و پایکوبی پرداخت، او ساعتی‌بعد که میهمانان محل برگزاری مراسم عروسی را ترک کردند، درمیان هلهله خانواده خود و خانواده داماد، همراه شوهر ٤٦ساله‌اش به حجله هدایت شد.

زاهد شوهر او که ۳۵ سال از عروس بزرگتر بود، درمیان‌گریه و التماس فریده، بزور او را تصاحب کرد و فریده که سخت آسیب دیده بود، بیهوش بـر بستر افتاد.

خانواده عروس وداماد‌که‌بدون اعتنا به گریه‌های التماس آمیـز عروس تازه سال‌غرق‌درخوشحالی و سرور بودند هنگامی‌که سکوت طولانی حجله را پر کرد نگران وارد اتاق شدند و فریده را که بسختی آسیب دیده بود، بیهوش یافتند. آنها فریده رابه‌بیمارستان جندیشاپوراهواز انتقال‌دادندولی کوشش پزشکان جراح بـرای بازگرداندن سلامتی فریده، بجایی نرسید و دخترک، روی تخت جراحی بیمارستان، جان سپرد.

خواستگاری همسر اول

خبرنگار ما مینویسد : چندی پیش، زاهد مرد ٤٦ ساله که‌قبلا ازدواج کرده بود و فرزندان او بزرگتر از فریده هستند، دل به فریده بست و همسرش مریـم دهقان را برای خواستگاری او به خانه پدرش کریم کرمانی فرستاد. مریم با چندبار رفتن به خانه‌کریم سرانجام موافقت پدر و مادر و برادر فریده را جلب کرد و سید جواد مرعشی(عاقد)دربرابردریافت پول قابل توجهی، صیغه عقداین ازدواج غیر قانونی را جـاری ساخت.

داماد ٤٦ ساله در پی واقعـه دردناک شب عروسی به‌کرمانشاه گریخت و آقای شیرک بازپرس شعبه اول دادسرای اهواز کـه مامور رسیدگی به این پرونده‌شده است، به دادسرای‌کرمانشاه‌نیابت قضایی داد تا او را درکرمانشاه دستگیر کنند.

آقای شیرک همچنین، کریم کرمانی (پدر)، عوفه خریاوی (مادر) وقدیر کرمانی (برادر)، فریده و سید جواد مرعشی(عاقد) و مریم دهقان همسر اول داماد ٤٦ ساله را به‌اتهام دخالت دراین ازدواج غیر قانونی، بازداشت کرد

۲ دختر جوان،درقزوین خودکشی کردند

قزوین ـ خبرنگار اطلاعات : دو دختر ۲۰ و ۲۲ سالـه قزوینی بـا خوردن سم گیاهی و قرص سمی، خودکشی کردند.

یکی‌ازدختران زهرا نام‌داشت و بیست ساله بود که در روستای حصارک با خوردن مقداری محلول‌سم گیاهی‌دست بخودکشی زد و ساعتی بعددر بیمارستان «بوعلی سینا»قزوین درگذشت.

گفته میشود زهرا بخـاطـر نـاراحتی هـای خـانوادگـی خودکشی کرده است.

دومین دختر میترا نام داشت که با خوردن چند قرص سمی جان خود را از دست‌داد. وی ۲۲ ساله بود و هنـوز علت خودکشی‌اش، روشن نشده است.

سال نو، کلاس های نو
باآغازسال نو،دوره‌جدید کلاس‌های انجمن‌دوشیزگان‌وبانوان آغازمیشود
خیاطی، آشپزی، آرایش وزیبائی، ماشین‌نویسی فارسی‌ولاتین، انگلیسی، فارسی، منشیگری وخمیرچینی
برای بدست آوردن اطلاعات بیشتر و نام نویسی‌وشرکت درکلاس، به‌بهارشمالی، شماره ۲۵٤، انجمن دوشیزگان و بانوان، تلفن های ۸۲۳۷۳۷ و ۸۲٤۸۳۱ مراجعه نرمائید.

مجالس ترحیم

با کمال تاسف وتاثر بدینوسیله درگذشت حاج ابوالقاسم برادر آقایان حاج هادی وحاج محمود (حاج محمد حسین کاشی) را به‌استحضار منسوبان گرامی ودوستان و آشنایان عزیزمی‌رساند. مجلس یادبود فقید، سعید روز پنجشنبه‌هشتم اردیبهشت ماه ازساعت ۳تا۵ بعداز ظهر درمسجد فخرالدوله واقع در دروازه شمیران برگزار خواهد شد .
آـ۱۲۸۲۲

اطلاعاتـ مصیبت وارده را به برادران وسایر بازماندگان آنمرحوم وخانوادههای وابسته تسلیت می‌دهد .

جمعیت شیر و خورشید سرخ قم بانهایت تاسف وتاثر درگذشت مرحومه مغفوره بانو مرده، تکیه‌ای والده گرامی آقایان حاج سید جلال تکیه‌ای رئیس‌وحاج سید حسن‌تکیه‌ای پدر همسر آقای محمد آسودگان نایب رئیس جمعیت شیر و خورشید سرخ قم را به‌عموم بازماندگان تسلیت گفته وباطلاع میرساند مجلس ترحیم هفتمین شب درگذشت آن مرحومه بعد از نماز مغرب وعشاء روز پنجشنبه ۸ر۲ر۳۶ در تکیه حاج سید حسن «قم» برگزار خواهد شد .

کل من علیها فان

بدینوسیله فوت پدر وبرادر عزیزمان شادروان غلامحسین معروف را باطلاع بستگان و دوستان میرساند مجلس ختم زنانه ومردانه در روز پنجشنبه ۸ر۲ر۳۶ از ساعت ۱۳ الی ۱۵ درمسجد الجواد برقرار است .
ناهید وهایده معروف، عباس حیرانفرد، عذرا شهلائی، اقدس اخوان‌خالقی،قمرالزمان معروف، بدرالملوک‌ارمبخش.

بدینوسیله فوت بزرگ خاندان معروف شادروان غلامحسین معروف را باطلا ءفامیل ودوستان و آشنایان میرساند مجلس ختم زنانه ومردانه روز پنجشنبه ۸ر۲ر۳۶ از ساعت ۱۳ الی ۱۵ درمسجد الجواد برقرار است .
خانوادههای میرفخرائی، معروف، حیرانفرد، منسوبی، شهلائی، اخوان خالقی، ارمبخش، تهرانی نژاد ، ایلخان، بختیار، دکترنجم‌آبادی، فاطمی، دلال، بورساطع، روح‌افزاء آزاد، امیری ،امیری شایسته، دکتر پرچمی ، تاجار، مهندس افشار، گروسی، اقبالی، گیو وکلیه خانوادههای وابسته .
اطلاعاتـ مصیبت واردمرا بعموم خانوادههای عزادار بویژه بازماندگان آنمرحوم تسلیت می‌دهد .

با نهایت تاسف وتاثر درگذشت جناب آقای بهرام مدارائی پدر دوست و همکار گرامی آقای دکتر برزو مدارائی را باطلاع دوستان وآشنایان می‌رساند. مجلس ترحیم از ساعت ٤تا٦ بعداز ظهر روز جمعه ۹ اردیبهشت ماه در سالن ایرج خیابان‌نادریـ چهارراه قوام‌السلطنهـ کوچه زردشتیان‌منعقد خواهد بود .
دانشکده شیمی
دانشگاه صنعتی آریامهر

بانهایت تاسف درگذشت مرحوم کیقبادکیا کارمند بازنشسته شهرداری تهران را باطلاع اقوام وبستگان ودوستان آن‌مرحوم میرساندـ مجلس ترحیم مردانه وزنانه آن شادروان روز پنجشنبه ۸ اردیبهشت ماه ۲۵۳۶ از ساعت ۵تا۷ بعدازظهر در مسجد فخرالدوله واقع در دروازه شمیران منعقد میباشد.
خانوادههای: کیاـ کیومرث کی‌منشـ هاشمی ـ حکمی‌زادهـ قریبـ کاجاویـ سعدیـ کشاورزـ مهدیقی‌خان و خانواده های وابسته.

با نهایت تاسف وتاثر درگذشت همسر مرحوم سرگرد حاج‌عزیزاله خرسندی‌مادرعزیزمان حاجیه خانم نصرت قدسی را باطلاع اقوام ودوستان میرساند مجلس ترحیم زنانه و مردانه آن مرحوم از ساعت ۳تا۵ بعداز ظهر روز پنجشنبه هشتم اردیبهشت ماه جاری در مسجد فیروزآبادی شهر ری برگزار می‌شود .
خانوادههای خرسند، حاج علی خرسندی، ناصر خرسندی، حسین خرسند، بوران وزهرا خرسندی، اکبری، جلالیان ، ایزد دوست، کرملو ، فیاض، سلمان‌زاده، سبکدل ، دنیر ، نصیری‌منش، فرنیا، نظری .
اطلاعات ـ مصیبت وارده را به خانوادههای عزادار تسلیت می‌دهد .

بانهایت تاسف درگذشت شادروان رضارضاخانی را باطلاع دوستان و آشنایان میرسانیم.
مجلس ترحیم مردانه وزنانه آن مرحوم روز پنجشنبه۸ اردیبهشت ماه ۳۶ از ساعت ۱۷الی۱۹ در مسجد سجاد واقع در خیابان شاه نبش فخررازی منعقد خواهد بود.
خانوادههای رضاخانی ـ حاتمیـ ایرویژهـ دریابیگی ـ عنقاـ ریاحیـ مختاری‌پورـ کاشفیـ جهرمیـ امیدوار ـاصلانیـ زندی ـ اخوانـ وحیدـ پور ساعدـ صریحی‌فردـ شجاعی ـ صارمیـ قهرمانی.
اطلاعاتـ مصیبت وارده را بخانوادههای عزادار بویژه بازماندگان آنمرحوم تسلیت میدهد.

فوت ناگهانی مرحومه مغفوره حاجیه خانم عذرا طریقی همشیره خودرادرگنبد کاووس‌باستحضار خویشان‌ودوستان محترم می‌رساند. مجلس تذکر برای شرکت بانوان و آقایان در روز جمعه ۹ر۲ر۳۶ از ساعت ٤ الی ۷ بعداز ظهر دربنده منزل تهرانـ خیابان گوته کوی یخچال پلاک ۱۱۸ منعقد خواهد شد .
اسدالله طریقی
اطلاعات ـ مصیبت وارده را به‌بازماندگان آن مرحومه تسلیت میدهد .

بانهایت تاثر وتالم درگذشت همسر و پد ربزرگوارمان شادروان کمال‌الدین جیلانی کجوری را به‌اطلاع اقوام و دوستان میرساند. مجلس ختم آن مرحوم ساعت ۹ تا ۱۱ صبح روز جمعه ۹ر۲ر۳۶ در خانقاه صفی علیشاه منعقد خواهد بود .
بلقیس‌درویش، مهندس ابوالحسن، بدرالزمان، احسان‌اله، محسن، مسعود، فرح، مهری جیلانی کجوری .

با اندوه فراوان درگذشت شادروان کمال‌الدین جیلانی کجوری یکی‌از دانشگاهیان صدیق‌رابه‌اطلاع اقوام‌ودوستان و آشنایان می‌رساند . مجلس ختم آن مرحوم ساعت ۹تا۱۱ صبح روز جمعه مورخه ۹ر۲ر۲۵۳٦ در خانقاه صفی علیشاه منعقد میباشد ومجلس ختم دیگری نیز روز جمعه صبح‌ساعت ۹ تا۱۱ مورخه ۱٦ر۲ر۲۵۳٦ در مسجد جامع شهرستان نوشهر منعقد می‌باشد .
خانوادههای: جیلانی کجوری، درویش، فاضلی ویسری، طرزدار،کاظمی ویسری،شهپرست،درویش کجوری،مشایخی، حسینی، شریفی، اسلامی، موسوی، کجوری، دیوسالار ، متاجی، عضدانلو قاجار، ساتکی، آذین، توجه ، بسطامی ، رنجبر، جوهری، خواجوی، کردیان .
اطلاعاتـ مصیبت وارده را بعموم افراد خانوادههای عزادار بویژه بازماندگان آنمرحوم تسلیت می‌دهد .

باکمال تاسف درگذشت بانو نورالحاجیه مطلق مظفری‌افشار بزرگ خاندان را به‌استحضار فامیل و آشنایان میرساند. جنازه مرحومه به مشهد حمل و در جوار حضرت ثامن‌الائمه (صحن عتیق) بخاک سپرده شد و مجالس ترحیم در مشهد برگزارگردید. به همین مناسبت مجلس یادبودی روز پنجشنبه ۸ر۲ر۳۶ درمسجد مجد از ساعت ۱۵ الی۱۷ منعقد خواهد شد.
اربابزاده مظفریـ مظفری‌افشارـ مجلسیـ مهرکیش ـ کریمیـ کامرانیـ اکتائیـ البرزیـ میرفخرائیـ صیرفی ـ نوشین ـ دانشور و خانوادههای وابسته.

بااندوهی بی‌پایان بدینوسیله فوت هنرمند جوان محمد حسن زرگریان را به‌اطلاع کلیه اعضاء صندوق وهنرمندان می‌رساند مجلس ترحیم آن روانشاد از ساعت ۱٦ تا ۱۸ روز جمعه ۹ اردیبهشت جاری در محل خانقاه صفی علیشاه برگزار خواهد شد. روانش شاد باد .
صندوق همکاری ورفاه هنرمندان سازمان رادیو و تلویزیون ملی ایران .

مرگ نابهنگام برادر وعموی عزیزمان محمد حسن زرگریان را به‌آگاهی بستگان ودوستان ارجمند رسانیده ومجلس‌ختم آن فقید ازساعت ۱٦ تا ۱۸ روز جمعه نهم اردیبهشت ماه‌در خانقاه صفی علیشاه برگزار می‌گردد .
مرتضی زرگریان وبانو، عبدالحمید، لیلی و الهه زرگریان، مینا و کاظم ثناعتی .
اطلاعاتـ مصیبت وارده را به بازماندگان آن مـرحوم تسلیت می‌دهد

مهرزاد وارسته، شهرزاد سلطانی، مهین‌افخمی، نسرین خزاعی .
بانهایت تاثر وتالم درگذشت مادر خود شادروان‌بدیع‌الملوک محتشم (رضوان) را باطلاع دوستان و آشنایان می‌رسانند.مجلس ترحیم آن مادر مهربان روز پنجشنبه هشتم اردیبهشت ماه ازساعت ۱۲ الی۲ بعدازظهر در خانقاه صفی علیشاه برگزار می‌گردد.
آـ۱۲۵۸٤

خانوادههای: رضوان، محتشم، مسرور، وارسته، سلطانی، پولادین، افخمی، خزاعی، عالمی، بشیرالهی، ملکی ، ساوجی و فامیل‌های وابسته.
بانهایت تاسف وتاثر درگذشت شادروان بدیع‌الملوک محتشم (رضوان) را باطلاع دوستان و آشنایان میرسانند. مجلس ترحیم آن فقیده سعیده روز پنجشنبه هشتم اردیبهشت ماه از ساعت ۱۲ الی۲ بعدازظهر در خانقاه صفی علیشاه برگزار می‌گردد.
آـ۱۲۵۸٦

بانهایت تاثر درگذشت بانو بدیع‌الزمان محتشم مادرگرامی دوست وهمکار عزیزمان خانم مهین افخمی را باطلاع دوستان‌و آشنایان می‌رساند. ضمن عرض تسلیت به خانواده محترم افخمی وسایر بازماندگان، مجلس ترحیم آن شادروان از ساعت ۱۲تا۱٤ روز پنجشنبه هشتم اردیبهشت ماه ۲۵۳٦ در خانقاه صفی‌علیشاه برگزار خواهد شد.
منیر کمانگر، منیژه امینی، دکتر فتح‌اله سعادت، مهندس ایرج فریدی، عباس سخاوت، علی محمد شاهوریان، سیاوش توللی، علی محمدخیامی، هوشنگ فیض‌بخش، احمد بی‌نظیر، اکبر ناظمی، دکتر علی شیبانی، محمود امامی، عطاءاله تدین.
آـ۱۲۷٤۱

خانوادههای رضوان، کلیددارزاده، رفیعا ، نویدی، معینی، مدنی، توکل، کاوسی، اسکوئی .
باکمال تاسف درگذشت عزیز از دست رفته خود بانو بدیع‌الملوک محتشم (صبیه مرحوم میرزا محمد علی خان رضوان‌السلطنه) را باطلاع اقوام وآشنایان میرساند، مجلس ترحیم آن شادروان ازساعت ۱۲ لی ۱٤ روز پنجشنبه‌هشتم اردیبهشت ماه درخانقاه صفی علیشاه برگزار خواهد شد.
آـ۱۲۸۳۰

سناتورها و نمایندگان استان کرمان درمجلس شورای‌ملی
با نهایت تاسف وتاثر درگذشت شادروان احمد وهابزاده شوهر خواهر جناب آقای دکتر حسین تجدد نماینده محترم رفسنجان درمجلس شورای ملی را به‌آگاهی میرسانند .
مجلس ترحیم آن شادروان از ساعت ۱۰ تا ۱۲ روز پنجشنبه ۸ر۲ر۳۶ در مسجد قطب‌آباد رفسنجان برگزار خواهد شد .
امیر حسین خزیمه‌علم، سید جلال شادمان، دکتر ملک منصور اسفندیاری، عیسی تدین، مظفر جندقی، دکتر فرزان امیری، علی اصغر مظهری، دکتر منتظری .
آـ۱۲۸۷۷

بدینوسیله درگذشت شوهر همشیره وعموزاده خود ، شادروان احمد وهابزاده راباطلاع خویشان و دوستان و همشهریان گرامی میرساند. تاریخ مجلس تذکر آنمرحوم که در رفسنجان برگزار خواهد شد، بعدا به‌آگاهی میرسد.
دکتر حسین تجدد
آـ۱۸۷۳

با تاثر وتالم فراوان درگذشت اسفناک شادروان احمد وهابزاده شوهر خواهر جناب آقای دکتر حسین تجدد نماینده محترم مجلس شورای ملی را باستحضار دوستان‌و همشهریان میرساند. مجلس ترحیم فقید سعید روز پنجشنبه ۸ر۲ر۳٦ از ساعت ۱۰ تا ۱۲ درمسجد قطب‌آباد رفسنجان منعقد خواهد شد .
شهردار رفسنجان ـ علی مسیحا
آـ۱۲۸۸۰

با تاسف وتالم بسیار درگذشت شادروان احمد وهابزاده شوهر خواهر دوست دانشمند وپژوهشگر گرامی جناب آقای دکتر حسین تجدد نماینده محترم مجلس شورای ملی را به‌آگاهی می‌رساند مراسم ختم فقید سعید روز پنج شنبه ۸ر۲ر۳٦ از ساعت ۱۰ تا ۱۲ در مسجد قطب‌آباد رفسنجان تشکیل می شود .
انجمن پژوهشگران
آـ۱۲۸۸۱

باکمال تاسف درگذشت شادروان احمد وهابزاده را باستحضار دوستان و همشهریان گرامی می‌رساند مجلس ترحیم فقید سعید روز پنجشنبه ۸ر۲ر۳٦ از ساعت ۱۰ تا۱۲ در مسجد قطب‌آباد رفسنجان منعقد می‌شود .
اعضاء انجمن شهر رفسنجان :
مهندس مهدی هجری، ایرج تجدد، گیلان شهیدی ، عباس باقری، حسین هرندی، جعفرنامدار، ماشاءاله جعفری.
اعضاء انجمن شهرستان :
افراسیاب تجدد، محمد هرندی، محمد غفوری، منصور حسنی، اسلامی، رضائی، علی‌بیگی، خلیلی، رفیعی ، مجید مرتضوی، احمد هاشمیان .
آـ۱۲۸۷۹

پزشکان وکارکنان گیشا کلینیک با نهایت تاثر درگذشت شادروان احمد وهابزاده شوهر خواهر جناب آقای دکتر حسین تجدد نماینده محترم مجلس شورای ملی‌را ضمن‌عرض تسلیت به بازماندگان آنمرحوم به‌آگاهی میرسانند ، مجلس ترحیم آن شادروان روز پنجشنبه ۸ر۲ر۳٦ از ساعت ۱۰تا ۱۲ درمسجد قطب‌آباد رفسنجان برگزار می‌شود .

با تاثری عمیق و جان‌فرسا درگذشت شوهر خواهر خویشاوند عزیز وگرامی خود شادروان احمد وهابزاده را به‌آگاهی دوستان و آشنایان میرساند .
مجلس ختم آن شادروان روز پنجشنبه ۸ر۲ر۳٦ از ساعت ۱۰تا۱۲ درمسجد قطب‌آباد رفسنجان برگزار میشود.
دکتر حسین تجدد

بانهایت‌تاسف درگذشت جانگدازشادروان احمدوهابزاده رابه‌استحضاردوستان وآشنایان‌وهمشهریان میرساند،مجلس ختم آن عزیز از دست رفته روز پنجشنبه ۸ر۲ر۳٦ از ساعت ۱۰ تا ۱۲ درمسجد قطب‌آباد رفسنجان منعقد می‌شود .
خانوادههای : وهابزاده، شرافت، تجدد، درخشان ، داوریان، کفائی، صرافی، معینی، معین‌زاده، معینیان، باقری، هجری، یوسفیان، هاشمیان، معاون، اسدی ، خیراندیش ، مرتضوی، هجری‌پور، نیک‌نفس، وثوقی، زندحافظی .
اطلاعاتـ مصیبت وارده را بعموم افراد خانوادههای عزادار بویژه بازماندگان آنمرحوم تسلیت میدهد .

با نهایت تاسف درگذشت بانوی متقی و نیکوکار حاجیه معصومه رادفر (آموزگار) همسر ومادر و خواهر عزیزمان را به‌استحضار بستگان وآشنایان ودوستان عزیز میرساند .
مجلس ترحیم زنانه ومردانه آن‌مرحومه در روز ۵شنبه ۸ اردیبهشت ماه از ساعت ۵ الی۷ بعداز ظهر در مسجد مجد خیابان سپه منعقد می‌باشد .
امیر آموزگار، بیژن آموزگار، منیژه سالاری‌فر ، ایرج سالاری‌فر، دکتر غلامرضا رادفر، مرتضی رادفر ، مصطفی رادفر، احمد رادفر، محمود رادفر، مهدی رادفر ، مهری رادفر (گرمرودی) ، مهین‌رادفر (کیافر)، ناصر گرمرودی، دکتر علی اکبر کیافر .
آـ۱۲۷۰۷

خانوادههای آموزگار، سالاری ، رادفر ، محمدی ، گرمرودی، کیافر، سلطانی،د کترفرزانیی، مجذوب‌الحسینی، شارعی، جریریان، نقیبی، خانشقاقی، عزیزی،رفیعی، مهندس حسابی، دکتر شاه صاحبی، افتخاری، پورمند ، یادگاری ، مهندس شیروانی، صنیعی،دکترحشمتی، قانعیان، خواجوی، مهندس طیاری، ملک شاهی، نامبر، مقدسی ، رضائی،طریفتی و خانوادههای وابسته .
با اندوه فـراوان فـوت بانو حاجیه معصومه رادفر (آموزگار) را به‌استحضار فامیل وآشنایان می‌رساند مجلس ترحیم زنانه ومردانه آنمرحوم در روز ۵شنبه۸ اردیبهشت‌ماه از ساعت ۵ الی۷ بعد از ظهر در مسجد مجد خیابان سپـه برگزار می‌گردد .
آـ۱۲۷۰۸

اطلاعاتـ مصیبت وارده را بعموم افراد خانوادههای عزادار بویژه بازماندگان آنمرحومه تسلیت میدهد .

بانهایت تاسف وتاثر فوت همسر و پدر عزیزمان مرحوم حاج محمد حسین خسروی را باطلاع میرسانیم.
مجلس ترحیم آن مرحوم از ساعت ۵ تا ۷ بعد ازظهرروز پنجشنبه هشتم اردیبهشت ماه در مسجدالجواد برگزار خواهدشد.
پروین فرقدانـ دکتر احمد خسرویـ بشارت خسرویـ محمود خسرویـ تاجی خسرویـ افسر خسرویـ محمدجواد خسرویـ ابراهیم خسروی.
آـ۳٦۰

باکمال تاسف فوت مرحوم محمد حسین خسروی رابااطلاع میرساند. مجلس ترحیم آن مرحوم از ساعت ۵ تا ۷ بعد از ظهر روز پنجشنبه هشتم اردیبهشت ماه در مسجدالجواد برگزار خواهد شد.
حسن بهرامی

بانهایت تاثر درگذشت مرحوم حاج محمد حسین خسروی را باطلاع میرساند. مجلس ترحیم آن مرحوم از ساعت ۵تا۷بعد از ظهر روز پنجشنبه هشتم اردیبهشت ماه در مسجدالجواد برگزار خواهد شد.
تقی پسندیده

بانهایت تاسف درگذشت مرحوم حاج محمد حسین خسروی را باطلاع دوستان و آشنایان و همشهریان میرساند. مجلس‌ترحیم آن مرحوم از ساعت ۵تا۷ بعدازظهر روز پنجشنبه هشتم‌اردیبهشت ماه درمسجدالجواد برگزار خواهد شد.
خانوادههای: خسرویـ بهرامیـ پسندیدهـ فرقدان ـ جلالیـ مهندس کشاورزـ دکتر توکلیـ حبیبیـ شاکریـ میراحمدی ـ سهرابیـ سرمدیـ صابریـ ابطحی.
اطلاعاتـ مصیبت وارده را بخانوادههای عزادار بویژه بازماندگان آنمرحوم تسلیت میدهد .

یادبود

بمناسبت چهلمین روز درگذشت همسر ومادر عزیز از دست‌رفته‌مان‌مرحومه فاطمه داوری(رضوی شیرازی) مجلس تذکری از ساعت٦ الی۸ بعداز ظهر روز پنجشنبه ۸ر۲ر۳٦ در منزل آن مرحومه واقع در میدان عشرت‌آباد اول‌خواجه نصیر شرقی مقابل دبیرستان مرآت برپا میباشد تشریف‌فرمائی خویشاوندان ، دوستان و آشنایان سبب شادی آن مرحومه وتسلی‌خاطر بازماندگان خواهد بود.
سید رضا رضوی شیرازی، حسین، زهره، هادی، هاشم، شهره رضوی شیرازی وخانوادههای وابسته .
آـ۱۲۸٦٦

روز شنبه دهم اردی‌بهشت ماه مصادف است باچهلمین روزدرگذشت بانومه‌لقاناعم دبیرسازمان‌زنان‌استان‌کرمانشاهان وایلام که دوم فروردین ماه گذشته بدنبال سانحه اتومبیل ودر راه انجام وظیفه بدرود حیات گفته است بهمین‌مناسبت همکاران او در سازمان زنان ایران از ساعت ۳ الی ۵ بعداز ظهر در سالن شماره ٤ بهشت زهرا یادش را گرامی‌خواهند داشت .

خانوادههای: ناعم،روشن، ضرابی، دادبه، خانه‌خراب، خزائی، دولتشاهی، مستوفی، پویائی.
بدینوسیله باستحضار میرسانند. مراسم چهلم‌درگذشت شادروان مه‌لقا ناعم در روز شنبه‌دهم اردیبهشت ماه ازساعت ۳تا۵ درسالن شماره ٤ بهشت‌زهرا برگزار میگردد .
آـ۱۲۷٤۸

هشت سال از آن حادثه هولناک می‌گذرد ، حادثه‌ای که‌گل‌ناشکفته اورا پرپرکرد، به شعله‌ها سپرد وهمه مارا به خاکستر غم نشاند .
اما، خاطره عزیز وشخصیت انسانی«سیمین»هرگزباگذشت زمان فـرامـوش نمیشود . خواهران وبرادران سیمین، خویشان و بستگان و همه آنها که‌اورا می‌شناختند می‌کوشند زندگی غرورانگیز اورا سرمشق گیرند .
عصر شنبه، دهم اردیبهشت شب سال سیمین برمزارش بوسه خواهیم زد .
فاطمه انصاری

مراسم سالگرد درگذشت مرحوم عباسی
هشتم اردیبهشت ماه مصادف با سالگرد درگذشت مرحوم حاج شعبانعلی عباسی پدر بزرگوارمان است ـ باین سبب پنجشنبه فردا مراسمی از ساعت ۳ر۵ الی ۵ بعداز ظهر در مقبره خانوادگی عباسی در بهشت‌زهرا منعقد است .
علی، حسن، عبداله، حسین، فاطمه، زهرا وثریا عباسی.

خانوادههای: تدینـ فامیلیـ شیخ‌طاهریـ واعظیان ـ نصیری و خانوادههای وابسته.
بمناسبت چهلمین روز درگذشت عزیز از دست رفته خود مرحوم علی تدین از ساعت ۵تا۷ بعدازظهر روز یکشنبه یازدهم اردی‌بهشت ماه ۲۵۳٦ در شبستان شماره یک بهشت زهرا گردهم جمع میشوند ویادش را گرامی میدارند.
شرکت دوستان موجب تسلی بازماندگان و شادی روح آنمرحوم خواهد بود.

باطلاع فامیل ودوستان می‌رساند، بمناسبت چهلمین‌روز درگذشت بانو خدیجه بشردوست پنجشنبه۸ر۲ر۳٦ ازساعت ۳تا۵ بعداز ظهرمجلس یادبودی درمقبره آن مرحومه در ابن‌بابویه برقرار خواهد بود .
ناهید و مهین بشردوسته اصغر واحمد طاهرآبادی

به‌مناسبت سالگرد وفات مرحوم بهرام رنجوان روز جمعه ۹ر۲ر۳٦ مجلس یادبودی در مزار آن مرحوم‌درکولج طالقان برگزار می‌شود .
خانوادههای رنجران، کشاورزی، لایقی، ربیعی .
آـ۱۷۵۰

سپاسگزاری

از کلیه بستگان و دوستان و همچنین از همکاران عزیزی که بخاطر درگذشت مادر گرامیمان با شرکت درمجالس ختم ویا بوسیله تلفن وجراید اظهار همدردی کرده‌اند صمیمانه تشکر می‌کنیم. سلامت وطول عمر برای همه آرزومندیم‌واگر سپاسگزاری حضوری ما به‌تاخیر افتد پیشاپیش پـوزش می‌طلبیم .
خانوادههای ربانی‌نژاد، حمزه‌ای، نظام‌پور، رضوانی .
آـ۱۹۱۹

سپاسگزاری
از سروران ارجمند که در مراسم یادبود برادر عزیزم مرحوم دکتر محمد معاضد شرکت ویا بوسیله تلگراف وتلفن اظهار همدردی فرموده‌اند سپاسگزارم وازاینکه نمی توانم مصدع اوقات گرانبهای شما عزیزان گردم پوزش میطلبم.
مهندس محمود معاضد

تشکر واعتذار
بدینوسیله از علماء و روحانیون عظام فرمانداران‌محترم شهرستان سقز وبانه، جناب آقای‌شیخ‌الاسلامی نماینده‌محترم مجلس شورای ملی، قضات دادگستری، روسا و کارمندان شریف ادارات دولتی ، همکاران فرهنگی ، همشهریان و سروران گرامی که در مراسم تشییع جنازه ومجالس ترحیم برادرم مرحوم محمد حامدی شرکت کرده ویا بوسیله‌تلگراف ونامه از شهرستانهای تهران، تبریز، اصفهان ، کرمانشاه ، سنندج، بانه، بوکان، نهاوند، آبادان ابراز محبت‌وهمدردی فرموده موجبات تسلی خاطر بازماندگان را فراهم نموده‌اند از طرف خود و خانوادههای عزادار بی‌نهایت سپاسگزارم اگر بعلت تالمات روحی عرض تشکر حضوری مقدورنگردیده پوزش خواسته توفیق و سلامت همگان را ازخداوند متعال خواستارم .
سقز ـ علی حامدی

تسلیت

مدیران و کارکنان شرکت سهامی ایرانی تولیداتومبیل (سایپا) درگذشت تاسف‌آور مادر همکار خود آقای‌سرکیس کازاریان را به بازماندگان آن مرحوم صمیمانه تسلیت عرض می‌نمایند .

جناب آقای محمد تقی رمضانی
مصیبت وارده را تسلیت میگوئیم و خود را صمیمانه درغم شما شریک میدانیم.
صمد متینـ علی‌اکبر اذانیـ عباس شاه‌آبادیـ احمدترابیـ رضا عالیشانـ قاسم هاشمیانـ حسین ملکیـ حشمت‌الله‌نوبخت ـ صمد مردانیـ عزیز اخباریـ مهدی سید حسینی.

جناب آقای محمود مدیر امانی
مدیر کل تربیت بدنی وزارت آموزش وپرورش
کمیته ملی المپیک ایران بانهایت تاسف وتاثر درگذشت مادر گرامیتان را تسلیت می‌گوید .
اصغر پیروی
دبیر کل کمیته ملی المپیک ایران

همکار گرامی آقای دکتر برزو مدارائی
بانهایت تاسف وتاثر درگذشت پدر گرامی آن همکار ارجمند را صمیمانه تسلیت گفته واز درگاه خداوند بزرگ صبر وشکیبائی برای جنابعالی‌وسایر بازماندگان آن‌فقیدسعید آرزو می‌کنم .
نیابت تولیت عظمی دانشگاه صنعتی آریامهر
مهدی ضرغامی

همکار عزیز آقای اخباری
مرگ نابهنگام خواهر عزیزت را بهشما و خانواده‌گرامی وآقای کابلی تسلیت عرض میکنم .
لاینز ـ ثریا علیزاده

جناب آقای ناصر عناصری
معاون محترم وزارت فرهنگ و هنر
با یکدنیا تاسف وتاثر مصیبت وارده را بهجنابعالی و خانواده محترمتان تسلیت عرض می‌نمائیم .
انجمن خوشنویسان ایران

سرکار خانم افخمی
مصیبت وارده را تسلیت عرض نموده و مرا در غم خود شریک بدانید .
رضا جواهری مدیر رستوران کاخ دادگستری

جناب آقای قاسم فارسی
مصیبت وارده را به آن وجود محترم صمیمانه تسلیت میگوید.
فدراسیون ژیمناستیک ایران

جناب آقای اسدالله نظامی نراقی وخانم قدسی فیضی‌نراقی
مصیبت وارده را بشما و سایر بستگان تسلیت عرض‌می‌کنیم
کاشانـ احمد فیضیـ مصطفی فیضی

سرکار خانم مینا و جناب آقای مهندس محمدی‌نیا
باکمال تاثر وتاسف مصیبت وارده را تسلیت عرض نموده ودر اندوه بزرگ شما شریکیم.
حسین سلامی وبانو

دوست عزیز جناب آقای قاسم فارسی
بانهایت تاسف درگذشت مادر گرامیتان را تسلیت گفته خود را در غم شما شریک میدانیم.
فدراسیون نجات غریق ایران

آقای بهمن صالحنیا
ضایعه جانگداز مرگ برادر را به شما و خانواده داغدارتان تسلیت می‌گویم .
مرمر نوری‌زاده ـ اصفهان

آقای اکبر قلی‌نیک
بااندوه فراوان درگذشت مادر گرامیتان را از صمیم قلب تسلیت عرض نموده خود را درغم شما شریک میدانیم.
اکبر ملکانـ اطلس‌بافـ داداش‌زادهـ ذوالجود ـ عابدژیانـ کهنموئیـ سیما همتی.

جناب آقای ناصر عناصر معاون محترم وزارت فرهنگ و هنر
مصیبت وارده را صمیمانه تسلیت گفته و درغم شما شریک هستیم.
بیژن ونیره جباری

جناب آقای حاج محمد آسودگان
بااندوه وتاسف مصیبت وارده را به جنابعالی تسلیت‌عرض نموده واز ایزد توانا صبر وشکیبائی برای سایر وابستگان آرزو مینمایم.
آسارا کرجـ عبادالله نصیری تبریزی

جناب آقای حاج محمد آسودگان
بایکدنیا تاسف وتاثر مصیبت وارده را به جنابعالی وبانو تسلیت میگوییم.
کرجـ افسر نیکزاده

جناب آقای ناصر عناصر معاونت‌محترم وزارت فرهنگ‌وهنر
مصیبت وارده را به شما و خانواده محترم تسلیت عرض می‌نمائیم وخود را در این ماتم سهیم میدانیم.
کارمندان اداره لابراتوار فیلم فرهنگ وهنر

جناب آقای مسعود مدیرامانی
مصیبت وارده را تسلیت میگویم.
تهرانـ منیژه دیداری

سرکار خانم پسندیده وخانواده محترم
بانهایت تاسف فوت پدر گرامیتان را بشما و خانواده‌محترم تسلیت عرض نموده از خداوند متعال صبر وشکیبائی برای‌شما وبازماندگان آن مرحوم خواستاریم.
مدیر عامل وکارکنان شرکت پیرلس‌ایران

جناب آقای‌دکتر تجدد وکیل محترم مجلس شورایملی
درگذشت مرحوم احمد وهابزاده و فامیل گرامی را بشما و خانواده تجدد تسلیت عرض مینمایم .
شهردار رفسنجان ـ علی مسیحا

درگذشت مرحوم احمد وهابزاده را به خانواده وهابزاده وخانواده شرافت وخانواده تجدد تسلیت عرض مینمایم .
از طرف کارمندان شهرداری رفسنجان ـعلی مسیحا

همکار ارجمند جناب آقای حاج اصغر گرجستانی
همکاران شما در دبیرستان میرداماد خود را در غم شما شریک می‌دانند .

گروه همت
بانهایت تاسف درگذشت بانو فاطمه فارسی را بدوست وهمکار قدیمی خود آقای قاسم فارسی تسلیت میگویند.

دوستان ارجمند جنابان محمود ومسعود مدیر امانی
یاران‌گروه‌همت درغم‌درگذشت‌والده آن‌بزرگواران‌سوگوارند وبرای آن‌دوستان وخاندان‌محترم‌صبروشکیبائی آرزودارند.
گروه همت

جنابان آقایان محمود ومسعود مدیر امانی
مصیبت وارده را تسلیت عرض نموده خود را در غم شما شریک میدانیم .
آذر و خسرو حق‌پناه

دوست ارجمند جناب آقای مرتضی احمدی
مصیبت وارده را در نهایت غم واندوه به جنابعالی و خانواده محترم تسلیت عرض می‌نماید .
اهواز ـ مهندس امیر محمود لریانی فرد

دوست گرامی وعزیز جناب آقای مهندس جمال نجفی
بانهایت تاسف وتاثر عمیق مصیبت وارده را تسلیت عرض نموده خودرا شریک غم‌واندوه شما وخاندان محترم‌میداند
اهواز ـ مهندس امیر محمود لریانی فرد

جناب آقای محمد آسودگان سرپرست محترم نمایندگان موسسه اطلاعات دراستان مرکز و بانو
بانهایت تاسف وتاثر مصیبت وارده را بشما بویژه خانم ارجمندتان از صمیم قلب تسلیت گفته برای شما و بازماندگان آن مرحوم صبر و شکیبائی از خداوند متعـال آرزو داریم .
کرجـ قاسم کمالی وبانو

سرکار خانم فاطمه ساسانی
مصیبت وارده را تسلیت گفته ما را در غم خود شریک بدانید .
زهرا جورابلو، مهری ذره‌پروری، نرگس شرفخواه . هما اکبری، فرخ طاهرآموز .

جناب آقای یحیی معینی نماینده محترم مجلس شورایملی
باکمال تاثر وتاسف درگذشت شادروان مرحوم حسین‌معینی جاغروند را از طرفخودو هیئت مدیره وکارکنان بنیاد نیکوکاری خرم‌آباد تسلیت عرض نموده وبدینوسیله مراتب تالم و همدردی خود را اعلام میدارد.
مدیر عامل بنیاد نیکوکاری والاحضرت شاهدخت شمس پهلوی خرم‌آبادـ فلوریز فولادوند

جناب آقای دکتر اخوین مدیریت کل بهداری وبهزیستی لرستان
باکمال تاسف واندوه فراوان درگذشت مادر گرامیتان را از طرف خود وهیئت مدیره و کارکنان بنیاد نیکوکاری خرم‌آباد تسلیت عرض نموده بقای عمر جنابعالی و سایر بازماندگان‌را از خداوند متعال مسئلت دارد .
مدیر عامل بنیاد نیکوکاری والاحضرت شاهدخت شمس پهلوی خرم‌آبادـ فلوریز فولادوند

خانوادههای محترم کیخسروی مقدم، صدری، محمدنیاء وجدانی ، قاسملو
فوت جانگداز جوان ناکام دارا کیخسروی مقدم مارا نیز سخت متاثر ومتالم نموده است مصیبت وارده را بهکلیه بازماندگان آن مرحوم بویژه رعنای عزیز تسلیت عرض‌نموده صمیمانه درغم شما شریک وسهیم هستیم .
خرمشهرـ مریم و پرویز قاسملو

جناب‌آقای غیاثی ریاست محترم ناحیه ۱۳آموزش و پرورش
مصیبت وارده را صمیمانه تسلیت عرض مینماید .
از طرف کارکنان دبستان نوبنیاد مهرآباد جنوبی
محمود لطفی

مجالس وعظ وسوگواری

فاطمة بضعة منی
محفل همه ساله توسل ما بمقام حضرت صدیقه سلام ... علیها از روز جمعه نهم اردیبهشت (۱۰ جا) تا جمعه شانزدهم (۱۷جا) ساعت هشت صبح تا ظهر منعقد است . شرکت دراین توسل برای شما تعظیم شعائر دین وبرای ما افتخار است.
سید عبدالرحیم سخائی
نشانی خیابان پهلوی نرسیده پل تجریش مقابل پمپ‌بنزین خیابان یکتا کوچه اول دست راست شماره ۱۲
آـ۱۸۳۹ ۱ـ۲

بمناسبت ایام سوگواری بانوی بزرگ عالم اسلام حضرت صدیقه طاهره سلام‌اله علیها
برطبق وصیت مرحوم خلد آشیان جناب آقای حاج سید اسمعیل ابوالسباع موسس شرکت مسافربری ترانسپورتشمس‌العماره مجلس ذکر مصیبت بمدت یک هفته از روز جمعه نهم لغایت پنجشنبه پانزدهم اردیبهشت ماه ۲۵۳٦ بعد از نماز مغرب در تکیه نیاوران منعقد میباشد.
دانشمند محترم جناب آقای حاج سید حسن مصطفـوی مستفیض میفرمایند اشعار مذهبی توسط حاج آقا رضا فرشچی اجرا میشود.
خانواده ابوالسباع

مجلس تبلیغی بانوان

بمناسبت ایام سوگواری حضرت فاطمه سلام ا... علیها سرکار علیه خانم کاتوزیان از روز پنجشنبه نهم اردیبهشت بمدت ده روز ساعت چهار تا شش بعد ازظهر مستفیض میفرمایند.
نشانی: میدان کندی ـ خیابان پرچم ـ مسجد وکانون‌توحید
آـ۱۸٤۷

بنام خدا
برای عرض تسلیت به پیشگاه مقدس قطب عالم وجود ولی ...الاعظم امام‌زمان عجل ... تعالی فرجه‌الشریف و به‌احترام سالروز رحلت جانگداز مادر والاتبارش فاطمه زهرا سلام‌ا... علیها از تاریخ ۵شنبه ۹ جمای‌الاول مطابق ۸ اردیبهشت ۲۵۳٦ بمدت ۱۱ روز برنامه مخصوص خواهیم داشت تشریف فرمائی شما تجلیلی است از مقام ملکوتیش و عرض ادبی است بهپیشگاه‌مقدس رسول خدا (ص) ومولی الموحدین علی‌علیه‌السلام وائمـه معصومین. مقدم شما را گرامی میداریم امید استبرنامه‌های‌تحقیقی وعلمی این مجمع مورد عنایت مقام قدسیه علویه‌اش قرار گیرد شروع همه روزه از ساعت ۵ بعدازظهر .
نشانی ضرابخانه شمال کوی تک خیابان اعلم شمالی کوچه هیشه‌بهار پلاک ۱ مهدیه جعفریان
مجمع‌علمی وتحقیقاتی ومذهبی انجمن‌خدمات‌اسلامی

السلام علیک‌یافاطمة‌الزهرا (ع)
طبق معمول سنواتی مجلس سخنرانی مذهبی جهت بانوان توسط سرکار علیه خانم کاشانی از روز پنجشنبه ۸ر۲ر۳٦ بمدت ده روز از ساعت ٤الی۷ بعدازظهر منعقد است.
خیابان فرح شمالیـ جنب قنادی ناتالیـ خیابان عربشیبانیـ منزل کیا.
آـ۱۸٦۹

حسب‌المعمول سنواتی
بمناسبت شهادت حضرت فاطمه زهرا صدیقه کبری سلام‌اله علیها مجلس عزاداری از صبـح روز جمعـه دهـم جمادی‌الاول مطابق بانهم اردیبهشت الی جمعه شـانزدهم جمادی‌الاول در منزل آقای حـاج آقـا حسین آیت‌اللهزاده اصفهانی منعقد می‌باشد .
آـ۱۹۰۷

فاطمة بضعة منی
بمناسبت وفات صدیقه کبری فاطمه زهرا (ع) از روز جمعه دهم جمادی‌الاول (نهم اردیبهشت) بمدت۵روز ازساعت ۵ره تا ۵ر۷ بعداز ظهر مجلس سوگواری در منزل حضرت آیت‌اله آقای حاج سید علی اکبر برقعی واقع در خیابـان شاهپور برابر گذر وزیر دفتر کوی طبرستان منعقد استو وعاظ محترم مستفیض می‌فرمایند .
سید محمد باقر برقعی
آـ۱۸۹۵

فاطمة بضعة منی
هیئت فاطمیه پشت مشهد کاشان
شهادت حضرت زهرا علیها سلام را به پیغمبر اکرم و خاندان عزیزش بالاخص بفرزند ارزنده‌اش حضرت مهدی ولی عصر (عجج... تعالی فرجه)وجمیع شیعیان ودلبستگان باهل بیت عصمت وطهارت تسلیت گفته بهمین مناسبت از شب شنبه یازدهم ماه جمادی‌الاول تا ده شب شبها را برای استفاده از بیانات دانشمند محترم خطیب توانا جناب آقای حاج شیخ احمد کافی خراسانی بشهرستان کاشان خیابان شاه عباس مسجد فاطمیه میدانگاه ازعموم علاقمندان دعوت وآشنا شدن جمیع شمارا بخواسته‌های دین وامام زمـان آرزومندیم .
حاج عباس زاهدی
آـ۱۸۷۱

روضه فاطمیه
بمناسبت فرارسیدن ایام رحلت بانوی بزرگ اسـلام حضرت صدیقه کبری علیهاسلام مجلس سوگواری و خطابه ازروز جمعه نهم‌اردیبهشت ۲۵۳٦ مطابق ۱۰ جمادی‌الاولی ۹۷ ازساعت ۸ الی ۱۰ بعداز ظهر (بمدت ده شب) در بنده منزل منعقد است .
بدینوسیله ازعموم جویندگان حق وعلاقمندان بخاندان رسالت دعوت می‌شود که در مجلس مزبور شرکتو استفاضه حاصل و سرافرازم فرمایند .
حاج ابوالقاسم فتوره‌چی
آـ۱۲۸۷۵
نشانی: خیابان فرح‌آباد ژاله چهارصد دستگاه مقابل دبیرستان قوام خانه ٤۱۳

تقویم اطلاعات

ساعات شرعی

استخراج دکتر ریاضی کرمانی

چهارشنبه ـ هفتم اردیبهشت ماه ۲۵۳۶
هشتم جمادی‌الاول ۱۳۹۷ـ ۲۷ آوریل ۱۹۷۷
ساعات شرعی باساعت رسمی جدید تطبیق‌داده شده است

اذان مغرب . . . . . ساعت ۸ و ٦ دقیقه
اذان صبح (فردا) . . ساعت ٤ و ۳٦ دقیقه
طلوع آفتاب (فردا) . . ساعت ٦ و ۱۳ دقیقه
ظهر شرعی (فردا) . . ساعت ۱و ۳ دقیقه
اذان مغرب (فردا) . . ساعت ۸ و ۷ دقیقه

اطلاعات دیپلماتیک

همکاریهای عراق وشوروی توسعه‌می‌یابد

مرفق تنیون اسکاچکوف، رئیس هیئت شوروی‌درکمیسیون دائم همکاریهای فنی‌و اقتصادی عراق و شوروی وعضوکمیته مرکزی‌حزب کمونیست‌شوروی بمناسبت‌سی‌امین سالگردتاسیس حزب بعث وفرا رسیدن‌پنجمین خاطره امضای عهدنامه‌دوستی و همکاری بین عراق وشوروی نطق ذیل را ایراد کرده است:

دوستان محترم عراقی ، بنام خودو بنام‌اعضای هیئت‌شوروی که هم‌اکنون از عراق دیدن می کنند بمناسبت تشکیل هفتمین دوره‌کمیسیون مشترک‌همکاری اقتصادی‌و فنی عراق‌وشوروی شایسته‌ترین درودها را تقدیم میدارم .

بین کشور ما و کشور شما روابط همه جانبه و متعددی بوجود آمده و ازپنج سال‌پیش تاکنون‌براساس عهدنامه‌دوستی و همکاری مشترک روز بروز در حال گسترش است ونتایج آن‌درزمینه‌های فنی واقتصادی و سیاسی و غیره همانطورکه رفیق آلکسی کاسیگین رئیس اتحاد جماهیر شوروی پیش‌از این نیزبدان اشاره کرده بود، مشهود است این عهد نامه نه‌تنها به منافع امنیت و صلح جهانی بلکه‌بویژه به‌صلح‌خاور میانه خدمت می‌کند .

بیست و پنجمین کنفرانس حزب کمونیست شوروی که وظایف اساسی حزب ما را تعیین کرده، این روش پابرجا را که مبنی برتحکیم‌دگرگونی مناسبات مودت آمیز با عراق است ،تاکید کرده است : از سوی دیگر رفیق لئونید برژنف طی‌نطقی که در کنفرانس‌مزبور ایراد کرده بود ،از سطح همکاری‌اقتصادی‌عراق‌وشوروی به‌عالیترین‌وجهی قدردانی‌کرده و افزوده است که دیدارِرفیق آلکسی کاسیگین از عراق که سال گذشته صورت گرفت و همچنین دیداراخیر رفیق‌صدام حسین از مسکو به شکوه‌این عهدنامه افزوده و اسنادی که در خلال انعقاد هفتمین دوره کمیسیون دائم‌امضا شده است خصوصیت مقرون به عمل رابه توافق یاد شده که در خلال دیدارهای فوق بدست آمده بخشیده است. عمر همکاری اقتصادی بین این دو کشور بیش از ۱۸ سال است که در طی آن سالیانه پروژه های متعددی درعراق به‌اجرادرآمده است ومن در اینجا باید در درجه اول آنها را چنین ذکر کنم: مناطق نفتخیز شمال‌رمیله نهران عمر،خط لوله‌فرآورده های نفتی بین بغداد وبصره ، کارخانه‌ماشین‌آلات کشاورزی در اسکندریه ،(بین بغداد و کربلا ، ایستگاه برق وحرارت درمنطقه نجیبیه (واقع‌دربصره) کارخانه های صنایع برقی در بغداد ، کارخانه‌های ریسندگی در استان کوت و غیره وهم اکنون نیز ایستگاه برق و حرارت د رناصریه ، کانال التزار، ایستگاه دوکان برای برق و حرارت در شمال عراق وکارخانه سیمان درشهرسماوه انجام شده وهمچنین‌پروژه‌سد بزرگ (حدیثه) برروود فرات و احداث دو مرکز تربیت کادر های صنعتی در بصره و نیز طرحهای بسیار مهم دیگر که برای اقتصاد عراق حائز کمال اهمیت است و در دست اقدام میباشد . روز چهارم آوریل جاری‌صورتجلسه هفتمین‌دوره کمیسیون دائم عراق‌وشوروی به امضا رسید. این صورت جلسه مربوط‌به‌همکاری‌کنونی است . همچنین صورتجلسه مشترک‌جدیدی مربوط‌به‌ادامه دگرگونی همکاری‌اقتصادی‌و فنی که‌متضمن طرحهای نوین است ودر خلال سالیان آینده‌نزدیک بمرحله اجرا درمیاید به‌امضا رسیده است.این‌طرحها عبارتند از کارهای مربوط بهژئولوژی نگاری معدنی، تاسیس‌یک‌سیلوی بزرگ در سلیمانیه و بالاخره تهیه برنامه‌هائی‌جهت‌دگرگونی صنایع گاز طبیعی در عراق».

پلی بین تهران وریاض

حضرت رئیس‌جمهوری‌ونزوئلا امروز از عربستان وارد تهران شد بهمین‌جهت محافل دیپلماتیک بی‌صبرانه درانتظارنتایج‌مذاکرات وی پیرامون قیمت‌نفت باشاهنشاه آریامهر هستند. نظر محافل‌فوق اینست که «کارلوس پرز» سخت‌ترین وحساس‌ترین‌مرحله‌مذاکرات خود را روز گذشته‌با فهد ولیعهد عربستان انجام داده است . گره کار اوپک و دوگانگی قیمت‌نفت در دست عربستان است چون در وهله اول این کشور باید موافقت کند که قیمت نفت خود را بالابرد تا ۱۱ کشور دیگرهم بتوانندبابخواهند از بهای اضافی دوماه آینده چشم بپوشند . بنظر این محافل‌ریاض‌وتهران دو مرکز حساس‌دیدار و مذاکرات رئیس جمهوری ونزوئلاست .نظر سابق ریاض (از زبان زکی‌یمانی وزیر نفت عربستان) این بود که ۱۱ کشور دیگر باید قیمت نفت خود را تقلیل دهند . نظر ایران و بعضی از کشور های دیگر اوپک هم در همانموقع این بود که عربستان باید قیمت نفت خودرا تا حد قیمت ۱۱ کشور بالابرد در اینصورت ۱۱ کشور هم با از افزایش ۵ درصد قیمت مجدد صرف نظر خواهند کرد .

آنچه بعد در این زمینه گفته شد نشان میداد که فرمولی در همین چهار چوب دردست تهیه است که نظرات دوجناح رادر برخواهد گرفت .

عربستان از کانال سیاسی همیشه حرفهای دلگرم کننده می زد و میزند ، اما در پشت‌میز مذاکرات سر سختی نشان‌میدهد.

از گفته دیروز وزیر خارجه عربستان چنین استنباط میشود که «کارلوس پرز» موفق شد که تدارک یک مذاکرات چند جانبه یا عمومی را برای اوپک فراهم سازد ، که گویا فرمول در این مذاکرات تعیین‌واعلام خواهدشد.

محافل دیپلماتیک معتقدند مذاکرات ریاض درتهران شکل و قطعیت پیداخواهدکرد در حقیقت رئیس جمهوری ونزوئلا با سفر خود پلی‌بین تهران و ریاض‌زده است بهمین جهت با التهاب منتظر نتایج آن میباشند.

ایران ۷ درصد گاز مصرفی آلمان را تامین میکند

روزنامه اشتوتگارت زایتونگ ضمن انتشار مقاله‌ای در باره مصرف گازدرآلمان فدرال می نویسد :

درسال‌گذشته مقدار ۵۰ میلیارد متر مکعب گاز در آلمان فدرال مصرف شد که ۱٤ درصد از مجموع انرژی مصرف شده‌در این کشور را تشکیل میدهد.

اشتوتگارت زایتونگ اضافه می‌کند که این رقم براساس برآورد کارشناسان تا سال ۱۹۸۵ به ۸۰میلیارد مترمکعب خواهد رسید که در این سال ۷درصد گاز مصرفی آلمان از ایران تامین خواهد شد .

گاز ایران از کرانه خلیج فارس توسط لوله به اروپا آورده خواهد شد که فاصله این لوله‌ها ٦ هزار کیلو متر خواهد بود .

این روزنامه در مقاله خود سپس‌به‌مقایسه‌مواد انرژی‌زای دیگر با گاز می‌پردازد و می نویسد درگذشته‌درنتیجه‌صدور نفت ارزان از کشورهای‌نفتخیز مصرف گاز بویژه در فاصله دور سودمند نبود اما پس از بالا رفتن بهای نفت با اینکه حمل گاز ایران به اروپا با مخارج‌زیادی همراه است ولی میتوان آنرا به قیمت قابل رقابت بامواد انرژی‌زای دیگر به اروپا رساند .

گاز ایران هم‌اکنون علاوه بر صدور آن‌به‌کشور اتحادجماهیر شوروی به سایر کشور های اروپائی نیز صادر میشود .

گردهم‌آئی بیوشیمیست های جهان در تهران

ششمین سمپوزیوم بیوشیمی ایران باشرکت‌گروهی‌ازدانشمندان برجسته جهان و برندگان جایزه نوبل ساعت ۹ صبح روز شنبه دهم اردیبهشت ماه در تالار طب تجربی دانشکده علوم پایه پزشکی گشایش خواهد یافت . این سمپوزیوم چهار روز ادامه خواهد داشت.

در این‌سمپوزیوم‌که باهمکاری دانشگاه تهران، وزارت علوم و آموزش عالی، شرکت ملی نفت ایران وزارت بهداری وبهزیستی ودانشگاه ملی برپا می‌گردد ، شرکت کنندگان پیرامون هورمون و نقش آن در بدن انسان بحث‌و گفتگو خواهند کرد و بیش از ۵۰ مقاله علمی‌به سمپوزیوم ارائه خواهند داد.

از جمله شرکت کنندگان‌سرشناس این سمپوزیوم عبارتند از : پرفسور «اوچو» برنده جایزه نوبل و آکادمیسینها «کورتوا» و «والت» و «تایو» و آکادمیسین بایف رئیس انجمن بین‌المللی بیوشیمی و پرفسور «کوهن» بیوشیمیست معروف آمریکائی.

ورود چند نوع قماش آزاد شد

★ **در میان کالاهائی که ورود آنها آزاد شده تعدادی از مواد شیمیائی وجود دارد.**

ورودچندقلم قماش نخی، الیاف مصنوعی‌ومواد شیمیائی آزاد شد. امروز اعلام شد: براساس تصمیم تازه وزارت بازرگانی واردات ۲٤ قلم‌کالا آزاد گردیدوثبت سفارش‌برای ورود این کالا هاتااطلاع‌بعدی احتیاج به‌کسب موافقت قبلی ندارد.

فهرست کالا هائی که ورود آنها احتیاج به‌کسب اجازه قبلی ندارد به‌شرح زیر اعلام شد:

روغن‌وسایرمحصولات‌تهیه شده ازقطران‌زغال سنگ ، مشمول تعرفه ۰۷ر۲۷. سموم صنعتی مشمول سرفصل‌شماره ۳، فصل ۲۹ مقررات عمومی صادرات و واردات باستثناء اسیدسیانیدریک.املاح‌ارسینیک پروفورم، کلروفورم، کلمل ، ترکیبات آلی‌ارسینیک،سیانور های‌فلزی،جیوه،نیترات‌نقره ، نیتروپروسیات، خمیر فسفر سفید، فسفرکلسیم،فسفر روی واملاح جیوه.

موادشیمائی تعرفه ۰۱ر۲۹ب۳ باستثناء بنزن‌وتولوئن،گزول مشمول‌تعرفه ٦ر۰۲۹ الف۲. سولفات‌آمونیوم‌مشمول تعرفه ۰۲ر۳۱ب۰٤، کلیه‌لاستیک‌های توئی مشمول تعرفه۱۱ر٤۰ج‌ـ دو، کلیه تکنخها ،باریکه‌هاو اشکال همانند کاه‌مصنوعی و کاتکوت تقلیدی‌از الیاف‌نسجی ترکیبی‌و مصنوعی‌مشمول‌تعرفه ۰۲ر۵۱، نخ الیاف نسجی مصنوعی یکسره‌آماده شدبرای خریدوفروش مشمول تعرفه ۰۳ر۵۱ب، منسوجات تهیه‌شده ازمخلوط‌پشم‌والیاف‌مصنوعی بطریق حلاجی .مشمول‌تعرفه ۰٤ر۵۱ که مقدار پشم آن‌بین ٤۰تا۵۰ درصد باشد.

نخ پنبه

نخ‌پنبه مخلوط‌نخ پنبه‌ساده وخام ونخ تابیده بهرشکل شماره٦۰وکمتر. سیستم‌متریک یامعادل آن از سیستم های دیگر مشمول تعرفه۰۵ر۵۵ ، منسوجات پنبه‌ای گاز بافت مشمول تعرفه۰۷ر۵۵،منسوجات پنبه‌ای حوله‌بافت از نوع اسفنجی مشمول پنبه‌ای تعرفه ۰۹ر۵۵، الیاف‌نسجی ترکیبی ومصنوعی غیریکسره بصورت تودمحلاجی نشده وشانه‌نزده‌مشمول‌تعرفه۰۱ر۵٦ الف۲اول، آخال الیاف نسجی ترکیبی ومصنوعی (یکسره ویاغیریکسره) بصورت توده حلاجی نشده وشانه نزده وهمچنین نخ ونخ‌کهنه‌مشمول تعرفه۰۳ر۵٦ب، الیاف نسجی ترکیبی‌و مصنوعی وغیریکسره ومصنوعی(یکسره‌یاغیرکشره) حلاجی شده، شانه زده یا بنحو دیگری برای نخریسی آماده شده باشد مشمول‌تعرفه ۰٤ر۵٦الف۱.

نخ الیاف نسجی

نخ‌الیاف نسجی ترکیبی و مصنوعی غیریکسره(یا ازآخال الیاف‌نسجی‌ترکیبی‌و مصنوعی) آماده شده برای خریدمفروشی مشمول‌تعرفه ۰٦ر۵٦ب.

منسوجات تهیه شده از مخلوط پشم‌والیاف مصنوعی به‌طریق حلاجی مشمول تعرفه ۰۷ر۵٦ که مقدار پشم آن‌بین ٤۰تا۵۰ درصدمنسوجات‌شنیل مشمول تعرفه های۰٤ر۵۸الف ۵۸۹.۵.۲ب۱ دوم‌ـ۰٤ر۵۸ب۲ دوم‌ـ۰٤ر۵۸د۲ ـ ۰٤ر۵۸ه۲. شیشه کشیده‌میاباد شده‌موسوم به‌شیشه جام کارنشده (حتی روکشدار شده درحین‌ساخت) بشکل ورق مربع یا مستطیل تعرفه۰۵ر۷۰.

کالا های مشمول تعرفه ۳۲ر۷۳ج (سایر)، بخاری و کالریفر و اجاق طبخ مشمول تعرفه ۳۵ر۰۷۳ ،دستگاه‌های غیربرقی برای پخت وپزوگرم کردن مشمول تعرفه ۱۷ر٤ب، تیغه راست اره سوار نشده مشمول تعرفه ۰۲ر۸۲ب۳۳.ـ

پرداخت ۱۰۲ میلیون ریال وام به‌شهرداریهای سمنان و کرمانشاه

کرمانشاه و سمنان برای‌انجام طرحهای عمرانی خود مبلغ ۱۰۲ میلیون ریال از صندوق مشترک شهرداریها، وام خواستند.صندوق مشترک شهرداریها، در آخرین جلسه خود باپرداخت مبلغ ٦۰ میلیون ریال وام به کرمانشاه‌برای خرید تجهیزات اسفالت ، و نیز پرداخت مبلغ ٤۲ میلیون ریال‌وام به منظور اجرای سه طرح‌عمرانی به سمنان موافقت کرد .

وامهایی که از سوی صندوق مشترک شهرداریها در اختیاراین دو شهر قرارداده میشود ، ظرف مدت پنج سال‌ازطرف‌شهرداریهای این دو شهر بازپرداخت خواهد شد.

صندوق مشترک شهرداریها که اولین وام خود را دراسفندماه سال گذشته به شیراز وسوسنگرد پرداخت کرد. درسال جاری با تقاضا های متعدد شهرداریهای سراسر کشور ، مبنی بر دریافت وام روبرو شده است .

«شهرک بهرود» بر روی ارتفاعات‌طبیعی کهریزک فرحزاد ساخته میشود

۹۰۰۰ نفر در ۳۷۵ دستگاه ویلا و ۱۵۰۰ آپارتمان «شهرک بهرود» اقامت میکنند

در شمال غربی تهران ، در منطقه بسیارفرح‌انگیز ، اولین کلنگ ساختمانی ،شهرک بهرود با حضور مقامات مملکتی بدست آقای نیکپی‌شهردار پایتخت به زمین زده شد . عکس گوشه‌ای از مراسم را نشان میدهد .

«شهرک بهرود» بااستفاده‌از تکنیک خارجی و با مدیریت ایرانی ساخته خواهد شد

تجهیزات «شهرک بهرود» درمراحل پایانی طرح ، به مرحله خودکفائی کامل میرسد

در «شهرک بهرود» یکصدهزارمتر مربع‌فضای‌سبزو بیست‌وسه‌هزار متر مربع برای مجتمع آموزشی اختصاص داده شده‌است

طرح ویلا های شهرک بهرود بین ۵شرکت معتبر خارجی‌به مسابقه گذارده شده است

اولین کلنگ ساختمانی شهرک بهرود ، بعد ازظهر دیروز با حضورجمعی از رجال و معاریف و مقامات مملکتی ، بوسیله‌آقای‌نیکپی شهردار پایتخت‌در اراضی شمال غربی تهران به زمین زده شد .

در این مراسم که از ساعت چهاربعد ازظهردیروز آغاز گردید، گزارش‌مبسوط پیرامون فعالیت های انجام شده شهرک به مدعوین‌داده شد و پس از بازدید از ماکت و نمودار های شهرک بهرود ، آقای نیکپی گفت : خوشبختانه ضوابطو موقعیت این پروژه،همانست که خود من در شهرداری مورد تصویب قرار داده‌امو بسیار خوشحالم که آنچه در ماکت می‌بینم همان‌است که تصویب گردیده و فضای سبز و سایر تاسیسات این مجتمع ساختمانی میتواند ، رفاه را برای ساکنان آن فراهم کند .

شهرک «بهرود» در شمالغرب تهران و در دامنه‌مصفای کوه‌های البرز ساخته میشود ، محدوده شمالی این شهرک متکی به سلسله کوههای البرز است و بمنظور حفظ موقعیت طبیعی منطقه ، آپارتمانها و ویلا ها برفراز بلندیها و تپه‌های آن ساخته خواهد شد . برای ایجاد این شهرک ۷۷ هکتار زمین در فاصله فرحزاد و اوین انتخاب شده که با توجه به سر سبزبودن منطقه چشم‌انداز زیبائی به شهر دارد .

در این شهرک ۹۰۰۰ نفری دو نوع واحد مسکونی بصورت ویلاهای ٦۰۰ متر ببالا و آپارتمان ایجاد خواهد شد که تمام این مجموعه تجهیزات خودکفائی یک شهر مدرن را در خود جا داده است .

تجهیزات کامل شهری

عملیات ساختمانی شهرک ابتدا با ایجاد تاسیسات شهری مثل لوله‌کشی آب ، گاز ، شبکه برق، تلفن‌و فاضلاب آغاز میشود . برای طراحی ویلاهای‌این‌شهرک از کارشناسان پنج شرکت بزرگ بین‌المللی دعوت شده‌و ازطرحهائی که ارائه میشود ، بهترین آن بصورت مسابقه انتخاب و پیاده خواهد شد .

در واحدهای مسکونی این شهرک برای نخستین‌بار مجزا بودن سرویس پذیرائی و زندگی درنظر گرفته شده است که‌منظور نظر خانمهای ایرانی است .

مراکز تجارتی ، آموزشی ، درمانی ، اداری ، فروشگاه های بزرگ و کوچک ، سوپرمارکتهای مجهز . میدانها و پارکهای وسیع از جمله تاسیساتی است که دراین شهرک بوجود خواهد آمد .

طرح جامع شهرک بهرود را موسسه مهندسین مشاور عبدالعزیز فرمانفرمائیان تهیه کرده و مشاور اجرائی طرح شرکت «تی . ام » کوشیده است با مدیریت و فکر ایرانی تکنیکهای‌اصیل خارجی را نیز بخدمت بگیرد .

بموجب پیش‌بینی ، طرح نهائی شهرک حداکثر تا شش سال‌بپایان میرسد . عملیات ساختمانی ویلاها تا دو سال و آپارتمانها سه تا سه و نیم سال دیگر آماده‌بهره ـ برداری خواهد شد .

در مراسم کلنگ بنای شهرک «بهرود» تیمسار مالک مدیر عامل شهرک بهرود گفت :

محیط زیست مناسب

ضمن تشکر از همکاری های مقامات شهرداری و همفکری همه موسسات و مقاماتی که در تهیه و اجرای این طرح از کمک ها و راهنمائی‌های سودمند خود دریغ نکرده‌اند ، اجازه میخواهد گزارش کوتاهی از چگونگی طرح شهرک «بهرود» باطلاع برساند ، موضوع مهمی که دراین شهرک قابل توجه است موقعیت طبیعی و محیط زیست مناسب آن است که درعین‌حال نزدیکترین نقطه شمالی تهران به مراکز مختلف پایتخت است، و چون در دامنه البرز و در منتهی‌الیه این دامنه ایجاد میشود چشم‌انداز بسیار زیبائی به شهر تهران دارد .

در این طرح سعی شده‌که‌سیمای حقیقی تپه‌ها دست نخورده و بصورت طبیعی حفظ شود ، همچنین سعی ما این بوده است که با استفاده از تکنیک های‌خوب خارجی اسلوب‌های سنتی وقالب های ایرانی پیاده شود .درشهرک «بهرود» دو نوع واحدمسکونی ساخته میشود ، یکی ویلا های تک خانواری که هر واحد آن حداقل بین ٦۰۰ تا ۱۰۰۰ متر مربع وسعت دارد و دیگرآپارتمان ها. مساحت تقریبی این شهرک ٦٤۰ هزار متر مربع است که‌در آن رویهمرفته ۳۷۵ ویلا و ۱۵۰۰ آپارتمان بنا خواهد شد.

بمنظور رفاه ساکنان شهرک‌کلیه تجهیزات شهری بوجود خواهد آمد. از جمله ۳۲ هزار متر مربع ازمساحت‌شهرک‌به‌ایجاد پارکینگ اختصاصی وعمومی ـ دبستان ـ کودکستان ـ مهد کودک وزمین ورزش اختصاص یافته است . همچنین ۲۳۰۰۰مترمربع‌مخصوص مراکز تجاری است که در مرکز شهر قرار دارد ، شهرک «بهرود» دارای فروشگاه ، ساختمانهای اداری ، سوپر مارکت ، مسجدو نیز یک مرکز درمانی شهرداری و آتش‌نشانی خواهد بود . پارکینگ برای ویلاها اختصاصی است ، و هر آپارتمان نیز یک پارکینگ جداگانه دارد . برای مهمانان شهرک نیزپارکینگ‌عمومی ساخته میشود . سه پارک بزرگ عمومی ایجاد میشود و حاشیه کلیه ویلاها چمن‌کاری و پارک‌سازی خواهد شد ، وسعت‌پارکها از حدود ۱۰۰ هزار متر مربع تجاوز میکند و در مرکز شهرک میدان بزرگ ایجاد میشود .

مدیرعامل شهرک بهرود اضافه کرد لازم میدانم توجه شما را به یک نکته اساسی جلب کنم که خودکفا بودن شهرک بهرود با توجه به طرح تفصیلی شهرداری پایتخت بمرحله تکامل‌خواهدرسید و شبکه ارتباطی شهرک بامراکز اصلی تهران در سطح وسیعی بوجود خواهد آمد . بنابراین ارتباط ساکنین شهرک بهرود با تهران بسهولت امکان‌پذیرخواهد شد .

برق ، آب ، تلفن ، گاز،فاضلاب و سیستم تصفیه و جمع‌آوری فاضلاب جزو طرح شهرک است که‌ابتدا مبادرت به لوله‌کشی آب، گاز شبکه برق و فاضلاب درسطح شهرک خواهد شد .

درپایان باید بگویم که بمنظور انتخاب بهترین نقشه و طرح از پنج شرکت بزرگ آمریکائی ، اسپانیولی،آلمانی‌و هندی‌بصورت مسابقه دعوت شده تا طرح های خود را ارائه دهند .

در ساختمان ویلاها و آپارتمان ها از مصالح و روشهای سنتی‌و درصورت نیاز سیستمهای پیش ـ ساخته استفاده خواهد شد .

در حال حاضر طرح آپارتمان‌ها آماده شده و مقدمات لازم برای شروع عملیات زیربنائی شهرک آغاز گردیده است ، همچنین‌دفاتر کارگاهی نیز وسایل اجرای طرح را تدارک دیده‌اند .

بموجب پیش‌بینی ، طرح نهائی این شهرک پس از شش‌سال‌بپایان میرسد و ما امیدواریم عملیات ساختمانی ویلاها تا دو سال و آپارتمانهاسه تا سه ونیم سال‌دیگر آماده بهره‌برداری شود. فروش ویلاها و آپارتمانها نیز طبق برنامه تنظیمی از شش ماه دیگر آغاز میشود .

آگهی استخدام تکنیسین

بنیاد نیکوکاری والاحضرت شاهدخت شمس پهلوی

جهت نظارت کارگاه بنیاد در تفرش یکنفر تکنیسین را که حداقل دارای سه سال تجربه باشد با حقوق‌ومزایای‌مکفی‌وحق استفاده از مسکن بطور تمام وقت استخدام مینماید ، داوطلبین میتوانندهمه روزه از ساعت ۸صبح الی ۲ بعداز ظهر بدفتر مرکزی بنیاد واقع درخیابان پهلوی بالاتر از پارک ساعی مراجعه نمایند . ۱ـ۳

خانم ، آقا ، اوقات‌فراغت‌خودرا چگونه میگذرانید

عکس‌های خاطره‌انگیز از آلبوم‌چهره‌های‌سرشناس برای‌پل گتی ثروت باانواع بدبختی‌هاهمراه‌بود

یك رژیم غذائی یك هفته‌ای که همه نیاز های بدن را برطرف میکند و بدن را از سلامت و اندام را ازتناسب کامل برخوردار میسازد .

چاقی چه زیان هائی دارد وچرا هم بخاطر زیبائی ، از وزن باید کاست ؟

بازیگران سینما یکی بعد از دیگری خواننده میشوند !

این رپرتاژ های جالب و خواندنی را همراه‌باداستان هاومقاله های متنوع وجذاب ودلنشین‌دراین شماره مجله اطلاعات بانوان مطالعه‌فرمائید .

مجله اطلاعات بانوان سه‌شنبه ها منتشر میشود

درمحافل ومجالس

برای آشنائی باشیوه انتقاد ازخود !

اسماعیل پوروالی مدیرمردمسرای رادیوتلویزیون‌ملی ایران جزو آندسته ازکسانی است که انتقاد ازخودشان رادوست دارند. او برای اینکه این شیوه رادرمیان کارنامه روزانه یکی‌ازکارکنان این‌سازمان‌رامیخوانیم: رادیوتلویزیون ملی ایران بنام«پیک روز» گاهگاه‌مطالب جالبی دراین زمینه می‌نویسد. از جمله در شماره دهم این نشریه چنین نوشته است:

«مردمسرا برای کارکنانش کارنامه گذاشته یعنی هرکارمند موظف است در روز هرکاری در اداره‌کرده، درکارنامه بنویسد وردکند به مدیران واحد . حالاباهم کارنامه روزانه‌یکی ازکارکنان این سازمان رامی‌خوانیم:

ساعت۸: درآوردن کت‌وآویختن آن ازجارختی
ساعت۹: صرف چای
ساعت۱۰: رفتن به دستشوئی
ساعت۱۱: خواندن کتاب حسین کردشبستری
ساعت ۱۲: صرف ناهار
ساعت۱۳: خواب
ساعت۱٤: رفتع خستگی ناشی از خواب
ساعت ۱۵:دوبار دهن‌درکردن‌هریار بمدت‌نیم‌ساعت
ساعت۱٦: پوشیدن کت
ساعت۱۷: روانه شدن بسوی منزل ورفع‌خستگی

ایران ، سرزمین مس

بنامهای ایران یکی هم اضافه شد و کشور«مس» نام جدیدی است که بعضی از اروپائیها باآن آشنا شده‌اند، درگذشته های دور، نام پرشیا معرف ایران بود. تصویرذهنی خارجی از«پرشیا» کشوری درقالب داستان هزارویکشب بود. رفته‌رفته‌ایران مترادف باقالی شناخته شد و سپس‌ازسالهاپیش که مسئله نفت بالا گرفت واحقاق حق ایران ازشرکتهای نفتی مطرح شد، نام ایران بانفت عجین شد. و اما اخیراایران‌را بانام مس میشناسند بعضی ازخارجیها وقتی بایک ایرانی در خارج برخورد میکنند میگویند شما ازکشور «مس» آمده‌اید.

مطبوعات ورادیوتلویزیون های خارجی درباره منابع عظیم مس سرچشمه وآینده‌تولید مس درکشورما طی‌ماههای گذشته‌آنقدر دادسخن‌داده‌اندکه حالانام ایران همراه بامس می‌آید.

سخنرانی در مراکز فرهنگی

دوتن ازاستادان دانشگاه رم درباره مذهب مردم ایران در دوران اسکندر وجمعیت های هنرورزان و پیشه‌وران شرق درابتدای قرون وسطی درمرکزفرهنگی ایران و ایتالیا در رم سخنرانی کردند.

رایزن فرهنگی سفارت شاهنشاهی ایران درقاهره نیز بدعوت تلویزیون مصر تحت عنوان فرهنگ‌مشترک یاستایش پیامبر درادبیات فارسی سخن گفت.

رایزن فرهنگی سفارت شاهنشاهی دردهلی‌نو نیز درمراسمی بمناسبت پایان دوره فوق‌لیسانس شعبه های زبان وادبیات فارسی وعربی دانشکده ادبیات دانشگاه دهلی سخنانی ایراد کرد وتاثیر فرهنگ ایران در هند وسهم زبان فارسی درتاریخ وتمدن دوره اسلامی‌هندرا بیان داشت وافزود که زبان وادبیات فارسی‌میراث مشترک مردم دوکشور و محکم‌ترین عامل ارتباط بین آنان است.

دعوت‌نامه (نوبت دوم)

نظر باینکه روز شنبه سوم اردیبهشت ماه ۲۵۳٦ شاهنشاهی بعلت عدم حصول اکثریت جلسه مجمع عمومی عادی باشگاه ایران تشکیل نگردید .

بدینوسیله باطلاع میرساند که جلسه ثانی ساعت ٤ بعداز ظهر روز یکشنبه ۱۸ اردیبهشت ماه ۲۵۳٦ شاهنشاهی درمحل باشگاه واقع در خیابان کاخ‌جنوبی منعقد خواهد شد.

خواهشمند است در روز و ساعت مقرر در جلسه حضور بهمرسانند .

دستور جلسه :

۱ـ استماع گزارش هیات مدیره .
۲ـ تصویب ترازنامه سال ۲۵۳۵ شاهنشاهی
۳ـ انتخاب هیئت مدیره و هیئت نظارت

هیئت مدیره باشگاه ایران

به یاد شادروان استاد حبیب‌الله نوبخت

ازساعت ۵تا۷ پس‌از نیمروز ،پنجشنبه هشتم‌اردیبهشت‌ماه ۲۵۳٦، مجلس یادبود روانشاد استاد حبیب‌الله نوبخت ، اندیشمند ،نویسنده ، محقق‌و شاعر حماسه‌سرای‌میهن ما که چندروز پیش ازاین ، دیده از جهان فروبست برپامیگردد.

آزادگان ایران‌پرست رافرا میخوانیم که‌بیادآن بزرگ مرد گردهم آیند.

محسن پزشکپور ـدکتر محمدرضا عاملی تهرانی

نشانی: خیابان نادری ـنرسیده به‌چهارراه یوسف‌آباد «کوچه شاهرخ»ـ شماره ۳۱ دفتر وکالت پزشکپور»