

350
B-198

大正九年

朝鮮總督府統計年報

第八編

財政專賣

朝鮮總督府

大正十一年二月刊行

和三七三三三



350
B-198

大 正 九 年

朝鮮總督府統計年報

第 八 編

財 政 專 賣

朝 鮮 總 督 府

大正十一年二月刊行

和三七三七三

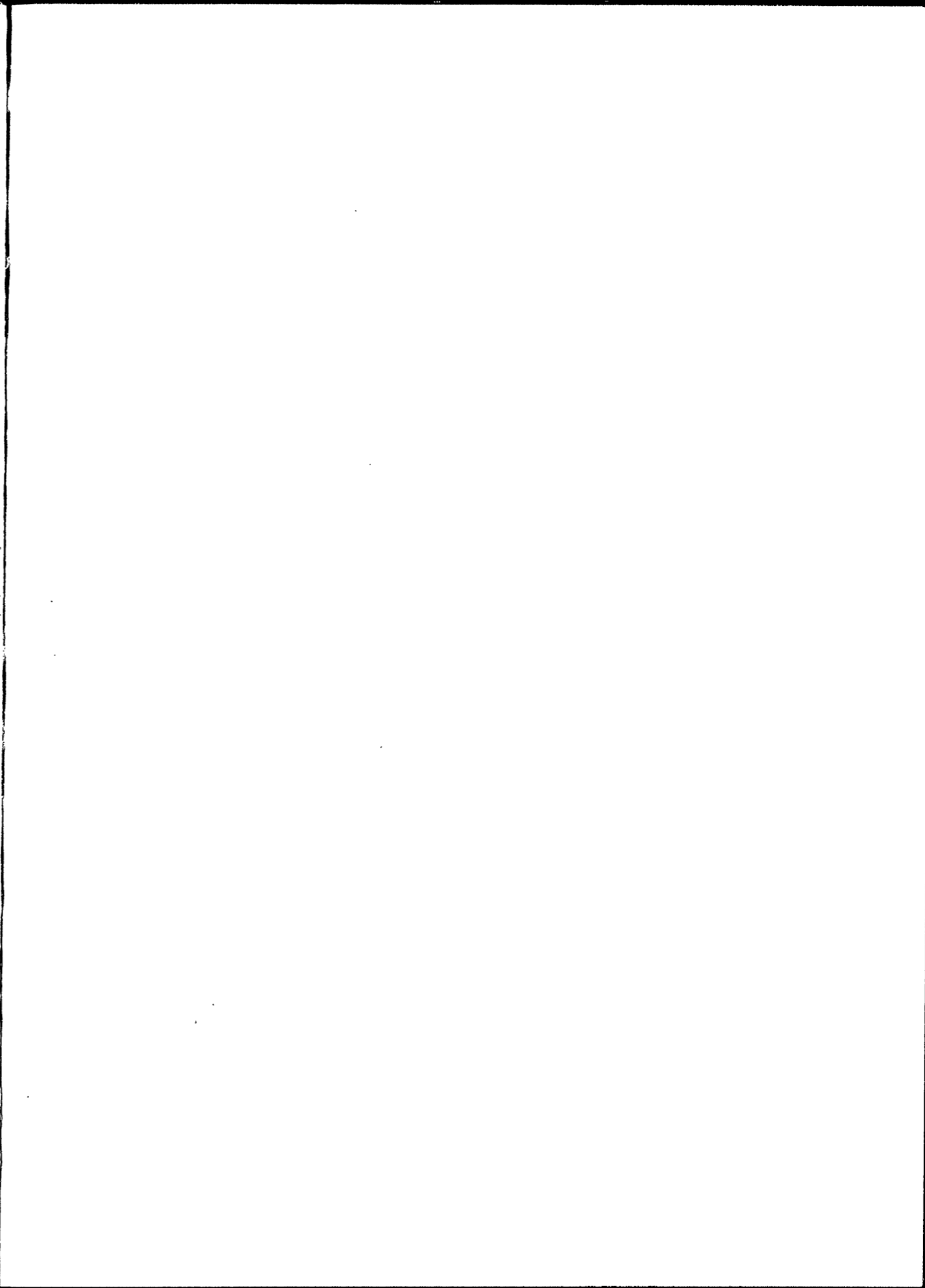

352

37373

9

朝鮮總督府特別會計歳出

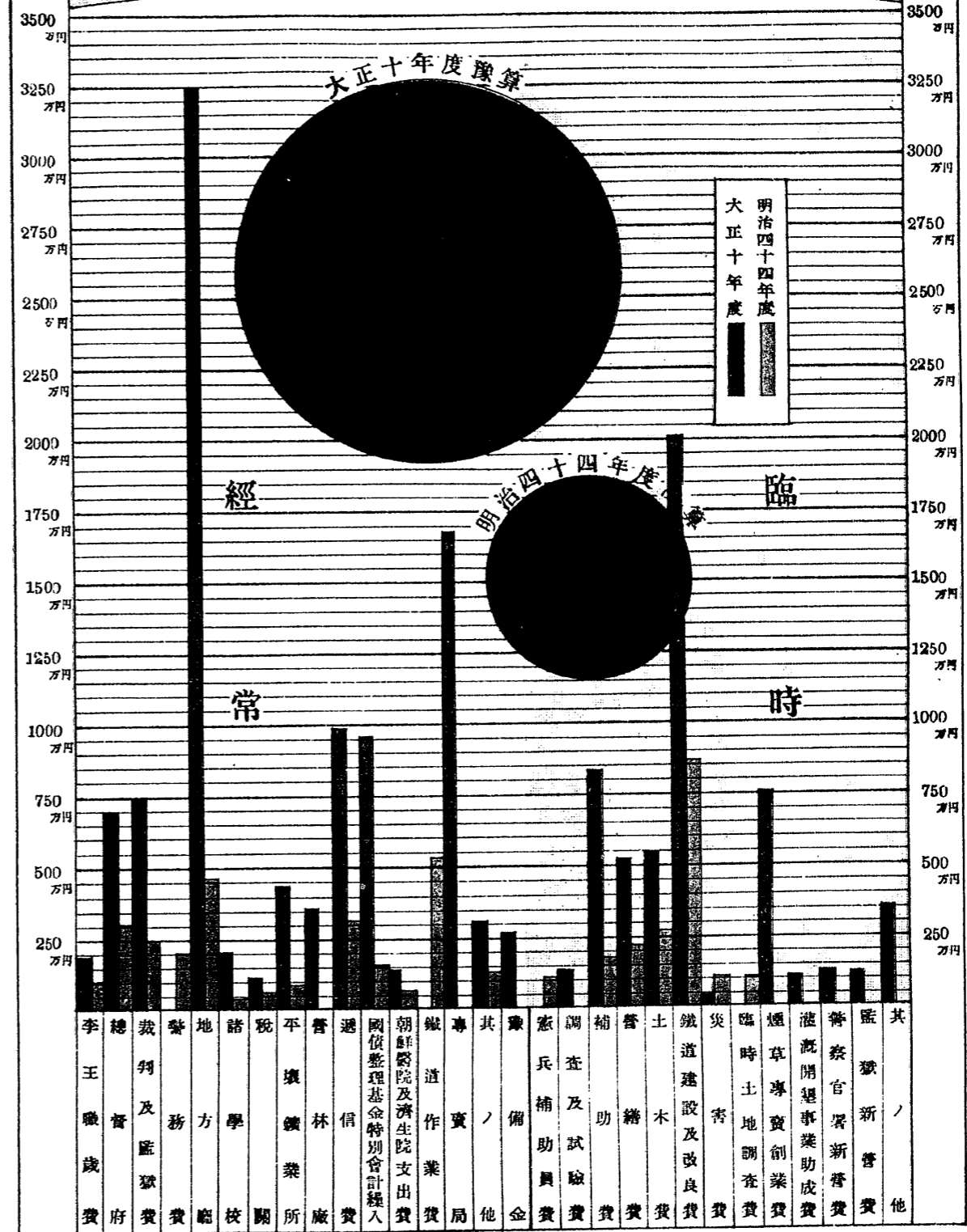

露光量違いにより重複撮影

朝鮮總督府特別會計歳出

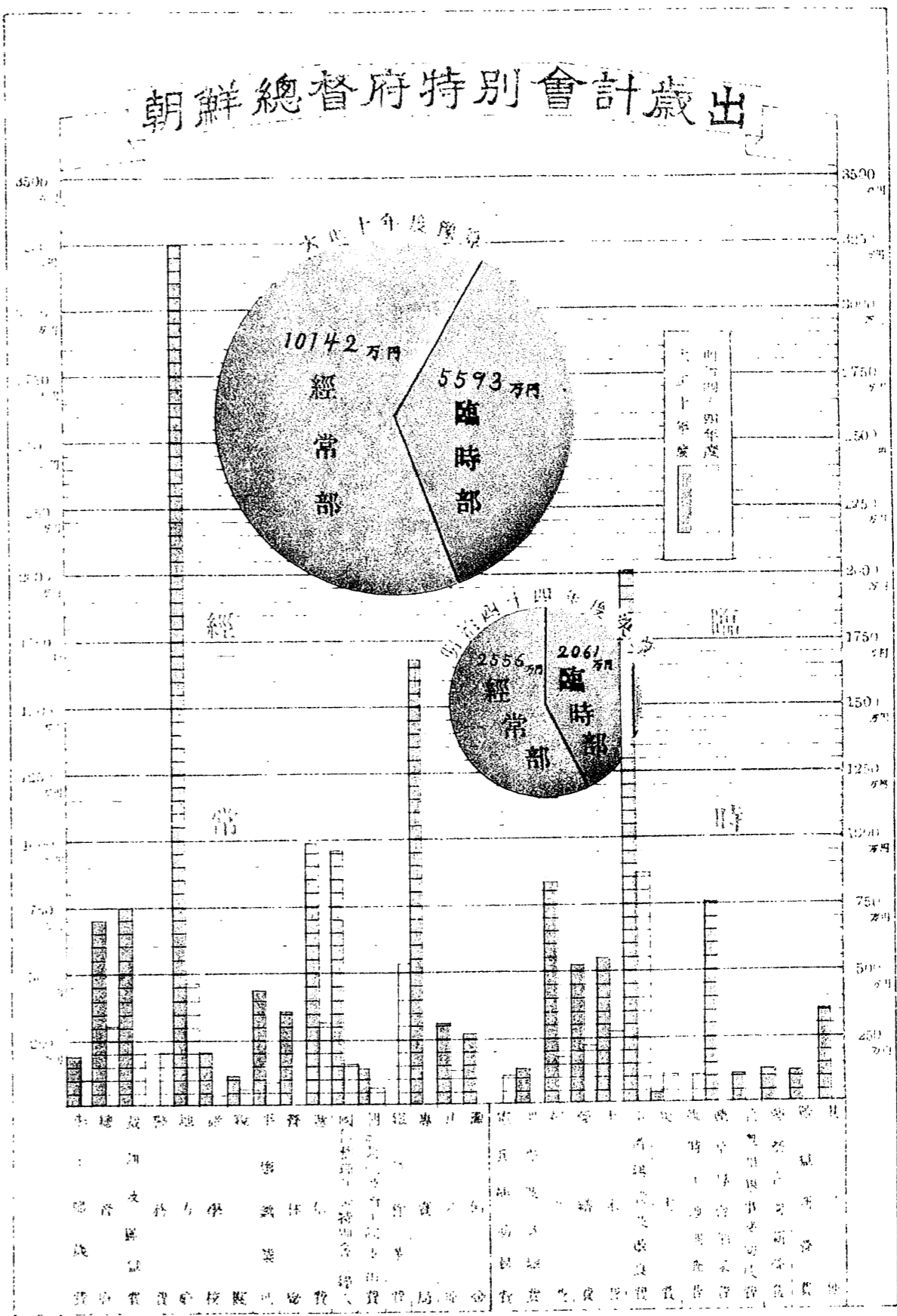

露光量違いにより重複撮影

大正九年朝鮮總督府統計年報

凡 例

1. 本編ハ本府ニ於テ調査シタル材料及所屬官署ヨリ提出セル報告材料ニ據リ之ヲ編纂セリ
2. 本編ハ主トシテ大正九年又ハ大正九年度ノ事實ヲ掲載スト雖モ既往ニ關スル事實ニシテ其調査材料ヲ得タルモノニアリテハ各年ニ遡リテ其ノ總數ヲ各表首ニ列記シ以テ變遷消長ヲ通觀スルノ便ニ供スルコトトセリ
3. 本年統計年報ハ從來毎年一回合卷刊行シタリシモ浩瀚ナル統計書ハ取扱ニ不便ナルト其ノ刊行ノ可成速カナラムコトヲ圖ラム爲メ之ヲ次ノ八編ニ分テ稿成ルニ從ヒ隨時刊行スルコトトセリ本編ハ乃チ其ノ第八編ナリトス

第一編	土地、氣象、戶口
第二編	農業、林業附狩獵、水産業、鑛業
第三編	商業、工業、金融、物價及勞銀、貿易
第四編	鐵道、水運、郵便及郵便爲替貯金事業、土木及築港
第五編	警察、衛生
第六編	裁判及登記、監獄
第七編	教育、社寺及教會、慈惠及救濟、官公吏及恩給
第八編	財政、專賣

4. 本編諸表中大正何年トアルハ一周曆年間大正何年度トアルハ會計年度間ノ調査ニシテ大正何年末或ハ大正何年度末トアルハ各其ノ末日現在調ナリ尙大正元年又ハ大正元年度トアルハ明治四十五年又ハ明治四十六年度ノ略稱ナリ

- 5. 本編數位中圓町石等ニ止メタルモノニ在リテハ單位以下ノ端數ハ切リ捨テタルヲ以テ其ノ内譯ヲ積算シテ總計ニ符合セザルモノアリ
- 6. 本編諸表中ニ用キタル「一」ハ事實ナキモノ「〇」ハ計數ノ單位ニ滿タザルモノ「？」ハ調査未了ノモノヲ示ス但シ時所及事項等ニシテ該當事項ナキモノハ之ヲ掲載セズ
- 7. 本編諸表中累年比較ノ計數ニシテ前回統計年報及統計便覽所載ノ計數ト異ルモノハ本編ヲ以テ正ト爲ス

大正十一年二月

朝鮮總督府

目 次

財 政

歳 入 歳 出

表 號	頁
1 朝鮮總督府特別會計歳入歳出.....	1
2 朝鮮總督府特別會計累年比較.....	1
3 朝鮮總督府特別會計歳入豫算.....	4
4 朝鮮總督府特別會計歳出豫算.....	5
5 朝鮮鐵道用品資金特別會計決算額.....	8
6 朝鮮森林特別會計決算額.....	9
7 朝鮮森林特別會計收益勘定受拂決算額.....	10
8 朝鮮醫院及濟生院特別會計.....	10
9 朝鮮醫院及濟生院特別會計資金部.....	12
10 朝鮮總督府繼續費.....	12

税 務

11 地稅.....	14
12 市街地稅.....	16
13 荒地現在 (地稅施行地).....	18
14 荒地現在 (市街地稅施行地).....	20
15 免稅地現在 (地稅施行地).....	20
16 免稅地現在 (市街地稅施行地).....	22
17 納稅義務者納額別人員 (地稅施行地).....	22
18 納稅義務者納額別人員 (市街地稅施行地).....	24
19 所得稅.....	24
20 所得稅納額別人員表.....	28

財政
歳入 歳出

1. 朝鮮總督府特別會計歳入歳出

	歳 入				歳 出				
	經常部	臨時部	合計	指数	經常部	臨時部	合計	指数	
決	明治四十三年度	11,053,272	10,308,475	22,321,747	100	9,010,903	8,340,300	18,257,383	100
	明治四十四年度	25,504,170	20,720,288	52,284,464	234	25,501,053	20,611,257	40,172,310	253
	大正元年度	28,764,740	39,302,154	62,126,894	278	28,000,278	23,780,940	51,781,224	284
	大正二年度	31,347,548	31,745,944	63,093,487	283	31,090,220	21,764,264	53,454,484	293
	大正三年度	35,092,288	26,355,422	62,047,660	278	32,277,749	22,822,085	55,099,834	302
	大正四年度	38,820,330	23,893,165	62,722,495	281	34,724,853	22,145,094	56,869,947	312
	大正五年度	44,764,559	23,437,548	68,202,107	306	36,188,619	21,374,091	57,562,710	315
算	大正六年度	46,433,567	28,469,829	74,903,396	336	31,044,360	19,227,466	51,171,826	280
	大正七年度	59,371,510	40,740,421	100,111,931	448	34,811,094	29,251,626	64,062,720	351
	大正八年度	73,951,762	51,852,035	125,803,797	564	39,248,691	53,778,202	93,026,893	510
豫	大正九年度	69,347,820	55,450,649	124,798,469	559	67,209,819	47,107,941	114,316,860	626
算	大正十年度	96,121,029	61,235,688	157,356,717	705	101,415,683	55,926,606	157,342,289	861

明治四十三年度分ハ同年十月一日朝鮮總督府特別會計設置以後ノ歳入歳出ナリ○同年度平填續業所特別會計ハ從前ノ例ニ依リタルモナルモ本表ニ合算セリ○大正九年度ハ實行豫算ナリ

2. 朝鮮總督府特別會計累年比較

	豫 算		決 算			
	大正十年度	大正九年度 (實行豫算)	大正八年度	大正七年度	大正六年度	
歳經常部	朝鮮歳入	96,121,029	69,347,820	73,951,762	59,371,510	46,433,567
歳入部	官有物拂下代	4,905,968	4,400,000	136,285	10,599	—
	補充金	15,000,000	10,000,000	—	3,000,000	5,000,000
	一般會計受入金	425,000	425,000	650,000	650,000	—
	公債金	35,569,144	23,212,811	14,435,149	13,098,086	12,830,258
	前年度剩餘金繰入	5,635,576	9,900,259	36,049,210	23,731,571	10,639,397
	戰時利得税	—	12,579	581,391	250,165	—
	一時借入金	—	7,500,000	—	—	—
朝鮮鐵道用品資金特別會計剩餘金繰入	—	—	—	—	174	
合計	61,235,688	55,450,649	51,852,035	40,740,421	28,469,829	
歳入總計	157,356,717	124,798,469	125,803,797	100,111,931	74,903,396	

朝鮮總督府特別會計累年比較 (續)

	豫 算		決 算		
	大正十年度	大正九年度 (實行豫算)	大正八年度	大正七年度	大正六年度
李王家歲費	1,800,000	1,500,000	1,500,000	1,500,000	1,500,000
總督府	6,761,535	7,202,234	5,108,217	3,774,532	3,531,298
裁判及監獄費	7,197,415	6,134,975	4,177,616	3,401,609	2,969,868
地方廳	32,575,037	8,918,552	5,613,885	4,934,865	4,238,561
諸學校	1,925,158	1,228,074	751,861	605,552	454,909
警察官講習所	396,065	—	—	—	—
稅關	1,176,948	1,001,365	721,524	659,844	581,999
勸業模範場	599,468	447,208	308,101	203,569	215,711
歌聲血清製選所	186,820	141,789	127,875	104,919	—
中央試驗所	252,608	204,125	149,470	133,167	108,877
水產試驗場	130,631	—	—	—	—
專賣局	16,744,911	—	—	—	—
平壤鐵業所	4,053,409	2,468,694	1,287,936	1,476,922	946,433
營林廠	3,297,495	2,707,061	2,049,593	1,399,045	1,218,064
遞信費	9,802,571	7,400,281	4,717,726	4,099,840	3,922,041
修繕費	560,805	501,805	415,676	374,793	340,577
特支出金	848,674	495,434	466,016	430,401	406,411
國債整理基金	9,486,065	7,441,284	6,032,730	7,674,691	4,710,034
特別會計	—	—	—	—	—
朝鮮醫院及濟生院支出金	1,130,068	912,468	708,994	487,721	420,000
移備金	2,500,000	2,500,000	—	—	—
警務費	—	16,004,470	5,111,471	3,549,624	3,415,213
鐵道作業費	—	—	—	—	2,964,274
合計	101,415,683	67,209,819	39,248,691	34,811,094	31,944,360
朝鮮部除費	274,105	202,807	145,526	127,973	127,973
高等土地調查委員會費	12,137	113,050	107,021	—	—
林野調查委員會費	72,171	—	—	—	—
調查及試驗費	1,325,546	1,184,757	873,030	751,163	—
補助費	8,226,139	7,619,928	4,037,872	4,125,181	2,938,230
警務費	5,042,791	5,188,647	2,895,255	2,015,270	1,289,654
土木費	5,303,294	5,574,176	4,816,762	3,416,984	3,421,848
鐵道建設及改良費	20,000,000	15,820,000	14,980,222	9,667,014	5,770,302
鹽田擴張費	964,892	503,533	—	—	—

朝鮮總督府特別會計累年比較 (續)

	豫 算		決 算		
	大正十年度	大正九年度 (實行豫算)	大正八年度	大正七年度	大正六年度
臨時外國行賄費	50,000	50,000	29,999	19,269	19,654
軍用地買收費	200,000	200,000	198,446	8,689	—
金融組合聯合會貸付金	325,000	325,000	650,000	650,000	—
地籍整理及驛屯土處分費	298,863	—	—	—	—
臨時教育施設費	1,105,566	1,475,193	—	—	—
臨時朝鮮語獎勵費	150,000	100,000	—	—	—
警察官署新營費	1,283,263	1,300,000	—	—	—
警備電話擴張費	150,000	1,022,278	—	—	—
監獄新營費	1,153,046	850,000	—	—	—
耕地改良擴張調查費	240,559	181,599	—	—	—
灌溉及開墾事業助成費	1,014,026	423,070	—	—	—
臨時特別手當	498,744	332,496	—	—	—
面公金被害補填補助	10,000	10,000	—	—	—
臨時警防費	89,253	—	—	—	—
對在外朝鮮人施設費	288,368	—	—	—	—
煙草專賣創業費	7,242,943	—	—	—	—
災害費	425,600	566,206	606,504	119,183	395,179
平和記念博覽會出品費	180,000	—	—	—	—
鹽田築造費	—	453,383	333,942	410,310	55,141
地籍整理費	—	52,202	50,887	—	—
民籍副本調製費	—	173,608	—	—	—
臨時手當	—	3,276,148	7,909,571	3,234,511	296,553
內國旅費補足	—	380,144	245,293	101,474	—
憲兵補助員費	—	—	770,543	1,175,274	1,102,342
臨時出資金	—	—	64,460	64,000	64,000
平壤鐵業所擴張費	—	—	1,788,764	1,243,142	326,096
平壤鐵業所臨時採炭費	—	—	332,281	560,870	328,521
國勢調查費	—	—	52,611	9,649	—
臨時電話取扱費	—	—	36,072	30,038	—
臨時機密費	—	100,000	—	—	—
驛屯土整理及處分費	—	76,736	—	—	—
臨時土地調查費	—	—	52,006	928,021	1,821,993
地稅名寄帳整理費	—	—	—	77,943	46,068
釜山警平地買收費	—	—	—	322,028	360,997

朝鮮總督府特別會計累年比較 (續)

	豫 算		決 算		
	大正十年度	大正九年度 (實行豫算)	大正八年度	大正七年度	大正六年度
勤業費					254,172
平壤鐵業所採鍊費					25,802
制備費					589,091
電信線增設費			10,693	143,324	
朝鮮部隊費補足				17,625	
臨時警備費				10,500	
通信官署服務手當補足				9,727	
通信現業員勸勉手當				11,046	
騷擾事件費			2,019,041		
臨時取締費			923,962		
臨時警備電話費			104,310		
臨時警務費		52,080	6,747,846		
俸給及賂給補足			1,092,657		
臨時外國派遣費			55,070		
水道事業費補足			97,321		
通信事業費補足			139,116		
臨時監獄費			233,268		
旱害救濟費			1,677,851		
合計	55,926,606	47,407,041	53,778,202	29,251,626	19,227,460
歲出總計	157,312,289	114,316,860	93,026,893	64,062,720	51,171,526

大正九年度ノ歳入總計ヨリ同歳出總計ヲ差引キ10,481,009圓ノ歳入超過ヲ見レハ臨時警務費外六歳ノ豫算外支出ノ財源ニ充當セシメノナリ以下二表亦同シ

3. 朝鮮總督府特別會計歳入豫算

歳入經常部	租	大正十年度		歳入經常部	租	大正九年度 (實行豫算)	
		大正十年度	大正九年度 (實行豫算)			大正十年度	大正九年度 (實行豫算)
地稅	所得稅	11,678,477	11,484,582	砂糖消費稅	關稅	1,188,617	914,564
	取引所稅	419,220	435,415		噸稅	9,398,613	8,976,627
	釀酒稅	949,717	—		出港稅	20,873	38,457
	煙草稅	871,956	995,027		朝鮮銀行券發行稅	5,618	—
		6,062,544	3,888,069		計	350,000	560,000
		1,934,265	5,048,189			32,879,700	32,165,930

朝鮮總督府特別會計歳入豫算 (續)

	大正十年度		大正九年度 (實行豫算)			大正十年度		大正九年度 (實行豫算)	
	大正十年度	大正九年度 (實行豫算)	大正十年度	大正九年度 (實行豫算)		大正十年度	大正九年度 (實行豫算)	大正十年度	大正九年度 (實行豫算)
歳入經常部	印紙收入	8,548,958	6,746,001	歳入經常部	總督府	朝鮮銀行納付金	130,000	100,000	
	郵便收入	2,210,617	2,652,238			官有物拂下代	230,755	190,314	
	教科書收入	81,369	76,899			辨償及返約金	22,644	18,761	
	印刷所收入	1,305,383	1,225,797			懲罰及沒收金	63,138	54,100	
	專賣收入	23,083,517	2,708,038			稅關雜收入	67,783	96,915	
	官營業收入	—	—			雜收入	236,957	185,223	
	鹽業收入	—	954,384			受入金	—	101,823	
	阿片收入	—	632,745			計	751,277	747,141	
	度量衡收入	461,288	410,530			合計	96,121,029	69,347,820	
	官林野收入	1,011,267	619,273			歳入總計	官有物拂下代	4,605,968	4,400,000
	囚徒工錢及製作收入	618,267	515,048				補充金	15,000,000	10,000,000
	水道收入	735,425	734,021				一般會計受入金	425,000	425,000
	平壤鐵業所收入	4,547,200	2,775,270				公債金	35,569,144	23,212,811
	營林廠收入	4,390,884	3,778,129				前年度剩餘金繰入	5,835,576	9,900,259
	郵便電信及電話收入	9,111,933	7,338,456				戰時利得稅	—	12,579
南滿洲鐵道株式會社納付金	5,842,280	4,923,060	一時借入金	—	7,500,000				
株式配當金	384,750	270,000	合計	61,235,688	55,450,649				
官有物貸下料	90,934	74,860	歳入總計	157,356,717	124,798,499				
計	51,724,477	27,036,510							

4. 朝鮮總督府特別會計歳出豫算

歳出經常部	李王家歳費	大正十年度		歳出經常部	總督府	大正十年度		大正九年度 (實行豫算)	
		大正十年度	大正九年度 (實行豫算)			大正十年度	大正九年度 (實行豫算)		
李王家歳費	俸給	1,800,000	1,500,000	總督府	專賣事業費	—	2,280,072		
	廳費	1,589,882	1,282,204			度量衡事業費	409,184	375,400	
	雜給及雜費	778,006	371,024			國有林經營費	231,879	97,876	
	宴會費	1,677,576	1,165,531			博覽會及共進會費	30,000	0,000	
	教育及觀測費	23,800	23,800			機密費	300,000	200,000	
	衛生費	419,003	309,057			計	6,761,535	7,202,234	
	地質調査所費	30,434	—			俸給	2,325,779	1,955,528	
	印刷所費	52,547	59,036			廳費	326,555	289,623	
		1,219,224	1,008,234			雜給及雜費	2,776,693	2,205,353	

朝鮮總督府特別會計歲入豫算 (續)

		大正十年度	大正九年度 (實行豫算)			大正十年度	大正九年度 (實行豫算)		
歲出	地方	看守教習所費	59,482	36,106	經費	俸給	28,242	21,506	
		裁判及登記諸費	120,313	135,149		稅務	費	158,578	120,288
		在籍人費	1,586,593	1,513,216		中央試驗所	計	180,820	141,789
		計	7,197,415	6,134,975		水產試驗場	俸給	75,112	58,897
		俸給及雜費	7,102,144	4,123,540		專賣局	俸給	177,496	145,228
		雜給及雜費	1,881,734	712,621		平壤鐵業所	計	252,608	204,125
		留置人費	21,521,012	2,806,551		營林廠	俸給	26,382	—
		衛生及防護費	253,745	—		通信	俸給	104,249	—
		附屬巡查費	421,380	—		國債整理基金特別會計繰入	費	130,631	—
		執行及送達事務費	100,797	—		朝鮮醫院及濟生院支出金	計	677,638	—
		驛屯士管理費	22,872	—		豫備金	俸給	16,064,773	—
		土地檢査測量及處分費	54,858	54,858		警務費	費	2,500	—
		處分費	99,813	88,309		計	計	16,744,911	—
		林費	19,440	18,024		國債整理基金特別會計繰入	俸給	44,408	36,092
		水道事業費	123,341	136,613		朝鮮醫院及濟生院支出金	費	4,009,001	2,432,602
機關密費	774,401	843,809	豫備金	計	4,053,409	2,468,694			
防疫豫防費	200,000	—	營林廠	俸給	244,896	176,111			
地方費賦課金取扱費	—	32,404	通信	俸給	3,052,599	2,530,950			
計	—	101,823	海	計	3,297,495	2,707,061			
俸給	32,575,037	8,018,552	修繕	俸給	1,692,497	1,299,764			
稅務	949,701	586,243	國債整理基金特別會計繰入	費	7,663,954	5,770,393			
計	975,457	641,831	朝鮮醫院及濟生院支出金	計	9,802,571	7,400,281			
俸給	1,925,158	1,228,074	豫備金	俸給	446,120	330,124			
稅務	29,912	—	警務費	計	9,802,571	7,400,281			
計	366,153	—	國債整理基金特別會計繰入	費	560,805	501,805			
俸給	396,065	—	朝鮮醫院及濟生院支出金	計	848,074	495,434			
稅務	466,938	390,398	豫備金	俸給	9,485,065	7,441,284			
計	102,265	92,599	朝鮮醫院及濟生院支出金	費	1,130,068	912,468			
雜給及雜費	542,709	460,508	豫備金	計	2,500,000	2,500,000			
處分費	2,800	2,800	警務費	費	—	16,004,470			
特派官吏費	62,236	55,060	計	計	101,415,683	87,209,819			
計	1,176,948	1,001,365	道路修築費	費	1,500,000	1,500,000			
勸業模範場	俸給	134,404	98,181	海關工事費	費	2,175,000	2,301,000		
俸給	455,974	319,027	濱海市街經營費	費	32,336	31,592			
計	590,468	447,208							

朝鮮總督府特別會計歲出豫算 (續)

		大正十年度	大正九年度 (實行豫算)			大正十年度	大正九年度 (實行豫算)	
歲出	土木	京城市區改正費	147,000	147,000	經費	道路其他水害復舊費	283,800	—
		龍山助木堤築造費	61,800	—		堤防其他水害補助	10,200	—
		水道擴張工事費	380,000	380,000		大邱裁判所聯合其他	125,000	—
		滄津維持及設備費	334,158	360,687		火災復舊及新營	—	474,544
		修繕費	670,000	670,000		復舊費補助	—	91,002
		國境道路改修費	—	120,000		計	425,000	566,206
		羅南川水路修築費	—	63,897		平和紀念博覽會出品費	190,000	—
		計	5,303,204	5,574,176		鹽田築造費	—	453,383
		鐵道改良費	14,256,478	11,489,900		民籍副本調製費	—	173,608
		改良費	5,743,522	3,830,100		臨時手當	—	3,276,148
		計	20,000,000	15,320,000		內國旅費補足	—	380,144
		鹽田擴張費	964,892	503,533		臨時機密費	—	100,000
		臨時外國行諸費	50,000	50,000		驛屯士整理及處分費	—	76,736
		軍用地買收費	200,000	200,000		臨時薪務費	—	52,080
		金融組合聯合會貸付金	325,000	325,000		朝鮮部隊費	274,105	202,807
地籍整理及驛屯士處分費	298,863	52,202	高等土地調查委員會費	12,137	113,050			
臨時學校新營及設備費	994,766	1,294,393	林野調查委員會費	72,171	—			
教員學生海外派遣費	110,800	76,900	教育調查費	33,856	28,882			
學校新營及設備補助	—	103,900	古蹟調查費	35,807	42,317			
計	1,105,566	1,475,193	林業試驗費	87,671	50,161			
臨時朝鮮語獎勵費	150,000	100,000	鐵區臨檢費	176,455	143,270			
警察官署新營費	1,283,263	1,300,000	鐵床調查費	101,757	110,082			
警備電話擴張費	150,000	1,022,278	編羊試育費	14,770	—			
監獄新營費	1,153,046	850,000	國有林調查費	215,327	182,049			
耕地改良擴張調查費	240,559	181,599	林野調查費	231,918	152,526			
灌溉及開墾事業助成費	1,014,026	423,070	營林廠森林調查費	89,708	76,737			
臨時特別手當	493,744	332,496	辭支貿易調查費	23,253	20,501			
面公金被害補填補助	10,000	10,000	國有未墾地處分費	25,470	21,928			
臨時警防費	89,253	—	土木事業調查費	40,730	36,678			
對在外鮮人施設費	288,368	—	治水調查費	160,000	—			
創設費	5,584,056	—	都市計畫調查費	22,576	—			
建築及設備費	1,658,887	—	水源涵養造林調查費	16,459	14,652			
計	7,242,943	—	產業調查會費	50,000	—			
			水產試驗費	—	90,103			
			煙草試作及試驗費	—	71,878			

朝鮮總督府特別會計支出豫算 (續)

		大正十年度	大正九年度 (實行豫算)			大正十年度	大正九年度 (實行豫算)
歲 出 臨 時 部 費	關稅制度調査費	—	10,000	歲 出 臨 時 部 費	朝鮮神社造營費	200,000	145,000
	鹽田調査費	—	5,392		總督府廳舍新營費	700,000	700,000
	治水及水利調査費	—	117,540		平安北道廳舍新營費	150,000	—
	水利事業獎勵調査費	—	10,112		元山郵便局新營費	70,000	70,000
	計	1,925,840	1,184,757		京城電話擴張費	334,500	125,778
	教育補助	3,032,900	2,982,224		醫院新營費	1,250,000	1,250,000
	航路補助	881,878	861,002		新營及設備費	1,642,815	2,275,405
	傳染病豫防費補助	3,000	524,055		電信電話營繕費	577,900	341,650
	古蹟保存費補助	15,000	15,000		航路標識營繕費	50,000	80,000
	土木費補助	930,588	818,070		修繕費	67,486	94,379
	勸業補助	1,102,677	987,146		咸鏡北道廳舍新營費	—	106,435
	私設鐵道補助	1,565,000	1,184,150		計	5,042,701	5,188,647
	神職講習補助	1,000	1,000		合 計	55,926,606	47,107,041
	免因保護事業補助	10,000	10,000				
	感化救濟及地方改良事業獎勵補助	30,000	15,000				
製鐵獎勵補助	45,000	—					
府廳議會並道及學校評議會補助	—	226,672					
計	8,226,139	7,619,928	歲 出 總 計	157,342,259	114,816,860		

5. 朝鮮鐵道用品資金特別會計決算額

	歲 入			歲 出		
	朝鮮鐵道用品收入			朝鮮鐵道用品費		
	用品收入	雜收入	合 計	俸給及諸給	用品及工作費	合 計
明治四十年 度	3,792,311	2,830	3,795,141	40,826	3,558,609	3,599,435
明治四十一年 度	3,180,780	8,315	3,189,095	40,717	3,444,350	3,485,067
明治四十二年 度	2,153,769	7,009	2,160,778	44,182	2,059,093	2,103,275
明治四十三年 度	3,450,121	12,964	3,463,085	41,591	3,301,638	3,343,529
明治四十四年 度	3,832,361	27,658	3,860,019	42,911	3,736,366	3,779,277
大 正 元 年 度	4,082,467	23,553	4,106,020	41,826	4,372,563	4,414,389
大 正 二 年 度	4,204,040	28,624	4,322,664	37,803	4,105,800	4,238,603
大 正 三 年 度	4,366,515	28,607	4,395,122	—	4,453,302	4,453,302
大 正 四 年 度	4,371,063	20,062	4,391,125	—	4,332,404	4,332,404
大 正 五 年 度	4,855,053	30,553	4,885,606	43,152	4,840,870	4,884,022
大 正 六 年 度	1,479,569	23,610	1,503,179	14,978	1,533,927	1,603,905

本會計ハ大正六年八月一日朝鮮鐵道ノ經營ヲ南滿洲鐵道株式會社ニ委託ト共ニ廢止セラル

6. 朝鮮森林特別會計決算額

	資 本 勘 定										
	歲 入					歲 出					
	前年度繰入金	森林資金收入	雜收入	官有財產賣拂代	一般會計受入金	合 計	新營費	器具機械購入費	船舶購入費	合 計	
明治四十年 度	—	—	—	—	800,000	300,000	600,000	102,420	9,879	1,867	114,175
明治四十一年 度	485,825	—	—	43,104	300,000	300,000	1,128,929	19,700	1,150	1,413	22,272
明治四十二年 度	1,106,658	—	—	—	—	—	1,106,658	82,020	43,896	451	126,376
明治四十三年 度	980,281	—	11,137	—	—	—	991,418	19,063	11,029	500	30,592
明治四十四年 度	960,826	—	375	—	—	—	961,201	8,861	1,608	50	10,519
大 正 元 年 度	950,682	13	—	—	—	—	950,695	11,990	7,472	73	19,535
大 正 二 年 度	931,159	462	—	—	—	—	931,621	17,716	30,619	5,198	53,533
大 正 三 年 度	878,088	—	—	—	—	—	878,088	65,340	1,888	—	67,228
大 正 四 年 度	810,860	1,720	—	—	—	—	812,586	3,448	8,687	—	12,135

	收 益 勘 定					
	歲 入			歲 出		
	森林收入	雜收入	合 計	森林費	臨時森林調査費	
明治四十年 度	79,597	19,047	98,644	375,459	—	375,459
明治四十一年 度	391,153	28,220	419,373	722,553	—	722,553
明治四十二年 度	731,813	87,595	819,408	1,001,645	—	1,001,645
明治四十三年 度	1,246,549	154,738	1,401,287	1,144,827	—	1,144,827
明治四十四年 度	969,818	138,100	1,107,918	1,077,294	—	1,077,294
大 正 元 年 度	1,266,742	65,902	1,332,644	1,198,090	51,789	1,249,879
大 正 二 年 度	1,169,221	110,416	1,279,637	900,134	5,772	925,906
大 正 三 年 度	787,590	102,786	890,376	948,652	35,638	984,290
大 正 四 年 度	891,260	94,833	986,093	841,494	28,382	870,573

本會計ハ大正四年度限り廢止シ朝鮮總督府特別會計ニ統合セラル

7. 朝鮮森林特別會計收

受 入						
	歳入ノ 収入済額	収入未済額	現金持越高	總生産品價格	作業場用 總備品價格	合 計
明治四十年 度	98,644	—	454,000	310,005	—	862,649
明治四十一年 度	410,373	12,447	692,627	1,470,088	32,484	2,636,019
明治四十二年 度	810,408	270,306	351,535	2,028,751	38,670	3,508,679
明治四十三年 度	1,401,237	170,580	93,920	1,920,335	43,043	3,629,165
明治四十四年 度	1,107,018	121,450	237,438	1,907,358	41,935	3,416,099
大正元 年 度	1,332,644	153,079	182,897	1,923,602	33,958	3,626,180
大正二 年 度	1,279,637	205,602	136,732	1,586,848	39,332	3,248,151
大正三 年 度	890,376	276,120	275,169	1,349,006	43,602	2,894,273
大正四 年 度	980,099	389,542	66,112	1,529,676	52,358	3,023,787

8. 朝鮮醫院及濟生院特別會計

歳 入										
	豫 算		決 算							
	大正 十年 度	大正九年度 (實行豫算)	大正 八年度	大正 七年度	大正 六年度	大正 五年度	大正 四年度	大正 三年度	大正 二年度	大正 元年度
	朝鮮醫院及濟生院 經常部									
政府支出金受入	1,130,068	912,468	708,994	487,721	420,000	420,000	436,451	400,000	400,000	450,000
維持資金收入	201,563	195,622	191,885	189,318	187,039	185,381	179,708	163,002	148,242	—
醫院收入	1,318,800	1,145,311	728,084	543,253	415,605	370,633	311,784	259,365	239,715	204,771
雜收入	6,268	4,690	5,686	3,663	3,078	2,590	1,959	2,035	1,728	518
合 計	2,656,699	2,258,091	1,634,649	1,223,955	1,025,713	978,604	929,902	824,402	789,685	655,289
歳入金										
寄付金	12,309	13,487	24,230	24,335	24,360	24,366	24,820	36,257	27,116	161,884
用途指定寄付金	—	—	—	—	—	—	—	—	98,246	105,850
合 計	12,309	13,487	24,230	24,335	24,360	24,366	24,820	36,257	125,362	267,734
臨時部										
特別資金利子受入	10,300	10,300	10,300	10,300	10,300	10,300	10,300	25,300	22,500	—
前年度繰入金	—	—	1,776	1,622	1,940	26,941	37,650	23,718	—	—
合 計	22,609	23,787	36,306	36,257	36,600	61,607	72,770	85,275	147,862	267,734
歳入總計	2,679,308	2,281,878	1,670,955	1,260,212	1,062,313	1,040,211	1,002,672	909,677	937,547	923,023

益勘定受拂決算額

拂 出								
歳出ノ 支出済額	支出未済額	資本勘定 繰替債額	實拂代價收 入済木村ノ 價	實拂代價收 入未済既出 木村ノ價格	損失ニ降シ タル木村ノ 價	損失ニ降シ タル備品ノ 價	合 計	益金(△損)
375,459	20	454,000	79,597	—	—	—	909,076	△ 46,427
722,553	501,570	923,015	392,489	10,497	28,779	2,777	2,551,080	84,339
1,001,645	427,689	969,442	721,316	270,306	31,773	11,130	3,433,301	75,378
1,144,827	272,656	969,442	976,313	169,199	7,583	5,645	3,545,005	83,500
1,077,294	949,313	940,000	801,831	119,385	43,720	9,391	3,340,934	75,165
1,249,879	10,628	930,000	1,149,075	152,750	6,953	965	3,497,250	128,030
925,906	8,680	930,000	1,016,471	205,306	99	1,396	3,087,858	160,293
984,290	6,766	875,000	617,261	272,136	28,265	5,412	2,739,130	45,143
870,373	106,359	805,000	651,104	372,495	35,155	6,012	2,846,498	177,289

朝鮮醫院及濟生院特別會計 (續)

歳 出										
	豫 算		決 算							
	大正 十年 度	大正九年度 (實行豫算)	大正 八年度	大正 七年度	大正 六年度	大正 五年度	大正 四年度	大正 三年度	大正 二年度	大正 元年度
	朝鮮醫院及濟生院 經常部									
俸給	694,669	485,885	279,999	275,060	240,318	237,510	237,877	236,952	214,848	173,105
事務費	574,756	503,857	249,358	224,600	215,304	202,939	202,472	192,776	201,002	166,679
傳染病及地方 病調査費	8,637	8,432	7,881	6,429	6,662	6,840	—	—	—	—
療養及救養諸 費	1,253,779	1,101,062	795,126	597,111	542,223	505,240	456,993	358,063	358,607	334,139
助産婦及看護 婦養成費	108,705	13,680	7,675	—	—	—	—	—	—	—
用途指定費	10,300	10,300	10,000	10,143	10,143	9,973	11,965	7,500	—	—
諸支出金	2,240	2,240	3,690	2,222	2,363	1,580	2,245	1,673	2,189	2,970
計	2,653,136	2,125,456	1,353,729	1,115,565	1,017,013	964,082	911,552	796,964	776,146	678,893
豫備金	16,500	16,500	—	—	—	—	—	—	—	—
合 計	2,669,636	2,141,956	1,353,730	1,115,565	1,017,013	964,082	911,552	796,964	776,146	678,893
歳出臨時部										
臨時手當	—	132,688	214,540	91,137	—	—	—	—	—	—
臨時特別手當	9,672	6,448	—	—	—	—	—	—	—	—
俸給及諸給補足	—	—	2,615	—	—	—	—	—	—	—
用途指定費	—	—	—	3	475	25,328	9,043	3,868	89,528	41,576
合 計	9,672	139,136	217,155	91,140	475	25,328	9,043	3,768	89,528	41,576
歳出總計	2,679,308	2,281,092	1,570,885	1,206,705	1,017,488	969,410	920,595	800,832	865,674	721,469

9. 朝鮮醫院及濟生院特別會計資金部										
歲 入										
	豫 算		決 算							
	大正十年度	大正九年度 (實行豫算)	大正八年度	大正七年度	大正六年度	大正五年度	大正四年度	大正三年度	大正二年度	
維持資金 收入	前年度歲入殘餘繰入	21,000	21,000	51,731	93,202	48,860	55,135	71,195	48,155	138,280
	財產賣却代	—	—	—	—	—	—	—	49	—
	維持資金寄付金	50	50	300	165	330	80	300	100	186,585
	總 計	21,050	21,050	52,031	43,967	49,190	55,215	71,495	48,304	824,865
歲 出										
	豫 算		決 算							
	大正十年度	大正九年度 (實行豫算)	大正八年度	大正七年度	大正六年度	大正五年度	大正四年度	大正三年度	大正二年度	
維持資金 支出	財產購入代	90,370	68,265	44,381	41,794	49,670	73,276	63,800	114,055	206,349

10. 朝鮮總督府繼續費								
	總費額	支 出 年 別 額						
		大正九年度 以前	大正十年 度	大正十一年 度	大正十二年 度	大正十三年 度	大正十四年 度	大正十五年 度
管 轄 費	朝鮮神社造營費	1,487,500	355,000	200,000	233,000	233,000	233,000	233,500
	總督府廳舍新營費	3,900,000	2,400,000	700,000	400,000	400,000	—	—
	平安北道廳舍新營費	650,000	—	150,000	250,000	250,000	—	—
	元山郵便局新營費	200,000	130,000	70,000	—	—	—	—
	醫院新營費	7,091,680	1,750,000	1,250,000	1,250,000	1,250,000	750,000	841,680
	京城電話擴張費	882,473	125,778	334,500	220,000	202,195	—	—
土 木 費	道路修築費	17,500,000	15,170,000	1,500,000	830,000	—	—	—
	海關工事費	22,977,329	16,006,329	2,175,000	1,932,000	1,432,000	1,432,000	—
	龍山防水堤築造工事費	129,600	—	64,800	64,800	—	—	—
	水道擴張工事費	1,178,854	680,000	380,000	118,854	—	—	—
鐵道建設及改良費	183,390,646	120,030,246	20,000,000	10,500,000	10,500,000	10,500,000	11,860,400	
警察官署新營費	2,583,263	1,300,000	1,283,263	—	—	—	—	
監獄新營費	2,003,046	850,000	1,153,046	—	—	—	—	
鹽田擴張費	5,702,904	503,533	904,892	956,622	947,966	932,516	887,766	
煙草專賣創業費	4,763,811	—	1,658,887	1,573,543	1,531,381	—	—	
合 計	254,441,196	159,800,886	31,884,388	18,323,819	16,746,542	18,847,516	18,823,846	509,699

備考 土木費海關工事費ニ於テ工事上ノ都合ニ依リ大正九年度年別額中五拾萬圓ヲ大正十一年度ニ繰延ベタリ

稅

11. 地

	田 (畑)			畚 (田)			畑 (宅地)			
	面積	地價	地番數	面積	地價	地番數	面積	地價	地番數	
累年比較										
大正七年末	2,745,317	257,874,687	9,771,698	1,508,582	563,442,051	6,114,999	120,402	39,537,759	2,225,654	
大正八年末	2,736,519	257,626,253	9,726,575	1,493,037	562,950,110	6,133,166	120,307	39,742,525	2,227,877	
大正九年末	2,720,199	256,312,793	9,694,523	1,489,439	559,865,365	6,108,821	120,456	39,850,010	2,231,596	
大正九年	京畿道	180,212	24,586,176	729,392	192,587	60,288,498	634,223	13,011	4,487,904	142,232
	忠清北道	87,567	15,344,034	455,518	67,264	27,425,223	314,282	5,730	2,125,857	63,541
	忠清南道	81,403	18,208,277	507,077	156,623	73,364,979	552,202	9,835	4,068,936	137,237
	全羅北道	66,612	13,120,416	556,939	161,836	69,539,587	560,073	8,866	3,649,425	183,321
	全羅南道	191,989	23,691,273	1,168,294	198,649	85,013,098	1,024,587	15,209	5,403,087	346,477
	慶尙北道	196,192	36,186,556	1,257,314	178,518	82,600,390	1,027,168	13,319	5,467,877	288,636
	慶尙南道	113,757	28,512,652	977,055	156,158	82,152,199	963,541	10,353	4,904,992	258,048
	黃海道	399,788	37,205,327	943,848	126,118	33,017,593	281,132	11,294	3,068,592	168,652
	平安南道	335,894	20,035,366	752,537	59,612	11,584,715	118,003	7,927	1,649,985	134,786
	平安北道	315,399	12,807,013	571,635	69,722	11,669,837	147,693	7,466	1,289,166	166,158
江原道	259,205	10,422,374	756,079	75,763	16,153,717	312,037	7,993	1,775,234	157,184	
咸鏡南道	307,708	9,687,235	661,353	39,765	6,255,823	156,503	6,752	1,344,122	126,681	
咸鏡北道	184,469	6,506,089	356,882	6,820	799,697	17,377	2,785	615,827	58,698	
總計	2,720,199	256,312,793	9,694,523	1,489,439	559,865,365	6,108,821	120,456	39,850,010	2,231,596	

本表ハ地稅ノ標準ナル地價(地稅附則第二項該當)及之ニ依リテ算出シタル稅額トス、×印ハ大正三年セハ次ノ如シ

	田 (畑)	畚 (田)	畑 (宅地)
京畿道	52,560,789	61,315,299	4,646,567
忠清北道	15,516,892	27,688,976	2,147,181
忠清南道	18,220,143	73,923,095	4,127,551
全羅北道	13,407,596	69,740,994	3,691,801
全羅南道	23,907,032	85,336,408	5,507,788
慶尙北道	36,829,128	84,266,527	5,641,967

稅

稅

池			沼			雜種地			社寺地			合計			稅額
面積	地價	地番數	面積	地價	地番數	面積	地價	地番數	面積	地價	地番數	面積	地價	地番數	
1,237	37,676	3,633	45,885	2,244,324	76,904	—	—	—	4,421,425	863,135,879	18,192,888	42	86	11,220,765	
1,343	40,092	3,733	45,854	2,198,754	75,453	0	124	1	4,397,161	86,265,707	18,130,805	5	10	11,213,251	
1,245	45,280	3,797	44,575	2,168,848	74,272	0	188	2	4,376,098	858,242,493	18,113,011	—	—	11,157,112	
67	7,960	280	3,935	54,234	4,876	0	64	1	389,814	94,424,838	1,511,004	—	—	1,162,523	
21	1,081	60	39	5,850	642	—	—	—	160,632	44,902,047	834,043	—	—	583,726	
24	3,016	105	3,121	205,963	3,450	0	124	1	251,007	95,851,297	1,200,672	—	—	1,246,066	
217	4,078	433	4,156	179,169	7,181	—	—	—	241,718	86,492,677	1,307,947	—	—	1,124,404	
93	1,422	644	5,068	181,109	13,811	—	—	—	411,009	114,289,990	2,553,813	—	—	1,485,729	
76	4,809	372	759	98,066	2,790	—	—	—	388,866	124,357,700	2,576,280	—	—	1,616,050	
510	20,093	630	8,908	1,088,887	14,107	—	—	—	289,689	116,678,825	2,213,376	—	—	1,516,824	
72	399	368	7,864	175,205	7,255	—	—	—	545,138	73,467,118	1,401,255	—	—	955,072	
102	733	389	5,444	81,629	9,641	—	—	—	408,982	33,351,480	1,015,356	—	—	433,568	
0	2	3	2,155	26,252	3,594	—	—	—	394,744	25,792,273	889,083	—	—	335,299	
132	1,520	383	232	11,811	2,367	—	—	—	343,277	28,364,657	1,228,050	—	—	368,740	
51	160	117	2,708	55,770	3,699	—	—	—	356,986	17,343,115	948,301	—	—	225,460	
4	9	13	150	4,897	861	—	—	—	194,231	7,926,520	433,831	—	—	10,344	
1,245	45,280	3,797	44,575	2,168,848	74,272	0	188	2	4,376,098	858,242,493	18,113,011	—	—	11,157,112	

制令第四號ニ依リ地稅ヲ免除シタル面積地番數及稅額ニシテ外務トス尙法定地價及之ニ依リテ算出シタル地價及稅額ヲ示

池	沼	雜種地	社寺地	合計	稅額
	7,976	56,409	64	91,587,106	1,190,632
	1,100	6,417	—	45,360,568	589,687
	3,017	208,579	124	96,482,512	1,254,272
	4,079	182,808	—	87,027,280	1,131,354
	1,438	183,773	—	114,036,442	1,494,173
	4,931	100,587	—	126,843,191	1,648,961

地

	田 (畑)	畚 (田)	宅 (宅地)
慶尚南道	28,512,052	82,152,199	4,004,992
黃海道	37,205,327	33,017,573	3,008,592
平安南道	20,035,366	11,584,715	1,648,985
平安北道	12,807,013	11,669,837	1,389,100
江原道	10,422,374	10,153,717	1,775,234
咸鏡南道	9,687,235	6,255,820	1,344,122
咸鏡北道	6,506,989	799,697	615,827
總計	256,812,793	559,805,805	89,859,010

12. 市 街

		田 (畑)			畚 (田)			宅 (宅地)		
		面積	地價	地番數	面積	地價	地番數	面積	地價	地番數
累年比較	大正七年末	3,403	3,529,187	20,118	1,236	1,488,503	6,345	2,714	46,052,864	90,418
	大正八年末	3,391	3,486,789	20,407	1,235	1,484,875	6,367	2,721	45,862,410	91,325
	大正九年末	3,423	3,456,234	20,534	1,258	1,483,791	6,465	2,824	46,277,553	92,759
大正九年	京畿道	947	1,312,024	5,211	97	121,013	274	1,109	27,712,771	42,091
	忠清北道	9	11,058	78	13	15,363	57	26	140,040	904
	忠清南道	108	84,433	709	83	95,177	299	212	879,719	2,740
	全羅北道	67	115,061	802	25	38,935	90	158	1,312,532	3,863
	全羅南道	89	137,131	817	79	126,727	368	209	2,081,815	4,612
	慶尙北道	293	489,034	1,925	319	445,327	1,594	162	2,055,119	6,729
	慶尙南道	866	749,351	7,313	582	609,407	3,540	323	6,550,328	12,106
	黃海道	153	98,752	700	12	10,329	64	83	324,184	2,989
	平安南道	173	177,803	773	28	11,406	96	255	3,263,742	7,201
	平安北道	211	33,326	1,015	1	350	6	65	296,107	2,265
總計	江原道	—	—	—	—	—	—	—	—	—
	咸鏡南道	168	162,306	614	16	9,752	68	172	1,454,740	5,437
	咸鏡北道	333	85,289	586	—	—	—	44	206,455	922
總計	3,423	3,456,234	20,534	1,258	1,483,791	6,465	2,824	46,277,553	92,759	

稅 (續)

池	沼	雜種地	社寺地	合計	稅額
—	20,003	1,088,887	—	100,078,825	1,538,539
—	399	175,205	—	73,487,118	971,000
—	733	81,029	—	33,351,430	449,740
—	2	26,252	—	25,792,273	361,480
—	1,520	11,811	—	28,364,657	400,723
—	160	55,770	—	17,343,115	230,877
—	9	4,897	—	7,926,520	109,583
—	45,260	2,168,848	188	858,242,498	11,871,698

地 稅

池	沼	雜種地			合計			稅額	
		面積	地價	地番數	面積	地價	地番數		
2	4,815	30	183	356,066	977	7,541	51,431,437	117,888	360,920
2	4,815	30	170	328,724	928	7,521	51,167,615	110,055	358,173
2	4,815	30	204	321,045	908	7,713	51,543,445	120,694	360,798
0	370	1	38	145,168	141	2,193	29,291,348	48,618	205,039
—	—	—	0	144	1	49	166,006	1,040	1,161
—	—	—	0	11,000	41	410	1,070,936	3,780	7,496
0	52	1	4	7,932	57	256	1,474,514	4,822	10,321
—	—	—	31	42,504	120	409	2,388,180	5,919	16,717
0	1,876	4	4	9,204	33	780	3,001,162	10,285	21,008
1	2,516	24	18	35,159	237	1,792	7,946,703	23,220	55,827
—	—	—	1	488	9	250	433,755	3,762	3,036
—	—	—	53	32,767	79	510	3,485,780	8,149	24,400
—	—	—	10	2,847	109	288	332,632	3,395	2,328
—	—	—	—	—	—	—	—	—	—
—	—	—	35	33,222	79	393	1,659,921	6,198	11,619
—	—	—	—	—	—	378	201,844	1,508	2,042
2	4,815	30	204	321,045	908	7,713	51,543,445	120,694	360,798

13. 荒地

		田(畑)			畚(田)			畑(宅地)		
		面積	地價	地番數	面積	地價	地番數	面積	地價	地番數
		町	円	町	町	円	町	町	円	町
累年比較	大正七年末	9,269	630,715	44,220	7,077	2,630,708	37,733	88	21,073	2,207
	大正八年末	13,029	910,352	56,932	9,505	3,659,072	46,992	93	25,428	2,427
	大正九年末	25,224	1,736,210	78,542	23,784	7,782,037	98,582	282	46,274	3,705
大正九年免除期間満了	大正九年免除期間満了	2,364	160,592	4,760	4,303	1,146,161	10,714	25	1,837	163
	大正十年免除期間満了	2,807	219,572	10,306	3,794	1,368,885	14,403	11	3,017	228
	大正十一年免除期間満了	2,288	239,122	8,311	3,861	1,522,071	16,368	17	4,672	369
	大正十二年免除期間満了	4,503	240,113	13,172	3,431	854,165	12,106	43	5,782	515
	大正十三年免除期間満了	4,929	252,536	10,293	2,837	1,006,606	13,404	93	8,215	609
	大正十四年免除期間満了	3,485	147,409	7,425	1,523	425,159	5,726	32	3,605	285
	大正十五年免除期間満了	1,126	96,391	4,578	938	306,566	4,942	8	2,473	209
	大正十六年免除期間満了	748	100,373	4,600	1,036	406,453	6,768	9	3,389	275
	大正十七年免除期間満了	1,698	96,158	6,758	430	97,886	2,544	12	2,701	321
	大正十八年免除期間満了	1,272	183,942	8,249	1,628	648,080	11,627	26	10,577	734
總計	25,224	1,736,210	78,542	23,784	7,782,037	98,582	282	46,274	3,705	

本表ハ課税ノ標準ナル地價及之ニ依リテ算出シタル税額トス、尙法定地價及之ニ依リテ算出シタル税額ヲ示セハ次ノ

	法定		
	田(畑)	畚(田)	畑(宅地)
大正九年免除期間満了	162,629	1,156,794	1,849
大正十年免除期間満了	223,212	1,381,155	3,048
大正十一年免除期間満了	242,384	1,534,488	4,700
大正十二年免除期間満了	243,688	863,063	5,900
大正十三年免除期間満了	255,291	1,022,542	8,242
大正十四年免除期間満了	152,220	429,444	3,634
大正十五年免除期間満了	98,419	310,928	2,544
大正十六年免除期間満了	101,976	411,166	3,504
大正十七年免除期間満了	98,679	100,522	2,816
大正十八年免除期間満了	186,334	655,286	10,788
總計	1,764,587	7,865,898	47,098

現在 (地稅施行地)

面積	地價	地番數	雜種地			合計			税額
			面積	地價	地番數	面積	地價	地番數	
3	60	14	504	32,845	665	17,004	3,321,401	81,849	43,178
9	140	16	485	26,745	551	23,121	4,621,639	106,068	60,081
4	74	19	590	37,220	655	49,886	9,601,817	181,593	124,823
0	10	1	60	4,284	67	0,753	1,312,886	15,705	17,007
0	9	3	30	8,295	68	6,644	1,599,780	25,098	20,797
—	—	—	15	2,525	62	6,183	1,768,391	25,100	22,989
2	38	5	117	3,342	115	8,097	1,103,442	25,913	14,344
0	0	1	15	838	61	7,875	1,268,197	24,305	16,486
0	1	1	314	14,748	74	5,355	590,923	13,511	7,682
0	11	5	9	658	51	2,089	406,101	9,785	5,279
—	—	—	7	420	51	1,802	510,637	11,684	6,638
—	—	—	3	116	20	2,145	198,269	9,643	2,559
0	1	3	17	1,089	80	2,945	844,592	20,699	10,979
4	74	19	590	37,220	655	49,886	9,601,817	181,593	124,823

如シ

面積	地價	地番數	地價			税額
			池	沼	合計	
10	4,284	1	1,325,568		17,232	
9	8,295	3	1,615,721		21,004	
—	2,033	—	1,784,217		23,194	
38	3,342	5	1,116,033		14,508	
0	838	1	1,286,916		16,729	
1	14,751	1	600,052		7,800	
11	658	5	412,562		5,963	
—	420	—	517,070		6,721	
—	116	—	202,135		2,627	
1	2,251	3	854,661		11,110	
74	37,596	19	9,714,949		126,294	

18. 納税義務者

		五百圓以上	二百圓以上	百圓以上	五十圓以上	三十圓以上	二十圓以上	十五圓以上	十圓以上
累年比較	大正三年末	40	138	207	584	832	937	916	1,659
	大正四年末	45	138	274	601	779	926	889	1,653
	大正五年末	46	138	278	584	746	902	872	1,609
	大正六年末	48	142	310	590	833	906	856	1,589
	大正七年末	46	153	301	641	816	927	809	1,582
	大正八年末	47	145	303	574	767	1,168	1,332	1,915
大正九年末	47	142	261	593	788	1,097	1,320	1,963	
大正九年末	内地人	35	116	196	378	461	515	597	770
	朝鮮人	6	21	45	188	287	538	755	1,163
	外國人	6	5	20	27	40	44	37	40
	總計	47	142	261	593	788	1,097	1,320	1,963

19. 所得

	超										
	所得金額が資本金額ノ年百分ノ十ヲ超ヘ二十以下ノモノ			同上百分ノ三十ヲ超ヘ三十以下ナルモノ							
	事業年度	所得金額	税額	百分ノ十ヲ超ユル部分			百分ノ二十ヲ超ユル部分				
			事業年度	所得金額	税額	事業年度	所得金額	税額	事業年度	所得金額	税額
京 畿 道	15	579,937	23,198	—	20,062	802	—	9,600	—	960	—
忠 清 北 道	—	—	—	—	—	—	—	—	—	—	—
忠 清 南 道	—	—	—	—	—	—	—	—	—	—	—
全 羅 北 道	—	—	—	—	—	—	—	—	—	—	—
全 羅 南 道	3	6,863	274	1	427	17	—	113	—	11	—
慶 尙 北 道	5	25,746	1,020	2	2,483	99	—	2,303	—	230	—
慶 尙 南 道	8	22,792	911	—	—	—	—	—	—	—	—
黄 海 道	—	—	—	—	—	—	—	—	—	—	—
平 安 南 道	1	88	3	—	—	—	—	—	—	—	—
平 安 北 道	6	22,487	899	1	13,947	557	1	8,667	—	866	—
江 原 道	—	—	—	—	—	—	—	—	—	—	—
咸 鏡 南 道	6	15,326	613	—	—	—	—	—	—	—	—
咸 鏡 北 道	—	—	—	—	—	—	—	—	—	—	—
總 計	44	678,239	26,929	4	36,919	1,476	1	20,633	—	2,068	—

納 額 別 人 員 (市街地稅施行地)

七圓以上	五圓以上	三圓以上	二圓以上	一圓以上	五十錢以上	三十錢以上	三十錢未満	合計	地番數
1,911	2,345	4,900	5,137	11,174	12,041	8,522	13,603	65,012	108,984
1,953	2,162	4,741	4,790	10,379	11,826	8,194	13,997	63,341	109,652
1,908	2,083	4,659	4,701	9,504	11,300	7,511	14,154	61,055	110,429
1,750	2,104	4,251	4,305	10,179	11,064	8,128	14,011	61,162	112,142
1,874	2,243	3,064	5,825	9,761	11,611	8,097	14,024	62,464	117,889
1,879	2,595	4,113	5,190	9,368	10,815	8,471	14,035	62,777	118,920
1,895	2,620	4,311	5,258	9,801	11,094	8,250	15,039	64,488	125,534
811	853	1,185	1,043	1,338	858	437	525	10,059	37,347
1,047	1,722	3,047	4,160	8,301	10,167	7,788	14,471	53,786	86,327
37	45	79	55	72	69	25	43	644	1,860
1,895	2,620	4,311	5,258	9,801	11,094	8,250	15,039	64,488	125,534

稅 大正九年度(×印ハ實際ノ納稅法人數ナリ)

事業年度	過											
	計		同上百分ノ三十ヲ超ユルモノ				同上百分ノ二十ヲ超ユルモノ				同上百分ノ三十ヲ超ユ	
	所得金額	税額	事業年度	所得金額	税額	事業年度	所得金額	税額	事業年度	所得金額	税額	
8	29,662	1,762	—	82,914	2,316	—	82,914	2,316	—	—	—	
—	—	—	—	—	—	—	—	—	—	—	—	
—	—	—	—	—	—	—	—	—	—	—	—	
—	—	—	—	—	—	—	—	—	—	—	—	
4	540	28	—	—	—	—	—	—	—	—	—	
7	4,786	329	—	—	—	—	—	—	—	—	—	
—	—	—	1	2,932	117	1	2,932	293	1	10,195	—	
—	—	—	—	—	—	—	—	—	—	—	—	
—	—	—	—	—	—	—	—	—	—	—	—	
2	22,614	1,424	2	11,812	472	2	11,812	1,181	2	8,287	—	
—	—	—	—	—	—	—	—	—	—	—	—	
—	—	—	—	2,567	102	—	2,567	256	—	6,624	—	
—	—	—	—	—	—	—	—	—	—	—	—	
21	57,692	3,545	3	1,000,225	4,099	3	100,222	10,022	3	422,823	—	

所得

	所 計				合 計				積立金留保所得ノ合計カ ハ出資金額等ノ二分ノ一			
	計		所得ノ二分ノ一以内ノ部分		計		所得ノ二分ノ一以下ノ部分		計		所得ノ二分ノ一以下ノ部分	
	税 額	事 業 年 度 数	所得金額	税 額	事 業 年 度 数	所得金額	税 額	事 業 年 度 数	所得金額	税 額	事 業 年 度 数	所得金額
京 畿 道	70,543	9	503,546	91,151	×	20	1,173,144	116,111	48	1,214,742		
忠 清 北 道												
忠 清 南 道									1	400		
全 羅 北 道												
全 羅 南 道					×	4	7,403	302	5	8,057		
慶 尙 北 道					×	7	30,532	1,350	10	43,634		
慶 尙 南 道	2,039	1	10,059	2,449	×	9	38,851	3,301	10	18,452		
黄 海 道												
平 安 南 道					×	1	88	3	1	777		
平 安 北 道	1,057	0	31,011	3,311	×	9	77,012	5,635	10	40,828		
江 原 道												
咸 鏡 南 道	1,324	2	11,768	1,684	×	8	27,084	2,297	9	29,778		
咸 鏡 北 道												
總 計	84,504	12	628,272	98,590	×	47	1,854,114	129,070	54	1,806,268		

所得

	所 計				拂込株式金額出資金額等 ノ二分ノ一以下ノ部分				同上二分			
	計		所得ノ二十分ノ一以内ノ部分		計		所得ノ二分ノ一以下ノ部分		計		所得ノ二分ノ一以下ノ部分	
	所得金額	税 額	事 業 年 度 数	所得金額	税 額	事 業 年 度 数	所得金額	税 額	事 業 年 度 数	所得金額	税 額	事 業 年 度 数
京 畿 道	12,102	1,021		27,743	1,337							
忠 清 北 道												
忠 清 南 道												
全 羅 北 道												
全 羅 南 道												
慶 尙 北 道												
慶 尙 南 道	2,020	183										
黄 海 道												
平 安 南 道												
平 安 北 道												
江 原 道												
咸 鏡 南 道												
咸 鏡 北 道												
總 計	14,122	1,204		27,743	1,987							

税 (續)

拂込金額又 以下ノ部分ノ	留 保									
	所得ノ二分ノ一以内ノ部分				拂込株式金額又ハ出資金額等ノ 二分ノ一以下ノ部分					
	税 額	事 業 年 度 数	所得金額	税 額	事 業 年 度 数	所得金額	税 額	事 業 年 度 数		
00,737		1,193	50		2,033	131		8,330	833	3
20										
432										
2,181										
922				1	279	13		1,741	174	1
38										
2,491										
1,488										
68,313		1,193	50	1	2,912	145		10,071	1,007	4

税 (續)

ノ一ヲ超ユル部分	得										
	同上金額ヲ超ユル部分				計						
	所得金額	税 額	事 業 年 度 数	所得金額	税 額	事 業 年 度 数	所得金額	税 額			
187,534	18,753		8,375	1,675	2	223,652	21,815	×	53	1,450,496	83,574
								×	1	400	20
								×	5	8,057	432
								×	10	43,634	2,181
								×	11	20,472	1,110
								×	10	777	38
								×	10	40,828	2,491
								×	9	29,778	1,488
187,534	18,753		8,375	1,675	2	223,652	21,815	×	99	1,601,042	91,888

所得 税 (續)

	配當所得		清算所得		同第二條法人ノ所得		總 計		
	事業年度數	所得金額	事業年度數	所得金額	事業年度數	所得金額	事業年度數	所得金額	
京 畿 道	47	4,802,205	×	2,064	—	—	×	59	
忠 清 北 道	—	—	—	—	—	—	×	1	
忠 清 南 道	1	3,500	175	—	—	—	×	1	
全 羅 北 道	—	—	—	—	—	—	×	6	
全 羅 南 道	5	21,904	1,005	3,024	204	—	×	15	
慶 尙 北 道	8	297,510	14,875	—	—	—	×	11	
慶 尙 南 道	10	68,920	3,440	—	—	—	×	11	
黃 海 道	—	—	—	—	—	—	×	1	
平 安 南 道	1	4,000	200	—	—	—	×	1	
平 安 北 道	9	81,300	4,085	—	—	115,651	1,173	34	
江 原 道	—	—	—	—	—	—	—	10	
咸 鏡 南 道	8	47,988	2,399	—	—	—	—	25	
咸 鏡 北 道	—	—	—	—	—	—	—	—	
總 計	89	4,827,827	×	2,064	1	8,924	204	×	102
		241,366				2,51,531	2,804		157
									7,820,938
									2,064
									404,484

備考 本表以外ニ舊税法ニ依ルモノノ所得金額14,984,797圓稅額1,151,435圓ニシテ大正九年度總所得額ハ22,805,735圓稅額ハ1,815,919圓ナリ

20. 所得 税 納 額 別 人 員 表

	五 圓 未 滿	五 圓 以 上	十 圓 以 上	五 十 圓 以 上	百 圓 以 上	二 百 圓 以 上	五 百 圓 以 上	千 圓 以 上	二 千 圓 以 上	五 千 圓 以 上	一 萬 圓 以 上	計
果 大 正 六 年 度	25	17	176	70	25	29	18	—	34	—	—	394
年 大 正 七 年 度	18	30	171	88	31	31	26	—	39	—	—	343
比 大 正 八 年 度	27	19	115	67	57	41	32	32	20	11	11	432
較 大 正 九 年 度	6	9	43	43	51	58	44	40	30	15	17	361
大 正 九 年 度	2	3	20	12	12	20	22	7	18	5	13	134
京 畿 道	—	—	—	—	—	—	—	—	—	—	—	—
忠 清 北 道	—	1	6	5	5	2	—	—	1	—	—	20
忠 清 南 道	—	1	3	4	3	1	—	—	1	1	—	14
全 羅 北 道	—	2	2	1	2	3	2	1	1	1	—	15

所得 税 納 額 別 人 員 表 (續)

	五 圓 未 滿	五 圓 以 上	十 圓 以 上	五 十 圓 以 上	百 圓 以 上	二 百 圓 以 上	五 百 圓 以 上	千 圓 以 上	二 千 圓 以 上	五 千 圓 以 上	一 萬 圓 以 上	計
大 正 九 年 度	—	—	—	—	—	—	—	—	—	—	—	—
全 羅 南 道	—	—	2	3	3	2	3	0	—	1	1	21
慶 尙 南 道	—	2	—	2	10	10	5	10	5	3	1	48
黃 海 道	—	—	—	—	—	—	—	—	—	—	—	—
平 安 南 道	—	—	1	4	1	0	2	5	1	2	—	22
平 安 北 道	—	—	—	3	3	4	1	2	4	1	—	18
江 原 道	—	—	—	—	—	—	—	—	—	—	—	—
咸 鏡 南 道	4	—	0	7	7	5	2	5	4	—	—	40
咸 鏡 北 道	—	—	1	1	—	2	4	1	1	—	—	11
總 計	6	9	48	43	51	58	44	40	36	15	17	361

21. 所得 税 事 務 處 理 狀 況 (×印ハ測定誤差ニヨル)

	年度未 現在 法人數	要 處 理		處 理 済				不課税 件 數	處 理 未 済					
		法人數	件 數	法人數	件 數	所得金額	稅 額		法人數	件 數				
果 大 正 六 年 度	542	528	607	490	480	6,442,490	407,264	127	54	61				
年 大 正 七 年 度	627	570	736	512	497	6,174,894	430,097	108	106	136				
比 大 正 八 年 度	687	575	810	512	502	9,909,793	756,464	115	131	152				
較 大 正 九 年 度	594	558	885	437	471	22,805,735	1,661,919	130	237	285				
大 正 九 年 度														
京 畿 道	合名會社	16	10	17	7	12	76,034	6,056	—	5	5			
	合資會社	41	27	55	25	33	124,471	6,823	5	17	17			
	株式會社	×	3	×	2	×	2	×	2,064	×	1,223,009	16	60	50
	其他ノ人	×	4	43	43	43	22	31,059	2,329	21	—	—		
計	×	7	×	2	×	2	×	2,064	×	1,223,009	42	72	72	
忠 清 北 道														
合名會社	1	2	2	1	—	—	—	—	1	1	1			
株式會社	3	8	8	5	4	72,157	5,406	1	3	3				
其他ノ人	—	20	20	20	16	17,188	1,289	4	—	—				
計	4	30	30	26	20	89,345	6,695	6	4	4				

所得稅事務處理狀況 (續)

年度末在現法人數	要 處 理		處 理 済					不課稅 件 數	處 理 未 済											
	法人數	件 數	法人數	課 稅		所得金額	稅 額		法人數	件 數										
				件 數	所得金額					稅 額	件 數	件 數								
3	3	3	3	3	3	19,764	1,104	-	-	-										
											28	19	24	11	12	210,980	16,371	2	8	10
											1	1	1	1	1	633	47	-	-	-
32	23	28	15	16	240,377	17,523	2	8	10											
9	9	16	4	4	17,324	928	-	3	8	10										
											22	19	31	15	13	202,200	15,125	4	12	15
											7	-	-	-	-	-	-	-	-	-
38	28	47	19	17	219,623	16,053	7	20	25											
0	1	2	1	-	-	-	-	2	-	-										
											5	1	1	1	-	-	-	-	-	
											36	29	39	22	22	226,223	15,893	5	12	12
47	31	42	24	22	226,223	15,893	8	12	12											
2	2	3	2	3	8,594	407	-	-	-	-										
											11	11	12	5	4	6,218	294	2	6	6
											27	27	37	24	23	891,952	57,527	10	9	4
40	40	52	31	30	906,764	58,229	12	9	10											
15	17	34	0	8	66,540	79,612	-	3	15	23										
											21	17	28	9	13	66,540	3,691	11	15	15
											69	77	121	36	45	721,380	52,359	12	48	64
105	111	183	51	66	1,398,309	135,664	15	74	102											
1	1	2	1	2	19,188	955	-	-	-	-										
											10	8	13	6	4	28,603	1,676	2	7	8
											21	23	44	20	20	343,338	25,187	4	16	19
32	32	59	27	26	391,129	27,818	6	23	27											
1	1	1	1	-	-	-	-	1	-	-										
											18	18	30	17	23	394,239	25,809	6	1	1
											9	3	3	3	2	17,262	1,294	-	-	-
22	22	34	21	25	411,501	27,104	7	1	1											
2	2	2	2	2	13,810	864	-	-	-	-										
											11	11	15	11	7	65,844	5,162	5	3	3
											16	16	28	16	19	223,316	15,119	5	4	4
29	54	70	54	47	328,354	23,049	16	7	7											
4	4	10	2	2	10,511	546	-	1	2	7										
											4	4	9	1	1	2,084	97	2	3	6
											12	9	16	7	8	653,600	49,024	6	2	2
31	17	35	19	11	666,255	49,688	9	7	15											
48	40	73	23	29	783,616	88,442	-	8	23	86										
											115	91	162	65	69	837,848	19,789	20	55	65
											8	2	2	8	8	2,202	-	-	-	-
389	355	595	257	318	21,644,745	1,570,833	71	150	181											
42	92	92	92	60	91,526	6,804	-	31	-	-										
											7	5	8	8	8	2,202	-	-	-	
											594	538	885	487	471	22,805,785	1,615,919	180	237	285

22. 酒

稅 (釀造酒、朝鮮酒以外酒類)

果 年 比 較	製造場數	査定石數	稅 額	酒 類			葡 萄 酒 其 他 果 實 酒			其 他			合 計				
				製造場數	査定石數	稅 額	製造場數	査定石數	稅 額	製造場數	査定石數	稅 額	製造場數	査定石數	稅 額		
																製造場數	査定石數
大 正 五 酒 造 年 度	13	34,260	171,301	52	1,312	6,501	2	16	81	12	119	595	66	265	35,708	178,539	
大 正 六 酒 造 年 度	8	43,860	219,304	61	1,150	5,751	3	10	54	11	205	1,020	60	248	45,227	220,138	
大 正 七 酒 造 年 度	1	51,935	280,615	51	858	4,601	4	35	108	14	192	1,420	57	221	53,082	280,841	
大 正 八 酒 造 年 度	105	62,522	750,272	41	850	10,209	3	0	81	13	177	2,120	44	194	63,557	762,690	
京 畿 道	32	12,237	140,840	23	233	2,700	3	0	81	8	102	1,235	26	44	12,580	150,064	
忠 清 北 道	-	-	-	1	5	62	-	-	-	-	-	-	-	1	5	62	-
忠 清 南 道	6	2,062	24,753	-	-	-	-	-	-	1	20	350	7	2,092	25,104	-	
全 羅 北 道	19	4,825	57,011	1	54	651	-	-	-	-	-	-	20	4,880	58,562	-	
全 羅 南 道	21	5,194	62,338	4	5	60	-	-	-	-	-	-	4	23	5,199	62,399	
慶 尙 北 道	14	4,358	52,304	-	-	-	-	-	-	-	-	-	15	4,358	52,304	-	
慶 尙 南 道	42	17,599	211,191	7	296	3,557	-	-	-	-	-	-	7	45	17,895	214,749	
黃 海 道	1	100	1,200	-	-	-	-	-	-	-	-	-	1	100	1,200	-	
平 安 南 道	11	8,270	99,240	2	50	600	-	-	-	3	33	405	2	15	8,353	100,245	
平 安 北 道	2	885	10,628	-	-	-	-	-	-	-	-	-	2	885	10,628	-	
江 原 道	2	62	747	2	-	-	-	-	1	-	-	-	2	3	62	747	
咸 鏡 南 道	6	2,417	29,015	1	83	1,003	-	-	-	1	11	136	1	8	2,512	30,155	
咸 鏡 北 道	9	4,507	54,091	2	122	1,474	-	-	-	-	-	-	2	10	4,630	55,505	
總 計	165	62,522	750,272	41	850	10,209	3	0	81	13	177	2,120	44	194	63,557	762,690	

本表×印ハ兼業者ヲ示シ外書トス以下酒稅ニ關スル諸表皆同

		23. 酒 税 (蒸餾酒類以外)															
		高粱酒			酒 精			燒 酎			其 他			合 計			
		製造場數	査定石數	税額	製造場數	査定石數	税額	製造場數	査定石數	税額	製造場數	査定石數	税額	製造場數	査定石數	税額	
果	大正五酒造年度						× 127	2,885	27,440				× 127	2,885	27,440		
年	大正六酒造年度						× 144	3,513	34,044				× 144	3,513	34,044		
比	大正七酒造年度				× 1	4	07	× 143	6,287	80,938	× 2	0	3	× 140	55	6,201	81,011
較	大正八酒造年度	30	3,077	93,074			× 154	7,759	50,688				× 154	58	10,837	143,757	
大 正 八 年 酒 造 年 度	京 畿 道						× 20	242	2,020				× 20	242	2,020		
	忠 清 北 道						1	27	150				1	27	150		
	忠 清 南 道						× 4	14	92				× 4	14	92		
	全 羅 北 道						× 17	123	953				× 17	123	953		
	全 羅 南 道						× 19	401	2,286				× 19	401	2,286		
	慶 尙 北 道						× 12	170	880				× 12	170	880		
	慶 尙 南 道						× 45	944	5,005				× 45	944	5,005		
	黃 海 道						2	48	348				2	48	348		
	平 安 南 道						× 8	5,559	36,914				× 8	5,559	36,914		
	平 安 北 道	30	3,077	93,074			× 2	1	22	125			× 2	1	31	3,100	93,200
江 原 道						× 2		0	11			× 2		0	11		
成 鏡 南 道						× 6		87	588			× 6		87	588		
成 鏡 北 道						× 10		115	715			× 10		115	715		
總 計	30	3,077	93,074			× 154	7,759	50,688				× 154	58	10,837	143,757		

		24. 酒 税 (再製酒類以外)																						
		白 酒			味 淋			甘味葡萄酒			ウイスキー			其 他			合 計							
		製造場數	査定石數	税額	製造場數	査定石數	税額	製造場數	査定石數	税額	製造場數	査定石數	税額	製造場數	査定石數	税額	製造場數	査定石數	税額					
果	大正五酒造年度	× 17	41	248	× 45	5	283	1,099	× 4	12	107	1,001			× 27	23	278	1,806	× 93	41	769	4,754		
年	大正六酒造年度	× 17	41	259	× 40	3	351	2,122	× 8	12	421	2,547			× 38	13	331	2,002	× 112	28	1,156	7,534		
比	大正七酒造年度	× 18	27	180	× 48	1	935	6,231	× 3	11	578	6,642			× 42	13	508	5,862	× 100	24	1,816	18,923		
較	大正八酒造年度	× 11	28	430	× 47	2	659	10,342	× 3	14	632	9,493	× 7	1	218	4,776	× 41	9	370	5,553	× 108	26	1,040	30,597
大 正 八 年 酒 造 年 度	京 畿 道	× 2	22	330	× 10	1	18	279	× 1	2	9	138	× 4	13	241	× 26	6	225	3,381	× 43	9	288	4,372	
	全 羅 北 道	× 1	0	4	× 1	2	38								× 1				× 3		2	42		
	全 羅 南 道				× 8	21	320								× 1				× 9		21	329		
	慶 尙 北 道	× 2	3	40	× 5	7	118												× 7		11	107		
	慶 尙 南 道	× 3			× 19	1	607	9,111	× 1	4	377	5,157	× 2	1	205	4,534	× 8	2	38	578	× 38	8	1,228	19,879
	平 安 南 道	× 2			× 1	4	68	5	204	3,065	× 1				× 4	1	100	1,595	× 8	0	315	4,729		
	成 鏡 南 道	× 1	3	47	× 3	26	397		9	146									× 5		39	590		
	成 鏡 北 道							3	32	485											3	32	485	
	總 計	× 11	28	430	× 47	2	659	10,342	× 3	14	632	9,493	× 7	1	218	4,776	× 41	9	370	5,553	× 108	26	1,040	30,597

		25. 酒 税 (朝鮮酒)															
		酒			藥 酒			燒 酎			合 計						
		製造場數	査定石數	税額	製造場數	査定石數	税額	製造場數	査定石數	税額	製造場數	査定石數	税額				
果	大正五酒造年度	× 891	90,097	486,810	340,393	× 5,000	3,322	28,826	43,238	× 4,540	28,404	87,527	216,651	10,431	121,823	602,669	609,282
年	大正六酒造年度	× 341	83,273	562,198	393,431	× 5,700	2,661	32,018	48,028	× 4,738	25,442	115,474	287,206	10,839	111,376	709,704	728,676
比	大正七酒造年度	× 300	69,128	700,133	636,736	× 5,291	2,521	37,244	78,734	× 4,457	19,001	138,469	439,201	10,054	90,650	875,853	1,184,687
較	大正八酒造年度	× 222	63,980	846,696	1,016,034	× 5,047	2,086	30,043	129,755	× 4,046	8,467	109,809	503,411	9,315	74,533	992,549	1,640,201

酒 稅 (續)

	酒			藥			總			合			計
	製造場數	査定石數	稅額	製造場數	査定石數	稅額	製造場數	査定石數	稅額	製造場數	査定石數	稅額	
大 京 畿 道	× 60 7,615	111,561	133,873	× 1,015 600	17,303	62,291	× 670 500	6,585	28,133	× 2,951 8,811	134,450	224,290	
正 忠 清 北 道	× 2 5,132	44,663	53,595	× 540 10	825	2,969	× 280 1	69	440	× 756 5,145	45,557	57,006	
八 忠 清 南 道	× 25 4,873	64,326	77,192	× 358 18	1,668	6,006	× 217 5	263	1,130	× 600 4,896	66,258	84,328	
酒 全 羅 北 道	× 101 5,252	49,078	58,894	× 1,125 431	6,448	23,214	× 500 2	352	2,304	× 1,786 5,885	55,879	84,473	
造 全 羅 南 道	7,158	93,360	112,033	× 113 14	339	1,221	× 749 330	1,074	10,287	× 862 9,502	95,374	123,542	
年 慶 尙 北 道	× 1 13,142	157,572	189,080	× 548 36	1,035	3,726	× 655 8	673	4,067	× 1,204 13,186	159,280	199,880	
度 慶 尙 南 道	× 10 6,888	195,080	234,096	× 89 16	580	2,087	× 195 39	381	2,770	× 294 6,943	196,042	238,055	

26. 自 家 用

	酒			藥			總		
	免 許 一石未満	一石以上 二石以下	計	免 許 一石未満	一石以上 二石以下	計	免 許 五斗未満	計	
果 大正五酒造年度	286,031	3,325	289,356	292,702	1,389	87	1,476	3,126	?
年 大正六酒造年度	324,594	4,912	329,506	334,418	1,566	111	1,677	3,576	10,903
比 大正七酒造年度	350,244	7,863	358,112	391,944	1,632	129	1,811	4,272	5,117
較 大正八酒造年度	333,398	9,568	342,966	528,801	1,543	110	1,653	7,052	4,180
大 京 畿 道	43,507	1,980	45,487	71,200	739	80	825	3,044	123
正 忠 清 北 道	14,710	93	14,773	22,254	43	1	44	180	3
八 忠 清 南 道	27,116	306	27,422	41,592	129	2	131	532	4
酒 全 羅 北 道	30,262	160	30,422	45,873	414	10	424	1,736	68
造 全 羅 南 道	47,642	452	48,094	72,819	35	2	37	156	1,224
年 慶 尙 北 道	61,005	2,459	63,464	98,884	89	7	96	412	57
度 慶 尙 南 道	40,281	3,878	44,159	72,055	20	1	21	88	20
黃 海 道	20,589	30	20,589	30,898	29	—	29	116	179
平 安 南 道	469	25	494	778	—	—	—	—	45

酒 稅 (續)

	酒			藥			總			合			計
	製造場數	査定石數	稅額	製造場數	査定石數	稅額	製造場數	査定石數	稅額	製造場數	査定石數	稅額	
大 黃 海 道	4,376	31,093	38,931	× 208 706	5,252	18,909	× 440 3,073	10,067	84,711	× 648 8,155	53,613	141,652	
正 平 安 南 道	388	13,310	15,973	1	17	63	× 3 1,437	29,379	144,926	× 3 1,826	42,707	190,962	
八 平 安 北 道	× 4 70	730	876	× 1 14	95	343	× 2 1,300	14,212	49,398	× 7 1,348	15,038	50,619	
酒 江 原 道	× 9 6,770	73,117	87,741	× 428 228	2,402	8,647	× 347 166	1,210	6,033	× 784 7,164	76,730	102,422	
造 咸 鏡 南 道	× 2 204	10,270	12,324	× 15 1	13	47	× 17 1,075	28,143	140,718	× 17 —	38,427	153,000	
年 咸 鏡 北 道	× 2 112	1,929	2,315	× 1 5	63	226	× 3 441	11,196	28,427	× 3 553	13,188	30,969	
度 總 計	× 222 68,980	846,696	1,016,084	× 5,047 2,086	36,043	129,755	× 4,046 8,497	109,899	598,411	× 9,315 74,583	932,549	1,649,201	

酒 稅

許 人 員	其 他			合 計							
	免 許 一石未満	一石以上 二石以下	計	免 許 一石未満	一石以上 二石以下	計					
五斗以上 一石以下	?	14,425	16,773	900	631	1,531	4,324	302,745	4,013	306,788	316,925
	4,988	15,891	22,524	1,612	657	2,269	5,852	338,675	10,668	349,343	366,370
	7,615	12,632	24,093	2,327	875	3,202	8,616	366,885	8,372	375,757	428,933
	8,344	12,524	31,302	2,315	895	3,210	10,444	349,780	10,573	360,353	583,599
	118	241	538	1,169	393	1,562	7,820	45,656	2,459	48,115	83,203
	—	3	4	75	17	92	440	14,831	81	14,912	22,878
	3	7	15	81	20	101	484	27,333	323	27,661	42,623
	16	84	150	634	101	735	3,344	31,394	271	31,665	51,103
	23	1,247	1,905	112	101	213	1,256	49,036	555	49,591	76,136
	15	72	130	59	46	105	604	61,225	2,512	63,737	100,031
	4	24	42	36	116	152	1,072	40,361	3,905	44,356	73,257
	41	220	391	33	18	51	276	20,821	48	20,869	31,682
	20	74	154	—	—	—	—	543	25	568	933

自家用

	酒				藥酒				免 五斗未満	
	免許人員		計	税額	免許人員		計	税額		
	一石未満	一石以上 二石以下			一石未満	一石以上 二石以下				
大正八年度	平安北道	4,069	25	4,094	0,178	4	—	4	16	337
	江原道	43,671	180	43,857	66,064	40	1	41	108	10
	成鏡南道	91	—	91	136	1	—	1	4	74
	成鏡北道	30	4	40	66	—	—	—	—	2,027
	總計	883,898	9,568	842,960	528,801	1,548	110	1,658	7,052	4,180

本表中〔其ノ他〕ノ欄ハ二種以上ノ酒類ヲ製造スルモノヲ示ス

27. 輸移入酒税 (醸造酒)

	清酒		麥酒		啤酒		葡萄酒其ノ他ノ果實酒		其ノ他		合計		
	査定石數	税額	査定石數	税額	査定石數	税額	査定石數	税額	査定石數	税額	査定石數	税額	
大正八年度	大正五酒造年度	20,799	133,548	10,378	20,756	0	0	260	1,302	57	289	37,497	155,909
	大正六酒造年度	24,103	120,519	11,983	23,964	0	0	270	1,355	53	269	36,412	146,110
	大正七酒造年度	25,073	169,788	16,275	69,760	—	—	377	3,547	51	429	41,780	243,580
	大正八酒造年度	20,502	246,035	18,563	92,815	—	—	482	5,792	53	637	39,601	345,280
大正八年度	仁川税關	8,178	98,139	7,259	36,296	—	—	358	4,303	35	422	15,831	139,161
	釜山税關	6,085	73,031	7,622	33,112	—	—	97	1,171	—	—	13,806	112,315
	元山税關	3,682	44,189	2,117	10,586	—	—	10	122	7	56	5,817	54,984
	鎮南浦税關	2,556	30,670	1,563	7,819	—	—	16	194	10	129	4,147	33,819
	總計	20,502	246,035	18,563	92,815	—	—	482	5,792	53	637	39,601	345,280

酒税 (續)

附 五斗以上 一石以下	免許人員 計	税額	其ノ他			合計				
			免許人員		税額	免許人員		税額		
			一石未満	一石以上 二石以下		計	一石未満		一石以上 二石以下	計
661	998	2,488	—	—	—	5,071	25	5,096	8,683	
1	20	31	111	23	134	628	43,842	210	44,052	66,992
11	85	144	—	—	—	177	—	177	284	
7,422	9,449	25,306	5	60	65	520	9,490	64	9,554	25,892
8,314	12,524	31,392	2,315	595	3,210	16,444	949,790	10,573	960,363	583,590

28. 輸移入酒税 (蒸餾酒)

	酒		燒酎		其ノ他		合計		
	査定石數	税額	査定石數	税額	査定石數	税額	査定石數	税額	
大正八年度	大正五酒造年度	2,594	40,069	1,907	17,115	375	2,198	4,877	68,383
	大正六酒造年度	4,181	77,833	2,997	22,646	388	2,220	7,566	102,698
	大正七酒造年度	3,609	100,409	3,552	34,416	1,645	25,011	8,811	159,889
	大正八酒造年度	2,531	120,836	5,824	85,385	2,491	57,030	10,847	263,254
大正八年度	仁川税關	771	38,104	1,435	25,166	884	18,303	3,093	82,075
	釜山税關	1,621	76,229	3,446	33,636	331	3,541	5,400	113,408
	元山税關	103	4,864	68	571	507	14,434	678	19,870
	鎮南浦税關	34	1,638	873	26,010	765	20,249	1,674	47,900
	總計	2,531	120,836	5,824	85,385	2,491	57,030	10,847	263,254

29. 輸 移 入 酒 稅 (再製酒)

	白 酒		味 淋		甘 味 葡 萄 酒		其 他		合 計	
	查定石數	稅 額	查定石數	稅 額	查定石數	稅 額	查定石數	稅 額	查定石數	稅 額
累 年 比 較										
大正五酒造年度	40	245	400	2,403	363	2,179	50	322	855	5,151
大正六酒造年度	27	167	351	2,108	444	2,065	69	388	892	5,329
大正七酒造年度	18	122	431	4,852	644	7,702	72	910	1,220	13,590
大正八酒造年度	18	277	399	6,011	1,009	15,136	129	1,954	1,557	23,379
大 正 八 酒 造 年 度										
仁 川 稅 關	8	133	139	2,836	200	4,350	74	1,120	563	8,455
釜 山 稅 關	7	115	143	2,157	681	10,228	43	650	877	13,158
元 山 稅 關	0	2	20	309	1	25	8	120	30	458
鎮 南 浦 稅 關	1	25	40	708	34	522	3	51	86	1,307
總 計	18	277	399	6,011	1,009	15,136	129	1,954	1,557	23,379

30. 自家用煙草耕作稅

		免 許 人 員	稅 額			免 許 人 員	稅 額
累 年 比 較	大 正 七 年 度	575,592	460,473	大 正 九 年 度	慶 尙 北 道	78,431	62,744
	大 正 八 年 度	583,184	466,547		慶 尙 南 道	50,773	45,418
	大 正 九 年 度	590,625	472,500		黃 海 道	60,231	52,984
					平 安 南 道	39,876	31,900
大 正 九 年 度	京 畿 道	55,437	44,349	平 安 北 道	71,148	50,918	
	忠 清 北 道	23,088	18,470	江 原 道	42,209	33,767	
	忠 清 南 道	28,946	23,156	咸 鏡 南 道	60,898	48,718	
	全 羅 北 道	10,958	8,766	咸 鏡 北 道	28,653	22,922	
	全 羅 南 道	27,977	22,381	總 計	590,625	472,500	

31. 煙 草

	卸				賣			
	第 一 種		第 二 種		合 計		合 計	
	免 許 人 員	稅 額	免 許 人 員	稅 額	免 許 人 員	稅 額	免 許 人 員	稅 額
累 年 比 較								
明 治 四 十 五 年 一 月 一 日	—	—	—	—	311	3,110	—	—
大 正 二 年 一 月 一 日	—	—	—	—	336	3,360	—	—
大 正 三 年 一 月 一 日	—	—	—	—	290	2,910	—	—
大 正 四 年 一 月 一 日	—	—	—	—	1,266	12,660	—	—
大 正 五 年 一 月 一 日	—	—	—	—	1,365	13,650	—	—
大 正 六 年 一 月 一 日	—	—	—	—	1,577	15,770	—	—
大 正 七 年 一 月 一 日	—	—	—	—	2,043	20,430	—	—
大 正 八 年 一 月 一 日	1,832	18,320	430	8,720	2,268	27,040	—	—
大 正 九 年 一 月 一 日	2,065	20,650	550	11,000	2,615	31,650	—	—
大 正 十 年 一 月 一 日	1,750	17,500	585	11,700	2,335	29,200	—	—
大 正 十 年 一 月 一 日								
京 畿 道	245	2,450	155	3,100	400	5,550	—	—
忠 清 北 道	79	790	15	300	94	1,090	—	—
忠 清 南 道	98	980	39	780	137	1,760	—	—
全 羅 北 道	128	1,280	30	600	158	1,880	—	—

販 賣 稅

		小 賣				合 計			
		第 一 種		第 二 種		合 計		合 計	
		免 許 人 員	稅 額	免 許 人 員	稅 額	免 許 人 員	稅 額	免 許 人 員	稅 額
						18,197	36,394	18,508	39,504
						22,010	44,020	22,346	47,380
						22,432	44,872	22,722	47,782
		23,436	23,436	4,036	8,074	27,472	31,510	28,738	44,170
		27,949	27,949	3,179	6,358	31,128	34,307	32,493	47,857
		53,044	35,045	2,817	5,634	37,861	40,679	39,438	56,449
		42,042	42,042	2,651	5,302	44,693	47,344	46,736	67,774
		43,853	43,853	2,326	4,652	46,179	48,505	48,447	75,545
		48,171	48,171	3,727	7,454	51,898	55,625	54,513	87,275
		44,989	44,989	4,400	8,800	49,389	53,789	51,724	82,989
		6,558	6,558	957	1,914	7,515	8,472	7,915	14,022
		1,499	1,499	82	164	1,581	1,663	1,675	2,753
		2,403	2,403	279	558	2,682	2,961	2,819	4,721
		3,129	3,129	160	320	3,289	3,449	3,447	5,329

煙 草

		賣 稅					
		第 一 種		第 二 種		合 計	
		免 許 人 員	稅 額	免 許 人 員	稅 額	免 許 人 員	稅 額
大 正 十 年 一 月 一 日	全 羅 南 道	205	2,050	34	680	239	2,730
	慶 尙 北 道	120	1,200	60	1,380	105	2,640
	慶 尙 南 道	184	1,840	62	1,240	246	3,080
	黃 海 道	144	1,440	23	460	167	1,900
	平 安 南 道	212	2,120	59	1,180	271	3,300
	平 安 北 道	81	810	10	200	91	1,010
	江 原 道	67	670	6	120	73	790
	咸 鏡 南 道	130	1,300	41	880	174	2,180
	咸 鏡 北 道	51	510	39	780	90	1,290
	總 計	1,750	17,500	555	11,700	2,305	29,200

32. 煙 草

		煙 草					
		口 付 煙 草		兩 切 煙 草		葉 卷 煙 草	
		小 賣 價 額	稅 額	小 賣 價 額	稅 額	小 賣 價 額	稅 額
累 年 比 較	大 正 三 年 度	3,931,361	393,081	60,198	6,019		
	大 正 四 年 度	5,001,808	500,185	21,153	2,115		
	大 正 五 年 度	5,516,346	551,633	41,031	4,103		
	大 正 六 年 度	7,112,622	711,261	47,868	4,787		
	大 正 七 年 度	2,743,232	534,545	7,482,289	1,494,284	44,480	8,795
	大 正 八 年 度	3,738,926	934,720	14,364,116	3,591,027	72,724	18,180
	大 正 九 年 度	5,090,150	1,556,681	12,311,452	3,870,302	64,415	19,263
	大 正 九 年 度	京 畿 道	2,516,066	780,021	10,374,188	3,262,795	
	忠 清 北 道						
	忠 清 南 道						
	全 羅 北 道	1,156,880	361,328				
	全 羅 南 道	3,500	875				
	慶 尙 北 道	1,150,444	362,018				

販 賣 稅 (續)

		賣 稅					
		第 一 種		第 二 種		合 計	
		免 許 人 員	稅 額	免 許 人 員	稅 額	免 許 人 員	稅 額
		4,420	4,420	224	448	4,653	4,877
		5,119	5,119	438	856	5,547	5,975
		4,004	4,004	434	868	5,338	5,772
		4,173	4,173	213	426	4,386	4,599
		3,113	3,113	307	614	3,420	3,727
		2,706	2,706	156	312	2,862	3,018
		2,700	2,700	76	152	2,776	2,852
		3,025	3,025	581	1,162	3,006	4,187
		1,231	1,231	503	1,006	1,734	2,237
		44,989	44,989	4,400	8,800	49,389	53,789

消 費 稅

		消 費 稅					
		煙 草		葉 煙 草		其 他	
		小 賣 價 額	稅 額	小 賣 價 額	稅 額	小 賣 價 額	稅 額
		294,738	29,473				
		213,622	21,361				
		170,990	17,099				
		205,850	20,584				
		258,121	51,247	668,108	164,880	1,679	234
		364,845	91,210	989,232	166,019	21,527	5,381
		453,306	143,007	389,525	126,958	8,910	2,401
		370,593	119,855	26,834	8,942		
				8,365	2,452		
		1,414	374	17,313	6,033		
				74,594	26,807		
		27	6	32,211	11,376		
		27,207	6,838	42,792	14,947		
						13,288,287	4,171,815
						8,365	2,452
						18,728	6,407
						1,231,474	387,135
						35,738	12,258
						1,220,444	383,804

煙 草

		口 付 煙 草		兩 切 煙 草		葉 卷 煙 草	
		小 賣 價 額	稅 額	小 賣 價 額	稅 額	小 賣 價 額	稅 額
大 正 九 年 度	廣 尙 南 道	52,360	15,339	25,140	7,791	—	—
	黃 海 道	—	—	—	—	—	—
	平 安 南 道	60,000	1,500	1,532,618	480,884	—	—
	平 安 北 道	3,210	802	140	35	—	—
	江 原 道	—	—	—	—	—	—
	咸 鏡 南 道	—	—	30	10	—	—
	咸 鏡 北 道	99,760	30,040	197,244	58,919	—	—
	仁 川 稅 關	410	103	144,921	47,517	61,434	18,467
	釜 山 稅 關	13,417	3,763	6,825	2,038	—	—
	元 山 稅 關	27	9	443	148	—	—
鎮 南 浦 稅 關	3,468	880	30,100	10,251	2,981	796	
總 計	5,060,150	1,556,681	12,311,452	3,870,892	64,415	19,283	

33. 砂 糖

		砂									
		第 一 種		第 二 種		第 三 種		第 四 種		第 五 種	
		數 量	稅 額	數 量	稅 額	數 量	稅 額	數 量	稅 額	數 量	稅 額
大 正 九 年 度	平 安 南 道	—	—	—	—	—	—	—	—	200	9
	仁 川 稅 關	136,476	2,000	105,796	2,644	36,320	1,271	31,017	1,240	4,819,130	216,861
	釜 山 稅 關	41,978	590	39,730	993	3,000	105	872,333	34,893	5,139,764	331,289
	元 山 稅 關	3,530	44	13,100	327	2,000	70	5	0	1,305,691	53,754
	鎮 南 浦 稅 關	10,513	157	20,708	517	2,852	99	1,566	62	1,230,223	55,297
	總 計	192,497	2,792	179,934	4,481	41,172	1,545	991,921	36,195	12,495,018	562,210
大 正 八 年 度	182,449	2,683	300,307	7,484	239,594	8,353	995,375	39,793	15,225,388	684,090	

消 費 稅 (續)

烟 草	其 他	合 計		烟 草	其 他	合 計	
		小 賣 價 額	稅 額			小 賣 價 額	稅 額
43,051	12,501	75,412	21,959	—	—	105,969	57,591
—	—	9,926	3,464	—	—	9,926	3,464
—	—	29,035	9,244	—	—	1,621,053	401,620
46	11	—	—	—	—	3,390	849
—	—	10,960	3,195	—	—	10,960	3,195
1,277	447	36,384	12,734	—	—	37,692	13,192
504	176	16	5	—	—	297,525	89,142
6,443	2,020	10,880	2,884	901	225	224,991	71,227
100	28	3,597	938	7,845	2,126	31,586	8,895
12	3	10,125	2,660	—	—	10,607	2,821
2,023	734	1,073	310	164	50	40,411	13,023
453,806	143,007	859,525	126,958	8,910	2,401	18,287,760	5,718,705

消 費 稅

第 六 種	合 計	新 蜜		糖 水		合 計					
		第 一 種	第 二 種	第 一 種	第 二 種	第 一 種	第 二 種				
		數 量	稅 額	數 量	稅 額	數 量	稅 額	數 量	稅 額		
—	—	200	9	—	—	26,553	265	—	—	26,753	274
69,951	3,498	5,198,690	227,514	—	—	—	—	3,851	154	5,202,541	227,668
41,662	2,083	6,138,407	269,954	8,533	127	66,151	661	1,349	53	6,214,500	270,798
570	28	1,324,896	59,223	385	5	—	—	390	14	1,325,671	59,242
8,327	416	1,274,194	56,550	168	2	—	—	949	37	1,275,311	56,590
120,510	6,025	13,636,417	618,251	9,086	135	92,704	927	6,589	259	14,044,776	614,574
104,136	5,186	17,047,244	748,501	553	10	3,773	36	8,103	312	17,059,673	748,860

34. 礦 區

	內 地 人				朝 鮮			
	礦 區 數	坪 數	延長町數	稅 額	礦 區 數	坪 數	延長町數	稅 額
明治四十四年末	?	?	?	?	?	?	?	?
大正元年末	407	153,528	—	70,704	204	89,110	—	—
大正二年末	520	222,123	—	111,002	247	108,906	—	—
大正三年末	608	259,131	—	120,500	241	105,440	—	—
大正四年末	686	271,734	—	135,867	208	130,908	—	—
大正五年末	1,082	377,995	695	227,206	641	196,611	1,139	—
大正六年末	1,783	613,997	1,470	372,266	918	284,023	—	—
大正七年年末	2,190	708,431	1,835	480,474	963	303,024	1,270	—
大正八年年末	2,103	742,813	1,521	446,600	759	224,094	2,490	—
大正九年年末	1,968	730,217	798	438,466	500	124,864	883	—
大 正 九 年 末								
京 畿 道	63	21,733	19	13,051	25	6,901	59	—
忠 清 北 道	160	53,402	204	32,163	45	16,232	—	—
忠 清 南 道	108	26,863	—	16,117	28	8,230	—	—
全 羅 北 道	41	12,742	—	7,645	20	4,209	55	—
全 羅 南 道	61	15,671	85	9,402	24	5,726	65	—
慶 尙 北 道	129	46,651	38	28,013	30	8,008	64	—
慶 尙 南 道	164	54,645	50	32,817	44	10,247	52	—
黃 海 道	151	56,725	—	34,035	57	13,583	188	—
平 安 南 道	214	98,121	—	58,872	54	16,786	59	—
平 安 北 道	354	88,200	163	53,017	77	14,676	299	—
江 原 道	127	46,143	—	27,685	36	8,088	—	—
咸 鏡 南 道	123	50,508	87	30,355	52	9,760	42	—
咸 鏡 北 道	273	158,815	152	95,289	8	2,208	—	—
總 計	1,968	730,217	798	438,466	500	124,864	883	—

稅

稅 額	外 國 人			合 計			
	礦 區 數	坪 數	稅 額	礦 區 數	坪 數	延長町數	稅 額
?	?	?	?	513	102,130	—	96,005
44,558	35	21,372	10,600	646	264,016	—	132,008
54,453	35	21,155	10,578	811	352,134	—	170,032
52,725	29	18,726	9,363	878	383,306	—	191,653
65,454	31	93,974	40,687	1,017	406,016	—	248,008
113,663	43	36,552	21,931	1,757	661,158	1,774	367,890
171,809	26	29,719	17,831	2,727	931,854	3,781	561,907
182,881	28	30,302	18,181	3,181	1,131,757	3,105	691,536
136,310	23	30,657	18,394	2,885	998,164	4,011	601,305
75,409	20	17,264	10,358	2,488	872,345	1,681	524,234
4,230	—	—	—	88	28,724	78	17,281
9,739	1	991	594	206	70,625	204	42,497
4,938	8	8,919	5,351	144	44,012	—	26,407
2,558	—	—	—	61	16,951	55	10,203
3,435	—	—	—	85	21,397	150	12,838
4,879	1	223	133	160	54,942	102	33,026
6,179	—	—	—	208	64,892	102	38,900
8,262	—	—	—	208	70,308	188	42,297
10,107	5	2,897	1,738	273	117,804	59	70,717
8,985	4	3,577	2,146	435	106,453	462	64,140
4,852	1	657	394	164	54,888	—	32,932
5,881	—	—	—	175	60,266	129	36,237
1,360	—	—	—	281	161,083	152	96,649
75,409	20	17,264	10,358	2,488	872,345	1,681	524,234

35. 鑛 産 税									
	内地人		朝鮮人		外國人		合 計		
	鑛物價額	税 額	鑛物價額	税 額	鑛物價額	税 額	鑛物價額	税 額	
累 年 比 較	明治四十四年度	?	?	?	?	?	1,540,000	× 25,230	15,400
	大正元年度	450,420	4,504	152,733	1,527	1,170,258	× 25,272	11,703	17,854
	大正二年度	471,252	4,712	284,105	2,842	1,265,330	× 44,091	12,653	20,207
	大正三年度	642,831	6,428	155,008	1,550	1,400,811	× 110,025	14,008	22,052
	大正四年度	775,083	7,753	203,180	2,021	1,520,073	× 110,025	15,291	25,073
	大正五年度	1,522,000	15,228	244,830	2,448	160,040	1,300	1,027,845	10,276
	大正六年度	1,862,293	18,622	813,755	8,138	1,021,550	10,215	3,687,528	36,975
	大正七年度	6,360,327	63,602	1,021,664	10,216	1,194,400	11,944	8,576,482	85,763
	大正八年度	2,908,100	29,096	155,858	1,558	23,505	235	3,087,530	30,890
	大正九年度	△ 1,760,845	△ 17,608	△ 18,932	△ 189	1,989,552	19,895	△ 3,769,329	△ 37,693
大 正 九 年 度	京 畿 道	—	—	—	—	—	—	—	—
	忠 清 北 道	17,091	176	—	—	—	—	17,091	176
	忠 清 南 道	△ 61	△ 0	—	—	—	—	△ 61	△ 0
	全 羅 北 道	—	—	—	—	—	—	—	—
	全 羅 南 道	70,201	702	—	—	—	—	70,201	702
	慶 尙 北 道	65,587	655	△ 910	△ 9	—	—	△ 65,612	△ 656
	慶 尙 南 道	6,503	65	—	—	—	—	6,503	65
	黄 海 道	12,542	125	—	—	1,988,207	19,882	2,000,839	20,008
	平 安 南 道	739,248	7,392	—	—	1,255	12	740,503	7,406
	平 安 北 道	192,155	1,921	17,401	174	—	—	209,556	2,095
	江 原 道	56,595	565	106	1	—	—	56,700	567
	咸 鏡 南 道	184,450	1,844	—	—	—	—	184,450	1,844
	咸 鏡 北 道	415,873	4,158	1,401	14	—	—	417,274	4,172
	總 計	△ 1,760,845	△ 17,608	△ 18,932	△ 189	1,989,552	19,895	△ 3,769,329	△ 37,693

本表×印ハ純益ニ比例シ毎年一定ノ金額ヲ納付スルモノヲ示シ外書トス尙△印ハ精鍊シタル金ヲ示ス

36. 特 許 鑛 税 (大正九年來)											
	鑛區ノ坪數又ハ町數ニ依ルモノ	純益ニ依リ課税スルモノノ税額	課税ノ税額	鑛區數	鑛産物價額ニ依ルモノ			毎年一定ノ納付スルモノノ税額	税額計		
					鑛物別	鑛物數量	鑛物價額				
内地人	408町 17,359坪	9,687	—	—	—	—	—	—	9,687		
外國人	30,893坪	19,046	120,572	30,143	1	金 82,879 銅 45,257	351,432	3,514	25,000	94,972	
總 計	408町 57,222坪	29,633	120,572	30,143	1	金 82,879 銅 45,257 鉄 1,562,580	1,635,400	16,354	25,000	194,659	

37. 戰 時 利 得 税					
		納 税 人 員	利 得 金 額	税 額	
累 年 比 較	大正七年	法人	61	1,134,434	226,886
		個人	18	109,247	25,387
		計	79	1,303,681	252,273
大 正 八 年	大正八年	法人	176	2,832,836	569,567
		個人	7	83,266	12,489
		計	183	2,916,102	579,057
大 正 九 年 度	大正九年	法人	41	301,624	60,924
		京 畿 道	14	180,207	36,041
		全 羅 北 道	2	5,304	1,072
		全 羅 南 道	1	623	124
		慶 尙 南 道	12	51,089	10,217
		平 安 南 道	5	14,590	2,918
		咸 鏡 南 道	1	544	108
		咸 鏡 北 道	6	52,207	10,441
		總 計	41	301,624	60,924

38. 驛 屯

	有 料 貸 付 地						無 料 貸 付 地						
	面積	地 價	價 額	貸付料	地番数	人員	面積	地 價	價 額	貸付料	地番数		
累 年 比 較	大正三年 三月末日	321,025,001	?	?	1,176,053	578,678	283,640	628,806	?	?	?	1,420	
	大正四年 三月末日	321,551,110	?	?	1,505,406	556,539	264,923	673,814	?	?	?	1,595	
	大正五年 三月末日	324,053,185	?	?	1,552,482	553,932	263,061	534,500	?	?	?	1,510	
	大正六年 三月末日	322,539,986	?	?	1,529,127	551,682	254,580	466,204	?	?	?	1,461	
	大正七年 三月末日	314,362,836	?	?	1,502,874	554,886	261,920	519,055	?	?	?	1,714	
	大正八年 三月末日	× 4,013,480 316,639,438	22,801,324	× 110,633 43,157,988	× 1,840 1,508,124	× 1,929 542,766	× 1,685 201,717	× 31,884 535,154	× 2,977 63,889	× 93 110,101	× 218 3,862	× 2,002	
	大正九年 三月末日	× 10,935,194 335,189,797	22,447,421	× 90,288 75,385,112	× 4,093 2,050,873	× 3,420 528,296	× 16,751 254,032	× 2,055 572,733	× 31 73,580	× 99 220,337	× 99 5,038	× 1,230	
	大 正 九 年 三 月 末 日	田	× 1,667,900 18,384,771	890,638	× 1,683 2,500,653	× 53 56,432	× 20 31,400	14,143	16,095	1,340	3,803	97	43
		水	19,366,160	2,102,871	7,653,318	174,733	27,881	13,492	9,485	1,025	4,368	130	14
池		1,573,203	276,181	608,555	12,937	13,506	6,477	10,920	2,781	8,697	90	29	
雑種地		× 56 29,008	627	× 3,800	× 0 54	× 1 57	12	—	—	—	—	—	
林野		12,743	637	764	7	2	1	—	—	—	—	—	
池沼		2,268	142	713	9	3	2	—	—	—	—	—	
道		—	—	—	—	—	—	—	—	—	—	—	—
墳墓地		—	—	—	—	—	—	—	—	—	—	—	—
計		× 1,667,956 30,368,753	3,271,097	× 1,688 10,767,803	× 53 244,172	× 21 72,918	34,127	36,500	5,752	17,358	317	86	
田		× 2,010 3,056,289	279,635	× 663 1,048,173	× 3 20,357	× 4 7,930	3,693	× 2,195 8,938	936	× 724 2,757	× 7 55	× 1 11	
池	× 2,232 5,128,210	751,615	× 1,785 3,617,100	× 32 64,200	× 8 9,680	5,338	7,802	1,012	6,073	135	11		
池沼	553,755	75,632	140,531	4,131	4,738	2,808	5,029	1,102	1,439	54	19		
雑種地	2,625	315	324	15	17	10	—	—	—	—	—		
林野	—	—	—	—	—	—	—	—	—	—	—		
池沼	3,065	153	214	15	4	1	—	—	—	—	—		
道	—	—	—	—	—	—	—	—	—	—	—		
計	× 4,242 9,343,947	1,110,350	× 2,448 4,815,342	× 35 88,718	× 12 23,365	11,850	× 2,195 21,929	3,050	× 724 10,269	× 7 244	× 1 41		

士 (×印ハ地價未設定ノ
土地ニシテ内書ナリ)

地	未 貸 付 地						合 計					
	面積	地 價	價 額	貸付料	地番数	人員	面積	地 價	價 額	貸付料	地番数	人員
486	50,708,610	?	?	8,041	28,427	372,362,477	?	?	?	1,184,004	608,525	284,126
526	48,011,301	?	?	12,568	32,226	370,836,294	?	?	?	1,577,074	590,360	265,440
492	42,243,213	?	?	10,345	30,074	366,830,088	?	?	?	1,571,827	594,516	263,553
471	38,859,206	?	?	15,724	38,115	361,865,466	?	?	?	1,544,851	591,258	255,051
472	37,134,059	?	?	40,054	37,544	352,015,950	?	?	?	1,543,527	594,144	262,302
455	× 3,466,319 28,726,908	214,140	× 92,989 950,271	× 248 14,431	× 2,042 35,722	× 7,511,683 345,950,300	23,079,354	× 206,600 40,218,361	× 2,183 1,520,418	× 4,189 580,490	× 1,085 262,172	
1,022	× 9,612,435 22,900,552	276,088	× 248,575 1,148,936	× 745 18,504	× 6,429 18,945	× 20,564,380 358,753,082	22,797,134	× 340,935 70,754,446	× 4,879 2,024,467	× 9,939 548,471	× 2,002	
23	× 1,345,719 1,977,093	41,002	× 2,216 185,108	× 42 3,162	× 97 1,147	× 3,013,619 20,377,959	932,986	× 3,809 2,689,565	× 96 59,692	× 117 32,599	14,166	
12	× 7,643 473,887	19,183	× 478 150,346	× 0 3,665	× 18 523	× 7,643 19,849,532	2,123,079	× 478 7,808,522	× 0 178,530	× 18 28,418	13,504	
13	79,749	22,720	56,212	752	1,459	1,663,872	301,683	673,465	13,780	15,054	6,490	
—	× 66,868 300,580	1,058	× 78,614 89,456	× 67 73	× 72 154	× 66,924 390,188	1,685	× 78,620 93,256	× 68 127	× 73 211	12	
—	× 41,474 56,494	751	× 780 1,681	—	× 34 76	× 41,474 60,237	1,388	× 780 2,445	—	× 34 78	1	
—	× 54,363 72,401	1,699	× 910 6,790	—	× 48 79	× 54,363 74,609	1,842	× 910 7,504	—	× 48 82	2	
—	1,543	77	92	—	8	1,543	77	92	—	8	—	
48	× 1,516,087 3,021,747	86,490	× 82,998 489,685	× 109 7,652	× 269 3,446	× 3,184,023 42,427,000	3,363,340	× 84,687 11,274,849	× 164 252,145	× 290 76,450	34,175	
7	86,082	3,156	25,328	199	94	4,205 3,751,309	283,727	× 1,387 1,076,259	× 10 20,612	× 5 8,035	3,700	
8	76,103	9,670	54,569	470	120	2,232 5,212,175	765,297	× 1,735 3,677,743	× 32 64,806	× 8 9,817	5,346	
12	426	231	127	5	3	559,210	76,967	151,099	4,191	4,750	2,820	
—	× 53 2,643	200	× 6 311	—	× 1 31	× 53 5,269	515	× 6 635	× 15 15	× 1 48	10	
—	× 559 559	—	× 16 16	—	× 3 3	× 559 559	—	× 16 16	—	× 3 3	—	
—	× 57,531 198,348	6,480	× 7,055 13,900	—	× 16 89	× 57,531 171,413	6,633	× 7,055 14,115	—	× 16 93	1	
—	× 6,465 6,465	—	× 452 452	—	× 4 4	× 6,465 6,465	—	× 452 452	—	× 4 4	—	
27	× 64,608 340,626	19,787	× 7,529 94,703	674	× 24 344	× 71,045 9,706,402	1,133,139	× 10,701 4,920,319	× 42 89,639	× 37 22,760	11,877	

電 驛

年 度	地 區	有 料 貸 付 地						無 料 貸 付 地					
		面積	地 價	價 額	貸付料	地番數	人員	面積	地 價	價 額	貸付料	地番數	人員
大 正 九 年	忠 清 道	田	6,010	205,031	1,436	14,810	17	3,177	7,804	1,407	2,287	63	20
		田	13,614	1,810,890	8,949	114,819	20	8,715	21,087	4,830	11,057	347	23
		田	423	95,426	135	4,826	5	2,251	5,672	1,134	2,584	45	9
	南 道	雜種地	23,771	416	954	57	12	14	298	8	2	0	1
		林 野	7,940	4,840	775	0	12	19					
		池 沼	36,472		2,201	0	40						
	全 羅 北 道	田	2,007	23	07	5	2	1					
		田	52,387	2,106,626	12,249	134,523	66	14,177	35,461	7,439	15,880	455	53
		田	13,617,076		5,327,303		26,271						
	全 羅 南 道	田	11,954	144,432	1,195	9,844	63	2,574	4,559	45	1	12	31
		田	10,595	1,418,003	3,178	122,983	47	7,408	1,323	396	23	2	298
		田	1,372	59,138	274	3,571	16	1,204	2,582	531	843	35	12
全 羅 南 道	田	384,764		92,352		3,104							
	田	395	23	21	5	4	1	2,563	76	0	14	43	
	田	1,603		30	0	5		1,603	30	0	5	5	
全 羅 南 道	田	429		34	10	1	1	3,209	255	0	51	52	
	田	21,350	1,621,656	4,681	136,193	127	11,243	9,157	802	24	84	441	
	田	12,924,282		4,802,127		22,633		117,224	42,831	901	24	441	
全 羅 南 道	田	157,620	263,946	2,216	22,270	816	6,028	4,393	462	681	32	27	
	田	21,075	1,562,776	7,678	128,662	103	10,763	15,514	3,680	5,702	338	24	
	田	3,542	95,589	331	5,812	40	2,913	11,259	6,671	6,961	130	35	
全 羅 南 道	田	534,498		119,378		5,190							
	田	8,008	4,499	80	502	160	93						
	田	181,574		5,999		160							
全 羅 南 道	田	906		19	3	3		796	119	0	1	1	
	田	906		19	3	3		796	119	0	1	1	
	田	906		19	3	3		796	119	0	1	1	
全 羅 南 道	田	9,264	69	119	11	5	3						
	田												
	田												
全 羅 南 道	田	191,151		10,324	608	963	19,805	798	119	0	1	87	
	田	15,338,022	1,926,879	3,431,108	157,260	36,390		31,967	10,813	13,463	500	87	
	田												

土 (續)

地 區	未 貸 付 地						合 計					
	面積	地 價	價 額	貸付料	地番數	人員	面積	地 價	價 額	貸付料	地番數	人員
大 正 九 年	田	1,877	1,843	105	4	17	17	8,437	208,343	1,542	35	34
	田	27,706	2,384	100	86	86	2,378,739	426,723	15,034	7,317	3,194	
	田	41,029	5,071	10,463	462	81	10,728,714	1,811,602	4,783,634	115,029	14,019	8,730
	田	2,404	451	321	31	11	548,204	97,013	142,251	4,902	4,197	2,258
	田	143,749	3,266	1,692	85	120	107,520	3,691	2,647	34	97	15
	田	305,933		7,745			336,078		9,227	57	147	
	田	114,221	9,077	1,372	172	350	122,170	13,918	2,148	1	184	19
	田	335,451		7,916			371,923		10,117	6	306	
	田	96,102	6,781	7,606	45	70	96,102	6,805	7,606	5	45	81
	田	176,716		10,561			173,718		10,628			
	田	21,610	298	432		3	21,610	298	432		3	
	田	355,949	27,687	10,776	4	319	408,336	2,141,760	23,027	193	385	14,223
田	911,449		39,821	653	736	14,563,986	5,383,017	135,633	27,060	27,060		
田	1,960	83	103	1	10	12,413	144,891	1,241	45	75	2,579	
田	1,865,398					1,865,398		294,728	9,647	6,629		
田	16,957	1,929	7,553	101	27	11,918	1,430,364	3,575	147	49	7,481	
田	79	7	19		1	1,372	59,677	274	8	16	1,210	
田	387,425					387,425		93,216	3,607	3,117		
田	118,858	2,653	3,142	128	521	121,421	3,535	3,219		142	1	
田	451,085		24,435			467,570		25,328		568		
田	151,901		2,736	97	97	153,504		2,767		102		
田	151,901		2,736	97	97	153,504		2,767		102		
田	20,361	2,237	1,195	19	44	23,999	2,237	1,485	10	71	2	
田	156,622		4,749			160,262		5,039	10	97		
田	291,120	6,909	7,073	102	244	324,627	1,640,704	12,561	210	455	11,273	
田	773,804		39,686	700	700	13,220,110	4,884,649	137,199	23,824	23,824		
田	1,487	754	70	8	3	159,057	265,163	2,286	408	819	6,037	
田	46,927		1,250	211	102	4,210,247		371,348	22,514	12,171		
田	20,796	1,433	2,353	150	64	21,075	1,567,890	7,678	170	103	10,733	
田	10,487,178					10,487,178		2,944,230	129,151	19,078		
田	2,110	361	513	32	24	3,542	102,622	331	25	40	2,931	
田	547,867					547,867		126,853	5,976	5,249		
田	208,927	6,381	2,888	538	74	8,008	10,880	80	8	1	93	
田	390,501					390,501		8,887	1,041	234		
田	247,227	336	1,510	682	776	248,929	336	1,650	3	686	1	
田	283,441		2,484			285,143		2,624	3	780		
田	44,510	1,161	2,072	123	41	53,764	1,231	2,191	135	46	3	
田	7				1	7				1		
田	7				1	7				1		
田	248,071	10,426	1,580	8	686	440,618	1,948,122	12,025	614	1,050	19,848	
田	606,718		11,560	1,054	1,082	15,974,707	3,456,138	153,820	37,559	37,559		

電 驛

	有 料 貸 付 地						無 料 貸 付 地						
	面積	地價	價額	貸付料	地番數	人員	面積	地價	價額	貸付料	地番數	人員	
大 正 九 年	田	5,927,045	442,849	1,282,230	26,787	16,250	7,900	10,568	1,550	2,049	83	26	
	畚	9,173,018	1,553,880	7,064,728	112,025	21,068	10,227	25,260	6,169	25,056	432	45	
	畑	1,161,979	252,207	472,628	11,204	11,098	5,047	5,953	2,776	5,248	186	19	
	雜種地	171,173	2,685	16,506	450	112	5	1,159	593	2,964	4	4	
	林野	8,106	—	152	4	8	1	4,078	—	407	0	2	
	池沼	8,106	—	152	4	8	1	4,078	—	407	0	2	
	社寺地	279	52	92	—	1	1	—	—	—	—	—	
	墳墓地	—	—	—	—	—	—	—	—	—	—	—	—
	荒隙地	—	—	—	—	—	—	—	—	—	—	—	—
	道路	—	—	—	—	—	—	—	—	—	—	—	—
河川	—	—	—	—	—	—	—	—	—	—	—	—	
計	8,106	—	162	4	8	—	4,078	—	407	0	2		
計	16,442,490	2,251,673	8,836,315	150,470	48,537	23,781	47,018	11,097	36,324	705	96		
三 南 月	田	44,902	—	6,336	320	283	—	—	—	—	—	—	
	畚	7,589,429	476,981	1,128,379	38,061	23,054	7,891	10,832	2,207	10,410	92	23	
	畑	4,635	—	2,257	58	18	—	—	—	—	—	—	
	雜種地	13,564,015	2,252,536	6,007,661	209,014	34,796	14,151	16,457	3,774	9,895	291	29	
	林野	1,332	—	199	11	15	—	—	—	—	—	—	
	池沼	928,284	148,590	271,349	7,950	10,689	4,471	2,877	908	1,496	30	14	
	社寺地	56,000	—	5,000	28	1	—	—	—	—	—	—	
	墳墓地	3,842,634	264,507	371,052	8,979	244	65	—	—	—	—	—	
	荒隙地	6,463	782	1,501	22	13	12	—	—	—	—	—	
	道路	106,860	—	14,392	417	317	—	—	—	—	—	—	
計	25,930,826	3,143,396	7,779,942	264,026	68,796	26,590	30,166	6,889	21,801	413	66		
末 日	田	8,063,974	—	27,595	2,159	1,546	—	—	—	—	—	—	
	畚	50,284,860	1,104,524	3,102,617	94,870	43,930	18,490	6,048	584	1,251	22	9	
	畑	18,006,712	1,731,939	4,583,809	161,399	18,424	9,097	18,424	2,539	7,686	239	17	
	雜種地	993,936	76,018	200,375	3,821	8,509	4,099	10,112	1,750	3,344	68	13	
	林野	7,434,180	31,286	204,183	11,364	160	36	5,242	52	104	28	3	
	池沼	—	—	—	—	—	—	—	—	—	—	—	
	社寺地	1,735	6	13	0	2	2	—	—	—	—	—	
	墳墓地	—	—	—	—	—	—	—	—	—	—	—	
	荒隙地	—	—	—	—	—	—	—	—	—	—	—	
	道路	—	—	—	—	—	—	—	—	—	—	—	
計	8,063,974	—	27,595	2,159	1,546	—	—	—	—	—	—		
計	76,721,423	2,943,773	8,090,997	271,454	71,025	31,724	45,826	4,925	12,585	357	42		

士 (續)

地	未 貸 付 地						合 計					
	面積	地價	價額	貸付料	地番數	人員	面積	地價	價額	貸付料	地番數	人員
23	1,345	90	111	—	7	—	5,930,858	444,493	1,285,001	20,873	10,283	7,923
20	1,134	244	280	—	10	—	9,199,410	1,560,204	7,090,065	112,468	21,116	10,247
12	563	941	2,785	—	8	—	1,108,405	255,923	487,602	11,398	11,121	5,659
×	9,738	—	185	—	22	—	0,738	—	185	—	22	—
1	25,371	378	1,719	—	70	—	197,703	3,657	21,190	455	22	6
×	392,752	—	8,904	—	689	—	404,936	—	9,465	—	4	699
1	392,752	—	8,904	—	689	—	404,936	—	9,465	—	4	699
×	457,795	—	15,835	—	112	—	457,795	—	15,835	—	112	—
—	466,734	0	16,387	—	119	—	466,734	68	16,449	—	120	1
×	498	—	4	—	1	—	498	—	4	—	1	—
—	498	—	4	—	1	—	498	—	4	—	1	—
×	1,657	—	8	—	17	—	1,657	—	8	—	17	—
—	1,657	—	8	—	17	—	1,657	—	8	—	17	—
×	6,326	—	—	—	24	—	6,326	—	—	—	24	—
—	6,326	—	—	—	24	—	6,326	—	—	—	24	—
×	2,375	—	—	—	43	—	2,375	—	—	—	43	—
—	2,375	—	—	—	43	—	2,375	—	—	—	43	—
×	318	—	—	—	2	—	318	—	—	—	2	—
—	318	—	—	—	2	—	318	—	—	—	2	—
×	871,459	—	24,930	—	910	—	883,643	—	25,497	—	4	920
57	898,073	1,659	30,198	—	985	—	17,387,590	2,264,432	8,902,844	151,198	49,618	23,838
×	26	—	2	—	1	—	44,928	—	6,339	—	320	284
12	82,313	3,947	10,222	—	248	—	7,682,574	483,135	1,149,014	38,323	23,325	7,903
18	46,479	5,672	10,247	—	132	—	4,635	—	2,257	—	58	18
—	—	—	—	—	—	—	13,620,951	2,261,982	6,027,804	209,512	34,957	14,169
0	4,112	1,600	1,078	—	34	—	1,332	—	199	—	11	15
×	2,038	—	203	—	5	—	935,273	151,099	274,524	8,016	10,737	4,477
—	268,139	14,683	25,090	—	49	—	4,110,773	279,191	396,143	9,029	590	65
—	176,817	9,723	5,834	—	175	—	183,280	10,506	7,336	—	102	12
×	2,064	—	205	—	6	—	108,933	—	14,598	—	417	323
36	577,860	35,625	53,072	—	634	—	26,538,552	3,185,913	7,854,821	265,078	69,771	26,620
×	1,293,791	—	12,914	—	103	—	9,357,765	—	40,509	—	2,263	3,186
6	2,665,735	13,361	52,421	—	1,818	—	52,956,643	1,118,469	3,150,290	96,711	47,186	18,496
17	405,360	15,424	31,631	—	1,840	—	18,430,496	1,749,903	4,023,327	163,480	18,918	9,114
4	7,887	488	786	—	24	—	1,017,935	78,257	204,505	3,915	8,575	4,103
×	294,688	—	24,117	—	130	—	294,688	—	24,117	—	130	—
—	2,390,872	13,679	71,805	—	3	—	9,830,294	45,018	276,004	11,397	1,497	36
×	134,592	—	405	—	66	—	134,592	—	405	—	66	—
—	134,592	—	405	—	66	—	134,592	—	405	—	66	—
×	829	—	41	—	4	—	829	—	41	—	4	—
—	611,724	2,390	7,233	—	84	—	613,459	2,390	7,246	—	1	86
×	4,088	—	20	—	3	—	4,088	—	20	—	3	—
—	4,088	—	20	—	3	—	4,088	—	20	—	3	—
×	1,727,988	—	37,497	—	103	—	9,791,962	—	65,092	—	2,263	3,339
27	6,220,258	45,342	164,301	—	3,886	—	82,987,507	2,994,043	8,267,887	275,504	76,331	31,751

驛 屯

	有 料 貸 付 地						無 料 貸 付 地						
	面積	地價	價額	貸付料	地番數	人員	面積	地價	價額	貸付料	地番數		
大 正 九 年 三 月 末 日	田	507,498 10,307,020	816,360	1,354,010	216 × 156 47,157	15,238	8,751	17,112	987	2,780	101	27	
	平 沓	10,938,271	558,409	2,168,316	82,711	8,405	3,446	1,215	137	461	17	1	
	田 壘	888 473,107	37,977	113,468	3 × 3 3,171	12 3,791	1,547	2,855	127	382	20	13	
	安 雜種地	158,406 8,245,030	16,827	1,720 40,169	98 × 73 3,539	1,388	804						
	林 野	60,073 60,073		360 360	11 × 6 11	6	1						
	南 池 沼	7,993	2	18	1	2	1						
	社 寺 地												
	道 墳墓地												
	計	726,895 36,027,063	928,636	14,324 3,685,350	327 × 247 136,590	28,830	14,550	21,132	1,251	3,582	138	41	
	平 沓	50,269 30,340,731	376,131	1,228 3,422,113	84 × 75 75,911	23,036	12,332	8,337	243	1,508	48	14	
田 壘	184 7,799,599	428,762	0 2,870,475	1 × 1 54,713	1 8,514	4,149	12,876	442	5,781	114	11		
安 田 壘	324 832,548	55,835	0 299,068	1 × 1 6,654	1 9,471	2,665	7,464	724	2,530	83	28		
北 雜種地	1,157	6	38	2	9	3							
林 野													
道 池 沼													
計	50,777 38,980,635	860,734	1,228 6,501,676	86 × 80 137,280	40,030	19,149	28,677	1,409	9,918	215	53		
江 田	13,905,997	379,089	1,601,946	38,000	20,066	9,129	92,523	2,772	9,868	245	96		
沓	7,527,982	673,923	2,947,872	73,609	12,620	6,023	12,912	1,751	7,059	167	23		
田 壘	1,162,944	164,227	542,819	3,401	10,513	4,770	7,369	992	2,917	58	30		
原 雜種地	14,823	842	2,290	20	47	19							
道 池 沼	4,890	4	36	13	3	2							
計	22,616,636	1,218,085	5,184,903	120,313	43,273	19,043	112,804	5,515	19,841	470	149		

士 (續)

地	未 貸 付 料						合 計					
	面積	地價	價額	貸付料	地番數	人員	面積	地價	價額	貸付料	地番數	人員
15	159,539 430,108	4,226	1,607 13,092	89 × 29 575	333	29	660,977 16,760,940	320,573	13,749 1,369,849	302 × 185 47,834	15,598	8,700
—	110,337	1,297	11,274	161	92	—	11,040,823	559,903	2,180,055	82,891	8,408	3,440
7	4,257	305	1,011	34	25	—	888 480,270	38,470	114,802	3 × 3 3,226	12 3,820	1,554
—	902,084 2,806,422	5,259	23,029 44,659	24 × 339 571	845	339	1,060,580 11,052,352	22,086	24,749 93,828	123 × 412 4,111	2,233	804
—	638,948 693,232	1,590	13,015 14,101	1 × 1 1	208 309	—	699,021 753,305	1,590	13,375 14,461	13 × 13	214 315	1
—	2,152 36,051	274	86 488	5 × 2 50	—	—	2,152 38,044	278	80 507	— × 4	5 61	1
—	698 698	—	4 4	1 × 1 1	—	—	698 698	—	4 4	— × 1	1 1	—
—	6,100 6,100	—	55 55	4 × 4 4	—	—	6,100 6,100	—	55 55	— × 4	4 4	—
22	1,709,521 4,033,295	13,011	37,856 84,684	111 × 1,344 580 × 1,608	—	—	2,436,416 40,141,541	942,900	52,181 3,773,621	441 × 833 138,079	30,539	14,572
8	223,958 705,590	5,378	26,541 36,770	398 × 596 372	206 × 312	—	274,227 31,060,658	381,753	27,770 3,460,482	482 × 76,556	281 23,422	12,340
9	354 19,580	363	438	39	26	—	538 7,832,055	429,570	0 2,876,677	1 × 54,807	2 8,550	4,158
26	949 3,577	254	147 1,428	4 × 17 17	28	—	1,273 843,589	56,813	147 303,036	5 × 6,755	21 8,527	2,691
—	76,130 265,031	369	1,122 4,773	69 × 135 288	—	—	76,130 266,188	376	1,122 4,817	137 × 69	297	3
—	2,210,021 2,215,252	8	6,112 6,171	752 × 6 758	—	—	2,210,021 2,215,252	8	6,112 6,171	6 × 752	758	—
—	5,737 100,928	169	73 1,887	27 × 113 —	—	—	5,737 100,928	169	73 1,887	— × 27	113	—
43	2,517,149 3,309,958	6,543	33,995 51,472	402 × 793 1,072 × 1,584	—	—	2,567,926 42,318,070	868,639	35,224 6,653,070	489 × 1,152 138,321	41,667	19,192
303	937,542	6,010	22,566	379	522	—	14,980,062	387,872	1,724,380	38,716	20,704	9,432
16	57,700	9,460	9,917	309	185	—	7,593,600	685,130	2,064,848	74,176	12,787	6,039
270	6,883	1,043	2,264	24	29	—	1,177,196	166,263	543,001	8,574	10,572	5,040
—	125,577	996	1,551	20	114	—	140,400	1,839	3,842	40	161	19
—	62,875	291	709	15	44	—	67,765	298	745	28	47	2
589	1,240,533	17,800	37,007	747	814	—	23,970,023	1,241,406	5,241,916	121,534	44,371	20,532

驛 屯

	有 料 貸 付 地						無 料 貸 付 地						
	面積	地 價	價 額	貸付料	地番數	人 員	面積	地 價	價 額	貸付料	地番數	人 員	
大 正 九 年 三 月 末 日	田	13,165,204	340,878	2,461,052	71,177	15,002	8,130	10,230	1,400	11,118	152	1	
	畚	3,325,755	210,123	1,034,020	35,375	5,430	3,233	000	54	243	0	1	
	畑	1,128,408	144,408	858,848	12,317	10,306	7,417	0,312	556	1,719	40	21	
	雜種地	71,572	1,189	8,503	201	94	75	3,543	1	212	10	1	
	林野	10,171	—	455	5	11	10	—	—	—	—	—	
	池沼	10,171	—	455	5	11	10	—	—	—	—	—	
	社寺地	—	—	—	—	—	—	—	—	—	—	—	—
	墳墓地	—	—	—	—	—	—	—	—	—	—	—	—
	道路	—	—	—	—	—	—	—	—	—	—	—	—
	河川	—	—	—	—	—	—	—	—	—	—	—	—
	溝渠	—	—	—	—	—	—	—	—	—	—	—	—
	計	10,171	—	455	5	11	18,871	26,091	2,020	13,292	202	49	
	計	17,701,260	702,598	4,304,084	119,075	31,023	18,871	26,091	2,020	13,292	202	49	
田	28,316	—	752	29	22	6,110	15,146	1,061	2,874	82	17		
畚	9,214,811	257,672	1,257,445	32,054	9,825	2,276	2,090	224	313	9	8		
畑	847,466	38,998	234,983	4,821	803	421	—	—	—	—	—		
雜種地	706,315	64,867	214,790	3,837	5,506	2,276	2,090	224	313	9	8		
林野	10,223	330	650	36	15	9	—	—	—	—	—		
池沼	—	—	—	—	—	—	—	—	—	—	—		
社寺地	—	—	—	—	—	—	—	—	—	—	—		
墳墓地	—	—	—	—	—	—	—	—	—	—	—		
道路	—	—	—	—	—	—	—	—	—	—	—		
河川	—	—	—	—	—	—	—	—	—	—	—		
溝渠	—	—	—	—	—	—	—	—	—	—	—		
計	28,316	—	752	29	22	6,110	15,146	1,061	2,874	82	17		
計	10,770,973	361,919	1,708,009	40,799	16,150	8,817	17,338	1,285	3,190	91	26		

土 (續)

人員	未 貸 付 地						合 計											
	面積	地 價	價 額	貸付料	地番數	人員	面積	地 價	價 額	貸付料	地番數	人員						
19	5,924	—	—	—	—	—	302,398	1,000	0,390	533	447	0,297	340,203	2,479,100	71,862	15,505	8,154	
1	21,270	410	1,807	40	38	—	21,270	410	1,807	40	38	—	210,507	1,036,077	35,421	5,409	3,234	
18	1,017	92	400	7	18	—	1,017	92	400	7	18	—	145,057	800,975	12,305	10,435	7,435	
1	10,317	125	1,230	20	19	—	10,317	125	1,230	20	19	—	1,316	9,952	231	114	76	
—	07,400	—	525	5	68	—	07,400	—	525	5	68	—	—	980	10	79	—	
—	07,400	—	525	5	68	—	07,400	—	525	5	68	—	—	980	10	79	10	
—	24,842	76	520	30	20	—	24,842	76	520	30	20	—	—	—	—	—	—	
—	62	—	—	—	1	—	62	—	—	—	1	—	—	—	—	—	—	
—	62	—	—	—	1	—	62	—	—	—	1	—	—	—	—	—	—	
—	999	—	—	—	8	—	999	—	—	—	8	—	—	—	—	—	—	
—	999	—	—	—	8	—	999	—	—	—	8	—	—	—	—	—	—	
—	7,879	—	5	—	169	—	7,879	—	5	—	169	—	—	—	—	—	—	
—	7,879	—	5	—	109	—	7,879	—	5	—	109	—	—	—	—	—	—	
—	1,592	—	—	—	4	—	1,592	—	—	—	4	—	—	—	—	—	—	
—	1,592	—	—	—	4	—	1,592	—	—	—	4	—	—	—	—	—	—	
—	3,475	—	—	—	13	—	3,475	—	—	—	13	—	—	—	—	—	—	
—	3,475	—	—	—	13	—	3,475	—	—	—	13	—	—	—	—	—	—	
—	5,830	—	—	—	15	—	5,830	—	—	—	15	—	—	—	—	—	—	
—	5,830	—	—	—	15	—	5,830	—	—	—	15	—	—	—	—	—	—	
—	93,233	—	545	5	291	—	93,233	—	545	5	291	—	103,777	1,000	10	303	—	
38	447,154	1,718	10,895	641	826	—	447,154	1,718	10,895	641	826	—	18,175,105	708,339	4,383,275	119,910	31,898	18,009
—	16,050	—	729	3	35	—	16,050	—	729	3	35	—	44,366	1,482	33	57	—	
14	308,543	2,067	34,019	425	306	—	308,543	2,067	34,019	425	306	—	9,538,500	260,801	1,294,339	32,562	10,148	6,124
—	13,963	238	2,853	38	7	—	13,963	238	2,853	38	7	—	861,429	39,236	237,837	4,800	810	421
6	4,391	359	1,011	16	29	—	4,391	359	1,011	16	29	—	712,796	65,451	216,114	3,913	5,543	2,282
—	18,209	466	1,081	25	19	—	18,209	466	1,081	25	19	—	28,492	796	1,732	62	34	9
—	194,649	—	2,857	—	170	—	194,649	—	2,857	—	170	—	194,801	—	2,860	—	171	—
1	194,649	—	2,857	—	170	—	194,649	—	2,857	—	170	—	194,801	—	2,860	—	171	—
—	505	11	32	—	2	—	505	11	32	—	2	—	1,063	63	263	1	3	1
—	1,261	—	—	—	18	—	1,261	—	—	—	18	—	1,261	—	—	—	18	—
—	1,261	—	—	—	18	—	1,261	—	—	—	18	—	1,261	—	—	—	18	—
—	2,543	—	—	—	5	—	2,543	—	—	—	5	—	2,543	—	—	—	5	—
—	2,543	—	—	—	5	—	2,543	—	—	—	5	—	2,543	—	—	—	5	—
—	103	—	—	—	1	—	103	—	—	—	1	—	103	—	—	—	1	—
—	103	—	—	—	1	—	103	—	—	—	1	—	103	—	—	—	1	—
—	214,606	—	3,586	3	229	—	214,606	—	3,586	3	229	—	243,074	—	4,342	33	252	—
21	544,227	3,111	41,853	504	557	—	544,227	3,111	41,853	504	557	—	11,341,589	366,347	1,753,145	41,393	10,733	8,838

電 庫

地	有 料 貸 付 地						無 料 貸 付 地					
	面積	地 價	價 額	貸付料	地番數	人員	面積	地 價	價 額	貸付料	地番數	人員
田	× 10,540,993 177,144,376	× 55,185 5,493,180	× 3,336 20,334,269	× 3,002 547,000	× 3,002 231,691	108,351	× 3,027 219,008	× 769 13,408	× 8 53,005	× 14 1,093	× 14 370	
番	× 52,855 126,873,500	× 23,847 15,087,854	× 505 50,297,315	× 197 1,330,154	× 197 194,427	96,528	× 1,923 231,148	× 390 36,384	× 23 123,933	× 2 3,031	× 2 497	
畑	× 7,881 10,973,991	× 1,102 1,510,095	× 50 4,082,555	× 92 88,772	× 92 90,738	48,545	× 2,503 86,404	× 76 20,276	× 0 38,432	× 0 848	× 0 250	
雜種地	× 240,331 20,035,832	× 8,359 323,552	× 168 604,014	× 88 25,224	× 88 2,327	1,146	× 2,503 26,242	× 76 1,512	× 0 4,153	× 0 0	× 14 52	
林 野	× 87,205 128,471	× 1,761 5,477	× 24 3,951	× 40 30	× 40 76	32	× 0,629 0,629	× 559 559	× 0 0	× 9 0	× 9 9	
池 沼	× 420 33,536	× 34 1,280	× 10 3,008	× 1 87	× 1 37	27	× 3,209 3,212	× 255 255	× 0 0	× 51 0	× 51 52	
墳墓地												
溜 池												
社寺地												
荒陳地												
道 路												
河 川												
溝 渠												
城 壕												
計	× 10,935,191 835,180,797	× 90,238 22,447,421	× 4,003 76,835,112	× 3,420 2,000,878	× 3,420 523,290	254,632	× 10,751 572,733	× 2,055 78,580,221	× 51 1,937	× 99 5,038	× 99 1,230	

土 (續)

地	未 貸 付 地						合 計					
	面積	地 價	價 額	貸付料	地番數	人員	面積	地 價	價 額	貸付料	地番數	人員
田	× 3,048,321 7,629,432	× 44,259 82,923	× 814 389,355	× 1,991 8,231	× 1,991 6,921	108,914	× 13,592,341 184,992,817	× 100,219 5,581,504	× 3,994 20,777,143	× 5,007 550,936	× 5,007 238,082	108,914
番	× 7,997 1,305,201	× 478 71,305	× 0 293,731	× 19 7,496	× 19 1,724	96,878	× 61,675 128,409,939	× 24,722 15,195,543	× 529 50,714,990	× 218 1,349,697	× 218 126,618	96,878
畑	× 949 117,455	× 147 28,912	× 4 68,561	× 17 985	× 17 1,718	48,950	× 8,830 11,177,940	× 1,249 1,595,297	× 54 4,189,563	× 109 90,618	× 109 101,706	48,950
雜種地	× 1,614,206 7,239,166	× 132,110 49,513	× 91 270,754	× 851 1,434	× 851 3,947	1,146	× 1,893,160 27,301,240	× 140,548 374,585	× 261 944,931	× 953 26,731	× 953 6,326	1,146
林 野	× 4,198,810 4,525,789	× 38,232 11,762	× 6 47,795	× 2,041 3,362	× 2,041 3,362	35	× 4,287,644 4,660,889	× 17,240 17,240	× 40,558 52,311	× 31 40	× 2,990 3,447	35
池 沼	× 694,870 2,098,074	× 32,801 31,299	× 276 71,168	× 928 346	× 928 346	27	× 698,508 2,134,822	× 32,599 32,599	× 33,091 74,436	× 10 436	× 328 1,017	27
墳墓地	× 12,844 14,387	× 83 77	× 175 175	× 32 40	× 32 40		× 12,844 14,387	× 83 77	× 83 175	× 32 40	× 32 40	
溜 池	× 6,465 28,075	× 452 298	× 884 884	× 4 7	× 4 7		× 6,465 28,075	× 298 298	× 452 884	× 4 7	× 4 7	
社寺地	× 1,265 1,265	× 8 8	× 8 8	× 4 4	× 4 4		× 1,265 1,265	× 8 8	× 8 8	× 4 4	× 4 4	
荒陳地	× 6,326 6,326			× 24 24	× 24 24		× 6,326 6,326			× 24 24	× 24 24	
道 路	× 11,515 11,515	× 5 5		× 230 230	× 230 230		× 11,515 11,515	× 5 5		× 230 230	× 230 230	
河 川	× 4,453 4,453			× 11 11	× 11 11		× 4,453 4,453			× 11 11	× 11 11	
溝 渠	× 3,578 3,578			× 14 14	× 14 14		× 3,578 3,578			× 14 14	× 14 14	
城 壕	× 5,836 5,836			× 15 15	× 15 15		× 5,836 5,836			× 15 15	× 15 15	
計	× 9,612,485 1,022,220,955	× 248,575 276,088	× 745 1,148,986	× 6,429 18,504	× 6,429 18,945	254,632	× 20,561,889 858,769,083	× 810,985 22,797,181	× 4,879 76,754,446	× 9,989 2,024,467	× 9,989 518,471	254,632

39. 國稅收納額 (總計)

	制定済額	收入済額	欠損額	収入未済翌年度へ繰越額	
				収入未済額	収入歩合
果					
明治四十三年度	9,437,117	9,031,705	104,700	270,552	9.60
明治四十四年度	12,500,530	12,437,800	103,301	40,307	9.80
大正元年度	13,437,470	13,301,910	25,380	50,172	9.94
大正二年度	13,938,140	13,908,622	9,842	24,075	9.97
大正三年度	16,737,000	16,685,250	19,003	33,413	9.96
大正四年度	17,530,070	17,494,000	25,802	10,810	9.97
大正五年度	18,907,345	18,870,150	18,201	12,936	9.76
大正六年度	22,719,121	22,679,450	26,277	13,380	9.98
大正七年度	20,238,444	20,184,773	38,075	14,004	9.98
大正八年度	38,576,718	38,518,944	38,804	18,900	9.98
大正九年度	35,050,083	34,901,898	30,593	118,092	9.95
年					
比					
收					
大					
正					
九					
年					
度					
地 税	11,483,340	11,453,474	397	20,400	9.97
酒 税	3,793,130	3,767,745	13,230	12,155	9.93
煙 草 税	6,274,980	6,268,095	2,875	3,410	9.98
砂糖消費税	614,755	614,755	—	—	10.00
釧 税	721,643	645,953	20,043	55,047	8.95
關 税	9,747,007	9,747,007	—	—	10.00
噸 税	61,351	61,351	—	—	10.00
所得 税	1,016,520	1,598,507	—	18,013	9.88
朝鮮銀行券發行 税	681,317	681,317	—	—	10.00
戰時利得 税	61,876	61,876	—	—	10.00
雜 税	161	114	47	—	7.08
總 計	35,050,083	34,901,898	30,593	118,092	9.95

本表制定済額中ニハ制定済納額ニ包含ス以下五表亦同シ戰時利得税ハ臨時部歳入ニ屬シ次表亦同シ尙大正九年度歳入豫算ニ對スル徴收成績ハ次ノ如シ

	豫 算 額	制定済額	收入済額	豫算ニ對スル増(△減)	
				制定済額	收入済額
池 税	11,454,582	11,483,340	11,453,474	△ 1,242	△ 31,108
酒 税	3,688,060	3,793,130	3,767,745	105,061	70,076
煙 草 税	5,048,180	6,274,980	6,268,095	1,226,791	1,220,506
砂糖消費 税	914,504	614,755	614,755	△ 299,809	△ 299,809
釧 税	995,027	721,643	645,953	△ 273,384	△ 349,074

國稅收納額 (續)

	豫 算 額	制定済額	收入済額	豫算ニ對スル増(△減)	
				制定済額	收入済額
關 税	8,976,027	9,747,007	9,747,007	770,980	770,980
噸 税	63,457	61,351	61,351	△ 2,106	△ 2,100
所得 税	435,415	1,016,520	1,598,507	1,181,105	1,163,092
朝鮮銀行券發行 税	560,000	681,317	681,317	121,317	121,317
戰時利得 税	—	61,876	61,876	61,876	61,876
雜 税	—	161	114	161	114
總 計	92,105,980	95,050,083	94,901,898	2,890,750	2,785,404

40. 國稅收納額 (道及税關別) 大正九年度

	地 税	酒 税	煙草 税	砂 糖 消費 税	釧 税	關 税	噸 税	所得 税	戰 時 利 得 税	朝鮮 銀行 券 發行 税	合 計
京 畿 道	1,304,528	466,892	4,253,509	—	82,148	—	—	1,219,709	36,041	681,317	8,054,144
忠 清 北 道	582,890	5,947	23,775	—	33,490	—	—	6,733	—	—	732,849
忠 清 南 道	1,250,692	152,571	35,426	—	24,302	—	—	18,116	16	—	1,481,123
全 羅 北 道	1,122,523	198,155	377,768	—	7,053	—	—	16,053	1,072	—	1,723,224
全 羅 南 道	1,505,596	267,752	38,752	—	11,146	—	—	15,893	124	—	1,839,263
慶 尙 北 道	1,033,072	352,094	398,001	—	33,273	—	—	58,229	—	—	2,475,269
慶 尙 南 道	1,535,363	559,633	120,317	—	38,220	—	—	135,592	11,440	—	2,400,565
黃 海 道	950,368	165,091	61,811	—	77,277	—	—	—	—	—	1,255,047
平 安 南 道	457,117	301,852	588,357	274	80,074	—	—	28,356	2,918	—	1,458,948
平 安 北 道	397,425	164,621	62,059	—	115,356	—	—	27,104	—	—	706,565
江 原 道	370,040	175,104	41,710	—	30,560	—	—	—	—	—	617,420
咸 鏡 南 道	236,579	177,580	69,506	—	46,155	—	—	23,049	169	—	553,128
咸 鏡 北 道	106,159	118,870	101,309	—	116,287	—	—	49,668	10,093	—	502,386
仁 川 稅 關	—	222,908	5,662	227,851	—	5,018,292	10,577	—	—	—	5,485,200
釜 山 稅 關	—	203,778	8,805	270,779	—	2,797,430	19,826	—	—	—	3,300,708
元 山 稅 關	—	85,469	2,828	59,258	—	706,224	8,288	—	—	—	922,007
嶺 南 浦 稅 關	—	69,421	13,023	56,590	—	1,165,660	22,658	—	—	—	1,327,352
總 計	11,453,467	8,767,788	6,202,798	614,752	645,949	9,747,006	61,349	1,598,502	61,876	681,317	84,885,848

41. 戰時利得稅收納額

		調定済額	收入済額	缺損額	收入未済翌年度繰越額	收入歩合
累年比較	大正七年度	253,301	250,105	2,194	1,031	987
	大正八年度	581,390	581,390	—	—	1,000
	大正九年度	61,876	61,876	—	—	1,000
	大正七年度 大正八年度 大正九年度	896,567	892,771	3,796	1,031	987
大正九年	京畿道	36,041	36,041	—	—	1,000
	忠清北道	—	—	—	—	—
	忠清南道	16	16	—	—	1,000
	全羅北道	1,072	1,072	—	—	1,000
	全羅南道	124	124	—	—	1,000
	慶尙北道	—	—	—	—	—
	慶尙南道	11,440	11,440	—	—	1,000
	黄海道	—	—	—	—	—
	平安南道	2,918	2,918	—	—	10,000
	平安北道	—	—	—	—	—
	江原道	—	—	—	—	—
	咸鏡南道	169	169	—	—	1,000
咸鏡北道	10,093	10,093	—	—	1,000	
總計	61,876	61,876	—	—	1,000	

42. 驛屯賭收入收納額

		調定済額	收入済額	缺損額	收入未済翌年度繰越額	收入歩合
累年比較	明治四十三年度	1,144,775	1,063,961	17,580	63,234	9.29
	明治四十四年度	1,252,874	1,201,215	7,737	43,921	9.58
	大正元年度	1,289,191	1,255,405	2,393	31,391	9.73
	大正二年度	1,193,649	1,171,303	5,009	17,335	9.81
	大正三年度	1,587,065	1,549,266	6,632	31,167	9.76
	大正四年度	1,518,209	1,474,315	6,169	37,785	9.71
大正五年度	1,537,100	1,500,668	22,854	13,638	9.76	

驛屯賭收入收納額 (續)

		調定済額	收入済額	缺損額	收入未済翌年度繰越額	收入歩合
累年比較	大正六年度	1,526,155	1,510,280	3,764	12,121	9.89
	大正七年度	1,580,948	1,573,062	1,802	13,483	9.90
	大正八年度	1,784,630	1,777,548	800	6,187	9.96
	大正九年度	2,351,159	2,279,998	16,980	54,164	9.69
	大正六年度 大正七年度 大正八年度 大正九年度	7,242,892	7,140,888	20,366	86,155	9.74
大正九年	京畿道	300,104	301,130	570	4,305	9.84
	忠清北道	121,380	110,077	58	11,249	9.06
	忠清南道	186,603	176,221	7,021	2,550	9.43
	全羅北道	145,584	141,524	222	3,837	9.72
	全羅南道	199,970	185,354	6,212	8,412	9.26
	慶尙北道	191,866	190,645	649	571	9.93
	慶尙南道	363,550	353,610	900	9,034	9.75
	黄海道	274,719	262,361	206	12,151	9.37
	平安南道	147,074	146,682	42	1,250	9.91
	平安北道	130,972	130,912	60	—	9.99
	江原道	127,509	126,653	145	710	9.93
	咸鏡南道	112,685	112,685	—	—	10.00
咸鏡北道	42,144	42,144	—	—	10.00	
總計	2,351,159	2,279,998	16,980	54,164	9.69	

43. 收入印紙收納額

明治四十三年度	308,930	大正七年度	5,898,509
明治四十四年度	920,676	大正八年度	8,078,850
大正元年度	1,291,210	大正九年度	8,640,047
大正二年度	1,661,659	酒稅	1
大正三年度	1,944,809	煙草消費稅	7,018
大正四年度	2,105,886	漁業稅	102
大正五年度	2,923,476	小包郵便物ニ係ル關稅	1,500,117
大正六年度	4,288,494	船籍登録稅	382

收入印紙收額納(續)

海員登錄稅	405	朝鮮船員令施行規則第五十五條	796
礦業ニ關スル登録稅	97,585	船舶職員體格檢査手續料	85
砂糖消費稅	5	船舶職員試驗手續料	373
出港稅	1,100	條列裁決ノ正本、謄本、抄本、及被審人陳述書謄本手續料	0
小包郵便ニ依ル出港稅	219	船舶積載測度手續料	463
水先人登錄稅	20	船舶檢査手續料	3,208
朝鮮登録稅令ニ依ルモノ自家用酒製造免許證再交付手續料	5,202,926	休暇日檢査刺増手續料	152
煙草免許證及出賣證札交付手續料	254	海技免狀書換及再交付手續料	3
煙草廠從場設置及移轉許可手續料	5,687	礦業ニ關スル手續料	60,015
漁業ニ關スル手續料	90	各種物質分析及試驗手續料規定ニ依ル手續料	915
證明ノ謄本又ハ抄本交付手續料	3,277	狩獵免狀下付申請手續料	103,383
證明簿閱覽手續料	154	民事爭訟調停申請手續料	1,541
明治四十五年三月府令第三十八號第一條乃至第六條ニ依ル土地登記簿及除戸簿謄本抄本交付手續料	113	民事爭訟調停審ノ正本又ハ謄本下付申請手續料	526
土地登記簿閱覽手續料	34,175	執行文付與申請手續料	1,102
居住登録簿及除戸簿謄本抄本交付手續料	62,305	民事爭訟調停審類送達手續料	270
民籍簿及除籍簿謄本抄本交付手續料	8,813	執達吏職務執行手續料	37,362
土地分割測量手續料	1,319	旅券下付申請手續料	1,873
朝鮮人改名手續料	34,973	船舶健康證明下付手續料	120
私立學校教員試驗手續料	23,493	醫生免許及書換手續料	166
產婆試驗手續料	1,315	醫師免許申請及書換手續料	2
臨時開關特許手續料	138	齒科醫師免許手續料	10
定時間外貨物取扱特許手續料	13	限地醫免許及書換手續料	10
派出檢査特許手續料	12,732	入商營業免許申請及書換手續料	35
外國貿易船不開港出入特許手續料	36,441	產婆免許及書換手續料	4
諸證明手續料	7,641	看腰婦免許及書換手續料	24
計表交付手續料	5,745	按摩鍼灸術免許證下付手續料	75
收容貨物敷料及諸費	1,034	限地產婆許可證下付申請手續料	2
保稅倉庫敷料	204	辯護士規則ニ依ル登記手續料	481
預應券再渡分割及書換手續料	84,703	刑事手續料	137
臨時開車特許手續料	24,300	公證事務手續料	9,322
稅關貨物取扱人免許料	3	朝鮮民事訴訟印紙令ニ依ルモノ商事非訟事件印紙法ニ依ルモノ水代借地登記ノ閱覽及謄本交付手續料	490,032
朝鮮船舶令施行規則第五十三條ニ依ル手續料	12	水産製品檢査手續料	23
船舶檢査ニ關スル證書ノ交付裏書再交付手續料	40	強制執行申請手續料	8,787
船燈信號器救命具試驗及檢定手續料	171	動產差押解除申請手續料	8,333
	1,040	水先人體格檢査手續料	1,630
	0		0

收入印紙收額納(續)

水先人適任書交付再交付又ハ書換手續料	0	收	贖	金	0
船燈信號器救命具製造販賣免許又ハ附賣認可證書再交付書換及再交付手續料	1	罰		金	440,358
自家用煙草免許證再交付手續料	0	科		料	106,467
小學校及普通學校教員試驗第三種受檢願書手續料	236	過		料	1,169
民事爭訟調停執行手續料	0	刑	事	追	徵
確定日附手續料	2	公	訴	裁	判
稅關稱內使用料	12,821	刑	事	判決ノ謄本下付	手續料
假從場使用料	178	總		計	8,019,047

44. 稅外諸收入收納額

	豫算額	調定額	收入額	豫算ニ對スル増(△減)	
				調定額	收入額
累	円	円	円	円	円
明治四十四年度	11,934,245	11,937,105	11,921,994	2,960	△ 12,251
大正元年度	14,113,214	14,170,542	14,147,414	57,328	△ 34,200
大正二年度	16,459,853	16,203,215	16,272,615	△ 166,638	△ 187,238
大正三年度	19,573,060	17,523,807	17,457,722	△ 2,049,253	△ 2,115,338
大正四年度	21,134,180	19,917,468	19,861,010	△ 1,216,712	△ 1,278,170
大正五年度	23,355,841	24,712,074	24,387,736	1,366,233	1,031,895
大正六年度	25,024,040	22,398,365	22,243,822	△ 2,625,605	△ 2,080,218
大正七年度	19,529,136	29,016,087	28,612,072	9,486,951	9,082,936
大正八年度	26,186,997	34,708,427	33,655,261	8,521,430	7,468,264
大正九年度	37,181,890	37,406,767	36,504,087	224,877	△ 677,803
較					

稅外諸收入收納額 (續)

	豫算額	調定額	收入額	豫算ニ對スル増(△減)	
				調定額	收入額
大正九年					
官業及官有財產收入					
印紙收入	6,746,001	8,848,121	8,848,121	2,102,120	2,102,120
驛屯賭收入	2,652,238	2,351,166	2,280,004	△ 301,072	△ 372,234
教科書收入	76,899	94,304	94,304	17,405	17,405
印刷所收入	1,225,797	1,094,977	1,094,809	△ 130,820	△ 130,988
菸葉收入	2,708,038	2,548,107	2,548,107	△ 158,931	△ 158,931
鹽業收入	954,384	206,708	291,486	△ 657,681	△ 662,898
度量衡收入	410,530	236,397	232,486	△ 174,133	△ 178,044
林野收入	19,273	461,263	436,147	△ 158,010	△ 183,128
囚徒工錢及製作收入	515,048	595,566	592,758	80,518	77,710
阿片收入	632,745	12,630	12,599	△ 620,115	△ 620,146
水道收入	734,021	740,359	726,287	6,338	7,784
平壤鐵業所收入	2,775,270	1,887,179	1,854,532	888,091	920,738
營林廠收入	3,778,120	4,141,543	3,430,469	363,423	347,651
郵便電信及電話收入	7,338,456	7,642,356	7,642,003	303,900	303,547

45. 國稅滯

	本 年 度									
	滯納		督促狀發付前納付		督促狀發付		財產差押前納付			
	人員	稅額	人員	稅額	人員	稅額	人員	稅額	人員	稅額
市街地稅	1	780	154	3,013	620	2,099	496	2,021		
地稅	19	29,275	11,386	69,941	17,758	36,626	11,447	22,842		
砂糖消費稅		178	27	684	151	628	147	617		
漁業稅		23		354	23	354	18	61		
酒稅	34	14,162	7,850	45,259	6,802	26,244	5,259	18,684		
煙草稅	32	11,961	7,348	20,383	7,658	8,821	5,924	7,031		

稅外諸收入收納額 (續)

	豫算額	調定額	收入額	豫算ニ對スル増(△減)	
				調定額	收入額
大正九年					
雜收入					
南滿洲鐵道株式會社納付金	4,923,060	4,921,881	4,921,881	△ 1,179	△ 1,179
株式配當金	270,000	438,000	438,000	168,000	168,000
官有物貸下料	74,860	146,307	140,815	71,447	65,955
計	27,036,510	25,257,633	24,456,316	△ 1,778,872	△ 2,580,194
受入金	101,823	90,511	84,240	△ 11,312	△ 17,583
官有物拂下料	190,314	235,853	235,818	45,539	45,504
辦償及進約金	18,701	45,875	32,051	27,114	13,200
懲罰及沒收金	54,100	63,004	63,000	8,904	8,900
稅關雜收入	96,915	116,071	112,473	19,156	15,558
雜入	185,228	357,563	351,099	172,335	165,871
朝鮮銀行納付金	100,000	40,839	40,839	△ 59,161	△ 59,161
期滿後收入	—	121	121	121	121
計	747,141	949,837	919,641	202,696	172,500
總計	87,181,500	87,406,767	86,504,087	224,877	△ 677,803

納 處 分 (大正八年度)

	所 屬									
	財產差押		處分決行前納付		處分決行徵收		税金缺損		翌年度へ繰越	
	人員	稅額	人員	稅額	人員	稅額	人員	稅額	人員	稅額
	129	77	120	67	9	10	—	—	—	—
	4	3,774	3	10,759	2	2,575	1	2,306	37	8,056
								3	10	
								3	263	
	4	14,162	2	15,804	7	5,855	2	1,330	12	805
	1	11,961	1	20,383	1	8,821	0	1,384	0	105

國 稅 滯

本 年 度												
	滯 納		督促狀發付前納付		督促狀發付		財産差押前納付					
	人	税 額	人	税 額	人	税 額	人	税 額	人	税 額	人	税 額
釀 酒 稅	125	23,333	135	97,472	125	23,333	140	24,141	140	24,141	890	178,278
所 得 稅	12	5,822	8	912	11	4,909	5	2,747	5	2,747		
戰 時 利 得 稅	15	17,008	2	1,839	13	15,168	7	10,950	7	10,950		
雜 稅	10	68	300	761	10	68	2	24	2	24	305	5,865
總 計	227	24,288	26,705	107,849	227	24,288	270	25,021	270	25,021	1,195	249,101

既 往 年 度												
	前年度ヨリ繰越		財産差押前納付		財産差押							
	人	税 額	人	税 額	人	税 額	人	税 額	人	税 額	人	税 額
地 稅	187	126	115	91	31	15						
酒 稅	15	27	6	10								
煙 草 稅	46	65	18	33								
釀 酒 稅	11	4,766	4	1,947	3	1,147						
雜 稅	109	271	01	220								
總 計	368	5,257	204	2,807	34	1,162						

備考 本表に測定額欄に印を附シタルハ内書ニシテ測定小限納額ヲ示シ滯納額以下ハ督促狀ヲ發付セズ直ニ財産差押ナリ

46. 間 接 國 稅

	犯則嫌疑人員	心證ヲ得サリシ人員	通告履行人員	直ニ告發シタル人員		不履行ニ因ル告發人員		
				有 罪	不起訴免訴又ハ無罪	有 罪	不起訴免訴又ハ無罪	
累 年 比 較	大 正 六 年	4,827	27	3,276	228	7	572	14
	大 正 七 年	2,899	16	1,944	223	6	522	9
	大 正 八 年	2,854	38	2,039	220	3	347	6
	大 正 九 年	2,878	58	2,208	51	2	342	10
大 正 九 年 總 計	酒 稅	1,999	54	1,492	40	1	232	6
	煙 草 稅	833	4	670	11	1	60	4
	印 紙 稅	40	—	46	—	—	—	—
	總 計	2,878	58	2,208	51	2	342	10

納 處 分 (續)

所 屬												
財 産 差 押	處分決行前納付		處分決行徴收		税金缺損		翌年度へ繰越					
	人	税 額	人	税 額	人	税 額	人	税 額	人	税 額	人	税 額
×	31	6,731	10	2,761	21	3,938	107	25,722	2	215	61	12,150
80	21,200	42	10,010	20	0,308							
0	2,162	—	—	0	2,162							
0	4,217	—	—	0	4,217							
×	8	44	×	8	×	44	42	49	35	350		
21	142	8	7	8	44							
×	48	6,827	×	16	×	2,771	×	82	×	4,024	×	215
4,897	39,670	1,754	18,337	2,472	20,070	2,852	84,129	2,654	10,304			

所 屬											
處分決行前納付		處分決行徴收		税金缺損		翌年度へ繰越					
人	税 額	人	税 額	人	税 額	人	税 額	人	税 額	人	税 額
17	11	14	8	2	3	39	10				
—	—	—	—	0	16	—	—				
—	—	—	—	3	2	26	26				
1	538	1	202	4	1,598	1	480				
—	—	—	—	2	14	46	37				
11	549	15	205	20	1,621	112	560				

ナシタルモノ並ニ滯納處分ノ引續キ受授シタルモノナリ

犯 則 者

通告又ハ告發 (直ニ告發スベキモノ)未 済人員	通告シタルモ 不履行人員	告發シタルモ 裁判確定セサル人員	罰 金 科 料			追徴金	沒收品 格	犯 則 者 處 分 數
			罰 金	科 料	計			
115	59	29	44,197	6,454	50,652	3	261	319
80	64	29	44,471	2,161	46,632	26	302	205
84	64	53	46,782	2,339	49,121	90	424	216
61	96	50	45,824	4,228	50,053	75	387	205
27	70	27	41,884	966	42,851	27	241	138
34	26	23	3,939	3,009	6,948	47	145	65
—	—	—	—	253	253	—	—	1
61	96	50	45,824	4,228	50,053	75	387	205

47. 徴 税

		俸 給					總 費	修 繕 費
		奏任俸給	判任俸給	休職俸給	賞 與	計		
果 年 比 較	大正五年度	30,098	518,363	187	37,319	591,907	87,348	
	大正六年度	36,564	549,365	99	42,977	629,405	107,318	
	大正七年度	34,356	612,378	51	80,500	727,285	130,604	
	大正八年度	64,984	945,317	34	104,497	1,114,832	130,905	45,185
大 正 八 年 度	京 畿 道	7,188	82,020	—	10,500	100,308	16,649	2,269
	忠 清 北 道	3,057	47,403	—	4,818	55,878	6,521	1,398
	忠 清 南 道	4,272	62,052	—	6,598	73,622	9,455	1,101
	全 羅 北 道	9,041	78,297	—	8,930	96,268	11,627	2,225
	全 羅 南 道	5,334	100,510	—	9,566	115,410	12,544	3,124
	慶 尙 北 道	3,800	102,533	—	11,624	118,012	12,810	2,928
	慶 尙 南 道	8,866	100,104	—	12,085	121,055	11,090	2,492
	黄 海 道	3,401	70,805	—	7,196	81,402	10,979	1,707
	平 安 南 道	4,928	67,867	—	7,103	79,898	8,959	1,042
	平 安 北 道	3,792	78,935	—	6,877	89,674	12,843	—
	江 原 道	3,691	47,350	—	7,038	58,079	9,940	25,000
	咸 鏡 南 道	5,296	65,432	—	6,651	77,379	9,821	1,252
	咸 鏡 北 道	1,718	40,754	34	5,511	48,017	6,697	653
	總 計	64,984	945,317	34	104,497	1,114,832	130,905	45,185

本表ヲ道府郡及島別ニ集計スレハ次ノ如シ

	俸 給					總 費	修 繕 費
	奏任俸給	判任俸給	休職俸給	賞 與	計		
道	53,467	131,301	—	18,415	203,183	35,988	22,478
府	11,517	84,425	—	9,329	105,271	10,676	2,611
郡	—	716,841	34	75,542	792,417	92,648	20,017
島	—	12,750	—	1,211	13,961	653	79

費

旅 費	雜給及雜費	驛 屯 土 費	滯納處分費	不 動 産 賦 課 費	地 方 費 賦 課 金 取 扱 費	諸 支 出 金	合 計
145,450	199,764	33,203	7,244	31,884	19,590	273,076	1,300,431
153,891	226,328	41,556	6,728	17,084	21,747	277,394	1,478,451
202,599	236,458	53,119	5,953	2,978	44,566	365,764	1,778,380
266,195	376,034	44,377	7,606	—	66,125	335,505	2,305,824
28,955	46,823	1,918	733	—	8,220	39,777	245,046
13,758	19,876	2,302	361	—	3,203	15,458	118,755
18,138	29,334	2,445	2,131	—	6,713	23,049	165,888
19,092	27,335	10,378	465	—	4,920	28,713	201,023
24,044	36,344	691	784	—	2,992	36,846	232,779
27,172	36,630	1,342	218	—	6,626	36,777	242,545
25,575	31,943	253	1,051	—	5,007	43,149	241,615
24,647	26,218	20,557	1,283	—	7,000	51,134	224,932
18,567	22,425	2,088	22	—	7,259	16,498	156,758
24,995	27,506	759	105	—	4,094	9,883	169,789
15,005	34,705	734	363	—	3,241	14,499	162,466
13,493	19,685	220	—	—	5,374	14,194	141,418
12,454	17,210	690	85	—	1,476	5,528	92,810
266,195	376,034	44,377	7,606	—	66,125	335,505	2,305,824

旅 費	雜給及雜費	驛 屯 土 費	滯納處分費	不 動 産 賦 課 費	地 方 費 賦 課 金 取 扱 費	諸 支 出 金	合 計
52,220	70,526	28,140	1,779	—	23,938	64,173	513,434
3,687	25,960	—	186	—	1,130	8,569	158,079
209,026	270,231	16,232	5,637	—	36,020	262,014	1,704,242
1,273	3,317	5	4	—	28	740	20,089

48. 直接税

	戸数	人口	負擔額						合計
			國稅	地方費賦課金	府賦課金	公立普通學校費用負擔金	學校組合費		
			円	円	円	円	円	円	
累年比較	大正四年度	120,838	510,554	420,874	15,800	201,338	—	—	707,102
	大正五年度	126,144	537,214	431,735	15,850	444,752	—	—	892,343
	大正六年度	129,097	552,153	435,047	15,788	580,405	—	—	1,032,202
	大正七年度	131,201	560,742	441,040	21,092	750,331	—	—	1,213,064
	大正八年度	137,056	583,612	492,110	220,798	948,260	23,108	667,107	2,851,394
大正年度	京城府(京畿道)	57,020	248,614	193,805	88,472	400,016	15,734	205,203	1,483,234
	仁川府(京畿道)	8,221	32,023	23,905	14,207	70,308	1,191	30,964	140,667
	群山府(全羅北道)	3,404	13,604	5,311	4,895	34,761	—	18,155	63,124
	木浦府(全羅南道)	3,564	15,314	12,402	6,168	33,765	—	13,994	66,391
	大邱府(慶尙北道)	10,933	41,413	52,900	30,667	47,127	1,335	36,017	168,057
	釜山府(慶尙南道)	17,103	74,138	139,701	33,087	146,951	898	125,471	446,111
	馬山府(慶尙南道)	3,592	15,967	6,517	7,079	20,807	390	9,060	43,854
	平壤府(平安南道)	15,933	66,674	22,386	16,895	81,129	2,091	49,240	171,742
	鎮南浦府(平安南道)	7,453	29,877	11,951	8,549	32,975	593	22,775	76,844
	新義州府(平安北道)	2,108	9,551	21,280	1,905	23,812	80	29,430	76,509
	元山府(咸鏡南道)	5,697	25,645	8,704	6,375	45,371	603	25,335	86,391
	清津府(咸鏡北道)	2,562	10,762	3,092	2,495	11,232	185	11,459	28,466
	總計	137,056	583,612	492,110	220,798	948,260	23,108	667,107	2,851,394

負擔額ハ決算額ヲ計上掲記セリ

49. 直接税

	戸数	人口	負擔額						合計
			國稅	地方費賦課金	府賦課金	公立普通學校費用負擔金	學校組合費		
			円	円	円	円	円	円	
累年比較	大正四年度	2,997,124	15,767,835	10,650,776	553,571	2,282,174	—	—	13,486,521
	大正五年度	3,041,218	16,110,915	10,666,708	536,535	2,273,587	—	—	13,476,830
	大正六年度	3,076,070	16,416,844	10,749,341	545,781	2,341,420	—	—	13,636,543
	大正七年度	3,103,109	16,467,200	12,267,932	745,229	3,247,275	—	—	16,260,438
	大正八年度	3,118,495	16,566,297	11,535,843	2,844,941	4,845,095	795,101	451,348	20,472,329

負擔額(府)

國	平均負擔額											
	稅		地方費賦課金		府稅賦課金		公立普通學校費用負擔金		學校組合費		合計	
	一戸當	一人當	一戸當	一人當	一戸當	一人當	一戸當	一人當	一戸當	一人當	一戸當	一人當
	3.557	0.842	0.131	0.032	2.163	0.512	—	—	—	—	5.852	1.385
	3.422	0.804	0.116	0.030	3.526	0.828	—	—	—	—	7.074	1.661
	3.361	0.790	0.122	0.020	4.476	1.051	—	—	—	—	7.059	1.860
	3.373	0.787	0.094	0.039	5.739	1.338	—	—	—	—	9.277	2.163
	7.238	1.699	1.611	0.378	6.918	1.624	0.168	0.039	4.867	1.143	20.804	4.485
	11.991	2.750	1.551	0.355	7.014	1.608	0.275	0.063	5.177	1.187	26.009	5.965
	2.919	0.749	1.728	0.444	3.552	2.196	0.145	0.037	3.766	967	17.111	4.393
	1.533	0.890	1.413	0.359	10.035	2.555	—	—	5.241	1.324	18.222	4.640
	3.497	0.814	1.731	0.403	9.474	2.205	—	—	3.927	914	18.628	4.338
	5.129	1.278	2.967	0.741	4.561	1.138	0.129	0.032	3.480	870	16.264	4.058
	9.100	2.157	2.155	0.511	9.572	2.269	0.059	0.014	8.173	1,938	20.059	6.839
	1.921	0.437	2.086	0.474	6.132	1.394	0.115	0.026	2.670	607	12.924	2.939
	1.405	0.336	1.060	0.253	5.092	1.217	0.131	0.031	3.090	739	10.779	2.576
	1.060	0.400	1.147	0.286	4.424	1.104	0.080	0.020	3.056	762	10.311	2.572
	10.095	2.228	0.904	0.199	11.296	2.493	0.038	0.008	13.961	3,081	30.295	8.011
	1.527	0.339	1.119	0.248	7.964	1.769	0.106	0.023	4.447	987	15.164	3.369
	1.207	0.287	0.974	0.232	4.384	1.044	0.073	0.017	4.473	1,065	11.111	2.645
	7.238	1.699	1.611	0.378	6.918	1.624	0.168	0.039	4.867	1.143	20.804	4.855

負擔額(郡島)

國	平均負擔額											
	稅		地方費賦課金		府稅賦課金		公立普通學校費用負擔金		學校組合費		合計	
	一戸當	一人當	一戸當	一人當	一戸當	一人當	一戸當	一人當	一戸當	一人當	一戸當	一人當
	3.554	0.675	0.185	0.035	0.761	0.145	—	—	—	—	4.500	0.855
	3.507	0.662	0.176	0.033	0.747	0.141	—	—	—	—	4.431	0.837
	3.405	0.655	0.177	0.033	0.761	0.143	—	—	—	—	4.433	0.831
	3.953	0.745	0.240	0.045	1.046	0.197	—	—	—	—	5.240	0.987
	3.697	0.696	0.911	0.171	1.553	0.292	0.254	0.047	0.144	0.027	6.502	1.235

直接稅

	戶數	人口	負擔額					合計
			國稅	地方稅	商賦	公立普通學校費用負擔金	學校組合費	
大								
忠	287,761	1,510,884	1,139,000	249,720	486,026	77,197	25,720	1,977,713
忠	148,201	758,513	641,881	138,942	265,700	30,753	17,413	1,103,787
忠	210,139	1,117,806	1,194,977	230,629	416,927	68,731	49,730	1,969,397
全	223,265	1,123,007	1,126,165	234,842	408,541	65,984	40,945	1,876,470
全	359,379	1,872,223	1,491,798	324,935	490,303	92,465	68,959	2,477,402
慶	387,810	2,041,526	1,596,120	354,717	629,927	109,166	35,018	2,724,951
慶	324,207	1,668,149	1,600,814	312,031	594,207	96,824	58,335	2,662,213
黃	261,715	1,303,793	992,518	254,779	389,190	68,385	40,238	1,745,118
平	191,634	1,039,658	403,975	182,219	260,076	39,734	12,046	898,052
平	215,276	1,235,616	436,382	163,149	293,269	42,302	30,965	966,068
江	214,859	1,163,364	416,212	166,737	301,256	42,292	16,066	942,568
成	203,631	1,211,917	325,682	161,253	205,726	36,633	22,511	761,807
成	84,618	510,681	170,212	61,982	95,439	15,688	33,386	376,710
總計	3,118,495	16,566,297	11,535,848	2,844,941	4,845,005	795,101	451,818	20,472,829

負擔額(續)

國稅	地方稅	均		均		均		均		均	
		一戶當	一人當	一戶當	一人當	一戶當	一人當	一戶當	一人當	一戶當	一人當
3,958	0.753	0.867	0.164	1,688	0.321	0.268	0.051	0.089	0.017	0.872	1.308
4,331	0.846	0.937	0.183	1,793	0.350	0.268	0.052	0.117	0.022	7,447	1,455
5,523	1.069	1.108	0.214	1,926	0.372	0.317	0.061	0.230	0.014	9,111	1,702
5,044	1.002	1.051	0.208	1,829	0.363	0.295	0.058	0.183	0.036	8,404	1,669
4,151	0.796	0.904	0.173	1,389	0.266	0.257	0.049	0.191	0.036	6,893	1,323
4,115	0.781	0.914	0.173	1,624	0.308	0.281	0.053	0.090	0.017	7,026	1,334
4,937	0.959	0.962	0.187	1,832	0.356	0.298	0.058	0.179	0.034	8,211	1,595
3,792	0.761	0.973	0.195	1,487	0.298	0.291	0.052	0.153	0.030	6,068	1,338
2,108	0.388	0.950	0.175	1,357	0.250	0.207	0.038	0.062	0.011	4,636	0,863
2,027	0.353	0.757	0.132	1,362	0.237	0.196	0.034	0.143	0.025	4,487	0,781
1,937	0.357	0.776	0.143	1,402	0.253	0.196	0.036	0.074	0.013	4,386	0,810
1,599	0.268	0.791	0.133	1,010	0.199	0.179	0.030	0.110	0.018	3,692	0,620
2,011	0.327	0.732	0.119	1,127	0.183	0.185	0.030	0.394	0.064	4,451	0,724
3,697	0.696	0.911	0.171	1,553	0.292	0.254	0.047	0.144	0.027	6,562	1,295

地方費

年	比	歳入			歳出		
		經常部	臨時部	合計	經常部	臨時部	合計
		明治四十三年度	1,005,275	304,483	1,309,758	601,581	54,764
明治四十四年度	823,772	1,395,172	2,221,944	1,203,574	212,349	1,445,923	
大正元年度	922,060	1,867,861	2,789,921	763,800	1,574,328	2,338,128	
大正二年度	1,007,533	1,690,023	2,697,556	826,555	1,569,510	2,396,074	
大正三年度	1,311,495	1,010,267	2,931,762	861,240	1,649,054	2,510,294	
大正四年度	1,504,072	1,863,069	3,367,141	933,899	1,905,568	2,839,467	
大正五年度	1,430,843	1,920,814	3,351,657	1,179,141	1,761,843	2,940,984	
大正六年度	2,677,213	2,295,676	4,972,889	2,092,193	2,337,207	4,429,400	
大正七年度	3,547,996	3,058,727	6,606,723	2,497,980	3,113,704	5,611,684	
大正八年度	5,142,590	2,405,223	7,547,813	3,155,711	4,391,102	7,546,813	
大正九年度	10,462,394	3,550,374	14,012,768	6,090,463	7,322,305	14,012,768	
大正十年度	11,575,505	4,591,107	16,166,612	8,075,545	8,091,067	16,166,612	

年	比	地方						
		地附加税	市街地稅附加税	戶稅	家屋稅	市場稅	屠宰稅及屠場稅	漁業稅
明治四十三年度		605,427				137,535	241,347	
明治四十四年度		362,105				143,208	277,962	
大正元年度		365,944				166,366	342,679	
大正二年度		382,768				106,753	391,951	
大正三年度		550,735	17,141			204,802	511,613	
大正四年度		549,883	18,067			224,129	670,131	
大正五年度		534,412	17,894			240,575	568,349	
大正六年度		540,190	17,794			304,093	524,968	
大正七年度		541,373	18,016	604,315		436,592	458,393	

地方費歳入歳出(續)

年	道	歳入			歳出		
		經常部	臨時部	合計	經常部	臨時部	合計
大正	京畿道	1,673,812	477,114	2,150,926	1,230,175	911,751	2,150,926
	忠清北道	529,328	200,042	729,370	380,340	349,030	729,370
	忠清南道	910,654	100,902	1,011,556	624,941	386,615	1,011,556
正	全羅北道	820,232	218,083	1,038,315	571,977	466,338	1,038,315
	全羅南道	1,118,862	333,565	1,522,427	808,123	714,304	1,522,427
十	慶尙北道	1,431,746	100,666	1,631,412	708,164	863,248	1,631,412
	慶尙南道	1,241,826	303,512	1,545,338	768,716	776,622	1,545,338
年	黄海道	953,271	475,983	1,429,254	717,072	711,282	1,429,254
	平安南道	680,157	477,393	1,157,550	554,622	602,928	1,157,550
	平安北道	620,943	524,844	1,145,787	441,417	704,370	1,145,787
度	江原道	628,408	379,843	1,008,251	463,704	544,547	1,008,251
	咸鏡南道	582,151	309,349	891,500	407,450	484,050	891,500
	咸鏡北道	314,115	590,311	904,926	328,044	576,882	904,926
	總計	11,575,505	4,591,107	16,166,612	8,975,545	8,091,067	16,166,612

本表 明治四十三年度ハ同年一月ヨリ翌年三月末日迄ノ事實ナリ尙大正六年以降歳計ノ増加ハ臨時恩賜金ノ收支ヲ大正八年度ノ歳計ノ増加ハ家屋稅及戶稅ヲ地方費ニ編入セシニ由ル又大正九年度ニ於テハ稅率ヲ増加セシ結果ニ由ル以下ニ表亦同

年	比	稅		臨時恩賜金受入	前年度繰越金	國補助金	原金	其ノ他	歳入總計
		船稅	車輛稅						
明治四十三年度			18,406	1,000,715	56,390	235,427	17,237	1,309,769	
明治四十四年度			31,734	815,009	578,013	729,938	98,986	2,221,946	
大正元年度			26,492	901,481	776,923	1,069,196	44,221	2,790,821	
大正二年度			17,402	988,874	451,731	1,184,118	72,894	2,697,557	
大正三年度				1,284,291	301,442	1,273,534	71,496	2,930,763	
大正四年度				1,462,210	420,568	1,414,195	70,180	3,367,162	
大正五年度				1,361,230	527,684	1,369,933	92,609	3,351,456	
大正六年度				1,387,045	1,250,152	1,462,406	462,813	4,972,889	
大正七年度				2,058,692	899,717	543,483	2,106,500	998,336	6,606,723

地方費

年度	地	地方費						
		地稅附加稅	市街地稅附加稅	戶稅	家屋稅	市場稅	屠宰稅及屠場稅	漁業稅
累年比較	大正八年度	988,808	82,300	1,438,048	100,043	412,320	383,048	—
	大正九年度	3,163,631	101,165	3,807,729	354,131	516,872	388,202	—
	大正十年度	3,333,006	105,531	4,295,284	370,128	489,718	581,766	150,086
大正十年	京畿道	340,885	60,835	378,128	162,272	50,000	130,000	1,453
	忠清北道	175,312	350	218,250	2,568	23,382	27,500	—
	忠清南道	371,465	2,245	288,000	10,890	37,466	50,000	769
	全羅北道	330,706	3,069	299,000	13,508	19,864	27,212	1,310
	全羅南道	441,852	4,062	484,018	14,055	28,464	32,862	22,076
	慶尙北道	484,443	6,294	522,312	20,788	81,460	80,000	27,131
	慶尙南道	440,400	15,000	444,600	51,302	38,000	36,000	35,263
	黃海道	286,702	907	382,240	7,149	56,317	41,493	12,244
	平安南道	131,813	7,171	267,952	41,523	47,126	47,792	1,128
	平安北道	103,110	636	307,350	7,672	49,020	36,007	3,261
	江原道	120,177	—	303,884	1,932	37,629	32,500	17,010
	咸鏡南道	65,608	3,450	285,000	21,168	21,000	22,000	15,272
咸鏡北道	32,433	612	114,000	15,294	—	17,500	13,169	
總計	3,333,006	105,531	4,295,284	370,128	489,718	581,766	150,086	

明治四十三年度賦課金收入特ニ多キハ併合ノ結果年度三箇月ノ延長ニ依リ地稅附加稅ノ如キ二箇年分ノ收入アリ其ノ

52. 地方費

年度	土木費	衛生費	救濟及慈善費	勸業費	授産費	教育費
明治四十三年度	303,464	35,281	3,600	104,458	—	164,238
明治四十四年度	634,890	81,495	6,440	205,653	—	414,901
大正元年度	984,058	89,739	12,609	555,779	—	636,347
大正二年度	926,718	86,763	6,839	613,494	—	697,128

歳入(續)

船稅	車輛稅	稅		臨時恩賜金受	前年度繰越金	國庫補助金	其ノ他	歳入總計
		土地家屋所有權取得稅	合計					
—	—	—	3,442,903	910,158	343,611	1,805,616	1,045,525	7,547,813
—	—	—	8,331,720	908,109	380,427	2,066,038	1,420,474	14,012,768
4,470	327,447	—	9,658,330	910,478	709,433	3,469,764	1,418,601	16,166,612
1,300	57,267	—	1,191,230	137,761	120,000	339,394	362,541	2,150,026
—	8,353	—	455,715	41,684	15,394	94,400	122,177	729,370
226	11,058	—	772,138	77,212	14,514	86,386	61,316	1,011,556
78	—	—	695,345	67,028	52,484	165,593	56,965	1,038,315
380	—	—	1,028,669	89,270	93,734	234,321	76,433	1,522,427
61	33,816	—	1,256,295	106,557	46,465	152,626	69,469	1,631,412
250	24,930	—	1,085,745	80,050	40,557	225,409	113,577	1,545,338
271	34,403	—	821,726	58,379	94,844	325,861	128,444	1,429,254
921	31,623	—	577,049	55,576	73,095	400,196	51,634	1,157,550
228	21,766	—	529,950	60,850	85,186	439,653	30,148	1,145,787
19	4,335	—	517,436	59,937	36,301	313,629	80,948	1,008,251
143	52,902	—	486,543	46,025	22,897	286,423	40,612	891,500
503	46,094	—	240,505	29,249	13,962	405,873	215,337	904,926
4,470	327,447	—	9,658,330	910,478	709,433	3,469,764	1,418,601	16,166,612

他賦課金ニ延長期間ノ收入ヲ加ヘタルニ依ル「其ノ他」ハ雜收入寄附金財產收入ナリ

歳出

社會救濟費	道評議會費	地方費取扱費	恩賜金繰戻金	共進會費	豫備金	其ノ他	歳出總計
—	—	—	—	—	—	135,265	746,306
—	—	—	—	—	—	102,554	1,445,923
—	—	—	—	—	—	59,596	2,338,128
—	—	—	—	—	—	65,132	2,396,074

地方費

		土木費	衛生費	救恤及慈善費	勸業費	授産費	教育費	
累 年 比 較 算	大正三年度	804,357	101,077	8,450	702,155	—	748,494	
	大正四年度	933,345	88,690	8,450	796,316	—	834,326	
	大正五年度	1,050,220	104,021	8,054	768,401	—	922,890	
	大正六年度	1,075,347	78,592	13,911	877,618	921,135	1,259,037	
	大正七年度	1,348,342	69,212	41,859	1,030,501	874,011	1,628,602	
	大正八年度	1,846,244	77,964	107,033	1,581,729	962,580	2,113,713	
	大正九年度	4,096,779	153,571	113,228	2,834,465	1,491,294	4,368,257	
	大正十年度	4,099,627	172,888	129,625	3,688,245	1,227,021	5,480,312	
	大 正 十 年 度	京 畿 道	503,843	22,470	19,472	339,596	838,691	748,596
		忠 清 北 道	202,790	9,480	5,960	186,647	58,083	135,084
忠 清 南 道		241,047	9,360	9,447	307,710	84,999	277,964	
全 羅 北 道		248,693	15,651	8,078	330,757	65,191	269,963	
全 羅 南 道		484,731	12,103	10,379	411,688	81,653	365,035	
慶 尙 北 道		338,603	12,901	23,794	486,301	135,324	421,012	
慶 尙 南 道		433,725	14,020	14,319	429,336	74,577	491,419	
黄 海 道		525,238	7,094	7,218	247,528	87,946	478,020	
平 安 南 道		238,847	14,264	7,305	233,784	53,689	522,766	
平 安 北 道		264,940	11,315	7,267	148,397	81,120	378,217	
江 原 道	220,451	6,470	7,093	251,005	77,007	388,409		
咸 鏡 南 道	209,840	4,910	5,799	163,779	46,908	380,427		
咸 鏡 北 道	126,879	2,850	3,455	151,717	41,833	423,394		
總 計	4,099,627	172,888	129,625	3,688,245	1,227,021	5,480,312		

「其ノ他」ハ徴兵旅費總替金、財産管理、雜支、臨時手當等ニシテ補助及獎勵費ハ當該事業費ニ二分制積算シ水道費ハ土

歳出(續)

社會救済費	道野聯合費	地方費取扱費	恩賜金繰戻金	共進會費	豫備金	其ノ他	歳出總計
—	—	—	—	—	—	85,822	2,510,295
—	—	—	—	85,410	—	92,376	2,889,465
—	—	77,573	—	—	—	8,925	2,940,984
—	—	73,112	71,645	—	—	58,403	4,429,400
—	—	90,749	80,797	—	—	447,592	5,611,684
—	—	132,343	71,378	—	1431.84	511,640	7,547,808
74,820	—	300,477	53,083	—	425,553	101,241	14,012,768
253,792	97,723	395,975	49,823	—	379,155	192,426	16,166,612
56,098	9,084	40,074	—	—	58,784	8,220	2,160,926
20,275	3,716	24,150	2,149	—	8,647	12,380	729,370
15,090	3,510	31,364	7,581	—	18,824	4,060	1,011,566
13,401	3,831	22,032	10	—	57,535	3,083	1,038,315
18,009	7,789	56,112	7,017	—	41,791	25,220	1,522,427
43,637	31,347	52,269	240	—	48,126	7,858	1,631,412
15,811	8,518	30,017	7,857	—	23,905	1,234	1,545,338
7,150	3,800	36,105	5,498	—	15,350	8,271	1,429,254
25,195	4,211	24,960	2,625	—	29,100	804	1,157,550
10,989	6,300	22,400	6,033	—	3,066	5,752	1,145,787
14,636	6,417	21,060	2,507	—	10,429	2,767	1,008,251
—	6,200	16,650	4,516	—	50,994	1,477	891,500
12,822	3,000	12,182	2,890	—	12,604	111,300	904,926
253,792	97,723	395,975	49,823	—	379,155	192,426	16,166,612

本費(大正六年以前ハ衛生費)ニ算入セリ

53. 地方税

	年度	地稅附加稅及市街地稅附加稅		家屋稅		戸稅		市場稅										
		本稅	附加稅	戸數	稅額	戸數	稅額	市場稅										
								市場數	放賣價額	收入金額	稅額							
累年	大正七年度	11,560,098	578,484	—	—	2,882,268	506,453	958	41,532,424	103,435	420,128							
比	大正八年度	11,183,303	976,813	127,870	166,847	2,877,836	32,539	951	51,145,871	100,450	515,100							
較	大正九年度	11,483,249	3,337,857	164,588	341,507	2,856,482	3,701,586	906	43,911,462	98,351	427,257							
大正九年	京畿道	1,375,953	408,057	75,578	157,319	257,312	360,236	78	4,462,110	—	40,833							
	忠清北道	584,081	174,149	1,065	2,133	133,075	199,012	52	2,275,646	—	22,756							
	忠清南道	1,251,402	373,796	4,308	9,291	189,779	246,712	55	3,139,261	—	31,392							
	全羅北道	1,122,260	334,909	5,734	13,318	209,422	230,364	48	2,535,726	—	25,357							
	全羅南道	1,506,080	447,261	4,893	9,263	346,860	416,232	8	2,741,340	—	27,524							
	慶尙北道	1,633,815	485,470	8,669	20,348	348,208	417,849	128	6,677,792	26,657	68,110							
	慶尙南道	1,539,574	381,327	28,810	51,309	296,066	355,279	94	3,730,803	65,683	39,155							
	黄海道	960,528	285,903	2,882	5,512	241,705	314,216	105	4,094,949	—	40,949							
	平安南道	457,233	135,788	10,450	33,834	170,075	255,112	90	4,127,344	—	41,273							
	平安北道	337,098	100,600	5,407	6,061	199,678	290,517	56	3,889,824	6,011	39,198							
年度	江原道	370,180	109,637	807	1,883	201,820	302,730	87	2,817,365	—	28,173							
	咸鏡南道	238,579	69,824	9,909	19,372	189,233	283,849	75	2,253,133	—	22,531							
	咸鏡北道	106,159	31,129	6,056	14,857	73,349	109,873	—	—	—	—							
總計	11,483,249	3,337,857	164,588	341,507	2,856,482	3,701,586	906	42,795,945	98,351	427,257								

賦課金 (×印ハ月別稅トシ)

市場數	市場稅			稅額計	市場稅及屠宰稅				稅額計	稅額計	
	放賣價額	收入金額	稅額		市場數	屠宰稅					稅額
						牛	豚	羊			
28	7,400,710	223,857	16,703	436,831	1,685	153,000	697,353	135	859,488	456,663	2,038,431
26	7,036,384	243,370	19,196	534,297	1,489	279,796	586,157	35	865,988	681,428	3,830,643
35	2,218,845	332,626	24,887	452,145	1,121	278,326	16,950	1	295,277	564,081	19,970,425
8	1,877,000	—	7,980	48,813	144	53,641	990	1	54,041	106,240	2,456,621
—	—	—	—	22,756	33	11,375	—	—	11,375	22,750	1,005,483
14	—	37,334	1,866	33,259	63	20,866	348	—	21,214	42,496	1,956,959
2	341,845	34,050	1,702	27,059	43	17,080	488	—	17,563	34,256	1,762,170
2	—	22,445	1,241	28,766	77	21,748	571	—	22,319	43,610	2,448,215
—	—	—	—	68,110	64	41,119	140	—	41,259	82,259	2,707,854
3	—	185,561	9,283	48,438	62	29,243	1,082	—	30,325	57,649	2,433,879
—	—	—	—	40,949	79	13,888	3,829	—	17,717	28,541	1,635,652
5	—	36,840	1,841	43,115	90	18,384	—	—	18,384	36,768	961,853
—	—	—	—	39,198	155	14,147	2,554	—	16,701	34,449	816,921
—	—	—	—	28,173	122	14,256	1,049	—	15,305	28,721	841,326
1	—	19,432	971	23,503	129	15,824	1,135	—	16,959	31,875	667,004
—	—	—	—	—	60	6,755	4,760	—	11,515	14,462	276,480
35	2,218,845	332,626	24,887	452,145	1,121	278,326	16,950	1	295,277	564,081	19,970,425

54. 地方税

	地 税 附 加 税					市 街 地 税 附 加 税					戸 制 定 額	
	制 定 額	收 入 額	欠 損 額	前 年 度 比 較	増 減 率	制 定 額	收 入 額	欠 損 額	前 年 度 比 較	増 減 率		
果 年 比 較	明治四十三年度	630,233	605,894	8,327	25,012	0.47						
	明治四十四年度	364,766	362,106	32	2,027	0.92						
	大正元年度	367,103	365,940	50	1,107	0.96						
	大正二年度	388,341	382,767	—	573	0.96						
	大正三年度	552,261	550,737	12	1,512	0.97	17,530	17,141	0	380	0.77	
	大正四年度	550,363	549,885	28	450	0.99	18,311	18,067	27	217	0.86	
	大正五年度	534,724	524,415	4	305	0.99	17,926	17,893	29	3	0.97	
	大正六年度	540,285	540,208	1	75	0.99	17,838	17,793	37	7	0.97	
	大正七年度	541,447	541,370	—	76	0.99	18,026	18,016	8	1	0.99	605,458
	大正八年度	944,307	942,031	12	2,353	0.98	32,415	32,387	6	21	0.99	32,900 1,440,532
大正九年度	3,233,672	3,215,518	51	18,101	0.94	104,915	104,354	48	512	0.94	3,860,622	
大 正 九 年 度	京 畿 道	346,023	344,957	1	1,065	0.96	61,879	61,490	48	340	0.93	360,488
	忠 清 北 道	173,803	171,327	—	2,476	0.85	345	342	—	3	0.91	198,481
	忠 清 南 道	371,615	371,187	0	427	0.99	2,227	2,227	0	—	0.99	245,539
	全 羅 北 道	331,803	330,054	—	1,749	0.94	3,088	3,088	—	—	10.00	230,673
	全 羅 南 道	442,366	441,983	0	382	0.99	5,000	5,000	—	—	10.00	416,273
	慶 尙 北 道	480,279	480,045	10	224	0.99	5,215	5,215	—	—	10.00	491,270
	慶 尙 南 道	367,231	363,489	—	3,742	0.89	14,177	14,021	—	156	0.89	3,6166
	黄 海 道	285,444	279,827	—	5,617	0.80	892	881	0	10	0.88	312,385
	平 安 南 道	128,566	126,218	39	2,308	0.81	7,305	7,303	—	2	0.99	255,255
	平 安 北 道	99,915	99,882	—	32	0.99	680	680	—	—	10.00	208,891
江 原 道	109,757	109,682	—	74	0.99	—	—	—	—	—	300,075	
咸 鏡 南 道	66,345	66,345	—	—	10.00	3,492	3,492	—	—	10.00	283,372	
咸 鏡 北 道	30,518	30,518	—	—	10.00	610	610	—	—	10.00	110,847	
總 計	3,233,672	3,215,518	51	18,101	0.94	104,915	104,354	48	512	0.94	3,860,622	

收 納 額 (×印ハ戸別税ナリ)

税		家 屋 税				市 場 税							
收入額	欠損額	制 定 額	收 入 額	欠 損 額	前 年 度 比 較	増 減 率	制 定 額	收 入 額	欠 損 額	前 年 度 比 較	増 減 率		
—	—	—	—	—	—	—	138,720	137,980	40	699	9.94		
—	—	—	—	—	—	—	143,448	142,926	102	330	0.96		
—	—	—	—	—	—	—	166,403	166,366	—	97	0.99		
—	—	—	—	—	—	—	143,447	142,925	102	330	0.96		
—	—	—	—	—	—	—	206,366	204,810	52	1,504	0.92		
—	—	—	—	—	—	—	224,504	224,130	21	353	0.98		
—	—	—	—	—	—	—	240,600	240,581	1	18	0.99		
—	—	—	—	—	—	—	304,178	304,093	15	70	0.99		
×	×	×	×	×	×	×	436,895	436,594	227	72	0.99		
×	×	×	×	×	×	×	534,297	532,205	22	2,069	0.96		
3,847,874	1,881	10,866	9.96	358,751	355,338	240	3,172	9.90	477,258	474,658	23	2,576	0.94
360,175	109	203	0.99	157,694	155,649	200	1,843	0.87	52,819	52,748	—	70	0.98
197,651	—	830	0.95	2,133	2,072	—	61	9.71	23,008	22,927	—	80	0.96
245,398	134	7	0.99	8,685	8,682	2	—	9.99	33,372	33,372	—	—	10.00
230,612	54	6	0.99	13,319	13,319	—	—	10.00	26,504	26,499	—	5	0.99
416,256	7	10	0.99	12,619	12,619	—	—	10.00	28,737	28,728	—	9	0.99
489,177	53	2,039	0.95	23,253	23,185	7	111	0.94	87,899	87,778	0	120	0.98
355,658	17	490	0.98	51,206	50,307	—	898	0.82	50,603	49,705	—	898	0.82
305,489	820	6,075	0.97	5,510	5,424	—	85	0.84	40,505	39,779	—	726	0.82
254,080	270	904	8.01	40,523	40,357	27	138	9.95	43,010	42,972	—	37	0.99
298,309	344	237	0.98	7,685	7,685	—	—	10.00	39,165	38,515	23	626	0.83
300,884	42	49	0.99	1,881	1,873	—	7	0.95	28,127	28,127	—	—	10.00
283,360	11	—	0.99	19,370	19,370	—	—	1.00	23,503	23,503	—	—	10.00
110,810	15	12	0.99	14,863	14,840	2	26	0.98	—	—	—	—	—
3,847,874	1,881	10,866	0.96	358,751	355,338	240	3,172	0.90	477,258	474,658	23	2,576	0.94

地 方 稅

		場 稅					畜 稅					船 稅
		額定額	收入額	缺損額	收入歩合	額定額	收入額	缺損額	收入歩合	額定額		
栗 年 比 較	明治四十三年度	221,330	215,783	1,210	4,393	9.74	26,250	26,250	—	—	10.00	—
	明治四十四年度	281,700	278,302	148	3,253	9.87	19,016	18,016	—	—	10.00	—
	大正元年度	343,654	342,079	540	435	9.97	18,360	18,360	—	—	10.00	—
	大正二年度	281,700	278,301	145	3,252	9.87	42,261	42,261	—	—	10.00	—
	大正三年度	485,601	483,526	30	2,045	9.95	28,087	28,087	—	—	10.00	—
	大正四年度	628,737	627,869	70	709	9.93	42,261	42,261	—	—	10.00	—
	大正五年度	515,256	514,618	268	370	9.99	53,726	53,726	—	—	10.00	—
	大正六年度	465,404	465,325	—	78	9.99	59,685	59,685	—	—	10.00	—
	大正七年度	147,766	147,083	679	4	9.95	311,398	311,271	50	60	9.99	—
	大正八年度	132,739	131,293	33	1,411	9.89	548,690	547,315	46	1,329	9.97	—
大正九年度	106,323	102,310	61	3,951	9.62	458,542	457,825	—	717	9.98	5,544	
大 正 九 年 度	京 畿 道	—	—	—	—	—	106,297	106,297	—	—	10.00	1,444
	忠 清 北 道	8,718	8,718	—	—	10.00	14,041	13,862	—	179	9.87	—
	忠 清 南 道	8,058	8,058	—	—	10.00	34,608	34,608	—	—	10.00	224
	全 羅 北 道	11,221	11,163	—	56	9.94	22,928	22,928	—	—	10.00	1,608
	全 羅 南 道	18,814	18,538	—	276	9.85	24,808	24,803	—	—	10.00	339
	慶 尙 北 道	25,342	24,854	61	426	9.80	56,116	56,116	—	—	10.00	23
	慶 尙 南 道	9,573	6,951	—	2,922	6.94	48,176	48,076	—	100	9.97	678
	黃 海 道	5,851	5,053	—	198	9.66	22,733	22,574	—	159	9.92	202
	平 安 南 道	716	716	—	—	10.00	36,283	36,256	—	24	9.99	507
	平 安 北 道	12,651	12,579	—	72	9.94	22,850	22,800	—	50	9.97	257
江 原 道	4,912	4,912	—	—	10.00	23,828	23,828	—	—	10.00	37	
咸 鏡 南 道	—	—	—	—	—	31,879	31,701	—	178	9.92	80	
咸 鏡 北 道	465	465	—	—	10.00	13,994	13,968	—	6	9.98	141	
總 計	106,323	102,310	61	3,951	9.62	458,542	457,825	—	717	9.98	5,544	

收 納 額 (續)

收入額	缺損額	額定額	收入額	缺損額	額定額	收入額	缺損額	額定額	土地家屋所有權取得稅				抵押擔保取得稅			
									額定額	收入額	缺損額	收入歩合	額定額	收入額	缺損額	收入歩合
—	—	—	—	—	—	—	—	—	16,406	16,406	—	—	—	—	10.00	
—	—	—	—	—	—	—	—	—	31,734	31,734	—	—	—	—	10.00	
—	—	—	—	—	—	—	—	—	26,493	26,493	—	—	—	—	10.00	
—	—	—	—	—	—	—	—	—	—	—	—	—	—	—	—	
—	—	—	—	—	—	—	—	—	—	—	—	—	—	—	—	
—	—	—	—	—	—	—	—	—	—	—	—	—	—	—	—	
—	—	—	—	—	—	—	—	—	—	—	—	—	—	—	—	
—	—	—	—	—	—	—	—	—	—	—	—	—	—	—	—	
—	—	—	—	—	—	—	—	—	—	—	—	—	—	—	—	
3,855	11	1,677	6,95	104,514	70,249	64	34,201	6.72	—	—	—	—	—	—	—	
1,277	4	163	8.84	1,395	766	12	617	5.49	—	—	—	—	—	—	—	
—	—	—	—	—	—	—	—	—	—	—	—	—	—	—	—	
190	0	34	8.45	1,151	754	—	397	6.55	—	—	—	—	—	—	—	
543	—	1,065	3.37	25	16	—	8	6.61	—	—	—	—	—	—	—	
300	—	39	8.84	6,810	5,114	—	1,695	7.50	—	—	—	—	—	—	—	
21	—	1	9.49	12,020	8,174	2	3,840	6.80	—	—	—	—	—	—	—	
624	—	54	9.20	38,471	25,790	—	12,681	6.70	—	—	—	—	—	—	—	
91	—	110	4.54	7,748	3,657	—	4,090	4.72	—	—	—	—	—	—	—	
328	1	177	6.47	1,218	690	—	528	5.66	—	—	—	—	—	—	—	
227	5	24	8.85	1,986	1,375	—	610	6.92	—	—	—	—	—	—	—	
34	—	2	9.37	14,416	9,241	39	5,136	6.40	—	—	—	—	—	—	—	
79	—	0	8.35	11,953	8,615	—	3,338	6.54	—	—	—	—	—	—	—	
136	—	5	9.64	7,319	6,049	11	1,256	8.26	—	—	—	—	—	—	—	
3,855	11	1,677	6.95	104,514	70,249	64	34,201	6.72	—	—	—	—	—	—	—	

55. 地方稅賦課

本 年 度										
	調 定 額		滯 納		督促狀發付前納付		督促狀發付		財產差押	
	人員	稅 額	人員	稅 額	人員	稅 額	人員	稅 額	人員	
地稅附加稅	1,840,803	483,303	18,958	5,447	10,431	2,401	7,953	1,649	5,000	
市街地稅附加稅	54,034	27,307	11,102	2,545	1,010	315	9,573	2,230	5,640	
戶 別 稅	2,002,002	809,197	18,903	7,320	7,440	4,756	11,180	2,505	8,750	
家 屋 稅	89,898	150,005	10,114	19,801	2,820	6,260	13,271	13,534	8,501	
戶 別 稅	97,970	28,615	26,801	5,703	6,286	1,500	20,378	4,190	13,239	
市 場 稅	2,570	103,523	215	3,493	102	1,194	103	1,258	92	
居 畜 稅	2,752	173,983	67	1,513	48	625	11	416	1	
居 場 稅	204	46,492	76	3,346	24	362	50	2,919	37	
總 計	4,000,938	1,888,433	92,886	49,267	23,770	17,505	62,519	28,715	41,986	

既 往 年 度										
	前 年 度 〽 繰 越		財 產 差 押 前 納 付		財 產 差 押					
	人員	稅 額	人員	稅 額	人員	稅 額				
地稅附加稅	675	98	430	56						
市街地稅附加稅	53	7	11	1						
戶 別 稅	4,173	423	2,263	247						
市 場 稅	7	56	4	25						
居 場 稅	3	9	1	1						
總 計	4,911	595	2,714	331						

金 滯 納 處 分 大正八年度

所 屬										
前 納 付 稅 額	財 產 差 押		處 分 決 行 前 納 付		處 分 決 行 徵 收		稅 金 欠 損		翌 年 度 〽 繰 越	
	人員	稅 額	人員	稅 額	人員	稅 額	人員	稅 額	人員	稅 額
1,100	220	53	95	33	150	8	80	12	2,550	1,800
1,301	3,573	900	1,342	104	2,231	705	34	6	323	21
2,050	200	68	145	54	21	4	1,155	105	1,425	288
8,337	3,010	4,728	1,115	836	2,801	3,891	43	13	721	444
8,179	771	294	176	24	595	269	4,313	547	2,192	181
588	3	100	—	—	3	100	—	—	18	1,959
30	—	—	—	—	—	—	—	—	18	857
1,634	3	154	2	120	—	—	1	33	11	1,105
18,202	8,686	6,208	2,875	1,204	5,801	4,980	5,632	779	7,258	6,419

所 屬										
處 分 決 行 前 納 付		處 分 決 行 徵 收		稅 金 欠 損		翌 年 度 〽 繰 越				
人員	稅 額	人員	稅 額	人員	稅 額	人員	稅 額			
—	—	—	—	—	—	245	42			
—	—	—	—	—	—	42	6			
—	—	—	—	—	—	1,832	168			
2	27	—	—	73	6	1	3			
—	—	—	—	—	—	2	8			
2	27	—	—	73	6	2,122	228			

臨時恩賜金

56. 臨時恩賜金配與額						
	臨時恩賜金配與額	同上利子額	事業費別			
			投産費	教育費	凶歉救済費	
京 畿 道	2,644,500	132,225	79,335	39,067	13,222	
忠 清 北 道	794,000	39,700	23,820	11,910	3,970	
忠 清 南 道	1,457,700	72,885	43,731	21,365	7,288	
全 羅 北 道	1,314,800	65,740	39,441	19,722	6,574	
全 羅 南 道	1,094,000	84,700	50,820	25,410	8,470	
慶 尙 北 道	2,041,300	102,065	61,239	30,619	10,206	
慶 尙 南 道	1,577,700	78,885	47,331	23,665	7,888	
黃 海 道	1,094,000	54,700	32,820	16,410	5,470	
平 安 南 道	1,046,000	52,300	31,380	15,690	5,230	
平 安 北 道	1,149,000	57,450	34,470	17,235	5,745	
江 原 道	1,146,000	57,300	34,380	17,190	5,730	
咸 鏡 南 道	883,000	44,150	26,490	13,245	4,415	
咸 鏡 北 道	556,000	27,800	16,680	8,340	2,780	
總 計	17,398,000	869,900	521,940	260,970	86,900	

本表ハ日韓併合ノ際授産、教育及凶歉救済基金トシテ恩賜セラレタルモノニシテ是レヨリ生ズル利子ナ大正六年度ヨリ道地方費ニ編入計上スルコトセリ

公共團

57. 府 歳 入

		歳 入 經 常 部				
		府 税	使用料及手数料	其ノ他收入	計	
累 年 比 較	大 正 三 年 度	530,518	193,518	84,050	814,005	
	大 正 四 年 度	621,544	250,330	61,131	930,014	
	大 正 五 年 度	624,361	248,264	74,297	940,922	
	大 正 六 年 度	645,125	273,243	95,698	1,014,066	
	大 正 七 年 度	750,158	305,527	127,003	1,182,688	
	大 正 八 年 度	889,875	426,287	129,854	1,446,016	
	大 正 九 年 度	1,076,406	649,278	308,703	2,034,389	
	大 正 十 年 度	1,860,842	724,640	303,841	2,889,323	
	大 正 十 年 度	京 城 府(京畿道)	800,722	49,438	122,447	972,607
		仁 川 府(京畿道)	180,058	10,065	4,560	195,283
群 山 府(全羅北道)		51,892	43,965	6,611	102,468	
木 浦 府(全羅南道)		54,364	34,241	2,999	91,604	
大 邱 府(慶尙北道)		133,801	56,684	27,281	217,767	
釜 山 府(慶尙南道)		276,700	326,703	43,636	647,039	
馬 山 府(慶尙南道)		30,643	2,522	762	33,927	
平 壤 府(平安南道)		133,154	29,975	65,360	228,489	
鐵 南 浦 府(平安南道)		55,248	30,870	7,541	93,657	
新 義 州 府(平安北道)		38,654	34,285	8,603	81,442	
元 山 府(咸鏡南道)		61,571	64,950	2,161	128,682	
清 津 府(咸鏡北道)	43,437	40,802	11,980	96,309		
總 計	1,860,842	724,640	303,841	2,889,323		

本表ハ總テ當初協議會ノ顧問ヲ經道知事ノ許可ヲ受ケタルモノヲ掲上シ爾後ノ追加更正ヲ包含セス次表亦同シ

體 經 濟

算 豫

		歳 入 臨 時 部				合 計	
		國庫補助金	地方費補助金	府 債	其ノ他		
算 豫		547,139	25,063	260,574	507,370	1,340,136	2,154,831
		245,000	23,580	236,839	516,166	1,021,585	1,957,599
		250,650	85,210	38,531	557,172	881,563	1,828,485
		61,800	36,700	253,000	560,112	911,672	1,945,738
		252,855	53,310	256,616	200,417	763,198	1,945,886
		335,467	64,902	259,789	281,947	942,105	2,388,121
		348,446	262,150	234,064	270,189	1,114,849	3,749,238
		412,430	290,990	325,417	296,393	1,325,230	4,214,553
		205,000	94,868	228,417	88,888	617,173	1,589,830
		—	30,243	—	29,051	59,294	254,577
		—	8,285	—	12,163	20,448	122,916
		—	4,760	—	10,790	15,550	107,154
		32,000	56,885	40,000	11,330	140,215	357,981
	118,750	35,764	30,000	19,120	203,634	850,673	
	—	3,077	—	4,204	7,281	41,208	
	31,680	22,700	—	34,312	88,692	317,181	
	25,000	17,874	—	1,933	44,807	138,464	
	—	10,600	27,000	45,877	83,477	164,919	
	—	4,100	—	25,707	29,807	158,489	
	—	1,834	—	13,018	14,852	111,161	
	412,430	290,990	325,417	296,393	1,325,230	4,214,553	

58. 府 歲 出

	歲 出 經 常							
	事 務 費	土 木 費	水 道 費	污 物 排 除 費	豫 備 費	其 他		
累 年 比 較	大正三年度	161,354	70,111	39,168	251,978	86,337	234,532	
	大正四年度	141,537	54,946	81,317	205,524	34,837	238,917	
	大正五年度	141,040	78,878	51,970	199,219	27,529	260,720	
	大正六年度	143,806	86,423	57,220	197,364	28,217	266,527	
	大正七年度	152,640	93,536	75,720	229,887	28,818	279,077	
	大正八年度	168,302	146,356	133,432	304,839	30,684	326,220	
	大正九年度	333,339	220,514	153,468	546,942	65,632	707,897	
	大正十年度	459,981	290,370	293,461	496,051	76,156	759,671	
	大 正 十 年 度	京城府(京畿道)	167,785	139,442	—	270,713	37,823	208,127
		仁川府(京畿道)	28,926	20,629	—	17,825	7,593	45,941
群山府(全羅北道)		20,289	18,916	16,376	11,081	3,747	15,880	
木浦府(全羅南道)		17,578	4,166	13,646	9,222	2,000	20,381	
大邱府(慶尙北道)		36,862	17,312	29,499	32,683	7,530	52,947	
釜山府(慶尙南道)		73,017	24,840	54,383	9,270	5,504	202,363	
馬山府(慶尙南道)		8,947	8,981	—	5,413	1,285	11,817	
平壤府(平安南道)		35,415	17,444	—	61,448	4,668	75,227	
鎮南浦府(平安南道)		15,761	8,752	—	10,850	1,628	47,837	
新義州府(平安北道)		17,154	6,819	28,285	9,200	942	15,023	
元山府(咸鏡南道)		23,541	17,242	21,649	2,835	2,329	54,012	
清津府(咸鏡北道)		11,706	5,833	39,623	15,511	1,107	10,116	
總 計		459,981	290,370	293,461	496,051	76,156	759,671	

豫 算

部	歲 出 臨 時 部					合 計
	計	土 木 費	水 道 費	府 債 償 還 費	其 他	
	793,380	116,401	489,536	542,723	212,792	1,301,451
	757,078	130,353	463,363	557,168	49,637	1,209,521
	759,304	136,697	120,477	705,538	106,409	1,069,121
	779,557	100,191	74,887	818,230	153,873	1,146,181
	859,078	303,749	378,586	283,171	120,792	1,086,298
	1,109,833	287,254	452,827	324,124	214,083	1,278,288
	2,077,792	405,446	171,819	242,346	851,835	1,671,446
	2,285,696	251,909	189,108	297,873	1,189,907	1,928,857
	823,890	95,355	—	39,693	630,892	765,940
	120,914	39,857	—	15,552	78,254	133,663
	89,289	8,699	1,280	14,539	12,109	36,627
	66,993	12,416	1,855	20,123	5,767	40,161
	179,833	10,040	7,700	22,477	137,931	173,148
	409,377	30,000	151,265	80,261	179,770	411,298
	36,443	3,765	—	—	1,000	4,765
	194,202	16,900	—	41,275	64,804	132,979
	84,828	4,000	—	16,240	39,396	53,636
	77,423	19,507	27,008	9,693	31,288	87,490
	121,608	—	—	25,836	11,045	36,881
	83,896	11,370	—	12,134	3,711	27,205
	2,285,696	251,909	189,108	297,873	1,189,907	1,928,857

59. 面 歳 入

	賦 課 金											合 計
	戸別割	地稅割	市街地稅割	營業割	雜種割	漁業割	林野割	礦業割	段別割	家屋稅割	現品賦課	
果 年 比 較	大正元年度	1,020,110	1,178,301							16,146	101,872	2,316,519
	大正二年度	749,671	2,133,101						6,918		0,956	2,896,646
	大正三年度	682,705	1,633,289						6,001		0,178	2,331,833
	大正四年度	678,426	1,557,773						7,209		0,047	2,249,455
	大正五年度	668,872	1,564,510						7,420		5,042	2,245,845
	大正六年度	658,317	1,528,139								7,802	2,194,258
	大正七年度	1,050,803	2,004,463	16,357	2,270	22,840	125		114			3,096,478
	大正八年度	1,493,980	2,690,218	16,893	19,539	35,302	359	55,180	114			4,371,585
	大正九年度	3,809,251	5,363,404	25,513	39,389	54,225	300	170,338	114			9,552,525
	大正十年度	4,454,268	5,801,303	29,118	68,888	56,286	800	151,123	1,060			10,562,848
大 正 十 年 度	京 畿 道	385,111	629,211	5,501	13,449	5,612		9,039				1,047,923
	忠 清 北 道	221,073	330,848	700	2,311	1,595						557,727
	忠 清 南 道	284,135	650,457	4,475	15,328	5,586						950,981
	全 羅 北 道	332,323	563,848	2,880	2,284	7,237		15,007				928,639
	全 羅 南 道	349,441	676,428	3,974	2,977	3,304	300	405	160			1,036,989
	慶 尙 北 道	508,660	823,994	1,144	9,180	4,368		13,651				1,360,997
	慶 尙 南 道	434,636	769,685	5,500	15,267	5,422			900			1,231,410
	黃 海 道	375,145	484,595	1,326	3,981	5,176	500	14,020				885,243
	平 安 南 道	316,597	252,977					60,596				630,170
	平 安 北 道	431,128	197,909	759	1,962	1,332						633,088
江 原 道	364,651	224,504			1,361		4,905				595,424	
成 鏡 南 道	311,104	125,634	2,350	2,149	5,454		12,497				459,197	
成 鏡 北 道	139,686	66,215			9,330		20,943				236,660	
總 計	4,454,268	5,801,303	29,118	68,888	56,286	800	151,123	1,060				10,562,848

賦課金ハ豫算額ヲ計上掲記セリ

豫 算

財 産 入	使用料	手数料	交付金	雜收入	前年度繰越金	補助金	寄附金	過年度收入	財 産 入	借入金	債 収 入	合 計
7,528			180,882	30,482	20,027							2,556,338
23,238			191,712	3,621	71,728		8,841					3,195,780
21,608			258,222	51,722	189,554		6,200					2,859,289
21,832			272,422	38,970	257,306		16,170					2,856,155
36,429			268,817	55,434	204,428		6,407					2,817,360
39,969			270,050	81,023	224,055		11,041					2,820,396
92,454	349,094	31,839	289,249	131,159	274,854	21,521	130,403	17,237	19,158	9,500		4,462,949
137,661	462,219	32,310	337,820	160,571	402,322	48,616	152,166	19,068	18,778	13,800		6,093,816
309,334	488,516	43,500	419,504	242,430	501,360	110,211	267,166	16,541	28,696	36,800		11,916,583
255,230	506,417	62,877	577,181	186,701	825,945	499,423	160,247	46,254	62,675	203,725	34,827	13,984,350
31,799	117,701	15,219	64,594	15,432	74,000	21,106	20,599	8,155	13,403			1,430,021
9,152	16,254	2,435	29,496	7,733	22,974	55,984	15,326	1,110	497	49,000		767,088
21,670	47,765	3,716	55,076	38,979	34,811	59,755	1,777	1,465	3,530	25,000		1,253,525
16,292	28,737	3,833	47,479	6,799	65,419	144,353	9,710	1,084	2,375	72,525		1,328,145
23,822	23,647	6,572	65,806	13,563	118,212	27,242	18,679	4,012	3,230			1,341,574
8,405	48,136	6,508	76,350	18,647	140,589	57,967	23,237	1,378	20,042	8,700		1,770,856
26,501	45,478	7,327	64,743	21,480	117,007	44,232	35,577	11,951	970	28,500		1,635,156
7,102	34,951	4,223	54,442	17,558	31,178	7,578	14,596	1,143	3,259		34,827	1,146,100
12,380	40,929	3,044	27,644	10,698	56,458	3,602	2,033	5,713	5,207			707,878
17,495	30,249	2,771	25,663	8,455	32,720	42,355	6,975	1,421	477			801,669
46,739	24,658	3,267	32,155	6,741	39,509	1,970	5,929	1,218	8,785			766,395
29,107	27,188	2,177	22,130	10,281	32,881	11,051	2,474	6,486				602,972
4,966	20,724	1,785	11,603	10,355	10,097	22,328	3,335	218	900	20,000		342,971
255,230	506,417	62,877	577,181	186,701	825,945	499,423	160,247	46,254	62,675	203,725	34,827	13,984,350

アソシエイト・データ・センター
J.P. O'NEILL, INC. 1988
http://www.jpoc.com

60. 面 歳

	給 與	事務所費	土木費	勸業費	衛生費	雜備費	電 氣 費	基本財産 造成費	積立金	指定以外ノ面ニ於ケル 豫算								
										最高面ノ 豫算總額	最低面ノ 豫算總額	一面當						
累	大正元年度	1,960,459	474,744	—	—	—	—	—	—	—	—	—	—	—	—	—	—	—
年	大正二年度	2,535,004	463,611	—	—	—	—	—	—	—	—	—	—	—	—	—	—	—
	大正三年度	2,071,246	403,048	—	—	—	—	—	—	—	—	—	—	—	—	—	—	—
	大正四年度	2,101,333	534,321	—	—	—	—	—	—	—	—	—	—	—	—	—	—	—
	大正五年度	2,046,138	552,305	—	—	—	—	—	—	—	—	—	—	—	—	—	—	—
	大正六年度	1,924,698	648,067	—	—	—	—	—	—	—	—	—	—	—	—	—	—	—
	比	大正七年度	2,422,029	820,480	82,154	102,533	955,119	62,037	—	171,720	30,240	—	—	—	—	—	—	—
大正八年度		3,302,232	1,111,538	172,905	281,613	477,766	71,522	—	208,720	40,325	—	—	—	—	—	—	—	—
大正九年度		7,159,148	1,727,276	428,500	419,970	649,693	107,338	12,820	314,058	51,249	—	—	—	—	—	—	—	—
大正十年度		8,354,262	1,779,459	560,796	495,804	1,054,362	126,432	14,699	441,719	82,310	—	—	—	—	—	—	—	—
大	京 畿 道	827,009	198,917	48,327	57,293	87,995	13,690	—	67,168	23,130	—	—	—	—	—	—	—	—
	忠 清 北 道	428,383	104,440	113,062	8,310	39,014	7,548	—	14,872	7,868	—	—	—	—	—	—	—	—
	忠 清 南 道	707,356	110,685	27,442	97,413	148,837	13,260	—	56,470	13,063	—	—	—	—	—	—	—	—
	全 羅 北 道	782,850	134,188	9,463	18,610	255,716	11,827	—	23,775	4,511	—	—	—	—	—	—	—	—
		全 羅 南 道	809,397	165,850	68,695	51,750	57,456	10,320	—	48,446	4,541	—	—	—	—	—	—	—
	慶 尙 北 道	1,028,275	263,864	134,170	49,693	90,864	15,604	—	58,948	11,639	—	—	—	—	—	—	—	—
	慶 尙 南 道	890,130	205,855	89,667	118,250	128,191	18,147	—	39,035	5,901	—	—	—	—	—	—	—	—
	黄 海 道	686,639	188,802	19,157	20,268	73,510	11,012	14,699	43,983	3,582	—	—	—	—	—	—	—	—
	平 安 南 道	506,392	98,343	8,903	18,381	44,818	1,848	—	15,901	4,392	—	—	—	—	—	—	—	—
	平 安 北 道	611,066	89,145	12,763	4,963	34,918	3,347	—	11,995	416	—	—	—	—	—	—	—	—
	江 原 道	507,956	109,926	2,310	18,093	28,215	4,690	—	46,093	1,450	—	—	—	—	—	—	—	—
	度	咸 鏡 南 道	400,774	61,584	3,121	25,065	34,862	4,177	—	11,678	150	—	—	—	—	—	—	—
咸 鏡 北 道		167,095	47,360	23,156	7,715	30,057	4,962	—	3,355	1,667	—	—	—	—	—	—	—	—
總 計	8,354,262	1,779,459	560,796	495,804	1,054,362	126,432	14,699	441,719	82,310	—	—	—	—	—	—	—	—	—

出 豫 算

財 産 行 理 費	雜 支 出	報 償 費	補 助 金	密 附 金	借 入 金	林 野 調 査 費	豫 備 費	合 計	指定以外ノ面ニ於ケル 豫算		
									最高面ノ 豫算總額	最低面ノ 豫算總額	一面當
—	71,479	—	—	—	—	—	9,348	2,522,521	—	—	581
—	62,756	—	—	—	—	—	144,355	3,195,786	—	—	736
—	28,012	—	—	—	—	—	266,083	2,859,389	—	—	1,135
—	16,470	—	—	—	—	—	204,031	2,856,155	—	—	1,133
—	30,731	—	—	—	—	—	188,136	2,817,360	—	—	1,119
—	47,018	—	—	—	—	—	200,614	2,820,396	—	—	1,120
25,528	32,188	5,667	5,127	3,989	10,828	—	233,701	4,462,949	7,695	258	1,725
36,897	39,454	4,911	4,692	3,633	5,307	87,092	244,297	6,093,816	8,926	261	2,355
56,508	142,392	2,921	5,249	4,591	15,868	241,615	577,387	11,916,583	26,525	706	4,559
79,981	174,555	977	8,932	1,521	26,247	258,624	523,730	13,984,350	29,826	1,015	5,286
8,985	15,486	977	360	50	—	17,790	62,944	1,430,021	19,506	1,844	5,401
3,486	5,556	—	580	—	—	—	33,469	767,088	12,077	3,160	5,973
6,023	24,378	—	120	321	3,595	—	44,062	1,253,525	10,974	3,764	6,452
3,832	13,231	—	230	—	5,301	15,067	49,544	1,328,145	12,817	2,847	6,705
9,859	20,385	—	—	—	—	37,553	51,322	1,341,574	18,437	1,696	5,009
3,364	14,033	—	1,652	—	1,473	25,527	71,750	1,770,856	19,759	2,414	6,511
14,250	25,572	—	5,050	550	5,314	16,222	73,022	1,635,156	29,826	2,448	7,923
2,381	6,095	—	—	600	5,828	14,469	55,066	1,146,100	11,611	1,962	5,071
1,982	8,797	—	700	—	—	72,442	14,539	797,878	13,328	1,437	4,777
5,184	5,611	—	240	—	—	2,006	20,015	801,669	9,428	1,015	4,076
11,214	8,734	—	—	—	—	8,511	18,703	766,395	13,285	2,286	4,303
7,264	6,248	—	—	—	1,429	28,094	18,526	602,972	8,684	2,062	4,120
2,157	20,429	—	—	—	3,307	20,943	10,768	342,971	6,729	1,262	4,397
79,981	174,555	977	8,932	1,521	26,247	258,624	523,730	13,984,350	29,826	1,015	5,286

62. 面費平均

		面費總額			平均		
		戸當			人當		
		最高面	最低面	平均	最高面	最低面	平均
累 年 比 較	大正元年度	4,841	112	897	1,507		12
	大正二年度	4,674	198	1,079	968		31
	大正三年度	2,920	270	938	525		43
	大正四年度	2,674	100	950	571		20
	大正五年度	2,906	306	941	511		50
	大正六年度	2,689	102	927	911		45
	大正七年度	11,618	340	1,451	2,480		62
	大正八年度	10,596	385	1,961	2,446		96
	大正九年度	34,340	996	3,821	8,082		182
	大正十年度	91,053	950	4,753	22,091		192
大 正 十 年 度	京畿道	10,721	2,293	4,981	1,902		482
	忠清北道	91,053	3,401	5,257	22,091		494
	忠清南道	61,186	3,401	5,804	13,405		614
	全羅北道	73,082	1,907	5,621	15,849		319
	全羅南道	12,340	950	3,798	2,577		210
	慶尙北道	20,598	2,664	4,558	4,737		496
	慶尙南道	29,000	2,705	4,595	6,838		420
	黃海道	8,786	2,700	4,329	5,680		528
	平安南道	11,495	2,418	4,244	2,026		386
	平安北道	8,259	2,199	3,708	1,731		340
江原道	8,371	1,717	3,608	1,840		329	
咸鏡南道	6,883	1,105	2,879	1,419		192	
咸鏡北道	22,550	1,756	4,788	4,780		262	

負擔額

	平均	賦課金當			平均		
		戸當			人當		
		最高面	最低面	平均	最高面	最低面	平均
	185	3,255	84	814	1,420	5	108
	216	4,493	172	979	931	10	105
	185	2,197	157	765	435	24	151
	185	2,574	68	748	397	13	146
	179	2,024	47	750	180	37	143
	175	1,840	137	721	511	13	136
	272	4,200	203	1,007	890	30	189
	369	7,493	302	1,387	1,321	46	261
	719	10,531	609	3,063	2,110	88	577
	840	10,858	610	3,590	2,019	122	629
	941	6,096	1,961	3,690	1,284	412	703
	986	7,331	2,353	3,818	1,797	454	716
	1,099	8,730	2,508	4,445	2,019	486	842
	1,101	7,322	2,229	3,930	1,588	154	770
	728	5,960	610	2,965	980	134	571
	856	7,039	1,785	3,477	1,619	386	658
	915	7,365	1,943	3,993	1,805	299	682
	895	5,680	1,110	3,373	1,110	310	691
	806	10,858	1,623	3,352	1,880	252	637
	673	6,156	1,716	2,929	1,266	270	531
	653	4,760	1,543	2,799	872	276	504
	491	4,607	703	2,192	950	122	374
	770	6,908	960	3,038	1,755	216	508

63. 學校組合歳

		組 合 数	歳		
			組合費賦課金	國庫補助	其ノ他ノ収入
果 年 比 較	大正二年度	196	220,048	118,164	212,896
	大正三年度	251	601,364	167,702	420,863
	大正四年度	284	588,412	272,926	456,692
	大正五年度	301	609,070	292,640	454,037
	大正六年度	320	687,321	322,080	615,432
	大正七年度	352	784,290	430,582	648,386
	大正八年度	363	1,006,268	388,350	990,627
	大正九年度	384	1,819,072	683,602	1,846,396
	大正十年度	394	2,049,611	784,070	1,585,059
	大 正 十 年 度	京 畿 道	37	648,062	162,186
忠 清 北 道		12	30,910	14,800	110,611
忠 清 南 道		32	91,570	43,400	99,816
全 羅 北 道		33	128,339	47,920	119,219
全 羅 南 道		50	143,442	77,504	122,832
慶 尙 北 道		48	148,090	98,499	136,600
慶 尙 南 道		69	362,358	148,941	225,461
黄 海 道		21	70,495	27,600	42,173
平 安 南 道		21	134,232	55,050	99,715
平 安 北 道		23	64,911	32,400	126,175
度	江 原 道	18	34,364	19,899	23,786
	咸 鏡 南 道	19	90,894	31,830	36,284
	咸 鏡 北 道	11	92,944	24,050	37,127
	總 計	394	2,049,611	784,070	1,585,059

本表ハ當初組合會ノ議決ヲ經タルモノヲ掲上シ爾後ノ追加更正ヲ包含セス

入 歳 出 豫 算

入	歳			出	組合費一戸當 平均額
	合 計	事務所費	教育費		
551,106	82,076	358,287	115,742	551,106	8,708
1,195,929	118,160	810,988	266,780	1,195,929	8,990
1,318,030	117,070	928,377	272,574	1,318,030	8,317
1,355,747	122,220	912,196	321,331	1,355,747	8,097
1,604,833	126,766	1,108,304	369,763	1,604,833	8,482
1,863,264	143,655	1,297,247	422,362	1,863,264	8,939
2,391,245	167,169	1,810,454	413,622	2,391,245	11,781
4,354,070	264,230	3,181,883	907,948	4,354,070	21,156
4,418,749	278,535	3,516,168	624,046	4,418,749	24,384
1,215,458	50,649	1,056,242	108,567	1,215,458	29,451
156,321	9,422	129,640	17,259	156,321	22,269
234,786	22,726	150,459	61,601	234,786	22,526
295,478	22,055	219,306	54,117	295,478	24,205
343,828	29,560	274,888	39,390	343,828	23,705
383,189	23,153	278,318	81,718	383,189	20,737
736,760	41,799	625,052	69,909	736,760	23,020
140,268	15,614	105,108	19,546	140,268	18,498
288,997	12,916	241,090	34,991	288,997	23,267
223,486	14,952	120,441	88,093	223,486	21,731
78,049	7,033	63,243	7,773	78,049	21,186
168,008	13,221	135,259	19,528	168,008	25,187
154,121	15,435	117,122	21,564	154,121	21,099
4,418,749	278,535	3,516,168	624,046	4,418,749	24,384

64. 水利組合歳

	面 積	歳			
		賦 課 金	財 産 收 入	起 債 收 入	其 他 の 収 入
累 年 比 較					
大 正 二 年 度	10,339	79,875	671	250,000	40,361
大 正 三 年 度	12,048	191,493	568	175,000	88,983
大 正 四 年 度	19,207	196,980	2,273	528,000	67,219
大 正 五 年 度	20,875	233,643	3,077	772,000	103,381
大 正 六 年 度	27,465	334,935	4,586	1,570,000	135,179
大 正 七 年 度	29,954	365,287	4,487	559,000	332,957
大 正 八 年 度	31,057	510,127	8,260	426,050	224,450
大 正 九 年 度	32,024	901,887	12,710	351,316	179,676
大 正 十 年 度	44,814	1,074,765	7,637	5,960,961	1,360,058
大 正 十 年 度					
沃 潁 西 部 水 利 組 合	437	4,761	236	—	702
臨 益 水 利 組 合	3,590	116,158	1,420	—	1,660
密 陽 水 利 組 合	743	22,039	1,555	—	506
馬 九 坪 水 利 組 合	312	10,343	124	—	1,309
金 益 水 利 組 合	1,445	7,500	70	—	2,105
金 海 水 利 組 合	1,997	63,737	2,176	46,000	2,517
大 正 水 利 組 合	6,861	264,330	326	—	230
迎 日 水 利 組 合	1,400	28,084	—	—	1,918
古 阜 水 利 組 合	4,126	120,960	—	180,000	37,722
大 清 水 利 組 合	1,883	89,454	1,538	15,000	4,164
上 南 水 利 組 合	261	7,200	—	—	100
三 橋 川 水 利 組 合	541	17,150	99	—	2,944
益 沃 水 利 組 合	9,641	105,355	93	2,073,000	481,652
麗 華 水 利 組 合	245	1,133	—	—	572
義 林 池 水 利 組 合	200	1,562	—	—	946
文 幕 水 利 組 合	507	27,312	—	8,300	64
深 谷 水 利 組 合	80	2,025	—	—	4,797

入 歳 出 豫 算

入	歳				出	平均一段歩 當賦課額
	合 計	管 理 費	事 業 費	起 債 償 還 費		
370,907	27,704	248,722	80,855	13,536	370,907	—
406,044	42,901	197,814	125,733	39,596	406,044	—
794,472	53,419	461,643	221,309	58,101	794,472	—
1,112,101	51,762	740,440	271,228	48,671	1,112,101	—
2,014,700	70,091	1,458,138	323,020	163,451	2,014,700	—
1,261,731	88,677	739,492	387,790	45,772	1,261,731	—
1,163,893	132,800	529,826	436,959	69,218	1,163,893	—
1,445,589	168,020	573,778	562,449	141,342	1,445,589	—
8,409,421	260,924	6,357,178	1,359,574	431,745	8,409,421	—
5,699	1,204	4,440	—	55	5,699	959
119,238	13,674	33,628	66,726	5,210	119,238	3,500
24,100	2,278	4,340	15,386	2,096	24,100	3,090
11,776	1,497	4,527	5,092	660	11,776	3,313
9,675	4,613	2,600	2,341	121	9,675	6,000
114,430	18,243	56,174	37,047	2,966	114,430	3,772
264,886	33,530	26,289	199,691	5,376	264,886	4,319
30,002	8,708	18,175	2,485	634	30,002	3,696
338,682	29,112	210,200	95,080	4,200	338,682	3,024
110,156	11,551	39,606	53,565	5,434	110,156	4,870
7,300	1,418	1,772	3,697	413	7,300	9,000
20,193	4,386	8,372	4,935	2,500	20,193	3,430
3,260,100	19,773	2,521,120	512,001	207,206	3,260,100	1,893
1,705	596	640	434	35	1,705	463
2,508	1,108	830	368	202	2,508	591
35,676	6,987	2,100	26,187	402	35,676	7,244
6,822	531	4,045	2,040	206	6,822	3,381

水利組合歳

	面積	歳				
		賦課金	財産収入	起債収入	其ノ他ノ収入	
大	下東水利組合	699	50,115		345	
	都泉水利組合	147	5,320	9,800	3,847	
	明岩堤水利組合	107	13,384		8,750	
	長芝堤水利組合	64	2,624		55	
正	同仁水利組合	4,131		1,345,000	312,547	
	大山水利組合	1,435	66,000	160,300	127,610	
	於竈水利組合	550		153,991	35,511	
十	新灘津水利組合	140	15,330	86,000	35	
	石陽水利組合	71		7,000	3,448	
	威安水利組合	1,266	32,883	533,410	118,078	
年	普門水利組合	330		13,500	12,300	
	北面水利組合	337		216,076	68,033	
	大同水利組合	327		200,494	37,591	
度	陽東水利組合	651		313,090	93,400	
	總計	44,814	1,074,765	7,637	5,960,961	1,966,058

本表平均一段歩當賦課額ハ組合區域總面積中其ノ年度ニ於ケル賦課面積ニ依リ算出シタルモノトシ尙賦課金ヲ計上セ

入歳出豫算(續)

入	歳					出	平均一段歩當賦課額
	合計	管理費	事業費	起債償還費	其ノ他ノ支出		
50,400	11,974	8,721	20,616	3,150	50,400	7,181	
18,973	1,320	13,453	3,100	1,001	18,973	3,018	
22,134	3,020	2,560	10,472	6,082	22,134	8,048	
2,670	662		1,833	184	2,670	3,550	
1,657,547	22,003	1,488,104	76,516	70,834	1,657,547		
353,910	18,081	275,035	57,800	2,034	353,910	3,250	
189,502	11,583	137,480	20,586	19,853	189,502		
101,365	2,253	87,355	7,998	3,759	101,365	10,936	
10,448	576	8,413	543	616	10,448		
684,971	3,796	530,699	90,875	51,101	684,971	6,800	
25,800	725	21,000	333	3,742	25,800		
284,109	9,750	246,946	12,768	14,645	284,109		
238,085	10,783	215,592	11,710		238,085		
406,400	4,790	373,062	11,700	16,938	406,400		
8,409,421	260,924	6,857,178	1,359,574	431,745	8,409,421		

ザル組合ハ工事期中ナルニ依レ

普通學校

65. 公立普通學

年度	學校數	經常部				臨時部				
		基本財産 收入	其ノ他ノ 財産收入	授業料 手数料	雑收入	戸 附加 税	家屋 附加 税	地 附加 税	市街地 附加 税	
										課税
大正元年度	336	57,897	350,088	2,113	1,814	13,254				
大正二年度	363	58,807	375,931	17,175	4,104	13,848	2,473	14,010		
大正三年度	382	69,440	383,007	35,788	5,990	20,922	3,642	18,967		
大正四年度	400	63,244	383,304	43,857	7,566	23,775	3,493	20,300		
大正五年度	423	63,034	375,349	51,957	9,001	30,098	5,534	20,207		
大正六年度	441	69,692	109,387	60,630	16,105	53,365	6,001	68,757		
大正七年度	466	77,640	134,464	103,147	22,245	79,598	13,873	101,355		
大正八年度	498	104,844	154,604	118,974	34,633	247,129	23,915	256,672		
大正九年度	603	160,287	4,929	147,381	52,649	1,125,378	90,614	3,158,231		
大正十年度	753	131,966	1,116	274,936	43,406	1,344,535	102,180	3,145,258	7,312	
大正十年度										
京畿道	92	3,487		60,636	7,544	101,134	65,392	384,804		
忠清北道	42	6,154		17,813	723	85,374	349	170,435	179	
忠清南道	63	3,745	260	15,069	3,355	72,556	1,050	340,787	555	
全羅北道	53	9,139		17,629	1,976	129,065	4,598	271,419	720	
全羅南道	72	27,518		25,719	3,088	134,076	1,766	374,904	1,066	
慶尙北道	82	11,451		25,150	5,744	159,916	4,625	472,438	2,253	
慶尙南道	74	17,855		33,949	5,687	148,929	7,103	399,876		
黄海道	60	3,784		11,513	5,004	125,695	2,850	266,030	652	
平安北道	52	9,187		23,952	1,683	82,776	6,029	147,332		
平安南道	58	18,848		13,636	3,818	100,757	2,041	101,618	1,064	
江原道	49	5,810		6,005	2,149	89,610	319	112,767		
咸鏡南道	34	14,095	829	13,566	899	79,344	2,807	64,647	823	
咸鏡北道	22	893	27	10,299	1,136	33,255	3,245	38,181		
總計	753	131,966	1,116	274,936	43,406	1,344,535	102,180	3,145,258	7,312	

大正六年以降恩賜金利子ハ地方費補助中ニ合算ヒリ學校數ハ各年度内ニ開設スベキ豫定數ヲ計上掲セリ

及 郷 校

校 歳 入 豫 算

部	金	經常部 計	臨時部					臨時部 計	歳入總計		
			繰越金	國庫補助金	地方補助金	寄附金	財産收入				
戸別割	計	計	繰越金	國庫補助金	地方補助金	寄附金	財産收入	學費校費	其ノ他	臨時部計	歳入總計
	13,254	425,116	66,587	385,341	30,376				4,536	486,840	911,957
	30,441	486,348	61,314	416,075	38,459					516,748	1,003,096
	43,531	537,816	65,789	475,940	31,905					573,634	1,111,450
	53,569	551,539	54,706	502,409	40,617			1,330		599,122	1,150,661
	74,529	574,770	48,380	601,835	32,491			4,443		687,149	1,261,919
	120,023	399,813	52,092	863,305	50,246			13,209		978,912	1,399,725
	195,326	532,822	72,187	1,047,720	157,406			25,451		1,302,854	1,835,676
	527,716	40,831	94,302	1,151,995	303,296			23,866		1,573,459	2,514,290
	4,377,223	4,742,469	389,313	1,966,962	826,094			199,053		3,401,422	8,143,891
167,660	4,766,945	5,218,369	580,739	3,107	2,840,002	690,341	463,420	532,000	57,867	5,167,476	10,385,845
140,000	691,380	763,047	15,253	3	340,680	100,555	28,534	300,000	848	785,873	1,348,920
	256,337	281,027	10,802		52,491	14,521	12,114	89,500	954	180,382	461,409
	414,948	437,377	56,319		148,754	77,921	34,434		23,329	341,257	778,634
2,018	408,420	437,164	82,041		124,209	72,203	24,733		707	303,893	741,057
	512,711	569,036	61,413		186,806	21,803	27,397		4,937	302,356	871,392
22,640	661,871	704,216	61,220	10	162,647	91,221	128,114	28,000	12,329	484,041	1,188,257
	555,908	613,399	18,629	80	230,360	98,846	56,517	100,000	19,186	514,618	1,128,017
	395,253	416,154	36,711		280,530	22,756	135,692		897	476,496	892,650
	236,137	270,959	22,367	2,942	325,779	9,143	1,768	4,500	213	366,712	637,671
3,002	208,482	244,734	149,210		354,782	34,701			2,058	540,751	785,535
	202,696	216,660	8,154		250,469	102,471	6,557		241	367,892	534,552
	148,121	177,510	56,448	2	166,893	8,986	3,350		168	235,847	413,357
	74,681	87,036	2,172	70	215,602	35,214	4,800	10,000		267,358	354,394
167,660	4,766,945	5,218,369	580,739	3,107	2,840,002	690,341	463,420	532,000	57,867	5,167,476	10,385,845

アソシエイト・コングレガショナル・バンク

公立普通學

	經常部					經常部計
	簡易校費	評議會費	選舉費	其ノ他	雜働費	
大正元年度	—	—	—	—	30,470	816,487
大正二年度	—	—	—	—	32,732	886,128
大正三年度	—	—	—	—	25,507	980,568
大正四年度	4,336	—	—	—	18,705	1,024,174
大正五年度	14,690	—	—	—	18,505	1,104,770
大正六年度	17,714	—	—	—	19,508	1,184,263
大正七年度	25,000	—	—	—	15,528	1,307,580
大正八年度	36,839	—	—	—	30,548	1,628,801
大正九年度	42,987	—	—	—	164,752	4,235,237
大正十年度	24,673	111,400	940	34,846	181,369	5,752,262
大正十年度	24,673	111,400	949	34,846	181,369	5,752,262
京畿道	5,678	9,025	98	5,843	27,097	793,497
忠清北道	831	6,373	100	2,407	7,935	319,551
忠清南道	893	8,374	—	5,266	46,414	493,241
全羅北道	1,565	8,404	164	2,894	7,941	433,003
全羅南道	—	12,316	10	6,299	26,703	547,157
慶尙北道	—	16,040	—	5,361	15,227	555,247
慶尙南道	900	11,777	—	4,261	13,871	573,294
黃海道	5,455	8,776	—	1,470	5,530	390,837
平安南道	434	11,101	151	—	9,532	405,603
平安北道	7,309	7,095	136	107	5,220	431,631
江原道	460	4,059	—	—	3,881	297,816
咸鏡南道	1,148	5,059	290	938	5,643	237,809
咸鏡北道	—	2,095	—	—	6,285	223,526
總計	24,673	111,400	949	34,846	181,369	5,752,262

校歲出豫算(續)

校	臨時部					臨時部計	歳出總計
	校舎建築費	校舎立金	校舎費	臨時手當	其ノ他		
60,336	—	—	—	—	35,133	95,469	911,056
107,289	—	—	—	—	9,678	116,968	1,003,096
119,974	—	—	—	—	10,908	130,882	1,111,450
110,087	—	—	—	—	7,400	126,487	1,150,661
146,819	—	—	—	—	10,330	157,149	1,261,919
163,920	—	—	—	—	21,542	185,462	1,369,725
333,571	—	—	—	—	194,595	528,066	1,835,076
507,516	—	—	—	—	377,973	885,489	2,514,290
2,887,320	1,192,335	—	—	—	1,021,334	5,100,989	9,336,226
4,033,512	468,513	87,180	14,232	30,146	4,633,583	10,385,845	
740,141	4,532	10,000	—	750	755,423	1,548,920	
135,544	—	6,314	—	—	141,858	461,409	
269,510	10,803	—	—	5,080	285,393	778,634	
271,145	25,585	—	—	11,324	308,054	741,057	
312,577	11,158	—	—	500	324,235	871,392	
588,837	39,073	5,100	—	—	633,010	1,188,257	
489,678	—	65,045	—	—	554,723	1,128,017	
299,302	196,774	—	—	5,737	501,813	892,650	
230,969	—	454	—	645	232,068	637,671	
179,120	172,484	—	—	2,250	353,854	785,535	
285,234	—	—	—	1,502	286,736	584,552	
123,444	2,104	—	—	—	125,548	413,357	
108,011	6,000	267	14,232	2,358	130,868	354,394	
4,033,512	468,513	87,180	14,232	30,146	4,633,583	10,385,845	

67. 郷校財産歳

		歳 入			歳 出	
		財産収入	其ノ他	合 計	享 祀 費	修 理 費
累 年 比 較	大正元年度	115,032	35,638	150,670	5,368	6,977
	大正二年度	143,872	40,763	184,134	4,179	7,110
	大正三年度	161,903	33,607	195,510	3,955	5,981
	大正四年度	155,145	21,749	176,894	3,308	4,464
	大正五年度	150,020	14,568	164,588	3,287	5,733
	大正六年度	151,077	21,269	172,346	3,185	10,222
	大正七年度	164,763	36,104	200,867	3,522	13,544
	大正八年度	222,979	43,143	266,122	4,552	18,989
	大正九年度	281,774	38,190	319,964	25,230	36,755
	大正十年度	253,023	102,487	355,510	53,378	43,041
大 正 十 年 度	京 畿 道	23,357	13,593	36,950	3,305	6,741
	忠 清 北 道	8,823	4,645	13,468	1,182	—
	忠 清 南 道	16,892	4,463	21,355	4,897	200
	全 羅 北 道	25,205	9,627	34,832	9,904	215
	全 羅 南 道	36,232	13,590	49,822	6,000	8,337
	慶 尙 北 道	39,157	10,734	49,891	6,628	6,879
	慶 尙 南 道	37,966	17,003	54,969	5,514	7,560
	黄 海 道	13,262	4,837	18,099	4,604	—
	平 安 南 道	9,622	6,248	15,870	2,059	2,405
	平 安 北 道	21,990	5,407	27,403	4,134	3,117
慶 應	江 原 道	12,870	8,005	20,875	3,392	6,903
	咸 鏡 南 道	5,508	2,098	7,606	962	—
	咸 鏡 北 道	2,133	2,237	4,370	797	684
	總 計	253,023	102,487	355,510	53,378	43,041

歳出ニ於ケル從來ノ公課ハ管理費中ニ合算セリ

入 歳 出 豫 算

出					
雑給雜費	管理費	公 課	豫 備 費	其ノ他	合 計
11,769	4,308	7,979	9,300	104,873	150,070
14,946	5,476	15,227	11,740	125,450	184,134
13,019	3,347	24,084	5,177	139,448	195,510
9,203	5,190	28,044	4,333	122,352	176,894
8,959	1,300	29,964	2,913	112,433	164,588
8,891	2,926	30,193	3,352	113,577	172,346
8,778	2,965	31,435	4,034	136,589	200,867
11,154	2,028	34,076	5,190	190,133	266,122
27,600	19,093	36,878	106,566	67,842	319,964
54,107	67,068	—	38,421	99,495	355,510
5,389	3,883	—	12,200	5,492	36,950
3,002	2,495	—	2,151	4,638	13,468
3,793	7,280	—	796	4,389	21,355
665	13,528	—	2,685	7,835	34,832
5,220	6,362	—	7,497	16,406	49,822
9,807	8,545	—	1,904	16,128	49,891
9,717	9,910	—	5,019	17,250	54,969
2,058	6,068	—	1,415	3,953	18,099
1,537	1,425	—	848	7,596	15,870
7,166	2,566	—	1,300	9,111	27,403
2,463	2,535	—	1,724	3,858	20,875
1,976	1,587	—	640	2,432	7,606
1,314	884	—	224	487	4,370
54,107	67,068	—	38,421	99,495	355,510

公債及借入金

68. 朝鮮總督府特別會計所屬國債 大正十年三月末日						
金額	利率	發行又ハ借入年月	借入先	期限年月	償還年限	
第二起業資金債	12,963,920	六分五厘	日本興業銀行	十個年	大正年 月 22-12	
第一回四分利公債	1,052,650	四分	—	十個年	59-2	
朝鮮事業費國庫債券	44,999,200	五分	—	—	11-12	
事業費資金借入金	5,500,000	六分一厘	朝鮮銀行	—	11-3	
事業費資金借入金	5,000,000	五分五厘	預金部	—	三箇年以内隨時償還	
事業費資金借入金	2,640,871	五分五厘	預金部	—	三箇年以内隨時償還	
事業費資金借入金	311,012	五分五厘	預金部	—	三箇年以内隨時償還	
事業費資金借入金	3,000,000	五分五厘	一般會計	—	三箇年以内隨時償還	
事業費資金借入金	2,500,000	五分五厘	一般會計	—	三箇年以内隨時償還	
事業費資金借入金	3,134,327	五分五厘	一般會計	—	三箇年以内隨時償還	
事業費資金借入金	3,000,000	五分五厘	一般會計	—	三箇年以内隨時償還	
事業費資金借入金	2,500,000	五分五厘	一般會計	—	三箇年以内隨時償還	
事業費資金借入金	2,500,000	五分五厘	一般會計	—	三箇年以内隨時償還	
事業費資金借入金	2,585,000	五分五厘	一般會計	—	三箇年以内隨時償還	
五號五分利國庫債券	13,235,875	五分	—	—	12-6	
六號五分利國庫債券	14,435,150	五分	—	—	11-9	
七號五分利國庫債券	23,212,825	五分	—	—	12-9	
總計	142,570,830					

69. 府債 大正九年末			
	起債額	償還額	未償還額
京城府(京畿道)	7,000	11,987	185,016
仁川府(京畿道)	—	15,550	74,123
群山府(全羅北道)	—	14,538	94,718
木浦府(全羅南道)	23,000	16,724	170,255

府債(續)

	起債額	償還額	未償還額
大邱府(慶尙北道)	—	20,076	175,982
釜山府(慶尙南道)	—	43,373	423,400
馬山府(慶尙南道)	—	—	—
平壤府(平安南道)	20,000	33,291	72,500
鎮南浦府(平安南道)	35,000	1,180	35,000
新義州府(平安北道)	17,564	6,557	96,764
元山府(咸鏡南道)	—	25,834	157,369
清津府(咸鏡北道)	—	3,377	134,511
總計	102,564	192,498	1,619,593

70. 學校組合債 大正九年末				
	學校組合數	起債額	償還額	未償還額
京畿道	4	2,800	30,753	203,470
忠清北道	5	2,800	1,297	5,387
忠清南道	6	0	7,009	20,239
全羅北道	5	13,000	8,423	80,420
全羅南道	10	49,800	7,907	53,877
慶尙北道	2	2,700	597	57,814
慶尙南道	4	105,000	27,350	224,812
黃海道	4	5,000	4,492	28,558
平安南道	2	12,000	13,394	82,863
平安北道	—	—	—	—
江原道	—	—	—	—
咸鏡南道	3	—	6,062	16,591
咸鏡北道	1	38,000	3,450	42,017
總計	46	231,100	110,789	816,053

71. 水利組合債 (×印ハ借入未) (済額ヲ示ス)				
	起債額	償還額	未償還額	
累 年 比 較	大正二年度	1,014,000	31,320	982,680
	大正三年度	1,219,000	56,829	1,162,171
	大正四年度	1,471,000	108,106	1,362,894
	大正五年度	4,027,049	219,891	3,807,158
	大正六年度	4,460,403	463,070	3,997,333
	大正七年度	4,724,217	270,030	4,454,187
	大正八年度	5,157,535	456,977	4,700,558
	大正九年度	14,191,985	545,332	13,646,653
	大 正 九 年 度	臨 益	587,289	151,413
密 陽		156,500	66,841	89,659
馬 九 坪		57,500	28,242	29,258
全 益		15,000	15,000	—
金 海		311,200	47,830	263,370
大 正		2,045,446	57,313	1,988,133
迎 口		339,900	5,062	334,838
古 阜		941,000	7,573	933,427
上 南		37,700	—	37,700
大 清		398,760	—	383,800
三 橋 川		45,000	5,050	39,950
益 沃		4,925,000	161,008	4,763,992
麗 華		3,600	—	3,600
義 林 地		3,000	—	3,000
文 幕		351,700	—	348,700

水利組合債(續)

	起債額	償還額	未償還額	
大 正 九 年 度	深 谷	24,000	—	24,000
	下 東	327,500	—	327,500
	都 泉	34,300	×	9,800 24,500
	明 岩 堤	100,000	—	100,000
	九 長 芝 堤	19,700	×	19,700
	同 仁	2,500,000	×	2,350,000 150,000
	大 山	702,300	×	160,300 542,000
	於 笠	265,600	×	165,600 100,000
	總 計	14,191,985	545,332	7,881,850 6,265,908

專 賣

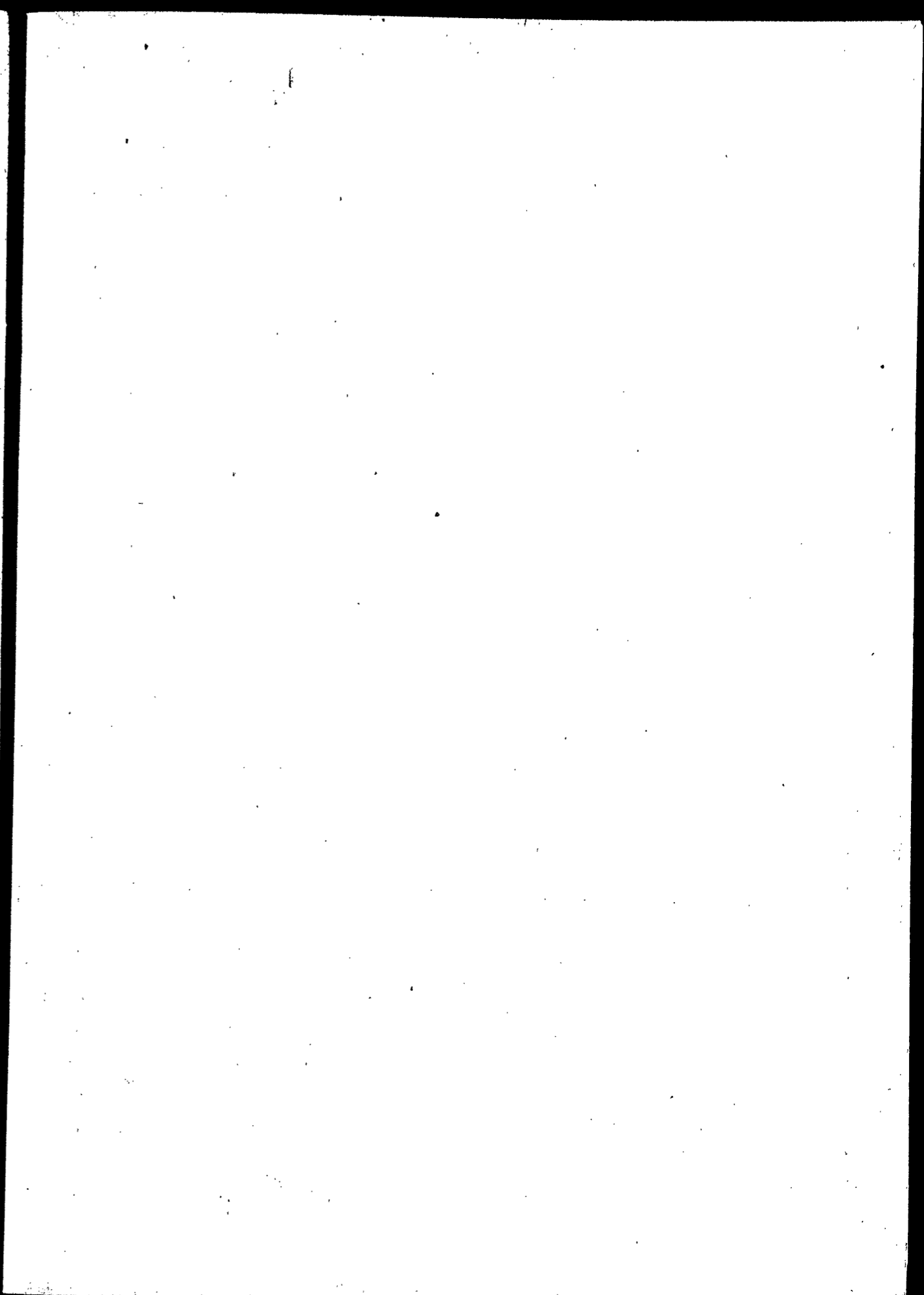
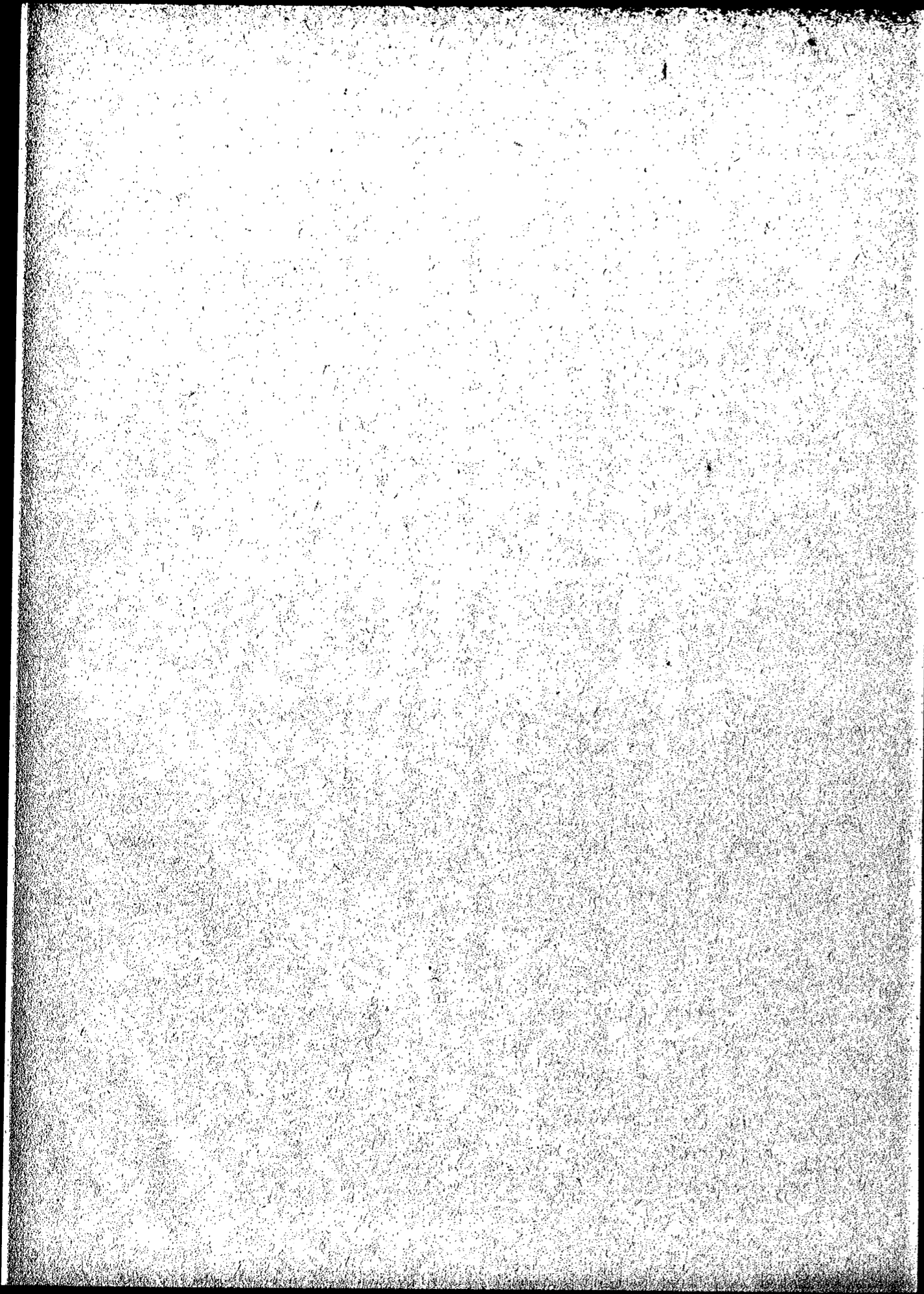

專

72. 人 蔘

	種 蔘		二 年 根		三 年 根		四 年 根		
	耕作人員	同上間數	耕作人員	同上間數	耕作人員	同上間數	耕作人員	同上間數	
累 年 比 較	明治四十三年四月一日	× 54 59	45,734	× 43 38	190,441	× 38 18	124,172	× 27 5	
	明治四十四年四月一日	× 151 83	128,720	× 68 60	340,180	× 55 19	194,839	× 42 10	
	大正元年四月一日	1	31,938	× 26 95	703,842	× 52 33	363,086	× 41 9	
	大正二年四月一日	1	11,562	× 12	30,980	× 19 95	806,017	× 57 27	
	大正三年四月一日	× 5 1	29,930	× 35 3	100,082	× 27	18,070	× 74 86	
	大正四年四月一日	× 4 1	94,388	× 50 20	217,083	× 44 6	122,371	× 28 1	
	大正五年四月一日	× 3 1	42,163	× 63 38	328,317	× 50 15	190,109	× 41 8	
	大正六年四月一日	× 77 23	51,061	× 67 36	399,471	× 62 30	325,652	× 52 14	
	大正七年四月一日	× 64 15	57,362	× 101 42	492,557	× 86 26	404,308	× 77 24	
大 正 九 年	大正八年四月一日	× 88 5	86,516	× 115 44	437,197	× 104 41	490,243	× 94 21	
	大正九年四月一日	× 115 10	66,542	× 136 44	419,082	× 122 35	430,376	× 116 32	
大 正 九 年	京 畿 道	開 城 郡	× 115 10	66,542	× 75 30	269,761	× 54 28	252,000	× 52 20
		長 湍 郡	—	—	× 36 10	98,322	× 31 4	92,260	× 24 6
	黄 海 道	計	× 115 10	66,542	× 111 40	368,033	× 85 32	344,260	× 76 26
		金 川 郡	—	—	× 6 1	11,314	× 8 2	20,404	× 7 2
		平 山 郡	—	—	—	—	× 4	4,819	× 7
瑞 興 郡	—	—	× 13 2	28,959	× 14 1	43,358	× 17 3		

賣

耕 作 (×印ハ一人ニテ二種以上耕作ヲ爲スモノヲ示ス)

根	五 年 根		六 年 根		七 年 根		合 計	
	同上間數	耕作人員	同上間數	耕作人員	同上間數	耕作人員	同上間數	耕作人員
51,509	×	3	10,188	×	1	1,548	×	168 120
121,372	×	25	49,499	×	3	80	×	344 172
176,026	×	31 5	115,440	×	19	×	3	172 143
347,437	×	40 9	163,099	×	25 4	×	7	160 136
733,964	×	74 21	316,580	×	38 12	×	7	260 128
18,156	×	72 81	644,808	×	4	—	—	202 109
122,535	×	25	16,074	×	67 40	—	—	249 102
189,305	×	41 9	122,549	—	—	—	—	299 112
323,391	×	54 9	183,784	—	—	—	—	382 116
400,328	×	81 9	309,870	—	—	—	—	482 120
487,015	×	85 24	384,272	×	1	—	—	575 145
249,553	×	37 17	213,778	—	—	—	—	333 105
119,253	×	25 2	94,509	—	—	—	—	116 22
368,806	×	62 19	308,287	—	—	—	—	449 127
14,043	×	8	21,732	×	1	587	×	30 5
11,486	×	1 1	7,009	—	—	—	—	12 1
68,688	×	7 4	39,576	—	—	—	—	51 10

人 蔘

	種 蔘		二 年 根		三 年 根		四 年 根				
	耕作人員	同上間數	耕作人員	同上間數	耕作人員	同上間數	耕作人員	同上間數			
大 正 九 年	鳳 山 郡 海 安 郡 道 州 郡 計	—	—	×	2	3,461	×	7	9,584	×	1
		—	—	×	2	1,483	×	1	2,220	×	1
		—	—	×	1	638	×	2	2,190	—	—
		—	—	×	24	45,855	×	38	82,584	×	40
		—	—	×	9	—	×	3	—	×	5
大 正 九 年	平安 南道 中 和 郡 計	—	—	×	1	5,144	×	1	3,532	—	—
		×	115	×	196	419,082	×	122	430,876	×	116
		10	60,542	44	—	85	—	—	—	32	—

蔘圃一間ノ面積ハ場所ニ依リ差異アルモ約一坪ニ相當ス

73. 水 蔘

	四 年 根		五 年 根		六 年 根	
	間 數	斤 數	間 數	斤 數	間 數	斤 數
大 正 九 年	—	—	—	—	—	—
	—	—	—	—	—	—
	—	—	—	—	—	—
	—	—	—	—	—	—
	—	—	—	—	—	—
	—	—	—	—	—	—
	—	—	—	—	—	—
	—	—	—	—	—	—
	—	—	—	—	—	—
	—	—	—	—	—	—
大 正 九 年	—	—	6,298	5,058	162,388	264,268
	—	—	3,164	3,955	70,253	127,485
	—	—	9,462	9,013	282,641	391,753

耕 作 (續)

根	五 年 根		六 年 根		七 年 根		合 計	
	耕作人員	同上間數	耕作人員	同上間數	耕作人員	同上間數	耕作人員	同上間數
16,914	×	6	—	—	—	—	×	22
1,195	—	—	—	—	—	—	×	4
—	×	1	—	—	—	—	×	4
112,326	×	22	435	—	—	—	×	123
5,883	×	1	75,044	×	1	587	×	16
487,015	×	85	941	—	—	—	×	8
	×	24	884,272	×	1	587	×	2
							×	575
								145
								1,787,874

收 穫

七 年 根		春 採		秋 採		合 計	
間 數	斤 數	間 數	斤 數	間 數	斤 數	間 數	斤 數
319	125	984	362	1,740	1,317	7,356	4,725
—	—	—	—	87	63	14,345	13,285
124	62	832	810	215	254	56,464	57,517
4,948	8,121	—	—	—	—	120,941	140,096
9,632	10,690	—	—	—	—	192,390	241,836
6,044	9,560	—	—	—	—	290,519	305,218
2,214	3,454	—	—	—	—	346,823	528,678
295,557	466,499	—	—	—	—	311,627	485,067
—	—	—	—	—	—	125,213	201,150
—	—	—	—	—	—	195,620	311,106
—	—	—	—	—	—	319,331	525,230
—	—	—	—	—	—	168,686	269,326
—	—	—	—	—	—	78,417	131,440
—	—	—	—	—	—	242,103	400,766

水 蔘

		四 年 根		五 年 根		六 年 根	
		間 數	斤 數	間 數	斤 數	間 數	斤 數
大 正 九 年	金川郡			754	838	28,083	48,415
	平山郡					6,583	8,144
	瑞興郡			373	340	29,728	51,412
	鳳山郡			310	242	7,216	9,705
	遂安郡					1,052	1,144
	黃州郡					3,129	4,224
	計			1,437	1,420	75,791	123,044
總 計			10,800	10,433	308,482	514,797	

74. 水蔘收納及賠償金額 (×印ハ試作地生 産品ヲ示セリ)

	年	收 納 水 蔘 品 位						賠償金額	一斤 當 賠償金額	
		優 等	上 等	普 通	等 外	試 製 品 料	計			
果	明治四十二年	3,711	2,642	1,143	407		7,903	31,910	4,038	
	明治四十三年	1,040	1,102	578	51		2,771	12,383	4,469	
	明治四十四年	2,193	1,537	2,512	1,477		7,710	36,760	4,762	
年	大正元年	24	73	21		118	18,805	94,545	5,023	
	大正二年	9	11,156	9,404	14,838	45	53,100	271,705	5,117	
	大正三年	278	345	184	220	1,027	64,477	376,774	5,844	
	大正四年	260	345	45		650	99,303	477,893	4,812	
比	大正五年	540	37,278	300	13,021	840	162,533	842,282	5,182	
	大正六年	69	281	540	221	1,120	131,892	741,392	5,621	
	大正七年	20	11,643	465	1,317	523	9,645	67,812	335,344	4,940
較	大正八年	41	12,141	945	429	1,126	9,150	103,785	637,583	6,625
	大正九年	470	7,886	916		962	116,508	846,535	7,266	

收 穫 (續)

	七 年 根		春 採		秋 採		合 計	
	間 數	斤 數	間 數	斤 數	間 數	斤 數	間 數	斤 數
							28,837	49,253
							6,583	8,144
							30,101	51,752
							7,526	9,947
							1,052	1,144
							3,129	4,224
							77,228	124,464
							319,831	625,280

水蔘收納及賠償金額 (續)

	年	片	收 納 水 蔘 品 位						賠償金額	一斤 當 賠償金額
			優 等	上 等	普 通	等 外	試 製 品 料	計		
	四	片	90	47	45			188	2,209	11,751
大	五	片	195	1,666	2,234			4,095	38,832	9,481
	六	片	118	4,123	15,290			19,540	164,211	8,404
	七	片	61	1,141	20,620			30,822	235,489	7,640
正	八	片		8	232			240	141,740	7,220
	九	片		115	9,636			9,751	68,326	7,007
	十	片		91	6,402			6,493	43,500	6,710
九	十 一	片		61	6,468			6,529	41,828	6,407
	十 二	片		9	7,509			7,518	46,617	6,201
	十 三	片			5,042			5,042	32,723	5,800
年	十 四	片		93	2,902			2,995	16,219	5,416

水 蔘 收 納 及 賠 償 金 額 (續)

	收 納 水 蔘 品 位						賠 償 金 額	一 斤 平 均 賠 償 金 額
	優 等	上 等	普 通	等 外	試 製 品 原 料	計		
大 正 十 五 年	—	25	1,911	—	—	1,936	9,307	4,808
大 正 十 六 年	—	—	1,043	—	—	1,043	4,172	4,000
大 正 十 七 年	—	—	325	—	—	325	1,300	4,000
九 年 同 (甲)	—	—	—	—	—	—	—	—
九 年 同 (乙)	—	—	—	—	—	—	—	—
九 年 同 (丙)	—	—	—	—	—	—	—	—
總 計	470	46	108,152	—	—	110,508	846,535	7,206

75. 紅 蔘 製 造 高

	本 蔘	喫 蔘	雜 蔘	小 片 蔘	合 計	尾 蔘
大 正 十 五 年	2,261	133	—	—	2,394	546
大 正 十 六 年	877	17	—	—	894	208
大 正 十 七 年	2,013	286	—	—	2,299	653
大 正 十 八 年	5,565	300	21	—	5,886	1,524
大 正 十 九 年	12,270	4,745	107	—	17,122	4,530
大 正 十 十 年	12,885	4,615	200	—	17,700	6,404

76. 紅 蔘

	本 蔘			喫 蔘			小 片 蔘		
	數 量	額 額	平 均 一 斤 額	數 量	額 額	平 均 一 斤 額	數 量	額 額	平 均 一 斤 額
大 正 十 三 年 度	2,441	170,056	70,039	130	4,720	36,377	—	—	—
大 正 十 四 年 度	1,338	107,490	80,341	293	11,858	40,471	—	—	—
大 正 十 五 年 度	4,024	379,168	82,000	21	303	18,714	—	—	—
大 正 十 六 年 度	7,152	586,464	82,000	2,314	112,882	48,781	—	—	—
大 正 十 七 年 度	14,444	1,065,238	73,750	4,386	197,085	44,935	—	—	—

紅 蔘 製 造 高 (續)

	本 蔘	喫 蔘	雜 蔘	小 片 蔘	合 計	尾 蔘
大 正 十 四 年	18,003	5,450	147	3,122	27,322	8,398
大 正 十 五 年	34,100	7,415	284	4,747	46,636	14,121
大 正 十 六 年	20,251	6,340	114	1,063	37,368	12,812
大 正 十 七 年	13,051	2,403	379	2,410	19,143	6,441
大 正 十 八 年	13,809	9,250	940	1,044	26,003	10,021
大 正 十 九 年	14,504	14,555	575	—	29,694	12,115
大 正 十 十 年	1,861	906	—	—	2,767	—
大 正 十 一 年	10,366	5,516	8	—	15,890	—
大 正 十 二 年	1,531	2,541	15	—	4,087	—
大 正 十 三 年	806	4,836	286	—	5,928	—
大 正 十 四 年	—	756	—	—	756	—
大 正 十 五 年	—	—	200	—	200	—
大 正 十 六 年	—	—	66	—	66	—
總 計	14,504	14,555	575	—	29,694	12,115

賣 渡 高

平 均 一 斤 額	尾 蔘			蔘			雜 蔘			價 額 合 計	指 數
	數 量	價 額	平 均 一 斤 額	無 償 交 附	數 量	價 額	平 均 一 斤 額	數 量	價 額		
—	38	7	0,184	558	51	174	3,423	175,866	100		
—	5	15	3,000	196	26	89	3,423	119,458	68		
—	77	289	3,753	568	—	—	—	379,850	216		
—	319	1,490	4,671	5,771	86	863	1,004	701,699	399		
—	1,739	2,868	1,649	2,190	199	576	2,898	1,205,767	611		

紅 蔘

	本 蔘			喫 蔘			小 片	
	數	量	價 額	數	量	價 額	數	量
大正四年度	17,423	1,192,350	64,902	6,297	253,751	40,207	—	—
大正五年度	21,465	1,423,805	66,331	5,690	234,980	41,297	2,853	52,083
大正六年度	23,785	1,593,595	67,000	5,010	218,190	43,292	3,299	23,093
大正七年度	24,624	1,649,808	67,000	7,566	325,469	43,017	3,563	27,039
大正八年度	25,887	1,734,429	67,000	2,400	101,675	43,615	2,441	20,477
大正九年度	19,347	1,044,405	85,000	17,760	822,781	46,328	—	—

77. 人蔘製品製

	製 造					賣 用		
	內用蔘精	外用蔘精	浴用蔘精	白 蔘	紅蔘粉末	數	量	價 額
明治四十四年	6,500	—	—	8,744	—	—	—	—
大正元年	19,600	6,880	—	34,346	—	3,276	655	—
大正二年	54,400	68,800	—	28,960	—	4,624	925	—
大正三年	62,300	7,900	—	111,520	—	77,382	8,274	—
大正四年	86,200	5,800	887	79,820	63,652	51,115	9,413	—
大正五年	135,400	—	2,352	47,200	—	103,535	19,074	—
大正六年	119,560	71,500	—	73,120	—	178,160	32,781	—
大正七年	65,855	—	—	50,240	85,825	78,675	14,476	—
大正八年	122,720	—	—	881	193,674	79,630	14,651	—
大正九年	286,040	—	3,103	147,129	222,362	135,000	35,100	—

78. 人 蔘 輸

	明治四十四年		大正元年		大正二年		大正三年		大正	
	數	量	數	量	數	量	數	量	數	量
內地	—	—	—	—	—	—	—	—	—	—
支那	1,067	67,403	3,849	191,310	9,651	513,217	10,360	491,420	21,338	—
露國	—	—	—	—	—	—	—	—	—	—
新嘉坡	—	—	—	—	—	—	—	—	—	—
香港	—	—	—	—	—	—	—	—	—	—
暹羅	—	—	—	—	—	—	—	—	—	—
其他	—	—	—	—	—	—	—	—	—	—
計	1,067	67,403	3,849	191,310	9,652	513,299	10,404	494,700	21,493	—

賣 渡 高

平均一斤價	蔘		蔘		雜 蔘		價額合計	指 數
	數	量	數	量	數	量		
—	2,371	204	1,084	2,183	1	1	1,386,306	788
18,501	2,322	6,577	2,832	3,727	146	1,108	1,719,513	918
7,000	5,523	16,471	2,983	8,895	284	1,272	1,853,021	1,054
7,771	2,627	8,021	3,052	4,083	87	988	2,011,975	1,144
8,388	1,864	5,844	3,135	4,083	30	492	1,865,917	1,061
—	909	3,883	4,272	5,765	309	6,180	2,477,330	1,408

造 及 賣 渡 高

外 用 蔘 精	渡 高				價額合計
	數	量	數	量	
—	—	—	—	—	115
—	—	—	—	—	737
4,014	502	—	—	—	1,716
19,420	1,024	—	—	—	9,758
14,370	938	—	—	—	10,379
9,000	580	1,193	1,098	52,320	21,119
8,000	515	1,550	1,426	—	38,257
2,000	128	760	699	—	23,231
—	—	27	24	—	29,496
—	—	2,029	3,043	1,059	67,217

移 出 入

四年	大正五年		大正六年		大正七年		大正八年		大正九年	
	價 額	數 量	價 額	數 量	價 額	數 量	價 額	數 量	價 額	數 量
10,070	1,553	27,719	3,232	47,365	3,124	61,903	2,651	44,621	3,694	69,639
1,235,078	28,162	1,271,861	40,711	1,880,300	37,671	1,791,313	30,770	1,731,904	25,036	1,402,827
—	—	—	5	140	—	—	—	—	—	—
—	20	560	25	700	210	14,070	575	38,525	2,040	135,940
—	15	420	—	—	—	—	180	12,060	340	22,780
—	—	—	—	—	170	11,390	195	13,065	—	—
—	—	—	—	—	95	6,365	220	14,740	651	45,972
1,245,148	29,750	1,300,560	40,973	1,928,508	41,270	1,885,041	34,591	1,854,915	31,761	1,677,208

人 蔘 輸

	明治四十四年		大正元年		大正二年		大正三年		大正
	數量	價 額	數量	價 額	數量	價 額	數量	價 額	數 量
內地	1,522	2,932	7,965	1,807	3,154	2,310	1,194	2,144	4,020
支那	—	—	24	118	8,188	10,746	3,405	2,618	1,077
支那	—	—	—	—	80	200	—	—	—
新嘉坡	—	—	—	—	—	—	—	—	—
香港	—	—	—	—	2	1	—	—	—
馬來半島	—	—	—	—	—	—	—	—	—
米淡洲	—	—	—	—	—	—	—	—	—
計	1,522	2,932	7,989	1,925	11,424	13,257	4,500	4,762	5,097
支那	—	—	—	—	—	—	—	—	—
內地	—	—	—	—	—	—	—	—	—
計	—	—	—	—	—	—	—	—	—
總計	2,589	70,335	11,888	193,235	21,076	526,556	15,003	499,462	27,190
支那	—	—	—	—	—	—	—	—	—
內地	—	—	—	—	—	—	—	—	—
計	—	—	—	—	—	—	—	—	—
支那	1,620	1,898	398	383	—	—	291	174	—
內地	—	—	6	12	21,121	42,242	15,568	12,412	9,793
計	1,620	1,898	404	395	21,121	42,242	15,859	12,586	9,793
總計	1,620	1,898	404	395	21,121	42,242	15,859	12,586	9,793

移 出 入 (續)

四年	大正五年		大正六年		大正七年		大正八年		大正九年	
	價 額	數 量	價 額	數 量	價 額	數 量	價 額	數 量	價 額	數 量
5,358	11,543	12,758	10,495	39,897	31,915	70,236	10,480	45,454	16,570	41,216
1,027	1,039	2,170	1,204	3,209	335	1,332	610	3,410	3,725	9,391
—	179	784	55	158	68	243	—	—	320	3,200
—	—	—	5	70	1	10	—	—	—	—
—	5	30	—	—	80	1,380	—	—	—	—
—	131	590	156	620	135	873	24	299	30	480
—	—	—	—	—	4	16	—	—	—	—
6,985	12,807	16,332	20,915	43,963	32,538	80,000	20,132	40,170	20,645	54,288
—	48	14,710	42	18,652	24	8,111	—	—	—	—
—	—	—	—	—	4,039	4,303	—	—	—	—
—	48	14,710	42	18,652	4,063	12,414	—	—	—	—
1,252,168	42,695	1,381,692	70,980	1,991,123	77,871	1,977,545	54,723	1,904,085	52,406	1,731,496
—	4,505	5,721	730	1,323	488	1,168	3,045	12,621	922	2,537
—	32,444	51,946	77,574	161,321	94,260	269,416	54,262	93,429	12,945	44,353
—	36,949	57,667	78,304	162,644	94,748	270,584	57,307	106,051	13,867	46,891
—	—	—	—	—	—	—	—	—	—	—
8,813	12,772	9,753	27,184	20,370	35,837	32,283	9,483	17,954	6,995	9,219
8,813	12,772	9,753	27,184	20,370	35,837	32,283	9,483	17,954	6,995	9,219
8,813	49,721	67,420	105,488	153,014	180,585	302,867	66,790	124,005	20,862	56,110

大正十一年二月十五日印刷

大正十一年二月二十日發行

朝鮮總督府

京城府觀水洞百三十五番地

印刷者 岩田龜太郎

京城府觀水洞百三十五番地

印刷所 大和商會印刷所