

(は)

大阪府 電機器具商

Table listing electrical equipment suppliers in Osaka Prefecture, including names, addresses, and phone numbers.

(行發社信博京東)

(は)

大阪府 電機器具商

Table listing electrical equipment suppliers in Osaka Prefecture, including names, addresses, and phone numbers.

(行發社信博京東)

大阪府 電話及ラジオ商 電線商 變壓器及充電商 電熱器商 乾蓄電池商 電球商 電氣材料商

Table listing various electrical and communication businesses in Osaka Prefecture, categorized by product type such as telephones, radio, power lines, transformers, heaters, batteries, light bulbs, and electrical materials. Each entry includes a company name, address, and phone number.

大阪府 電氣商 瓦斯器具商 ストップ及暖房工事業 石綿パッキング商 水道器具商 水道工事業

Table listing various electrical and utility businesses in Osaka Prefecture, including gas equipment, stop and heating work, asbestos packing, water pipe fittings, and water engineering. Each entry includes a company name, address, and phone number.

大阪府 大阪市 陶磁器商 板硝子商

Table listing various ceramic and glass products (陶磁器, 板硝子) with columns for product type, price, and manufacturer names.

大阪府 大阪市 防水用具商 帆布商 テント商 ロープ商 船具金物商

Table listing various waterproofing equipment, canvas, tents, ropes, and boat supplies with columns for product type, price, and manufacturer names.

大阪府 大阪市 船具金物商

Main table on the right page listing various ship equipment and supplies (船具金物) with columns for item names, prices, and suppliers.

大阪府 大阪市 船用品各種商

Main table on the left page listing various ship supplies (船用品) such as lamps, tools, and materials, with columns for item names, prices, and suppliers.

大阪府 大阪市 ベンキ塗料商 エナメルニス商 鑛油製油及油商

Table of oil and paint products with columns for product names, prices, and suppliers. Includes categories like 鑛油 (Mineral Oil), 製油及油商 (Refining and Oil Merchants), and 塗料 (Paints).

大阪府 大阪市 製油及油商 石油商 キカイ油商 油脂商

Table of oil and paint products with columns for product names, prices, and suppliers. Includes categories like 石油 (Petroleum), 製油及油商 (Refining and Oil Merchants), and 油脂 (Fats/Oils).

(は)

大阪府 大阪市 油脂商

Table listing oil and grease products (油脂商) with columns for product type, manufacturer, and location. Includes items like 油, 漆, 漆商, and 自轉車商.

一九八

(行發社信博京東)

(は)

大阪府 大阪市 自轉車商

Table listing bicycle manufacturers (自轉車商) with columns for manufacturer name, location, and other details. Includes various bicycle brands and their origins.

一九九

(行發社信博京東)

大阪府 自轉車商 自轉車修理及用品商 自動車業

110000	自轉車	阪口上本町五丁目	110000	自轉車	高川秀雄
115000	自轉車	天正町五丁目	115000	自轉車	北會根崎新地
120000	自轉車	酒田上本町五丁目	120000	自轉車	北會根崎新地
125000	自轉車	西本町五丁目	125000	自轉車	北會根崎新地
130000	自轉車	北本町五丁目	130000	自轉車	北會根崎新地
135000	自轉車	南本町五丁目	135000	自轉車	北會根崎新地
140000	自轉車	北本町五丁目	140000	自轉車	北會根崎新地
145000	自轉車	北本町五丁目	145000	自轉車	北會根崎新地
150000	自轉車	北本町五丁目	150000	自轉車	北會根崎新地
155000	自轉車	北本町五丁目	155000	自轉車	北會根崎新地
160000	自轉車	北本町五丁目	160000	自轉車	北會根崎新地
165000	自轉車	北本町五丁目	165000	自轉車	北會根崎新地
170000	自轉車	北本町五丁目	170000	自轉車	北會根崎新地
175000	自轉車	北本町五丁目	175000	自轉車	北會根崎新地
180000	自轉車	北本町五丁目	180000	自轉車	北會根崎新地
185000	自轉車	北本町五丁目	185000	自轉車	北會根崎新地
190000	自轉車	北本町五丁目	190000	自轉車	北會根崎新地
195000	自轉車	北本町五丁目	195000	自轉車	北會根崎新地
200000	自轉車	北本町五丁目	200000	自轉車	北會根崎新地

大阪府 自轉車修理及用品商 自動車業

110000	自轉車	阪口上本町五丁目	110000	自轉車	高川秀雄
115000	自轉車	天正町五丁目	115000	自轉車	北會根崎新地
120000	自轉車	酒田上本町五丁目	120000	自轉車	北會根崎新地
125000	自轉車	西本町五丁目	125000	自轉車	北會根崎新地
130000	自轉車	北本町五丁目	130000	自轉車	北會根崎新地
135000	自轉車	南本町五丁目	135000	自轉車	北會根崎新地
140000	自轉車	北本町五丁目	140000	自轉車	北會根崎新地
145000	自轉車	北本町五丁目	145000	自轉車	北會根崎新地
150000	自轉車	北本町五丁目	150000	自轉車	北會根崎新地
155000	自轉車	北本町五丁目	155000	自轉車	北會根崎新地
160000	自轉車	北本町五丁目	160000	自轉車	北會根崎新地
165000	自轉車	北本町五丁目	165000	自轉車	北會根崎新地
170000	自轉車	北本町五丁目	170000	自轉車	北會根崎新地
175000	自轉車	北本町五丁目	175000	自轉車	北會根崎新地
180000	自轉車	北本町五丁目	180000	自轉車	北會根崎新地
185000	自轉車	北本町五丁目	185000	自轉車	北會根崎新地
190000	自轉車	北本町五丁目	190000	自轉車	北會根崎新地
195000	自轉車	北本町五丁目	195000	自轉車	北會根崎新地
200000	自轉車	北本町五丁目	200000	自轉車	北會根崎新地

大阪府 大阪市 自動車タイヤ用品商 銃砲火薬商 燐寸及原料商 家具商

Table listing various goods such as firearms (銃砲), explosives (火薬), phosphorus (燐寸), and furniture (家具) with their respective prices and suppliers.

大阪府 大阪市 洋家具商 道具商 材木商

Table listing various goods such as foreign furniture (洋家具), tools (道具), and lumber (材木) with their respective prices and suppliers.

大阪府 大阪市 材木商

Table listing lumber and wood products with columns for product type, price, and merchant name. Includes items like 板 (boards), 材木 (lumber), and 製材 (processed wood).

(行發社信博京東)

(は)

大阪府 大阪市 材木商

Table listing lumber and wood products with columns for product type, price, and merchant name. Includes items like 板 (boards), 材木 (lumber), and 製材 (processed wood).

(行發社信博京東)

大阪府 大阪市 材木商

Table listing various wood products (e.g., 材木, 板, 柱) and their suppliers in Osaka. Includes columns for product type, origin, and price.

(行發社信博京東)

(は)

Table listing various wood products and their suppliers in Osaka. Includes columns for product type, origin, and price.

(行發社信博京東)

大阪府 大阪市 材木商

大阪府 大阪市 材木商

Table listing various types of wood (e.g., 杉, 松, 柏, 榿) and their prices. Each entry includes a price, a quantity or unit, and the name of the merchant or location (e.g., 東成, 西成, 南船場).

大阪府 大阪市 材木商

Table listing various types of wood and their prices, similar to the right page. It includes entries for different wood species and their respective market prices and merchant names.

大阪府 大阪市 材木商

Table of lumber prices and suppliers in Osaka, including items like 材木, 板, 柱, and 製材, with columns for price and supplier name.

(行發社信博京東)

(は)

一一〇

(は)

大阪府 大阪市 材木商

Table of lumber prices and suppliers in Osaka, including items like 材木, 板, 柱, and 製材, with columns for price and supplier name.

(行發社信博京東)

一一一

大阪府 大阪市 材木商

Table of lumber and building materials in Osaka, listing items like 材木, 建築材料, and their respective prices and suppliers.

(行發社信博京東)

(は)

大阪府 大阪市 材木商

Table of lumber and building materials in Osaka, listing items like 材木, 建築材料, and their respective prices and suppliers.

(行發社信博京東)

大阪府 大阪市 建築材料商

Table listing various building materials such as cement, sand, and bricks, with columns for material type, price, and supplier name.

大阪府 大阪市 土砂商

煉瓦及瓦商

Table listing various building materials such as soil, bricks, and tiles, with columns for material type, price, and supplier name.

大阪府 煉瓦及瓦商 石粉及クレイ粉 坩堝業 石材商

Table listing various products such as bricks, tiles, and stone powder, with columns for product name, price, and manufacturer details.

大阪府 大阪市 石材商 土管タイル商 建具商 襖屏風表具商

Table listing various products such as stone, tiles, and furniture, with columns for product name, price, and manufacturer details.

大阪府 大阪市 表具 疊商 簞筒商 鏡商

Table listing various goods such as 表具 (clocks), 疊 (mats), 簞筒 (bamboo tubes), and 鏡 (mirrors) with their respective prices and locations in Osaka.

大阪府 大阪市 鏡商 神佛具商 陶器商

Table listing various goods such as 鏡 (mirrors), 神佛具 (religious items), and 陶器 (ceramics) with their respective prices and locations in Osaka.

大阪府 大阪市 陶器商 漆器商

Table listing various ceramic and lacquerware items with columns for item name, location, and price. Includes categories like 陶器 (Ceramics) and 漆器 (Lacquerware).

大阪府 大阪市 漆器商 勞力、人足請負 大工、左官職 土木建築請負

Table listing labor services and construction work with columns for service type, location, and price. Includes categories like 勞力、人足請負 (Labor), 大工、左官職 (Carpenter/Plasterer), and 土木建築請負 (Civil Construction).

大阪府 大阪市 土木建築請負

Table of construction bids for Osaka City, listing project names, amounts, and contractor names.

大阪府 大阪市 土木建築請負

Table of construction bids for Osaka City, listing project names, amounts, and contractor names.

大阪府 大阪市 土木建築請負 設計士 會社員

Table listing construction and design firms in Osaka, including names like 同建, 同建, 同建, and various regional branches.

大阪府堺市 商工業業者

Table listing various commercial and industrial businesses in Osaka and Sakai, categorized by industry such as paper, printing, and chemicals.

大阪府 堺市 諸會社 時計蓄音器寫真器商 藥染料藥種商 線香佛具商 綵通商 紙文房具商 書籍及印刷業 化粧品小問物商

大阪府 堺市 昆布及海産物商 青果物商 肉類商 鮮商 茶、菓、食料品商 油商

Table listing various goods and merchants in Osaka, categorized by product type such as Sea Products, Fresh Produce, Meat, and Oils. Includes merchant names and locations like '堺市' and '大阪府'.

大阪府 堺市 鐵及機械商 建築材料商 自轉車商 自動車業 電機機械商 薪炭石炭商 材木商

Table listing various goods and merchants in Osaka, categorized by product type such as Iron and Machinery, Building Materials, Bicycles, Automobiles, and Charcoal. Includes merchant names and locations like '堺市' and '大阪府'.

大阪府 堺市 土木建築請負業 履物及傘商 荒物商 家具道具商 料理旅館業 質商 各種營業

Table listing various businesses and their locations in Sakai, Osaka Prefecture. Columns include business type (e.g., 履物及傘商, 荒物商), company name, and address. Includes sub-sections like 料理旅館業 and 質商.

大阪府 岸和田市 銀行業 織物各種 吳服商 米肥料商 酒類商 生魚商

Table listing various businesses and their locations in Kashiwazaki, Osaka Prefecture. Columns include business type (e.g., 銀行業, 織物各種, 吳服商), company name, and address. Includes sub-sections like 米肥料商, 酒類商, and 生魚商.

大阪府 岸和田市 海産青干物商 食料各種 金物各種 薪炭商 家具商 材木商 建築材料商

Table listing various goods and companies in Osaka Prefecture, categorized by industry such as food, building materials, and household goods.

大阪府各郡商工業者

中河内郡

Table listing various goods and companies in the Nakanohe District, categorized by industry such as food, building materials, and household goods.

大阪府 中河内郡 商工業者

大阪府 中河内郡 商工業者

Table listing various commercial and industrial products and their producers in the Nakanohe District of Osaka Prefecture. The table is organized into columns with product names, producer names, and addresses.

(行發社信博京東)

(は)

大阪府 中河内郡 商工業者

Table listing various commercial and industrial products and their producers in the Nakanohe District of Osaka Prefecture. The table is organized into columns with product names, producer names, and addresses.

(行發社信博京東)

大阪府 中河内郡 北河内郡 商工業者

Table listing industrial and commercial entities in the Nakagawa and Kitakawa districts of Osaka Prefecture. Columns include district names (e.g., 中河内郡, 北河内郡), company names (e.g., 島小, 意枝部), and various industrial categories like textiles, food, and chemicals.

大阪府 北河内郡 豊能郡 商工業者

Table listing industrial and commercial entities in the Kitakawa and Toyonaka districts of Osaka Prefecture. Columns include district names (e.g., 北河内郡, 豊能郡), company names (e.g., 笠井, 笠原), and various industrial categories like textiles, food, and chemicals.

豊能郡

Table listing specific industrial and commercial entities within Toyonaka district, including names like 池田, 豊能, and 豊中.

大阪府 豊能郡 商工業者

Table listing various industries and products in Toyonaka District, Osaka Prefecture. Columns include industry type (e.g., 印刷, 織物, 酒造), location (e.g., 池田町, 豊中町), and specific business names or identifiers.

(行發社信博京東)

大阪府 豊能郡 三島郡 商工業者

Table listing various industries and products in Toyonaka District, Osaka Prefecture, specifically for the Sanjima sub-district. Columns include industry type (e.g., 酒造, 印刷, 織物), location (e.g., 池田町, 豊中町), and specific business names or identifiers.

(行發社信博京東)

大阪府 泉南郡 商工業者

Table listing industrial and commercial entities in Osaka Prefecture, including names, addresses, and product types such as textiles, food, and machinery.

(行發社信博京東)

大阪府 泉南郡 商工業者

Table listing industrial and commercial entities in Osaka Prefecture, including names, addresses, and product types such as textiles, food, and machinery.

(行發社信博京東)

●泉北郡

Table listing industrial and commercial entities in the Suiboku-gun area, including names, addresses, and product types like '織物' (Textiles) and '綿布' (Cotton cloth).

(は)

Table listing industrial and commercial entities in the Suiboku-gun area, including names, addresses, and product types like '綿布' (Cotton cloth) and '織物' (Textiles).

(は)

Table listing industrial and commercial entities in the Osaka Prefecture, categorized by industry and location. Includes names like 生野乾電池製作所, 飯田次郎商店, etc.

大阪府特別索引

大阪府著名商工業者

Table listing prominent industrial and commercial entities in Osaka Prefecture, categorized by industry and location. Includes names like 井上幸一商店, 石原織布工場, etc.

大阪府 特別掲載索引

Table listing various companies and their addresses in Osaka Prefecture, categorized by industry and location. Includes entries like 日昇商會, 日米自動車株式會社, 日商會, etc.

(東京博信社發行)

(は)

Table listing various companies and their addresses in Osaka Prefecture, categorized by industry and location. Includes entries like 岡田辰治郎酒店, 岡田政五郎大阪支店, 岡田米吉商店, etc.

(行發社信博京東)

大阪府 特別掲載索引

大阪府 特別掲載索引

Table listing various businesses in Osaka Prefecture, categorized by industry (e.g., Textiles, Machinery, Food). Includes names like 吉村ハロー製造所, 田中友仙工場, and 谷口伊之助商店. Includes a small table at the bottom right with the number 4.

(行發社信博京東)

(は)

Table listing various businesses in Osaka Prefecture, categorized by industry (e.g., Textiles, Machinery, Food). Includes names like 中川順次(ヤマ), 永井喜八郎(材木), and 山本益次郎商店. Includes a small table at the bottom right with the number 5.

(行發社信博京東)

大阪府 特別掲載索引

Table listing various companies and their products, organized by industry. Includes entries like 山本重蔵商店, 山本洋織工場, 山本綿花商店, etc., with corresponding numbers.

(は)

Table listing various companies and their products, organized by industry. Includes entries like 小松安則商店, 小松商會製菓部, 小倉峰本商店, etc., with corresponding numbers.

(は)

大阪府 特別掲載索引

Table listing various businesses in Osaka Prefecture, categorized by industry (e.g., Textiles, Food, Retail). Each entry includes the company name and a numerical index. The table is organized into several columns and rows.

(行發社信博京東)

(は)

(は)

Table listing various businesses in Osaka Prefecture, categorized by industry (e.g., Textiles, Food, Retail). Each entry includes the company name and a numerical index. The table is organized into several columns and rows.

(行發社信博京東)

大阪府 特別掲載索引

大阪株式取引所 一般取引員

水野重義商店

創業 大正八年十一月 銀行 野村三十三、日本信託 野村三十三、三井、安田支店 神戶岡崎支店、安田支店 出身地 高知縣

大阪株式取引所 一般取引員

森下春造商店

創業 大正八年 銀行 野村三十三、日本信託 野村三十三、三井、安田支店 出身地 兵庫縣

大阪株式取引所 一般取引員

武田憲治郎商店

銀行 野村三十三、日本信託 野村三十三、三井、安田支店 出身地 兵庫縣

大阪株式取引所 一般取引員

前田熊太郎商店

創業 大正十三年 銀行 野村三十三、日本信託 野村三十三、三井、安田支店 出身地 兵庫縣

大阪株式取引所 短期取引員

武鹿銀治郎商店

銀行 野村三十三、日本信託 野村三十三、三井、安田支店 出身地 大阪府

有價證券現物買賣 大阪株式取引所 短期取引員

山田淺二郎商店

創業 大正十一年 銀行 野村三十三、日本信託 野村三十三、三井、安田支店 出身地 大阪府

有價證券現物買賣

大阪株式取引所 短期取引員

宮谷惣右衛門商店

創業 大正七年 銀行 野村三十三、日本信託 野村三十三、三井、安田支店 出身地 大阪府

大阪株式取引所 短期取引員

田島愛之助商店

創業 大正元年 銀行 野村三十三、日本信託 野村三十三、三井、安田支店 出身地 大阪府

有價證券現物買賣 大阪株式取引所 短期取引員

濱口太助商店

創業 大正十一年 銀行 野村三十三、日本信託 野村三十三、三井、安田支店 出身地 和歌山縣

大株取引員 株和會々員 一般株式問屋

辻楠商店

創業 明治四十五年 銀行 野村三十三、日本信託 野村三十三、三井、安田支店 出身地 和歌山縣

公債株式現物問屋 大阪株式取引所 短期取引員

山村久吉商店

創業 明治二十八年 銀行 野村三十三、日本信託 野村三十三、三井、安田支店 出身地 奈良縣

有價證券現物買賣 大阪株式取引所 短期取引員

朝田卯一商店

創業 大正六年十月 銀行 野村三十三、日本信託 野村三十三、三井、安田支店 出身地 大阪府

有價證券 現物買賣

濱崎商店

創業 大正七年六月 銀行 野村三十三、日本信託 野村三十三、三井、安田支店 出身地 大阪府

ビルブローカー 上田商店

創業 大正七年六月 銀行 野村三十三、日本信託 野村三十三、三井、安田支店 出身地 大阪府

(は)

二

(は)

三

- 一、公債社債ノ引受應募
- 一、有價證券擔保貸附
- 一、事業資金ノ調達仲介
- 一、手形ノ引受
- 一、前各項ニ關スル業務



日興證券株式會社

東區高麗橋五丁目一
電話 五五三〇番
本局 五五三〇番
市外 一〇四六番
振替大阪五五八四一

支店長 大谷正博

支店 東京丸ノ内日本興業銀行四階
名古屋市中區小路住友銀行三階
岡山市内山下第一合同銀行三階
福岡市橋口第一合同銀行三階
廣島市紙屋町藤井銀行三階

有價證券

現物賣買



尾佐起屋證券株式會社

東區今橋二丁目四
電話 二〇九九番
本局 二〇九九番
市外 二〇四三番
振替大阪二四五番

支店長 尾崎嘉信

支店 同上

金銭の信託不動産

有價證券の信託金債債權
地上權土地賃貸借權の信託
有價證券擔保貸附不動産
賣買及貸借の媒介安全貸
金庫及保護預り公債社債
株式の引受及募集擔保附債の信託



關西信託株式會社

東區北濱四丁目二
電話 自五七五〇番
至五七五〇番
本局 自四六二〇番
至四六二〇番
市外 一六一三〇番
振替大阪二七九番

支店長 山口三郎

支店 同上

有價證券

現物專業



竹原證券株式會社

東區今橋二丁目六
電話 自四一九番
本局 自四一九番
振替大阪三五二番

支店長 竹原友三郎

支店 同上

- 一、公債社債ノ引受募集
- 一、公債社債ノ賣買
- 一、手形ノ金融
- 一、保護預リ及運用預リ
- 一、其他一切ノ附帶事務

野村證券株式會社

東區安土町二丁目
電話 自九五四番
本局 自九五四番
振替大阪七四九八

支店長 片岡元

支店 同上

有價證券賣買

株式、募集、引受

黒川商店

東區北久太郎町三
電話 自二〇九八番
本局 自二〇九八番
振替大阪二九四四番

支店長 黒川福三郎

支店 同上

有價證券ノ問屋營業

内外國有價證券及
金銭貸借並ニ仲介保證
公市社債諸株式ノ募集
取扱並ニ引受荷替取組
荷受代理行為各種
代理業及仲立業



福田桑商事株式會社

東區北濱二丁目九
電話 自八〇三番
本局 自八〇三番
振替大阪三三〇番

支店長 福田篤治郎

支店 同上

有價證券引受

山一證券株式會社

東區高麗橋二丁目
電話 自一五八三番
本局 自一五八三番
振替大阪二〇二番

支店長 杉野喜精

支店 同上

山崎孝次郎商店

東區北濱三丁目
電話 自一九九三番
本局 自一九九三番
振替大阪三二七〇番

支店長 山崎孝次郎

支店 同上

株式大阪三品取引所

第一部 取引員
第二部 取引員

喜多兵太郎

東區北久太郎町三
電話 五〇七〇番
船場 五〇八〇番
至 五〇九〇番
至 五〇九八番
電話 KITAHYO.
OSAKA.
住居 兵庫縣武庫郡精道村
芦屋字井ノ尻
電話 芦屋二五八一番
創業者 昭和二年一月
出身地 德島縣

株式大阪三品取引所

第一部 取引員
第二部 取引員

白木茂安

東區北久太郎町三
電話 九八三六番
船場 九八三六番
至 九八三六番
電話 (シ)又ハ(シラ)
略受(オサカニビシ)
電話 四三三九番
至 四三三九番
電話 四三三九番
至 四三三九番
創業者 大正十五年十二月
銀行 尾州、三十四、野村、住友
各船場支店
住居 住吉區澤之町
電話 住吉二五二九番
出身地 岐阜縣

株式大阪三品取引所

第一部 取引員
第二部 取引員

日比野 芳太郎

東區北久太郎町三
電話 七四四番
船場 七四四番
至 七四四番
電話 一六二〇番
至 一六二〇番
電話 一六二〇番
至 一六二〇番
創業者 明治三十一年十一月
銀行 三十四、野村、住友
各船場支店
住居 東區今橋二丁目
電話 本局七六四番
出身地 愛知縣

株式大阪三品取引所

第一部 取引員
第二部 取引員

岩田正一

東區南久太郎町二
電話 一八三三番
船場 一八三三番
至 一八三三番
電話 一八三三番
至 一八三三番
創業者 明治二十三年
銀行 野村、船場支店
愛知大阪支店
出身地 愛知縣

(行發社信博京東)

株式大阪三品取引所

第一部 取引員
第二部 取引員

井上幸一郎

東區北久太郎町三丁目
電話 自二三二〇番
至 二三二〇番
船場 二三二〇番
至 二三二〇番
電話 二三二〇番
至 二三二〇番
創業者 大正三年二月
銀行 野村各船場支店
住居 住吉區晴明通一丁目
出身地 和歌山縣

株式大阪三品取引所

第一部 取引員
第二部 取引員

奥村清次郎

東區北久太郎町三丁目
電話 自三七〇番
至 三七〇番
船場 三七〇番
至 三七〇番
電話 BABOONAN
創業者 昭和三年十月
銀行 野村、南支店
住居 第一野村南支店
電話 御影二六三一番
出身地 兵庫縣

株式大阪三品取引所

第一部 取引員
第二部 取引員

川畑寅吉

東區備後町三丁目
電話 自二七二六番
至 二七二六番
船場 二七二六番
至 二七二六番
電話 二七二六番
至 二七二六番
創業者 大正七年
銀行 野村、住友船場各支店
住居 三野村大阪支店
出身地 滋賀縣

株式大阪三品取引所

第一部 取引員
第二部 取引員

加藤大三郎

東區橫堀一丁目
電話 自四七七八番
至 四七七八番
船場 四七七八番
至 四七七八番
電話 四七七八番
至 四七七八番
創業者 昭和元年
銀行 野村、住友
住居 第一野村、野村
電話 北區堂島上二丁目
電話 北一五二四番

(行發社信博京東)

株式大阪三品取引所

第一部 取引員
第二部 取引員

西田仁三郎

東區北久太郎町四丁目
電話 三八二二番
船場 三八二二番
至 三八二二番
電話 四九六二番
至 四九六二番
創業者 大正十二年三月
銀行 野村、船場支店
住居 住吉區柳通三丁目
出身地 大阪市

株式大阪三品取引所

第一部 取引員
第二部 取引員

若林佐一郎

東區南久太郎町二丁目
電話 三三六六番
船場 三三六六番
至 三三六六番
電話 三三六六番
至 三三六六番
創業者 大正十年二月
銀行 野村各船場支店
住居 西淀川區野里町一〇五六
出身地 滋賀縣

株式大阪三品取引所

第一部 取引員
第二部 取引員

加藤利三郎

東區橫堀町一丁目
電話 四四七九番
船場 四四七九番
至 四四七九番
電話 四四七九番
至 四四七九番
創業者 昭和元年
銀行 野村、住友
住居 野村、住友
電話 南二五四二番

株式大阪三品取引所

第一部 取引員
第二部 取引員

鎌谷廣一

南區安堂寺通二丁目
電話 八三九番
船場 八三九番
至 八三九番
電話 八三九番
至 八三九番
創業者 大正七年四月
銀行 住友、野村各船場支店
出身地 兵庫縣

(行發社信博京東)

(は)

株式 大阪三品取引所
第一部 取引員
第二部 取引員

中島三郎
東區北久太郎町三
電話 三〇八八
船場電話 四三〇八
三品ビルディング
電話 三〇八八
船場電話 四三〇八

株式 大阪三品取引所
第一部 取引員
第二部 取引員

八木寅太郎
南區安堂寺橋通四
電話 三三三六
船場電話 三三三六
三品ビルディング
電話 三三三六
船場電話 三三三六

株式 大阪三品取引所
第一部 取引員
第二部 取引員

安野傳治郎
東區北久太郎町二
電話 一七三〇
船場電話 一七三〇
市外電話 六六六六
オサカカスノ
電話 一七三〇

株式 大阪三品取引所
第一部 取引員
第二部 取引員

前田駒太郎
東區南久太郎町二
電話 五〇〇六
船場電話 五〇〇六
內電話 一〇六一
一〇六一

株式 大阪三品取引所
第一部 取引員
第二部 取引員

貴志米吉
東區北久太郎町二
電話 三三三六
船場電話 三三三六
三品ビルディング
電話 三三三六
船場電話 三三三六

株式 大阪三品取引所
第一部 取引員
第二部 取引員

中村取引店
東區安土町三丁目
電話 一七三〇
船場電話 一七三〇
市外電話 六六六六
オサカカスノ
電話 一七三〇

株式 大阪三品取引所
第一部 取引員
第二部 取引員

小坂久眞太
東區北久太郎町三
電話 八八八六
船場電話 八八八六
三品ビルディング
電話 八八八六
船場電話 八八八六

株式 大阪三品取引所
第一部 取引員
第二部 取引員

平田信成
東區北久太郎町三
電話 四八七三
船場電話 四八七三
三品ビルディング
電話 四八七三
船場電話 四八七三

株式 大阪三品取引所
第一部 取引員
第二部 取引員

貴志米吉
東區北久太郎町二
電話 三三三六
船場電話 三三三六
三品ビルディング
電話 三三三六
船場電話 三三三六

(行發社信博京東)

(は)

株式 大阪三品取引所
第一部 取引員
第二部 取引員

鈴木彌三郎
東區北久太郎町二
電話 二二二二
船場電話 二二二二
三品ビルディング
電話 二二二二
船場電話 二二二二

株式 大阪三品取引所
第一部 取引員
第二部 取引員

山口銀行
東區元町五丁目
電話 二〇五八
船場電話 二〇五八
三品ビルディング
電話 二〇五八
船場電話 二〇五八

株式 大阪三品取引所
第一部 取引員
第二部 取引員

日本生命保險株式會社
東區橋本三丁目
電話 五三三三
船場電話 五三三三
三品ビルディング
電話 五三三三
船場電話 五三三三

株式 大阪三品取引所
第一部 取引員
第二部 取引員

日本信託銀行
東區橋本三丁目
電話 五三三三
船場電話 五三三三
三品ビルディング
電話 五三三三
船場電話 五三三三

株式 大阪三品取引所
第一部 取引員
第二部 取引員

日本信託銀行
東區橋本三丁目
電話 五三三三
船場電話 五三三三
三品ビルディング
電話 五三三三
船場電話 五三三三

株式 大阪三品取引所
第一部 取引員
第二部 取引員

日本生命保險株式會社
東區橋本三丁目
電話 五三三三
船場電話 五三三三
三品ビルディング
電話 五三三三
船場電話 五三三三

株式 大阪三品取引所
第一部 取引員
第二部 取引員

日本生命保險株式會社
東區橋本三丁目
電話 五三三三
船場電話 五三三三
三品ビルディング
電話 五三三三
船場電話 五三三三

(行發社信博京東)

一般信託業 鴻池信託株式會社

設立 大正八年
資本 五百萬圓
撥入金 二百五十萬圓
配當率 八分
積立金 八十六萬二千圓

取締役社長 鴻池 善右衛門
取締役 池田 善右衛門
常務取締役 新田 兵衛
同 藤原 正一
同 嘉納 比呂
同 見島 嘉次郎
同 本間 幸次
同 岸本 幸次
同 森田 幸次
同 伊藤 幸次
同 田中 幸次
同 山本 幸次
同 大野 幸次
同 小野 幸次
同 鈴木 幸次
同 高橋 幸次
同 橋本 幸次
同 石川 幸次
同 木村 幸次
同 佐藤 幸次
同 村上 幸次
同 西川 幸次
同 河野 幸次
同 加藤 幸次
同 堀 幸次
同 森 幸次
同 野村 幸次
同 田村 幸次
同 山崎 幸次
同 佐藤 幸次
同 村上 幸次
同 西川 幸次
同 河野 幸次
同 加藤 幸次
同 堀 幸次
同 森 幸次
同 野村 幸次
同 田村 幸次
同 山崎 幸次

火災保險業



東神火災保險株式會社

設立 大正十年五月
資本 五百萬圓
撥入金 五十萬圓

取締役社長 高津 久右衛門
取締役 高津 久次
取締役 高津 久次

支店 東京、神戶、横濱、名古屋、京橋、神戸、福岡、鹿島

各製糖會社製品
代理委託販賣
並ニ砂糖販賣業
大阪砂糖取引所會員

日本砂糖貿易株式會社

設立 大正十年五月
資本 五百萬圓
撥入金 五十萬圓

取締役社長 高津 久右衛門
取締役 高津 久次
取締役 高津 久次

支店 東京、神戶、横濱、名古屋、京橋、神戸、福岡、鹿島

明治製糖株式會社 總代理店

明治製菓株式會社
會員 大阪砂糖取引所會員



株式會社 明治商會

設立 大正九年十一月
資本 參百萬圓
銀行 第一南支店、三麥船場支店

南區安堂寺橋通二丁目
電話船場 三三〇六番
二三〇六番
四八七三番
四八七四番
電話發 〇サカエムサン

店長 宮本來治

(行發社信博京東)

(は)

臺灣製糖株式會社
製品一手販賣
三井物產株式會社
特約販賣店
各種砂糖賣買
大阪砂糖取引所會員

株式會社 中島商店

大阪出張所
設立 大正十四年四月
資本 五十萬圓

專務取締役 中島 繁造
銀行 第一南支店
本店 下關市四南都町
出張所 大牟田市不知火町

南區鹽町通一ノ二五
電話 三三三番
船場 四六八番
電話發 〇サカサト
受 (ヤブジエ)

各種砂糖賣買
並ニ取次販賣
大阪砂糖取引所會員

株式會社 福谷商店

大阪支店
設立 昭和四年一月一日
資本 壹百萬圓
撥入金 五十萬圓

取締役社長 福谷 藤太郎
專務取締役 福谷 榮七

銀行 第一南支店
本店 名古屋市中區傳馬町二ノ一五

南區鹽町通二ノ二九
電話 一八九番
船場 一八九番
電話發 〇サカセンバ
受 (サトヤヤマト)

臺灣製糖株式會社
製品一手販賣
三井物產株式會社
特約販賣店
大阪砂糖取引所會員

株式會社 平野屋合資會社

大阪出張所
設立 大正七年七月
資本 拾五萬圓

代表社員 石田 庄吉

銀行 三井大阪支店、三麥船場支店、第一南支店、愛知大阪支店

南區末吉橋通二ノ七
電話 二二四番
船場 二二四番
電話發 〇サカサト
受 (ヒラノヤ)

大阪砂糖取引所會員

尾崎治平

創業 明治四十五年二月
銀行 第一南支店、野村島ノ内支店

南區鹽町通二丁目
電話 二一七番
船場 二〇六番

砂糖問屋業
大阪砂糖取引所會員

上山靜藏

創業 明治四十五年
銀行 第一南支店、住友船場支店、山口安堂寺橋支店

南區鹽町通三
電話 九九七番
船場 九九七番
電話發 〇サカサト
受 (ウエヤマ)

出身地 和歌山縣

(行發社信博京東)

砂糖問屋業
砂糖製造販賣
供給組合指定販賣人
各社製品特約
大阪砂糖取引所會員

株式會社 田屋商店
南區鹽通二ノ一
電話三三三〇番
船場(又ハ)又ハ(又ハ)
略受オサカサトヤ

砂糖製造販賣
供給組合指定販賣人
各社製品特約
大阪砂糖取引所會員

各種砂糖商

永 會社
長井商店
南區鹽通二ノ四
電話(又ハ)又ハ(又ハ)
略受オサカサトヤ

設立 大正十三年十月
銀行 第一十五各南支店
代表社員 長井永五郎

砂糖製造販賣
供給組合指定販賣人
各社製品特約
大阪砂糖取引所會員

合資會社 上野製糖所
南區鹽通二ノ一
電話二四四五番
船場(又ハ)又ハ(又ハ)
略受オサカサトヤ

設立 大正十三年十一月
資本金 貳拾萬圓
代表社員 上野清作

大阪砂糖取引所會員

正 會社
牧商店
南區末吉橋通三ノ一
電話三一五八番
船場(又ハ)又ハ(又ハ)
略受オサカサトヤ

設立 昭和二年七月
銀行 第一南區支店
代表社員 牧熊吉

砂糖肥料商

合資會社 益榮商會
南區鹽通二ノ二六
電話二四四五番
船場(又ハ)又ハ(又ハ)
略受(オサカサトヤ)

設立 大正十二年三月六日
資本金 五百萬圓
銀行 山口西支店 十五南支店

鹽水港製糖株式會社
帝國製糖株式會社
製品販賣代理店
並ニ販賣業
大阪砂糖取引所會員

株式會社 安部幸商店支店
南區鹽通二ノ一
電話(又ハ)又ハ(又ハ)
略受(オサカサトヤ)

本支店 東京、横浜、名古屋
出張所 下關、小樽、青森

砂糖製造業

合田千秋
濱速區櫻川町
電話三三七四番
船場(又ハ)又ハ(又ハ)
略受(オサカサトヤ)

創業 大正三年四月
銀行 安田堀江支店
出身地 高知縣 從業者 十三人

各種砂糖賣買
並ニ取次販賣
大阪砂糖取引所會員

昭和砂糖會社
南區鹽通二ノ一
電話三三三〇番
船場(又ハ)又ハ(又ハ)
略受(オサカサトヤ)

設立 昭和三年二月
資本金 五萬圓
銀行 第一南支店、愛知鹽町支店
代表社員 清水登喜雄

(行發社信博京東)

砂糖問屋業
砂糖製造販賣
供給組合指定販賣人
各社製品特約
大阪砂糖取引所會員

株式會社 岩田商事株式會社
東區北久太郎町三
電話二八七〇番
船場(又ハ)又ハ(又ハ)
略受(オサカサトヤ)

綿糸綿布、加工綿布
人造絹糸毛糸ノ
販賣業

各種糖會社製品
代理販賣

久 村上築城
南區鹽通二ノ二
電話三三三〇番
船場(又ハ)又ハ(又ハ)
略受(オサカサトヤ)

創業 大正八年
銀行 山口第一

砂糖製造販賣
供給組合指定販賣人
各社製品特約
大阪砂糖取引所會員

紅 伊藤忠商事株式會社
東區安土町一五
電話本町三五〇番
船場(又ハ)又ハ(又ハ)
略受(オサカサトヤ)

取締役 伊藤忠兵衛
專務取締役 伊藤信之助
取締役 伊藤竹太郎
伊藤中太郎
中村信太郎
藤野三郎
功野三郎
安井真之助
淵田真太郎
伊藤茂八郎

大阪砂糖取引所會員

設立 大正七年
資本金 五百萬圓
積立金 六十萬圓

取締役 岩田宗三
專務取締役 岩田宗三
取締役 岩田宗三
岩田宗三

生地綿糸布
加工綿糸布
人綿糸布

永 株式會社
丸永商店
東區南久太郎町二丁目
電話船場一四〇番
電話略受オサカサトヤ

設立 大正十年
資本金 貳百萬圓
積立金 年六朱
銀行 正金、朝鮮、三四

生地綿糸布
加工綿糸布
人綿糸布

永 株式會社
丸永商店
東區南久太郎町二丁目
電話船場一四〇番
電話略受オサカサトヤ

取締役 松宮庄藏
不破小一郎
若林源助
羽田三郎
不破善三郎

(行發社信博京東)

綿糸

株式會社 岩田常商店
 東區北久太町二丁目
 電話(〇三)又ハ(ツ) 略受(オサカマルツ) (ネイワダ)
 振替大阪四〇〇七八

設立 大正十四年十二月
 資本金 壹百萬圓
 拂込金 五十萬圓
 銀行 (住友、三十四、鴻池、野村、山口)

取締役社長 岩田常右衛門
 專務取締役 岩田三郎
 監査役 日比野 芳太郎

吳服洋反物

株式會社 丸紅商店
 東區本町二丁目
 電話(二〇)自一四七
 本電(二五)至一四七
 振替大阪五一二番

資本金 五百萬圓
 拂込金 全額
 配當率 年一割
 銀行 (住友、山口、三四、安田、昭和)

社長 伊藤長兵衛
 專務 古川鐵次郎

京都支店 京都室町
 京都市部 同
 東京支店 東京日本橋元濱町
 毛織部 大阪本町
 毛織部出張所 名古屋國井町

綿布商

株式會社 三露商店
 東區北久太町二丁目
 電話(三三)自三三
 船場電話(三三)自三三
 電話(三三)又ハ(三三)
 略受(モメン)

設立 大正十年五月
 資本金 壹百五十萬圓
 拂込金 全額
 配當率 年四分
 積立金 九萬多千圓
 銀行 (住友、山口、三菱、正金)

專務取締役 三露久兵衛
 取締役 田隅 保
 同 中川 砂雄
 監査役 横大路 謙三郎

毛綿織物

河崎商店
 河崎助太郎
 東區備後町四丁目
 電話(四一)自三〇
 本電(四一)自三〇

創設 明治二十八年八月

銀行 (第一大坂支店、三十四本店、住友)

羊毛綿糸類

河崎助太郎
 東區備後町四丁目
 電話(四一)自三〇
 本電(四一)自三〇

白木綿、晒木綿、細布
細綾、ドッセル、縞綿布
小供服地、小倉織

株式會社 根津清商店
 東區本町三丁目
 電話(一〇)自一七
 本電(一〇)至一七
 電話(一〇)又ハ(一七)
 略受(オサカマルツ) (ネイワダ)
 振替大阪五〇〇六〇番

設立 大正八年三月
 資本金 全額
 拂込金 三十萬圓

取締役社長 根津清太郎
 取締役 根津清太郎
 監査役 佐田善太郎
 同 尾田善太郎

銀行 (朝鮮、三四、北米倉町五二)

綿布人絹
直輸出商

株式會社 南星商會
 東區北久太町三丁目
 電話(二〇)自三三
 船場電話(二〇)自三三
 電話(二〇)又ハ(三三)
 略受(オサカマルツ) (ネイワダ)
 振替大阪四〇〇七八

設立 大正十二年四月
 資本金 五萬圓
 拂込金 五萬圓

代表社員 市山孝三

綿花商

山本棉花商店
 西區立賣場南通四丁目
 電話(一七)自一七
 本電(一七)至一七
 電話(一七)又ハ(一七)
 略受(オサカマルツ) (ネイワダ)
 振替大阪三九三番

創設 明治三十二年
 銀行 (三井、第一、住友、ニウヨロクシチヤ銀行)

綿糸、綿布、人絹綿
製品製造販賣

株式會社 又一株式會社
 東區南久太郎町三丁目
 電話(一七)自一七
 本電(一七)至一七
 電話(一七)又ハ(一七)
 略受(オサカマルツ) (ネイワダ)
 振替大阪四三三番

設立 大正十年四月
 資本金 二百萬圓
 拂込金 二百萬圓

積立金 二十四萬圓
 配當率 年八割
 銀行 (正金、三井、第一、三井、第一、三井、第一)

取締役社長 阿部市太郎
 專務取締役 阿部禎治郎

內地各種織物類及其他
商品ノ賣買輸出

旭貿易株式會社
 東區北久太町四丁目
 電話(三三)自三三
 本電(三三)至三三
 電話(三三)又ハ(三三)
 略受(オサカマルツ) (ネイワダ)
 振替大阪三九三番

設立 昭和三年十月二十日
 資本金 二萬圓

取締役社長 植田正太郎
 取締役 植田正太郎
 監査役 玉田善太郎

物品陳列販賣

株式會社 三越大阪支店
 東區高麗橋
 電話(三五)自三五
 本電(三五)至三五
 電話(三五)又ハ(三五)
 略受(オサカマルツ) (ネイワダ)
 振替大阪一〇〇番

支本店 大阪支店長 竹内 奏次
 支店 東京 京都 大連 上州桐生

諸綿布商
御手拭、帆船、掛敷、御染、御手拭、帆船、掛敷、御染、御手拭、帆船、掛敷、御染

岡田藤太商店
 南區安堂寺橋通
 電話(四八)自四五
 本電(四八)至四五
 電話(四八)又ハ(四五)
 略受(オサカマルツ) (ネイワダ)
 振替大阪七二九四三番

銀行 山口順慶町支店
 出身地 大阪府

七 松田清商店
 東區備後町三丁目
 電話(二一)自二二
 本電(二一)至二二
 電話(二一)又ハ(二二)
 略受(オサカマルツ) (ネイワダ)
 振替大阪一〇〇番

創設 大正十四年
 銀行 (野村、住友、三十四、昭和)

竹内常三郎商店
 東區淡路町五丁目
 電話(一七)自四四
 本電(一七)至四四
 電話(一七)又ハ(四四)
 略受(オサカマルツ) (ネイワダ)
 振替大阪一〇〇番

創設 明治二十三年
 銀行 (住友)

羅紗商 伊部羅紗店
創業者 伊部源次郎
設立 大正十年
東區谷町二丁目九番
電話 東三九九一四番
振替大阪五八一二四九番

羅紗直輸入 各會社特約販賣店
株式會社 土井商店
設立 大正九年
資本 百萬元
取締役社長 土井清太郎

羅紗商 布士捨三郎商店
創業者 布士捨三郎
設立 大正十年
東區南渡邊町一丁目
電話 船場一五七一四番

羅紗商 布寺勝三商店
創業者 布寺勝三
設立 大正九年
東區淡路町二丁目二番
電話 本局一四六六一番
振替大阪四四八三三四番

羅紗商 大森屋小倉店
設立 昭和四年
代表社員 大森屋小倉
電話 東區本町二丁目一五番
振替大阪二〇九七七番

羅紗販賣 片山鑛商店
創業者 片山鑛
設立 大正四年
南區順慶町四丁目六番
電話 船場三四四六六番
振替大阪一四六四七四番

羅紗商 鎌倉羅紗店
創業者 鎌倉勘三
設立 大正三年
東區船場後町三丁目
電話 本町一三五五番

羅紗商 武神羅紗店
株式會社 武神羅紗店
設立 大正十三年
東區淡路町一丁目一三番
電話 本局一〇三三四番
振替大阪一四二四一九番

羅紗商 鷹岡絨店
創業者 鷹岡覺之助
設立 明治二十年
東區淡路町四丁目
電話 本局四〇九四三番
振替大阪八〇九四四番

羅紗卸 谷重悅之進
創業者 谷重悅之進
設立 大正七年
東區本町一丁目三番
電話 東二二二五番
振替大阪五〇六六番

羅紗商 五月屋羅紗店
株式會社 五月屋羅紗店
設立 昭和六年
資本 二萬五千圓
代表社員 吉田米太郎

毛織物商 中野德三郎商店
創業者 中野德三郎
設立 大正四年
住友
東區谷町三丁目
電話 本局五四〇六番
出身地 大阪

毛織物 中島弘商店
株式會社 中島弘商店
設立 大正七年六月
資本 二十萬圓
代表社員 中島弘

羅紗商 山岸商店
創業者 山岸商店
設立 大正十三年
東區大手通一丁目一三番
電話 東五〇四九番
振替大阪七五五七一

羅紗商 山田靜造
創業者 山田靜造
設立 明治四十二年
東區本町一丁目
電話 東一七六七番
振替大阪二一六三六

羅紗商 福田兄弟商會
創業者 福田兄弟商會
設立 明治四十二年
東區大手通一丁目四番
電話 東二二九九番
振替大阪二二九一九

羅紗商 小西讓一商店
創業者 小西讓一
設立 大正十一年
東區伏見町五丁目一六番
電話 本局一四三三四番

羅紗商 小林直太郎
創業者 小林直太郎
設立 明治四十一年
東區內平野町二丁目
電話 東三二一八番
振替大阪一七八七二

羅紗地、セイル地 天野秀七商店
創業者 天野秀七
設立 大正四年
東區谷町二丁目二九番
電話 東三三一一番
振替大阪二八一二二

毛織物商 澤田清太郎
創業者 澤田清太郎
設立 明治初年
東區平野町四丁目四番
電話 本局一八八八

羅紗製品卸問屋 木村谷商店
創業者 木村谷商店
設立 明治二十九年
東區谷町二丁目
電話 東三四二九番
振替大阪二四四一九

羅紗販賣 宮谷春商店
創業者 宮谷春
設立 大正十年
東區淡路町四丁目六番
電話 本局三三四五番
振替大阪六〇二六一

羅紗地並ニ 高級既製品卸商 平野屋羅紗店
創業者 平野屋羅紗店
設立 大正七年
東區桑屋町一丁目一〇番
電話 東二二八〇四番
振替大阪四三三三四

羅紗商 瀨川茂
創業者 瀨川茂
設立 大正六年六月
東區大手通一丁目五番
電話 東三五八七番

高等洋服調達 井上組洋服店
創業者 井上組洋服店
設立 大正十年
天王寺區推善寺町五丁目
電話 天王寺一六〇三番
出身地 京都府

高級洋服調製 市原洋服店
創業者 市原秀三郎
設立 明治四十一年
住友福島支店
電話 福島一三二七番
振替大阪三三九五九

羅紗製品卸商 石尾仁三郎商店
創業者 石尾仁三郎
設立 明治二十五年
東區谷町一丁目三番
電話 東四一七〇番
振替大阪一四七〇番

高等洋服調達 石垣洋服店
創業者 石垣萬太郎
設立 大正十年
天王寺區北山町二丁目
電話 南四一五九番
出身地 滋賀縣

各種高級洋服 婦人小供洋服 泉屋洋服店
創業者 泉屋洋服店
設立 明治四十二年
港區九條二丁目四五番
電話 西一九三番

婦人子供用 洋裝附屬品材料 ハトヤ營業部 吉村金之助商店
創業者 吉村金之助
設立 大正十一年
南區長堀橋筋
電話 南三三〇七番
振替大阪八四一四三

高等洋服調製 ハトヤ洋服店 鳩野哲藏
創業者 鳩野哲藏
設立 明治二十五年
北區樽屋二丁目一〇番
電話 北四六三九番
出身地 十四名

洋服商 羽田和三郎
創業者 羽田和三郎
設立 明治三十六年
南區日本橋筋一丁目三七番
電話 南六九六五番

(は)

高等洋服調製所
越崎洋服店
創業 大正八年
越崎 辰治
東區京橋二丁目一七
電話東一七九二番
大阪府東區京橋二丁目一七
電話東一七九二番
出身地 島根縣 越前郡 鳥取町

洋服商
出口洋服店
創業 大正八年二月
出口 淺太郎
南區空堀町四六
電話東三五二七番
振替大阪四七九九番

高等洋服調進所
足立洋服店
創業 大正八年
足立 冠一
天王寺區大橋三ノ町四
電話天王寺一七八
出身地 香川縣 高松市

羅紗製品卸
杉浦幸太郎
事務服 發賣元
杉浦幸商店
創業 大正三年
東區谷町一丁目三六
電話東一九四一
振替大阪三一六
出身地 京都府 京都市 東區 船場

高級洋服
和田孝洋服店
創業 大正九年
和田 孝
天王寺區勝山通二
出身地 滋賀縣 栗田郡 栗田町

高級洋服調製所
木下清太郎
創業 大正九年
木下 清太郎
浪速區東通町四丁目一六
電話東二〇四六番
振替大阪一三五七
出身地 大阪府 浪速區 東通町

高級洋服調製
宮村號洋服店
創業 大正十年
宮村 喜平
浪速區南船場町一五三
電話東三三三二番
出身地 富山縣 高岡市

高級洋服調製所
木下洋服店
創業 大正十年
木下 洋
浪速區東通町四丁目一六
電話東二〇四六番
振替大阪一三五七
出身地 大阪府 浪速區 東通町

高級洋服調進
樋口號洋服店
創業 大正四年
樋口 喜久男
天王寺區上沙町三
電話南三八五九番
出身地 高知縣 高知市

高級洋服調製
平岩洋服店
創業 大正元年
平岩 首吉
北區會船町上四丁目
電話北七九二二番
振替大阪六八九二番
出身地 名古屋

高級洋服調製
島津萬三郎
創業 明治三十九年
島津 萬三郎
北區櫻屋町一三
電話東四二五八番
出身地 島根縣 島根市

高級洋服調製
上田利三郎
創業 大正十三年六月
上田 利三郎
浪速區惠美須町一
電話東一六七二番
出身地 大阪府 浪速區 惠美須町

(は)

毛糸毛織物製造販賣
新興毛織會社
設立 昭和五年三月
資本金 二百五十萬圓
電話東一〇七三番
東京區丸の内區長崎町一
電話東一〇七三番
大阪府 浪速區 東通町一
電話東一〇七三番
出身地 東京府 丸の内區 長崎町

高級洋服調製
サカキ洋服店
創業 大正四年
サカキ 一郎
天王寺區南河堀町八
電話天王寺一〇二九番
振替大阪五三八三五番
出身地 名古屋

高級洋服調製
宮村號洋服店
創業 大正十年
宮村 喜平
浪速區南船場町一五三
電話東三三三二番
出身地 富山縣 高岡市

高級洋服調製
木下洋服店
創業 大正十年
木下 洋
浪速區東通町四丁目一六
電話東二〇四六番
振替大阪一三五七
出身地 大阪府 浪速區 東通町

高級洋服
宮井健三
創業 大正十一年
宮井 健三
浪速區惠美須町三
電話東五三一三番
出身地 和歌山縣 和歌山市

高級洋服調製
森川洋服店
創業 大正二年
森川 洋
南區日本橋筋三ノ五四
出身地 大阪府 南區 日本橋筋

高級洋服調製
田中正治
創業 大正九年
田中 正治
天王寺區上本町八
出身地 滋賀縣 栗田郡 栗田町

高級洋服調製
和田孝洋服店
創業 大正九年
和田 孝
天王寺區勝山通二
出身地 滋賀縣 栗田郡 栗田町

高級洋服調製
田中堂
創業 大正九年
田中 堂
天王寺區上本町八
出身地 滋賀縣 栗田郡 栗田町

高級洋服調製
野間洋服店
創業 大正十二年
野間 洋
浪速區櫻川一丁目
出身地 大阪府 浪速區 櫻川

高級洋服調製
川洋服店
創業 明治三十五年
川 洋
浪速區櫻川四丁目八
振替大阪五六四四八
出身地 大阪府 浪速區 櫻川

高級洋服調製
日下部洋服店
創業 大正七年
日下部 洋
港區九條中通一丁目
出身地 愛知縣 名古屋市

IIDA KUMEJIRO SHOTEN
MANUFACTURERS AND DEALERS OF ALL KINDS OF SELL ARTICLES FOR CLOTHES.
No. 69, Minamiikuno 3 Chome Higashinari-ku Osaka.
Cable address: "HIDAKUME OSAKA"
Tel No. 2663 Tennoji
Established.....1921

高瀬裏穴貝卸
並ニ小粒大粒仁丹用
ケース製造販賣
研商店
創業 大正三年四月
具卸工場 大軌法善寺停留東側
七ル工場 堅下村平野二七一
中河内郡堅下村 平野二七一

高級洋服調製
大國屋洋服店
創業 明治二十五年
大國屋 洋
東區北生野一丁目
出身地 德島縣 鳴門市

高級洋服調製
大國屋洋服店
創業 明治二十五年
大國屋 洋
東區北生野一丁目
出身地 德島縣 鳴門市

高級洋服調製
大國屋洋服店
創業 明治二十五年
大國屋 洋
東區北生野一丁目
出身地 德島縣 鳴門市

大阪府 著名商工業者

(は)

高瀬貝卸
裏穴裏銃
一ツ卸靴卸
製造販賣

牛骨保乳器
ツバ牛骨卸
新案金成ツバ
製造發賣元
東京 松吉合名會社特約店
大阪 岩崎合名會社

鎌田常治商店

鎌田常治
南河内郡磯長村太子
電話古市 一一七番
創業 大正七年二月
銀行 [野村阿部野崎支店
住友天王寺支店
工場 柏原町二 指定工場
出身地 大阪府

大道骨細工製作所

大道源治郎
東成區大今里町八一
電話(チ)又(ワ)ミチ
振替大阪五二九八番
創業 大正十三年三月
銀行 住友
公職 政友俱樂部幹事
從業者 十名

垂水東洋商會工場

垂水榮三
西成區玉手上通三丁目
電話天下茶屋三〇三
電話(タ)ル(ミ)
創業 大正十年
銀行 鴻池
工場 第一同地 第二津守町八四〇
TARUMI & Co.,
MANUFACTURING & WHOLESALE
DEALER OF ARTISTIC BUTTON &
ORNAMENTAL ARTICLE
HEAD OFFICE
No. 71 Tamadehondori 3-chome
Nishinari-ku Osaka
Tel 3303 Tengachaya

洋服用 子供服用
婦人用 帽子用
美術 貝
蝶貝卸
其他高級卸
製造販賣

北島常商店

北島常太郎
南區瓦屋町三番地
電話南三〇七四番
振替大阪三六五一四
創業 明治三十九年
銀行 山口高津支店
出身地 徳島縣

(行發社信博京東)

(は)

輸出向

アイポリナット卸
水 牛 卸
骨 卸
金卸、パツクル、ホツク
製造卸

各種貝卸
製造販賣
並ニ貿易

各種ボタン
製造直卸

鈴木木卸店

天王寺區茶臼山町六
電話天王寺三〇三九
振替大阪六一三四一
創業 明治四十二年
銀行 山口
公職 日本貝卸同業組合會計
出身地 奈良

森安商店

森安太郎
東成區北生野町
二丁目三〇
電話天王寺三三三八
電話(モ)セ
創業 大正七年
銀行 十五玉造支店
山口天王寺支店
大阪貝卸同業組合副組長
日本貝卸同業組合副組長
公職 衛生組合副組長

SUZUKI SHOTEN

MANUFACTURERS OF ALL KINDS
BUTTONS AND BUSHES

No. 6 Chausuyama-cho
Tennoji-ku Osaka
Tel No. 2039 Tennoji
Established..... 1909

伊藤永藏商店

伊藤永藏
東成區南生野町
二丁目二〇二
電話天王寺三三〇二
創業 明治四十三年
銀行 昭和王寺支店寺田出張所
出身地 新潟縣

萩原商店

萩原傳次郎
中河内郡若江村
若江
電話小阪四三一番
創業 大正二年
銀行 安田八尾支店
野村上本支店

支那トグ貝卸
裏穴、平物、一棒
裏銃染色其他

内外向ナット卸
製造販賣

(行發社信博京東)

(は)

輸 出 向 摺 貝
一 般 漆 器 殼
小 間 物 用 商
並 貝 殼 卸 商

煙伊商店
天王秀一
大道一丁目

創業 二代目
銀行 住友天王寺支店
工場 南河内郡長野町

支那ドロ
製造販賣
貝 卸 貝

大榮商店
大坂榮太郎
港區泉尾中通一丁目三四

創業 大正二年
銀行 山口大正橋支店
工場 北泉尾町一丁目一番地

支那ドロ
製造販賣
貝 卸 貝

高瀬貝卸
製造販賣
平 物
勝勝山留
山甚造吉
南河内郡志紀村西弓削

GOMEI KAISHA KANDA SHOTEN
IMPORTERS OF SOUTH SEAS, AUSTRALASIA AND CHINA PRODUCE.
SPECIALITIES: TROCAS SHELL, M-O-P SHELL, GREEN SNAIL SHELL, TORTOISE SHELL, COPRA, COFFEE, ETC.
64 Tennoji Teradacho, Osaka.
Cable Address: "TROCASHELL OSAKA"
Tell No. 220 Tennoji
Kobe Branch. 298, 2-chome, Motomachi.

H. YOSHIDA
CAMEL PENCILS, EYE BROW BRUSHES
MANUFACTURERS OF BRUSHES OF ALL DISCRIPTIONS FOR EXPORT.
No. 28 Ueshiomachi Tennojiku Osaka.
Tel No. 7435 Minami
Established.....1900

吉田文次郎商店
スポン、パツクル
スライド、スモーク
白蝶貝卸製造業
創業 明治四十五年
銀行 野村島ノ内支店
工場 自家全工程製造
東區龍造寺町五
電話 東一四四番
從業者 六十名
兵庫縣
出身地 兵庫縣

各種ボタン
製造卸商
竹村喜市郎
竹村喜市郎
天王寺區六萬林町
電話 南八一八九番
振替 大阪七三九一
大正五年
銀行 山口、昭和
出身地 奈良

支那ドロ
製裏穴
造穴一棒
賣 貝 卸 貝
谷口伊之助商店
東區北生野町
一丁目一六
昭和三年
銀行 昭和天王寺支店
出身地 大阪

大阪府 大阪市 著名商工業者

二六

(は)

メリヤス向
印 度 向
各 種 貝 卸
製 造 販 賣

中川虎吉商店
天王寺區推寺町六七
電話 天王寺一六八四

創業 大正四年
銀行 山口

出身地 奈良縣

支那ドロ
製造販賣
貝 卸 貝

中村商店
中村福一
港區泉尾中通一丁目六三

創業 二代目
銀行 鴻池泉尾支店

出身地 大阪市

支那ドロ
製造販賣
貝 卸 貝

永井一二
港區泉尾上通一丁目
電話 櫻川五三七八番

創業 大正三年
銀行 鴻池泉尾支店

出身地 三重縣

高瀬貝卸裏穴
製造販賣

山本竹五郎
南河内郡柏原町
電話 柏原二二八番

創業 大正元年
銀行 住友天王寺支店
工場 同所

出身地 大阪府

高瀬貝卸裏穴
製造販賣

安積商店
安積安松
西成區潮路通五ノ一七
電話 天下茶屋三三三二

創業 大正二年
銀行 鴻池難波支店
工場 營業地ニ同シ

出身地 大阪府

アイボリナット卸
製造販賣

清野權内商店
清野權内
東區大今里町
四〇九番地

創業 大正八年
銀行 鴻池野田支店

出身地 和歌山縣

輸 出 向
貝 卸 用 錐 先
製 作 販 賣

木寺商行
木寺良吉
東區勝山通
七丁目四四二
電話 天王寺一四三二八

銀行 山口寺田町支店

出身地 大阪

内地向 輸出向
卸類一式卸商

井田清卸店
井田清太郎
天王寺區達坂上ノ町
電話 天王寺二〇〇三

創業 大正六年
銀行 昭和

出身地 奈良縣

各種工具一式卸
井上重祐商店
天王寺區推寺町二五
電話 天王寺二七七九

創業 明治四十二年
銀行 山口天王寺支店

出身地 大阪

(行發社信博京東)

(行發社信博京東)

大阪府 大阪市 著名商工業者

二七

(は)

各種卸輸出
井野政太郎
東區北久寶寺町一丁目八番
電話船場三七四八番
明治四十四年
住友、鴻池、昭和、電略(イノ)

製造販賣
石田富三郎商店
石田富三郎
中河内郡若江村
大正五年
銀行 三十四年
山口南支店
安田八尾支店

各種卸製造卸
岩井定義商店
Best buttons
中河内郡八尾町壹根
電話八尾三六七番
從業者十五名
出身地 大阪府

輸出内地向最新式婦人子供用
裝飾ナット卸製造販賣
畑野商店
畑野龍雄
東區北生野町
昭和三年
銀行 三十四年
天王寺支店二
出身地 高槻縣

高瀬貝地卸
山田商店
山田元次郎
南河内郡
駒ヶ谷村大黒

高瀬貝地卸
山品商店
山品庄三郎
南河内郡
駒ヶ谷村大黒

高瀬貝地卸
山尾利吉商店
大正三年
銀行 山口天王寺支店一
東區北生野町
出身地 香川縣

高瀬貝地卸
矢野丑鐵工所
大正六年
銀行 野村
天王寺區上本町八
電話南六三三九番

高瀬貝地卸
馬場淳吉商店
馬場淳吉
中河内郡
楠根町稻田郡

高瀬貝地卸
西田卯之助商店
西田卯之助
中河内郡
楠根町稻田郡

高瀬貝地卸
戸川忠治商店
戸川忠治
天王寺區大道一丁目
電話天王寺二〇九四
出身地 岡山縣

美術卸
小野美術卸工業所
豊能郡豊中町櫻塚
電話岡六一六番

高瀬貝綵生地並
高瀬貝卸製造販賣
神田勇熊商店
東區南生野町三丁目一〇番地
出身地 兵庫

貝卸用鉋丁
川井光太郎製作所
天王寺區北河堀町四
電話天王寺一五一
支店販賣所 奈良縣磯城郡川西村東院

水牛卸
吉川商店
吉川恭一郎
中河内郡布施町
電話二一七
出身地 和歌山縣

内地向各種卸
吉川音治郎
天王寺區推寺町六七
電話天王寺一四八番
天王寺支店
出身地 奈良縣

流行ボタン製造
洋服附屬品直賣
藤本榎商店
藤本榎太郎
天王寺區大道一丁目
電話天王寺一六七一
振替大阪六八一〇九
銀行 昭和、山口
野村
公職 日本貝卸同業組合副組合長

高瀬貝地卸
淺野吉藏商店
東區北生野町二丁目
出身地 奈良縣

高瀬貝卸裏穴
製造販賣
阪本庄藏商店
阪本庄藏
南河内郡堅下町
出身地 大阪府

貝卸ライオン
專門製造卸商
大上清勝商店
大上清勝
東區鶴橋南の町
電話五八
出身地 和歌山縣

高瀬貝卸綵生地
中川商店
中川康善
住吉區天王寺町三
電話一五

高瀬貝地卸
村上商店
村上政次
東區南生野町
出身地 兵庫

各種一式卸
野尻商店
野尻吉太郎
天王寺區六萬林町七
電話南七五九〇番
振替大阪二八四一

内地向各種卸
製造販賣
北山定製卸店
北山定吉
天王寺區推寺町六七
電話天王寺二〇〇九
銀行 山口、昭和、住友
電話天王寺二〇〇九

高瀬貝地卸
湯川繁次郎商店
天王寺區寺田町三九
出身地 和歌山縣

高瀬貝卸
製造販賣
宮野留吉商店
宮野留吉
中河内郡
楠根町稻田郡

高瀬貝卸
製造販賣
水本仁三郎商店
水本仁三郎
中河内郡楠根町稻田

(行發社信博京東)

(行發社信博京東)

(は)

高瀬貝卸平物製造販賣

宮野佐吉商店 宮野佐吉 創業 明治四十二年 中河内郡楠根村楠根田 銀行 野村野田橋支店電話 田四番 公職 日本貝卸同業組合代議員

高瀬貝卸 緑生地製造

水本彌三郎商店 水本彌三郎 創業 昭和元年 工場 中河内郡楠根町稲田 出身地 大阪府

高瀬貝卸 製造販賣

宮越商店 宮越殿吉 創業 大正五年 銀行 山口大王寺支店 昭和元年 寺田町支店 出身地 福井縣

高瀬貝卸 緑生地

宮田商店 宮田精 創業 大正三年 銀行 三十四 東成區鶴橋南之町 出身地 福井

輸出向内地向高瀬裏穴貝卸製造販賣

三島眞三商店 三島眞三 創業 大正五年 銀行 山口、昭和 天王寺區勝山通一 電話 天王寺六六七番

ドブ貝卸緑生地並ニ原料販賣

民部平太郎商店 民部平太郎 創業 大正六年二月 東成區北生野町 銀行 昭和大王寺支店電話 天王寺二一六五〇 出身地 三重縣

高瀬貝卸 緑生地

鹽野商店 鹽野熊一 創業 大正五年 銀行 古市町 出身地 里郡

裏穴並ニ裏執高瀬貝卸製造貿易

清水久吉商店 清水久吉 創業 明治四十年 銀行 堅下信用購買組合 中河内郡野上町 電話 柏原一六九番 出身地 大阪府

各種卸商

廣瀨商店 廣瀨徳二 創業 大正十年 銀行 昭和、山口 天王寺區推寺町六七 電話 天王寺一七五

輸出向内地向各種卸製造卸

森本好則商店 森本好則 創業 大正三年 銀行 住友味原出張所電話 天王寺二六八七 出身地 奈良縣

高瀬貝卸 緑生地

森田新商店 森田新商店 創業 大正七年 銀行 住友 天王寺區大道三丁目 出身地 奈良縣

高瀬貝卸 緑生地

杉本商店 杉本徳太郎 創業 大正七年 銀行 住友 南河内郡古市町里

莫大小綿糸シルケット、染色加工

日東晒染工場 日東晒染工場 設立 昭和五年 代表社員 谷口喜之助 東淀川區國次町 電話 北四九九番

洋晒起毛

鑛物染色加工 鑛物染色防水布 各種圍體服

鑛物染色加工 各種圍體服

奥田染工株式會社 奥田和二郎 設立 大正八年十月 代表社員 奥田和二郎 電話 本局七四四番 振替 大阪九九四七番

綿布整理及印件天一般染物業

黒松染工場 黒松染工場 創業 明治三十二年 西淀川區浦江町 銀行 大和田福島支店電話 黒田五九四一 工場 同町 主 任 黒田藤一 出身地 兵庫縣

綿布 黒硫化染業

並河染工場 並河豹三 代表社員 並河豹三 設立 大正十二年 資本金 二萬圓 銀行 住友天満支店

各種友禪 染色加工業

松本友禪工場 松本彦藏 創業 昭和五年 銀行 西宮 出身地 滋賀縣

松本友禪工場

(は)

綿布漂白 染色加工整理

三陽染工場 三陽染工場 株式會社 設立 大正十一年 資本金 十萬圓 銀行 野村天満支店 取締役社長 堀村山令藏 專務取締役 堀村江松治 取締役 堀村良治 監査 笠原爲之助

富士絹ヲ主トシテ各種友禪染加工業

西田友禪工場 西田龜太郎 創業 大正九年 銀行 野村天六支店 電話 北四一五〇番 主 任 西田龜太郎

川田染工場 川田美喜男 創業 昭和五年 銀行 西宮 出身地 滋賀縣

川田染工場

洋晒染色起毛ロール、ブレース

吉澤洋晒工場 吉澤益太 創業 明治二十九年 銀行 三十四 東淀川區三國町三番 電話 北三二五二番 主 任 吉澤益太 出身地 岡山縣

裏地中形 染色加工業

吉田染工場 吉田豊吉 創業 大正元年 銀行 住友 天王寺區北河堀 電話 天王寺一〇二三番 出身地 奈良

縫モスリン平モスリン 無地染晒整理加工

田中染工場 田中染工場 合名會社 設立 大正十二年 資本金 五萬圓 銀行 三十四 東淀川區豐崎西通 電話 北四四八八番 代表社員 植松五十三人 從業者 五十三人

毛糸、毛織物、漂晒油 拔縮、絨

村上毛晒工場 村上宣夫 創業 大正十二年 資本金 二萬圓 銀行 三十四 東淀川區赤川町一三三番 電話 東五三七番 代表社員 村上宣夫

綿布整理及印件天一般染物業

黒松染工場 黒松染工場 創業 明治三十二年 西淀川區浦江町 銀行 大和田福島支店電話 黒田五九四一 工場 同町 主 任 黒田藤一 出身地 兵庫縣

莫大小綿布綿糸洋晒及染色起毛ロール

松阪染工場 松阪市郎 創業 大正十二年 銀行 山口 東淀川區猪飼野町九番 電話 天王寺三三三番 出身地 兵庫縣

眞浦洋晒工場 眞浦彦吉 創業 大正二年九月 銀行 山口天満支店 電話 丁日九一五番 從業者十五名 出身地 兵庫縣

眞浦洋晒工場

眞浦洋晒工場

(は)

糸毛編物
染色業

株式五光商會染工部
設立 大正十二年
此花區上福島北
一丁目一八六二
電話 土佐堀一八六二
資本金 五萬圓
住友 野村 長瀬 井本 藤夫
専社 務長 横井 正勝

富士絹ヲ主トシ
各種友禪染
色加工業

北本友禪工場
北本 辨次郎
北本 川七郎
東成區川國次四町

綿布莫大小
起毛ロール首巻
肩掛加工

赤川起毛ロール工場
橋田 福松
東成區赤川町三二一
電話 東五一四番

綿ネル、メリヤス起毛業
ロール、プレス整理仕上
合名 泉山工場
設立 明治三十八年
北區樋ノ口町六番地
電話 堀川一五三九
資本金 五萬圓
野村 住友 代表社員 泉山 吉兵衛

綿毛布加工業
八木起毛工場
八木 愛三
東成區大津町下條
電話 和泉大津一〇六
創業 明治三十八年
動力 五〇馬力

麻燃糸、疊立糸
速織糸、蠟引玉糸
宮下燃糸工場
宮下 梶之亮
東成區今福町八二六
創業 昭和六年五月
工場 四十五坪
出身地 愛媛縣

麻燃糸、ツヤツギ麻糸
疊立糸、燃糸業
島田燃糸工場
飯野 秀作
東成區今福町北榮通
三丁目一七七
創業 昭和六年五月
工場 四十五坪
出身地 大坂市

各種帽子類

西野商店
西野 敏夫
東成區大今里町
大九七番地
電話 船場二七五八
創業 昭和二年
銀行 住友、鴻池
出身地 岡山縣

ローヤル靴下
メリヤス製品
關西發賣元

合資大阪ハリキン商店
東區安土町一ノ一六
電話 一四七三番
本町 一七四三番
電話 (キタハヤシ) 一七四三番
電話 (ヤルハヤシ) 一三三九八
振替 大阪一三三九八
銀行 山口
代表者 金澤 俊介

ワイモリ印
キンクスンカラー
アイデアカラー
代理店

和田シャツ製造所
和田 豊吉
東區神崎町九番
電話 東四九一七番
振替 大阪八〇二四五
創業 大正十五年
銀行 鴻池
出身地 廣島縣

星鷹印
ネクタイ
株式 高瀬商店
大坂支店
東區南久寶寺町
三丁目三五番地
電話 船場一八七〇番
振替 大阪八〇八五六

本行 川崎第百本町支店
東區市外日暮里金杉町七七二
輪出部 横濱市中區尾上町一丁目五番地
設立 昭和二年三月
資本金 二十五萬圓
社 長 高瀬 富三郎
大阪支店 長 寺内 太一郎

フエルトバンド
レザーバンド
其他バンド一式

安野商店
安野 市次郎
東成區猪飼野町
一、二、九番地
電話 天王寺二八二二
電話 (ヤス) 又ハ(ヤ)

創業 大正十五年
銀行 山口鶴橋支店
受賞 博覽會ニ於テ一等賞金牌ヲ受ク

靴下専門
卸問屋
モータ印靴下

Trade Mark
MOTOR
佐々木靴下製造所
佐々木 豊助
西區京町堀上通三
電話 土佐堀八四四番
電話 (モ) 一五七
振替 大阪六五九五七

洋傘掛卸問屋
株式 林道商店
設立 個人明治三十四年
東區北久太郎町四
一丁目一八番地
電話 船場二二八〇番
資本金 十萬圓
振替 大阪七四二番
全額 專務取締役 林 道之助
配当 取締役 林 道之助
銀行 山口 監督 辰 太郎
野村 監督 辰 太郎

蝶結印ネクタイ
製造發賣元
稻見商店大阪支店
創業 十七年前
川崎第百本町四丁目
東區南本町四丁目
電話 本町一七三三番
振替 大阪二六〇六五
東京府下日暮里

クリーニング印ワイシャツ、カラー
O&U印洋製雜貨類製造發賣元
ストロング靴下、手袋代理販賣
創業 明治四十一年
東區南久寶寺町二
電話 船場三九〇六番
振替 大阪六三三二六番
銀行 (尾州) 尾州
創業 明治四十一年
東區南久寶寺町二
電話 船場三九〇六番
振替 大阪六三三二六番
銀行 (尾州) 尾州

ライオン印軍手製造元
野江編物製造所
平尾 廣次
東成區野江町
電話 東四二七九番
振替 大阪一七九六番
出身地 德島縣

輸出及内地向けポボン品
袖下止ガータ皮帶背帶
襪皮皮帶吊帶
株式 藤田重助商店
創業 明治四十年
東區南久太郎町四
電話 船場三三三七番
電話 (フ) 又(ラジタ) 三三七番
振替 大阪四六六〇番

赤帽印ネクタイカフス類
雜貨卸商
株式 南商店大阪支店
設立 大正二年二月
東區安土町四丁目
電話 本町一八九〇番
振替 大阪一九一九番
川崎第百本町支店
電話 本町一八九〇番
振替 大阪一九一九番
銀行 第一本町支店
社長 南 文藏

綿メリヤス
製造業
今阪本メリヤス工場
阪本 卯三郎
東成區放出町一
出身地 大坂市

創業 大正四年
鴻池
山本文治郎
天王寺區上本町
電話 南三三〇六番
電話 丁目三〇六番

地球印毛綿莫大小
製造卸商
東野 貴二郎
北區伊勢町三二番地
電話 北二五一九番
電話 (ヤ) 二五九番
振替 大阪五九九四

毛綿加工品
山口、野村
田茶 造
東區南本町三丁目
電話 船場三九九九番

專タバコ入
牧金三郎商店
東成區北生野町
五丁目四
出身地 京六都

(は)

金、銀、白金

柴田甚藏

創業 明治三十四年十一月
工場 山口、住友、三十四、
北區、旗籠町四番地
電話 北三三六九番
振替 大阪四六〇〇番

各種眼鏡ウイング
五枚金具専門

大東保太郎

創業 大正元年
公職 青年團役員
東成區深江二
一、二、六

銃砲蓄音器
製作所

川北製作所

創業 大正十年
第一工場 銃砲部
第二工場 蓄音器部
東成區中道本通三
電話 南一八八番
振替 大阪五四二八二

輸出ラケット
専門

喜多丈之助商店

KITA, JYONOSUKE & Co
創業 大正八年
工場 京都府相樂郡園村
分工場 京都府
從業者 四五名
出身地 京都府

金屬文具
製造販賣

山中製作所

創業 大正八年
公職 新法會顧問、衛生會役員
東成區深江町二九六
電話 東五九二一番
從業者 二十數名
出身地 大阪府

製造ト販賣類

日本用品株式會社

設立 大正九年八月
資本金 二百萬圓
取締役社長 山本實吉
支社 東京、名古屋、大阪、京都、神戶、山形、青森、弘前、盛岡、秋田、岩手、宮城、福島、茨城、栃木、群馬、埼玉、千葉、東京、大阪、京都、神戶、名古屋、福岡、北九州、仙台、旭川、札幌、旭川、札幌、旭川、札幌

文房具卸賣

福井商店

設立 大正十年
資本金 百圓
本局 電話 四五三〇九番
支店 電話 四五三〇九番
電受オサカライオン
電話 大阪一六〇番
振替 大阪一六〇番
銀行 住友、瀧池、山口、三十四、安田

洋手帳ノート便箋
其他紙加工品一式

常正堂

創業 明治四十二年
銀行 山口、住友
荒本恒治郎
東區和泉町一ノ一四
電話 東六二二一四

玩具類
紙器印刷

萬歲印 倉内兼義

創業 三十年前
銀行 山口、住友

東成區深江一、二、五
電話 東六四七〇番
振替 大阪三七八〇九

紙器一式
機械製造

丸松製作所

創業 大正九年
支店 三十四島ノ内支店
名古屋市中區西川端町六丁目一七
電話 南二四七〇番

寫真機械
製作販賣
各種附屬品一式



藤本製作所

藤本藤治郎

創業 明治三十七年
銀行 山口南支店
工場 日本橋四丁目七七
電話 戎二九一五番

南區長堀橋筋二丁目
電話 南一八二九番
電略 PHOTO, SUIT
振替 大阪二二九三番

出身地 奈良縣

寫真用
印書紙
製造販賣



日本寫真工業株式會社

東區南久寶寺町
四丁目七番地
電話 船場二九八番
電話 船場二九八番
電略 (ニホ) (オサカニホ)
(オサカニホ) (ニホ)
振替 大阪八五四八二

社長 雨宮鐵郎
出張所 八坂千尋

創業 昭和三年十一月
資本金 五十萬圓
拂込金 十五萬五千圓
配當率 年七分
銀行 野村
本社 東京市芝區琴平町二番地
工場 神奈川縣平塚町南原

寫真機製造
及直輸入



日獨寫真機商店

田島一雄
ウイリーハイレマン

東區北久太郎町
三丁目大坂三品ビル
電話 船場二四一六番
電話 (ニホ) (オサカニホ)
電話 (ニホ) (オサカニホ)
振替 大阪八三八四五

創業 昭和四年一月
銀行 瀧池
出張所 東京市神田區鍋町一鍋町ビル

出身地 和歌山縣
獨逸

(行發社信博京東)

(行發社信博京東)

(は)

大阪府 大阪市 著名商工業者

寫真用印壽紙
乾板寫真藥品
寫真器具類
製造販賣



オリエンタル
寫真工業株式會社

大阪出張所

南區安堂寺橋通
三丁目三番三
電話九七七八番
船場九七八番
電話(オリ)又ハ(オ)
略(センバ)
略(オンバ)
振替大阪六九三六二

設立 大正八年十月
資本金 百五十萬圓
拂込金 百三十五萬圓
配當率 十一割五分
積立金 十一萬二千六百圓

社長 菊地 東陽
代表所長 山田 英吉

銀行 第一
大阪寫真材料商組合副組長
東京府下落合町
東區京橋區銀座西六丁目

寫真器械

材料販賣

會社名 桑田商會

南區安堂寺橋通
三丁目三番三
電話九〇〇八番
船場四〇〇九番
電話シヤシヤシヤ
振替大阪四五五番

代表者 桑田 一郎

設立 大正六年八月

資本金 四十萬圓
拂込金 四十萬圓
銀行 廣濟正金大阪支店
橫濱正金大阪支店
鴻池船場支店

ウエハー カメラ
ニフカ カメラ
ヒノデ カメラ
トキワ フィルム

發賣元

寫真器械

材料卸商

會社名 山本寫真機店

西區阿波座中通一
電話新町一二五七番
振替大阪七三三六四

代表社員 山本 寬

創業 大正十四年
法人昭和五年二月

銀行 鴻池本店
三菱中ノ島支店
昭和新町橋支店

寫真機械材料品

十六ミリ活動寫真機

其他附屬品一式

並ニ寫真攝影部

會社名 杉本寫真機店

西區新町南通
一丁目五番五
電話新町三九五九番
振替大阪五五四〇三

創業 (個人トシテ)大正元年
法人トシテ昭和三年三月

銀行 三井西支店
公職 (大阪寫真材料商組合理事
東京府寫真材料小賣商同
盟常務委員)

三六

(行發社信博京東)

(は)

大阪府 大阪市 著名商工業者

CHEERING

東洋商會

東區北濱三丁目二七
電話本局四八八三番
振替大阪八三〇七三

銀行 鴻池、山口

フィルム、シネコダック
ビクター、パターベビー
活動寫真機
及材料藥品一式

轟活動寫真機店

創業 昭和三年四月
銀行 山口順慶町支店
轟 多九磨
南區順慶町四ノ一三
電話船場二九二九番

出身地 長野縣

寫真機附屬品
製作並ニ修繕
中古品取扱

鎌田顯之進

南區高津三番町二七
電話戎二四九三番

創業 明治二十五年
銀行 住友日本橋支店

出身地 大阪市

營業家寫真用品及
アマチュア寫真家用
材料一式

高木寫真機店

高木泰治

創業 大正十年十二月
銀行 山口

出身地 兵庫縣

寫真機械
材料品及附屬品
謄寫版販賣
並ニ謄寫印刷

ヤマダ寫真材料店

山田 光明
南區日本橋
三丁目六番六

創業 昭和六年一月
謄寫營業 大正十二年四月

出身地 奈良縣

寫真機械及材料
寫真機械交換買入
十六ミリ九ミリ半
活動寫真機

山田寫真機店

山田政次郎

創業 大正九年十月
公職 鴻池船場支店
大阪寫真材料商組合評議員

出身地 奈良市

寫真機械及寫真材料一式
小型活動寫真機械並ニ
寫真鏡玉各種

松崎寫真機店

松崎 喜作
東區高麗橋五ノ一六
電話本局二六六八番
振替大阪七五五八七

創業 昭和四年八月
銀行 野村本店

出身地 埼玉縣

寫真材料並ニ藥品
X線診斷内服用
ネオンスロン(バリウム)發賣元
(純硫酸バリウム)發賣元
第一第二種方ノ香味料入二種

三浦藥品商會
寫真材料部

三浦爲之助

創業 大正二年
銀行 住友富島支店

出身地 富山市

(行發社信博京東)

三七

(は)

九ミリ半、十六ミリ
小型活動寫真機
附屬品材料一式
十六ミリ映畫スクラフ特約店



秀映社
代表者 河本正三

寫真機械材料品
電池十六ミリ
活動寫真機
其他附屬品一式

ヒツジヤ寫真機店
川口捨松

創業 大正十三年十二月
銀行 大正十三年十二月
公職 大阪寫真材料商組合評議員

玻璃器
寫真用附屬品問屋
編造ソフト、ホーカス
レンズソールエゼント



平木爲商店
南區安堂寺橋通三
電話船場二二五五番
振替大阪八〇四三番

新古寫真機交換賣買
小型活動寫真機及
カメラレンズ其他
附屬品一式

芹川哲次郎
四區江戸堀南通四
電話土佐堀六九一一

創業 大正十五年六月
銀行 住友中ノ島支店
公職 大阪寫真材料商組合評議員

寫真機及材料
現像機付引伸技術一般

ハヤシ寫真機店
林顯三郎

創業 大正十二年十月
銀行 山口北濱支店
電話本局二八八四番
主 任 山田大勝
出身地 大阪府

林亦吉商店
林亦吉

創業 明治三十八年
銀行 三野村第三電話一七九九番
工場 四區淀川區海老江振替大阪七二五九番

加納寫真機修理所
加納鐵次郎

創業 大正元年十月
東區木野町六
出身地 名古屋

中西商店
中西兼吉

創業 明治三十八年
銀行 三野村第三電話一七九九番
電話本局一八三三番
振替大阪一八七七番

寫真機材料其他附屬品
現像機付引伸
新古寫真機交換

スズキ寫真機店
龜井宗三郎

創業 大正十四年二月
銀行 鴻池岡崎橋支店
出身地 大阪府

雲出商會
雲出米次郎

創業 明治四十三年
銀行 東京野藏大阪支店
電話本局一八六二番
振替大阪一七六八番

興影社
桑田敬之助

創業 昭和五年二月
銀行 野村南支店
電話櫻川三六二四番
出身地 大阪府

桃太郎寫真機店
加藤喜一

創業 大正八年八月
南區日本橋筋一丁目
電話南區四〇八番
振替大阪五五九一七番

寫真機械及材料品一式
並ニ家庭用活動寫真機



ツバメ屋寫真機店
今本勇次郎

創業 大正九年
銀行 山口
出身地 京都府

各國國旗問屋

登錄二見印國旗



桐初旗店

創業 明治三十五年
公職 大阪旗壽商工業組合長
出身地 愛知縣

國旗各種布製ポスター
萬國國旗賣出用旗幟
船舶鐵道用信號旗房玉旗竿
校旗及優勝旗運動帽子各種
青年團旗裝飾用造花
御印入幟幕モートルフレンチ

カワセ旗店
河瀬勝太郎

南區心齋橋
北ニニ丁

創業 明治二十五年
銀行 山口

大阪府優良品協會推獎
日本毛織株式會社製
旗布バンテン一手販賣
各種旗及旗幕
附屬品問屋

田中旗店
田中豐次

代表社員 田中豐次
東區瓦町四丁目
電話本局一九六番
振替大阪一三三二一

設立 明治四十一年
銀行 川崎第百

出身地 横濱市

(行發社信博京東)

(は)

寫真機械及材料品一式
並ニ家庭用活動寫真機

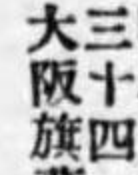

桐初旗店

創業 明治三十五年
公職 大阪旗壽商工業組合長
出身地 愛知縣

ネムブレイト製品納入先
株式會社井上電氣製作所
株式會社川崎製作所
株式會社安川電機製作所
株式會社中川電機製作所
株式會社川崎電機製作所
株式會社川崎製作所
株式會社川崎製作所
株式會社川崎製作所



歐米社
渡邊春雄

創業 大正十三年
銀行 野村野田橋支店
出身地 廣島縣

ネームプレート
金屬看板
徽章メタル



駒井製作所
駒井定雄

創業 大正十六年
銀行 十五
出身地 大阪府

(行發社信博京東)

大阪府 大阪市 著名商工業者

(は)

鐵道省指定
特許小山式看板製作發賣
厚紙子刻字式看板
米國メッシュホルカホン
陸軍省指定
米國ストームキング運輸
米國端子器械及米國ケール
五段速力端艇用モーター
電氣工事材料一式
創業 大正十五年
銀行 野村
綿村 衛
北區小松原六
電話北三八二〇番
略(ミ)又ハ(ミカ)

ミカド商店

創業 大正十五年
銀行 野村
綿村 衛
北區小松原六
電話北三八二〇番
略(ミ)又ハ(ミカ)

岩根製作所
創業 昭和二年三月
銀行 鴻池天六支店
北區中崎町一
(市電浮田町電停前)
三十四北野支店
出身地 島根縣
岩根 良明
腐蝕マーク及七寶メタル
玷瑯看板門標
大阪標記製作所
東成區南生野一丁目
電話天王寺一八九八
振替大阪三四五九三

橋標記製作所
創業 大正三年三月
銀行 川崎第百船場支店
南區船場二丁目二〇〇
電話船場一五七〇番
出身地 徳島縣
ネームプレート、七寶メタル
ホロー門標、金屬高級看板
製作 販賣
金屬看板、ネームプレート
松田式脱履靴器製作販賣元
松田製作所
創業 明治四十五年
銀行 鴻池西道頓通支店
四區西道頓通四ノ一
電話櫻川九七四番
出身地 大阪

HASHIMOTO SHOTEN
ALL KINDS OF BRUSHES FOR EXPORTERS
Cable Address "HASHI or HASHIMOTO"
Yaocho, Nakano, Nakakawachi-gun
Osaka-fu
Tel No. 234 Yao
Established.....1915

刷子原料
豚毛直輸入商
ブリツスル相互社
此花區江町二〇七
電話福島一〇二番
生野利雄
川崎梯治
中西久吉
竹島常次郎
成瀬健三
中川平七
北川林藏
水木孝正
御代田萬近

刷子用豚毛
日本産精毛
支那産精毛
ブリツスル昭和會
Japanese Bristle
Chinese Bristle
天王寺區上本町
七丁目六七
西森奈良太郎
中西龜吉
岩本環次
奥野豊秀

銀行 山口
工場 五ヶ所
創業 昭和四年
銀行 山口
天王寺區上本町
七丁目六七
西森奈良太郎
中西龜吉
岩本環次
奥野豊秀

バンブー刷子商店
創業 明治十一年二代目
銀行 野村上本町支店
大關聯合會検査員
我國刷子界ノ祖ナリ
出身地 京都府
竹刷子
専門製造
田中正夫
天王寺區東高津
南之町四三

河村刷子商店
創業 大正八年
銀行 山口野田支店
出身地 兵庫縣
化粧刷子
各種製造販賣
河村 政尾
此花區吉野町ノ二〇
電話土佐堀四四五番

植田忠次郎商店
浪速區惠美須町三
電話戒九五二番
主任 植田 一郎
銀行 山口野田支店
神戸區崎波支店
刷子晒豚毛製造
:(刷子界元祖):
CHUIRO UEDA & Co.
MANUFACTURED AND DEALERS
ALL KINDS OF CHINESE BRISTLE

山下芳治郎商店
創業 大正七年
銀行 三十四船場支店
出身地 岡山縣
金パイ印
齒刷牙子
卸問屋
山下芳治郎
南區順慶町
一丁目

富山岩太郎商店
創業 大正十二年
銀行 山口野田支店
出身地 香川縣
南洋向、支那向
服用刷子
製造販賣
富山岩太郎
此花區大野町ノ三七
電話土佐堀八二五三

辻由太郎商店
創業 昭和四年十二月
資本金 十萬圓
代表社員 辻 由太郎
銀行 住友本店、山口京町支店
中華民國重慶、湖南、漢口、上海
刷子原料
直輸入商
西區江戶堀四ノ一四
電話土佐堀一八三三
振替大阪一六九七三

上野セル工業所
創業 大正八年
銀行 野村鶴橋支店
大阪防火安全會幹事
出身地 和歌山縣
セルロイド
齒刷牙子
製造販賣
上野 寅吉
東成區猪飼野町八九
電話天王寺二六三九

三木商店
創業 明治四十四年
銀行 十五野田支店
出身地 香川縣
支那南洋向
刷子製造販賣
新案特許、實用新案
服掛 第一四三五六號
三木儀太郎
此花區江成町一五
電話福島一三三六番

四〇

大阪府 大阪市 著名商工業者

(は)

富山岩太郎商店
創業 大正十二年
銀行 山口野田支店
出身地 香川縣
南洋向、支那向
服用刷子
製造販賣
富山岩太郎
此花區大野町ノ三七
電話土佐堀八二五三

辻由太郎商店
創業 昭和四年十二月
資本金 十萬圓
代表社員 辻 由太郎
銀行 住友本店、山口京町支店
中華民國重慶、湖南、漢口、上海
刷子原料
直輸入商
西區江戶堀四ノ一四
電話土佐堀一八三三
振替大阪一六九七三

上野セル工業所
創業 大正八年
銀行 野村鶴橋支店
大阪防火安全會幹事
出身地 和歌山縣
セルロイド
齒刷牙子
製造販賣
上野 寅吉
東成區猪飼野町八九
電話天王寺二六三九

三木商店
創業 明治四十四年
銀行 十五野田支店
出身地 香川縣
支那南洋向
刷子製造販賣
新案特許、實用新案
服掛 第一四三五六號
三木儀太郎
此花區江成町一五
電話福島一三三六番

化粧刷子
各種製造輸出

今村商店
今村仁市
此花區玉川町三丁目
電話土佐堀二四二八
出身地 廣島縣

輸出向セルロイド
齒刷子製造業
田中貞吉
此花區茶園町一七〇
電話土佐堀五七五二
出身地 香川縣

骨、セルロイド
刷子製造販賣
永都久滿雄商店
此花區吉野町二ノ四七
出身地 廣島縣

原久吉商店
此花區玉川町三丁目
電話(ハ)又ハ(ハラ)
出身地 長野縣

丸屋ブラシ店
細川朝市
西區阿波堀三ノ四七
電話新町四四一三番
振替大阪三七八九四

吉田邊商店
天王寺區上本町
電話南七四三五番

小松安則商店
東成區鶴橋北ノ町
電話天王寺一七七番地
出身地 高知縣

小谷寅藏
天王寺區上本町
電話南七四三五番

木谷清一
此花區吉野町一ノ四一
電話土佐堀六三九番
出身地 兵庫縣

持田刷毛製造所
西成區津守町五八八
出身地 島根縣

安井義郎
西區阿波座上通
電話新町四二八八番

日用荒物
雜貨問屋
尾張屋號
尾張屋號
北區天神橋一丁目
電話北三八九七番
振替大阪二八一九番

尾張屋號
尾張屋號
北區天神橋一丁目
電話北三八九七番
振替大阪二八一九番

日用荒物
雜貨問屋
清水光商店
清水光
南區松屋町
電話南二二二六番

日用荒物
雜貨問屋
岡本安治郎
岡本安治郎
西區西長堀北通リ
電話新町四一六七番
振替大阪三五九九番

日用荒物
雜貨問屋
近藤佐平商店
近藤佐平
西區海本町四六
電話西二二〇五番
出身地 徳島縣

日用荒物
雜貨問屋
藤本巳吉商店
藤本巳吉
西區北通二ノ三九
電話土佐堀三八四九番
振替大阪五〇三〇三番

日用荒物
雜貨問屋
權商店
古田平吉
南區松屋町
電話南四四五六番
振替大阪二八〇九八番

日用荒物
雜貨問屋
松浦幸助
松浦幸助
北區天神橋第五丁目
電話堀川二〇一二番

日用荒物
雜貨問屋
日西久平商店
日西久平
東區玉堀町五五六
電話東七一〇番

日用荒物
雜貨問屋
久和堂
久和堂
東區玉堀町五五六
電話東七一〇番

日用荒物
雜貨問屋
森榮佐吉商店
森榮佐吉
東區北久寶寺町四
電話船場一五八五番
振替大阪八一三三番

日用荒物
雜貨問屋
足立恒次商店
足立恒次
南區南船場三〇
電話南一三三〇番

日用荒物
雜貨問屋
佐藤陽久商店
佐藤陽久
天王寺區下寺町三
電話戎三六六一番

(は)

製紙原料一式
池田友三郎商店
 創業 明治三十三年
 池田友三郎
 銀行 天王寺區北日東町三
 六月 電話 戒四二〇九番
 住友 山口、野村、愛知、安田、出身地 奈良縣

古新聞紙
河原榮次郎
 創業 明治三十七年
 河原榮次郎
 銀行 南區瓦屋町四番丁
 四月 電話 南二一四〇番
 山口南支店 振替大阪三三八二〇番
 原料部 南區松屋町四五

全河原本店

製紙原料荷造材料
前川平七商店
 創業 大正六年
 前川平七
 銀行 天王寺區北日東町三
 三十四 電話 或四二二二五番
 振替大阪七七一六番
 出身地 奈良縣

古新聞紙輸出
古川玉次郎商店
 創業 大正十年四月
 古川玉次郎
 銀行 住友 天王寺區北日東町三
 三十四 電話 北五八三七番
 北區木場町八九番地
 電話(フ)又ハ(フ)ル

ウエス専門
菊野孝一郎商店
 創業 大正十三年
 菊野孝一郎
 銀行 天王寺區下寺町二ノ六
 電話 戒四三一九番
 公職 野村、同業組合評議員
 從業者 五名

今角野商店
 銀行 (山口高津支店 南區問屋町二九番地
 野村道頓堀支店 電話 南四四七番
 出身地 大阪府

木炭燃料
本田商店
 創業 明治初年
 代表社員 本田 駒次
 東成區南中本町
 電話 東目一七八三番
 天王寺 二二二三番
 櫻川 一六三六番

古新聞紙輸出
前川平七商店

(行發社信博京東)

薪炭燃料一般
高野商店
 創業 大正九年
 高野 林藏
 銀行 鴻池 東成區南中濱町
 二 電話 丁目一五五番
 公職 大阪木炭同業組合支部長
 炭友會會長 出身地 大阪市

薪炭燃料一般
山田千太郎
 創業 大正九年
 山田千太郎
 銀行 野村、住友
 東成區友淵町三九二
 電話 東四一〇番
 略(セ)又ハ(セ)マセ(セ)

木炭石炭
株式杉田與兵衛商店
 浪速區水津川町一
 電話 川 一四三四番
 振替大阪七三七一番
 振替大阪九十九番
 倉庫 五十五萬圓
 專務取締役 二五萬圓
 銀行 鴻池南支店、住友
 東京支店、野村大正橋支店
 製炭部 朝鮮、江原道
 大分縣、海部郡

阿波木炭
照本勝吉商店
 創業 昭和二年三月
 照本勝吉
 銀行 野村
 港區北泉尾町一ノ五〇
 電話 櫻川(呼)四三二

石炭コークス
植田商店
 合名 植田商店
 東成區今津町九二
 電話 稻田 五四番
 銀行 野村野田橋支店
 倉庫 附屬地
 從業者 七名
 出身地 中河内郡

薪炭燃料一般
安井井商店
 創業 大正元年
 安井井三郎
 銀行 備州
 北區善源寺町一ノ二
 電話 東五二六二番
 略(ヤ)又ハ(ヤスキ)

木炭薪
小林商店
 創業 明治廿九年
 小林 米藏
 銀行 山口九條支店
 三十四市岡支店
 倉庫 一ヶ所
 港區尻無川北通二
 電話 西二〇三五番
 略(コ)又ハ(ココ)

木炭薪
東大阪木炭株式會社
 設立 昭和五年七月
 東成區大今里
 電話 南一三〇四七番
 振替大阪五九七六〇
 專務取締役 佐久間 直次郎
 取締役 岡本 金三郎
 同 國中 吉夫
 監査役 森染 市次郎
 同 米田 榮藏

(行發社信博京東)

(は)

木炭薪
燃料一般問屋

廣田松之助

東成區今福町一三七
電話江三三五七番
電話(テ)又(ハ)
(テ)又(ハ)

銀行 山口銀行江支店
倉庫 今福町濱通

從業者 三名
出身地 大阪

各國產木炭燃料一般問屋

井上伊三郎

銀行 明治三十四年
鴻池三十四年
天滿燃料商組合顧問
電話北三三三三番
電話北三三三三番
從業者 五名

土佐備長燒
木炭問屋

西脇商店

銀行 大正十四年
野村
港區北泉尾二ノ六
電話櫻川三六七三番
從業者 三名

卸燃料一般賣

岡田信一

銀行 大正十一年
炭友會會計
東成區南中濱町
電話(オ)又(カ)
(オ)又(カ)
出身地 兵庫縣

各國產木炭直取引
燃料一般問屋

加田茂平商店

銀行 明治三十五年
大阪木炭同業組合代議員
電話北六七七五番
出身地 土佐

薪炭問屋

門田商店

銀行 大正十三年
山口玉造支店
東成區猪飼野町四一
電話天王寺七八六番
電話(カ)又(カト)
(カ)又(カト)
出身地 高知縣

木炭燃料商

辰巳茂商店

銀行 大正元年
住友
東成區南中本町
電話丁目一三番
電話東六一〇八番
出身地 八幡

各國產木炭
燃料問屋

多賀松商店

銀行 明治三十五年
鴻池櫻川支店
四區幸町二丁目五二
電話櫻川八七三番
電話(サ)又(ナガ)
(サ)又(ナガ)
出身地 福井縣

木炭燃料問屋

矢倉商店

銀行 明治三十四年
山口
大阪木炭同業組合代議員
電話江三七二九番
電話(ハ)又(ナガ)
(ハ)又(ナガ)
出身地 大阪

燃料一般問屋
大阪豆炭特約店

山原勘二

銀行 明治四十年
大和田
此花區上福島北二
電話土佐堀四一九
出身地 兵庫縣

木炭、石炭燃料
一般卸小賣

松浦商店

銀行 昭和二年
山口
東成區猪飼野町
電話天王寺二七七三番
從業者 四名
出身地 兵庫縣

木炭燃料
一般卸小賣

福田彌一郎商店

銀行 大正十三年
大阪貯蓄
東成區中道本通一七
電話(ハ)又(ナガ)
(ハ)又(ナガ)
出身地 兵庫縣

燃料一般

小島商店

倉庫 大正二年
鴻池本支店
中道元町二丁目
東成區中道元町
出身地 奈良縣

(行發社信博京東)

(は)

卸燃料一般賣

安藤商店

銀行 大正十年
鴻池
東成區南中道町
電話三三三三番
電話(ハ)又(ナガ)
(ハ)又(ナガ)
出身地 大阪

薪炭燃料

信立商店

銀行 大正七年
鴻池
東成區大今里町四
電話(ハ)又(ナガ)
(ハ)又(ナガ)
出身地 兵庫縣

紀州木炭
燃料一般問屋

秋津川商店

銀行 大正十二年
野村
南區高津六番町二〇
電話或三四二二番

薪炭燃料商

佐々木商店

公職 大正五年
同業組合評議員
東成區大今里町
電話(ハ)又(ナガ)
(ハ)又(ナガ)
出身地 大阪

富士印煉炭製造卸
二巴印豆炭

正直商店

銀行 大正九年
川口善三
北區新喜多町三
電話東三五五二番
電話(ハ)又(ナガ)
(ハ)又(ナガ)
出身地 大阪

薪炭燃料
一般問屋

平子商店

銀行 天保元年
山口
南區高津六番町二〇
電話或四三七九番

薪炭、豆炭、石炭

平子商店

公職 大正三年
炭友會幹事
東成區南中本町
電話(ハ)又(ナガ)
(ハ)又(ナガ)
出身地 兵庫縣

月星印豆炭
製造發賣元

土方製炭部

銀行 昭和四年
住友野村
港區南恩賀島一ノ二
電話(ハ)又(ナガ)
(ハ)又(ナガ)
出身地 大阪

紀州木炭各國產木炭
燃料一般卸小賣

吉佐商店

銀行 三十四
森田武市
南區高津五番町四三
電話或二七〇二番
電話(ハ)又(ナガ)
(ハ)又(ナガ)
出身地 大阪

木炭燃料一般問屋

井田伊三郎商店

銀行 二代目
鴻池
東成區新喜多町三四
電話江三三四九番
電話(ハ)又(ナガ)
(ハ)又(ナガ)
出身地 大阪

木炭燃料一般問屋

松井商店

銀行 明治廿八年
松井
此花區西野下ノ町西
電話土佐堀四〇九六番

洗濯用石鹼製造
工業用石鹼製造

井上石鹼製造所

銀行 明治廿二年
安田平野支店
住吉區平野濱町
電話(ハ)又(ナガ)
(ハ)又(ナガ)
出身地 大阪

各種化粧用
石鹼製造業

精工舎

銀行 大正十年
鴻池木津支店
西成區梅南通二丁目
電話天下茶屋二二六四
電話(ハ)又(ナガ)
(ハ)又(ナガ)
出身地 石川縣

各種化粧用及洗濯用
石鹼製造業

新高石鹼本舖

銀行 大正七年
鴻池玉出支店
西成區千本通五丁目
電話櫻川三四六八番
出身地 滋賀縣

各種化粧用及洗濯用
石鹼製造業

杉本石鹼工業所

銀行 大正七年
鴻池玉出支店
西成區千本通五丁目
電話櫻川三四六八番
出身地 滋賀縣

各種化粧用及洗濯用
石鹼製造業

杉本龍二郎

銀行 大正七年
鴻池玉出支店
西成區千本通五丁目
電話櫻川三四六八番
出身地 滋賀縣

(行發社信博京東)

(は)

工業用石鹼製造

原石鹼製造所

創業者 明治四十年 山口 安田 山口 電話 西成區津守町六二〇番 電話 櫻川二八三番 振替 大阪二五〇三番 出身地 兵庫 庫

各種化粧用工業用洗濯用粉末石鹼製造業

西本石鹼製造所

創業者 大正九年 銀行 山口 支店 電話 天王寺一三三番 振替 大阪八二二七番 衛生組合評議員 出身地 西本 奈良 縣

各種高級洗濯用石鹼製造販賣

合名大阪柴仁商店

設立 昭和六年 資本金 二萬圓 北區天神橋筋二七番 電話 北三二四九番 振替 大阪二七四八番 代表社員 蛭子 大藏

各種工業用洗濯用各種石鹼製造業

福井石鹼製造所

創業者 大正三年 銀行 山口 支店 電話 南長門郡三番 振替 大阪四八七二番 代表社員 福井 德雄 出身地 滋賀

各種洗濯用松鶴印石鹼製造業

田親堂

創業者 大正十五年 銀行 鴻池 支店 電話 東成區赤川町三番 振替 大阪三〇三番 出身地 岡山 縣

洗濯用粉末石鹼製造業

土屋石鹼製造所

創業者 大正三年 銀行 山口 支店 電話 東成區猪飼野町九番 振替 大阪六六三番 衛生組合評議員 出身地 岡山 縣

各種石鹼問屋

向石鹼問屋

創業者 大正七年 銀行 山口 支店 電話 西成區南開通三ノ三番 振替 大阪八八七二番 代表社員 向 常松 出身地 滋賀

工業用洗濯用各種石鹼製造業

福井石鹼製造所

創業者 大正三年 銀行 山口 支店 電話 西成區長橋通四ノ三番 振替 大阪四八七二番 代表社員 福井 德雄 出身地 滋賀

各種洗濯用石鹼工業用製造販賣

朝日石鹼製造所

創業者 明治四十二年 銀行 安田 支店 電話 浪速區草町二二番 振替 大阪一五二三番 寺下 巳之助 出身地 岡山 縣

ヨルダン石鹼本舗各種洗濯石鹼製造業

木本石鹼工場

創業者 昭和二年 銀行 住友 支店 電話 東成區野江町二丁目 電話 江八八六番 振替 大阪八二八四番 代表社員 木本 郁 出身地 岡山 縣

妙見印工業用洗濯用石鹼製造

住吉石鹼製造所

創業者 大正九年 銀行 住友 支店 電話 西成區津守町四三八番 振替 大阪八〇七六番 代表社員 住吉 岩吉 出身地 仁丹の體温計、石鹼、齒磨子

森下博營業所

創業者 明治二十六年 銀行 住友 支店 電話 東區玉堀町五丁目 電話 三〇三九〇番 振替 大阪一〇二番 代表社員 森下 博 出身地 大阪

藥種貿易商

ワダカルシウム錠本舗

創業者 第一大阪支店 銀行 山口 支店 電話 北區東梅田町二五番地 電話 北四九五七番 振替 大阪三九九番

和田卯助

タラカントゴム澱粉各種天産物直輸出化學澱粉製造

松谷商店

創業者 大正八年一月 銀行 住友 支店 電話 北區菅原町一〇九番 電話 北七〇三〇番 振替 大阪一〇二番 代表社員 松谷 龜一郎 出身地 和歌山 縣

醫療用藥品 及 飲食料品ノ製造販賣 並ニ 仲繼業務 藥品直輸賣買



株式會社 黑田藥品商會

設立 大正十一年七月 資本金 壹拾八萬圓 配當率 八厘 積立金 一六〇〇圓 取締役社長 黑田 重平 銀行 三十四今橋支店 古河大阪支店 東京日本橋本町三丁目 東淀川區三國本町

營業品目 工業藥品 和洋膠 顏料各種ペーパー 其他工業加工用 胡粉砥の粉 原料一式卸 ミットンボ印 ニス各種 塗料製造發賣元



福田善藏商店

創業者 大正十年 銀行 山口 支店 電話 天王寺區北日東町三番 但日本五電停東入 電話 四三三三番 振替 大阪六七二六三 出身地 滋賀 縣

染料工業藥品 獨逸染料株式會社 日本染料製造株式會社 帝國染料製造株式會社 三星化學研究所 特約店



株式會社 三木商店

取締役社長 三木 與吉郎 專務取締役 三木 眞治 取締役 三木 伏之吉 同 三木 彌平 監査役 三木 好文 營業部長 波多 龍之助 支店長 櫻井 龍之助 銀行 三井 住友 三十四

內外國製染料



長谷川幸商店

創業者 大正九年一月 銀行 第一南支店 出張所 神戸市橋場支店 電話 須磨六七〇番 東區博愛町一ノ一八 電話 三七一〇番 振替 大阪二九一五番

酸性染料、アリザリン クローム染料、直接染料 油溶染料、酒精溶染料 グロミン N.B.N.R.Z



田岡商店

工場 東淀川區十八條町六〇一 電話 三國町二二九番 北區東梅田町二 電話 北五六二七番 振替 大阪六三五四三

(行發社信博京東)

(行發社信博京東)

(は)

塗料製造販賣
高級國産ラッカー
(セラスター)製造元



日本纖維化學研究所

代表者 小川正太郎
北區中崎町一七番地
電話北三三三九番
電話北三三三九番
創業 大正十五年
工場 野村天六支店
東淀川區新庄町六九八番地

專賣特許屋內塗料「壽老」
マーブラ春光壁セメント
石灰着色劑獨逸製「マイン」
發賣元

清光社

吉村三木太郎

北區澤上江町五ノ四
電話東五〇八六番
電話(七)又(キ)一〇
振替大阪三〇四〇四
創業 大正十三年八月
主任 大城戸 曹次郎
出身地 三重縣

塗料用煙火用印刷用
アルミニウム粉
金銀銅粉
印刷用インキ
印刷用材料品
印刷機械直輸出

株式 大和商店

設立 大正五年
資本金 十萬圓
拂込金 八萬圓
配當金 一萬二千圓
積立金 一萬二千圓
住友道頓堀支店
代表取締役 吉田庄五郎

生漆

製漆

波多野漆行

東區博野町四丁目
電話船場四九三番
電話(ハ)一〇〇
振替大阪四二八三番

(行發社信博京東)

ワニス製造

星野牧三郎商店

天王寺區下寺町
三丁目九八
電話戎三三四〇番
創業 明治四十年
銀行 三十四日本橋支店
出身地 大阪



山下塗料店

店主 山下功一郎
創業 大正十二年
住吉區平野町二番地
電話(ヤ)八六九番
倉庫 浪速區船場二番地
電話(ヤ)八六九番
出身地 京都府
度、經費豫算に就て、弊店に開かれよう!!

塗料原料
工業用藥品



荒川商店

東區道修町二ノ五一
電話(一)六〇六番
本局(一)六〇六番
銀行 鴻池船場支店
工場 東區船場野町
電話船場江六四番

生漆

製漆

井上漆店

南區大寶寺東之町元
電話南八〇三番
振替大阪三三三〇〇
銀行 住友、昭和
從業者 六名
出身地 大阪府

羊革輸入商

大橋學三郎商店

南區南船場四
電話南一七三番
創業 明治三十九年
銀行 住友
公職 大阪市南區々會議員
大阪輸入洋革商同業會々長

金貨印クローム革
製造發賣元

合名北中兄弟商會

代表社員
北中巳之吉
設立 明治二十年二月
資本金 全額清
三十四、住友、安田
東京淺草
兵庫縣飾磨郡花田村

羊革直輸入商

船岡寮一商店

南區竹屋町二七
電話南六五七〇番
創業 明治三十三年
銀行 住友、山口
電話(ラ)一〇〇

RYOICHI FUNAOKA.

IMPORTER WHOLESALE
DEALER IN ALL KINDS OF
SHEEP & GOAT SKINS.
No. 27 Takeyamachi Minamiku.
Osaka Japan.
TEL No. 6570 Minami

生漆製漆

達脇漆店

南區上木町三ノ三八
電話東五八二二番
創業 大正十年
銀行 川崎第百
從業者 三名

新田帶革製造所

諸製革特約販賣元

吉田吉計

浪速區榮町二ノ四三
電話(吉)二八六番
電話(ヤ)四九六番
振替大阪四四九六
創業 明治二十年
銀行 住友
出身地 京都

太鼓一式

製造卸

吉田太鼓店

南區長堀橋筋一ノ五
電話南四六五番
電話(吉)四九三番
振替大阪三三三三
創業 安田西濱支店
青年團相模役
築町一丁目六〇
從業者 十名
出身地 香川縣

(行發社信博京東)

(五)

皮革原料貿易

八尾泰輔商店

浪速區榮町一丁目
電話(八)五三三番
創業 大正九年
銀行 安田、十五
大阪皮革商同業組合代議員
主任 八尾孝三郎

大阪府 大阪市 著名商工業者

(は)

一般セルロイド製品

輸出商

井筒商店

南區南炭屋町

井筒與一郎

創業 昭和四年
銀行 三十四

從業者 六名
出身地 高松市

セルロイド
再製

岩橋セルロイド工業所

岩橋文一

創業 大正十四年
銀行 三十四勝山通支店
東成區東桃谷二丁目三四三
從業者 六名
出身地 和歌山縣

セルロイド
再製
各種製造

橋本セルロイド工業所

橋本春助

創業 大正八年
銀行 住友下味原出張所
中河内郡布施町東足代七〇七
電話大阪三三七二番
從業者 五名
出身地 三重縣

セルロイド
腕散髮櫛
製造販賣

川田セルロイド工業所

川田八郎

創業 大正九年
銀行 野村鶴橋支店
府下小坂町上小坂七七八番地
電話小坂一四四番

輸出向セルロイド
人造琥珀
卷貫用パイプ
洋傘柄製造販賣

田中徳バイ製造所

田中徳三

創業 大正十五年三月
銀行 野村川口支店
中河内郡長瀬村北蛇草
從業者 三十名
出身地 大阪府

セルロイド
輸出齒刷
内地向齒刷
製造

高田商店

市富松太郎

創業 大正元年
銀行 野村村會議員
中河内郡美田村吉田一〇九番地
電話美田二〇〇番

セルロイド
玩具用パイプ
及製生地
再製販賣

藤井セルロイド工業所

藤井長太郎

創業 大正十六年
銀行 鴻池味原出張所
東成區猪飼野町一三〇番地
從業者 五名
出身地 三重縣

セルロイド
印刷及加工品
アルミ梨地
板製造

明工舎

明渡幸三

創業 大正十二年五月
銀行 山口内本町支店
東成區野江町一丁目
工場 北區澤上江町七丁目
出身地 和歌山

セルロイド玩具
雜貨輸出卸商

關商商店

關深造

創業 大正十二年
銀行 住友上町支店
東京市淺草區藏前片町二番地
出身地 東京市

セルロイド横櫛
頭飾品加工製造

岩井セルロイド工業所

岩井幸吉

創業 大正四年
銀行 昭和
セルロイド萬年筆、内外向
實用各萬年筆ノセルロイド
加工體溫計ケース容器

大谷工作所

大谷享治

創業 大正十二年
銀行 住友
東成區東桃谷二丁目
從業者 三名

吉川セルロイド工業所

吉川貞藏

海外向セルロイド
櫛製造卸
銀行 野村、三十四
東成區鶴橋北之町
電話天王寺二七二一
出身地 奈良縣

田中彌セルロイド工業所

田中彌吉

工場 同町一一番地
東成區桃谷町三二〇
電話天王寺二六七八

セルロイド、婦人小供服
帽子附屬品海外輸出
各種美錠製造卸

松本製作所

松本久雄

創業 大正元年
銀行 安田
内外向各種高級セルロイド
齒刷牙並ニ鬚櫛散髮櫛
其他 雜貨

松川兼吉

創業 約三十年
銀行 住友、十五
公職 防火安全會幹事
電話天王寺二五三六
從業者 十三名

一般防水布
各種染色加工業

日本防水布株式会社

創業 大正七年十月
資本金 三十萬圓
配當率 一割五分
日本興業、第一、山口、極東
社長 水野巳之助
常務 矢野野
取締役 吉野野
監査役 森本徳
松郎助乙



森ゴム工業所

森菊一

創業 大正九年
銀行 三十四、鴻池
東成區大今里町
電話南六六四四
天王寺二四一七
從業者 六十名
出身地 兵庫

MORI RUBBER MANUFACTORY

No. 257 Hayashideramachi,
Higashinariku, Osaka Japan.

TEL. No. (Miname 6644)
(Tennougi 2417)

(行發社信博京東)

大阪府 大阪市 名商工業者著

五五

五四

(行發社信博京東)

押出物一式

金田護謨工業所

金田政五郎
西淀川區佃町五五九
電話土佐堀四三九九



桑原商店

東區南本町一丁目
電話四〇〇六三番
振替大阪四六〇一六

純ゴム製裏付
ナニワ特許短靴
ナニワ同長靴
皮シボ本底婦人靴

浪華號ゴム工業所

松井朝秀
東成區東桃谷町
四丁目一三九

字消ゴム
特許富久紐

松下ゴム製造所

松下秀彦
東成區東桃谷町
四丁目一五三

オパールシューズ
小見付長靴
白帆布別珍靴
ビクトリー球靴
各種高級ゴムの靴

十川ゴム製造所

西區松島町二ノ四〇
電話一四〇三〇
振替大阪八二四〇一

井上兼商店
東區久太郎町四丁目
電話船場四三三四番

西原重行
東區大今里町
電話船場四三三四番

西原ゴム製造所

西原重行
東區大今里町
電話船場四三三四番

泉尾ゴム工業所

泉尾兼松
西成區出城通九丁目
電話船場四三三四番

尾山ゴム製造所

尾山則國
東成區今里町五四八
電話東一七〇六番

大西ゴム精練所

大西六三郎
東成區鶴橋北ノ町
電話天王寺二六九三

吉村本店

吉村彌三郎
浪速區榮町一ノ一〇
電話船場四三三四番

字消ゴム

丸一ゴム工業所

木村道太郎
東成區鶴橋北之町
三丁目二二八

共和護謨合資會社
西成區橋通八丁目
電話一三二八

水枕水道ホース
水囊サクシヨンホース
圓座ゴム板

陸田護謨株式會社

東成區中本町一七九
電話東一三〇六番
振替大阪三三六四

工業用ゴム製品一切
中川順次
西區報上通二ノ三三

澤田ゴム工業所

澤田音吉
東成區東今里町三〇番
電話東一三二七番

ライジ自轉車
直輸入發賣並ニ
タイヤー中袋

附屬部分品



ライジ自轉車販賣株式會社

西區新町通四丁目
電話一三五五番
振替大阪八五四一

銀行 住友川口支店
昭南堀江支店

自轉車

販賣



宮田製作所 販賣店

東區伏見町五丁目
電話本局一四二四番
振替大阪一三六七七

自轉車用タイヤー
自轉車用チューブ
其他各種ゴム製品
自轉車及附屬品

水野商店ゴム部

西區京町堀上通
四丁目三番地
電話土佐堀六五五二

(は)

各種自轉車タイヤ
中袋専門卸問屋



銀行 住友川口支店
野村新町支店

附屬自動車
各種自轉車

合資物田金屬製作所

設立 昭和二一年
資本金 一萬二千元
代表社員 惣田清三郎
東成區大今里町
四六六番地

各種自轉車タイヤ
水枕、スポンヂ

鎌田ゴム製造所
鎌田英藏

銀行 大正十四年五月
第一西支店
從業者 八十名
出身地 兵庫縣

自轉車及附屬品
直輸出及
卸賣專業

會社 中村商會

設立 個人明治三十三年
法人大正八年七月
住友川口支店
三井新町支店
代表社員 中村善吉
松岡庄次郎
西區新町通四ノ二九
電話 一五〇一
新町通 一五〇二
電話 一七五
略 ROYAL OX
振替大阪三九三〇番

自轉車用
タイヤ
チューブ專業

村井ゴム商店
村井甚太郎

銀行 大正十三年六月
住友、三十四天満支店
出身地 福井縣

各種自轉車並ニ
附屬品製造卸商
SKF スチールボール代理店

株式 宇田辰商店

銀行 三十四、安田、住友
奈良縣磯城郡三輪町
社長 宇田辰藏
出身地 奈良縣
南區炭屋町二一
電話 三九八
電話 一七八九番
電話 (ウ) 又ハ (ウダ)
略 (オ) サカワダ
振替大阪五〇三三八

自轉車用フレイム
泥除ブレーキ
製造販賣

紀田製作所
紀田良太郎

工場 大正五年十月
銀行 山口、鴻池、川崎、第百
堺市寺地町二丁目一八
大連博覽會ニ於テ銅牌受賞
出身地 大阪府

(行發社信博京東)

(は)

各種自轉車
部分品卸問屋

富松商會
鈴木太喜治
銀行 山口堂島支店
住友、福島支店
北區梅田町四三番地
電話 一四二
支店 横濱市、濱松市
振替大阪一八九二番

銀行 大正二年
住友、船場支店
安田、船場支店
出身地 山口縣

各種自轉車
部分品卸問屋

日進商會
矢野林平

自轉車、三輪車、各種
中袋及附屬品、電氣機器用各種
ゴム、金太郎印ゴム、角一テニス
ボール各種角一學童野球ボール發賣

自轉車、三輪車、各種
中袋及附屬品、電氣機器用各種
ゴム、金太郎印ゴム、角一テニス
ボール各種角一學童野球ボール發賣

自轉車、三輪車、各種
中袋及附屬品、電氣機器用各種
ゴム、金太郎印ゴム、角一テニス
ボール各種角一學童野球ボール發賣

自轉車、三輪車、各種
中袋及附屬品、電氣機器用各種
ゴム、金太郎印ゴム、角一テニス
ボール各種角一學童野球ボール發賣

自轉車、三輪車、各種
中袋及附屬品、電氣機器用各種
ゴム、金太郎印ゴム、角一テニス
ボール各種角一學童野球ボール發賣

自轉車、三輪車、各種
中袋及附屬品、電氣機器用各種
ゴム、金太郎印ゴム、角一テニス
ボール各種角一學童野球ボール發賣

自轉車、三輪車、各種
中袋及附屬品、電氣機器用各種
ゴム、金太郎印ゴム、角一テニス
ボール各種角一學童野球ボール發賣

自轉車、三輪車、各種
中袋及附屬品、電氣機器用各種
ゴム、金太郎印ゴム、角一テニス
ボール各種角一學童野球ボール發賣

自轉車、三輪車、各種
中袋及附屬品、電氣機器用各種
ゴム、金太郎印ゴム、角一テニス
ボール各種角一學童野球ボール發賣

自轉車、三輪車、各種
中袋及附屬品、電氣機器用各種
ゴム、金太郎印ゴム、角一テニス
ボール各種角一學童野球ボール發賣

大阪府 大阪市 著名商工業者

會社 田中商會
田中清治郎

創業 明治四十二年
住友、野村
第一、山口
振替大阪二七六一番

各種自動自轉車
同 四輪車

中島正一

銀行 大正四年
西區新町通三ノ四七
電話 二九六六番
新町通 二九六六番
振替大阪二七六一番
出身地 愛知縣

自轉車部分品卸商
各種フレイム製作

卓越 高田虎治商店
高田虎治

創業 大正十一年二月
北區高田町四三番地
電話 北七三三番
出身地 兵庫縣

各種自轉車、各種
自轉車、各種

大黒商店
大黒文雄

銀行 大正十四年三月
山口高津支店
電話 土佐堀二〇六六
工場 浪速區船場出町二
出身地 兵庫縣

自轉車製作
富士電器製作所

富士電器製作所
梅村喜多郎

創業 昭和五年八月
東區鶴橋北ノ町
電話 八〇六八番
振替大阪八〇六八番
出身地 愛知縣

各種自轉車
同 四輪車

丸中商店

各種自轉車附屬品卸商
全權發賣

桑原商店
桑原住太郎

銀行 大正八年
山口、三井
西區南堀江通三ノ三
電話 櫻川三五六番
振替大阪一八三六番
出身地 徳島縣

瑞寶三輪車發賣元
瑞寶チヌーブ

安岡文作商店

銀行 大正二年
野村
北區金屋町一ノ二二
電話 北區二九六〇番
出身地 山口縣

各種自轉車及
部分品一式卸專業

安田商會
大阪支店

創業 大正十四年
西區新町通三ノ三
電話 新町通二二三〇
振替大阪四七九三番
出身地 山口縣

自轉車
販賣修繕

丸中商店

自轉車、三輪車、リヤカー
製作及附屬品卸問屋
白鷹、發賣元
ライヂ號特約店

平形米一商會
平形米一

創業 大正八年三月
西區梅本町六一
電話 西六〇二三番
銀行 日本書夜九條支店
出身地 徳島縣

三輪車用
各種サドル

和田サドル商店
和田松助

銀行 大正元年
安田
浪速區草場町一
電話 櫻川三一三五番
振替大阪六五〇七六番

各種自轉車製造業
各種自轉車用ハンドル専門

松見ハンドル製作所
松見音吉

各種自動
修繕サipes部

堀作次郎商店

銀行 大正十四年三月
福島支店
電話 福島一八四九番
出身地 三重縣

(行發社信博京東)

(は)

國 産

グッドリッチタイヤ



横濱護謨製造株式会社大阪販賣店

大阪市北區堂島濱通二丁目四番地

電話北一三四五番六一六〇番

(行發社信博京東)

大阪府 大阪市 著名商工業者

六一

(は)

大阪府 大阪市 名商工業者著

製部各
作分種
卸品自
問一轉
屋式車



ルベクッラケンオイラ

倍數十のルベ引通普は力久耐

創業 大正三年
銀行 (住友日本橋支店
安田日本橋支店)



自 轉 車 問 屋

梅川庄吉商店

梅川庄吉

浪速區河原町二丁目
電話 戎 三二〇五番
振替大阪四二三九〇番

出身地 府下南河内郡

(行發社信博京東)

六〇

(は)

大阪府 大阪市 著名商工業者

フォードリンコン自動車特約販賣
フォードソントラクター西日本總代理店
フォード部分品附屬品及
ポテ一製作並ニ附帶事業



株式會社 船場水田商會

北區小松原町梅田阪急前東
電話北 八三三〇七七二九九番番

設立 大正十二年三月
資本金 十五萬圓
拂込金 全額
銀行 山口銀行、十五銀行
サービスステーション

此花區上福島中三丁目 電話福島一六六番

取締役會長 水田秀光
專務取締役 佐藤爲郎
取締役 板谷吉五
同 杉河達次
監査役 白井吉松

(行發社信博京東)

六二

(は)

大阪府 大阪市 著名商工業者

AUTOMOBILE ACCESSORIES MECHANICS TOOLS
AUTOMOBILE PARTS TIRES
GARAGE EQUIPMENT LOCK WASHERS

IWAYAMA & COMPANY, LTD.

Cable Address: "IWAYAMACO" OSAKA
Codes Used: Acme Bentley's A. B. C. 5th ed. Private

IMPORTERS EXPORTERS WHOLESALE DISTRIBUTORS MANUFACTURERS AND FACTORY REPRESENTATIVES
3-Chome, Utsubo Minamidori, Nishiku. Osaka. Japan

Tokyo office: Uchisaiwaicho. Kojimachiku. Tokyo, Japan

銀行 本店
住友 本店

東京市麴町區内幸町一ノ二
電話銀座 5810-5813

自動車用品直輸出入
製造及販賣



株式會社 岩山商店大阪支店

西區靱南通三丁目五番地 (但シ市電太郎助橋停留所前)
電話土佐堀 147・323・398
電略 (オウサカクリイダイヤ)
振替口座大阪 65379

銀行 住友
工場 (北區天神橋六丁目(北)二八九五)
(北區橋ノ口町三〇(堀川)二〇九九)

取締役 島定次郎
同 長瀬徳太郎
同 西村友行
監査役 岡西之助
同 安井喜之助

資本金 五十萬圓

會根崎上四丁目六六一
電話北 一八九六二番

日新自動車株式會社

ウイリス、オノブランド
會社製造自動車並部分品
輸入販賣

(行發社信博京東)

六二

(は)

大阪府 大阪市 著名商工業者

舶來品ヲ凌駕スル優良國產品

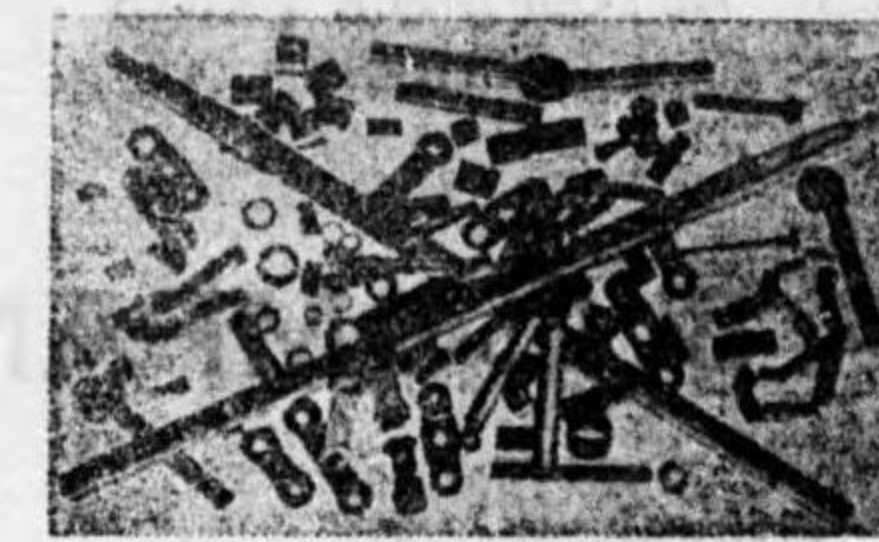

自動車部分品製作販賣

谷喜商店

店主 谷口喜代吉

本店

工場

此花區上福島南三丁目四〇
電話 福島 一六三〇番

北區東野田八丁目
電話 東 四八〇九番

取引銀行 山口銀行堂島支店

T. UTASAKI & CO.

Cable Address:
"UTASAKICO" SANFRANCISCO

S. F. Kobe; Osaka

Cable Address:
"UTASAKI" KOBE.

Code Used.
Bentley's, Acme, Private Codes,



直輸出入商

自動車部分品、自動車用化學製品、發動機及用品
飛行機用品、電氣工具類、各種原料品



歌崎商店大阪營業所

四區土佐堀船町一五
電話土佐堀六四〇一番

本店 米國桑港モンガモリ一街417 支店 神戸市三宮町一丁目(電話三宮二四六八番)

(行發社信博京東)

六四

(は)

大阪府 大阪市 著名商工業者

創業 大正十五年二月
銀行 三十四銀行
安田會根崎支店

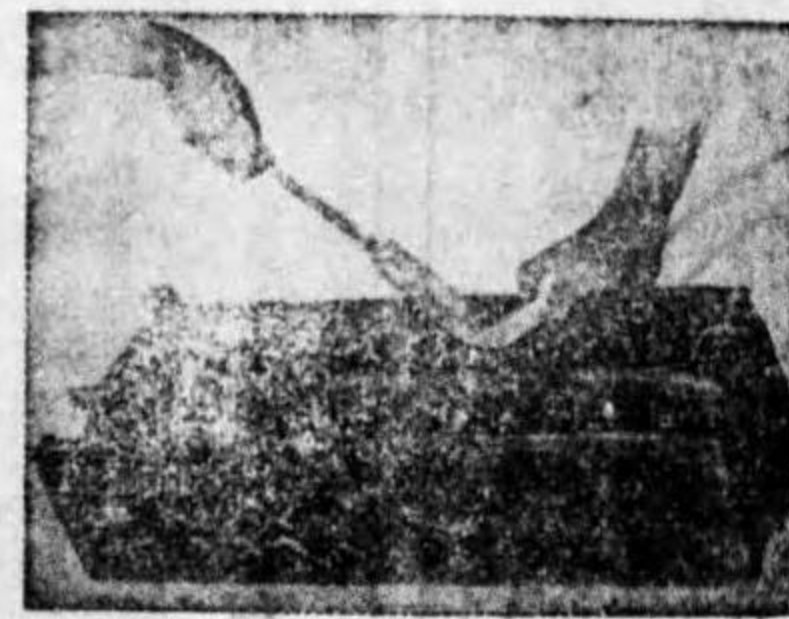

自動車部分品
自動車附屬品
修繕用機械工具



久徳信三商店

北區會根崎上一丁目六〇番地
電話 北 五九七三〇七番
電略 (七) 又ハ (七) サ
振替 大阪六二六六六番



從業者 十七名 出身地 和歌山縣

FIRESTONE



ファイヤストーンタイヤ
關西總代理店

日商株式會社

東區北濱五丁目一〇
電話本局 6100-6105

(行發社信博京東)

六五

各種自動車用品
直輸出入製造卸販賣

創業 昭和五年一月
安全自動車株式會社
東京市赤坂區傳馬町三丁目四
電話 青山 至自六一六二番
五三九三九番
四四九番



會社資 大阪安全商會

代表社員 阿曾新太郎
北區堂島中二丁目二番地
(渡邊橋北詰堂島中町電停前)
電話 北 四八三番
從業者 十名
出身地 大阪府

(は)

在庫一型録進呈一豊富



大阪スプリング製作所

各種スプリング製作専門

営業部 日昇商會
此花區吉野町一丁目五七番地
電話土佐堀二三一一番
西區本通一ノ一六
(本田交又點北寄)

ゴムと機械



營業種目
機製及再製 各種修理用材料
掛丸最新 (空氣壓縮機) 各種修理用材料
高級修繕用ゴム原料、最新各種修理用材料
高橋商會サービス部
此花區上福島中一丁目五九
電話一二三五番 振替大阪八〇五八六番

自動車用品機械工具
直輸入卸商

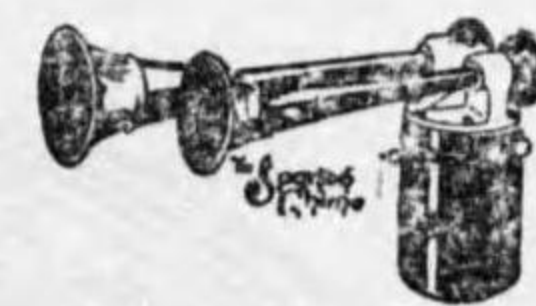

SPARTON HORN

會社名久徳幸一商店

設立大正七年
資本金十萬圓
本行全額
北區紅梅町
機械部
住友天満支店

代表社員 久徳幸一

北區大工町四六
電話堀川 三六六四
振替大阪六〇三九九番

純國產自動車オートバイ荷車用
ネットランドタイヤ製造發賣元



ケイアル護謨株式會社

北區東野田町四丁目
停留所前
電話東二四〇四番

(行發社信博京東)

フオード自動車特約販賣店
フオード自動車部分品販賣
並ニ修繕ボテ一製作



會社資福田自動車商會

設立 大正九年
銀行 山口堂島支店
サービス部 此花區上福島南二丁目三〇
電話福島六八九番
ボテ一工場 西淀川區野里町(阪神國道)
代表社員 福田治三郎
此花區上福島中三丁目七二
販賣部電話福島八七三番
振替大阪八三四三九番

自動車用
スプリング



旭スプリング製作所

銀行(安田安治川支店)
鴻池九條支店

西區本通三丁目四二番地
電話西五六〇六番
振替大阪六六七二番

レザークロス一般
自動車材料
國産ミカサラツカー



三鬼忠合資會社

銀行 神戸岡崎長堀支店
工場 府下南河内郡平尾村

代表社員 三鬼忠雄



銀行 山口堂島支店

(行發社信博京東)

(は)

自動車及船舶用
マグネツト
ダイナモーター
各種コイル並ニ
附屬品製造修理

井平電機工作所

此花區今開町一丁目
電話土佐堀八〇九三
井平 專太郎
創業 大正三年三月
出身地 奈良縣

米國製クライスラー
プリムス乗用自動車
及フアゴ貨物乗合
自動車販賣

八洲自動車焚會社

出張所
北區大藏寺町二二〇
電話北八四〇番
石崎 正輔
銀行第一
サビス部 北區芝田町六二

オートスプリング
アクスルシャフト

日東製作所

内垣 常雄
西淀川區海老江
電話土佐堀六三三
電話(二七)又ハ(二)
電話(二七)又ハ(二)

陸船發動機
各自動車部分品
附屬品及工具類

日米自動車焚會社

東區博愛町四ノ一七
電話船場三七八一
振替大阪七〇二七
中山 岡光
土川 盛吉
取締役 同

國產マルティイ
佛國ミドリヤ
國產ミドリヤ
ナショナル製ダイナモ
自動車ダイナモーター
スチムバイカナイザ
ラバー及附屬品販賣

大野木ゴム工業所

大野木 治兵衛
北區東堀川一五
電話東堀川又西八
電話(オ)又(オノキ)
支店 野村天六支店
小倉市新馬場町
電話一〇一六番
出張所 西淀川區海老江町
出身地 廣島市

自動車部分品一式
ダンロップクロータイヤ特約店
豊國自動車株式會社特約店

高橋銀治商店

港區市岡元町二ノ四
(市電元町三電停前)
電話西二六五三番
創業 昭和四年三月
銀行 山口九條支店市岡出張所
サビス部 同町五三番地

各種自動車部分品
直輸入商

竹村商店

西區立賣堀南通一
電話(一)八二二三番
電話(オウサカ)
電話(オウサカ)
振替大阪六四五三四
竹村 篤正
井村 篤夫
支店 正金、山口、川崎第百
横濱市中區太田町一丁目
電話本局一五五八番
電話東京一七二二番
電話銀座一七二二番

自動車部分品
用品販賣



大恭商會

此花區上福島南二
電話(一)九二九番
電話(一)五五九番
振替大阪五九七二一
設立 明治四十三年
三月
資本金 二十五萬圓
全額
支店 正金、山口、川崎第百
横濱市中區太田町一丁目
電話本局一五五八番
電話東京一七二二番
電話銀座一七二二番

各種自動車用品一式
修繕用工具一式

中野商店

中野喜代一
港區夕風町一ノ四二
電話西五二六六番
支店 野村市岡支店
天王寺區大道四丁目
出張所 神戸市胸塚町四丁目
出身地 愛知縣

スプリング、ライニング
特許バルブシート削整機
ジャッキ

大和スプリング商會

北區大藏寺町九五
電話北二六四一
振替大阪二二〇四五
設立 昭和五年九月
銀行 鴻池

國產フォード用部分品
國產自動車用工具
製作專門

山本嘉一郎商店

東區上本町一ノ一六
電話東三七四六番
創業 昭和二年八月
從業者 六名
出身地 大阪市



二葉商會
自動車用品部

西淀川區浦江北
二丁目四六
電話土佐堀四九四番
振替大阪三三七八五
創業 大正八年
住友立賣堀支店
大和田福島支店
此花區上福島南一丁目一八
電話福島一四五二番

各種自動車
各種附屬品
純正部分品

國勢自動車商會

平岡 卯太郎
北區曾根崎上四丁目
(大阪驛正面通)
電話北二九七二番
振替大阪一八一八〇
銀行 (山口本店
山口堂島支店)

TO プレーキライニング
ナイトベストライニング
各種クラッチフエシニング
各種ガスケツト

タイ、オー、ライニング
コンパニイ

西區立賣堀南通
四丁目三六四三番
電話新町三六四三番
代表者 梅園 秀秋
大見 忠義
創業 昭和三年八月
支店 神戶岡崎長堀橋支店
小倉市圓應寺二丁目二五
東京市京橋區銀座西五丁目三

各種自動車
部分品輸入商



朝日商會

北區曾根崎上三丁目
電話北九四三番
電話(ア)
創立 大正十年
銀行 野村
出身地 岡山縣

フェデラル貨物自動車
及自動車部分品



三工商會

此花區上福島中
二丁目七七一
電話福島一五七一番
電話(ア)ニサン
設立 大正七年六月
川崎第百、山口
支店 森河 憲吉
取締役 長

(行發社信博京東)

(行發社信博京東)

(は)

山本商店

山本貞治郎
中河内郡牧岡村
電話牧岡一六三番
電話牧岡一六三番

創業 大正八年六月
銀行 十五支店
公職 村會議員、針金組合委員
従業員 九名

亞鉛 鍍金
鐵線製造販賣

山中伸銅所

山中寅藏
中河内郡牧岡村
電話牧岡一六三番
電話牧岡一六三番

創業 明治三十年
銀行 野村橋支店
工場 二ヶ所

銅 眞 鍍線
並ニ異形
各種合金
製造販賣

北川鐵鋼線製造所

北川益太郎
中河内郡牧岡村
電話牧岡四八四番
電話牧岡四八四番

銀行 野村上六支店、三井西支店
公職 牧岡針金組合委員
出所 南區安堂寺通三丁目
受賞 賜天覽ノ光榮

鐵鋼線並ニ諸鉸釘
工業用漁業用各種針地
異形線稻扱齒線
其他一般材料販賣

谷阪鐵工所

谷阪榮太郎
中河内郡牧岡村
電話牧岡一〇一八番
電話(タニ)又(タ)

創業 明治二十八年
銀行 十五支店
工場 第一中河内郡牧岡村、第二尼崎市築地町一〇一三番

伸線機及銅
タイスロール各種
鍍線卷取機
伸線用工具一式

森内鐵鋼線製造所

森内奈良吉
中河内郡牧岡村
電話牧岡一六四番
電話牧岡一六四番

創業 明治三十年
銀行 十五支店

鐵鋼線
各種製造販賣

西山鐵工所

西山孫三郎
中河内郡牧岡村
電話牧岡一〇三番
電話牧岡一〇三番

創業 大正八年
銀行 野村

伸線機各種
ダイス製造

大鐵板製造株式會社

此花區櫻島町四〇
電話 一六八八
土佐堀 一〇七八

設立 明治四十四年五月
資本金 百五十萬圓
拂込金 全額

事務取締役 高辻 檜次
東京工場 田中 辰三
支那人 田中 辰三

代理店 (東京北濱四丁目岩井商店、岩井商店東京支店)

月星印 月星鍍印
錨印 印象印
亞鉛引平浪板
ザルコン板製造販賣

新高建築製作所

新高 健次
北區高垣町二九番地
電話 三一七〇番
出身地 德島

創業 大正十二年
銀行 野村

各種階段、手摺、裝飾金物
各種階段、手摺、裝飾金物
各種階段、手摺、裝飾金物

(は)

大阪リングヤ株式會社

此花區北安治川通
一丁目一〇番地
電話 二二五二番
電話 二二五二番

設立 大正九年五月
資本金 五十萬圓
銀行 第一、野村、住友

取締役社長 北島安太郎
事務取締役 鶴間正祐
常務取締役 中村盛哉
取締役員 松元千代助
同 村岡大太郎
同 豐永政吉
同 千葉金三郎
同 井上長太夫

鋼板寸法切斷
各種拔物鋼鐵
賣 買

佐渡島伊兵衛商店

佐渡島 伊兵衛
南區安堂寺橋通
二丁目十四番地
電話 二二八〇番
電話 二二八〇番

銀行 山口、井口

銅眞鍍 亞鉛 錫
鉛ニツケル 亞鉛板
アルミニウム雜鐵

日之出亞鉛鍍金合資會社

港區福町一丁目一五
電話 櫻川六七六番
電話(ヒ)又(ヒノデ)

設立 大正十一年八月
資本金 拾貳萬圓
拂込金 全額
積立金 壹萬四千圓

代表社員 竹島新三郎
坂口留次郎

日之出印
キョクマ印
コキマ印
並ニ亞鉛引鐵線
製造販賣

株式會社山本藤助商店

南區安堂寺橋通一
電話 自三五〇八番
電話 一三五〇八番

取締役社長 山本藤助
資本金 二百萬圓
拂込金 全額
銀行 (住友、第一、安田、三十四、十五、三菱、野村、山口、三井)

活字用地金
玩具用地金
錫鉛半田亞鉛
パピットメタル

佐々木秀吉商店

南區瓦屋町二番丁五
電話 南五五三二番

ヤマトメタル
各種販賣業

株式 ヤマトメタル商會
大阪營業所
西區立賣場北通一四
電話一七三〇番
新町一三九〇番
振替大阪二一五三四
銀行 川崎第百、住友、三井
本場 第一東京、第三大阪
出張所 九州、横濱、神戸、名古屋、大連

銅 眞鍮 砲金
錫鉛 亞鉛地金商

村山淺松商店

銀行 山口
南區日本橋三ノ七五
電話 戎 四三五四番

活字用地金鉛版用地金
アンチモニー地金
ハンダ 錫鉛 亞鉛

合名 小川梅吉工場
創設 明治二十九年 天王寺區下寺町三
住友日本橋支店 振替大阪三三六〇番
電話 戎 三三六〇番

瓦斯管継手
上下水道継手

可鍛鐵鑄物類一式
諸機械製作販賣

株式 東洋工業継手
製作所
濱速區稻荷町三丁目
電話 櫻川二七二八番

設立 大正十五年五月
資本金 拾萬圓
拂込金 全額済

取締役社長 野上和三郎
取締役 木位田勝三郎
同 伊藤庄太郎
監査役 伊藤富三郎
銀行 川崎第百西支店
工場 西成區新開通四ノ二四
電話 天下茶屋二〇七九番

紡織機械用品
及試験器製作
並ニ輸出入業



株式 大西商店

紡織用品工場 大阪東區中道町
試験器工場 大阪東區今福町

K. ONISHI & Co., LTD.,
MANUFACTURERS,
EXPORTERS AND IMPORTERS
OF SPINNING AND WEAVING
MACHINES AND ACCESSORIES,
TEXTILE TESTING MACHINES.
7-Chome Itachibori-Kitadori,
OSAKA
Cable Address:
"YUBENZOJA OSAKA"
Tel Shinmachi Nos.
446 (L.D.) 3388 3341.
Established.....1905.

消防用機械器具一式
防火栓及水道用水栓類
旗印ホースカッブリング
各種ホース及附屬品
各種布ホース及吸水管
紡織機械及附屬品
特許仁大式水管接手
新案特許政安式水管
新案特許政安式立管
仁大式ボールタップ
高圧用バルブ、コック
各種眞鍮砲金合金鑄造
防火設備工事
各種ホンプ工事請負
陸海軍諸官省御用達

小川鐵工部

銀行 山口
吳市本町通三丁目
足利商店
佐世保市島瀬町三五
橋本文雄商店
京城市青葉通三丁目
松山秀吉商店
京都府加佐郡新舞鶴町
新井場清六商店

代理店
從業者 二十五名

最高級セラダイズト一分厚チューブ
最高級セラダイズド五厘厚チューブ
高級亞鉛引一分厚チューブ
高級亞鉛引五厘厚チューブ
高級エナメルド捻切、捻無コンヂツト
チューブ及右附屬品一式
フレキシブルチューブ、引拔鋼管
瓦斯管、斷手、フランジ管、ステーパー
自轉車管、眞鍮管、銅管、鑄鐵管
建築管、各種ホンプ、カラン、バルブ
コック、諸機械工具類、其他
大阪ミツバパイプ製造販賣

柏原商店

柏原敬三郎

西區立賣場北通
三丁目一五
電話新町五五六番

工場 東淀川區中津濱通五丁目
第一倉庫 西區立賣場北通三丁目
第二倉庫 西區江戸堀南通四丁目

ゴム機械
製作専門

高木鐵工所

高木又三郎

港區北泉尾町
一ノ七一
電話櫻川四一九三八
電話(タ)又ハ(タカ)

創設 明治四十四年
銀行 野村

從業者 十五名
出身地 三重縣

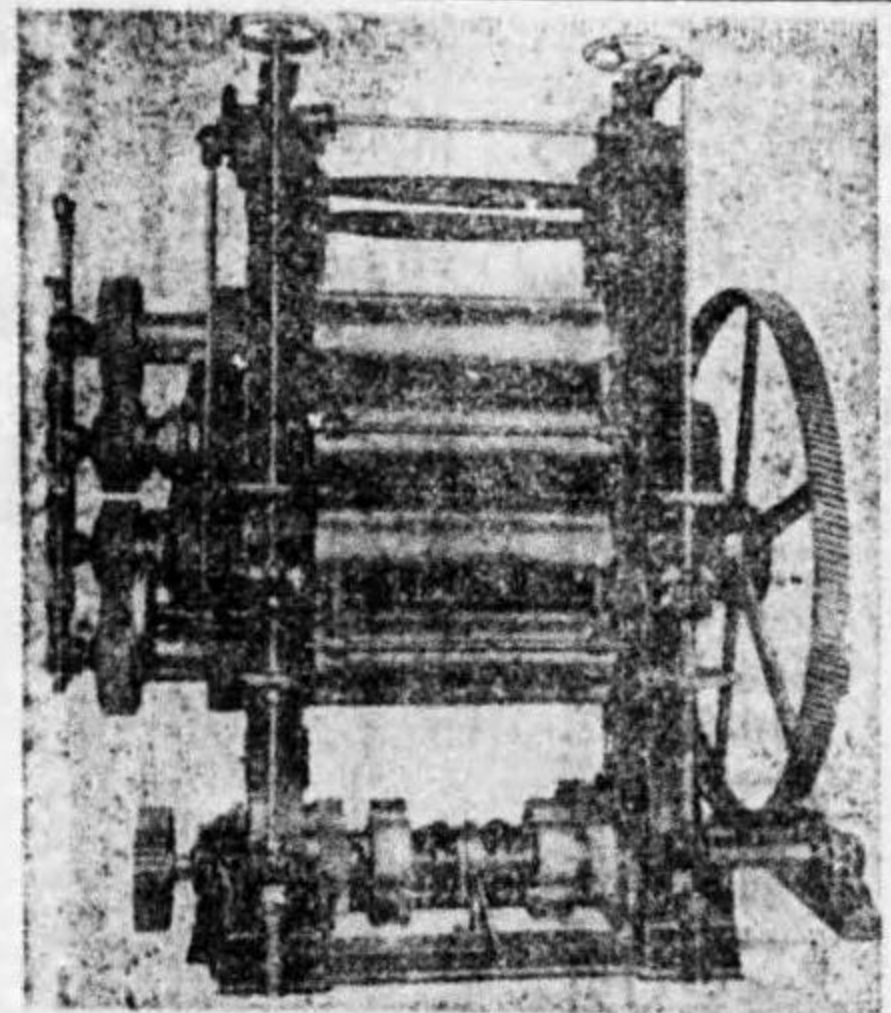

鐵鑄物(マリエーブル)一式
電車、架線材料
汽車、電車、船舶
紡織機附屬金具
其他諸機械部分品

中村可鍛工場

中村勝士

東成區巽町八五一
(京阪電車沿線)
電話東三四九八番

創設 大正十年十一月
銀行 鴻池天満橋支店
工場 株式會社カネ元
大阪可鍛鐵所繼承

從業者 五十人
出身地 岡山縣

ブリーチ、ペヤリング
シャフト、カッブリング
ハンガープラケット
傳導裝置一式

森本商店

西區立賣場北通五
電話新町四八二番
振替大阪二〇九七四

松井鐵工株式會社代理店

(行發社信博京東)

(行發社信博京東)

大坊式足踏
水揚機製作
並ニ一般農機具
各種製作



坊農鐵工所

東成區今津町一九五
電話稻田 七一
坊農 常吉

創業 大正十四年
銀行 山口

砲金、眞鍮
アルミニウム 鑄造
各種合金類
電機鐵道架線用品
各種高級ポンプ材料
各種高級ポンプ製作
其他諸機械製作

合名岩田合金鑄造所

設立 明治三十七年三月
資本金 一萬五千圓
代表社員 岩田 義雄
支配人 岩田 義雄

英國スベヤジャクソン
丸鋸其他機械工
直理化學研究所製
東京理化學研究所製
ペーパードラム麻布
代理店

堀家商店

設立 大正六年
銀行 住友、野村、鴻池

リードワイヤー、金箄
ピツカーシヤトル木管
ワイヤヘルド各種ス
リング其他紡織機械附
屬品一式製造及輸出入

織機用品株式會社

設立 大正七年七月
資本金 七萬五千圓
代表社員 岡本 米吉
取締役 岡本 米吉
営業部長 岡本 米吉

鐵管 鐵手
織機用品
生糸織度檢定器

大竹藏之助

創業 大正四年七月五日
銀行 住友、鴻池、名古屋
出身地 愛知縣

銅眞鍮パイプ
建築金物及
諸金屬商

吉村龜次郎

創業 大正元年
銀行 山口、住友
工場 堺市榎町 電話堺二〇一九番

トレラー・トラクター
諸機械製作一式
特許製粉機
專門的製作

中島音鐵工所

創業 大正十四年
工場 浪速區木津川町一
電話浪速川三六二九番
動力十馬力使用
從業者 十八名
出身地 兵庫縣

銅眞鍮板管
銅眞鍮棒
銅眞鍮板
寫眞製版用特殊磨銅板
同上用亞鉛板

村上商店

創業 大正三年
工場 住友、山口
西成區新濱町

機械工具商

八木機械材料商店

銀行 住友、立賣、堀、支店
鴻池、阿崎、橋、支店

登録印バルブコック
商標印バルブコック
製絲用材料器具
製造販賣元

丸五商店

創業 大正九年三月
支店 第一西支店、振替大阪、東支店、河津、高岡、丸五、手製所
工場 高岡市木町二六番地

コンデットトチューブ
並ニ各種機械器具
瓦斯管、銅鐵、塗氣材料並ニ特約店

先山商店

創業 大正十三年九月
工場 鴻池、西支店、此花區大開町四丁目

特許蒸溜水自動還元機
レデュシタラブル
スチームトランプ
煖房乾燥一般蒸氣用品
高壓耐熱耐酸バルブ
大洋耐久バルブ製造元

KIKKA TAIYO 橋川製作所

本社 川崎第百
東京市芝區濱松町一ノ二
代表社員 橋川 達之助

紡織機附屬拔物
各種スプリング
フオート一式
ヒキモノ

昭利製作所

創業 大正十三年四月
銀行 野村

發動機 船舶
用油 重油、軽油、ディーゼル油
用油 重油、軽油、ディーゼル油
用油 重油、軽油、ディーゼル油

日出製作所

創業 明治四十四年
工場 浪速區船場二丁目

諸機械及附屬品
銅鐵諸工業材料品
諸金屬打抜板製造
大正製麻布ホース

杉本杉松商店

創業 明治二十八年
銀行 住友、立賣、堀、支店
電話 浪速川三六二九番

(は)

井上機工商店
設立 大正十年十月
南区内安堂寺町三
電話(東)四二六六
電話(キヨ)四六六三
銀行 住友、上野、
鴻池、上野、
代表社員 中川末松

原田商會
銀行 山口
本店 神戸市仲通三丁目
西區南堀江通六丁目
電話(東)二二四四
振替大阪九六七六番

本幸三
創業 大正六年
西區立賣堀北通六
電話(東)二一八一
電話(キヨ)二一八一
振替大阪三三六〇番
出身地 三重縣

針富商店
創業 大正五年
東區北區十三本町三
電話(東)四四二九
振替大阪六六一二番
出身地 大阪府

大菱引拔製造所
銀行 住友、山口
東區東小橋北之町三
電話(南)七六五八番
從業者 三十名

川村昌三商店
創業 大正九年一月
西區新町南通五丁目
電話(東)三三六三
振替大阪六〇二二番
出身地 滋賀縣

東洋製作所
創業 大正十三年
東區立賣堀北通
電話(東)一〇三九
電話(キヨ)一〇三九
振替大阪四三三九番
出身地 東京市

辻仲商店
創業 大正十三年
西區立賣堀北通
電話(東)一八六六番
電話(キヨ)一八六六番
振替大阪四〇四三番
出身地 大阪府

阪田真鍮物工場
創業 大正五年
浪速區西神田八八番
電話(東)四一三四番
從業者 五名
出身地 富山縣

北野商店
創業 大正三年
西區立賣堀北通五
電話(東)二〇九七
電話(キヨ)二〇九七
振替大阪四〇二九番
出身地 石川縣

日の出製作所
創業 大正五年
東區立賣堀北通
電話(東)四三二番
電話(キヨ)四三二番
振替大阪四三二番
出身地 香川縣

本鐵工所
創業 大正五年
港區九條南通一
電話(東)三六一五番

アルミニウム器物
創業 大正十四年十月
銀行 山口、天王寺支店
出身地 大阪

梅本アルミ商店
創業 大正十四年十月
銀行 山口、天王寺支店
出身地 大阪

白井鋸工業所
創業 大正五年
高城區新町南通
電話(東)二二六二番
振替大阪七二六一番
出身地 大阪府

(は)

印特製厚口
フライパン専門製作
十八センチヨリ
四十番迄製作

佐野金屬製作所
佐野儀太郎
東區川區中津南通
電話(東)四一五五
電話(キヨ)三七五〇
電話(土佐堀)三七五〇

アルミニウム塊
飯、粉末、箔、管
其他製品一切
アルミニウム電線
マグネシウム塊
粉末、リボン類

亞細亞アルミ焚會社
大阪出張所
東區今橋二丁目
電話(東)三三三六
電話(キヨ)三三三六
電話(土佐堀)三三三六
主任 野村紀一郎

松下アルミ器具製作所
創業 大正八年
銀行 住友、天津支店
松下利吉
浪速區大國町五丁目
電話(東)二四六〇番

伊藤鍍金工業所
創業 大正十二年
支店 東區清堀町二
電話(東)六五六一番
從業者 二十五名

いな音銅器製作所
創業 弘化元年
日本書院
中村駒藏
南區難波新地三番丁
電話(南)四八〇九番
振替大阪一九六七九

(行發社信博京東)

(行發社信博京東)

(は)

アルミニウム
鍋釜器物一式
製造販賣

東輕銀製作所
山村憲吉

創業 昭和二年三月
銀行 信用組合

東成區猪飼野町
一〇七番地
電話南(呼)六三九三

鑄造小物類一式
製造販賣業
建築用金具
家具用金具
食器用附屬品
専門的製品

谷川久七商店
谷川久治郎

創業 明治四十年
銀行 三十四、鴻池
電話南(呼)一四七九番
振替大阪六〇三二九

創業 大正十年三月
銀行 相互信用組合

阿兒三造
阿兒三造

創業 大正五年
銀行 住友、正金
電話北 一三四三番
振替大阪二〇五五番

岡本瑛瑠製造所
岡本末藏

創業 大正五年
銀行 住友、正金
電話北 一三四三番
振替大阪二〇五五番

山元長助商店
山元長助

創業 大正七年十二月
銀行 山口、難波支店
電話南(呼)四四〇四番
振替大阪四二五〇四

末代釜

アルミニウム
金物器物製造卸

武田商店

西區土佐堀通四丁目
電話土佐堀二六七九
電話(タ)一〇七
振替大阪四九〇五番

創業 大正十四年二月十一日
銀行 第一西支店
住友中之島支店

山森アルミニウム製作所
上田貞吉

創業 大正十一年
銀行 山口、三十四

阿兒ニアルミ鑄造所

創業 大正十年三月
銀行 相互信用組合

池田金物店
池田邦松

創業 大正十一年
銀行 大正十一年

土肥信商店
土肥信

創業 大正十一年
銀行 大正十一年

(は)

アルミニウム器具
鍋釜製造卸

屋敷アルミニウム製作所

創業 明治四十五年三月
銀行 山口天王寺支店
大阪天王寺支店
公職 大阪市陪審員

錫力製罐商
自轉車油卸商

青木商店

創業 明治四十年三月
浪速區東園手町
七三六
振替大阪八七三三六

サカエ完全石油
瓦斯厨爐
製造元

田中石油厨爐製作所

東成區野江町三丁目
電話北江六一七番

工業用電熱器製作、各種ポンプ製作
瓦斯管及ヒーター、バルブ、コック各種
船具、諸機械、工具、附屬品

三二二商會

設立 大正十二年
銀行 昭和十二年

大阪府 大阪市 著名商工業者

ホーナランプ
各種電球
製作販賣

池田製作所

池田重三郎
東淀川區中津南通
二丁目三二番地
電話北六一三番

創業 大正十五年三月
銀行 山口堂島支店

創業 大正十三年
銀行 山口、昭和

生野乾電池製作所

東成區林寺町二六一
電話天王寺二三九四
電話(イ)又(イタ)

創業 大正十三年
銀行 山口、昭和

創業 昭和四年三月
銀行 山口大正橋支店

西川電球製作所

浪速區反物町
一三二番
電話櫻川九五九番

創業 昭和四年三月
銀行 山口大正橋支店

創業 昭和六年
銀行 昭和六年

(は)

輸出向内地向
各種 電球
製作 販賣



アイケエ電球會社

創業 大正十五年十月
資本金 參萬圓
銀行 (三十四堀江支店
十五難波支店)
工場新川三丁目六六六
代表社員 岸本 磯太 耶

從業者 六十五名
出身地 山梨縣

一般電燈照明
器具製造販賣

三藤電機工場

創業 大正二年五月
銀行 山口、昭和
三藤 多市
南區東區町一五番地
電話東三六六六番
電話(三)又ハ(三)

從業者 六十名
出身地 島根

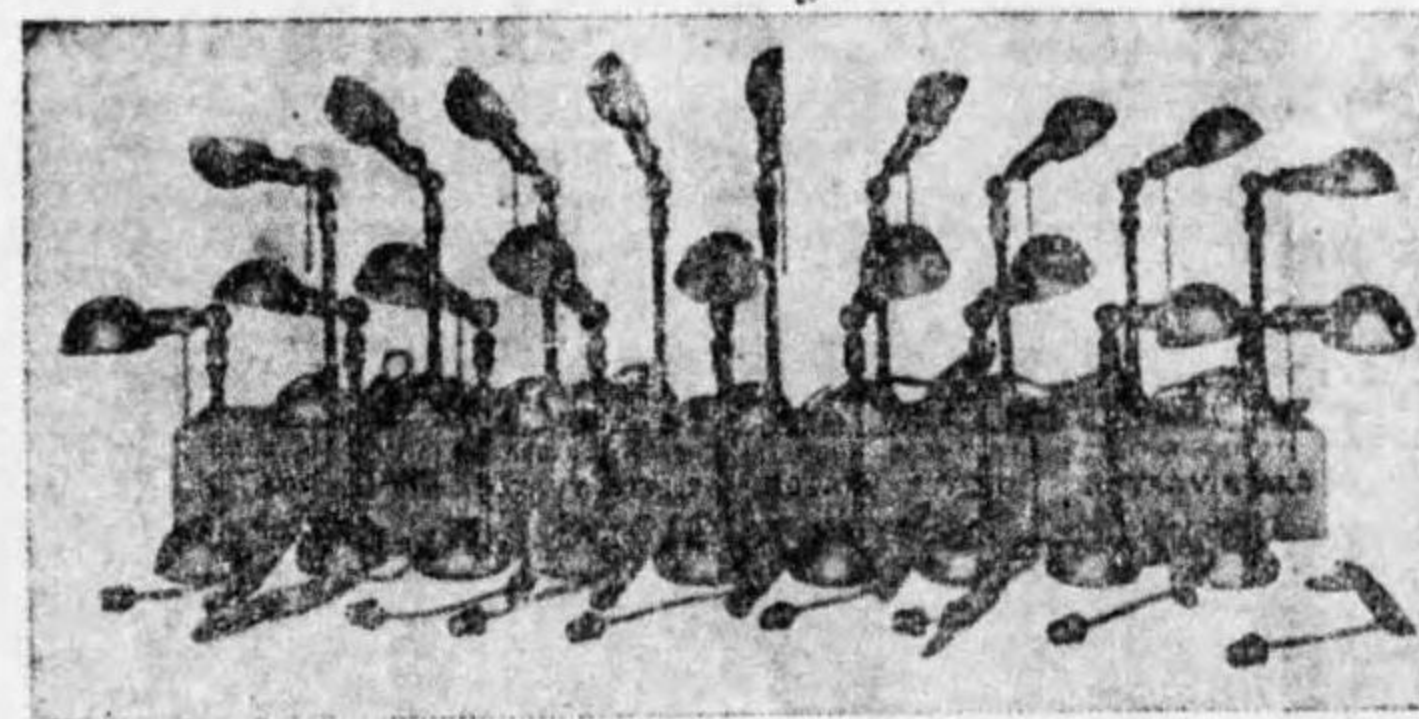

ホスキンスクローム電熱抵抗線各種合金、ダイアモンドHサーモスタットヒーター各種ダイアモンドHヒーター各種ツチ各種、ダイアモンドHリットコントロールスイッチサーモスタットクメタル(パイメタル)各種、アアイビンスチューブ製品各種、ウキルソトパイロメター及高熱爐調節裝置、耐熱メタル耐熱セメント、其他米國諸會社製品取扱、特許京電式電氣毛燒機

清幸商會

代表社員 西澤 清治
岡崎 幸雄
西區土佐堀通一ノ五
電話(一)七三三九番
土佐堀(七)三〇八番
電話(CHROMIUM)

銀行 三十四

精巧商會

原田 備一
港區南堀川町三丁目
電話西三五〇四番

(行發社信博京東)

(は)

電線電球電氣器具
工事材料一切
各種計器類配線器具
コンジツトチューブ
ナイフスイッチ
通信器具
電池類
電熱用品卸商



末永電機商會

末永 榮造
此花區上福島福島驛前
電話福島八六三番
電話(エ)

創業 昭和三年八月
銀行 住友福島支店

出身地 山口縣

電燈照明器具
硝子其他一般硝子
製造販賣輸出業

今井硝子本店

創業 明治四十年
住友、鴻池
東京、京城
電氣博覽會ニ於テ金牌受賞
支店 東京、鴻池
電話北一五三四番
電話(一)五三三番
振替大阪一四一九

從業者 五〇名
出身地 福岡縣



吉田商店

東京赤羽冶金株式会社
ニクロム電熱線販賣店
一般電氣材料卸並ニ輸出入商
照明器具製作販賣
創業 昭和二年
銀行 鴻池
從業者 佐二名
出身地 佐賀

内外ラジオ部分品
専門卸問屋
ポリートランス
ボリト製品
賣元

梅田電氣商會

朝日電池專賣總代理店
岸川國太郎
北區梅田
市電橋交又
電話北一四四三番
電話(ウ)メデ
振替大阪四三六六四
創業 大正八年
銀行 山口
公職 (日本西部ラヂオ商工組合組長
日本全國ラヂオ組合副會長)
從業者 八名
出身地 岡山縣

(行發社信博京東)

山田 式
電動機保安自動閉器
電流計、電圧計
持許豆球安全器付
小型變壓器
フロッツボツクス
モーター
テール類其他器具材料

小野隆祐商店

創業 昭和元年
銀行 山口南支店
小野 隆祐
南區長堀橋筋二ノ一
電話南一三三三番
出身地 大阪市

◎特種電氣機械◎
直流交流發電機、交流直流電動機、無線電信、自動發電機、鍍金用發電機、電氣サイレン、變壓器變流機、配電盤及器具
◎電氣機械設計◎

牟田口電機製作所

創業 大正十一年
銀行 住友、三十四
東淀川區中津濱通
五丁目六四番地
電話土佐堀一九七三
從業者 十五名
出身地 佐賀縣

朝日電鈴
一〇〇V交流電鈴
直流防水電鈴
各種表示器類
各種電鈴一切
其他通信器製作

野間電氣製作所

創業 明治三十五年
銀行 野村
東區清堀町三四
電話南八三〇九番
振替大阪五〇七九五
從業者 十五名

(は)

醫化學用

硝子器製作

秋山硝子器製作所

秋山祐太郎
北區北同心町
一丁目二十六番地

創業 大正十三年九月
銀行 山口

從業者 五名
出身地 徳島縣

硝子 原料商

養文源之助商店

創業 昭和初年
銀行 三十四日本橋支店
住友本津支店
工場 西成區南堀町一丁目
大國町停留所五丁南ノ辻西入
從業者 十一名
出身地 大阪市

理化學用
醫療用
硝子各種
硬質各種
製造業

TAKANOHATA BRAND

田中硝子製造所

創業 明治四十四年
銀行 野村天六支店
北區堀ノ口町三七
電話堀川五九一四
從業者 三十名

醫科。理化學用

硝子加工業

土井硝子加工所

創業 大正四年
銀行 鴻池
北區南同心町一丁目
電話堀川一六五二
從業者 四名

硝子工業用
金型製作

宇野製作所

創業 昭和五年一月
東成區新喜多町
但朝橋北詰東約一丁
從業者 四名
出身地 滋賀縣

硝子瓶形押形
機械吹及附屬
機械製造専門

小林銑型所

創業 昭和二年四月
東成區放出町今福
放出一二八番地
從業者 四名
出身地 岡山縣

硝子切子
一般加工業
高級品

由利硝子切子所

創業 大正十一年
東淀川區本庄中通
四丁目三九番地
電話北五七二三番
從業者 十名

(は)

香水瓶内地向
菓子瓶一般
小瓶々類製造販賣

森田硝子製造所

創業 昭和五年二月
森田武入
天王寺區勝山通
三ノノ二六
從業者 二十名
出身地 徳島縣

形重 早瀬金型製作所

創業 明治三十六年
北區北同心町一七三
從業者 六名

一般造型子器

本庄硝子製造所

創業 明治三十五年
銀行 野村
東淀川區本庄中通
電話北六二四八番
從業者 八名
出身地 大阪府

硝子原料商

東野仙太郎商店

創業 明治四十二年
銀行 山口日本橋支店
山三ノ四日本橋支店
電話或三三二七番
從業者 五名

硝子原料商

蒲池商店

創業 大正二年
銀行 山三ノ四日本橋支店
大正三九六一二番
從業者 八名
出身地 奈良縣

竹中硝子所

創業 明治十二年
銀行 大和田大阪支店
電話北三三八〇番
從業者 三名
出身地 兵庫縣

竹中硝子切子所

創業 明治十七年
銀行 三四天満支店
北區南堀町二四番地
電話堀川四七四〇番

食器類一般
硝子切子専門

松辻硝子切子所

創業 明治三十年
北區中崎町一四五
電話(ツ)又ハ(ツ)四
從業者 四名

中島太三商店

創業 明治四十年
銀行 正金大阪支店
西區河波堀通一丁目
電話新町一〇四三番
從業者 十五名
出身地 大阪市

邑本アンブル製作所

各種アンブル
各種製品
製作 輸入
邑本三良
北區菅崎上通二丁目
電話北七三五三番
振替大阪一八七六番
出身地 石川縣

鷺飼寒一

創業 大正四年
北區角田町
濱邊區船出町一ノ八
出身地 愛知縣

硝子金型、硝子諸機械
彫刻並ニ機械吹型専門

山下鐵工所

創業 大正十年
工場 天満橋筋五ノ七九
北區天満橋筋五ノ六
從業者 五名

山路彫刻製作所

創業 明治四十二年
工場 同町一ノ七
北區與力町一ノ二九
從業者 四名

松井硝子製作所

創業 明治四十一年
銀行 山口天満支店
北區北同心町一丁目
電話堀川七五二番
從業者 十一名
出身地 大阪府

松田化學工業所

創業 明治四十二年
工場 與力町一ノ七
北區空町二丁目
從業者 十二名

(は)

中村製粉所

設立 明治二十二年

代表社員 中村重次郎

工場 鴻池東園手町八八

電話 鴻池二二二七

大阪府 鴻池町

小松商店

設立 明治三十年

代表社員 小松忠三郎

工場 北區堂島三ノ一

電話 北區三九五五

大阪府 北區

合名圓尾商店

設立 明治二十五年

代表社員 福山壽一

工場 西區大津八丁目

電話 西區一四七九

大阪府 西區

西原衛生工業所

設立 明治三十一年(支店)

代表社員 西原秀雄

工場 北區堂島三ノ一

電話 北區三九五五

大阪府 北區

衛生工業商會

設立 昭和三年

代表社員 安田彰

工場 北區堂島四六番地

電話 北區三九五五

大阪府 北區

高木商會

設立 大正十三年

代表社員 高木作雄

工場 東區東小橋南ノ町

電話 東區四八八八

大阪府 東區

桐田商會

設立 大正十一年八月

代表社員 桐田登

工場 北區木幡町八二

電話 北區二七五二

大阪府 北區

城口研究所

設立 大正十五年十月

代表社員 城口洋吉

工場 北區根崎中

電話 北區二九一八

大阪府 北區

鋸 丸 機 類
材 鋸 械 調
用 帶 工 帶
品 堅 具 帶
各 鋸 具 帶
種 鋸 具 帶

細田商事合資會社

設立 大正十三年三月

銀行 安田堀江支店

代表社員 細田左代吉

西區北堀江三番町二六

電話新町 特長二七六一番

電話三九六四番

電略(ホ)又ハ(ホソ)

振替大阪七〇七五七番

(行發社信博京東)

(行發社信博京東)

(は)

岡本式製材木工機

技術と工作を誇り販路は海外に渉る

天覽の光榮に浴せる製材木工機

聖上陛下大阪行幸の御砌弊所製品は製材木工用機械の代表的良機として
畏くも天覽の光榮に浴するを得たり

各海軍・各營林局・御採用

大正九年七月弊所設計部が多年の造詣を傾け苦心創作したる帶鋸機械の型式は年々共に改良を加へ製材事業に精通せらるゝ徳山海軍技師よりその優秀なる機構を賞讃せられ斯界の最高權威として絶大の好評加はるゝ共に弊所の型式を模倣して自家の工夫に依るか如く稱するもの漸次多きを加へ既に拾數指を數へ得れども終始一貫その型式を變へず他の絶對模倣を許さざる技術と工作を以て益々その専門工場たるの本領を發揮し其眞價を高めつゝある事實に徴せられ製材木工場の盛衰を左右する機械御撰擇にあり嚴密なる御詮議を以て弊所製品御採用の程願上候

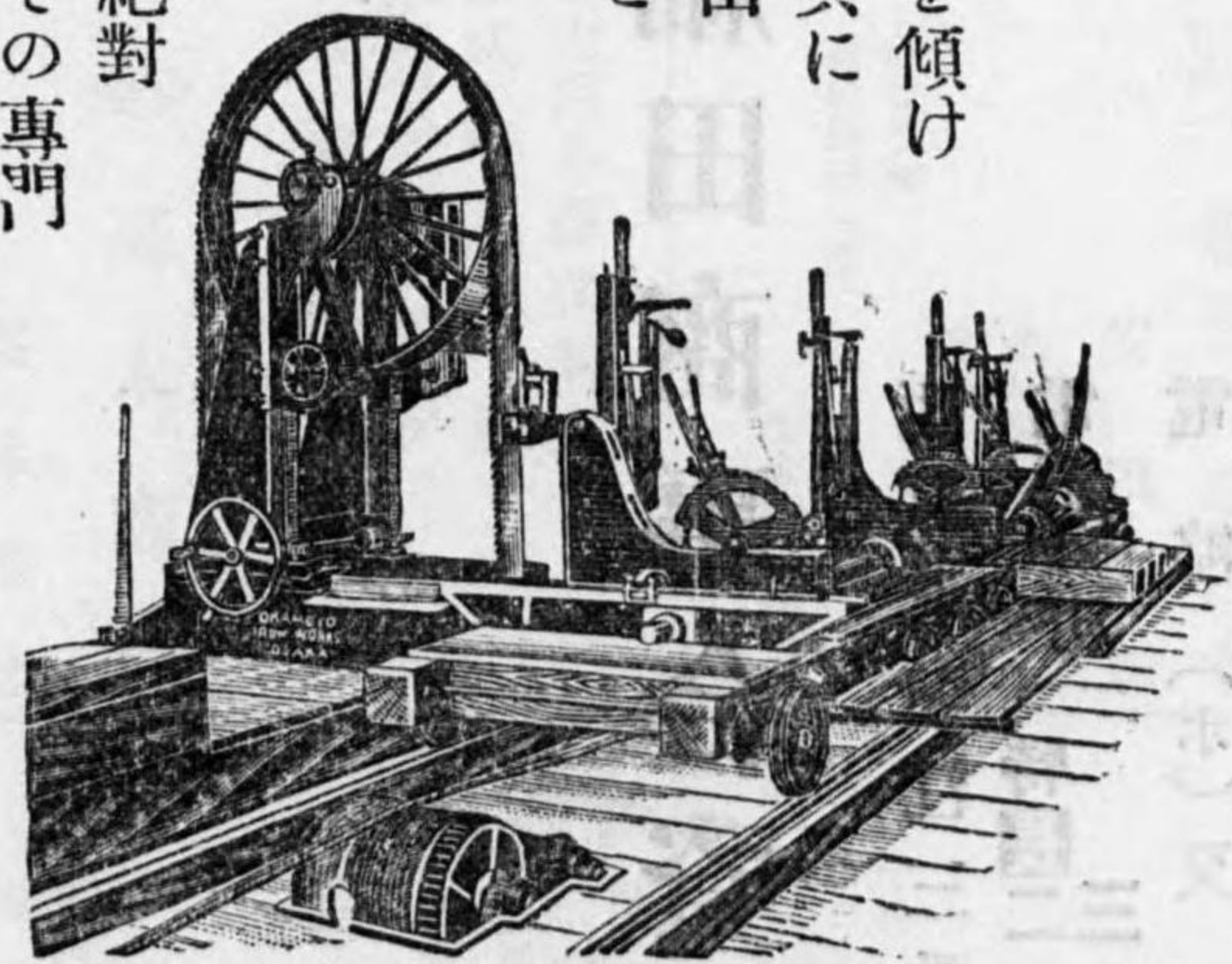

岡本機械製作所

電話 西 四一八番
東京市深川區木場五番
所展出
天龍製鋸株式會社東京支店内

(東京博信社發行)

專賣特許第七〇八〇號

高級大割兼用口ルー送リ帶鋸製材機械

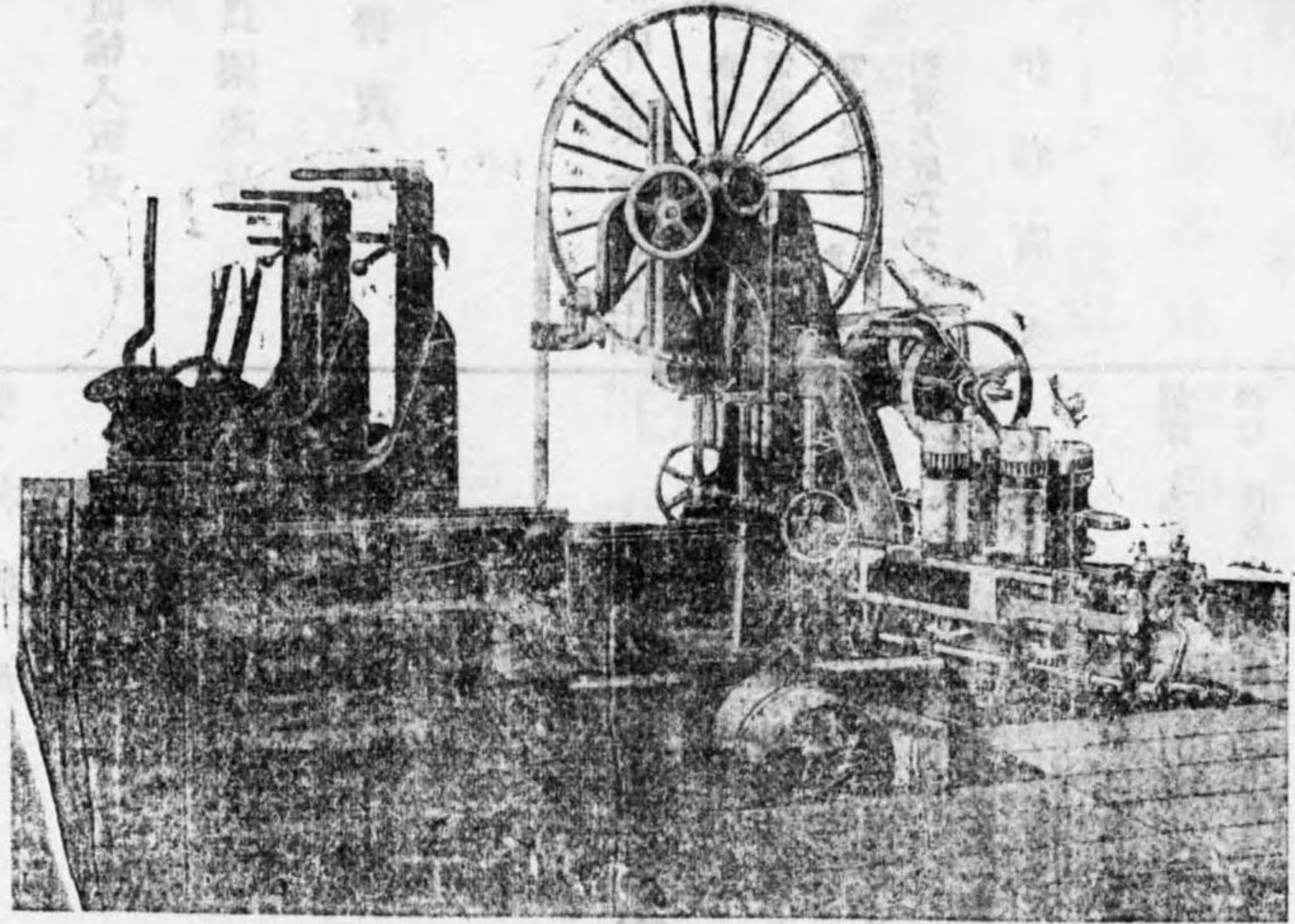

各種高級製材機械製作販賣設計据付

- 一、能率ノ絶大
- 一、資材ノ節約
- 一、人件費ノ僅少
- 一、消費費ノ僅少
- 一、機體ノ堅牢
- 一、故障ノ絶無
- 一、取扱ノ至便
- 一、價格ノ低廉

最近納入先
東京營林局
大阪營林局
大東營林局
南滿洲鐵道株式會社



大阪製材機工作所

所主 田中清一

浪速區大正橋東詰南へ入ル
電話 櫻川區 二七三四番
電略 (オ) 又ハ (オセ)
振替 大阪七九四一〇番

創業 明治三十六年
銀行 野村、山口
出張所 清水市、廣島市、東京
代理店 ホーン株式會社

従業者 三十人

(東京博信社發行)

(は)

(は)

製材木工機械専門製作
鋸類各種工具直輸入販賣
商工省指定優良國産品
鍛鍊印鋸發賣元

製材機械
木工機械
専門製作

濱中泰次商店

西區西長堀北通
電話新町一六七七番
電略受(オコサカ)
振替大阪六六一七一
主任 伊藤 廣次
創業 大正元年
工場 大阪市東淀川區北長柄町

淀野末吉商店

南區谷町六丁目
電話二〇五九番
振替大阪一四八四三
創業 大正元年
銀行 住友上町支店
出身地 大阪

帶鋸製材機
製作

合資 能登鐵工所
港區三軒家市場通二
電話櫻川七四二番
代表社員 能登 新六
設立 明治三十八年
銀行 安田、鴻池、山口

各種木工機械
同附屬品

合資 楠田竹治郎商店
西區本田通三番町
電話西一七九七番
電話三六二二番
電略受(オコサカ)
代表社員 楠田 竹治郎
設立 明治三十三年
銀行 三菱、三井、住友、
三十四、山口、安田

バス印鋸製造發賣元
製材用品
諸機械販賣

天龍製鋸株式會社
大阪支店
北區角田町二七
電話(チン)又(ハ)八七
電略(チン)又(ハ)八七
振替大阪五〇一七七
銀行 住友、野村
本店 靜岡縣天龍川驛前
支店 東京市深川區木場町五
秋田市驛前

山本商店

合資 山本商店
個人 大正四年
會社 昭和三年
資本 五萬圓
銀行 三井、山口、住友、
友野村、鴻池、
代表社員 山本 保次
創業 大正元年
工場 港區北恩加島町
電話(ア)一八九〇番
電話(ア)又(ハ)九六六番
電話(ア)又(ハ)九六六番
從業者 六人
出身地 大阪府

(行發社信博京東)

(は)

各種乾燥材専門
床板製作及寄木張製作
オーク、チーク、殺虫ラワン
其他

「蒸氣乾燥室ノ設備アリ乾燥費引受」

三宅茂雄商店

三宅 茂雄
港區高尾町二ノ一七
電話西二六七六番

創業 大正九年
銀行 野村
出張所 京都市内濱電車(停留所際)

北洋材製材専門

中豊製材所

合資 中豊製材所
港區泉尾濱四丁目
電話櫻川二四八八番
代表社員 梁場 豊吉
設立 大正十四年四月九日
資本金 三萬圓
拂込金 一萬八千圓
銀行 昭和中江支店
野村大正橋支店

製材販賣

梁場豊吉商店

港區北恩加島町一
電話櫻川二四八八番
銀行 昭和中江支店
野村大正橋支店

製品科目

内外銘木、床柱、床框
座敷欄間、畳床、竹縁
床廻棚板、工作販賣
建築諸會社諸官衙用達

商號 大福

小崎福太郎

東區横堀四丁目四七
但借邊橋東詰西南角
電話本町一六八七番

創業 大正三年

銀行 愛知大阪支店

(行發社信博京東)

大阪府 大阪市 著名商工業者

北洋材 紅松板
米杉 天板

SM 濱山製材所

創業 大正十二年
山口、安田、住友
一丁目八ツ橋東詰
電話 櫻川三〇九七番
振替 大阪二九二七四

山野政治 郎
港區泉尾梅ノ町
電話 櫻川三〇九七番

内外建築
材一式

余堀江幸次郎

創業 明治三十七年
三十四新町支店
西區阿波洲通五丁目
電話 新町九四七番
出身地 奈良縣

材木間屋
各種米材原板

岡本商店

設立 昭和四年
山口
代表社員 岡本正至

北洋材製材販賣

大畑己之助

創業 大正七年
野村千島町支店
電話 櫻川一八五七番
泉尾濱通四丁目
從業者 二十一人
出身地 紀州新宮

北海松白松
製材販賣業

合資大竹信三郎商店

代表社員 大竹信三郎
創業 大正十一年
野村安治川支店
電話 西三六四八番
三十四九條支店

床廻用材
和洋唐木、床柱床框製造販賣
地板邊板、ランナー式

田中清商店

創業 大正八年
山口千島町
港區小林町六番地
電話 櫻川一〇三八番

輸入部

中口昇商店

創業 明治三十二年
三十四九條支店

並ニニ挽材 請買
Wニニ挽材 請買
B B T C L 會社 特約販賣店

角材
柳、ラワン、榎、樟、桐、杉

村上庄商店

創業 大正七年
野村千島町支店
電話 櫻川一八五七番
泉尾濱通四丁目
從業者 二十一人
出身地 紀州新宮

米國産檜專門
木駒

植苗末吉

創業 大正五年
野村、三十四
電話 西二八一九番
製材所 區内同町三五

木曾御料林
檜 專 門

井藤井たつの

創業 大正元年
三十四堀江支店
港區北堀江一丁目
電話 西四一三五番
出身地 岐阜縣

北見木材商會

北見木材商會

本社 大正四年
電話 櫻川三二八四番
代表社員 柴田芳次郎
港區千島町一丁目
電話 櫻川二二九五番

唐木製材業

木宗製材所

設立 大正十三年
代表社員 當舎榮吉

内外材、米材、北洋材
製材販賣

合資 甲子製材所

銀行 山口、野村
代表社員 島田作次郎
港區千島町一六九
電話 櫻川三〇四二番

挽角材
品質優秀
シヤム産チーク竹

平井常夫商店

銀行 野村大正橋支店
港區千島町一三九
電話 櫻川四五一番
電話 櫻川四五一番

竹材竹加工品

勢山善次郎

創業 文化七年四月
銀行 住友三十四
公職 大阪竹商組合
賞牌 金銀牌數個
電話 櫻川一三九〇番

茶道具販賣

二樂堂茶部

田島潤次郎
東區淡路町五丁目
電話 本局一六一三番
振替 大阪二七五番

大阪府 大阪市 著名商工業者

土木建築

高橋組

株式會社
北區樋上町三八番地
電話 北二四四三番
電話 北四四四三番

土木建築請負業

細野組

合資會社
港區九條通一ノ九六
電話 西四一三二六番
振替 大阪七四二一六

支店 兵庫縣神戶市南區細野
電話 神戶三三三六二
電話 神戶三三三六二
電話 神戶三三三六二

會計ニ關スル検査
調査、鑑査鑑定
計算、整理

藤原計理士事務所

計理士 藤原龍太
北區東野田町四丁目
電話 東三七九六番

創業 昭和三年二月

大阪計理士會理事

出張所 廣島市南區竹屋町二百七十八番地
公職 大阪計理士會理事

クラブ糊
コトス本舖
諸澱粉製造
及輸出

佐伯澱粉工業株式會社

北區樋上町六三番地
電話 北二五〇九番

取締役社長 佐伯義雄
取締役 佐伯熊次郎
同 高木正太郎
同 兒玉國藏

佐伯澱粉工業株式會社

東京市日本橋區大傳馬町二
電話 東京一四三〇五番
電話 東京一四三〇五番
大阪市四區清洲町三丁目
電話 住吉二八〇三番

製茶問屋

二樂堂茶部

田島潤次郎
東區淡路町五丁目
電話 本局一六一三番
振替 大阪二七五番

創業 明治二十年五月

住友銀行

山崎京町支店
住友銀行

(行發社信博京東)

(行發社信博京東)

(は)

AMKアイスクリーム機
新案特許
母螺ボタン専用
上野徳一
創業 大正十三年一月
天王寺區勝山通
電話 天王寺二七三
營業所同
從業者 十名

諸島人工孵化業
並ニ養鶏種禽

山崎商店
創業 大正元年
東區蒲生三丁目
電話 東五七九七番
振替 大阪七九七番
從業者 六名
副會長
出產地 靜岡縣

新與からし、新與番椒粉、新與山椒粉
月美印カレ、コシヨ、カラシ
新與大判印黄粉製造元

黒川與兵衛商店
銀行 安田、住友、三四
北區菅原町一〇〇
電話 北一四六四二
振替 大阪六四一六番

布海苔、昆布
荒物、海産物

企 荒半上田商店
創業 四百年前
西區今宮町旭
電話 西三〇一三
南通七丁目
振替 大阪二三〇一四
出身地 大阪

銀行 安田、住友、三四
北區菅原町一〇〇
電話 北一四六四二
振替 大阪六四一六番

鯉節、婚禮儀式品
布 利
遊谷利兵衛
創業 享保八年
東區高麗橋一丁目
電話 本局一〇四八
振替 大阪二二二五
從業者 十名
出身地 大阪市

昆布海草問屋

尾形藤三郎
銀行 二代目
住友、野村
北區天満市ノ側
電話 北二七七二番

菓子落焼
卸 賣 専門

木下勇治
創業 大正九年
銀行 十五
濱速區東關谷町
電話 櫻川一七三〇番
出身地 愛媛縣

各種花散製造卸
精勤印花散製造元
精勤 庭本製霰所
庭本進一
天王寺南日東町十三
電話 戎一一一九番
出身地 福井縣

專賣 品
御好餅、京の友
萬國旗餅、菊花糖
元祿糖、高級ドロップス
生地、飾各種
コリン本舗
日東製餅研究所
高橋彌儀男
天王寺區南日東町

タル星印菓子
滋養美味乳菓
パール

合名 松井清年商店
北區木幡町四五
電話 北五九四九番
出身地 兵庫縣

製菓原料
落花生、ムキミ
製造卸問屋

稻山落花生商店
稻山徳太郎
此花區茶園町一八
電話 土佐堀三〇八六

チヨコレート
五色キヤラト
其他一般高級洋菓子

濱野茂三
CHOICE CONFECTIONARY
創業 大正十四年
西區南堀江通五丁目
電話 土佐堀七〇六八
從業者 二十名
出身地 福井縣

シヤム製造
岡田シヤム製造所
創業 大正十一年
東區長柄四道三
電話 堀川一五四八番

(行發社信博京東)

(は)

旭印花あられ
製造卸

藤村豊一商店
濱速區貝柿町一三
電話 戎二二九五番

内外米穀問屋
並ニ精米業

竹下商店
創業 大正九年
住友
東區川天神橋筋七
電話 堀川一五二番
電話 堀川一五二番
出身地 滋賀

内地朝鮮米穀問屋
臺灣並ニ精米業

大黒商會
泰茂一郎
西區西道頓堀二丁目
電話 櫻川一四〇五番

内外米穀問屋
並ニ精米業

上田米穀問屋
上田好一
東區木野町三番地
電話 南七三五番
電話 南七三五番
電話 南七三五番
出身地 兵庫縣

内外米穀問屋
並ニ委託販賣

丸三精米會社
代表社員 喜文字一治
西區西道頓堀一丁目
電話 櫻川一六六番

内外米穀商
精米業

八十藤商店
八十藤兵衛
西區幸町二丁目
電話 堀川二七九〇番
電話 堀川二七九〇番
出身地 和歌山縣

内外米穀問屋
並ニ委託販賣

宮井要治商店
宮井要治
西區北堀江上通五
電話 新町四一七三番

滿鮮臺貿易商
内外米穀問屋

會社 木谷商店
西區南堀江通五丁目
電話 堀川一五〇五番
電話 堀川一五〇五番
電話 堀川一五〇五番
振替 大阪三六一三五

(行發社信博京東)

(は)

内外米穀問屋
並 精米業
◎誠意之實行

清水謹吾

東區東雲町二丁目
電話東四〇四〇番

創業 明治四十四年四月
銀行 山口、十五

出身地 福山市

下村信商店

創業 大正二年二月
銀行 第一川崎鴻池、住友

滿鮮、臺灣、加州、支那
米穀、碎米、問屋業

杉岩商店

創業 大正十一年
銀行 山口、十五

内外米穀問屋業
創業 明治二十九年
銀行 住友
片山増五郎

北區天神橋筋三丁目
電話北四四五番

各種人口着色果實蜜
製造業並ニ硝子製造

井上松三商店

創業 昭和二年
銀行 十五五造支店

二華サイダー
泉水印

泉水商會

創業 昭和四年
銀行 三十四年

印十八番ラムネ
富三矢シヤンペンサイダ

富田礦泉所

創業 大正十二年
銀行 山口十三支店

ハリマ印ソーダ水販請
ブレンソーダ水、ドラム管ソーダ水
果實蜜、シロップ
ソーダ水用インテリヤ機械器具
各種清涼飲料水製造業

ハクマ礦泉所

創業 大正九年
銀行 山口

吉野十八番ラムネ、同サイダー
レモンソーダ水、イチゴソーダ水
果實蜜、蜜柑水製造業

畑中礦泉所

創業 大正十四年
銀行 各品評會授賞數回

魚住礦泉所

創業 大正三年
銀行 同區三軒家東一

小林涼泉社

創業 大正十一年
銀行 山口

石崎株式會社

大關印サイダー
キキヨサイダー
各種ソーダ水
其他一般飲料水
製造業

大關礦泉株式會社

設立 昭和五年
銀行 五萬圓(全額濟)

野口印刷所

創業 大正十年
銀行 山口天王寺支

飲料水用
専門印刷

野口泰太郎

創業 大正十一年
銀行 山口、十五

協村鑛泉所

創業 大正十一年
銀行 山口、十五

協村親一郎

創業 大正十一年
銀行 山口、十五

協村鑛泉所

創業 大正十一年
銀行 山口、十五

協村鑛泉所

創業 大正十一年
銀行 山口、十五

協村鑛泉所

創業 大正十一年
銀行 山口、十五

協村鑛泉所

創業 大正十一年
銀行 山口、十五

協村鑛泉所

創業 大正十一年
銀行 山口、十五

協村鑛泉所

創業 大正十一年
銀行 山口、十五

協村鑛泉所

(は)

各種清涼飲料
滋養強壯飲料セービス
營養飲料クリームシラップ

松田工業大阪工場

創業 大正十三年
銀行 第一、十八

ヨイサメサイダー
其他一般飲料水

大阪鑛泉所

創業 大正十一年
銀行 住友、天満支店

國光十八番ラムネ蜜柑水
其他一般飲料水製造業

協村鑛泉所

創業 大正十一年
銀行 山口、十五

協村親一郎

ラムネソーダ水、果實蜜其他
一般清涼飲料水製造

カナメ商會

創業 大正十年
銀行 鴻池

京阪十八番印
蜜柑水製造業

田中鑛泉所

創業 大正十三年
銀行 東成區中宮町一五

三光印サイダー、同ソーダ水
同シロップ、同十八番ラムネ

多田鑛泉所

創業 大正三年
銀行 山口、十五

大平サイダー太陽ソーダ水
シロップ果實蜜ソーダ水

大平鑛泉所

創業 大正十一年
銀行 山口、十五

協村親一郎

サクラ印十八番ラムネ
蜜柑水一般飲料水
製造業

魚住礦泉所

創業 大正三年
銀行 同區三軒家東一

ライオンサイダー、軍配サイダー
ライオンソフト製造販賣

小林涼泉社

創業 大正十一年
銀行 山口

固有十八番ラムネ、同ソーダ水
同シロップ、同シヤンペンサイダー
果實蜜各種飲料水製造業

宮本鑛泉所

創業 大正十一年
銀行 山口

清酒澤之鶴醸造販賣

石崎株式會社

設立 明治三十一年
銀行 三十四、十五

石崎喜兵衛

味淋焼酎醸造
發賣元

井上酒造株式會社

設立 大正八年
銀行 六十萬圓

本社 西淀川區傳法町
出張所 東京市北新川町
工場 廣島縣三原町

井上酒造株式會社

設立 大正八年
銀行 六十萬圓

本社 西淀川區傳法町
出張所 東京市北新川町
工場 廣島縣三原町

井上酒造株式會社

設立 大正八年
銀行 六十萬圓

本社 西淀川區傳法町
出張所 東京市北新川町
工場 廣島縣三原町

井上酒造株式會社

設立 大正八年
銀行 六十萬圓

本社 西淀川區傳法町
出張所 東京市北新川町
工場 廣島縣三原町

(は)

酒銘 富久娘 醸造發賣元



花木 大阪支店
西區立賣堀通二丁目
電話二六二九番
三六九五番
五六八〇番
代表者 小前 幸次
本店 三善、十五、三四、西支店
支店 神戸市新在家、東京、横浜、神戸

酒清 花白慢 醸造販賣



岡本酒造 合資會社 大阪支店
南區松屋町乙四六
電話東四六三番
振替大七八〇番
代表社員 岡本 龜吉
設立 大正七年
資本金 十五萬圓
本店 住友、伏見、京都

清酒 釀造販賣業



大塚合名會社
堺市熊野町四二丁目
電話一特四八番
振替大阪一三四三番
設立 大正四年十一月
資本金 五十萬圓
代表社員 大塚 和 三郎
魚崎釀造所 兵庫縣武庫郡魚崎町
住吉釀造所 兵庫縣武庫郡住吉村多出
支店 出所 大阪、小樽、長崎、仁川、平壤、安東縣

酒銘 金露 醸造發賣元



大塚合名會社
東區橫堀一ノ二二
電話本局一四一八番
振替大阪一九五五番
主任 大塚 貞三
本店 第一、住友
支店 堺市、長崎、平壤、安東縣

酒銘 忠勇 醸造發賣元

若林合名會社 大阪出張所
西區西長堀南通二
電話新町一八六四番
電話(ワ)又ハ(ワカ)
主任 後田 石藏
設立 明治二十九年
資本金 五十萬圓
本店 攝津西郷

酒銘 白鶴 醸造發賣元



嘉納會社
東區橫堀一丁目
電話本局一六六六番
三六七七八番
和文(オサカ)
略文(オサカ)
支店 長崎、嘉納
本店 兵庫、神戶、東京、大連

清酒 鄉鶴 發賣元

Registered Trade mark



Excellence Satonotsuru

上郷釀酒株式會社 大阪支店
東區谷町五丁目
電話東五九六二番
設立 大正八年
資本金 二十萬圓
社長 川口 龍太郎
支店 大阪、重里、善次郎、府下、泉南郡上郷村

清酒 櫻正宗 釀造販賣



山邑酒造株式會社 大阪支店
西區北堀江上通一
電話新町一八五五番
電話(ワ)一〇四一
振替大阪一四四三八
湯淺 宗逸
設立 享保二年
資本金 五百萬圓
支店 三十四、住友、鴻池、津、京都、神戶、釜山、京城、奉天

酒銘 日本魂 醸造販賣



江井ヶ島酒造株式會社 大阪出張店
西區江戶堀上通二
電話土佐堀二八七六番
振替大阪三二五八〇番
銀行 第一、野村、住友、兵庫、明石、江井ヶ島
本社 兵庫縣明石郡江井ヶ島 主任 阪口 寛一

清酒 菊泉 醸造業

大塚三郎兵衛商店
堺市神明町西一丁目
電話一三三番
振替大阪三二八一六番

和洋酒販賣 銘物白酒、富士の雪 醸造發賣元

合石橋辰之助
慶長五年 天王寺區逢坂上之町
電話天王寺一七一五番
銀行 山口、安田
公職 酒類商同業組合議長

清酒 問屋

鷹取 發賣元
成金印葡萄
羽車印ウイスキー

井筒屋本店

山本勘藏
浪速區關町一丁目
電話戎三六八八番

創業 明治三十七年
銀行 山口、安田

出身地 奈良縣

清酒、洋酒、問屋

酒銘 神乃友 發賣元

大阪清酒合名會社

南區日本橋筋
三丁目七九番地
電話戎(四〇三三番)
四八九八番

代表社員 富川 増太郎

設立 大正八年
銀行 住友

清酒 鄉鶴 發賣元

Registered Trade mark



Excellence Satonotsuru

上郷釀酒株式會社 大阪支店
東區谷町五丁目
電話東五九六二番
設立 大正八年
資本金 二十萬圓
社長 川口 龍太郎
支店 大阪、重里、善次郎、府下、泉南郡上郷村

清酒 櫻正宗 釀造販賣



山邑酒造株式會社 大阪支店
西區北堀江上通一
電話新町一八五五番
電話(ワ)一〇四一
振替大阪一四四三八
湯淺 宗逸
設立 享保二年
資本金 五百萬圓
支店 三十四、住友、鴻池、津、京都、神戶、釜山、京城、奉天

酒銘 劍長、人氣駒 劍長、正宗發賣元

各種銘酒、大黒葡萄酒
大日本酒會社
井上酒造會社
各社製



會社 大倉健次商店

北區東野田町四
電話東三五七八番
振替大阪五九三〇四

代表社員 大倉 甚藏

設立 昭和四年三月五日
資本金 五萬圓
拂込金 全額
銀行 住友、野村
支店 北區東野田町三丁目大倉支店

(行發社信博京東)

(行發社信博京東)

(は)

銘酒 大象
醬油龜甲大象
釀造發賣元

大象屋本店

寺崎 松

浪速區元町
四ノ三四四
電話或二七七八番

主在 寺崎 隆吉

銀行 安田
專賣所 北區善源寺町
東成區猪飼野町

出身地 富山縣

清酒 問屋
銘酒 勢光鶴
酒 學世界 發賣元

池町本店

池町仁三郎
住吉區住吉千代町
電話住吉二四三三番
振替大阪七九七三一

銀行 明治四十五年
安田住友
大阪南區成合會
同業組合審查員

出身地 兵庫縣

和洋酒 醬油 卸

銘酒 白鷄 發賣元

西島酒一店

西島芳太郎
港區辨天町二丁目

銀行 大正五年
大阪酒類同業組合代議員

出身地 和歌山

和洋酒、醬油 卸商
銘酒 隆慶
酒 塞翁馬 發賣元

本越商店

港區三軒家市場通
電話櫻川三九〇二番

銀行 昭和三三年
立七千圓
資本金 七千圓
代表社員 越信夫

酒類 問屋

清酒 好評娘 發賣元

豐澤商店

豐澤廣三
浪速區葛美須町
電話或七一四番

銀行 昭和二年
住友

銘酒 豐自慢
豐祝 發賣元



豐澤儀三郎

東區東雲町一丁目
電話東九八八六番
振替大阪七九三三五番

銀行 山口、住友
第一釀造場 府下泉南郡尾崎村
第二釀造場 奈良縣添上郡常盤村
第三釀造場 岡山縣淺口郡里庄村

和洋酒 醬油 卸小賣

銘酒 帝正宗 發賣元

奧野清次郎

天王寺區東平野町
電話南八五四番
振替大阪三〇一七四

銀行 明治四十四年
山口
酒類同業組合代議員

(行發社信博京東)

(は)

銘酒 菊千歲 發賣元
酒類 卸商

奧田本店

奧田秀三郎
住吉區昭和町東二
電話天王寺九一五番

銀行 大正十年
大阪府公同委員
公職 鴻池阿倍野橋支店
銀行 昭和和大阪支店

和洋酒 醬油 卸

銘酒 折鶴 正宗 發賣元

折清
折口清吉

浪速區勘助町二丁目
電話或二三五六番

銀行 大正三年
創行 鴻池

出身地 大阪

和洋酒 醬油 問屋
食料品 氷 問屋
銘酒 生駒菊 發賣元

大西保三郎

東淀川區國次町
新大阪淡路路
電話北三二二三番

銀行 大正十五年
野村

和洋酒 卸小賣

清酒 雲井櫻 大阪 發賣元

岡田酒店

岡田辰治郎
東成區猪飼野町
電話天王寺二四一〇

銀行 明治四十年
野村 大野村
公職 大阪府柏原町
岡田本家電話一番
猪酒會副會長

清酒 大衆樂 發賣元
酒類 菊正宗北賣場

尾西信次郎

北區樽屋町九番地
電話北三六三三番

銀行 明治四十年二月
公職 三十四
大阪府教化委員
從業者 九名

銘酒 白雲 發賣元

鹿島本店

鹿島為次郎
北區伊勢町
電話北二七二七番
振替大阪二四九番

銀行 三井大阪支店
山口北支店
公職 三十四天滿支店
大阪酒類同業組合組長
出身地 大阪市

和洋 醬油 販賣
優等清酒 金益 發賣元

糟谷 廉

西淀川區大仁本町
一丁目七七番地
電話土佐堀六六五〇

銀行 大正十年
大和田住友
公職 大阪酒類同業組合代議員
受賞 組合ヨリ表彰ヲ受ク

清酒 醬油 卸小賣
高級 醬油 梅島印
清酒 川鷹 發賣元

川端基本輔

川端基善
東淀川區中津本通三
電話北七一七三番

銀行 大正十一年
山口西淀川區野里町
出身地 奈良縣

(行發社信博京東)

(は)

清酒醬油卸小賣
銘酒春草發賣

柿谷德松

住吉區平野政所町
四丁目二四五番
電話平野二四五番

創業一四代目
銀行山口

出身地 大阪

和洋酒醬油卸
銘酒山元發賣元

米崎育宏

浪速區鳴町二丁目
電話戎三四六三番

創業明治四十二年
銀行鴻池

出身地 大阪

銘酒黃金瀧發賣元
清酒醬油卸小賣

龍野屋本店

土井誠一
西成區東今船町六
飛田大門通

創業大正九年
銀行野村
公職大阪酒類商同業組合評議員

銘酒圓心發賣元
清酒醬油卸小賣

清谷家
谷口信藏

港區鶴町車庫前
電話櫻川七二二五番
振替大阪七九二五二

創業大正十三年
大賞大阪貯蓄
員トシテ表彰サル

出身地 鳥取縣

清酒問屋
洋酒醬油販賣
銘酒德寶發賣元

但馬屋本店

西區德三郎
港區三軒家
西一丁目三十八番地
電話櫻川二五五六番

創業大正五年
銀行山口
支店此花區四寶島梅花町

出身地 兵庫縣

銘酒及各國醬油販賣
銘酒白翁發賣元

竹田屋本店

白檀正一郎
東淀川區三津屋新町

創業大正十四年
銀行三酒會副會長
支店西淀川區野里町池之前

出身地 兵庫縣

銘酒
菱菊正宗賣捌所

柴長

田中重藏

南區難波新地五番町
電話戎一六二七番
電話戎一五七九二番

創業百年前
銀行鴻池
支店大阪池波支店
飛田遊廓三十二號地

清酒問屋
銘寶德勇發賣元
清水の譽

永田商店

永田勝人
浪速區惠比須町二
電話戎四八〇六番

創業昭和四年
銀行住友
支店安田
各博覽會品評會ニ於テ優等賞數回

(は)

和洋酒類販賣
矢木正印醬油一手捌
銘酒旭正宗發賣元

中澤商店

中澤 介二
東淀川區木川町
西ノ町二ノ五二

創業昭和二年
銀行三酒會幹事
公職

出身地 兵庫縣

銘酒日本鶴發賣元
清酒問屋

長 勘

知原勘三郎

北區空町一丁目
電話北五九七一番

創業百五十年前
公職大阪酒類商同業組合評議員

清酒問屋
銘酒本錦發賣元

村田屋

古川寅次郎
北區東野田六丁目
電話東五五四八番

創業大正二年
銀行山口

出身地 大阪

酒問屋
銘酒美德發賣元

村田屋本店

古川末次郎
北區信保町一ノ五一
電話北五四六三番

創業明治四十年
銀行鴻池、安田

清酒卸問屋
清酒近江富士發賣元

宇野商店

港區九條中通二丁目
電話西一〇七一番
電話ウ(又)ウサダ

設立慶長年間
釀造所安田、野村
滋賀縣野洲町

代表社員
宇野定治郎

清酒問屋
銘酒壽々契發賣元

梅原佐太郎

天王寺區大道二丁目
電話天王寺二四三番

創業大正十年
公職天酒會理事

從業者 京十 郡名

各銘酒卸小賣
銘酒千年綠發賣元
酒今里橋發賣元

山下商店

山下好太郎
港區九條南通
一丁目七四二番地

創業昭和二年
銀行十五區三軒家中通二丁目
支店同辨天通四丁目
東淀川區十三本町三丁目

出身地 香川縣

銘酒わか錦發賣元
和洋酒醬油卸小賣

松家本店

上畑作藏
東區半入町七五
電話東一四六八九番
電話東一五九九二番

創業明治四十二年
銀行山崎
支店東區玉造市電終點
松家(電話東五九九二)

從業者 七名

(行發社信博京東)

(行發社信博京東)

(は)

酒銘 地之球 正松星 發賣元
いほはサイダ
酒國正松星
池田酒造株式會社
金田酒造株式會社
櫻井酒造株式會社
南田酒造株式會社
丸島酒造株式會社

高松本南店
松本寅吉
住吉區天下茶屋二
電話 茶屋二九四一
戎屋三三〇九

清酒問屋
浪花鶴
浪花關
發賣元

丸長本店
田邊久吉
此花區江成町一四八
電話 土佐堀五〇三四

清酒問屋
橋立松發賣元

善丸善商店
代表社員 佐古田宇一
港區九條通二ノ七五
電話 西五一〇番

清酒問屋
辨天娘發賣元

前川本店
代表社員 前川竹次郎
天王寺區下寺町二
電話 戎二八二〇番

酒銘 宮鷹 最惠正宗 發賣元
清酒問屋

增井本店
增井米治
港區三軒家町一丁目
電話 櫻川三〇〇三番

赤玉正宗發賣元

波々伯部積太郎
港區九條通三丁目
電話 西八三八番

酒類卸小賣
酒豐悅發賣元

カマルカ本店
加藤重治
東區鶴橋
公設市場東ノ辻角

銘酒當朝印
高油當朝印
發賣元

古川商店
代表社員 古川梅藏
天王寺區大道四丁目
電話 天王寺二六三番

(は)

清酒問屋
大御所發賣元
古常
古林貞次郎
此花區上福島南一
電話 福島一〇一九番

創業 明治七年
銀行 住友福島支店
公職 大阪酒類商問屋組合長
出身地 大阪市

新合名肥塚商店

酒銘 都菊 釀造發賣元
東區橋堀二丁目七〇
電話 本局六八八番
振替大阪一九七一番

本支店所在地
堺市熊野町 東區橋堀二丁目七〇
長崎市京橋區本木村町
同本市五島町
佐世保市濱田町
大連市大通二丁目
青島市麻布通
兵庫縣御影町

和洋酒各國醬油
銘三國娘 發賣元
酒まる勘正宗

小倉峰本店
小倉峰太郎
東區川區三國本町二
電話 三國五八番

和洋酒類醬油販賣
酒左鶴正宗 發賣元
鶴

出口甚三
東區中道本通
二丁目七四番地
電話 南一〇〇五番
東四七五番
出身地 奈良縣

銘酒娛樂長發賣元
清酒問屋
銘酒(本鷹) 特約店
達磨味淋燒酎

青木商店
青木淺吉
北區堂山町一〇一
電話 北三五二番
出身地 兵庫縣

和洋酒各國醬油販賣
酒荒花 發賣元
酒美花

荒起商店合名會社
代表社員 荒起與市
東區川區柴島町
昭和三十二年
昭和三十四年
昭和三十四年
昭和三十四年
昭和三十四年

銘美酒里 發賣元
酒雪嶺 問屋
酒類問屋

雪嶺 阪田商店
阪田留松
住吉區我孫子町
電話 住吉三二〇三番

和洋酒醬油卸小賣
酒金櫻 發賣元
酒夫婦戎

阪田酒之助
東區南中道町一
電話 南三三七五番
出身地 和歌山

(は)

大阪府 大阪市 著名商工業者

銘酒金 發賣元
清酒 醬油 販賣

Nihonnadaseishu
HAKUUGUISU
Takaoka Higashimishu
Osaka Japan

喜久屋本店
高岡富吉

天王寺區勝山通二
電話天王寺一四六五

創業 明治四十年
銀行 山口
出身地 岡山縣

和洋酒類商
銘酒忠美正宗發賣元

京屋酒店
岡本安之助

東成區鳴野町二九一
電話江七〇七番

創業 大正八年
銀行 野村
公職 大阪酒類聯合代議員
出身地 京都

銘酒金 龍 發賣元

合名十三屋商店
天王寺區大道一丁目
電話天王寺六六一番

設立 明治四十年
資本金 一萬圓
代表社員 植田政太郎

相洋酒各國醬油卸小賣
銘酒七三鶴發賣元

あ七淺商店
七野淺次郎

Japanese Sake
SHIMEZURU
HICHIASA & Co.,
Osaka, Japan

創業 昭和元年
銀行 不動貯蓄

清酒 卸商
銘酒 澤菊 發賣元

茶久
平田久吉

住吉區安立町五丁目
電話住吉二四三二番

創業 五代前
銀行 安田
公職 住吉區教育會評議員
安立教育後援會顧問

銘酒 山海里發賣元

森政七本店
森政七

西區北堀江上通四
電話新町一四八八
振替大阪一九七七番

創業 慶應元年
銀行 安田、川崎第百

清酒 醬油
卸小賣
白雲、富久、宗特約店

イサムヤ本店
石川作藏

港區南恩賀島町
大連橋停留所
電話櫻川五三六八

創業 大正十三年
銀行 山口
公職 大酒會副會長
出身地 三重縣

和洋酒各國醬油
各國銘酒販賣

伊丹屋本店
大野半四郎

東區淀川一
十三東之町四〇一

創業 大正十二年
銀行 山口
公職 三酒會會計幹事
出身地 滋賀縣

(行發社信博京東)

一一〇

(は)

大阪府 大阪市 著名商工業者

清酒 醬油 卸小賣
銘酒 一番發賣元

尾崎本店
尾崎安市

港區泉尾中
一丁目四十四番地
電話櫻川四二二三番

銀行 山口
公職 北區此花町一丁目
三泉榮酒會幹事
出身地 兵庫縣

和洋酒各國醬油
薪炭食料品卸小賣

吉田屋商店
吉田秀造

住吉區安立町二丁目
電話住吉二九四三番

創業 大正十五年
銀行 安田
公職 阪南成辰會幹事

各銘酒
清酒 卸商

合名田中本店
西成區粉濱中之町一
電話住吉二八一四番

代表社員 田中貞次郎

設立 大正十年十二月
資本金 一萬圓
銀行 山口
公職 大阪酒類商同業組合代議員
阪南成辰會副會長

清酒 醬油
ソース卸小賣

中尾梅二郎商店
西成區粉濱中之町
電話住吉二七〇六番
振替大阪三八七三三

創業 大正九年
銀行 安田、住友
公職 粉濱組合市場管理會長
阪南成辰會幹事

出身地 鳥根縣

清酒 醬油
卸小賣

古野酒店
古野増次郎

東成區中本道通二

創業 明治四十年
銀行 酒池
公職 大阪酒商同業組合代議員
出身地 岡山縣

各國醬油
和洋酒卸

壽屋
坪田壽一

東淀川區山口町三六
崇禪寺公設前

創業 昭和四年
銀行 野村

出身地 岡山縣

清酒 醬油
卸小賣

寺田屋本店
吉若元治郎

東成區南生野町一

創業 明治四十三年
銀行 大阪貯蓄
支店 東成區林寺新町
生野公設市場內(電天王寺四三三)
出身地 奈良縣

和洋酒醬油卸小賣
銘酒 歌鶴 發賣元
吉勝

井上商店
井上吉太郎

港區九條通二丁目
電話西二二九二番
出身地 兵庫

銘酒 黃金露 發賣元
清酒 醬油 卸問屋

池田作藏商店
住吉區平野本町四
電話平野五三七番

創業 大正十二年
銀行 安田
支店 天王寺區大道二丁目
池田作藏支店

(行發社信博京東)

一一一

(は)

大阪府 大阪市 著名商工業者

清酒販賣
銘酒西菊發賣元

則武大阪支店
東淀川區十三丁
七三番地
大住兼一

銀行 山口支店
本店 岡山早島

各銘酒類
清涼飲料類
龍野屋
石川信藏
西成區玉手新町三
西成區天下茶屋四〇
電話三三〇〇番

和洋酒卸小賣
銘酒春華發賣元
久合屋
石田新次郎
創業 大正七年
住友、昭和
東成區林寺新町
電話天王寺二四五二
從業者 十名

石川徳商店
創業 大正十四年
北區神山町八七
出身地 愛媛縣

和洋酒卸問屋
銘酒千羽鶴釀造發賣元

稻富大阪支店
創業 大正九年
本店 兵庫縣加東郡
兵庫區上東條村
電話三六七三番
出身地 兵庫縣

一瀬忠三郎
創業 大正七年
東成區猪飼野町
電話天王寺二四八〇
出身地 福井縣

和洋酒醬油卸小賣
銘酒谷之雪發賣元
近江屋
岩室増吉
創業 大正十年
銀行 山口、鴻池
公職 猪酒會會計
東成區猪飼野一條通
電話天王寺二六五一
出身地 滋賀縣

今孫酒店
創業 明治十年
住吉區平野上町
電話平野二七七番

優等清酒「漆の譽」發賣元
清酒問屋

射場本商店
創業 明治四十四年
射場本吉兵衛
港區四條通二丁目
電話西一五五番
公職 濠洲酒會會長

射場本商店
創業 大正九年
射場本金平
港區二條通四丁目
電話西三九九〇番
出身地 兵庫縣

和洋酒醬油卸小賣
銘酒こと泉發賣元
馬場本店
創業 大正十年
銀行 野村
電話天王寺二〇〇番
出身地 兵庫縣

西野小三郎
創業 大正二年
住吉區平野町新町四
電話平野二九九番

清酒洋酒各國
醬油清酒ソース販賣
丹波屋號

余 西垣信之祐商店
銀行 大阪貯蓄
大阪府教育會評議員
公職 大阪府長會幹事
電話住吉三二六九番

西村大阪支店
西村留治
東成區猪飼野六七
電話天王寺二六三一
出身地 奈良

一一二

(行發社信博京東)

(は)

大阪府 大阪市 著名商工業者

文化ソース、白黒ソース
清酢釀造販賣元
龍半本店
龍直治
浪速區助町三丁目
電話戎一六六五番

銘酒「悅泉」發賣元
櫻菊印味淋燒酎一手捌
大原繁藏商店
創業 大正十年
住友、鴻池
西成區東四條三丁目
電話戎五四九番
支店 浪速區元町二丁目
電話戎三八六二番

和洋酒醬油卸小賣
銘酒「王冠」發賣元
和洋酒醬油卸小賣
本大塚商店
創業 昭和五年
銀行 山口
東區谷町五丁目

和洋酒醬油卸小賣
銘酒壽鶴發賣元
太田商店
創業 明治三十五年
銀行 山口
大正三十五年
大阪酒類同業組合代議員
出身地 岡山縣

和洋酒醬油卸小賣
清酒鳴鳥發賣元
太田商店
創業 大正九年
銀行 山口
港區泉尾中通三ノ
電話三三六九番
出身地 香川縣

和洋酒類各國醬油卸小賣
各國銘酒販賣
奧田酒店
創業 大正十一年
公職 三酒會幹事
東成區今里新橋通
電話三三三番
出身地 鳥取

和洋酒問屋
銘酒岬鶴發賣元
合資 岡本商店
設立 昭和四年
資本金 五千圓
代表社員 岡本俊三
支店 市電今里停留所前公設内

和洋酒類醬油販賣
銘酒天群發賣元
小川長本店
創業 大正十一年
銀行 野村、第一、第二
東成區東小橋北之町
電話南一八〇一
出身地 丹波

和洋酒各國醬油卸小賣
銘酒城東正宗發賣元
片山商店
創業 大正九年
銀行 野村
支店 野江町二ノ四八〇
東成區鳴野町六八六
電話錦江四六八番

片岡酒店
創業 明治四十年
銀行 山口
住吉區平野京町五
電話平野五五四番

銘酒「英光」發賣元
和洋酒各國醬油販賣

河内屋
創業 明治四十年
銀行 鴻池
住吉區阿倍野筋一
電話天王寺二八八番
出身地 河内

和洋酒醬油卸小賣
銘酒「金城」發賣元
和洋酒醬油問屋
神田屋商店
創業 明治三十八年
銀行 住友、山口、鴻池
西成區櫻通一ノ八
電話天下茶屋三〇五六

和洋酒醬油卸小賣
銘酒萬壽姫發賣元
泉甚
創業 明治四十三年
東成區南生野町五丁目
電話天王寺二六三二番

和洋酒醬油卸小賣
銘酒菅の松發賣元
横谷大阪出張所
創業 大正二年
銀行 山口
本店 兵庫縣沼貫
電話三三〇番
出身地 兵庫縣

和洋酒醬油卸小賣
銘酒牡丹鶴發賣元
今横矢繁三郎
創業 大正十三年
銀行 大和田、日本晝夜
公職 酒類同業組合代議員
電話土佐堀七六九九
出身地 和歌山

和洋酒醬油卸小賣
銘酒萬壽姫發賣元
泉甚
創業 明治四十三年
東成區南生野町五丁目
電話天王寺二六三二番

和洋酒醬油卸小賣
銘酒牡丹鶴發賣元
今横矢繁三郎
創業 大正十三年
銀行 大和田、日本晝夜
公職 酒類同業組合代議員
電話土佐堀七六九九
出身地 和歌山

(行發社信博京東)

一一三

大阪府 大阪市 著名商工業者

和洋酒醬油卸商
銘酒生野の譽

芳井本商店
芳井達造
創業者 明治十五年 東成區南生野町五丁目
銀行 山口 電話天王寺一六九二番
公職 大阪市聯合生野林寺青年團團長

酒類醬油現金問屋
銘酒遊覽正宗發賣元

田中屋
加福明治郎
創業者 大正十年 東成區猪飼野町一丁目
銀行 山口 電話天王寺二七五五番
公職 酒類同業組合代議員 出身地 福井縣

酒醬油洋酒類商

俵定商店
淺田定吉
創業者 明治八年 東區平野町一丁目
銀行 三十四 電話本局一五五五番
振替大阪八一〇四五番

銘酒俵正宗發賣元
銘酒實買仲次業

俵本商店
會社 俵本商店
銀行 鴻池 天王寺區淺野町下之町
電話或一七九八番
振替大阪六一〇九番
代表社員 俵本樹治郎

清酒各國醬油清涼
飲料食品薪炭販賣

田中商店
田中乙次郎
創業者 大正十四年 西成區玉手新町通
銀行 山口 電話三三三七番
天下茶屋三三二七番
出身地 堺市

銘酒花の友
和洋酒醬油卸小賣

田中萬藏
創業者 明治三十五年 東區紀之國町九〇四
銀行 十五 電話東二二九八番
公職 玉清會會長 大阪酒類同業組合評議員

清酒萬露
燒酎味淋發賣元

大正屋本店
太田富三
創業者 大正十年 港區西無川北通三
銀行 三十四 電話西四三三〇番
公職 酒類商代議員 出身地 滋賀縣

和洋酒問屋
銘酒大博鶴發賣元

大博屋本店
會社 大博屋本店
銀行 鴻池 明治三十二年 西成區柳通五丁目
電話或二七六三番
天下茶屋二七六三番
出身地 奈良

酒類武忠發賣元

武村房治郎
創業者 明治四十四年 浪速區若深町
銀行 山口 電話本局一五九四番
公職 正酒會相繼役 振替大阪二一八〇番
出身地 奈良

和洋酒醬油
卸及小賣

今樽井作太郎
創業者 大正元年 天王寺區勝山通三
銀行 十五 電話天王寺一〇八九番
出身地 神戸市

銘酒富久茂發賣元
清酒醬油卸問屋

竹村榮次郎
創業者 明治十四年 住吉區平野新町二
銀行 安田 電話本局一〇九番
公職 大阪酒類同業組合代議員

清酒醬油
卸小賣

谷口屋
創業者 大正十年 西成區南神合町一五
銀行 山口 電話本局一〇九番
公職 笑酒會會長 出身地 福井縣

銘酒祝孟發賣元
和洋酒問屋

辻田吉太郎
創業者 大正五年 東區內久寶寺町一
銀行 佳友 電話東五四一番

銘酒花咲春發賣元
清酒卸問屋

中川八兵衛商店
創業者 明治二年 西區江戶堀上通一
銀行 山口 電話本局六六四番
電話略ナカ九六番
振替大阪一五七五六番

和洋酒卸商
銘七本槍發賣元

近江屋
創業者 明治三十年 北區岩井町一
銀行 野村 電話本局五三二番
公職 北榮會副會長 宮内省御用 出身地 滋賀

清酒問屋濁酒販賣
銘酒赤菊發賣元

長野屋本店
創業者 明治四十年 西成區浦江本通一
銀行 山口 電話本局五三二番
電話或七五七番
振替大阪九六五七番
從業者 七名

大阪府 大阪市 著名商工業者

和洋酒、各國醬油
砂糖、雜貨食料品 販賣

上畑商店
上畑 榎 松
創業者 明治四十三年 東區川區國次町
公職 五酒會幹事

和洋酒醬油食料品卸小賣
清酒龜甲萬發賣元

木屋萬
上田辰藏
創業者 大正四年 東區川區中津本通三
銀行 山口 電話北五五二四番
公職 信酒會幹事

清酒問屋
銘酒光德發賣元

內田本店
會社 內田本店
設立 昭和四年 北區芝田町六十番地
銀行 三十四、山口 電話北三八七六番
代表社員 內田德次郎

和洋酒問屋
銘酒尚武發賣元

栗谷本店
栗谷尚三郎
創業者 明治二十年 天王寺區大道三丁目
銀行 山口 電話六四八番
公職 天酒會會長

清酒問屋
銘酒河美人發賣元

山本辰次郎
創業者 明治三十五年 南河內郡柏原町
銀行 鴻池 電話柏原二九七番
振替大阪三九七〇七番

清酒月姫發賣元
清酒問屋

龜山本店
山本龜之丞
創業者 明治四十三年 南區高津七番町
銀行 安田 電話或三九〇八番
公職 大阪酒類同業組合代議員

各銘酒各國醬油販賣
優等清酒
庭上の菊發賣元

山豐商店
創業者 明治二十七年 浪速區櫻川三丁目
銀行 山口 電話櫻川三七五三番
公職 難波第七青年團團長

清酒問屋
銘酒獅子發賣元

柳屋本店
柳澤岩吉
創業者 明治四十年 北區上福島
銀行 山口 電話北四三三番
公職 電話土佐堀五二六番
出身地 京都

酒類武忠發賣元

武村房治郎

和洋酒醬油
卸及小賣

今樽井作太郎

銘酒富久茂發賣元
清酒醬油卸問屋

竹村榮次郎

清酒醬油
卸小賣

谷口屋

銘酒祝孟發賣元
和洋酒問屋

辻田吉太郎

銘酒花咲春發賣元
清酒卸問屋

中川八兵衛商店

和洋酒卸商
銘七本槍發賣元

近江屋

清酒問屋濁酒販賣
銘酒赤菊發賣元

長野屋本店

和洋酒食料品卸販賣
矢木正醬油發賣元

諏訪大次郎
創業者 昭和元年 東區川區國次町
公職 五酒會會計 出身地 京都府

和洋酒醬油卸商
銘酒金剛發賣元

古林商會
創業者 明治三十年 東區川區中津本通一
銀行 三十四、山口 電話北八三七二番

金兩印醬油發賣元
各國醬油卸小賣

藤庄出張所
久貝泰一郎
創業者 大正十年 西成區鶴見橋北通二
銀行 安田 電話或三六三二番

和洋酒醬油卸小賣
銘酒純娘發賣元

越田酒店
越田吉太郎
創業者 明治五年 港區三軒家町
銀行 三十四 電話本局三三三番
公職 朱阪會幹事

各種銘酒販賣
和洋酒各國醬油卸小賣

江畑本店
近江屋

創設 大正六年
支店 北區澤上江町
電話 六四二二番
九ノ五一番地
出身地 滋賀縣

銘酒(鳥糞)發賣元
和洋酒各國醬油卸小賣

寺島商店

設立 大正十四年
大阪貯蓄
代表社員 寺島榮治郎

和洋酒各國醬油雜貨
食料品各銘酒類販賣

淡路屋

創設 明治四十年
公職 五酒會會計
國宗松之助
東淀川區國次町
出身地 大阪

銘酒(笑)發賣元
和洋酒卸小賣

淡路屋本店

創設 大正十二年
銀行 山口
電話 港區鶴町二ノ五〇
電話 櫻川三五八五番

和洋酒醬油卸小賣
銘酒德心發賣元

秋山酒店

創設 大正二年
公職 大阪酒類商同
東淀川區豐崎西通二
出身地 兵庫縣

酒類醬油食料品卸商
銘酒(正宗)發賣元

荻澤重本店

設立 明治八年
銀行 三十四 野村
電話 西區南堀江上通
電話 櫻川一五八二番
振替 大阪二〇九二七番
代表社員 荻澤重

和洋酒類醬油卸小賣
清涼飲料食料品卸小賣

紀之國屋本店

創設 大正十二年
支店 鴻池
電話 西區田端通二ノ四
電話 天下茶屋三三〇七
阪南成農會幹事
出身地 和歌山

和洋酒醬油卸
銘酒(花御代)發賣元

喜久屋本店

支店 山口、昭和
港區大止通四
電話 港區三軒家一ノ四〇
電話 櫻川二〇七七番
振替 大阪四六三九番
出身地 和歌山

和洋酒各國醬油
各銘酒類販賣

木下酒店

創設 大正五年
銀行 西宮 山口
東淀川區三國町
九四二番地

清酒各國醬油販賣
銘酒(天六)發賣元

北浦作治郎

創設 大正五年
公職 鴻池
電話 東淀川區本庄川崎町
電話 丁目六番地
出身地 滋賀縣

清酒(壽)發賣元
和洋酒問屋

島田商店

創設 大正九年
銀行 住友木津支店
島田卯三郎
西區區見橋北通三
電話 或五二九五番

銘酒(鷹玉)發賣元
清酒醬油問屋

峯川本家

創設 明治十五年
銀行 野村
北區信保町一丁目
電話 北六二六七番

和洋酒卸小賣
酒君が駒發賣元

三好屋本家

創設 大正元年
支店 安田
電話 港區九條通三丁目
電話 四四一〇四番
振替 大阪五五八二番
出身地 德島縣

清酒卸商
酒秀世界發賣元

鹽見酒店

創設 明治四十年
電話 港區九條通三丁目
電話 四四〇六九番
出身地 兵庫縣

和洋酒類醬油
清各國醬油販賣

十一屋本店

創設 明治三十五年
銀行 三十四 東區空堀通公設前
大阪酒類商組合代議員
出身地 滋賀縣

和洋酒醬油
銘酒(天狗風)發賣元

人見本店

創設 昭和三年
銀行 住友
電話 西淀川區浦江本通一
電話 土佐堀五〇一二
出身地 京都府

和洋酒類醬油
各種砂糖販賣

廣田商店

創設 明治四十五年
銀行 大阪貯蓄
公職 笑酒會副會長
住吉區天下茶屋二
廣田勝吉

和洋酒醬油卸小賣
銘酒 東國雪發賣元

東山酒店

創設 大正五年
銀行 安田
公職 阪南成農會副會長
住吉區澤之町三四三
電話 住吉二九五七番

銘酒(將來)發賣元
高級醬油(金線)發賣元

東山伊之助商店

創設 大正十二年
銀行 山口
電話 西區區玉出新町通四
電話 天下茶屋三二七一

銘酒(司)發賣元
和洋酒醬油商

東山商店

創設 昭和三年
銀行 山口
電話 西區區粉濱本町
四

清酒問屋
銘酒(花御代)發賣元

日高本店

創設 大正十二年
銀行 三十四
電話 西區區櫻川
電話 櫻川三六七二番
出身地 和歌山

清酒醬油問屋
銘酒(天臣)發賣元

日野清商店

創設 明治四十年
銀行 山口
電話 浪速區新川三ノ四
電話 或二五二七番
出身地 香川縣

清酒各國醬油卸
銘酒(浪花)發賣元

平井幸太郎

創設 大正五年
銀行 山口
公職 平酒會副會長兼會計
住吉區平野京町二
電話 平野七〇番
出身地 奈良縣

和洋酒醬油卸小賣
銘酒(御代)發賣元

森本東店

創設 昭和三年
銀行 山口
電話 東區區林寺一三七
出身地 大阪府

和洋酒各國醬油
各銘酒類販賣

木下酒店

創設 大正五年
銀行 西宮 山口
東淀川區三國町
九四二番地

清酒各國醬油販賣
銘酒(天六)發賣元

北浦作治郎

創設 大正五年
公職 鴻池
電話 東淀川區本庄川崎町
電話 丁目六番地
出身地 滋賀縣

清酒(壽)發賣元
和洋酒問屋

島田商店

創設 大正九年
銀行 住友木津支店
島田卯三郎
西區區見橋北通三
電話 或五二九五番

銘酒(鷹玉)發賣元
清酒醬油問屋

峯川本家

創設 明治十五年
銀行 野村
北區信保町一丁目
電話 北六二六七番

和洋酒卸小賣
酒君が駒發賣元

三好屋本家

創設 大正元年
支店 安田
電話 港區九條通三丁目
電話 四四一〇四番
振替 大阪五五八二番
出身地 德島縣

清酒卸商
酒秀世界發賣元

鹽見酒店

創設 明治四十年
電話 港區九條通三丁目
電話 四四〇六九番
出身地 兵庫縣

和洋酒類醬油
清各國醬油販賣

十一屋本店

創設 明治三十五年
銀行 三十四 東區空堀通公設前
大阪酒類商組合代議員
出身地 滋賀縣

和洋酒醬油
銘酒(天狗風)發賣元

人見本店

創設 昭和三年
銀行 住友
電話 西淀川區浦江本通一
電話 土佐堀五〇一二
出身地 京都府

マルメイ醬油
マルメイ酢
マルメイソース
釀造元
マルメイ



明石本店大阪出張所

浪速區惠美須町三丁目
電話 戎 五一七一番
振替大阪三八七九五番
電信略號 (ア)

主任 小林 三之助

出身地 和歌山縣

創業 明治四十五年一月
銀行 河泉銀行
本店 大阪府下南河内郡金岡村大字金田
電話金田七番

各國醬油 卸問屋
清酢味淋 卸問屋
不浪花 酢發賣元
不醬油 酢發賣元

新納商店

桑田梅治
西區南堀江通五丁目
六番地
電話櫻川一九六五番

創業 嘉永元年
銀行 安田
受賞 内外各博覽會ニ於テ
有功賞牌受領 數回

出身地 兵庫縣

高級 びから酢
釀造卸發賣元

上山大阪支店

港區北堀川町二丁目
電話西四四一九番

銀行 三十四
本店 紀州有田 上山本家
電話箕島一九九番
受賞 各博覽會共進會受賞 數回

出身地 和歌山

八栗印醬油釀造
並ニ醬油問屋

岡阪大阪支店

銀行 住友
野村
西區南堀江三番町
電話櫻川二二九八番
振替大阪三二九四六
醸造場 讚岐國木田郡幸禮村
主任 伏見 新平

白味噌
赤味噌
金山寺味噌
鐵花味噌
製造販賣

大長本店

銀行 昭和三十四年
支店 東區南堀江通三丁目
西分店 市岡公設市場前
北分店 中津廣賣市場前
平野公設市場前

各國醬油問屋

脇田豊吉商店

創業 大正元年
銀行 住友
醸造場 香川縣小豆島
水野大阪荷捌所

醬油問屋

小川屋商店

創業 昭和三年
銀行 安田住吉支店
住吉區安立町一丁目
電話住吉二三一五番
中川庄吾

出身地 京都

(は)

醬油(金長)發賣元
和洋酒醬油卸問屋

土井仙之助商店

創業 明治四十三年
東區島町二丁目
電話東三五七番
振替大阪八六〇番

各國醬油溜問屋
和洋酒販賣

合名 川重本店

設立 明治六年
西區京町堀通五丁目
電話土佐堀二二九五番
振替大阪一四四六番
代表社員 川口重兵衛

淡口醬油(川惠)發賣元
各國醬油ツース卸小賣

川端文治商店

創業 明治三十六年
北區芝田町二丁目
電話北七七八番
支店 西區川南浦江
北區善源寺町 出身地 兵庫縣

純良溜
山陽一薄口醬油

川口多

銀行(住友)三十四
西區江戶堀北通
電話土佐堀一四七六番
從業者 六名

各國醬油問屋

津の長

津田重次郎商店

創業 明治三十八年
東區内久賣寺町一丁目
電話東八五五番
振替大阪三一九二八番

醬油(三玉)發賣元
酒類醬油問屋

全 村尾又藏商店

創業 明治三十九年
北區萬歳町
電話北七五九七番
出身地 愛媛縣

矢木印醬油釀造發賣元
各國醬油問屋

矢木醬油株式會社

銀行(三十四)住友
北區南森町九番地
電話北四七八番
本店 播州龍野 支店長 山本關治

醬油(金剛印)發賣元
各國醬油卸小賣

藤庄醬油店

創業 明治三十四年
浪速區元町五丁目
電話戎(三三三)番
振替大阪三三三番

高級醬油發賣元
平安富士發賣元

富士屋本店

創業 明治四十五年
天王寺區生玉町
電話南六四〇九番
支店 天王寺公設市場
電話南六四〇九番
京都櫻喜郡田邊
振替大阪四八〇七番
從業者十名 出身地京都府

國長醬油釀造販賣
國長コクチヨ醬油釀造元

長尾米太郎

創業 昭和二年
東區川區次八七四
電話次市場場
出身地 香川縣

各國醬油問屋

合名 酒井商店

銀行 鴻池
東區京橋二丁目
電話東三五七〇番
振替大阪一〇九四七番

各國洋酒類販賣專門
及樽類並ニ和洋食料品

米佛葡萄酒商會
片山福藏商會

創業 大正三年
南區八幡區役所前
電話南六〇二五番
振替大阪五八三八四番

サクラビール

櫻麥酒株式會社

支店長 藤芳新吾
電話福島(八八八)番
(八八七)番

清酒特製月桂冠
ダイモンドレモン
和洋酒食料品
直輸入卸小賣
宮内省御用達

株式 明治屋大阪支店

東區南本町二丁目
電話(自二三〇)番
船場(至二三〇)番
電話四四七〇番
振替大阪二四二番

銀行(三井)三井、住友、山口、三十四
取締役員 磯野長藏
取締役員 岩崎左喜雄

(行發社信博京東)

(は)

清酒問屋
各銘酒醬油卸小賣
優等清酒淀の菊發賣元
日本盛、男山、總裁
朝日ビール
ユニオンビール特約店

岩本屋

大正十二年
住友、十五
友酒會副會長
兵庫縣

酒問屋
瓢水味淋發賣元
清酒都菊、櫻正宗、春駒
ダイヤ味淋、燒酎
寶ミリン、燒酎
ユニオンビール
三矢サイダ特約店

泉吉鹿島商店

三十四堺支店
堺酒類商組合副會長
電話市宿院町
振替大阪二四五二番

清酒問屋
銘酒養老一發賣元

合名 播安商店

明治三十年
三十四、寺田
堺酒類商組合代議員及代議員議長

銘酒山星特約發賣元
和洋酒各國醬油

豐島市太郎

明治四十三年
住友、會々長
東區川區十三堀上町
電話福島一二二五番

清酒問屋
優等清酒
海岸鶴武庫泉發賣元

大西酒店

安田、山口
西區江戶堀南通
電話土佐堀四三七八番

清酒各國醬油販賣

大仁酒店

大正四年
鴻池、酒類商同業
組合代議員
住吉區阿部野筋
電話天王寺八四五番
振替大阪三七一九七番

酒類各國醬油販賣
優等清酒千船泉發賣元

泉屋商店

三十四
西區川區大和田町
電話土佐堀七六四三番

清酒問屋
銘酒星霜發賣元

沖酒店

大正七年
三十四、野村
港區市場通二丁目
市岡公設市場前

和洋酒類醬油卸問屋
優等清酒大濱發賣元

柿花本店

明治三十五年
山口、大阪貯蓄
堺酒類同業組合評議員
電話市熊野町東四丁
一二〇一

(行發社信博京東)