

北京政府政治組織綱領



* 0007398000 *

0007398-000

579-7

北京政府政治組織綱領

南滿洲鐵道株式会社社長室情報課・〔編〕

南滿洲鐵道社長室情報課

昭和3

ABH

北京政府政治組織綱領

(以印刷代原寫)

南滿洲鐵道株式會社
社長室情報課

凡 例

リ 社 寄 贈 本

一、本稿は民國十六年(西曆一九二七年)十二月現在に於ける中華民國北京政府の政治組織と其の職能の圖表である。

一、走馬燈のごとき轉廻過程を辿りつゝある中華民國に於ては、その政治組織の概要を知ることすら可成り困難な事象に屬する。間斷なき政府首腦部の變迭と政權の推移とは屢々官制上の制度と運用上の實際との不統一を示し、その正鵠を斷じ難き場合が多い。

一、本稿は印鑄局編纂の「職員錄」にその基準を求めたから、制度と實際との合致せざるものもある。例へば國民政府治下の南方諸省にある印花稅處、造幣廠の如きは單に制度上に殘されたる官制たるに過ぎない。外國人を首班とせる海關、郵政の如きは制度上に於ては北京政府に屬するも、その歸屬果して何れなりやを斷じ難い。

一、本稿の編纂は課員大塚令三の擔當に係る。

579-7



昭和三年二月二十日

社長室情報課

昭和二十二年二月二十日

東京 印刷局

本誌の編集は、大元帥府の御旨に依りて行はるるものとす。

本誌の編集は、大元帥府の御旨に依りて行はるるものとす。

本誌の編集は、大元帥府の御旨に依りて行はるるものとす。

本誌の編集は、大元帥府の御旨に依りて行はるるものとす。

本誌の編集は、大元帥府の御旨に依りて行はるるものとす。

本誌の編集は、大元帥府の御旨に依りて行はるるものとす。

本誌の編集は、大元帥府の御旨に依りて行はるるものとす。

本誌の編集は、大元帥府の御旨に依りて行はるるものとす。

本誌の編集は、大元帥府の御旨に依りて行はるるものとす。

本誌の編集は、大元帥府の御旨に依りて行はるるものとす。

本誌の編集は、大元帥府の御旨に依りて行はるるものとす。

本誌の編集は、大元帥府の御旨に依りて行はるるものとす。

目次

大元帥府	一
國務院	三
平政院	五
審計院	五
僑務局	六
外交部	七
軍事部	一一
參謀署	一一
陸軍署	一二
海軍署	一五
航空署	一八
内務部	一九
京師警察廳	二一
財政部	二四

北京政府政治組織綱領

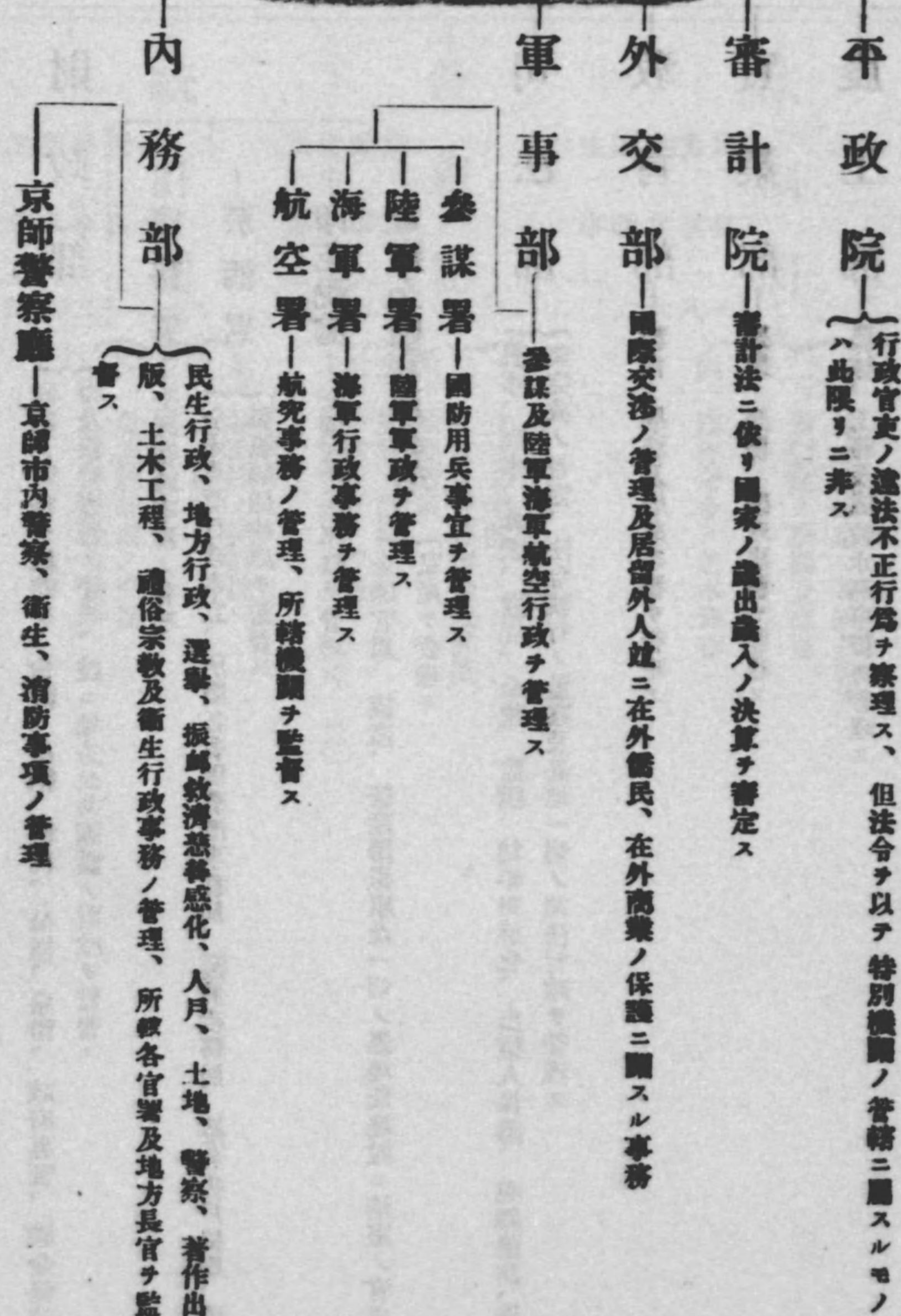

印花稅處	二六
督辦全國官產公署	三〇
鹽務署	三二
菸酒署	三三
稅務處	三五
司法部	三八
大理院	四〇
教育部	四二
實業部	四四
農工部	四六
交通部	四八
郵政總局	五〇
蒙藏院	五五
文官高等懲戒委員會	五八
司法官懲戒委員會	五八

國務院

委員 議員

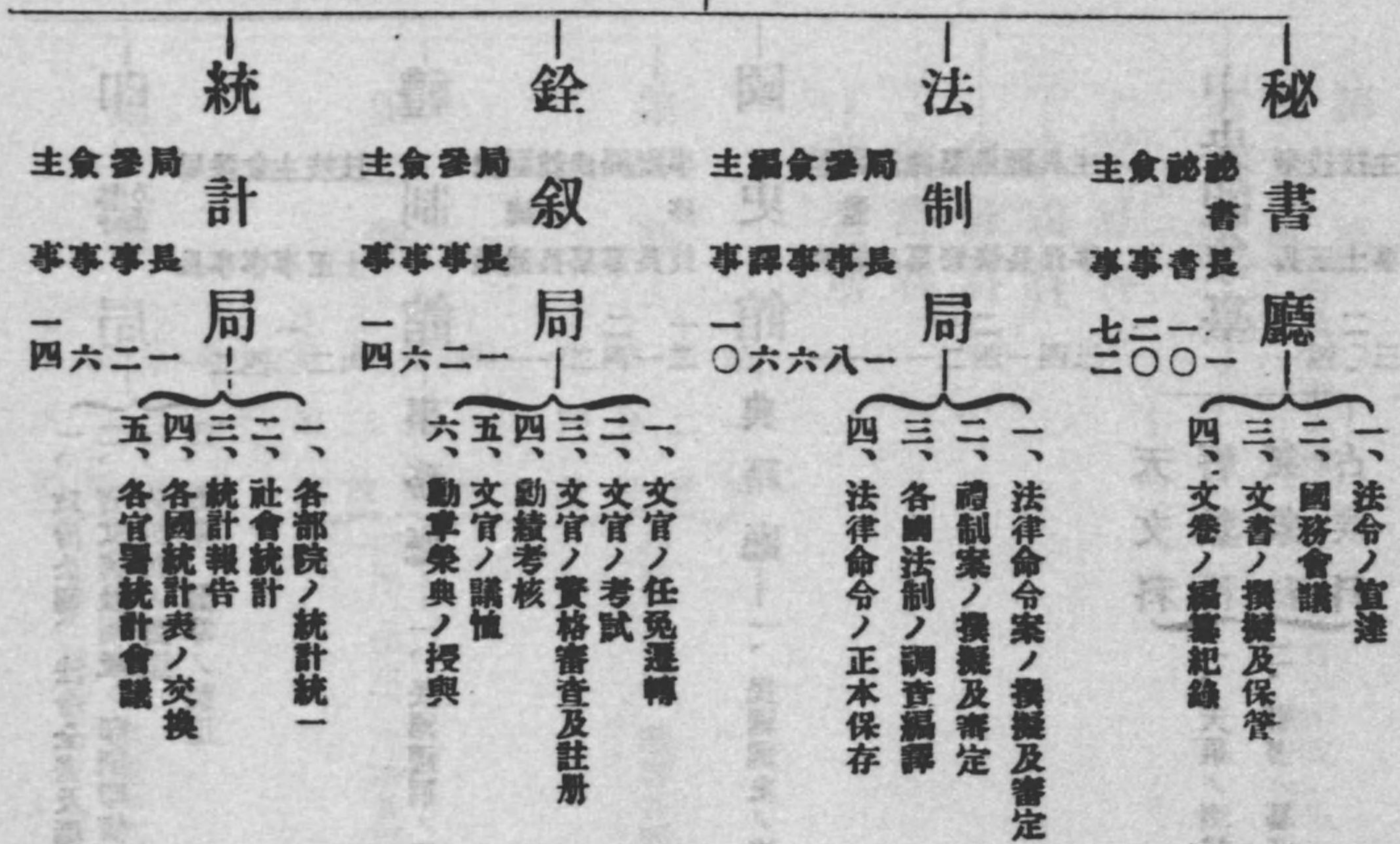

北京總商會

蒙藏院

蒙藏事務之管理

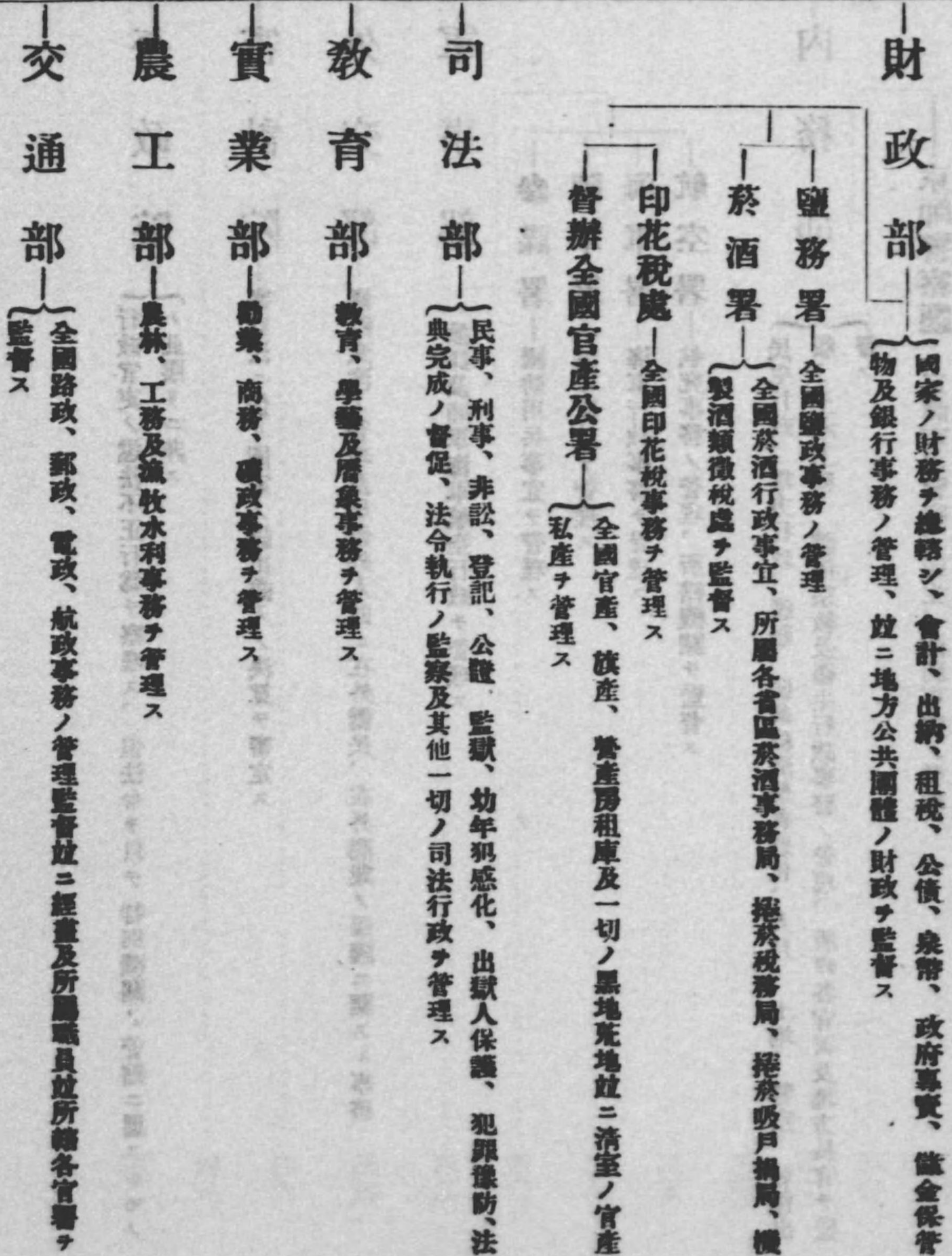

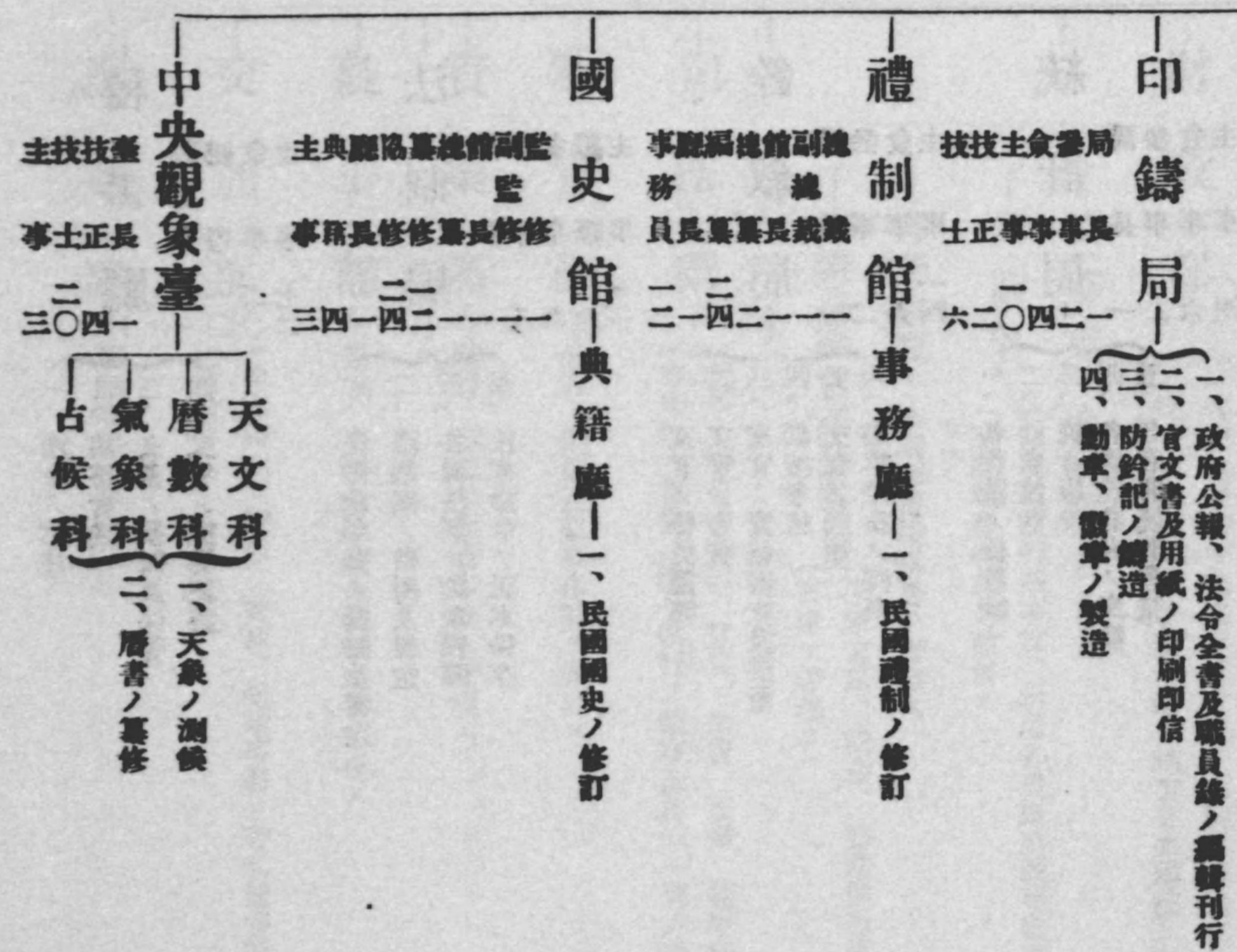
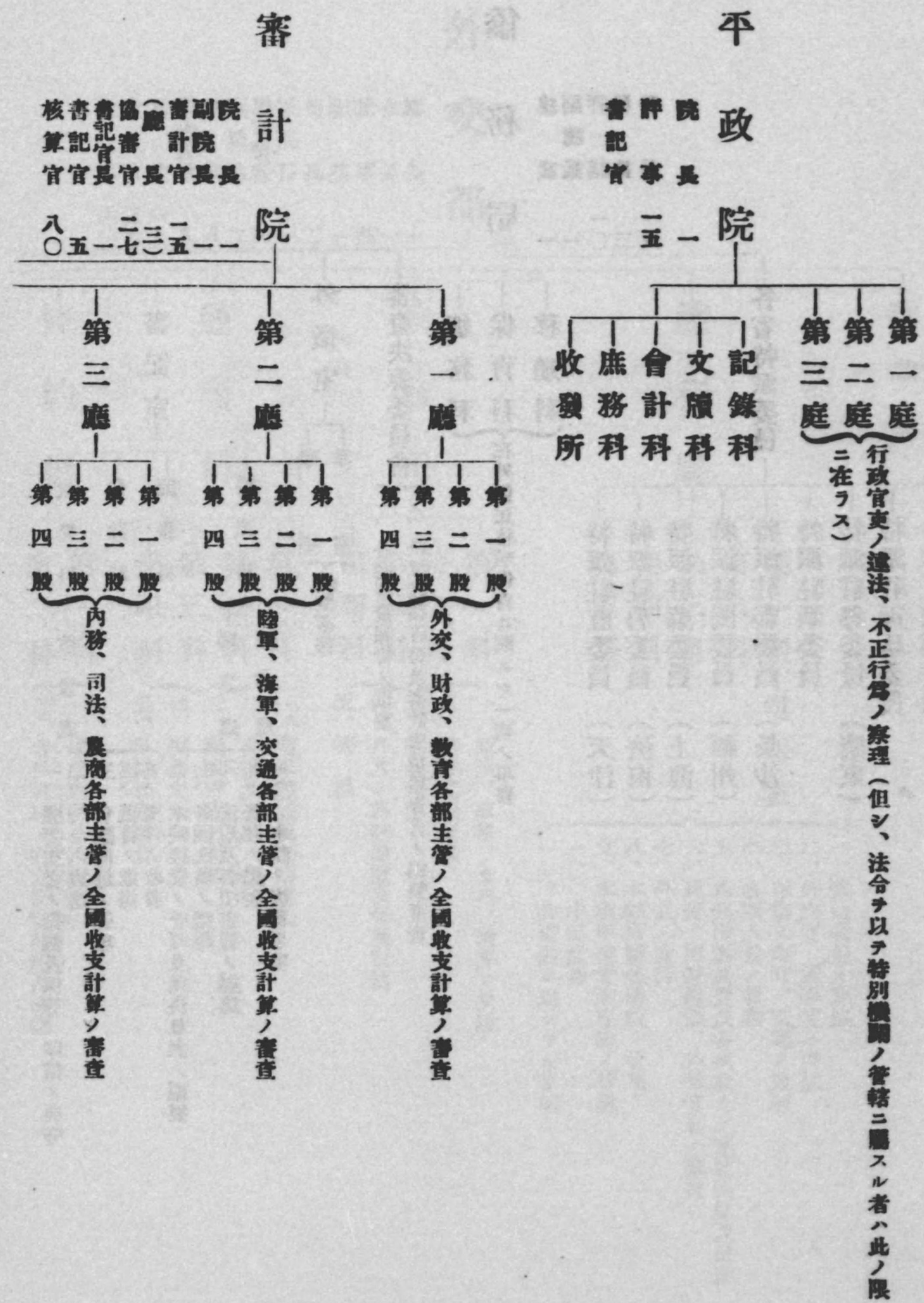

外交部

總長 次長 司長 副司長 參事 秘書長 主計官 庶務官
 一四一三一四二八八八六一〇

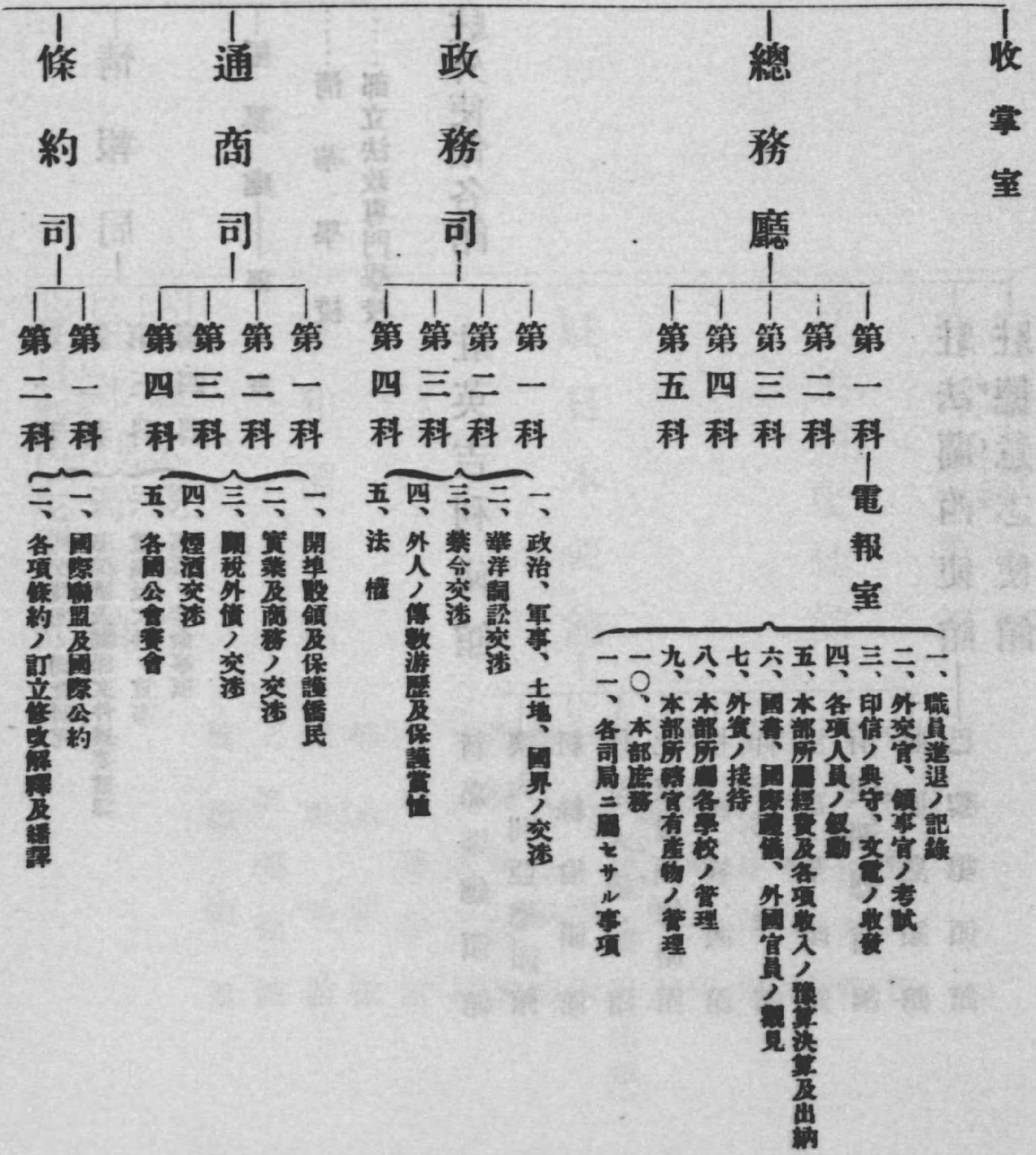

僑務局

總長 副總長 評議員 科長 科員
 一〇三〇九

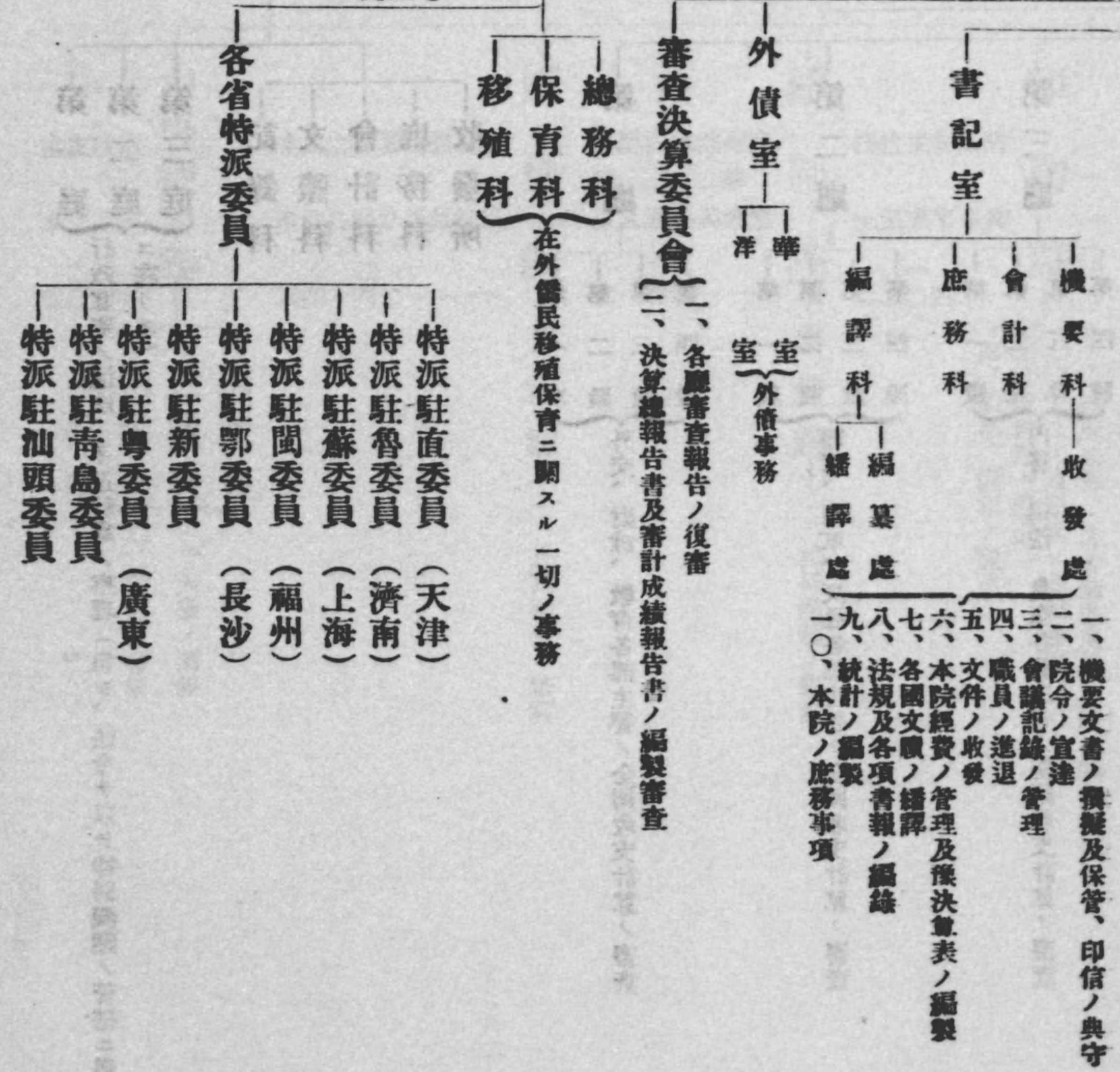

情報局

- 第一科
- 第二科
- 第三科
- 第四科

一、外交機密ノ調査研究
 二、新聞紙及關係文件摘要譯
 三、電報及文件ノ宣布
 四、部長ノ特命事項

編纂處 圖書室

清華學校

部立法政專門學校

駐外使領各館

駐英吉利使館

駐法蘭西使館
駐德意志使館

- 新嘉坡總領館
- 澳大利亞總領館
- 紐西蘭總領館
- 坎大總領館
- 北羅洲總領館
- 檳榔嶼總領館
- 仰光總領館
- 溫哥華總領館
- 南斐洲總領館
- 薩摩亞總領館
- 巴黎總領館

駐瑞典使館
駐丹麥使館

駐美利堅使館

駐日本使館

駐和蘭使館

駐義大利使館
駐比利時使館
駐日斯巴尼亞使館

- 金山總領館
- 斐利濱總領館
- 紐約總領館
- 檀香山總領館
- 神戶總領館
- 長崎總領館
- 朝鮮總領館(京城)
- 仁川總領館
- 釜山總領館
- 新義州總領館
- 元山總領館
- 爪哇總領館
- 泗水總領館
- 把東總領館
- 三寶壟總領館
- 棉蘭總領館

海軍署
 參次 副 司 科 司 科 司 技
 副 官 長 官 長 官 長 官 長 官
 一 二 一 四 六 二 四 三 九
 一 二 一 四 六 二 四 三 八

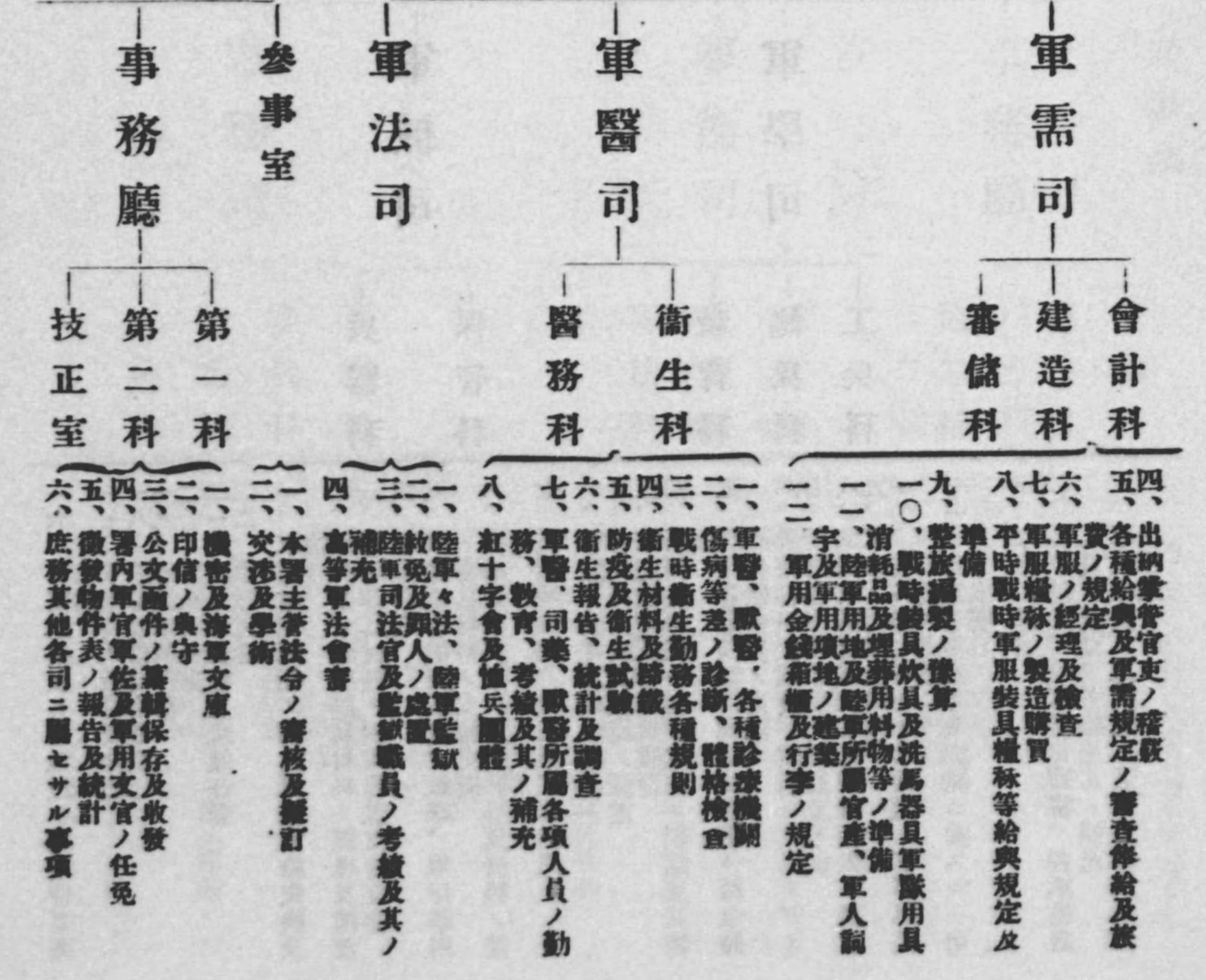
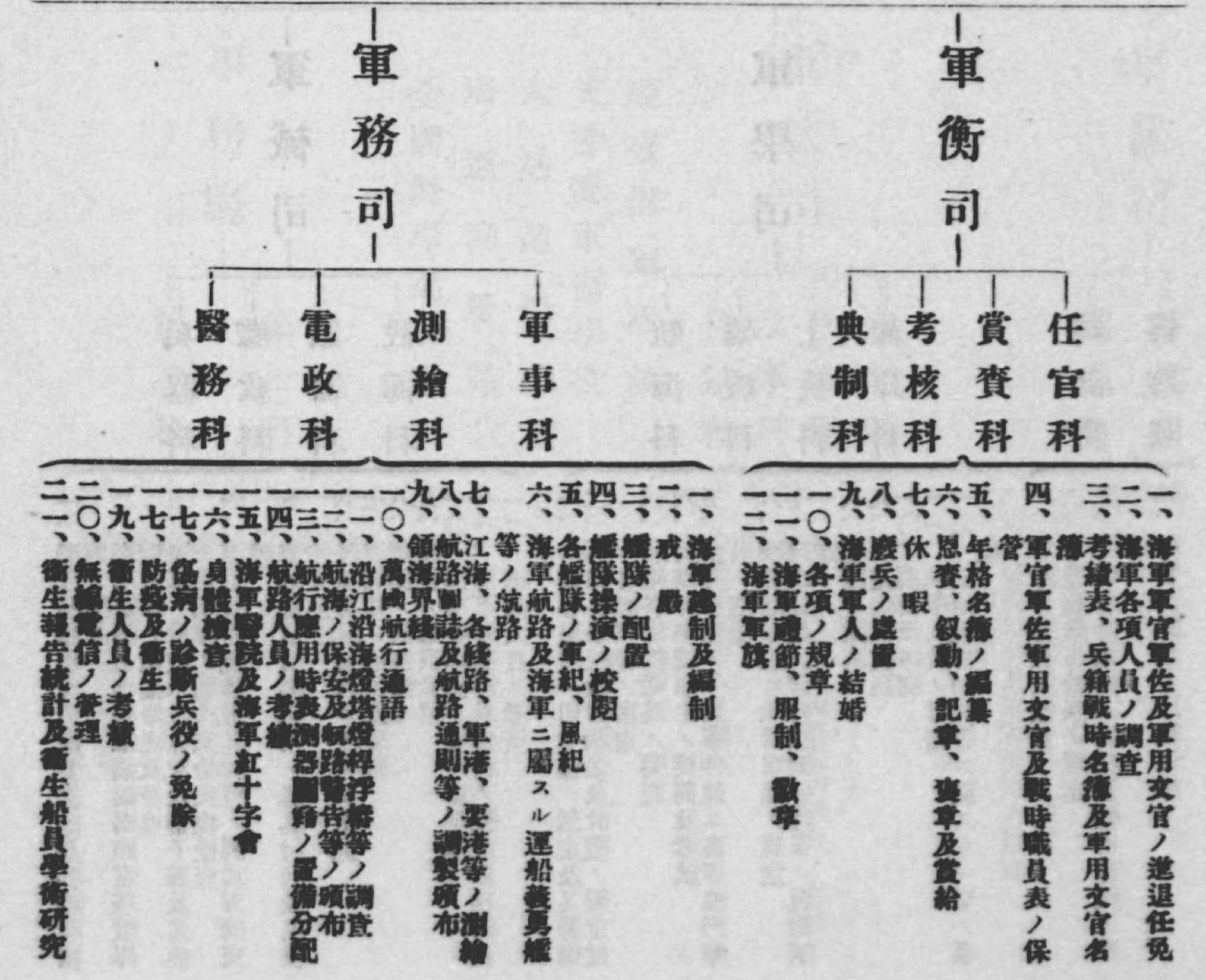

軍械司

兵器科
艦政科
機器科
設備科

- 一、沿江沿海水雷魚雷要藥砲及各種隊槍
- 二、海軍各艦隊砲臺砲壘砲壘砲壘砲壘
- 三、海軍各艦隊砲臺砲壘砲壘砲壘
- 四、海軍各艦隊砲臺砲壘砲壘砲壘
- 五、海軍各艦隊砲臺砲壘砲壘砲壘
- 六、海軍各艦隊砲臺砲壘砲壘砲壘
- 七、海軍各艦隊砲臺砲壘砲壘砲壘
- 八、海軍各艦隊砲臺砲壘砲壘砲壘
- 九、海軍各艦隊砲臺砲壘砲壘砲壘

軍學司

航海科
輪機科
士兵科
練譯科

- 一、所轄各學校一切章程之制定及其籌辦
- 二、所轄各學校教育綱領及計畫之擬定
- 三、所轄各學校職員之考選
- 四、所轄各學校學生之獎勵及考試
- 五、留外學生一切事件之處理及高等專門學
- 六、練習艦隊之練習章程之制定
- 七、海軍練習艦隊之練習章程之制定
- 八、海軍練習艦隊之練習章程之制定
- 九、海軍練習艦隊之練習章程之制定

司計科
經理科

- 一、軍服之經理及檢查
- 二、軍服糧食等給與之規定
- 三、平時戰時糧食之給與及戰用糧食之準備
- 四、經費出納並之豫算決算

軍需司

稽核科
儲備科

- 一、會計稽核
- 二、海軍官地
- 三、海軍官地
- 四、海軍官地
- 五、海軍官地
- 六、海軍官地
- 七、海軍官地
- 八、海軍官地
- 九、海軍官地

軍法司

審判科
檢察科
法學科
典獄科

- 一、海軍軍法
- 二、海軍軍法
- 三、海軍軍法
- 四、海軍軍法
- 五、海軍軍法
- 六、海軍軍法
- 七、海軍軍法
- 八、海軍軍法
- 九、海軍軍法

煙臺海軍學校
天津海軍醫學校
大沽造船所
海道測量局
全國海岸巡防處

事務廳

第一科
第二科

- 一、機要及航空文庫
- 二、印信之典守
- 三、職員之任免
- 四、賞罰之選調
- 五、公文函電之收發保存
- 六、豫算決算之辦理
- 七、款項出納
- 八、署內風紀
- 九、物品材料之購置保管
- 一〇、統計其他各司二屬之事項

內務部

技技主食祕司廳參次總

士正事專書長長事長長

一七五
〇四〇六八六一四一一

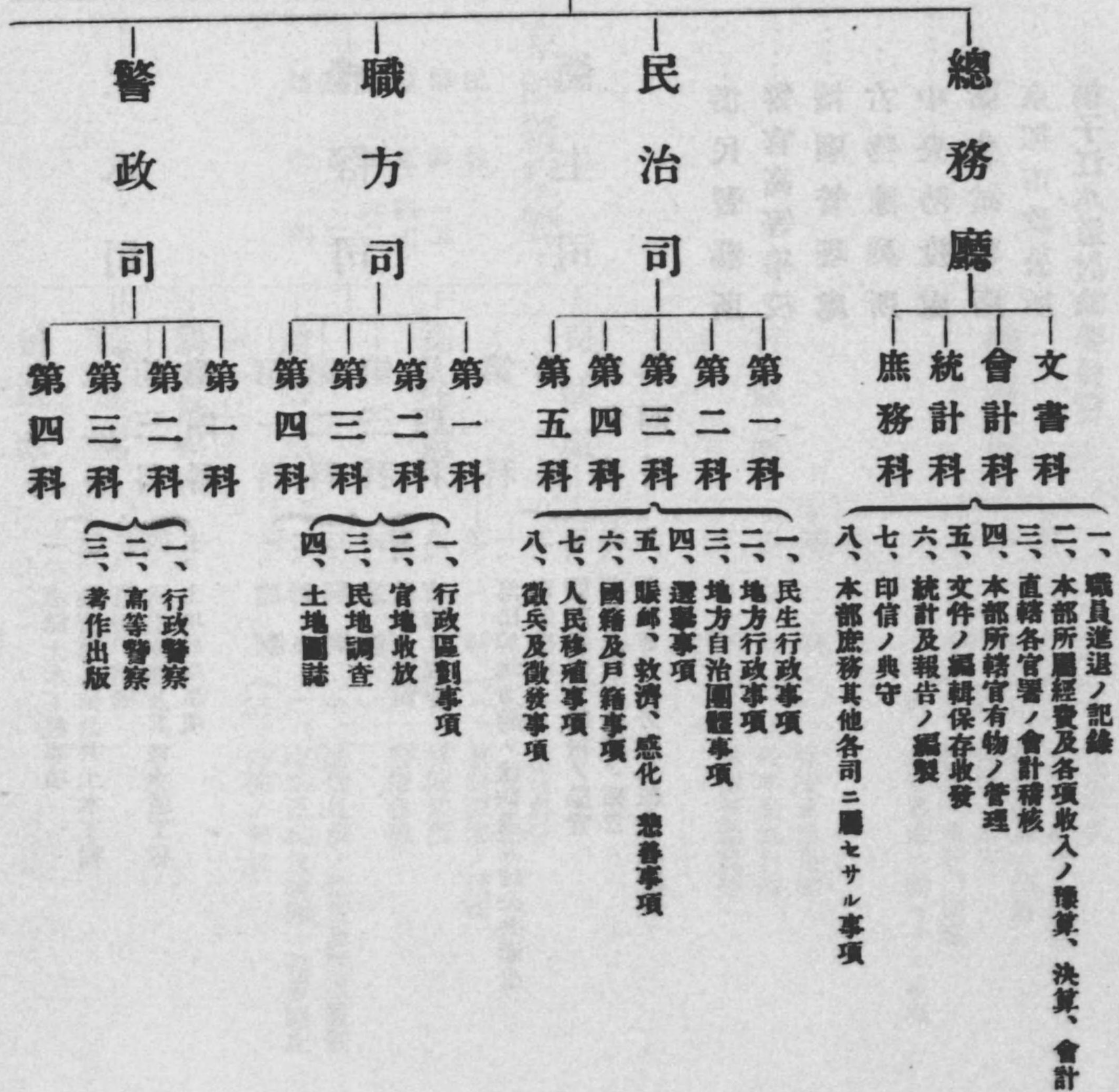

航空署

飛科科副祕司參次

航員員長官書長事長

四六一
〇六〇二一一二二一

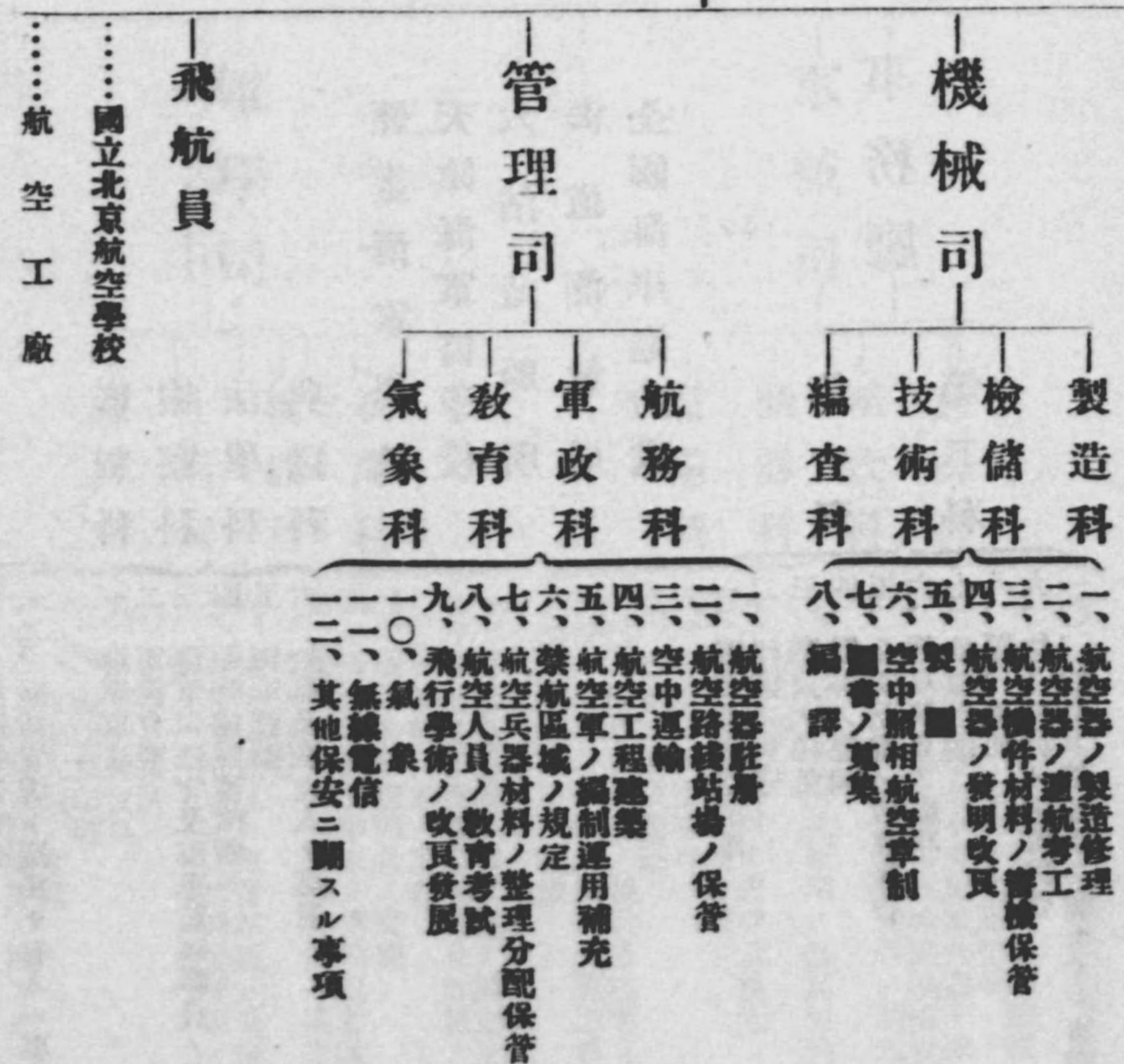

巡警教練所
 警察講習所
 官醫醫院
 救養局
 貧民救養院
 婦女習工廠
 瘋人收容所
 濟良所
 收發樂戶執照所
 檢驗娼妓事務所
 衛生檢驗牲畜所
 試辦公共衛生事務所
 禁閉室
 稽查交通隊
 各車站檢查所

外右五區警察署
 東郊警察署
 西郊警察署
 南郊警察署
 北郊警察署

警察署
 保安警察隊
 保安警察馬隊

中一區警察署
 中二區警察署
 內左一區警察署
 內左二區警察署
 內左三區警察署
 內左四區警察署
 內右一區警察署
 內右二區警察署
 內右三區警察署
 內右四區警察署
 外左一區警察署
 外左二區警察署
 外左三區警察署
 外左四區警察署
 外左五區警察署
 外右一區警察署
 外右二區警察署
 外右三區警察署
 外右四區警察署

第一隊
 第二隊
 第三隊
 第四隊

財政部

技技主編食聽司廳丞次總
士正事纂事書員長事長長
三二〇六〇八五一四三一

參事室
秘書室

總務廳

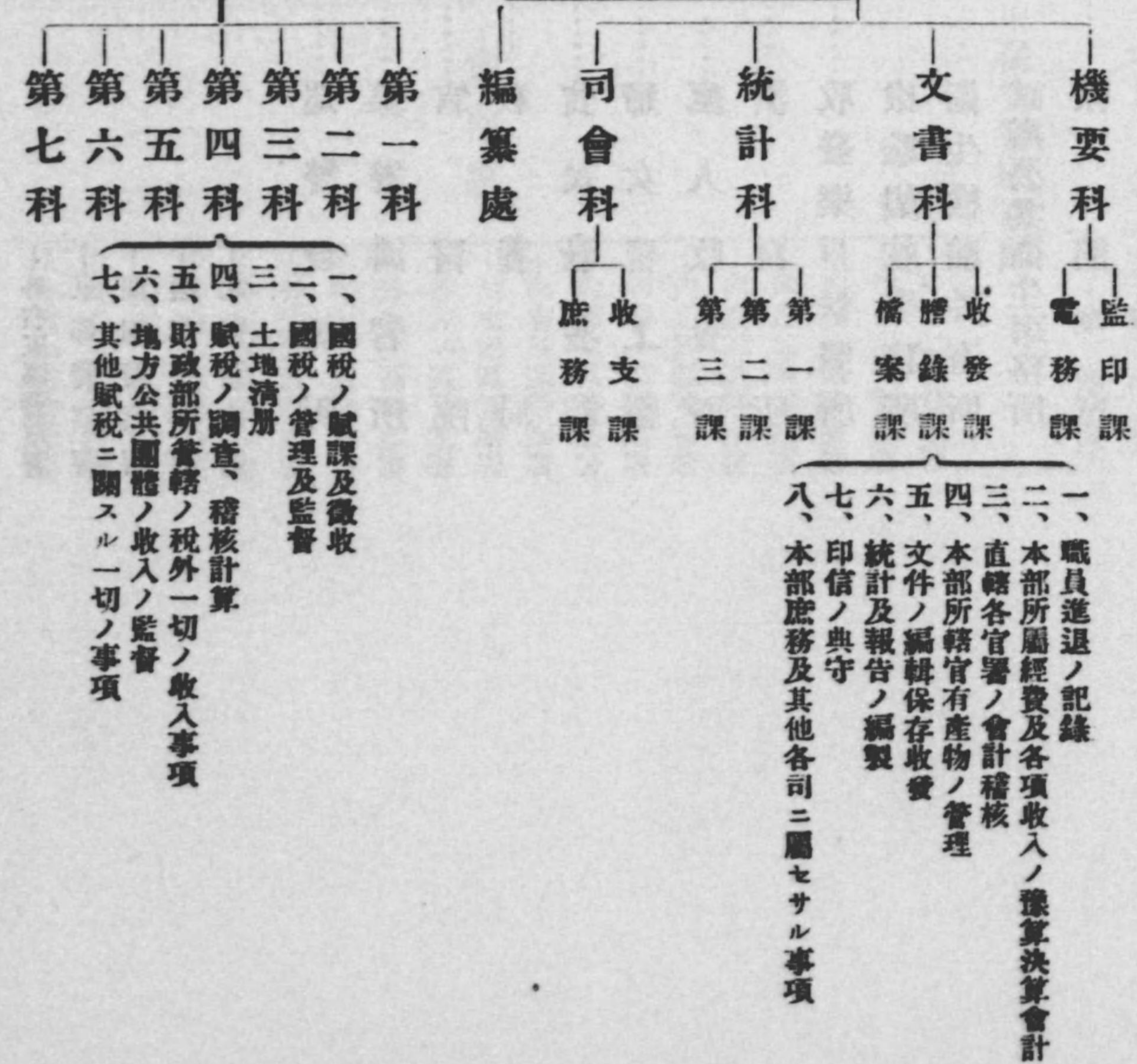

會計司 泉幣司 公債司

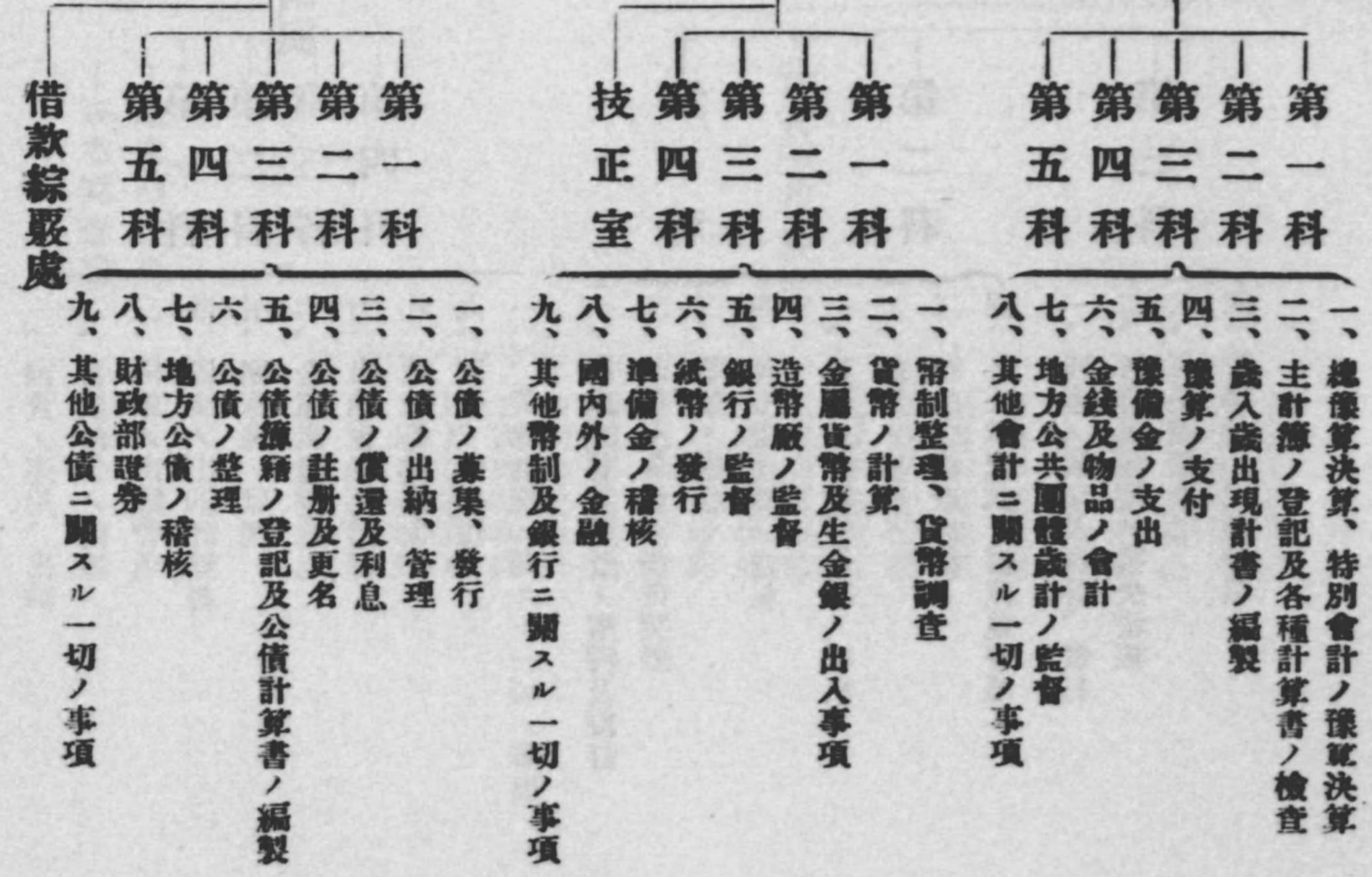

津浦全路商貨統捐局

各造幣廠及銅元局

- 天津造幣廠
- 上海造幣廠
- 南京造幣廠
- 安慶造幣廠
- 杭州造幣廠
- 武昌造幣廠
- 成都造幣廠
- 廣東造幣廠
- 雲南造幣廠
- 口北造幣廠
- 重慶銅元局

- 晉勝銀行監理官
- 江蘇省銀行監理官
- 上海通商銀行監理官
- 上海通和商業儲蓄銀行監理官
- 江西省銀行監理官
- 福建銀行監理官
- 浙江銀行監理官
- 湖北官錢局監理官
- 富貴錢局監理官
- 甘肅銀行監理官
- 四川清川源銀行監理官
- 廣西銀行監理官
- 富滇銀行監理官

京外各銀錢行號監理官

- 交通銀行監理官
- 勸業銀行監理官
- 中國實業銀行監理官
- 農商銀行監理官
- 通業銀行監理官
- 華商銀行監理官
- 中華實業銀行監理官
- 中華實業銀行監理官
- 浙江興業銀行監理官
- 北洋保商銀行監理官
- 中南銀行監理官
- 大中銀行監理官
- 中國農工銀行監理官
- 通商農工銀行監理官
- 中國實業銀行監理官
- 中國絲茶銀行監理官
- 華威銀行監理官
- 京光銀錢局監理官
- 直隸省銀行監理官
- 熱河興業銀行監理官
- 西北銀行監理官
- 東三省官銀號監理官
- 吉林永衡官銀錢號監理官
- 黑龍江官銀錢號暨廣信公司監理官
- 山東全省銀行監理官
- 河南省銀行監理官
- 山西官錢局監理官

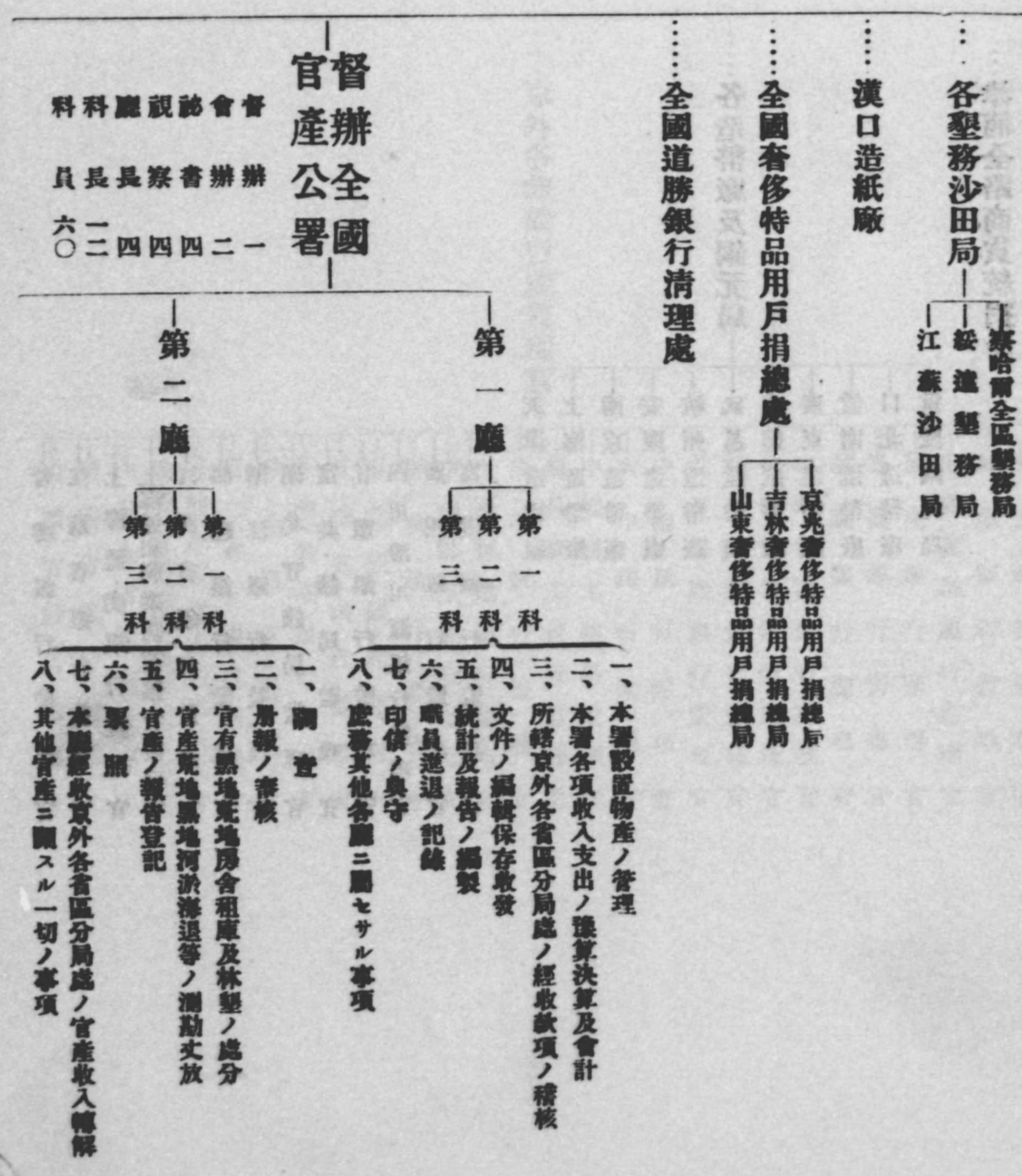
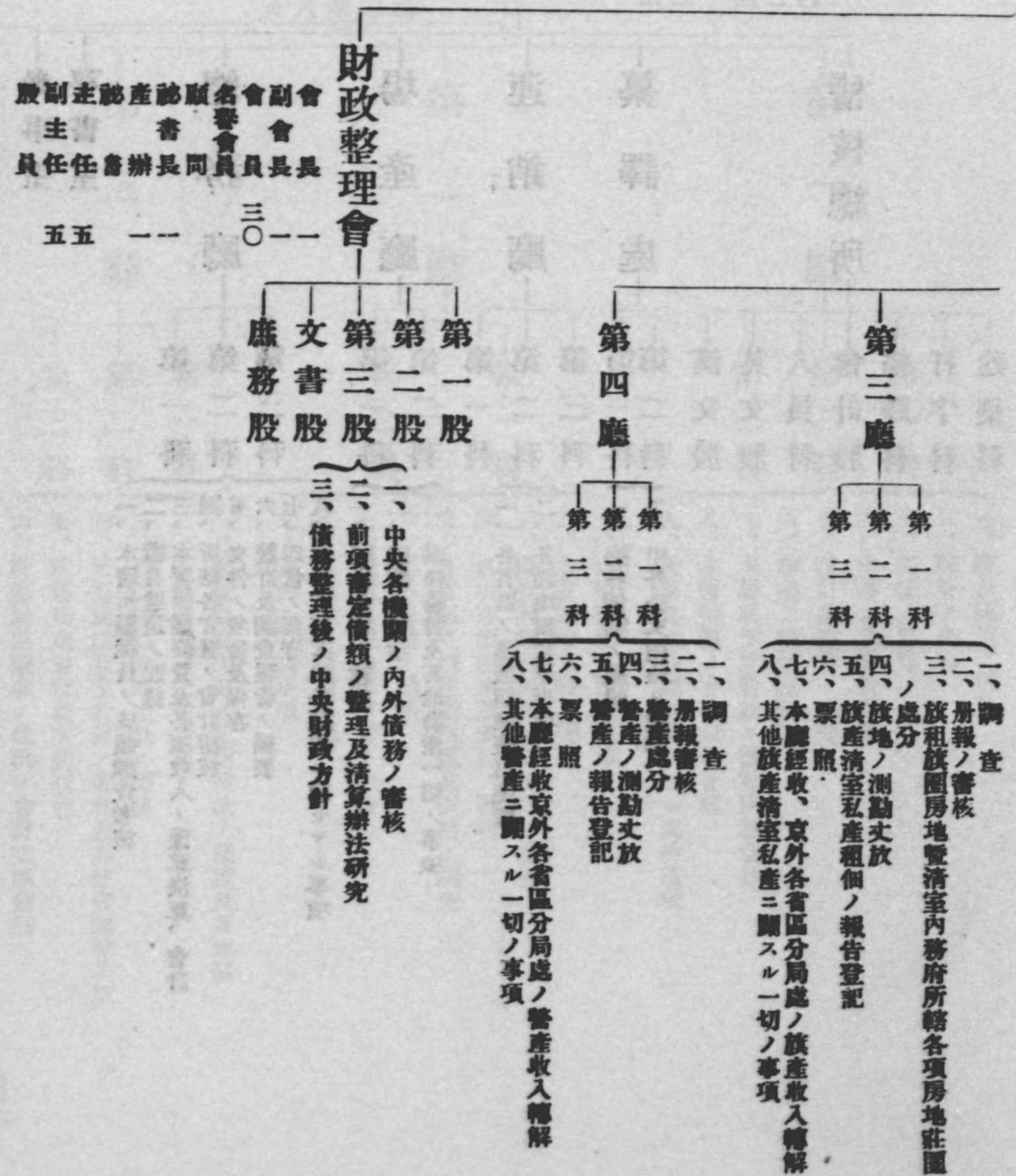

各聖務沙田局
 察哈爾全區聖務局
 綏遠聖務局
 江蘇沙田局

漢口造紙廠

全國道勝銀行清理處

全國奢侈特品用戶捐總處
 京兆奢侈特品用戶捐總局
 吉林奢侈特品用戶捐總局
 山東奢侈特品用戶捐總局

菸酒署

主 食 助 處 參 署
事 事 書 長 事 長
一 六 八 四 三 二 一

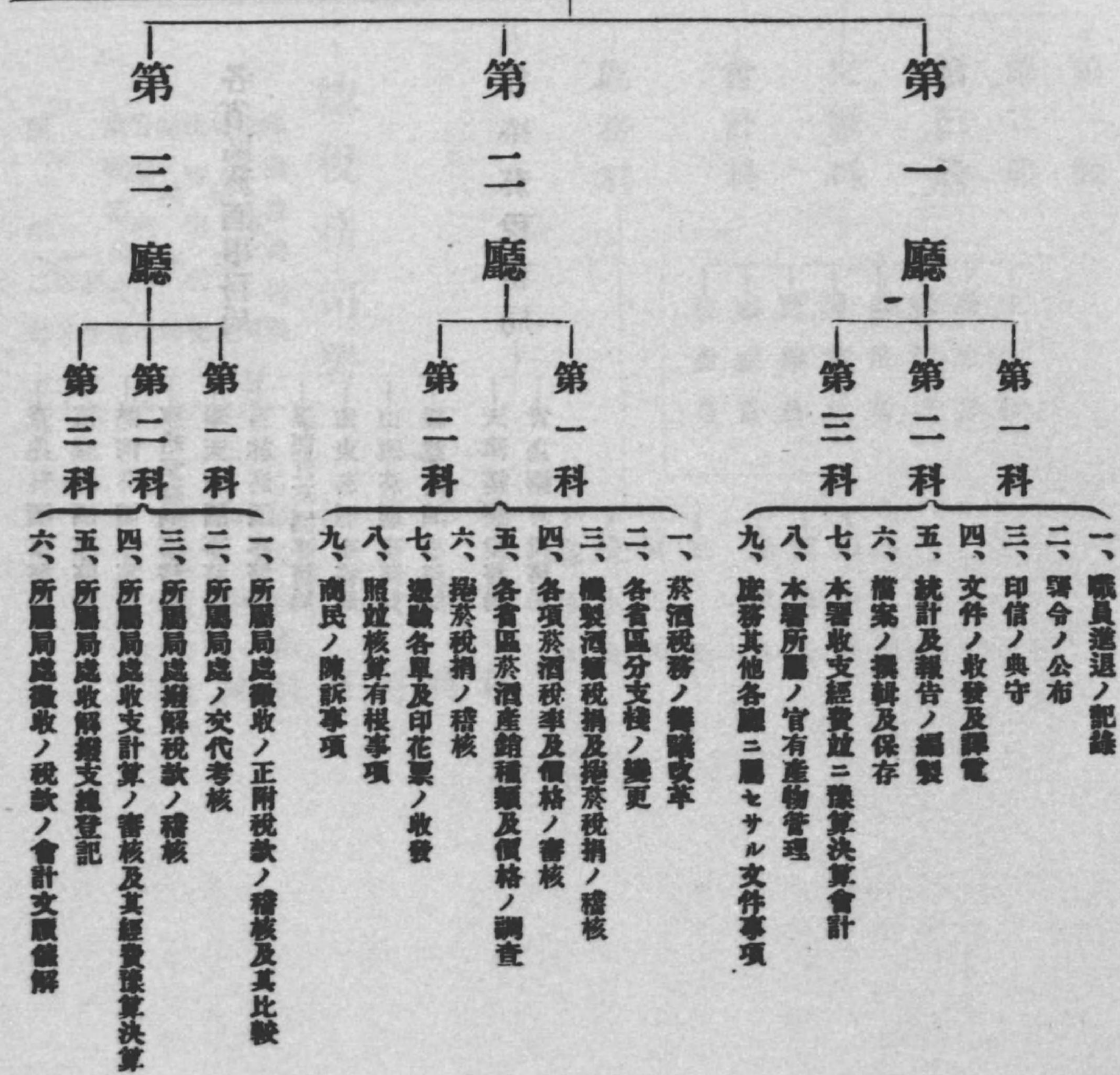

鹽務署

主 食 助 處 參 署 督
事 事 書 長 長 事 長 辦
二 二 四 一 三 二 一 一

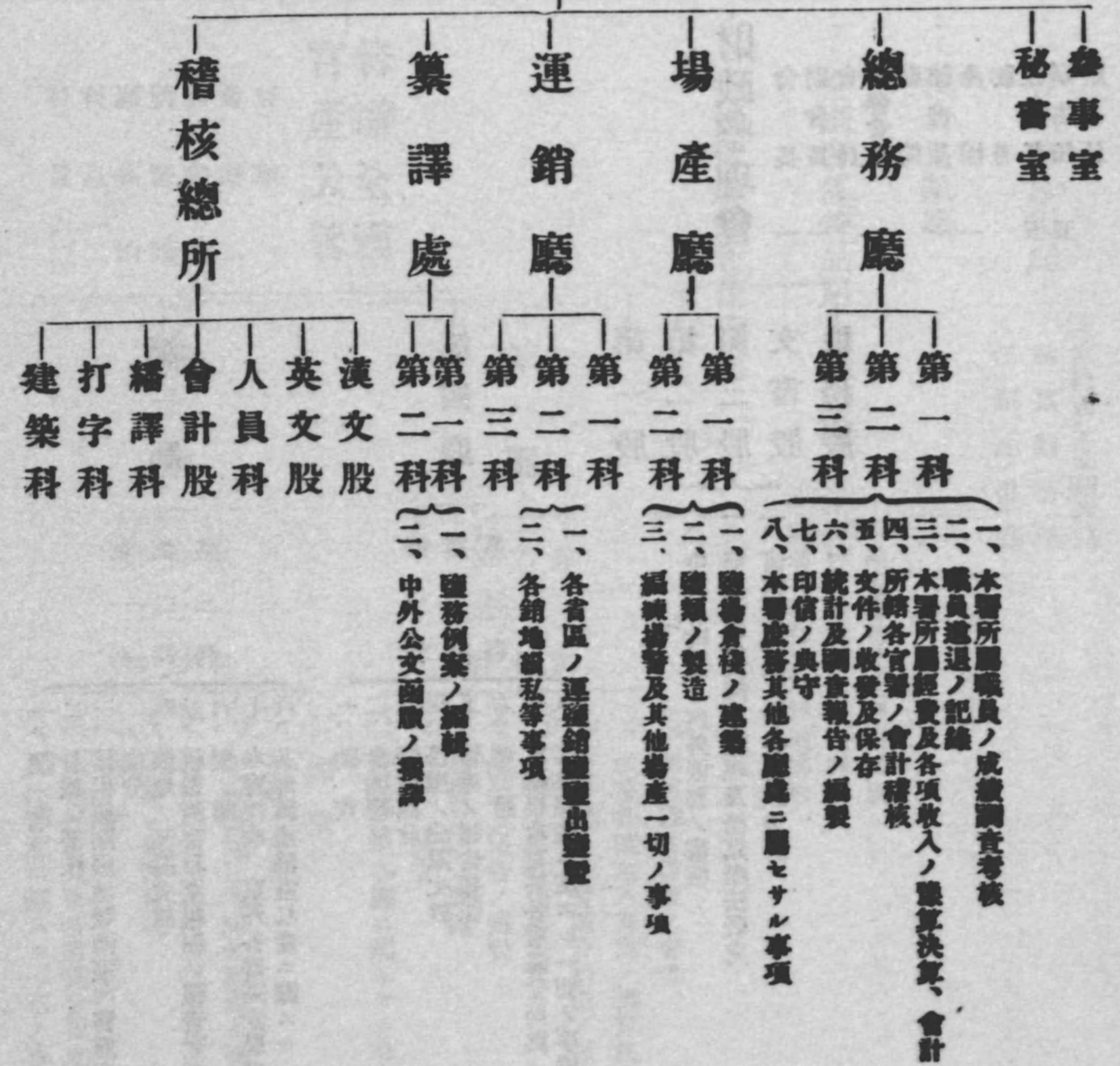

司法部

總次事務司廳主計技編通
 長參長書事正士譯
 五三
 四二一一〇〇八三一四一一

參事廳
 秘書室

總務廳

- 第一科 一、法院ノ設置廢止及其管轄區域ノ分割變更
- 二、司法官及其他職員ノ考試任免獎懲
- 三、職員進退ニ關スル各記録
- 四、律師
- 五、罰金沒收物保證金及所存民事當事人ノ款項物品ノ稽核
- 六、本部所屬經費及各項收入ノ豫算、決算、會計
- 七、前款各項ノ稽核
- 八、本部所轄官有產物ノ管理
- 九、文件ノ編纂保存及收費
- 一〇、統計及報告ノ編製
- 一一、印信ノ典守
- 一二、庶務其他各司ニ屬セサル事項

民事司

- 第一科 一、民事訴訟執行及金斷
- 二、非訟事件
- 三、各種登記事項
- 四、公證
- 五、前四款官員ノ考核
- 六、其他民事ニ關スル事項

刑事司

- 第一科 一、刑事訴訟及執行
- 二、檢察
- 三、前二款官員ノ考核
- 四、緩刑易刑
- 五、赦免減刑及復權
- 六、刑事書限及未決拘押ノ稽核
- 七、犯罪豫防
- 八、其他刑事ニ關スル事項

監獄司

- 第一科 一、監獄看守所ノ設置廢止及管理
- 二、幼年犯ノ感化
- 三、前二款官員ノ考核
- 四、監所作業
- 五、假釋
- 六、出獄人ノ保護
- 七、犯罪人異同識別
- 八、其他監所ニ關スル事項

編譯處

技正室

司法公報及司法列規處

監獄出品陳列處

譯電室

法權討論委員會

- 委員長 一
 - 副委員長 一
 - 委員 八
 - 通譯 四
- 一、法權回收ニ關スル籌議
 二、法權回收ニ關スル一切ノ準備實行及善後事宜

修訂法律館

- 一、民刑事各法典及其附屬法規ノ編纂
- 二、習慣ノ調査

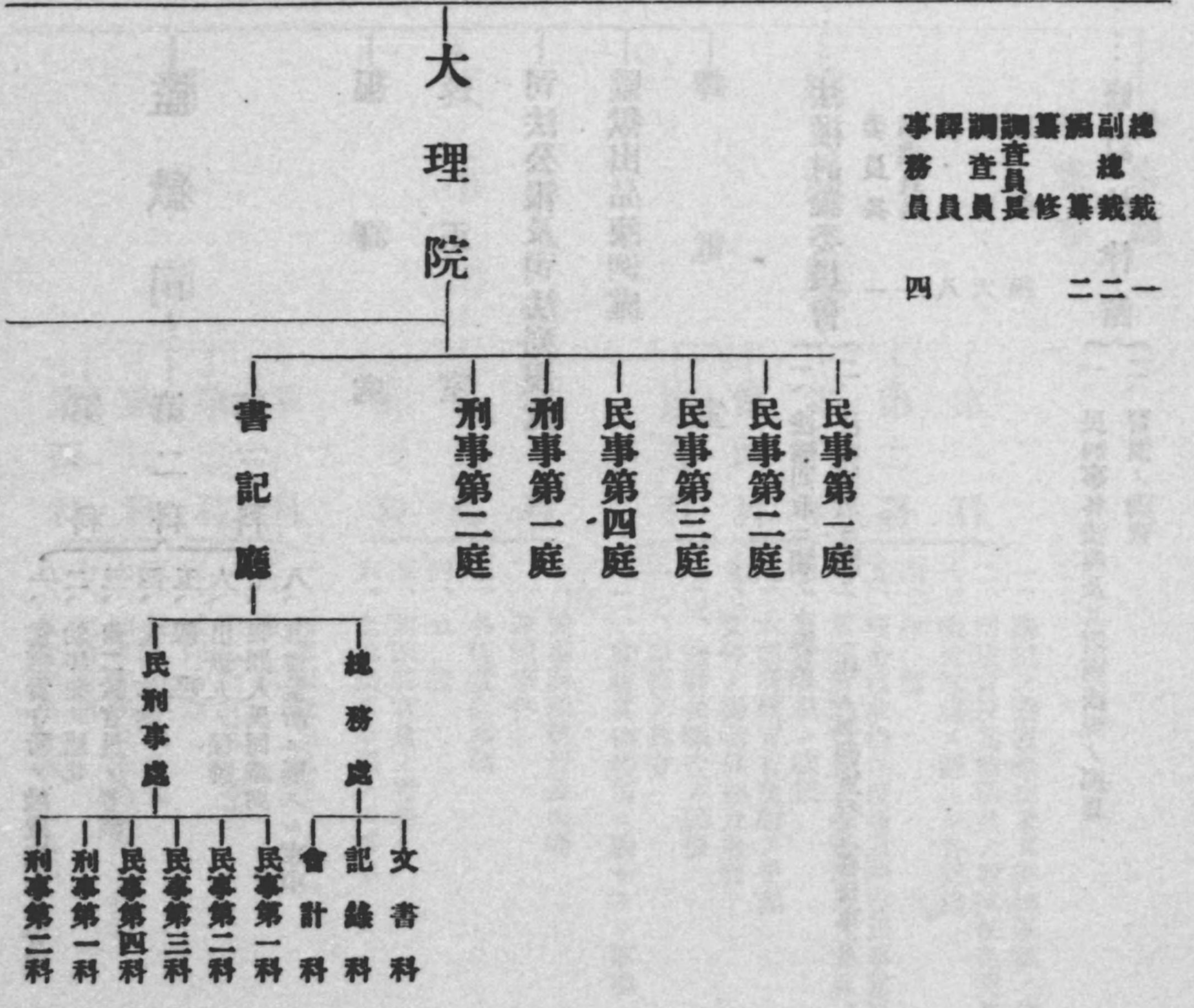
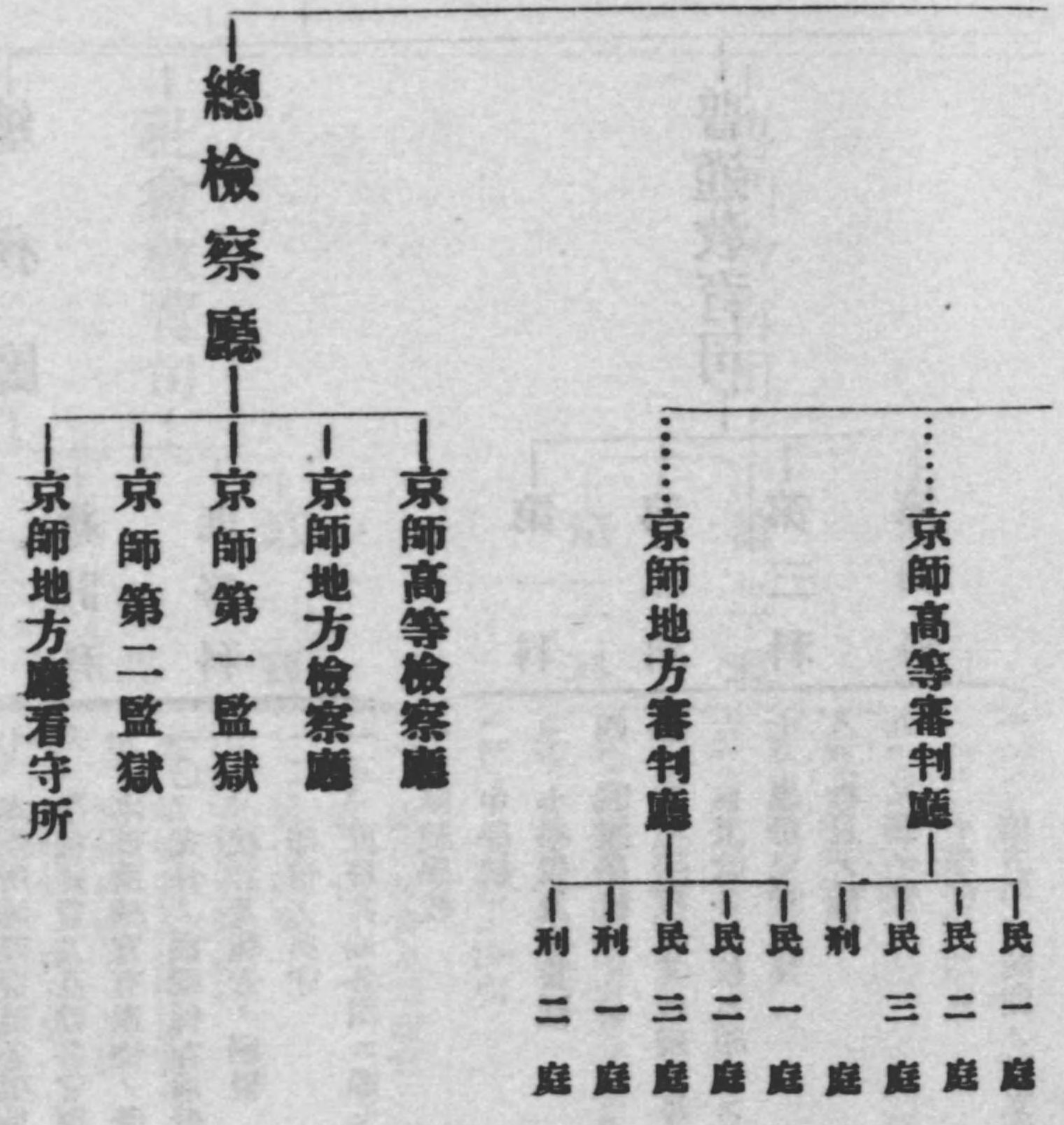

總裁 副總裁 調查員 事務員
 裁審員 修纂員 員員
 四 二二一

教育部

技技主視食訪司廳參次總
士正專學專書長長事長長
四一二四八三一四一一
二一二二四八三一四一一

秘書處

總務廳

普通教育司

文書科
會計科
統計科
庶務科

第一科
第二科
第三科
第四科

- 一、直轄學校及公立學校ノ職員
 - 二、學校衛生
 - 三、教科圖書ノ審定
 - 四、學校圖書館博物館等ノ修繕
 - 五、教育會議及教育博覽會
 - 六、職員進退ニ關スル記録
 - 七、本部所屬經費並各項收入ノ豫算決算及會計
 - 八、學校經費及直轄各官署ノ會計稽核
 - 九、本部所轄官有產物ノ管理
 - 一〇、文件ノ編輯保存收發
 - 一一、統計及報告ノ編製
 - 一二、印信ノ典守
 - 一三、庶務其他各司ニ屬セサル事項
- 一、師範學校
 - 二、中學校
 - 三、小學校及養育園
 - 四、職業學校
 - 五、盲啞學校及其他殘廢等特種學校
 - 六、前五款各學校ニ相當スル各種學校
 - 七、學齡兒童就業
 - 八、教員ノ檢定
 - 九、私塾ノ整理
 - 一〇、小學校基本金
 - 一一、地方學務機關ノ設立變更

實業部

技大審國同部食主對其其
及是事員其各專事運事
一四一三〇三二〇〇

專門教育司

社會教育司

視學

編審處
編纂股
審查股

國立京師大學校

- 第一科
 - 一、大學校
 - 二、高等專門學校
 - 三、前二款ト相當スル各種學校
 - 四、外國留學生
 - 五、層象
 - 六、博士會
 - 七、國語統一會
 - 八、醫士、藥劑士考試委員會
 - 九、各種學術會
 - 一〇、學位ノ授與
- 第二科
 - 一、通俗教育及講演會
 - 二、感化
 - 三、通俗禮儀
 - 四、文藝音樂演劇
 - 五、美術館及美術展覽會
 - 六、動植物園等ノ學術
 - 七、博物館、圖書館
 - 八、通俗各種博物館通俗圖書館
 - 九、公衆體育及遊戲事項
- 第三科
- 第二科
- 第一科

實業部

技技技主食認司廳參次總
士正監事書長長事長長
二一 四三
〇〇二五〇四三一四一一

參事廳
秘書處

總務廳

- 文書科
 - 統計科
 - 會計科
 - 庶務科
- 一、職員進退ノ記録
 - 二、本部所屬經費及各項收入ノ豫算決算會計
 - 三、直轄各官署ノ會計稽核
 - 四、本部所轄官有產物ノ管理
 - 五、文件ノ編輯保存收發
 - 六、統計及報告ノ編製
 - 七、印信ノ典守
 - 八、庶務其他各司ニ關セサル事項

勸業司

- 第一科
 - 第二科
 - 第三科
- 一、事實特許
 - 二、商標及其訴願
 - 三、國內外賽會
 - 四、商業ノ調査及商品陳列検査
 - 五、實業訪問及物産統計
 - 六、商業ノ提倡及保護
 - 七、獎勵商品及改良
 - 八、其他勸業ニ關スル一切ノ事項

商務司

- 第一科
 - 第二科
 - 第三科
- 一、商業團體
 - 二、銀行及保險運輸國外貿易
 - 三、商埠及官辦商業
 - 四、稅務事項
 - 五、交易所及特種事業並公司註冊監督
 - 六、度量衡製造検査及推行
 - 七、會計師證書ノ核給
 - 八、其他商業ニ關スル一切ノ事項

鑛政司

- 第一科
 - 第二科
 - 第三科
 - 第四科
- 一、鑛業ノ提倡獎勵
 - 二、鑛權特許及撤銷
 - 三、鑛區勘定
 - 四、鑛業稅
 - 五、鑛業訴願
 - 六、鑛業治業監督
 - 七、鑛業保安
 - 八、官營鑛業
 - 九、鑛業調査及分析
 - 一〇、地質ノ調査
 - 一一、鑛業用地
 - 一二、鑛業運輸
 - 一三、鑛業人才ノ審核又培養
 - 一四、其他鑛業ニ關スル一切ノ事項

技監廳
編輯處

商標局
局長 一
主事 一二
技士 八

商品陳列所
權度製造所
權度檢定所
地質調査所
吉林採金局
黑龍江採金

農工部

工技技主食祿司廳參次總
廠監察官士正監事事書長長事長長
二一五三
六〇〇二〇二四四一四一一

參事廳
技監廳
秘書處

總務廳

文書科
統計科
會計科
庶務科

- 一、職員進退ノ記録
- 二、本部所屬經費及各項收入ノ豫算決算會計
- 三、直轄各官署ノ會計稽核
- 四、本部所轄官有產物ノ管理
- 五、文件ノ編輯保存收發
- 六、統計及報告ノ編製
- 七、印信ノ典守
- 八、庶務其他各司ニ關

農林司

第一科
第二科
第三科
第四科

- 一、農業林業ノ保護監督獎勵及改良
- 二、農民教育及生計改良
- 三、農產物及蠶絲
- 四、耕地整理
- 五、氣候ノ測驗及天災蟲害ノ豫防善後
- 六、國有荒地ノ墾放
- 七、國有林及保安林
- 八、狩獵
- 九、農會及農業林業各團體
- 一〇、萬國農會及外國農業ノ考察
- 一一、其他農林ニ關スル一切ノ事項

工務司

第一科
第二科
第三科

- 一、工業ノ保護監督獎勵及改良
- 二、工藝品發明ノ審査鑑定
- 三、官辦工業
- 四、工業團體
- 五、工廠ノ監督及検査
- 六、工人ノ保護及教育
- 七、工業調査編譯及試験

農工部

工技技主食祿司廳參次總
廠監察官士正監事事書長長事長長
二一五三
六〇〇二〇二四四一四一一

漁牧司

第一科
第二科
第三科

- 一、水産ノ監督保護及教育
- 二、漁業ノ監督保護
- 三、公海漁業獎勵
- 四、漁業團體
- 五、牧畜ノ改良
- 六、牧畜ノ監督保護
- 七、牧畜ノ獎勵
- 八、種畜検査及防疫
- 九、其他水産牧畜ニ關スル一切ノ事項

水利司

第一科
第二科
第三科

- 一、水利行政規定ノ計畫及審査報告
- 二、水道ノ勘察及討論
- 三、測量計畫ノ審核及測繪辦理
- 四、沿岸墾闢ノ規畫
- 五、其他水利ニ關スル一切ノ事項

- 中央農事試驗場
- 農林傳習所
- 第一林業試驗場
- 第二林業試驗場
- 第一棉業試驗場
- 工業試驗所
- 第一種畜試驗場
- 第二種畜試驗場

交通部

技技技主食認司廳參次總

士正監專事書長長事長長

二一〇三
六四二二四六四一四一一

參事廳

總務廳

- 機要科
 - 文書科
 - 綜核科
 - 出納科
 - 育才科
 - 庶務科
- 一、交通職員之養成
 - 二、職員進退之記錄
 - 三、本部收入支出及四政特別會計豫算決算
 - 四、本部所轄官有產物之管理
 - 五、文件之編輯保存收發
 - 六、統計報告之編製
 - 七、交通公報之發行及其他編印
 - 八、印信之典守
 - 七、庶務其他各司二屬セサル事項

路政司

- 總務科
 - 營業科
 - 考工科
 - 計核科
- 一、國有鐵路之管理及經費
 - 二、民業鐵路之監督
 - 三、陸上運輸業之監督
 - 四、鐵路職工之待遇

郵政司

- 總務科
 - 計核科
 - 經畫科
- 一、郵務行政
 - 二、郵政匯兌、郵政儲蓄及郵政豫算決算之計核
 - 三、郵運驛站驛站之規定
 - 四、郵務職工之待遇

電政司

- 總務科
 - 營業科
 - 考工科
 - 主計科
- 一、有線無線電報電話及其他交通電氣事業之管理
 - 二、民業電話及其他交通電氣事業之監督
 - 三、電信職工之待遇

航政司

- 總務科
 - 管理科
 - 工程科
- 一、航路之管理及航路標識
 - 二、造船、船舶、船員、水上運輸業之監督
 - 三、其他航政及航業職工之待遇

技術官室

- 總務股
 - 工務股
 - 機務股
 - 電務股
- 技術事務之掌理

各鐵路局所

- 吉會鐵路督辦公
- 隴秦豫海鐵路督辦公所
- 東省鐵路督辦公所
- 漢粵川鐵路督辦公所
- 同成鐵路督辦公所
- 浦信鐵路督辦公所
- 包寧鐵路督辦公所
- 安徽全省鐵路籌備事宜督辦公所
- 京漢鐵路管理局
- 京奉鐵路管理局
- 津浦鐵路管理局
- 營業監督局
- 工程監督局
- 汴洛局
- 海港事務會辦所
- 湘鄂工程局

郵政總局

滬寧鐵路管理局	滬杭甬鐵路管理局	京綏鐵路管理局	膠濟鐵路管理局	吉長鐵路管理局	吉敦鐵路管理局	正太鐵路監督局	道清鐵路監督局	廣九鐵路管理局	株萍鐵路管理局	四洸鐵路管理局	廣三鐵路管理局	滄石鐵路工程局
總務股	聯郵股	稽核股	經濟股	文牘股	駐滬金庫股	儲蓄股						

郵務管理局

北京郵務管理局 (天津)	直隸郵務管理局	奉天郵務管理局	吉黑郵務管理局 (哈爾濱)	山東郵務管理局 (濟南)	河南郵務管理局 (開封)	山西郵務管理局 (太原)	江蘇郵務管理局 (南京)	上海郵務管理局	安徽郵務管理局 (安慶)	江西郵務管理局 (南昌)	福建郵務管理局 (福州)	浙江郵務管理局 (杭州)	湖北郵務管理局 (漢口)	湖南郵務管理局 (長沙)	陝西郵務管理局 (西安)	甘肅郵務管理局 (蘭州)	新疆郵務管理局 (迪化)	東川郵務管理局 (重慶)	西川郵務管理局 (成都)	廣東郵務管理局 (廣州)	廣西郵務管理局 (南寧)	雲南郵務管理局	貴州郵務管理局 (貴陽)
--------------	---------	---------	---------------	--------------	--------------	--------------	--------------	---------	--------------	--------------	--------------	--------------	--------------	--------------	--------------	--------------	--------------	--------------	--------------	--------------	--------------	---------	--------------

電政監督
一等電報局

- 直蒙電政監督
 - 北京電報局
 - 天津電報局
 - 保定電報局
 - 張家口電報局
- 奉吉黑電政監督
 - 奉天電報局
 - 營口電報局
 - 安東電報局
 - 哈爾濱電報局
 - 吉林電報局
 - 長春電報局
 - 齊齊哈爾電報局
 - 海蘭泡電報局
- 山東電政監督
 - 山東電報局 (濟南)
 - 煙臺電報局 (芝罘)
 - 龍口電報局
- 河南電政監督
 - 河南電報局 (開封)
 - 鄭州電報局
- 山西電政監督
 - 山西電報局 (太原)
 - 西安電報局
- 陝西電政監督
 - 上海電報局
 - 鎮江電報局
 - 南京電報局
 - 徐州電報局
- 江蘇電政監督
 - 安徽電報局 (安慶)
 - 蕪湖電報局
 - 蚌埠電報局

- 安徽電政監督
 - 安徽電報局 (安慶)
 - 蕪湖電報局
 - 蚌埠電報局
- 江西電政監督
 - 江西電報局 (南昌)
 - 九江電報局
- 福建電政監督
 - 福州電報局
 - 廈門電報局
- 浙江電政監督
 - 浙江電報局 (杭州)
 - 浙江電報局 (漢口)
- 湖北電政監督
 - 湖北電報局 (漢口)
 - 武昌電報局
 - 長沙電報局
- 甘肅電政監督
 - 甘肅電報局 (蘭州)
- 新疆電政監督
 - 新疆電報局 (迪化)
- 四川電政監督
 - 四川電報局 (重慶)
 - 成都電報局
- 廣西電政監督
 - 廣州電報局
 - 香港電報局
 - 汕頭電報局
 - 廣西電報局 (南寧)
 - 梧州電報局
- 雲南電政監督
 - 雲南電報局
- 貴州電政監督
 - 貴州電報局 (貴陽)

蒙藏院

主編編食祕司參副總
 譯 總
 事官纂事書長事裁裁
 二一 二四 二二 二一
 四〇 四二 四二 二一

總務局

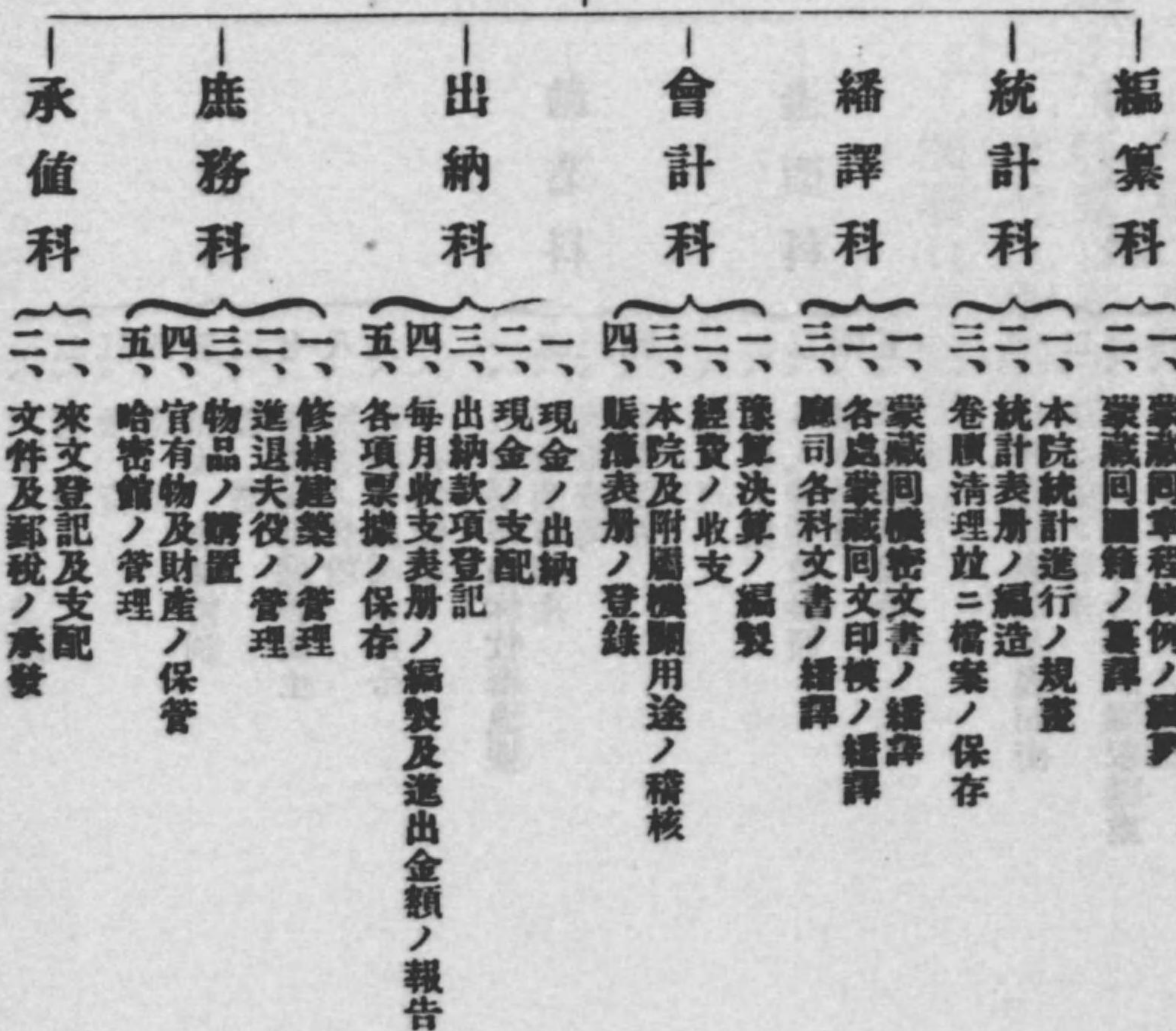

秘書室

- 一、機密文書函電之撰擬編譯
- 二、明密電報之編譯收發
- 三、印信之典守監視
- 四、職員履歷之編查及進退之記錄
- 五、各項委任狀之發給
- 六、院前之撰擬及一切之文書事項

參事室

一、法制之擬定及本院與華事項

電話局

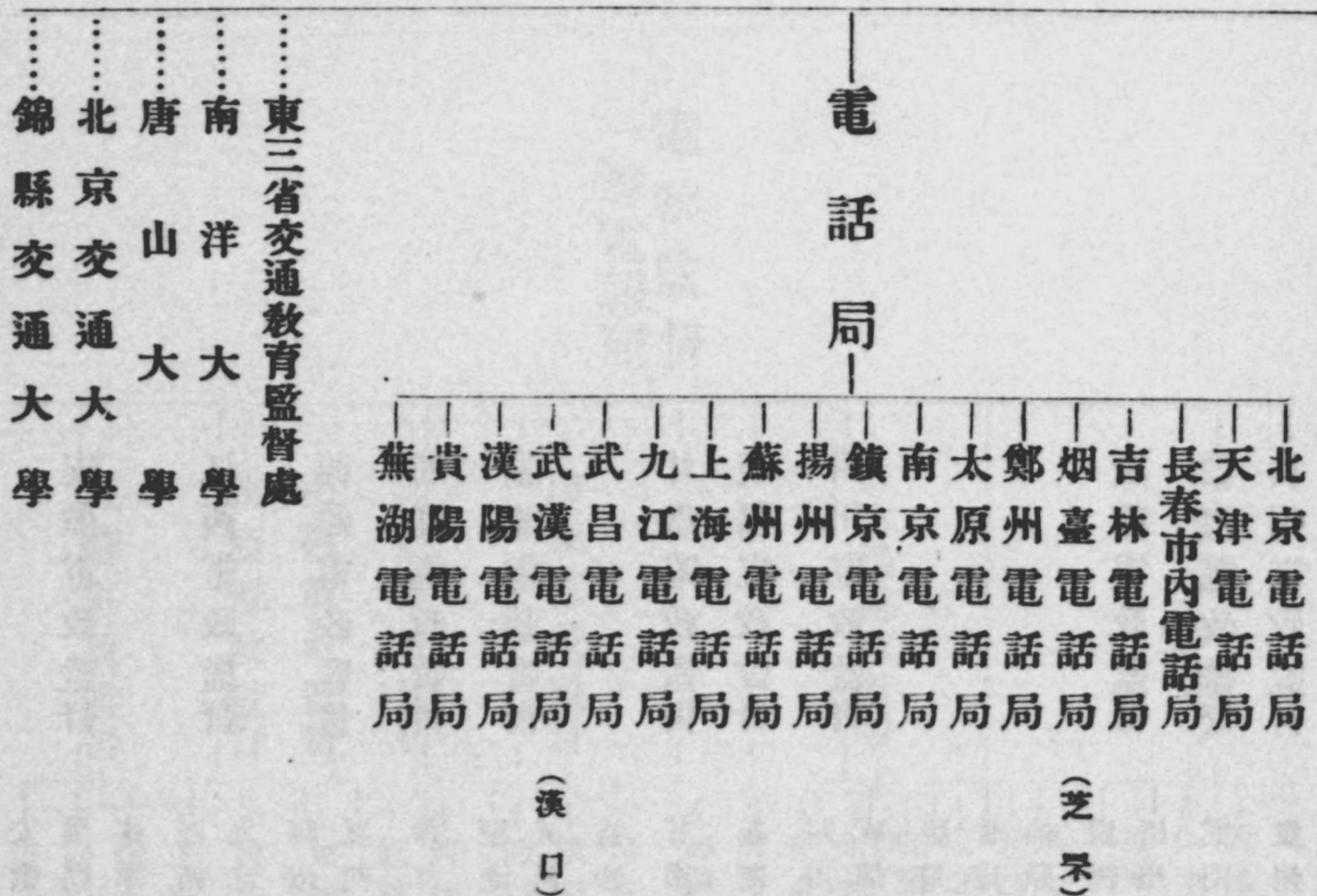

文官高等懲戒委員會—事務處

一、豫備委員會ノ議事
二、一切ノ庶務

委員長 一
委員 一〇
事務長 一
事務員 四

司法官懲戒委員會—事務處

一、委員會議事ノ準備
二、文牘、會計其他庶務

委員長 一
委員 九
事務員 六



NO.

"F-M"
PAMPHLET BINDERS

are carried in stock in the following sizes

Catalog No.	High	Wide	Thickness
851(菊倍)	30.cm.	x 24.cm.	x 1cm.
852(四六倍)	26. "	x 18.5 "	x 1 "
853(菊)	22.5 "	x 15. "	x 1 "
854(四六)	18.5 "	x 12.5 "	x 1 "
855(特)	24. "	x 15. "	x 1 "

other sizes are made to order

LIBRARY SUPPLIES OF ALL KINDS

F. MAMIYA & CO.
OSAKA - TOKYO - FUKUOKA

Blank white label on the left edge of the textured paper.