丹鶴叢書

今昔物語廿七中

117
105
2

東京圖書館
和書門
兼昏類
別
函
三架
二號
一〇五冊

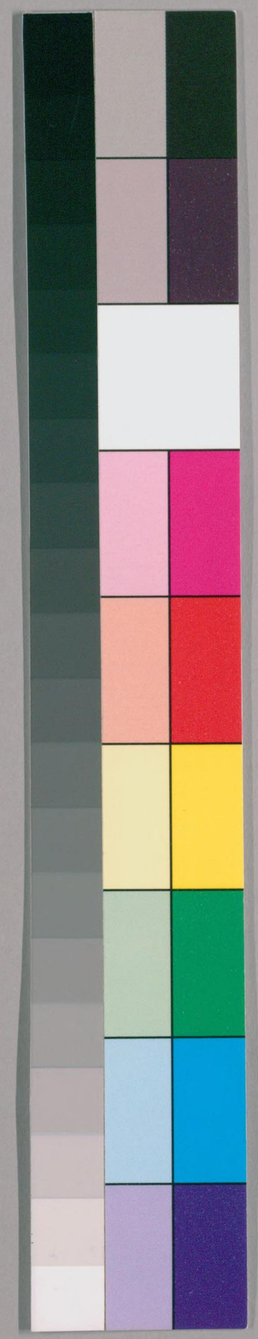

国立国会図書館　タイトル『丹鶴叢書』 請求記号 117-2

ガラス使用

東京圖書館藏

故柳原芳楚納本

産女行南山科値鬼迯語第十五

今昔或ル所ニ宮仕シケル若キ女有ケリ父母類親モ无ク聊ニ知タル人モ无ケレハ立寄ル所モ无クテ只局ニノミ居テ若シ病ナトセム時ニ何カヽ為ムト心細ク思ケルニ指ル夫モ无クテ懐妊シニケリ然レハ旅ヨ身ノ宿世被押量テ心一ツニ歎ケルニ先ツ産マム所ヲ思フニ可為キ方无ク可云合キ人モ无シ主ニ申サムト思モ耻カシクテ不申出ス而ニ此ノ女心賢キ者ニテ思得タリケル様只我レ其ノ気色有ラム時ニ只独リ仕フ女ノ童ヲ具シテ何方トモ

死ク深キ山ノ有ラム方ニ行テ何ナラム木ノ下ニテモ産マム若シ死ナハ人ニモ不被知テ止ナム若シ生タラ然氣死キ様ニテ辺リ忝トラム思テ月漸ク近ク成マヽニハ悲キ事云ハム方死ク思ケレト然モ氣死ク持成シテ容ニ搆テ可食キ物ナト少シ儲テ此ノ女ノ童ニ此ノ由ヲ云ヒ含テ過ニケル既ニ月満ヌ而ル間暁方ニ其ノ氣色思エケレハ夜ノ不暁ヌ前ト思テ女ノ童ニ物共拈メ持セテ忩キ出ヌ東ヲ京ヲ山ハ近カメト思テ京ヲ出テ東様ニ行カム為ルニ川原ノ程ニテ夜暁ヌ哀レ何チ行カムト心

細ケレトモ念シテ打息ミヽ三栗田山ノ方様ニ行テ山深ク入ヌ可然キ所ヽヲ見行ケル北山科ト云フ所ニ行ヌ見レハ山ノ片副ニ山庄ノ様ニ造タル所有リ舊ク壊レ損タル屋有リ見ルニ人住タル氣色无シ此ニテ産シテ我カ身独リハ出ナム思テ掩テ垣ノ有ケル超テ入ヌ放出ノ間ニ扠敷所ヽニ朽残ルニ上テ突居テ息ム程ニ奥ノ方ヨリ人来ル音トス穴侘シ人ノ有ケル所ヲト思フニ遣戸ノ有ルヲ開クルニ見レハ老タル女ノ白髪生タル出来タリ定メテ半死ク云ハムスラ思ト

国立国会図書館　タイトル『丹鶴叢書』 請求記号 117-2
ガラス使用

フニ不憾ス打咲テ何人ノ此ハ不思懸ス御タルソト
云ヘハ女有ノママニ泣〻ク語ケレハ嫗糸哀ナル事カナ
只必一本此ニテ産シ給ヘト云テ内ニ呼入ルレハ女喜キ
事无限シ佛ノ助ケ給フ也ケリト思テ入タ一本ヌレハ賤アヤシノ
畳ナト敷テ取セタレハ程モ无ク平カニ産ツ嫗来テ
喜キ事也已ハ年ノ一本老テ此ル片田舎ニ侍ル身ナレハ
物忌モシ不侍ス七日許ハ此テ御シテ返リ給ヘト
云テ湯ナト此ノ女ノ童ニ涌サセテ浴シナト為レハ
女喜ク思テ弃テムト思ツル子モ糸厳気ナル男子
ニテ有レハ否不弃スシテ乳打呑セテ卧セタリ此テ

二三日許有ル程ニ女昼寝ヲシテ有ケルニ此ノ子ヲ
卧セタルヲ此ノ嫗打見テ云ケル様穴甘氣只一口
ト云ト髴ニ聞テ後驚テ此ノ嫗ヲ見ルニ極ク氣
怖シク思ユ然レハ此レハ鬼ニコソ有ケレ我レハ
必ス被噉ナムト思テ密ニ搆テ逃ナムト思フ心付ヌ
而ル間或ル時ニ嫗ノ昼寝久シクシタリケル程ニ密ニ
子ヲハ女ノ童ニ負セテ我レハ軽ヒヤカニシテ佛助ケ
給ヘト念シテ其ヲ出テ来シ道ノマヽニ走リニ走
テ逃ケレハ程モ无ク粟田口ニ出ニケリ其ヨリ川原
様ニ行テ人ノ小家ニ立入テ其ニテ衣ナト着直

シテ日暮シテ主ノ許ニハ行タリケル心賢キ者也ケレ
ナム
ハ此モ為ルソカ子ヲハ人ニ取セテ養セテケリ其ノ
後其ノ女嫗ノ有様ヲ不知ス名人ニ此ル事ナム
有シト語ル事モ无カリケ然テ其ノ女ノ年ナト
老テ後ニ語ケル也此レヲ思フニ然ル舊キ所ニハ
必ス物ノ住ニソ有ケル然レハ彼ノ嫗モ子ヲ穴
其氣只一口ト云ケルハ定メテ鬼ナトニテ有ケメ
コソハ
此レニ依テ然様ナラム所ニハ独リナトハ不立入マシキ
事也トナム語リ傳ヘタルトヤ

正親大夫□若時値鬼語第十六

今昔正親ノ大夫□ノ□ト云フ者有キ其レカ
若カリケル時ニ可然キ所ニ宮仕シケル女ヲ語ヒテ
時々物云ケルニ久ク不行サリケレハ云ヒ傳タリケル女ノ
許ニ行テ今夜彼人ニ會ハムト云ケレハ女呼奉ラム
事ハ安ケレトモ今夜此宿ニ年来知タル田舎人ノ詣ナシ本
来テ宿テ候ヘハ可御キ所ノ不候ヌカ侘シキ也
ト云ヘハ虚言ヲ云フニヤ有ラムト思テ寄テ見ルニ
現ニ馬下人ナト程モ无キ小家ナレハ数有レハ
隠レ所无ク実也ケリト思フニ此ノ女暫思ヒ廻ス
氣色ニテ可為キ様候ケリト云ヘハ何ニト問フニ

国立国会図書館　タイトル『丹鶴叢書』　請求記号 117-2
ガラス使用

女奴ノ西ノ方ニ人モ死キ堂候ヲ今夜許其ノ堂ニ御トヘセ云テ近キ程也ケレ女走テ行ヌ暫許待ツニ女ヲ掻具シテ来ニタリ去来サセ給ヘト云ヘハ打具シテ行クニ西様ニ一町餘許行テ(二本)奮キ堂有リ女堂ノ戸ヲ別開テ已カ家ノ畳一帖ヲ取持来敷テ預ケテ今暁ニ参ラムト云テ女返リ去ヌ然レハ氣六借キ程ニ夜中許ニ堂ノ後ノ方ニ火ノ光リ出来タリ人ノ有(ケ)ニコソト思フ程ニ女ノ童一人火ヲ燈シテ持来テ佛ノ御前ト思シキ所ニ居ヘヲ正親ノ大夫奴ハ極キ態カナ六借ク思フニ後ノ方ヨリ女房独リ出来タリ怪ク奴レヲ見ルニ怖シク思ユレ何ナル事ニカ怪ムテ正親ノ大夫起居テ見レハ女房一間許去テ高見テ居ヌ暫許有テ云ク奴ニハ何ナル人ノ入御シタリ糸奇怪ナル事也ハ奴ノ主也何テカ主ニモ不云スシテ奴ハ来レル奴ニハ古ヨリ人来リ宿ル事死シト奴ク云フ氣色実トニ云ハム方ナク怖シ正親ノ大夫カ云ク已レ更ニ人ノ御

国立国会図書館　タイトル『丹鶴叢書』　請求記号 117-2
ガラス使用

ニシテ所ト不知給ス只人ノ今夜許ニ有トケル申ツレ詣来タル也尤モ便无ク候フト女房ノ云ハク速ニ疾ク出給ヒ子不出給ハ悪カリナ然レハ正親ノ大夫女ヲ引立テ出ヌ男ノ肩ニ引ニ成テ否不立ヌヲ強ニ引立テ、出ムト為ルニ女汗水懸テ行ケレト否不歩モ行テ門ヲ叩テ女ヲハ入レツ正親ノ大夫ハ家ニ返ヌ此ノ事ヲ思ヒ出ルニ頭毛太リテ心地モ悪ク思エケレ次ノ日モ終日ニ卧シテタ方ニ成テ尚夜前彼ノ女ノ否不歩サリシ不審サニ彼ノ云

ヒ傳フル女ノ家ニ行テ聞ケハ女ノ云ク其ノ人ハ返リ給ケル物モ不思エス只死ニ死ヌル様ニ見ハケレ何ナル事ノ有ツルソ人ミ被問トケレ物タニ否不宣サリケ主モ驚キ騒テ知ル人モ无キ人ニテ有レハ假屋ヲ造テ被出タリケ程モ无ク死給ヒニケニフラ聞クニ正親ノ大夫奇異クテ実ニハ夜前然ミノ事ノ有シ也鬼ノ住ケル所ニ人ヲ卧セテ奇異カリケ者カナニケレ女更ニ其ニ然ル事有ラム由ヲソ答ケレト甲斐无クテ止ニケ正親ノ大夫カ年老テ人ニ語ケル聞傳ヘタ

国立国会図書館　タイトル『丹鶴叢書』 請求記号 117-2　　ガラス使用

タルナル其ノ堂ハ于今有ヤトカ七条大宮ノ辺ニ
ヘシ有トノ聞ク委ク不知ス然レハ人死カラ奮堂ナ
ニハ不宿ヘシ也トナ語リ傳ヘルタトヤ
東人宿川原院被取吸妻語第十七
今昔東人ノ方ヨリ榮爵尋テ買ハム思テ京ニ上ルタ
者有ケリ其ノ妻モ灰ル次テニ京ヲモ見ムト云
テ夫ニ具シテ上ルタリケル宿所ノ遠テ死カリケ忽
ニ可行宿キ所无クテ川原ノ院ノ人モ死ルカリケ
事ノ縁有テ其ノ預ノ者ニ語ヒテ借ケレ借ケレテ
ハ隠レノ方ノ放出ノ間ニ幕ナトヲ物ヲ別廻シテ主ハ居ヌ従者共ハ土ナル所ニ居テ食物トナ
ワモセ馬共ヲモ繋セテ日来有ケル程ニタ暮方
ニ其ノ居タリケ後ノ方ニ有ケル妻戸ヲ俄ニ内
ヨリ押完ケレ内ニ人ノ有テ開ルナメ思ヲ程ニ
何トモ不思エヌ物ノ急ト手ヲ指出テ灰ノ宿ル
妻ヲ取テ妻戸ノ内ニ引入ツレ夫驚キ騒テ引留
トメムモ為レト程モ无ク引入ツレ忩寄テ妻戸ヲ引
開ケムト引ケト程无ク開ツレ不開ス成ヌ然レハ
傍ナル障子遣戸ヲナト灰引キ彼引キ為レト皆内
ヨリ懸タレ開カムヤハ夫奇異ク□テ灰方ヘ走リ

国立国会図書館　タイトル『丹鶴叢書』　請求記号 117-2
ガラス使用

彼方ヘ走リ東西南北ヲ刮トモ不開子ハ傍ナル人ノ家ニ走寄テ只今然〻ノ事ナム有ル此レ助ケヨト云ヘハ人共数出来テ廻〻ル見レトモ開タル所无シ而ル間夜ニ入テ暗ク成ヌ然レハ思ヒ繚テ鋩ヲ持テ切開テ火ヲ燃シテ内ニ入テ求メケレハ其妻ヲ何ニシタルニカ有ケム痳モ无クテ□トシテ掉ノ有ケルニ打懸テナム致シテ置タリケル鬼ノ吸致テケルナメリトフ人〻口〻ニ云ヒ合タリケレトモ甲斐无テ止ニケリ妻死ニケレハ男モ怖レテ逃テ外ニ行ニケリ此ル希有ノ事ナム有ル然レハ案内不知サラムム舊キ

所ニハ不可宿ストナム語リ傳ヘタルトヤ

鬼現板来人家致人語第十八

今昔或ル人ノ許ニ夏比若キ侍ノ兵立タル二人南面ノ放出ノ間ニ居テ宿直シケルニ此ノ二人本ヨリ心ハセ有リ□也ケル田舎人共ニテ大刀ナト持テ不寝テ物語ナトシテ有ケルニ亦其家ニ所得タリケル長侍ノ諸司ノ允五位ナトニテ有ケルニヤ上宿直ニテ出居ニ独リ寝タリケルカ然様ノ□ナル方モ无カリケレハ大刀刀ナシ本ヲモ不具ケルニ此ノ放出ノ間ニ居タル二人ノ侍夜打チ深更ル程ニ見ケレハ東ノ

臺ノ棟ノ上ニ俄ニ板ノ指出タリケレハ彼レハ何ソ彼ニ只今板ノ可指出キ樣コソ无ケレ若シ人ナトノ火付ケムト思テ屋ノ上ニ登ラムト為ルニヤ然ラハ下ヨリコフ板ヲ立テ可登キニ此レハ上ヨリ板ノ指出タル不心得ヌ事カナト二人シテ忍ヤカニ云フ程ニ此ノ板漸ク只指出ニ指出テ七八尺許指出ヌ奇異ト見ル程ニ此ノ板俄ニヒラ〳〵ト飛テ此ノ二人ノ侍ノ居タル方樣ニ来ル然レハ此レハ鬼也ケリト思テ二人ノ侍大刀ヲ拔テ近ク来ハ切ラムト思テ各突跪テ大刀ヲ取直シテ居タリケレハ其

ヘハ否不来スシテ傍ナル簾子ノ迫ノ塵許有ケルヨリ此ノ板コワ〳〵トシテ入ヌ此ク入ヌト見ル程ニ其ノ内ハ出居ノ方ナレハ彼ノ寢タリツル五位侍物ニ被壓タル人ノ樣ニ二三度許ウメキテ名音モ不為サリケレハ此ノ侍共驚キ騒テ走リ廻テ人ヲ起シテ然〻ノ事ナム有ケ本ツルト告ケレハ其ノ時人〻起テ火ヲ燃シテ寄テ見ケレハ其ノ五位侍ヲコソ真平ニ□敍シテ置タリケリ板外ヘ出トモ不見エス名内ニモ不見サリケリ人〻皆此レヲ見テ恐チ怖ルヽ事无限シ五位ヲハ即チ搔出ニケリ此レヲ思フニ此

ノ二人ノ侍ハ大刀ヲ持テ切ラムトシケレハ否不寄テ
内ニ入テ刀モ不持ス緩テ寢入タル五位ヲ□敍
シテケルニ有ラメ其レヨリ後ニヤソ一本其ノ家ニ此ル
コワハ
鬼有ケリトハ知ケム名本ヨリ然ル所ニテ有ケルニヤ委
ク不知ス然レハ男ト成ナム者ハ尚大刀刀ハ身
ニ可具キ物也此レニ依テ其ノ時ノ人皆此ノ事
ヲ聞テ大刀刀ヲ具シケリトナム語リ傳ヘタルトヤ

鬼現油瓶形敍人語第十九

今昔小野ノ宮ノ右大臣ト申ケル人御ケリ御名
ヲハ實資トワ申ケル身ノ才微妙ク心賢ク御ケレ

ハ世ノ人賢人ノ右ノ大臣トワ名付タリシ其ノ人
内ニ參テ罷出トテ大宮ヲ下ニ御ケルニ車ノ前ニ
少サキ油瓶ノ踊ツヽ行ケレハ大臣此ヲ見テ糸恠
キ事カナ此ハ何物ニカ有ラム此ハ物ノ気ナトニコ
ワ有メレト思給テ御ケルニ大宮ヨリハ西□ヨリハ□ニ
有ケル人ノ家ノ門ハ被閉タリケルニ此ノ油瓶其ノ
門ノ許トニ踊リ至テ戸ハ閉タレハ鎰ノ穴ノ有ヨリ
入ラム入トラム度ヽ踊リ上リケルニ无期ニ否踊リ
上リ不得テ有ケル程ニ遂ニ踊リ上リ付テ鎰ノ
穴ヨリ入リニケ大臣ハ此ク見置テ返リ給テ後ニ

国立国会図書館　タイトル『丹鶴叢書』　請求記号 117-2
ガラス使用

人ヲ教ヘテ其〻ニ有ツル家ニ行テ然氣无クテ其ノ家ニ何事カ有ルト聞テ返テレト遣レタリケハ使行テ即チ返リ来テ云ク彼ノ家ニハ若キ娘ノ候ケルカ日来煩テ此ノ晝方既ニ失候ニケリト云ケレハ大臣有ツル油瓶ハ然レハコ物ノ氣ニテ有ケル也ケリ其レカ鎰ノ穴ヨリ入ヌケ本レハ敍シテケル也ケリトソ思給ケル其レヲ見給ケム大臣モ糸只人ニハ不御サリケリ然レハ此ル物ノ氣ハ様〻ノ物ノ形ト現シテ有ル也ケリ此レヲ思フニ悪ヲ恨ケルニコソハ有ラメ此ナム語リ傳ヘタルトヤ

近江國生霊来京敍人語第二十 女一本

今昔京ヨリ美濃尾張ノ程ニ下ラム為ル下﨟有ケリ京ヲハ曉ニ出ト思ケレトモ夜深ク起テ行ケル程ニ□ト□トノ辻ニテ大路ニ青ハミタル衣着タル女房ノ裾取タルカ只独リ立レタリケハ男何ナル女ノ立テルニカ有ラム只今定メテヨモ獨リハ不立シ男具シタラムト思テ歩ミ過ケル程ニ此ノ女男ニ云ク彼ノ御スル人ハ何チ御スル人ソト問ヘハ男美濃尾張ノ方ヘ罷下ル也ト答フ女ノ云ク然テハ忩キ給ラム然ハ有レトモ大切ニ可申キ事ノ

侍ル也暫シ立チ留マリ給ヘト男何事ニカ候ラム
ト云テ立留タレハ女ノ云ク此ノ邊ニ民部ノ大夫
ノ□ト云フ人ノ家ハ何コニ侍ルソ其ヘ行カム
ト思フニ道ヲ迷ヒテ否不行ヌヲ丸ヲ其ヘハ將
御ナムヤト男其ノ人ノ家ヘ御セムハニ何ノ故ニ此
ニハ御ワルフ其ノ家ハ此ヨリ七八町許罷テコワ有
レ但シ忩テ物ヘ罷ルニ其マテ送リ奉ラハ大事
ニコワハ候ハメト云ヘハ女尚極テ大切ノ事也只具シテ
御セト云ヘハ男愁是非ナク一本ニ具シテ行クニ女糸喜シト
云テ行ケルカ恠ク此ノ女ノ氣怖シキ樣ニ思エケレト

モ只有ル事ニコソハト思テ此ク云フ民部ノ大夫ノ
家ノ門マテ送リ付ワレハ男此レヲ其ノ人ノ家ノ
門ト云ヘハ女此ク忩テ物ヘ御スル人ノ態ト返
テ此マテ送リ付ケ給ヘル事返ミス喜クナム自ハ
近江國□ノ郡ニ其ミニ有ル然ミト云フ人ノ
娘也東ノ方ヘ御セハ其ノ道近キ所也必ス音ワレ
給ヘ極テ不審キ事ノ有ワレハナムト云テ前ニ立タリ
ト見ワル女ノ俄ニ搔消ワ樣ニ失ヌ男奇異キ態
カナ門ノ冤タラハコワハ門ノ内ニ入ヌルトモ可思キニ門
ハ被閉タリ此ハ何ニト頭ノ毛太リテ怖シケレハ痓

国立国会図書館　タイトル『丹鶴叢書』　請求記号 117-2
ガラス使用

タル様ニテ立テル程ニ此ノ家ノ内ニ俄ニ泣喤
ル音有リ何ナル事ニカト聞ハ人ノ死タル氣ハヒ
也希有ノ事カナト思テ暫ク徘徊フ程ニ夜モ曉ヌレ
ハ此ノ事ノ不審シサ尋子ムト思テ曉畢テ後ニ其
ノ家ノ内ニ髴知タル人ノ有ケルニ尋子會テ有様
ヲ問ケレハ其ノ人ノ云ク近江ノ國ニ御スル女房
ノ生霊ニ入給ヒタルトテ此ノ殿ノ日来不例ス煩ヒ
給ツルカ此ノ曉方ニ其生霊現タル氣色有ナト云
ツル程ニ俄ニ失給ヌル也然ハ此ク新タニ人ヲハ
取リ敍ス物ニコソ有ケレト語ルヲ聞クニ此ノ男モ

生頭痛ク成テ女ハ喜ヒツレトモ其レカ氣ノ為ルナメリ
ト思テ其ノ日ハ留マリテ家ニ返ニケリ其ノ後三日
許有テソ下ケルニ彼ノ女ノ教ヘシ程ヲ過ケルニ男
去来彼ノ女ノ云シ事尋テ試ムト思テ尋ケレハ実
ニ然ル家有ケリ寄テ人ヲ以テ然々ト云ヒ入サセ
タリケレハ然ル事有ラムトテ呼入レテ簾超シニ會テ
有シ夜ノ喜ヒハ何レノ世ニカ忘レ聞エムナト云
テ物ナト食ハセテ絹布ナト取セタリケレハ男極ク怖シク
思ケレモト物ナト得テ出テ下ニケリ此レヲ思フニ
然ハ生霊ト云ハ只魂ノ入テ為ル事カト思ツルニ

早ウ現ニ我レモ思ユル事ニテ有ニコソ此ハ彼ノ民部ノ大夫カ妻ニシタリケルカ去ニケレハ恨ヲ成シテ生霊ニ成テ敍テケル也然レハ女ノ心ハ怖シキ者也トナム語リ傳ヘタルトヤ

美濃國紀遠助値女霊遂死語第廿一

今昔長門ノ前司藤原ノ孝範ト云フ者有キ其カレ下総ノ権ノ守ト云ヒシ時ニ関白殿ニ候ヒシ者ニテ美濃ノ國ニ有ル生津ノ御庄ト云フ所ヲ預カリテ知ケルニ其御庄ニ紀ノ遠助ト云フ者有キ人数有ケル中ニ孝範此ノ遠助ヲ仕ヒ付テ東三條

一本吸作叹或収或吸

殿ノ長宿直ニ召上タリケルカ其宿直畢ニケレハ暇取セテ返シ遣ケレハ美濃ヘ下ケルニ勢田ノ橋ヲ渡ルニ橋ノ上ニ女ノ裾取タルカ立テリケレハ遠助恠シト見テ過ル程ニ女ノ云ク彼レハ何チ御スル人ソト然レハ遠助馬ヨリ下テ美濃ヘ罷ル人也ト呑フ女事付申サムト思フハ聞給ヒテムヤト云ケレハ遠助申シ侍リナムト呑フ女糸喜ク宣ヒタリト云テ懐ヨリ小サキ箱ノ絹ヲ以テ裹タルヲ刮出シテ此箱方縣ノ郡ノ唐ノ郷ノ吸ノ橋ノ許ニ持御シタラハ橋ノ西ノ爪ニ女房御セムトスラム其ノ女房ニ此レ奉リ給ヘト

云ヘハ遠助氣六借ク思エテ由无キ事請ヲシテケルト
思ヘトモ女ノ様ノ氣怖シク思エケレハ難辞クテ箱ヲ
受取テ遠助カ云ク其ノ橋ノ許ニ御スラムヲ女房ヲハ
誰トカ聞ル（問シ一本）何クニ御スル人ソ若シ不御會スハ
何クカヲ可尋奉キ名此レヲハ誰カ奉給フトカ可申キト
女ノ云ク只其ノ橋ノ許ニ御タラハ此レヲ受取リニ
其ノ女房出来ナムヨニ違フ事不侍シ待給フラムソ
但シ穴賢努〻此箱開テ不見給ナト此様ニ云立
リケルヲ此ノ遠助カ共ナル従者共ハ女有トモ不見
ス只我カ主ハ馬ヨリ下テ由无クテ立ケルヲト見テ

恠シヒ思ケルニ遠助箱ヲ受取ツレハ女ハ返ヌ其ノ
後馬ニ乗テ行クニ美濃ニ下着テ此ノ橋ノ許ヲ
忘レテ過ニケレハ此ノ箱ヲ不取セサリケレハ家ニ行着テ
思出シテ糸不便也ケル此ノ箱ヲ不取リケルト思テ
今故ニ持行テ尋テ取セムトテ壷屋立タル所ノ物
ノ上ニ捧テ置タリケルヲ遠助カ妻ハ嫉妬ノ心極ク
深カリケル者ニテ此ノ箱ヲ遠助カ置ケルヲ妻然気
无クテ見テ此ノ箱ヲハ女ニ取セムトテ京ヨリ態
ト買持来テ我レニ隠シテ置タルナメリト心得テ遠助
カ出タル間ニ妻密ニ箱ヲ取下シテ開テ見ケレハ

人ノ目ヲ抉テ数入リレタ糸男ノ閑ヲ毛ナシ付ケツ多ク切入リレタ妻此レヲ見テ奇異ク怖シク成テ遠助カ返リ来ニタル迷ヒ呼寄セテ見スレハ遠助哀レ不見トマシ云テシ物ヲ不便ナル態カナト云テ迷ヒ覆ヒテ本ノ様ニ結テヤカテ即チ彼ノ女ノ教ヘシ橋ノ許ニ持行テ立テリケレハ実ニ女房出来タリ遠助此ノ箱ヲ渡シテ女ノ云シ事ヲ語レハ女房箱ヲ受取テ云ク此ノ箱ハ開テ被見ニケリト遠助更ニ然ル事不候スト云ヘトモ女房ノ気色糸悪気ニテ糸悪シク給フカナト云テ極テ。瞋メテ一本気色悪乍ラ箱

ヲハ受取ツレハ遠助ハ家ニ返ヌ其ノ後遠助心地不例スト云テ卧シヌ妻ニ云ク然許不冠マシト云シ箱ヲ由无ク開キ見テテト程无ク死ニケリ然レハ人ノ妻嫉妬ノ心深ク虚疑ヒセムハ夫ノ為ニ此ク不吉ヌ事ノ有ル也嫉妬ノ故ニ遠助不思懸ス非分ニ命ヲナム失ヒテケリ女ノ常ノ習トハ云ヒ乍ラ此レヲ聞ク人皆此ノ妻ヲ憾ミケリトナム語リ傳ヘタルト

ヤ

獵師母成鬼擬噉子語第廿二

今昔□ノ國□ノ郡ニ麻猪ヲ敍スヲ役ト為

国立国会図書館　タイトル『丹鶴叢書』　請求記号 117-2
ガラス使用

ル者兄弟二人有ケリ常ニ山ニ行テ鹿ヲ射ケレ
兄弟捺列テ山ニ行リニケ待トテ云フ事ヲナム其ハレ
高キ木ノ脞ニ横様ニ木ヲ結テ其レニ居テ麻ノ
来テ其ノ下ニ有ルヲ待テ射ル也ケリ然レハ四
五段許ヲ隔テ兄弟向様ニ木ノ上ニ居タリ九月
ノ下ツ暗ノ比ナレ極テ暗クシ何ニモ物不見エス
只麻ノ来ル音ヲ聞カム待ツニ漸ク夜深更ルニ
麻不来ス而ル間兄カ居タル木ノ上ヨリ物ノ手
ヲ指下シテ兄カ髻ヲ取テ上様ニ刳上レハ兄奇
異ト思テ髻取タル手ヲ捜レハ吉ク枯テ曝タル

人ノ手ニテ有リ此レハ鬼ノ我レヲ噉ハムトテ取テ
刳上ルニコソ有メレト思テ向ニ居タル弟ヲ呼ヘハ答フ兄カ云ク只今若シ我カ髻ヲ
取テ上様ニ刳上ル者有ラム何ニシテ弟ノ云ク
然ハ押量テ射ツカシ兄カ云ク実ニハ只今我カ
髻ヲ物ノ取テ上ヘ刳上ル也ト弟然ラハ音ニ就
テ射ムト云ヘハ兄然ラハ射ヨト云フニ随テ弟
鷹胯ヲ以テ射タリケ兄カ頭ノ上懸ルト思ユル
程ニ尻答フル心地ハスレ弟當ヌルニコソ有メレト云フ
時ニ兄手ヲ以テ髻ノ上ヲ捜レハ腕ノ頸ヨリ取

タル手被射切テ下タレハ兄此レヲ取テ弟ニ云ク
取タリツル手ハ既ニ被射切テ有レハ此ニ取タリ去
来今夜ハ返ナムト云ヘハ弟然也ト云テ二人乍ラ
木ヨリ下テ搔列テ家ニ返ヌ夜半打過テツ返着
タリケル而ルニ年老テ立居モ不安ヌ母ノ有ケルヲ一
ツノ壷屋ニ置テ子二人ハ家ヲ衛別ケテ居タリケル
カ此ノ子共ノ山ヨリ返来タルニ恠ク母ノ吟ケレハ
子共何ト吟給フソト問ヘトモ答ヘモ不為ス其ノ時
ニ火ヲ燃シテ此ノ被射切タル手ヲ二人シテ見
ルニ此ノ母ノ手ニ似タリ極シク恠ク三一本思テ吉ク

見ルニ只其ノ手ニテ有レハ子共母ノ居タル所
ノ遣戸ヲ刮完タレハ母起上テ已等ハト云テ取懸
ムトスレハ子共此レハ御手カト云テ投入レテ刮閉
テ去リニケ其ノ後其ノ母幾ク程无クシテ死リニケ子
共寄テ見レハ母ノ片手〻ノ頸ヨリ被射切テ无
シ然レハ早ウ此ノ母ノ手也ケリト云フ事ヲ知ヌ
此レハ母カ痛ウ老耄テ鬼ニ成テ子ヲ食ムトシテ付
テ山ニ行タリケル也ケリ然レハ人ノ祖ノ年痛ウ
老タルハ必ス鬼ニ成テ此ク子ヲモ食ムト為ル也
ケリ母ヲハ子共葬シテケリ此ノ事ヲ思フニ極テ

国立国会図書館　タイトル『丹鶴叢書』 請求記号 117-2
ガラス使用

怖シキ事也トナ語リ傳ヘタルトヤ

播磨國鬼来人家被射語第廿三

今昔播广ノ國□ノ郡ニ住ケル人ノ死ニタリ

其ノ後ノ招ナト為トサセムト陰陽師ヲ呼籠タリケ

其ノ陰陽師ノ云ク今某日此ノ家ニ鬼来ラムト努

努可慎給シト家ノ者共此ノ事ヲ聞テ極ク恐チ

怖レテ陰陽師ニ其レヲ何カ可為キト云ヘハ

陰陽師其ノ日物忌ヲ吉ク可為キ也ト云フニ既

ニ其ノ日ニ成ヌレ極ク物忌ヲ固クシテ其ノ鬼ハ

何ヨリ何ナル躰ニテ可来ナリト陰陽師ニ問ケレ陰陽師

門ヨリ人ノ躰ニテ可来シ然様ノ鬼神ハ横様ノ

非道ノ道ヲハ不行ヌ也只直シキ道理ノ道ヲ行

ク也トゾ云ヘハ門ニ物忌ノ札ヲ立テ桃ノ木ヲ切

塞キテ□法ヲシタル而ル間其ノ可来シトゾ云フ時

ヲ待テ門ヲ強ク閉テ物ノ迫ヨリ臨ハ薗摺ノ水

干袴着タル男ノ竿ヲ頸ニ懸タル門ノ外ニ立テ

臨ク陰陽師有テ彼ノ鬼トゾ云ヘハ家ノ内ノ者共

恐テ迷フ事无限シ此ノ鬼ノ男暫ク臨キ立テ何

ニシテ入ムト不見エテ入ヌ然テ家ノ内ニ入来テ

竈戸ノ前ニ居タリ更ニ見知タル者ニ非ス然ハレ

国立国会図書館　タイトル『丹鶴叢書』　請求記号 117-2
ガラス使用

家ノ内ノ者共今ハ此ニコソハ有ケレ何様ナル事カ有ラムトス肝心モ失テ思ヒ合タル程ニ其ノ家主ノ子ニ若キ男ノ有ケルカ思フ様今ハ何ニストモ此ノ鬼ニ被噉ナムトス同死ニヲ後ニ人モ聞ケカシ此ノ鬼射ムト思テ物ノ隠ヨリ大ナル□鳫箭ヲ弓ニ番テ鬼ニ指宛テヽ強ク引テ射タリケレハ鬼ノ家中ニ當ニケリ鬼ハ被射ケルマニヽ立走テ出ツト思フ程ニ掻消ツ様ニ失ニケリ箭ハ不立スシテ踊返ニケリ家ノ者皆此レヲ見テ奇異キ態シツル主カナヽ云ケレハ男同シ死ニヲ後ニ人ノ聞カム事モ有リト

思テ試ツル也ト云ケレハ陰陽師モ奇異ノ気色シテナム有ケル其ノ後其ノ家ニ別ノ事无カリケ然レハ陰陽師ノ搆タル事ニヤ有ラム可思キニ門ヨリ入ケム有様ヨリ始メテ箭ノ踊返テ不立サリケム事ヲ思フニ只物ニハ非サリケリト思ユル也鬼ノ現ハニ此ク人ト現シテ見ユル事ハ難有ク怖シキ事也カシトナム語リ傳ヘタルトヤ

人妻死後成本形會舊夫語第廿四

今昔京ニ有ケル生侍年来身貧クシテ世ニ有付ク方モ无カリケル程ニ不思懸ス□ノ□ト云知タ本ケル人

□ノ國ノ守ニ成ニケ彼ノ侍年来此ノ守ヲ相知レタリケ守ノ許ニ行タリケ守ノ云ク此テ京ニ有ハ付ク方モ无クテ有ヨリ我カ任國ニ将行テ聊ノカ事ヲモ顧ム年来モ糸惜ト思ワレトモ我レモ不叶ヌ身ニテ過ニツル此テ任國ニ下レハ具ムト思フハ何ニト侍糸喜キ事ニ候ヲ也ト云テ既ニ下ラムト為ル程ニ侍年来棲ケル妻ノ有カケル不合ハ難堪カリケ年モ若ク形チ有様モ宜ク心様ナトモ労タトモ年モ若ク形チ有様モ宜ク心様ナトモ労タカリケレ身ノ貧サヲ不顧スシテ既ニ下ラムニ難去ク思ヒ渡ケル男遠キ國ヘ下ナム為ルニ此ノ妻ヲ去テ忽ニ便リ有ル他ノ妻ヲ儲テケ其ノ妻万ノ事ヲ繚テ出シ立ケレ其ノ妻ヲ具シテ國ニ下ニケ國ニ有ケル間事ニ觸テ便リ付ニケ此テ思フ様ニテ過シケ程ニ此ノ京ニ弃テ下リニ本ノ妻ノ破无ク戀シク成テ俄ニ見マ欲ク思エケレ疾ク上テ彼レヲ見ハヤ何ニシテカ有ラム肝身ヲ剥ク如ク也ケレ万ツ心スコ過ケル程ニ墓无ク月日モ過テ任モ畢ヌレ守ノ上ケル共ニ侍モ上ヌ我レ由无ク本ノ妻ヲ去ケリ京ニ迯リ上ラムマニヤカテ行テ棲ムト思ヒ取テケレ上ルヤ遅キト妻ヲハ家

ニ遣テ男ハ旅装束乍ラ彼ノ本ノ妻ノ許ニ行ヌ家ノ門ハ開タレハ這入テ見レハ有シ様ニモ无ク家モ奇異ク荒テ人住タル気色モ无シ此ヲ見ルニ旅ヨ物哀レニテ心細キ事无限シ九月ノ中ノ十日許ノ事ナレハ月モ極ク明シ夜冷ニテ哀レニ心苦シキ程也家ノ内ニ入テ見レハ居シタリ所ニ妻独リ居タリ亦人无シ妻男ヲ見テ恨ミタルニ気色モ无ク喜気ニ思ヘル様ニテ此ハ何カテ御シツル何ツ上リ給トタルヲ云ヘハ男國ニテ年来思ツル事共ヲ云テ今ハ此テ棲ム國ヨリ持上タル物共モ

今明日取リ寄セム従者ナトモヲ呼ハム今夜ハ只此ノ由許ヲ申サムトテ来ツル也ト云ヘハ妻喜ト思タル気色ニテ年来ノ物語ナトシテ夜モ深更ヌレハ今ハ去来寝ナムトテ南面ノ方ニ行テ二人掻抱テ卧シヌ男此ニハ人ハ无キカト問ヘハ女破无キ有様ニテ過ツレハ被仕ル者モ无シト云テ長キ夜ニ終夜語フ程ニ例ヨリハ身ニ染ム様ニ哀レニ思ユ此ル程ニ暁ニ成ヌレハ共ニ寝入ヌ夜ノ明ラムモ不知テ寝タル程ニ夜モ明テ日モ出ニケリ夜前人モ无シカハ蔀ノ本ヲハ立テ上ヲハ不下サリケルニ日

ノ鏞〻ト指入タルニ男打驚テ見レハ搔抱テ寢タル
人ハ枯〻トシテ骨ト皮ト許ナル死人也ケリ此ハ
何ニト思テ奇異ク怖シキ事云ハム方无ケレハ衣
ヲ搔抱テ起走テ下ニ踊下テ若シ僻目カト見レトモ
実ニ死人也其ノ時ニ忩テ水干袴ヲ着テ走出
テ隣ナル小家ニ立入テ今始メテ尋タル様ニテ
此ノ隣ナリシ人ハ何コニ侍カルト聞給フ其ノ家ニハ
人モ无キトカ問ケレハ其ノ家ノ人ノ云ク其ノ人ハ
年来ノ男ノ去テ遠國ニ下ニシハ其レヲ思ヒ入
テ歎キシ程ニ病付テ有シヲ繚フ人モ无クテ此

ノ隻失ニシヲ取テ弃ツル人モ无レハ未タ然テ有
ルヲ忍テ寄ル人モ无クテ家ハ徒ニテ侍ル也ト
云フヲ聞クニ旀ヨ怖シキ事无限シ然テ云フ甲
斐无クテ返ニケリ実ニ何ニ怖シカリケム魂ノ留テ會
タリケルニコソハト思フニ年来ノ思ヒニ不堪スシテ必ス
嫁テムカシ此ル希有ノ事ナム有ケル然レハ然様
ナル事ノ有ラムハヲ尚尋テ可行キ也トナムト語リ傳
ヘタルトヤ

女見死夫来語第廿五

今昔大和ノ國□ノ郡ニ住ム人有ケリ一人ノ

国立国会図書館　タイトル『丹鶴叢書』　請求記号 117-2
ガラス使用

娘有リ形美麗ニシテ心勞タカリケレハ父母此レヲ傳キケリ
糸河内ノ國□ノ郡ニ住ム人有ケリ一人ノ男子有ケリ年若クシテ形チ美カリケレハ京ニ上テ宮仕シテ笛ヲソ吉ク吹ケル心ハヘナトモ可咲カリケレハ父母此レヲ愛シケリ而ル間彼ノ大和ノ國ノ人ノ娘形チ有様美麗ナル由ヲ傳ヘ聞テ消息ヲ遣テ懃ニ假借シケレトモ暫クハ不聞入サリケルヲ強ニ云ケレハ遂ニ父母此レヲ會セテケリ其ノ後无限ク相思テ棲ケル程ニ三年許有テ此ノ夫不思懸ス身ニ病ヲ受テ日来煩ケル程ニ遂ニ失ニケリ女此レヲ

歎キ悲ムテ戀ヒ迷ヒケル程ニ其ノ國ノ人数消息ヲ遣テ假借シケレトモ聞キモ不入レスシテ尚死タル夫ヲノミ戀ヒ泣キ年来ヲ經ルニ三年ト云フ秋女常ヨリモ涙ニ溺レテ泣キ卧タリケルニ夜半許ニ笛ヲ吹ク音ノ遠ク聞エケレハ哀レ昔ノ人ニ似タル物カナト弥ヨ哀レニ思ケルニ漸ク近ク来テ其ノ女ノ居タリケル蔀ノ許ニ寄来テ此レ開ケヨト云フ音只昔ノ夫ノ音ナレハ奇異ク哀レナル物カラ怖シクテ和ラ起テ蔀ノ迫ヨリ臨ケレハ男現ニ有テ立テリ打泣テ此ク云フ

国立国会図書館　タイトル『丹鶴叢書』 請求記号 117-2
ガラス使用

シテノ山コエヌ(タ一本)ル人ノワヒシキハ
コヒシキ人ニアハヌナリケリ
トテ立テル様有シ様ナレト怖シカリケリ紐ヲソ解テ
有ケル忍身ヨリ煙ノ立ケレハ女怖シクテ物モ不云
サリケレハ男理也ヤ極ク憙給フカ哀レニアレハ破无キ
暇ヲ申シテ参リ来タルニ此ク忍チ給ヘハ罷リ返
ナム日ニ三度燃ル苦ヲナム受タルト云テ搔消ツ様
ニ失ニケリ然レハ女此レ夢カト思ケレモト夢ニモ
非サリケレハ奇異ト(ク一本)思テ止ニケリ此ヲ思フニ人死ニタ
レトモ此ク現ニモ見ユル者也ケリトナム語リ傳ヘタル

トヤ
河内禅師牛為霊被借語弟廿六
今昔播广ノ守佐伯ノ公行ト云フ人有ケリ其カレ
子ニ佐大夫□トテ四条ト高倉トニ有シ者ハ
近来有ル顕宗ト云フカ父也其ノ佐大夫ハ阿波
ノ守ニ藤原ノ定成ノ朝臣カ共ニ阿波ニ下ケル
程ニ其ノ舩ニテ守ト共ニ海ニ入テ死ニケリ其ノ
佐大夫ハ河内禅師ト云シ者ノ類親ニテナム有ケル
其ノ時ニ其ノ河内禅師カ許ニ黄斑ノ牛有ケリ
其ノ牛ヲ知タル人ノ借ケレハ淀ヘ遣ケルニ□(ヒヅメ字抄)集ノ

国立国会図書館　タイトル『丹鶴叢書』　請求記号 117-2
ガラス使用

橋ニテ牛飼ノ車ヲ悪ク遣テ車ノ片輪ヲ橋ヨリ
落シタリケ被刎テ車モ橋ヨリ落ケル車ノ落ル
也ケリト思ケルニ牛ノ踏ハタカリテ不動テ立テリケレハ
鞅ノ切レテ車ハ落テ損シニケリ牛ハ橋ノ上ニ留
テソ有ケル人モ不乗ヌ車ナレハ人ハ不損サリケ
弊キ牛ナラマシカハ被刎テ牛モ損シナマシヲ然レハ極キ
牛ノ力カナソト其ノ過ノ人モ讃ケル其ノ後其ノ
牛ヲ勞リ飼ケル程ニ何シテ失タリモト无クテ其
ノ牛失ニケリ河内禅師此ハ何ナル事ソトテ求メ騒
ケレト无ケレハ離レテ出ニケルカトテ近クヨリ遠キマテ尋

子サセケレトモ遂ニ无ケレハ求メ繚テ有ル程ニ河内禅
師カ夢ニ彼ノ失ニシ佐大夫カ来タリケレハ河内禅
師海ニ落入テ死ニキト聞ク者ハ何カテ来ルニカ有
ラムト夢心地ニモ怖シト思ヽフ出會タリケレハ佐大
夫カ云ク己ハ死テ後此ノ丑寅ノ角ノ方ニナムナ侍
ルカ其ヨリ日ニ一度三本□集ノ橋ノ許ニ行テ苦ヲ
受侍ル也其レニ己レカ罪ノ深クテ極テ身ノ重
ク侍レハ乗物ノ不堪スシテ歩ヨリ罷リ行クカ極
テ苦ク侍ハ此ノ黄斑ノ御車牛ノ力ノ強クテ乗
リ侍ルニ堪タレハ暫ク借申シテ乗テ罷行クヲ極

ク求メサセ給ヘハ今五日有テ六日ト申サム已ノ
時許ニ返シ申シテムトス旌ニナ求メ騷カセ不給ソト
云フト見ル程ニ夢覚ヌ河内禅師此ル恠キ夢ヲコ
ソ見ツレト人ニ語テ止ニケリ其ノ後其ノ夢ニ見エテ
六日ト云フ已ノ時許ニ此ノ牛俄ニ何コヨリ来リト
モ死クテ歩ヒ入タリ此ノ牛極ク大事シタルニ気ニテ
ソ来タルリケ然レハ彼ノ□集ノ搞ニテ車ハ落入
牛ハ留リヲケム彼ノ佐大夫カ霊ノ其ノ時ニ行會
テ力旌キ牛カナト見テ借テ乗リ行ケルヤニ有ケム
此ハ河内禅師カ語リシ也此レ極メテ怖シキ事

ト也トナム語リ傳ヘタルトヤ
白井君銀提入井被取語第廿七
今昔世ニ白井ノ君ト云フ僧有キ此近クソ失ニシ
其レ本ハ高辻東ノ洞院ニ住シカモト後ニハ烏丸
ヨリハ東六角ヨリハ北ニ烏丸面ニ六角堂ノ後合セニソ
住シケル本其ノ房ニ井ヲ堀ケルニ土ヲ投上タルリケ音ノ
石ニ障テ金ノ様ニ聞エヲケル聞付テ白井ノ君此
レヲ恠ムテ寄テ見ケレハ銀ノ鋺ニテ有ケルヲ取テ
畳テケリ其ノ後ニ異銀ナト加ヘテ小ヤカナルヤ提ニ
打セテソ持タリケル而ル間備後ノ守藤原ノ良貞ト

云フ人ニ此ノ白井ノ君ハ事ノ縁有テ親カリ者ニテ其ノ俺後ノ守ノ娘共彼ノ白井カ房ニ行テ髪洗ヒ湯浴ケル日其ノ俺後ノ守ノ半物ノ此ノ銀ノ提ヲ持テ彼ノ鋺堀出シタル井ニ行テ其ノ提ヲ井ノ筒（絲一本）ニ居ヱテ水汲ム女ニ水ヲ入サセケル程ニ取ハツシ此ノ提ヲ井ニ落シ入リテケレ其ノ落シ入ルヲヤカテ白井ノ君モ見ケレ即チ人ヲ呼テ彼レ取上ヨト云テ井ニ下シテ見セケル現ニ不見エサリケレハ沉ニケルナ思テ人ヲ数井ニ下シテ捜セケル死カリケレハ驚キ惟ムテ忽ニ人ヲ集メテ水ヲ汲干シテ見ケレト死シ遂ニ失畢リニケ此ヲレ人ノ云ケルハ本ノ鋺ノ主ノ霊ニテ取返シテケルナメリトソ云ケル然レハ由死キ鋺ヲ見付テ異銀ヲサヘ加ヘテ被取ニケ事コソ損ナレ此レン思フニ定テメ霊ノ取返シタル思フカ極テ怖シキ也此ムクナ語リ傳ヘルトヤ

於京極殿有詠古歌音語第廿八

今昔上東門院ノ京極殿ニ住セ給ケル時三月ノ廿日餘ノ比花ノ盛ニテ南面ノ櫻艶ス栄乱レタリケル院寝殿ニテ聞カセ給レハ南面ノ日隠レノ間

国立国会図書館　タイトル『丹鶴叢書』 請求記号 117-2
ガラス使用

ノ程ニ極シク気高ク神サヒタル音ヲ以テコホレテ
ニホフ花サクラカナト長メケレハ其ノ音ヲ院聞カセ
給ヒテ此ハ何ナル人ノ有ルソト思シ食テ御障子
ノ被上タリケレハ御簾ノ内ヨリ御覧シケルニ何ニモ人
ノ気色モ无カリケレハ此ハ何カニ誰カ云ツル事ソト
テ数ノ人ヲ召テ見セサセ給ケルニ近クモ遠クモ人
不候スト申ケレハ其ノ時ニ驚カセ給テ此ハ何カニ
鬼神ナト云ケル事カト恐チ怖レサセ給テ関白殿
ハ□殿ニ御マシケルニ忩テ此ル事コソ候ヒツレト申
サセ給ヒタリケレハ殿ノ御返事ニ其レハ其ノ□ニテ

常ニ然様ニ長メ候フ也トソ御返事有ケル然レハ
院旅ヨ恐チサセ給テ此レハ人ノ花ヲ見テ興シテ
然様ニ長メタリケルヲ此ク蜜ク尋子サスレハ怖レテ逃ケ
去ヌルニコソ有メレトコソ思ヒツ夕本ル此ノ□ニテ有ケレハ
極ク怖シキ事也トナム被仰ケル然レハ其ノ後ハ
弥ヨ恐チサセ給ヒテ近クモ不御サリケリ此レヲ思フニ
此レハ狐ナトノ云タル事ニハ非シ物ノ霊ナト此
ノ歌ヲ微妙キ歌カナト思ヒ初テケルカ花ヲ見ル毎ニ
常ニ此ク長メケルナメリトソ人疑ヒケル然様ノ物ノ霊
ナト夜ルナトコソ現スル事ニテ有レ真日中ニ音ヲ

国立国会図書館　タイトル『丹鶴叢書』 請求記号 117-2
ガラス使用

挙テ長メケ実ニ可怖キ事也カシ何ナル霊トカ
フ事遂ニ不聞エテ止トナリ語リ傳ヘタトヤ
雅通中将家在同形乳母ニ人語第廿九
今昔源ノ雅通ノ中将トカ云フ人有キ丹波中将ナト
ムカヒシ其ノ家ハ四条ヨリ南室町ヨリ西也彼
ノ中将其ノ家ニ住ケル時ニ二歳許ノ児ヲ乳母
抱テ南面也ケル所ニ只独リ離レ居テ児ヲ遊ハ
ルケス程ニ俄ニ児ノ愕クタヘシ泣ケル乳母モ喤ル音
ノシケ中将ハ北面ニ居タルカリケル此レヲ聞テ何事
レハトモ不知ラテ大カヲ提テ走リ行テ見ケレ同形

ナル乳母二人カ中ニ此ノ児ヲ置テ左右ノ手足
ヲ取テ引フロ中将奇異ク思テ吉ク守レハ共ニ
同乳母ノ形ニテ有リ何レカ実ノ乳母ナラムトラカフ
事ヲ不知ス然レハ一人ハ定メテ狐ナトニコソハ有メラ
ト思テ大カヲヒラメカシテ走リ懸ケル時ニ一
人ノ乳母掻消ツ様ニ失リニケ其ノ時ニ児モ乳母
モ死タル様ニテ卧タリケ中将人共ヲ呼テ験有
ル僧ナト呼ハセ加持セサセテ暫許有テ乳母
例心地ニ成テ起上タリケ中将何ナリツル事ヲト問
レハ乳母ノ云ク若君ヲ遊ハカ奉ツル程ニ奥ノ

国立国会図書館　タイトル『丹鶴叢書』　請求記号 117-2
ガラス使用

方ヨリ不知ヌ女房ノ俄ニ出来テ此レハ我カ子
也ト云テ奪取ツレハ不被奪シト刮シロヒツルニ殿ノ御
マシテ大刀ヲヒラメカシテ走リ懸ラセ給ヒツル時
ニナム若君モ打棄テ其ノ女房奥様ヘ罷タ本ツルト云ケレ
ハ中将極ク忍ケリ然レハ人離レタラム所ニハ幼キ
兒共ヲハ不遊マシキ事也トナム人云ケル狐ノ□タリケル
ニヤ名物ノ霊ニヤ有ケム知ル事无クテ止ニケリト
ナム語リ傳ヘタルトヤ
幼兒為護枕上蒔米付血語第三十
今昔或ル人方違ヘニ下京邊也ケル所ニ行タリケル

ニ幼キ兒ヲ具シタリケルニ其ノ家ニ本ヨリ霊有ケル
ヲ不知テ皆寝ニケリ其ノ兒ノ枕上ニ火ヲ近ク燃
シテ傍ニ人二三人許寝タリケルニ乳母目ヲ悟シテ
兒ニ乳ヲ含メテ寝タル様ニテ見ケレハ夜半許ニ
塗籠ノ戸ヲ細目ニ開テ其ヨリ長五寸許ナル。男一本五
位共ノ日ノ装束シタルカ馬ニ乗テ十人許次キテ枕
上ヨリ渡ケル此ノ乳母怖シト思ヒ乍ラ打蒔ノ
米ヲ多ラカニ掻飜テ打投タリケレハ此ノ渡ル者散共イト
散テ失ニケリ其ノ後旅ヨ怖シク思ケル程ニ夜暁
ニケレハ其ノ枕上ヲ見ケレハ其ノ投タル打蒔ノ米毎

国立国会図書館　タイトル『丹鶴叢書』　請求記号 117-2
ガラス使用

ニ血ナム付タリケル日来其ノ家ニ有ラムト思ケレトモ此ノ事ヲ恐テ返ニケリ然レハ幼キ兒共ノ邊ニハ必ス打蒔ヲ可為置本キ事也トソ此レヲ聞ク人皆云ケル名乳母ノ心ノ賢クテ打蒔ヲハシタル也トソ人乳母ヲ讃ケル此レヲ思フニ不知サラム所ニハ廣量シテ不可行宿ス世ニハ此ル所モ有ル也トナム語リ傳ヘタルトヤ

三善清行宰相家渡語第卅一

今昔宰相三善ノ清行ト云フ人有ケリ世ニ善宰相ト云フ此レ也淨蔵大徳ノ父也万ノ事ヲ知テ

止事无カリケル人也陰陽ノ方ヲサヘ極メタリケリ而ル間五条堀川ノ邊ニ荒タル舊家有ケリ悪キ家也トテ人不住スシテ久ク成ニケリ善宰相家无カリケレハ此ノ家ヲ買取テ吉キ日ヲ以テ渡ラムトシケルヲ親キ族此ノ由ヲ聞テ強ニ悪キ家ニ渡ラムト為ル極テ益无キ事也トテ制シケレトモ善宰相不聞入スシテ十月ノ廿日ノ程ニ吉キ日ヲ取テ渡ケルニ例ノ家渡ノ様ニハ无クテ酉ノ時許ニ宰相車ニ乗テ疊一枚許ヲ持セテ其ノ家ニ行ニケリ行着テ見レハ五間ノ寝殿有リ屋ノ躰立ケム世ヲ不知ス遅ニ大

国立国会図書館　タイトル『丹鶴叢書』　請求記号 117-2
ガラス使用

キナル松鶏冠木櫻トキハ木ナト生タリ木共モ皆
久ク成テ樹神モ住シヌヘ紅葉スル絡石這懸レリ
遊ハ苔地ニテ掃ケム世モ不知ス宰相寢殿ニ上
テ中ノ橋隱ノ間ヲ上テサセ見レハ障子破懸リテ
皆損シタリ放出ノ方ノ板敷ヲ拭セテ持セタリツル疊
ヲ中ノ間ニ敷テ火ヲ燃テサセ其ノ疊ニ宰相南向
ニ居テ車ハ車宿ニ引入テサセ雜色牛飼ナトハヲ明
旦參レト云テ返シ遣リツ宰相只一人南向ニ眠
リ居タルニ夜半ニハ成ヌラムト思フ程ニ天井ノ組入
ノ上ニ物ノコフメクヲ見上タレハ組入ノ子毎ニ

顔有リ其ノ顔毎ニ替レリ宰相其レヲ見レトモ不
騷スシテ居タレハ其ノ顔皆失ヌ忽暫許有テ見レハ
南ノ庇ノ板敷ヨリ長一尺許ナル者共馬ニ乘次
キテ西ヨリ東様ニ四五十人許ニ渡ル宰相其レヲ
見レトモ不騷スシテ居タリ忽暫許有テ見レハ塗籠
ノ戸ヲ三尺許引完テ女居サリ出ツ居長三尺許
ノ女ノ檜皮色ノ衣ヲ着タリ髮ノ肩ニ懸リタル程
極ク氣高ク清氣也匂タル香艶ス馥ハシ麝香ノ
香ニ染返タリ赤色ノ扇ヲ指隱タル上ヨリ出タル
額ツキ白ク清氣也額ノ捻タル程眼尻長ヤカニ打

刋タルニ尻目ニ見遣セタル煩ハシク氣高シ鼻口ナト
何ニ微妙カラムト思ユ宰相白地目モセス守レハ暫許
居テ居サリ返ルトテ扇ヲ去タル見レハ鼻鮮ニテ
匂ヒ赤シ口。脇(ナシ一本 ニ 耳一本 ヘテ一本)四五寸許。銀(キレテ円上)ヲ作タル牙咋違タリ
奇異キ者カナト見ル程ニ塗籠ニ入テ戸ヲ閉ツ宰
相其レニモ不騷スシテ居タルニ有明ノ月ノ極テ明キニ
木暗キ遊ヨリ淺黄上下着タル翁ノ平ニ□搔タル
文挟ニ文ヲ指テ目ノ上ニ捧テ平ミテ橋ノ許ニ
寄来テ跪テ居タリ其ノ時ニ宰相音ヲ挙テ何事
申ス翁ソト問ヘハ翁□キ皷枯レ小キ音ヲ以テ

申サク年来住候ツル所ヲ此ク令居給ヘハ大キナ
ル歎キト思給テ愁申サムカ為ニ参テ候フ也ト其
ノ時ニ宰相仰セテ云ク汝カ愁ヘ頗ル不當ス其
ノ故ハ人ノ家ヲ領スル事ハ次第ニ傳ヘテ得ル
事也而ルヲ汝チ人ノ傳ヘテ可居キ所ヲ人ヲ愕
ヤカシテ不令住スシテ押居テ領ル極テ非道也実
ノ鬼神ト云フ者ハ道理ヲ知テ不曲子ハコソ怖シケレ
汝ハ必ス天ノ責蒙ナムト此レハ他ニ非ス老狐
ノ居テ人ヲ愕ヤカス也鷹犬一ツタニ有ラハ皆咋敍
サセテム物ヲ其ノ理慥ニ申セト其ノ時ニ翁申サク

仰セ給フ事尤モ可遁キ所无シ只昔ヨリ住付テ候フ所ナレハ其ノ由ヲ申ス也人ヲ愕ヤカシ候フ事ハ翁カ所為ニ非ス一両候フ小童部ノ制シ宣ヘ候ヘトモ制止ニモ不憚スシテ自ラ仕ル事ニヤ候フラム今ハ此テ御マサハ何カ可仕キ世間ハ隙无ク候ヘハ可罷キ所不候ス只大学ノ南ノ門ノ東ノ脇ナム徒ナル地候フ許サレヲ蒙テ其ノ所ヘ罷リ渡ラムハ何カト宰相仰セテ云此レ極テ賢キ事也速ニ一孫引キ列レテ其ノ所ヘ可渡シト其ノ時ニ翁音ヲ高クシテ呑ヘヲ為ルニ付テ四五十人許ノ

音ナム散ト呑ヘケル夜暁ヌレハ宰相ノ家ノ者共迎ヘニ来ヌレハ宰相家ニ返テ其ノ後ヨリソ此ノ家ヲ造ラセテ例ノ様ニシテハ渡ケル然テ住ケル間卿ニ怖シキ事无クテ止ニケリ然レハ心賢ク智有ル人ノ為ニハ鬼ナレトモ悪事モ否不蒙ヌ事也ケリ思量无ク愚ナル人ノ鬼ノ為ニモ被□ル也トナムト語リ傳ヘタルトヤ

民部大夫頼清家女子語弟卅二

今昔民部ノ大夫□ノ頼清ト云フ者有ケリ斉院ノ年預ニテナム有ケルニ斉院ノ勘當ヲ蒙タリケレハ其

ノ程木幡ト云フ所ニ知ル所有ケレ其ニ行テナ
有ケル而ルニ頼清カ中間ニ仕ケル女有ケリ名
ヲハ桑川ノ御許トナム云ケル年来仕ケル其ノ女
京ニ家有ケレ主ノ頼清モ院(ナレ本)ノ勘當ニテ木幡ニ
入居レニケ其ノ女暇有テ久ク京ニ有ケル程ニ頼
清カ許ヨリ舎人男ヲ遣セテ忩キ事有リ只今参
レ日来御マシツル木幡ノ殿ハ故ノ事有テ昨日立セ
給ヒニ山城ナル所ニナム人ノ家ヲ借テ渡セ給ヒタ
ル疾ク参レトテケレ女五ツ許ナル子ムヲナ持
タリケ其レヲ掻抱テ忩テ行リニケ行着テ見レハ

常ヨリモ頼清カ妻共ノ女ヲ取饗應シテ物ナト食
セテ忩カシ氣ニテ何ニトモ死キ物染メ張リ忩キ
レハ女モ諸共ニ忩テ四五日ニ成ニケリ而ル間主
ノ女共ノ女ニ云ク木幡ニ我カ居タリ所ニハ木
守ニ雜色一人ヲナ置タル其ニ行テ忍ヒテ可云
キ事ノ有ルヲ行ナムヤ女承ハリヌ云テ子ヲハ
同僚ニ預ケテ出立テ行リニケ木幡ニ行着テ家ノ
内ニ入タレ定メテ人死クテ掻澄テソ有ラム思
フニ糸愁ハシク有ツル所ニテ只今見ツル同僚
共モ皆有リ奇異クテ奥ニ入タレ主モ有リ夢カ
ト

思エテ□テ(ヲ一本)立レハ人〻ノ云ク穴珎シ參河ノ御
許ノ坐ケルハ何ト久クハ參リ不給サリツルツ殿ニハ
院ノ勘當被免給タレハ我レニモ告申シニ人遣タリシカ
ハ此ノ二三日ハ殿ヘトテ不御スト隣ノ人ノ云ケル
トテ返来タレハ何コニ坐ツルツナト云合タレハ女糸奇異
ク怖シク思テ有ノニ〻然〻トワナ〻キ周タル
氣色ニテ云フヲ家ノ内ノ者共主ヨリ始テ恐合
ケルニ咲フ者モ有ケリ女ハ我カ子ヲ置テ来ヌルヲ
今ハ死キ者ソト思エテ物モ不思エテ然ハ人ヲ
遣ハシテ見セサセ給ヘト云ケレハ人ヲ数具シテ遣タリ

ケレハ女行テ有ツル所ヲ見ケレハ遥〻ト有ル野ニ
草糸高ク生タリ人ノ形死シ胸塞カリテ忿テ子ヲ
求ケレハ其ノ子只独リ荻(萩イ)薄ノ滋タル中ニ居テ哭
ケレハ母喜乍ラ子ヲハ抱キ取テ本ノ木幡ニ返テ
然〻有ツト語ケレハ主モ此レヲ聞テ汝カ虚言也
トソ云ケル同僚共モ糸〻奇テソ有ケル然レトモ
幼キ子ヲ野ノ中ニ将行テ弃置タラムヤハ此レヲ思
フニ狐ナトノ所為ニコソ有メレ然ルニテコソ子ヲ不失
サリケル事トナム万ノ人挙テ問ヒ喤ケル此ク奇異キ
事ナム有ケルトナム語リ傳ヘタルトヤ

西京人見應天門上光物語第卅三

今昔西ノ京邊ニ住ム者有ケリ父ハ失テ年老タル母獨ナム有ケル男子二人有カ兄ハ人ノ侍トナニテ被仕ケリ弟ハ比叡ノ山ノ僧ニテ有ケル而ル間其ノ母重キ病ヲ受テ日来煩ケレ二人ノ子皆副テ西ノ京ノ家ニ有テ繚ケル母少シ病減気有ケレ弟ノ僧三条京極ノ邊ニ佈ノ有ケル所トヘ行ニケル而ル間其ノ母ノ病發(尚本)テ可死ク思エケレハ兄ノ男ハ副テ有ケル母ノ云ク我レ必ス死トナム此ノ僧ヲ見テ死トナハヤ兄此レヲ聞クト云ヘトモ既ニ夜ニハ成ヌ從者ハ死シ三条京極ノ邊ハ遥也何カハ可為(カラム)明旦ハコソ呼ニ遣ハサメ云ケレハ母我レ今夜ヲ可過キ心地不思エス彼レヲ不見テ死ナハ極テ口惜カリナム云テ力死ク術死気ナル氣色ニ哭ケレ兄然許思給(ハンニテ本ニテ)ハ糸安キ事也夜中也トモ命ヲ不顧ス呼ニ罷ナム云テ箭三筋許ヲ持テ只独リ出テ内野通ニ行ケル夜打深更テ冬比ノ事ナレ風打吹テ怖シキ事死限シ暗ノ比ニテ何ニモ物不見エス應天門ト會昌門トノ間ヲ通ケル奇異ノ怖カリトモ思ヒ念シテ過ヌ彼

国立国会図書館　タイトル『丹鶴叢書』　請求記号 117-2
ガラス使用

ノ僧ノ房ニ行着テ弟ノ僧ヲ尋ニメル其ノ僧今朝
山ヘ登レニケル程モ死ク走リ返ルニ初ノ如ク應
天門ト會昌門トノ間ヲ通ケルニ前ノ度ヨリ増テ
怖カリケル程ニ走リ過ケル應天門ノ上ノ層ヲ見
上タレハ真サウニ光ル物有リ暗ケレ何物トモ不
見エメ程ニ囓(噬一本)ヲ頻ニシテカヽト咲ケル頭毛太
リテ死ヌル心地シケレモ狐ニコソハ有ラメ思ヒ念シテ
過テ西様ヘ行ケル豊樂院ノ北ノ野ニ圓ナル物
ノ光ル有ケリ其レヲ鳴ル箭ヲ以テ射タリケレハ射
散(徹本)スト見ケレ失ニケ然テナム西ノ京家ニ夜半

許ニ返リ着タリケ其ノ怖シト思ケル氣ニヤ日
来温テナム病ケル思フニ何カニ奇異ク怖シカリ
然レモト其レハ定メテ狐ナトヤ
人云ケルトナム語リ傳ヘタルトヤ
被呼姓名射顕野猪語弟世冥
今昔□ノ國□ノ郡ニ兄弟二人ノ男住ケリ
兄ハ本國ニ有テ朝タニ狩ヲスル役トシケリ弟ハ京ニ
上テ宮仕シテ時々ハ本國ニハ来ケル而ル間其
ノ兄九月ノ下ツ暗ノ比燈ト云フ事ヲシテ大キナ
林ノ當リヲ過ケルニ林ノ中ニ音ノ氣色異

ナルヲ以テ此ノ燈為ル者ノ姓名ヲ呼ケレハ惟ト思テ馬ヲ押返シテ其ノ呼フ音ヲ弓手様ニ成シテ火ヲ焔串ニ懸テ行ケレ其ノ時ニハ不呼サリケル本ノ如ク女手ニ成シテ火ヲ手ニ取テ行ク時ニハ必ラス呼ケリ然レハ掻テ此レヲ射ハヤ思ヒケレトモ女手ナレ可射キ様モ无クテ此様ニシテ夜来ヲ過ケル程ニ此ノ事ヲ人ニモ不語サリケル而ル間其ノ弟京ヨリ下タリケル兄然ク〳〵ノ事ナン有ルト語ケレハ弟糸希有ナル事ニコソ侍ナレ已レ罷テ試ムトテ燈シニ行ニケリ彼ノ林ノ當リヲ過ニケル

其ノ弟ノ名ヲハ不呼テス本ノ兄カ名ヲ呼ケレ弟其ノ夜ハ其ノ音ヲ聞ツル許ニテ返リニケ兄何カニ聞給ツヤ尚ケレハ弟実ニ候ヒケリ但シエセ者ソコニ候ヌレ其ノ故ハ実ノ鬼神ナラ已カ名コソ可呼キニ其御名ヲソコ尚呼ヒ候ヒツレ其レヲ不悟ヌ許ノ者ナレ明日ノ夜罷テ必ス射顕シテ見セ奉トラムテ其ノ夜ハ明ヌ次ノ夜夜前ノ如ク行テ火ヲ燃シテ其ヲ通ケル女手ナル時ニハ呼ヒ弓手ナル時ニハ不呼サリケリ馬ヨリ下テ鞍ヲ下ラ馬ニ逆様ニ置テ逆様ニ乗テ呼フ者ニハ女手

117
105
2

ト思ハセテ我レハ子ニ成テ火ヲ焔串ニ懸テ箭ヲ番ヒ儲テ過ケル時ニ女手ト思ケルニヤ前ノ如ク兄カ名ヲ呼ケル音ヲ押量テ射レタリケル尻呑ヘツト思エテ其ノ後鞍ヲ例ノ様ニ置直シテ馬ニ乗テ女手ニテ過ケレト音モ不為サリケレハ家ニ返リケル何トニカ向ケレ弟音ニ付テ射候ツレ尻呑フルハ心地シツ明テコソ當リ不當スハ行テ見ムト云テ夜明ケルマニ兄弟揖列テ行テ見ケレ林ノ中ニ大キナル野猪ノ木ニ被射付テソ死テ有ケル然様ノ者ノ人謀ラム為ル程ニ由无キ命ヲ亡ス也然レ

国立国会図書館　タイトル『丹鶴叢書』 請求記号 117-2
ガラス使用

国立国会図書館　　タイトル『丹鶴叢書』　請求記号 117-2

ガラス使用