



特



始



廣東省立第一圖書館藏



特

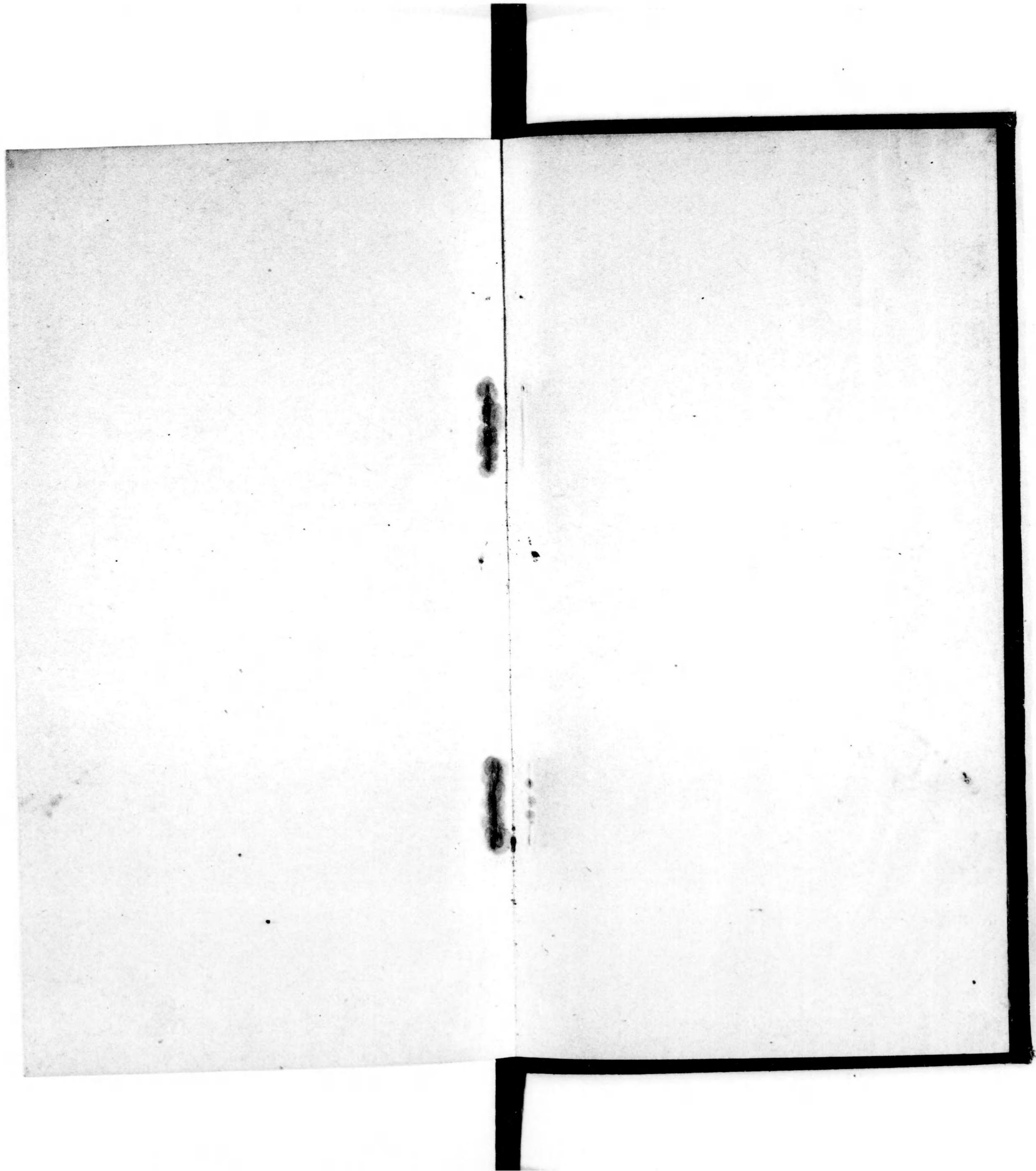

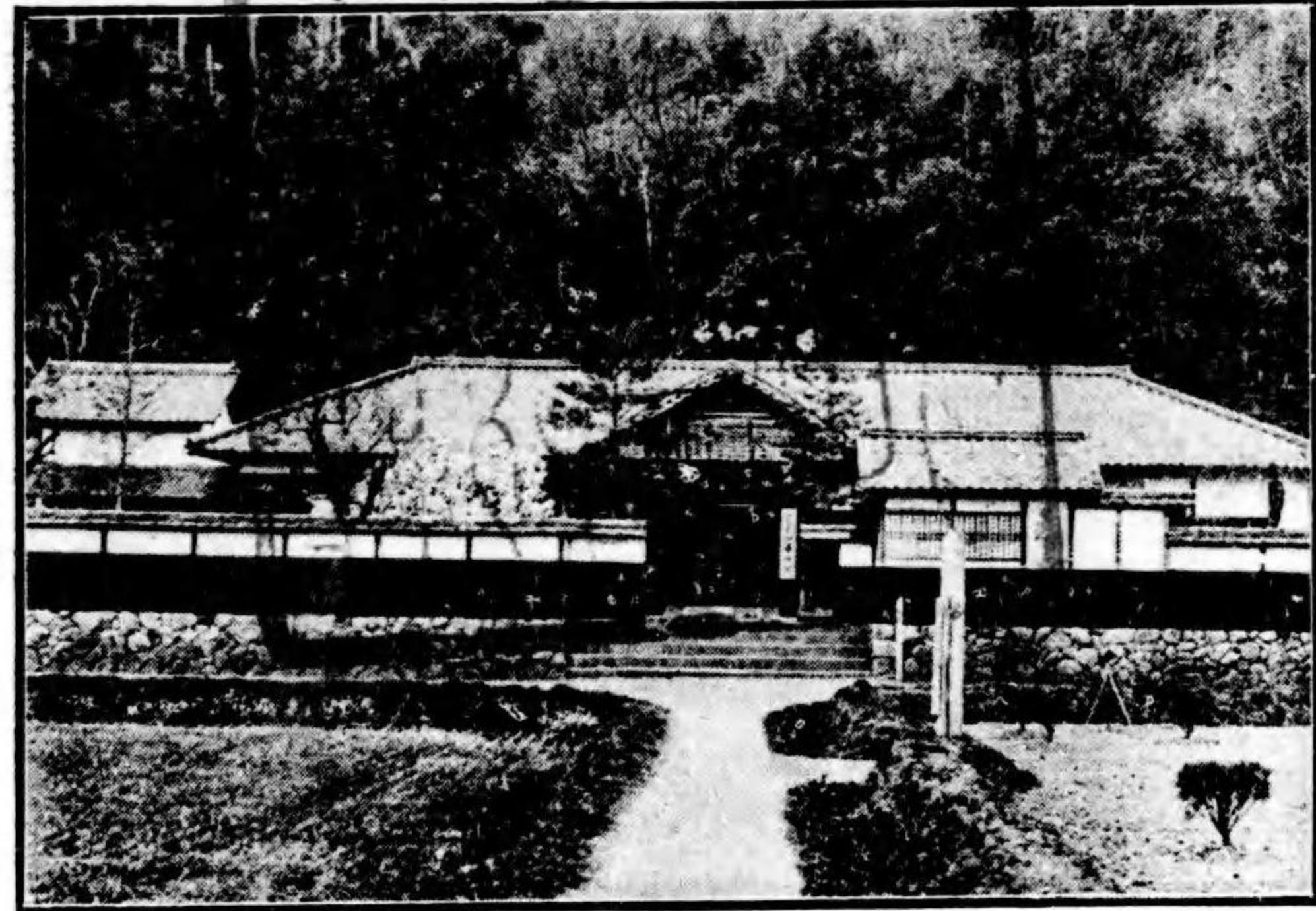

(村山周) 所役郡田桑北



(村山周) 署察警山周
3.24
内交

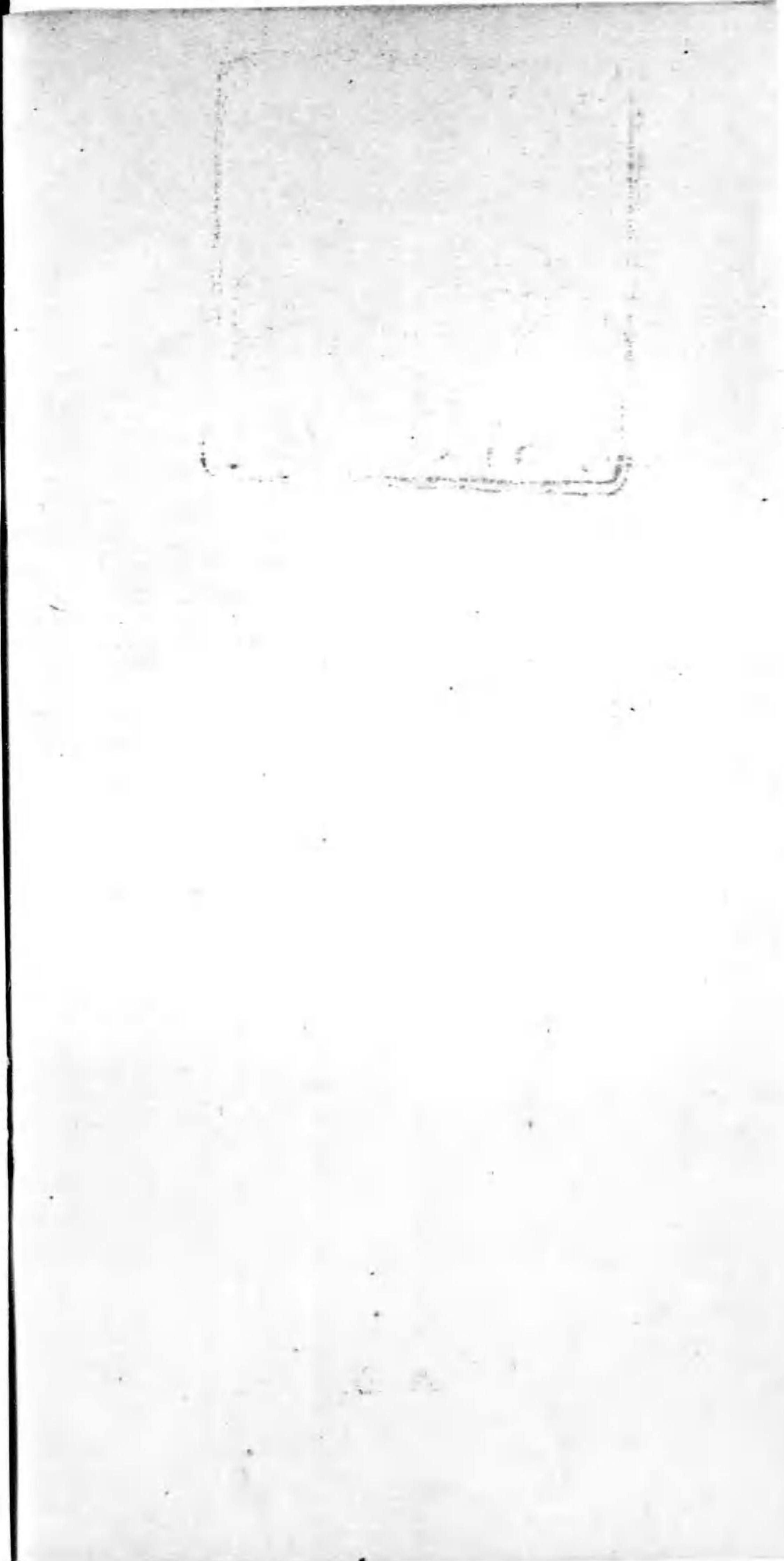

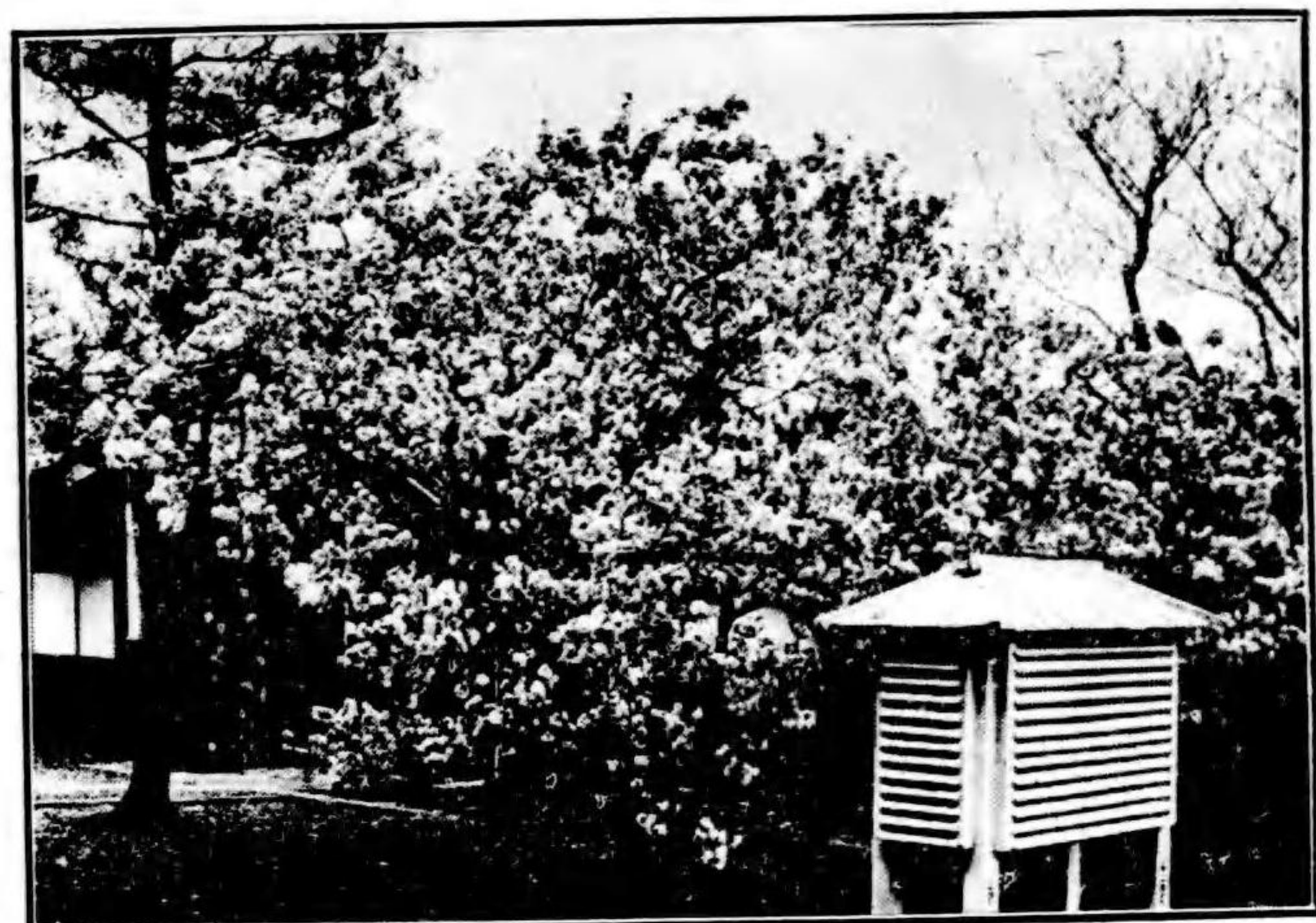

郡役所庭園ノ櫻



郡公會堂(周山村)



郡公會堂內部

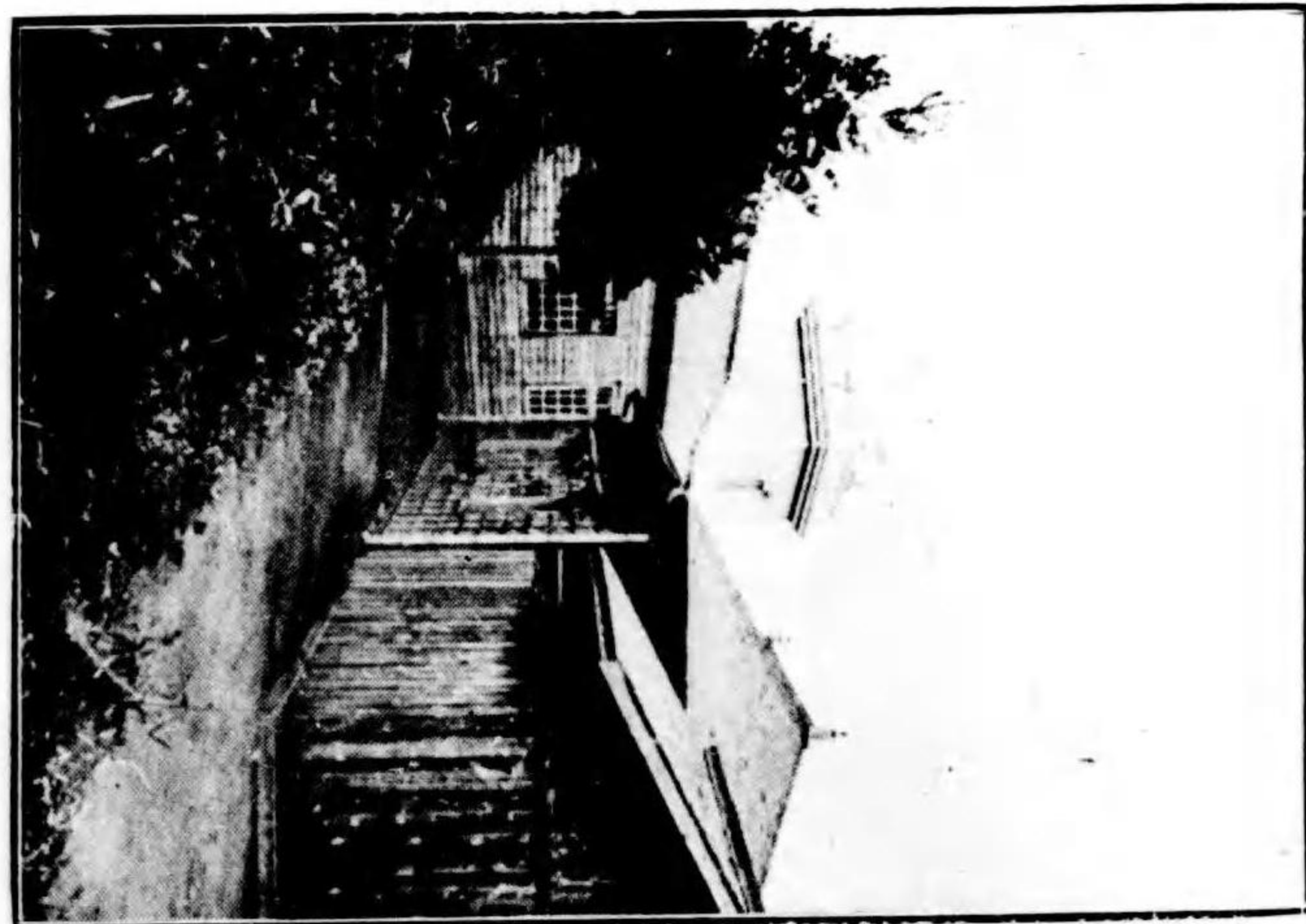

農商省山林局周山森林測候所
(周山村)



(寺照常村國山) 陵國山

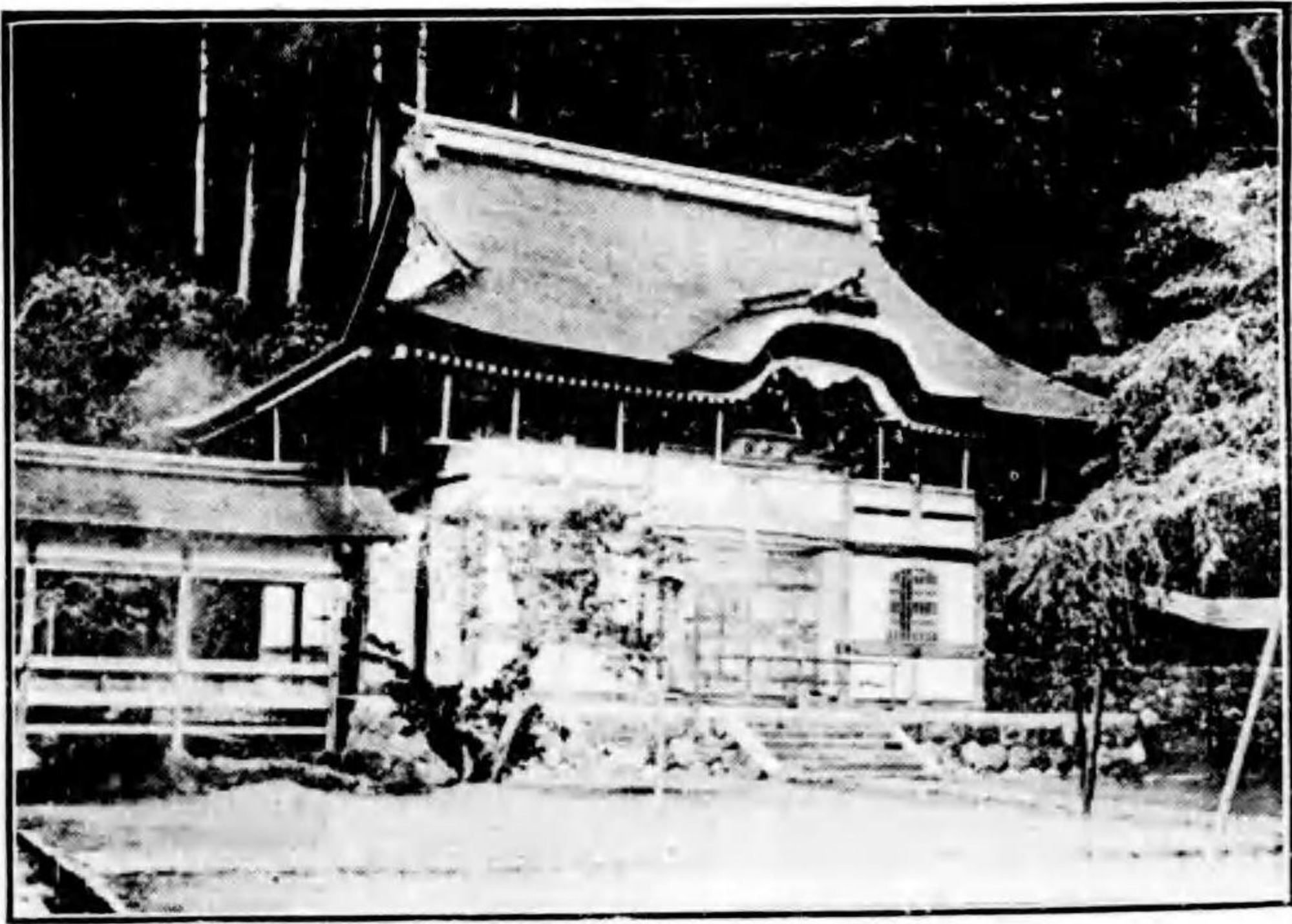

(村國山) 寺照常

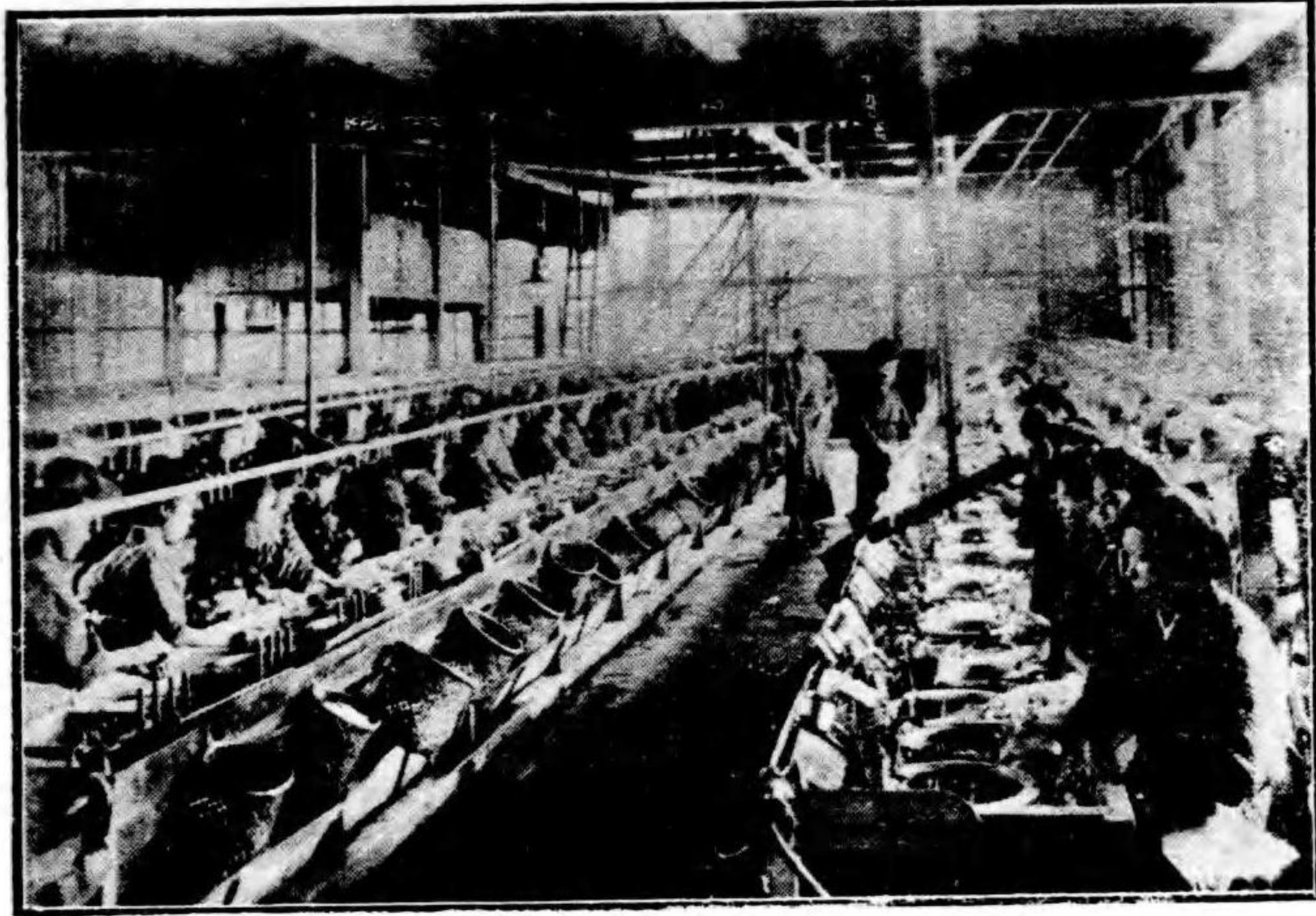

(村龍弓) 場絲製波稻



(村國山) 圃苗生年一杉

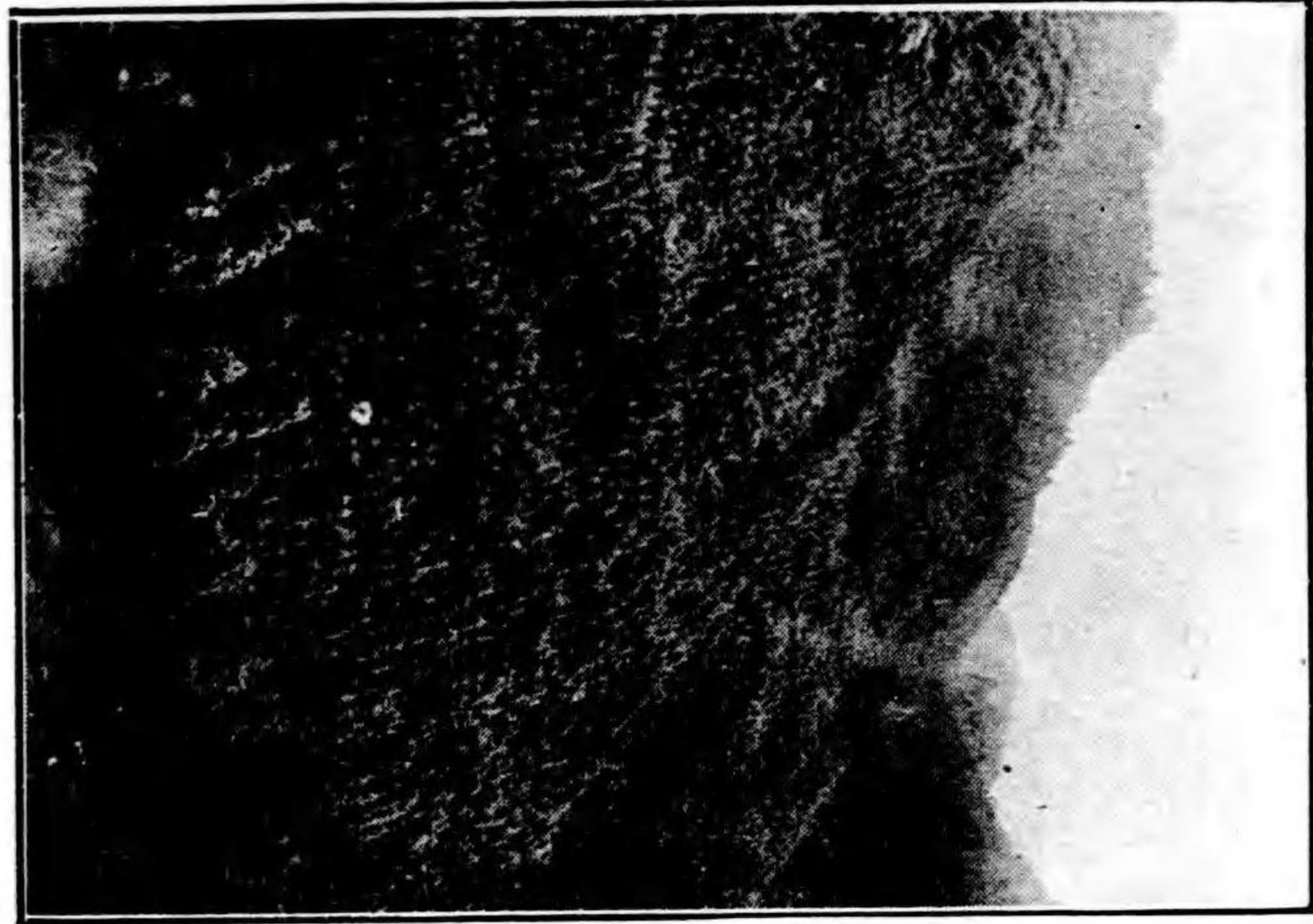

(谷父祖村國山) 林生年十杉



(谷父祖村國山) 林生年十三杉

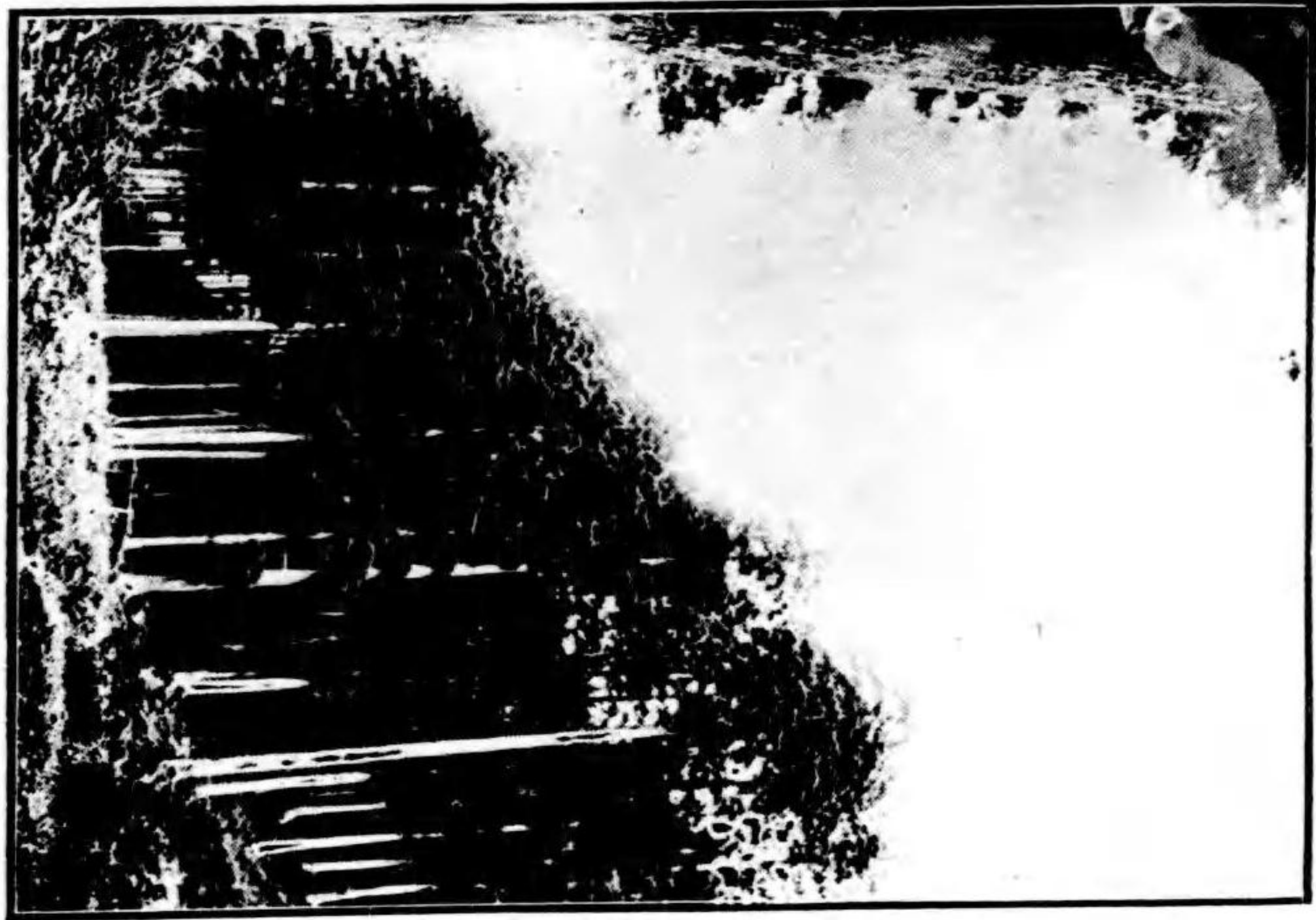

(谷間狹村削弓) 林生年百杉



(谷父祖村國山) 況現ノ木伐材杉



(馬木レヶ於ニ村國山) 景ノ搬運材木



(村國山) シ流筏ノ川堰大



(村島宮) シ流筏板ノ川良由

京都府北桑田郡現勢一斑

緒言

本書ハ主トシテ大正三年中ノ事實ヲ掲載シ本郡ノ
現況ヲ概観スルノ資料ニ充ツルノ目的ヲ以テ編纂
シタルモノナリ

大正四年九月

京都府北桑田郡役所

大正三年 京都府北桑田郡現勢一斑目次

第一 總序

- 一 位 置
- 二 管 轄 及 人 口
- 三 地 勢 及 地 質
- 四 氣 候
- 五 產 業
- 六 交 通 及 運 輸
- 七 社 會 及 宗 教
- 八 衛 生
- 九 人 情 風 俗
- 一〇 教 育

一 一 二 二 三 五 六 六 七 八

第二

土地

- 一 部治沿革
- 二 歷代郡長

- 一 面積及廣袤
- 二 町村區劃
- 三 山嶽
- 四 河川
- 五 瀑布
- 六 池沼
- 七 土地總反別
- 八 官有地
- 九 民有々租地

二

一〇 一一 一二 一三 一四 一五 一六 一七

第三

人口

- 一〇 民有免租地
- 一一 民有地所有區分
- 一二 地價最高最低場所及反金
- 一三 土地一反步賣買價格
- 一四 氣象位置
- 一五 溫度風位降水量及晴雨日數

- 一 人口及戶數
- 二 本籍人口及戶主數
- 三 現住人口現在人口及戶數
- 四 人口及戶數累年表
- 五 現在人口年齡別

三

一八 一九 二〇 二一 二二 二三 二四 二五

第四 教育

- 一 學齡兒童
- 二 就學兒童
- 三 小學校及教員
- 四 小學校教員俸給
- 五 小學校代用教員俸給
- 六 小學校兒童
- 七 小學校教員住宅
- 八 授業料ヲ徵スル小學校
- 九 小學校正教員在職年別
- 一〇 學校醫並ニ學務委員
- 一一 兒童貯金
- 一二 學校園及學校林
- 一三 加俸並ニ住宅料
- 一四 兒童身體檢査
- 一五 各小學校學級並ニ教員兒童數
- 一六 各種學校
- 一七 圖書館

四

三 三 三 三 三 五 五 五 四 四 四

- 一 學齡兒童
- 二 就學兒童
- 三 小學校及教員
- 四 小學校教員俸給
- 五 小學校代用教員俸給
- 六 小學校兒童
- 七 小學校教員住宅
- 八 授業料ヲ徵スル小學校
- 九 小學校正教員在職年別
- 一〇 學校醫並ニ學務委員
- 一一 兒童貯金
- 一二 學校園及學校林
- 一三 加俸並ニ住宅料
- 一四 兒童身體檢査
- 一五 各小學校學級並ニ教員兒童數
- 一六 各種學校
- 一七 圖書館

五

三 三 三 三 三 五 五 五 四 四 四

第一〇

交通及運輸

一 道
二 著名ナル橋梁路
三 車
四 郵
五 電
六 電話

第一

農業

一 耕作地
二 米作付反別及收穫

第二

蠶業

一 桑
二 養蠶
三 蠶種
四 蠶絲

第三

飼畜業

三 麥作付反別及收穫
四 食用及特用農產物
五 果物
六 菓製品
七 肥料消費高
八 茶

八五 八五 八六 八七 八七 八七 八八 八九 九〇 九〇 九〇

九四 九五 九六 九七 九七 九八 九九 一〇〇 一〇〇 一〇一 一〇一 一〇二 一〇三 一〇三

第一四

林業

- 一 家畜
- 二 牛馬役用別
- 三 牛乳
- 四 家禽
- 一 林野所有別
- 二 森林植栽
- 三 桐木
- 四 炭
- 五 公有、社寺有、私有林伐採
- 六 林產物
- 七 樹苗圃及苗木

103
104
104
104
105
105
105
106
106
106
108
110

第一五

漁業

- 一 淡水產漁獲物

111
111

第一六

工業

- 一 織物
- 二 染物
- 三 油類
- 四 和紙
- 五 各種工產物
- 六 瓦

112
112
112
112
113
113
113
113
113
113
114
114

第一七

產業機關

- 一 銀行

114

第一八

金融及貯蓄

- 一 郵便貯金 二七
- 二 勤勉貯金 二八
- 三 銀行 二八
- 四 產業組合貯金 二九
- 五 保險 三〇
- 六 質屋及金利 三一
- 七 郵便爲替 三一
- 八 不動產賣買低當質入高調 三三

- 二 產業組合 二五
- 三 農會 二五
- 四 同業組合 二六

第一九

警察

- 一 警察署 三三
- 二 消防組 三三
- 三 警察取締營業者數 三四
- 四 止宿人員 三五
- 五 水防組 三六
- 六 犯罪件數及檢舉人員 三六

第二〇

議員及財產

- 一 各種議會、議員及選舉有權者數 三六
- 二 公共團體有財產 三六
- 三 町村債 三九
- 四 國稅徵收額 三三

五	府稅徵收額	一三
六	町村稅	一四
七	町村歲入及歲出	一五
八	郡費歲入出	一六
九	生產調查表	一四
一〇	租稅公課負擔額表	一四
第二一		
	官公吏及文書	一四
一	官公吏	一四
二	町村吏員	一四
三	文書件數	一四

附 錄

一	官署	一
二	公署	一
三	實業團	二
四	郡官公吏	二
五	町官長	三
六	小學校長	四
七	衆議院議員	五
八	府會議員	五
九	郡會議員	六

(參照)

北桑田郡內里程表

北桑田郡全圖

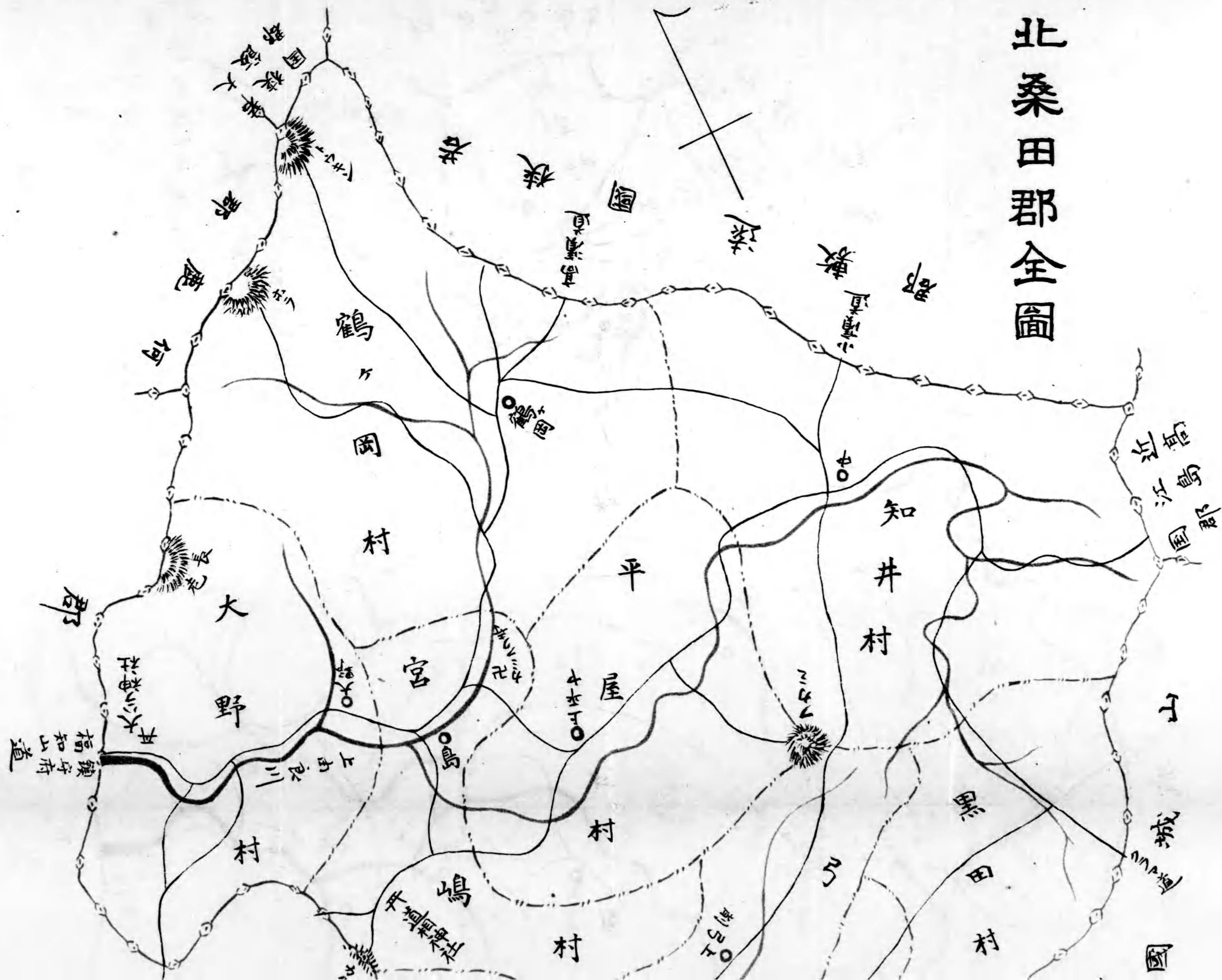

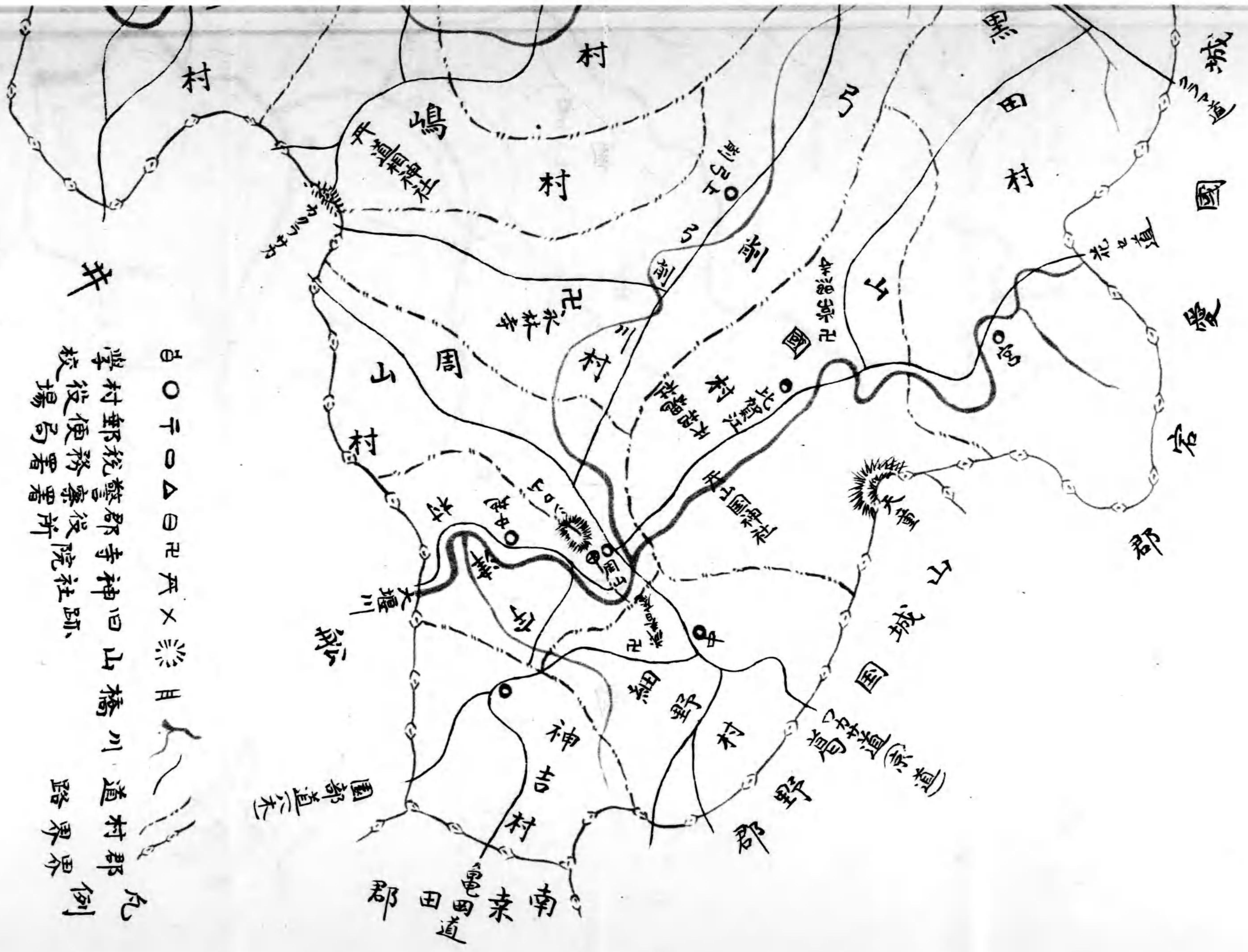

凡例
 道村郡
 橋川
 山橋
 郡
 警察署
 役所
 郡
 神社
 跡
 道
 界
 例

1:10,000

井

京都府北桑田郡現勢一斑

總叙

一、位置及面積 本郡ハ丹波ノ東北ニ位シ京都府廳ヲ距ル八里二十九町ニシテ東ハ近江國高島郡、山城國葛野郡ノ兩郡ニ隣リシ南ヨリ西ハ南桑田、船井、何鹿ノ三郡ニ接シ北ハ若狹國大飯、遠敷ノ二郡ニ界ス

二、管轄・人口 本郡ハ十二ヶ村即チ神吉、細野、宇津、周山、山國、黒田、弓削、平屋、知井、宮島、鶴ヶ岡、大野ヨリ成リ郡衙ヲ周山村ニ置キテ域内ヲ管轄ス面シテ面積三十八方里余、東西七里廿六町、南北八里十三町ニシテ大正三年末本籍人口二萬四千〇八十七人、現住人口二萬二千二百十二人(男二、三、五、一、方里平均五百八十八人余ニシテ甚ダ稀疎ナリ又同年末現住戸數ハ四千三百五十七戸ニシテ一方里百十五戸ニ過キズ)

三、地勢・地質 關郡皆山ニシテ谷深ク峻嶺高峰頗ル多シ就中城山、天童山、頭中山、長老ヶ嶽、八ヶ峯、三國山等ノ諸嶽ハ其最タルモノナリ特ニ中央一山脈東西ニ亙リ深見峠、神樂坂等ヲ起シ水流自ラ南北ニ分ル中央山脈ヲ隔テ、二水アリ南ニアルヲ大堰川ト唱ヘ北ニアルヲ上由良川ト稱ス共ニ郡ノ東方ヨリ發シ一ツハ西ニ走リ(大堰川)一ハ北西ニ流レ(上由良川)蜿蜒田野ヲ灌溉シ共ニ船井郡ニ入ル何レモ水勢急ニシテ舟楫ノ便甚ダ少ナシト雖モ桴筏ノ利頗ル大ナリ其郡内流程前者ハ十五里後者ハ殆ント十里ニ達ス

郡内各地ヲ通シテ著シク發達セルハ所謂秩父古生層ニシテ其他ノ地層甚ダ稀ニシテ植林農作ニ適ス

四、氣候 本郡ハ中央山脈ニ依リ地勢南北ニ分ルヲ以テ氣候自ラ差異アリト雖モ寒暑共ニ烈シカラズ夏期ハ雨少ナク春秋冬ハ雨多シ春秋期ノ濃霧ハ朝暾ヲ遮リ往々咫尺ヲ辨セサル事アリ春期ノ霜ハ特ニ甚シク農作上ニ影響ヲ及ボスコト甚大ナリ降雪ハ十一月下旬ヨリ四月上旬ニ涉リ周山附近ハ常ニ尺ニ充タサルモ若狹及近江ノ境ニ在リテハ積ム事五尺余夏時谿間時ニ氷ヲ嚙ム事ヲ得森林清風ヲ送リテ避暑ニ佳ナリ

五、産業 郡民ノ生業ハ農林ヲ以テ主トシ蠶畜之レニ次ク今其狀況ノ大要ヲ記載スレバ左ノ如シ

農産物中ノ主要作物ハ米麥ニシテ特用農産物中神吉村ノ西瓜、北部五ヶ村ノ大麻ハ其品質良好ナリトス

郡内産米ハ平年作二萬八千石内外作付反別一千八百町步ニシテ大堰川、上由良川沿岸ノ小盆地ニ産シ一反步平均僅ニ一石七斗内外ニシテ郡内ノ需要ヲ充タスニ足ラサルモ昨年來種子ノ改良、苗代及肥培ノ方法ヲ改メタル結果夏期以來氣候適順ナリシ爲メ豫期以上ノ增收ヲ得ルニ至レリ

林野面積ハ全郡面積ノ八割強ヲ占メ到ル處山岳重疊シ地勢急峻嶂巒相望ミ諸川此ノ間ヨリ湧出シ大平洋ト日本海ノ分水嶺ヲナス此等ノ地勢ハ能ク林木ノ生長ヲ助長シ特ニ本郡産杉樹ノ生長旺盛ナルハ全ク風土ノ然ラシムル處ニシテ年齢

ニ比シ材積ノ多キハ殆ンド他ニ見サル處之レ本郡産杉ノ特色實ニ此處ニアリト云ベキナリ其他扁柏、松、樅、栗ノ用材ヲ産シ樺、雜木ノ薪炭材ノ産額亦少ナカラズ副産物トシテ顯著ナルモノハ木炭及松茸トシ森林産物總收入七十萬七千余圓ニ及ブニ至リ府下ノ吉野ノ稱アルハ天與ノ惠ニ浴スト雖モ抑亦深遠ナル歴史ヲ有セルナリ往時延暦ノ朝皇居ヲ平安京ニ御造營アラセラル、ニ際シ其材料ヲ丹波國北桑田郡山國ノ庄ニ徵セラレ爾來御杣御料トシテ木工寮、修理寮等ノ諸官料トナリ皇室御造營ノ事アル毎ニ木材ヲ調進シタル事ハ正シキ舊記録ノ証明スル處ナリ斯ル光榮アル歴史ハ主トシテ林業發達ノ因タルヲ知ルベク尙一ツハ角倉了以翁ノ大堰川開鑿ニ依リ木材輸送ノ便ヲ興シタル近クハ上由良川ノ開鑿ニ依リ北部地方ニ運輸ノ途ヲ開キ以テ斯業ノ發達ヲ促シタルモノト云フベキナリ

蠶業 農家ノ副業タル養蠶業ハ近年甚ダ盛トナリ飼育術ニ就テハ毎年各村ニ巡回教師ヲ配置シ以テ實地指導ノ任ニ當ラシメタル結果頓ニ飼育戸數増加シ春夏秋ヲ合セテ戸數九百五十余收購高一千六百三十余石ニ及ビ年々増加ノ見込アリ畜産 本郡ニ於ケル家畜ノ飼育ハ上古ヨリ農耕、負重ノ力役ニ用ヒラレ著シキ消長ヲ見ズシテ近古ニ及ヘル者ノ如シ而シテ牛畜ハ現今農耕用トシテ各農家一頭宛ハ飼育セサルハナキモ生産僅ニ一ヶ年百頭ニ過キズサレドモ何レモ肉付良好ニシテ味佳ナルヲ以テ其名高シ

六、交通 郡内道路險惡ニシテ交通ノ利便頗ル缺ク近年少カラサル費用ヲ投ジ致々トシテ開修スル處アルモ猶大ニ面目ヲ一新スルニ至ラズ新道ハ概ネ山腹ヲ迂回シ谿間ヲ蛇行スルヲ以テ荷車、自轉車ノ外ハ行旅舊道ヲ使トスルモノ多シ小濱街道ハ郡内ヲ貫通セル幹線ニシテ近來改修ノ工稍觀ルベキモノアリ高濱街道、殿田停車場道、八木停車場道ハ本道ヨリ分岐シテ若狹ノ高濱、船井郡、殿田、同八木ニ至ルノ道路ニシテ何レモ殆ンド改修セラレ居レリ鐵道ハ未ダ郡内ヲ通過セズト雖モ山陰線八木驛ヨリ郡内神吉村へ殿田驛ヨリ宇津村へ和知驛ヨリ大野村へ至ルノ里程ハ各々二里内外ニ過キズ

七、神社及宗教 郡内神社ハ府社一、郷社以下八十四ノ多キアレドモ神職僅カ九名ニ過キサルヲ以テ其多クハ兼務ヲナシ無格社ノ中ニハ神職ナキモノ往々アリ從テ其奉仕ノ完全ナラサルモノアルハ遺憾トス然レトモ近來諸神社ニ關スル諸規則ノ改正ト切ナル當局ノ指導ニ依リテ神社ト國体トノ關係及氏神ト氏子ノ關係等ヲ了解シ社殿ノ増築改築基本金ノ造成ヲナスモノ多ク神社崇敬心ハ漸次普及シ神社中心のニ諸般ノ施設ヲアサントスル傾向ヲ示セルハ喜ブベキ現状ナリトス

寺院數八十八、住職數六十六ニシテ禪宗殆ンド半數ヲ占メ天臺宗一寺アルノミ檀徒ハ概ネ冷淡ニシテ歲時僅ニ法會ヲ營ムヲ以テ足レリトシ僧侶亦概シテカヲ布教ニ盡サス單ニ祭葬ヲ務ムルヲ以テ事終レリトスルモノニ似タリト雖モ近來郡内各寺聯合ノ佛教同濟會ハ免囚保護ノ爲犯罪者ノ改過遷善ニ努力シツ、アリ

八、衛生 衛生機關トシテハ醫師十二人産婆六人及九〇ノ衛生組合並ニ本郡醫師會アリ當局ノ指導ト之等諸機關ノ協力ニ依テ專ラ衛生思想ノ普及ニ努力シツ、

アル爲メ郡内傳染病絶無只々大正三年中ニ腸窒扶斯四人アリシモ之レ皆他郡市ヨリ傳染セシ儘歸郡セシモノノミナリ然レドモ一般ニ衛生思想未ダ完タカラサルヲ以テ昨年來御大典ニ於ケル衛生施設トシテ醫師會ニ郡費補助ヲナシ同會事業トシテ各村ニ衛生講話會ヲ開設セシメ前記機關ト協力シ諸種ノ啓發的施設ヲ爲シ衛生防疫上一段ノ努力ヲナシ來ルベキ御大典ノ全タカラコトヲ期シ併セテ永遠ニ其良習ヲ保持センコトニ努メツ、アリ

隔離病舎ハ其數三十六ノ多キニ達シ而モ其設備一二ヲ除クノ外ハ不完全ナルモノノミニテ良ク防疫ノ目的ヲ達シ能ハサルニ依リ之レガ改築ヲ督勵セル結果漸時完全ナルモノヲ設備セント計畫スルモノ多々アルニ至レリ

九、人情風俗 人情ハ概ネ質樸ニシテ生業ニカメ義勇ヲ重スルノ風アルモ貯蓄ノ心ニ乏シキノ觀アリ近來交通ノ便開ケ京阪地方トノ往復頻繁トナリ山林收入頗ニ増加スルニ至リ一時巨額ノ收入ヲ得ルニ至リタル爲メ華奢ノ風俗ヲ移入シ人心漸次輕佻浮薄ニ流レ且ツ安逸ヲ貪ル風習ノ傳播セントシツ、アリシモ近時經

濟界ノ不振ハ大ニ人心ヲ刺激シ相互ニ警戒ト覺醒ヲ喚起セシメ更ニ戊申詔書ノ煥發ニヨリテ特ニ勤儉力行ヲ鼓吹セラレシ結果今ヤ郡内ヲ通シテ一般ノ氣風漸ク眞面目ノ趨勢ニ向ヒツ、アルハ喜ブベキ現象ナリトス

一〇、教育 小學校 郡内小學校十八、中ニ尋常小學校六、尋常高等小學校十二アリ外ニ分教場十三ヶ所ヲ設ケ以テ兒童就學ノ便ヲ計ル

△學齡兒童 學齡兒童ノ就學ト出席ハ銳意之カ督勵ヲ加ヘツ、アルモ未ダ著シキ進歩ヲ見ス大正三年度ニ於テ就學ノ始期ニ達シタル兒童百人中就學ノ歩合ハ男女平均九九、二七ニシテ出席ノ平均歩合ハ九二、〇〇トス

△設備 校地校舍ノ設備ニ於テハ只一校ヲ除クノ外殆ント完成ニ近シ

△教員 教員ノ充實ト配置トニハ從來最モ苦心スルトコロナレドモ今尙學級數ニ對シ本科正教員十名ノ不足アリ是等ハ不得已准教員ト代用教員ヲ以テ一時填補ヲナセリ

△學校醫 小學校ニ於テハ悉ク之ヲ置キ現在員十名アリ

△學校林 學校林ハ各小學校何レモ之ヲ設ケ其面積合計壹百町歩ヲ超ヘ之ニ年々處定ノ樹苗ヲ植栽セリ而シテ全部ノ植込ミヲ終リシモノ目下其半數ニ及ヘリ

實業補習學校 農業補習學校ノ尋常高等小學校ニ附設スルモノ三アルニ過キサ
ルモ設置ノ準備ヲナシツ、アルモノ數ヶ所アリ

女子手藝學校 女子手藝學校ノ尋常高等小學校ニ附設セラル、モノ十ヶ所何レモ裁縫ヲ主トシ修身、國語、算術等ヲ加ヘ以テ青年女子ノ補習ニ供セラル

圖書館 北桑田郡大正圖書館ハ大典記念トシテ設置スル所開館日尙淺ク未タ設備充分ナラサルモ約八百冊ノ圖書ヲ備ヘ一般閱覽ノ外館外貸出ヲ行ハシム

教育會 本府教育會本郡部會ニテ正會員二百十六名賛成會員四十六名アリ年々通俗教育講談會、教育講習會、郡外教育視察、教育ニ關スル調査ヲ行ヒ斯界ニ貢獻シツ、アリ

青年會 青年團ノ各村ニアルモノ其數二十一、會員計二千七百ニ達ス彼等ハ每

年一回聯合大會ヲ開キ知名士ヨリ有益ナル講演ヲ聽クノ外修養上大切ナル事項ニ就キ研究討議ヲナスノ例ナリシモ大正四年ヲ期シ更ニ之ヲ統一シ郡青年團ヲ組織セントノ議アルニ至ル

夜學會 郡内ニ夜學會ノ開催セラル、モノ四十是等ハ漸次實業補習學校ノ組織ニ改ムベキノ方針ナリ

一、管轄及沿革 領主並ニ管轄區域ノ變遷往古ノコトハ漠トシテ確タル變遷ヲ知ルニ由ナキモ維新前ハ御料並ニ篠山、園部、兩藩及杉浦、武田等ノ諸料ニ分レ居リシガ明治元年四月二十八日久美濱縣ノ管轄トナリ同四年十一月二十三日京都府ノ所管トナリ今日ニ至レリ郡衙ハ明治十二年三月十四日桑田郡ヲ南北ニ分チ同年四月二十一日郡役所ヲ比賀江村(現今山國村字比賀江)ニ設置シ次テ明治十八年五月周山村現今ノ廳舎ニ移ル歷代郡長左ノ如シ

記

就任年月日	氏名	族稱
明治十二年三月十四日	藤野 齋	京都府士族
明治十九年十月二十日	石田 眞平	同 平民
明治廿五年十二月廿七日	辻 直方	鳥取縣士族
明治二十八年六月十一日	森 田 幹	同
明治三十年六月十二日	三宅 武彦	岡山縣士族
明治三十一年五月廿四日	山本 長敬	京都府士族
明治三十五年二月六日	岸 田 豐久	大阪府士族
明治四十三年一月廿八日	篠田 末五郎	京都府平民
明治四十五年三月廿五日	蘆谷 犬治郎	鹿兒島縣士族

第二 土地

(大正三年末)

一 面積及廣袤

面積	一方里	廣	袤
三六.六七	五〇.四〇	東西 七.三六	南北 八.三三

二 町村區劃

※役場所在地

町村名	大字	字	面積	廣	袤
神吉村	※小字西ノ河原		〇.八五	一.二二	一.〇〇
細野村	※小字東垣内		二.九〇	三.〇〇	四.八〇
宇津村	柏原、明石、下宇津、弓槻、枋本、※中地		一.四二	一.一七	一.〇〇
周山村	※周山、五本松、下熊田、熊田、矢代中、漆谷、西、淺江、宇野		五.〇〇	二.〇〇	一.〇〇
山國村	小鹽、井月、初川、大野、※比賀江、中江、辻、塔、鳥居、下		三.〇〇	二.〇〇	三.〇〇
黒田村	下黒田、※宮、上黒田、灰屋、片波、芹生、廣河原		四.一〇	一.三三	三.〇〇
弓削村	井崎、鹽田、下弓削、下中、上中、※上弓削、田貫、赤石、室谷		三.九四	二.三三	四.二二

町村名	大字	字	面積	廣	袤
平屋村	又林、下平屋、※上平屋、安掛、野添、長尾、深見、荒倉、内久保		二.七五	一.二四	一.〇〇
知井村	南、北、※中河内、谷下、知見、江和、田歌、齊生、白石、佐々里		八.七三	四.〇〇	二.〇〇
宮島村	原、板橋、宮脇、下吉田、※島、長谷、和泉、上司、靜原		二.七六	一.〇三	三.〇〇
鶴ヶ岡村	高野、※鶴ヶ岡、豐郷、盛郷、福居		五.二六	二.一八	三.三三
大野村	萱野、大野、※三笠、脇谷、小淵、向山、徑原、音海		二.八八	二.〇三	二.三三

△東西南北ノ距離ハ最長ヲ揭示シタリ

三 山嶽

名稱	直立	登山口	山頂へ	連亘ノ	名稱	直立	登山口	山頂へ	連亘ノ
王頭山	二.四〇尺	神吉村	一.八	千歳山	二.〇〇尺	神吉村	一.八		
城山		字周山村		天童山	二.五二	字中國江村	三		
衣懸山	二.八〇尺	字山國村		八ヶ峯山	三.五〇	字知井村	一.三六		
三國嶽	三.一五	字知井村		棚野嶽	二.二〇	字鶴ヶ岡村	一.三三		
長老山	三.〇六	字大野三笠村							

四河川

名稱	水上市地名	水下地名	郡内經過里程
大堰川	黑田村字廣河原	船井郡世木村	七・三・二〇
支小鹽川	山國村字小鹽	山國村字井戸	一・三〇・〇〇
支弓削川	弓削村字弓削	周山村字周山	三・三三・〇〇
川細野川	細野村小字餘野	字津村字中地	三・〇〇・〇〇
由原川	弓削村字赤石	船井郡五ヶ莊村	三・五・〇〇
支榑野川	知井村字芦生	船井郡上和知村	七・五・〇〇
川知見川	鶴ヶ岡村字盛郷	宮島村字島	四・〇〇・〇〇
	知井村字知見	知井村字中	一・一六・〇〇

五瀑

名稱	所屬地名	高サ	幅
瀧又瀑	細野村小字	五〇尺	二八
馬場瀑	弓削村小字八丁山	一四〇	〇
布瀑	知井村小字佐々里	一〇〇	〇

六池沼

名稱	所屬地名	周圍	面積	東西	南北
回田池	神吉村	里二七	八・〇〇	〇・九	〇・三
西岡尻池	神吉村	里〇五	一・四三	〇・三	〇・〇

七土地總反別

大正三年末現在

町村名	官有地	有租地	免租地	合計
神吉村	三〇・八八・四	四一〇・七三	八・二九・三	四四九・二五・〇
細野村	一五・四八・九	一・〇三・五九	六・七五・六	一・〇三・八三・〇
字津村	九八・〇五・五	九九・一五・〇	一・七九・九	一九九・三三・七
周山村	三三・五二・六	八三・一九・三	三・五七・〇	一二七・〇九・九
山國村	二〇・一〇・二	二・三三〇・〇	七・六三・〇	二・五七〇・二
合計				一・〇三・八三・〇

土地

黒田村	13,120坪	2,176坪	1,753坪	2,119坪	2,119坪	2,119坪	2,119坪
弓削村	40,000坪	1,497坪	4,101坪	1,497坪	1,497坪	1,497坪	1,497坪
平屋村	4,300坪	1,556坪	2,169坪	1,556坪	1,556坪	1,556坪	1,556坪
知井村	1,560坪	6,330坪	2,110坪	6,330坪	6,330坪	6,330坪	6,330坪
宮島村	4,435坪	1,540坪	2,610坪	1,540坪	1,540坪	1,540坪	1,540坪
鶴ヶ岡村	2,335坪	2,150坪	931坪	2,150坪	2,150坪	2,150坪	2,150坪
大野村	5,540坪	1,336坪	4,033坪	1,336坪	1,336坪	1,336坪	1,336坪
合計	59,108坪	22,782坪	86,727坪	22,865坪	22,865坪	22,865坪	22,865坪

第一種 第二種 第三種 第四種 合計

九 民有々租地

神吉村	1,700筆	130,627坪	2,400,000円	2,130,135円	2,130,135円	2,130,135円	2,130,135円
細野村	2,333筆	92,675坪	2,533,600円	1,388,000円	1,388,000円	1,388,000円	1,388,000円
宇津村	1,324筆	85,856坪	3,869,200円	1,450,800円	1,450,800円	1,450,800円	1,450,800円
周山村	3,538筆	232,276坪	7,829,500円	3,388,990円	3,388,990円	3,388,990円	3,388,990円
山田村	3,240筆	248,403坪	9,087,700円	4,269,845円	4,269,845円	4,269,845円	4,269,845円
黒田村	1,568筆	72,610坪	1,733,800円	814,275円	814,275円	814,275円	814,275円
弓削村	3,455筆	255,780坪	8,975,000円	4,181,000円	4,181,000円	4,181,000円	4,181,000円
平屋村	3,088筆	142,294坪	3,330,900円	1,848,335円	1,848,335円	1,848,335円	1,848,335円
知井村	3,414筆	152,947坪	2,723,300円	1,261,565円	1,261,565円	1,261,565円	1,261,565円
宮島村	1,331筆	151,430坪	4,091,900円	1,844,235円	1,844,235円	1,844,235円	1,844,235円
合計	9,092筆	1,771,616坪	53,249,900円	24,990,011円	24,990,011円	24,990,011円	24,990,011円

一七

村名	筆數	反別	地價	地租	平均一反地價
鶴ヶ岡村	五〇九七	一八、八八〇	三八、〇九〇	一、七七七	二〇、三五〇
大野村	三、四一七	一、三六〇	三六、二八〇	一、七〇五	二六、七〇〇
合計	三、四一七	一、八五九	五五三、二三〇	二五、九五四	二九、六九三

土地

一八

其二 畑

村名	筆數	反別	地價	地租	平均一反地價
神吉村	三八一	八、四三〇	一、四六二	六八、六九五	一七、九八八
細野村	三三三	五、八八七	八三、四〇〇	三八、二三五	一三、八三〇
宇津村	七三九	一五、七二五	二、五三三	一八、六三五	一六、〇五〇
周山村	六六九	一九、二九八	三、〇三八	一四、二八〇	一五、七五〇
山田村	六二六	一三、三三四	一、九七七	九〇、五九五	一五、六三四
黒田村	四二二	六、二八五	六九、一五〇	三二、五〇五	一一、二六六
弓削村	五八六	二二、二二〇	一、五四三	七二、四二五	一三、七二〇
平屋村	一、七九九	五、七〇九	六、七五〇	三七、三三〇	一三、二四四
合計	一、四四六	二九、九〇〇	二、三六六	一一、〇八五	七、九二四
知井村	一、三九七	五、二八七	六、三五九	二九、四二五	一一、九五一
宮島村	二、五三九	五〇、九二〇	四、〇三一	一八九、四八五	七、九〇一
鶴ヶ岡村	一、八七八	六、九〇二	七、七〇二	三六、一九五	一三、二四〇
大野村	二、三〇五	三三、六二八	三九、一〇八	一、八三七	一一、七九五

其三 宅地

村名	筆數	反別	地價	地租	平均一反地價
神吉村	二六六	一〇、六七五	七、六七八	一九〇、九四五	七、一五七
細野村	二四八	八、二八三	五、五六九	一三九、三三五	六、二六〇
宇津村	二八四	九、一五九	五、七六五	一四四、一九五	六、三〇〇
周山村	三三七	一六、九九八	二、〇六五	三〇一、六四〇	七、一〇六
山田村	六七九	二九、九五九	三、二七二	五五三、一八五	七、三八七
黒田村	三六九	一三、六〇八	六、七七二	一六八、二七五	四九、三六四
弓削村	七〇八	二四、八二四	一六、八四九	四三、二三五	四七、八一
平屋村	六三五	一八、九七九	一一、四八七	二八六、四七〇	六〇、三七〇
合計	二、六六六	一〇、六三三	七、六七一	一、九〇九	七、一五七

土地

一九

村名	筆數	反別	地價	地租	地平均反價
知井村	四九一	一七,三三九	七,三九三	一八四,七六五	四三,九〇五
宮島村	五五九	一七,九四五	一〇,八八九	二七二,三四五	六〇,七〇〇
鷓ヶ岡村	六三三	一七,一一八	七,八六二	一九六,五五五	四四,九五〇
大野村	五九七	一七,六三三	九,六三四	二四〇,八七五	五四,六〇〇
合計	六,〇四四	二〇,三六八	三三,九八二	三,〇九九,五一〇	六二,二九八

其四 山林

村名	筆數	反別	地價	地租	地平均反價
神吉村	一,一〇一	二六八,五六八	一,〇三五	五五,三五五	三八二
細野村	一,三三七	九三,七七四	三,七五〇	二〇六,二七五	四一一
宇津村	一,二三三	八七六,三三六	五,〇八五	二七九,七三五	五八二
周山村	一,七五五	五七四,一〇二	二,七二五	一四九,八九〇	四七四
山田村	二,〇八一	一,九三三,一六一	一,一四五	六二七,八三五	五九〇
黒田村	二,三三三	二,〇三三,六八五	九,七七四	五五,〇〇五	四九九
弓削村	一,五四四	一,二二,九九三	四,八二九	二六五,六一〇	四七七
平屋村	二,〇三四	一,三三五,三三五	二,〇一一	一〇七,三五	一五〇
知井村	二,七〇六	六,三三三,七〇九	二,〇七四	一四〇,〇七五	三三九
宮島村	一,五六六	一,三四〇,〇七〇	一,七四一	九五,七九五	一三三
鷓ヶ岡村	三,〇九六	一,九三〇,三三六	一,九九〇	一〇九,四八五	一〇三
大野村	二,五八七	九〇五,五六二	一,二三三	六七,八三五	一三〇
合計	三三,二六三	一九,二八〇,三三七	四七,六一〇,五七〇	二,六一八,六〇〇	二四七

其五 池沼、原野、雜種地

村名	反別	地價	地租	地平均反價
神吉村	一,〇〇三	一,一九〇	一,七五三	二七〇
細野村	一,八五四	二四,九六〇	二四,九六〇	一,三六〇
宇津村	四,三六二	八〇,三九〇	一八〇三	一,四六〇
周山村	七,五〇九	七,七六〇	〇,〇〇〇	〇,〇〇〇
山田村	六,一三〇	一三〇,四九〇	〇,〇〇〇	〇,〇〇〇
合計	二一,八〇一	一四三,九三〇	一四三,九三〇	一,一七〇

宇津村
周山村
山田村
黒田村
弓削村
平屋村
知井村
宮島村
鶴ヶ岡村
大野村
合計

反町別池沼地價

八二八
三二七〇
一〇四二七〇
一五〇九
二〇二四九〇
一六四〇五〇
一六四〇五〇
一六四〇五〇
一六四〇五〇
一六四〇五〇
一六四〇五〇
一六四〇五〇

反町別原野地價

一五三三
二五二〇
二〇二〇
二〇二〇
二〇二〇
二〇二〇
二〇二〇
二〇二〇
二〇二〇
二〇二〇
二〇二〇
二〇二〇

反町別雜種地價

八二八
三二七〇
一〇四二七〇
一五〇九
二〇二四九〇
一六四〇五〇
一六四〇五〇
一六四〇五〇
一六四〇五〇
一六四〇五〇
一六四〇五〇
一六四〇五〇

其六年一期地

宇津村
周山村
山田村
黒田村
弓削村
平屋村
知井村
宮島村
鶴ヶ岡村
大野村
合計

反町別荒地地價

八二八
三二七〇
一〇四二七〇
一五〇九
二〇二四九〇
一六四〇五〇
一六四〇五〇
一六四〇五〇
一六四〇五〇
一六四〇五〇
一六四〇五〇
一六四〇五〇

反町別開墾地地價

一五三三
二五二〇
二〇二〇
二〇二〇
二〇二〇
二〇二〇
二〇二〇
二〇二〇
二〇二〇
二〇二〇
二〇二〇
二〇二〇

反町別合計地價

八二八
三二七〇
一〇四二七〇
一五〇九
二〇二四九〇
一六四〇五〇
一六四〇五〇
一六四〇五〇
一六四〇五〇
一六四〇五〇
一六四〇五〇
一六四〇五〇

宇津村
周山村
山田村
黒田村
弓削村
平屋村
知井村
宮島村
鶴ヶ岡村
大野村
合計

○民有免租地

○學校地

八二八
三二七〇
一〇四二七〇
一五〇九
二〇二四九〇
一六四〇五〇
一六四〇五〇
一六四〇五〇
一六四〇五〇
一六四〇五〇
一六四〇五〇

○墳墓地溜池井溝保安林村役場所及其他合計

八二八
三二七〇
一〇四二七〇
一五〇九
二〇二四九〇
一六四〇五〇
一六四〇五〇
一六四〇五〇
一六四〇五〇
一六四〇五〇
一六四〇五〇
一六四〇五〇

地種	原野		山林		宅地		畑		田	
	免租地	有租地	免租地	有租地	免租地	有租地	免租地	有租地	免租地	有租地
土地	X 一四一	X 一四一	X 一四一	X 一四一	X 一四一	X 一四一	X 一四一	X 一四一	X 一四一	X 一四一
	二一七六	二一七六	二一七六	二一七六	二一七六	二一七六	二一七六	二一七六	二一七六	二一七六
	一	一	一	一	一	一	一	一	一	一
	九四二五	一〇一一	五一九八	六六五八	五二〇三	三八二二	一五七七八	三〇八八元	五九二九	二〇三二八
	一	八	一	四、四八三、八七、八五九	二	〇六元	三、九三三	三、九三三	二〇三、二六八	一、四八六
	二	五三	二	四、六六〇、一九、一八八、〇三三	九	一、四八六	四、〇三三	一、八五九、七〇六	一〇、八四六	三、一七〇
	三、一七〇	〇一〇	四、三三三	九、五九二	二	四、三三三	二	五九二	三、一七〇	三、一七〇

二五

一一 民有地所有區分

公共團體有
社寺有
私人又私法人有
計

村	大野	鎌ヶ岡	宮島	知井	平屋	弓削	黒田	山國	周山	宇津
計	五、三二九	二、六三八	一、二六六	六、四〇七	一、七〇〇	五、〇三三	一、二六〇	二、八四四	七、七八	三、三三九
	一九、八二〇	一、三三八	七、三五五	一九、四二六	九、四一五	一、五九〇	三、四二六	一、二〇一九	四、九九七	一、三三三
	二、〇二六	三、九二一	一	〇、三二四	二、〇一六	一	三、六〇八	一、八〇〇	一、七〇八	一、〇六〇
	四、二八二	一、三五〇	一	二、〇一六	一	一	一	〇、六〇七	三、七〇三	五、九一七
	四、四三二	一	一	一	一	三、九二五元	一	一	一	一
	五、五〇六	〇、七〇六	〇、三三〇	一	一	一	一	〇、八三三	二、八〇六	一
	一、二九六	五、九〇〇	一	一	一	〇、三三〇	〇、三三〇	〇、九二八	二、〇三三	一
	八、六七三	四、〇〇三	九、三〇一	二、六〇七	三、一〇一	二、一六九	四、一〇一	一、七七一	三、五三〇	一、七九〇

二四

池沼	有租地		免租地		合計
	所有者數	反町	所有者數	反町	
有租地	1	1	1	1	3
	1	1	1	1	
免租地	1	1	1	1	4
	1	1	1	1	
計	2	2	2	2	6
所有者數	1	1	1	1	4
反町	1	1	1	1	4
計	2	2	2	2	6
所有者數	1	1	1	1	4
反町	1	1	1	1	4
計	2	2	2	2	6
所有者數	1	1	1	1	4
反町	1	1	1	1	4
計	2	2	2	2	6
所有者數	1	1	1	1	4
反町	1	1	1	1	4

(△公共團體有欄内「X」印ノ部落有)

二二 地價最高最低場所及反金

田	最高		最低		總反別ニ對スル 地價平均反金
	場所	反金	場所	反金	
宅地	周山村字周山	57.900	平屋村字野添	1.840	29.633
	山國村字鳥居	31.500	弓削村字室谷	6.700	
細田	周山村字周山	110.000	弓削村字室谷	3.160	61.298
	山國村字鳥居	110.000	龜ヶ岡村字福居	3.160	

二三 土地一反歩賣買價格

池沼	山	原	雜	立場地名		立場地名	立場地名
				地價	價格		
沼	林	野	地	細野村字下ノ町	47.500	大野村字三埜	1.710
				山國村字比賀江	12.646	龜ヶ岡村字福居	0.16
山	野	地	地	山國村字塔	6.405	同	2.00
				神吉村字口谷	1.965	宮島村字板橋	1.00
池	沼	野	地	立場地名	地價	價格	立場地名
				立場地名	地價	價格	立場地名
池	沼	野	地	細野村字	25.000	平屋村	100.000
				久留尾北	25.000	字上平屋	27.000
池	沼	野	地	神吉村	170.000	山國村	48.000
				神吉村	170.000	字塔	1.100
池	沼	野	地	黑田	20.000	弓削村	9.000
				字下黑田	20.000	字室谷	6.700
池	沼	野	地	立場地名	地價	價格	立場地名
				立場地名	地價	價格	立場地名
池	沼	野	地	細野村	25.000	神吉村	115.000
				字東垣内	25.000	字中ノ莊	23.000
池	沼	野	地	神吉村	115.000	知井村	15.000
				字東垣内	25.000	字高生	15.000

氣象

位置 (周山氣象觀測所調)

溫度
 最高 三三.五
 (八月七日)
 最低 〇.九
 (一月九日)
 平均 一五.六

降水量
 總量 一、四二六.五
 (八月廿六日)
 最多日量 八三.五
 (八月廿六日)
 最少日量 二
 (七月廿七日)

天氣日數
 晴 一八
 曇 二五
 雨 二五
 霜 十一
 雪 十二
 初 十一月二日
 終 大正三年四月三十日
 同 四月五日

一月
 二月
 三月
 四月
 五月
 六月

溫度風位降水量及晴雨日數

月次	平均溫度	最高溫度	最低溫度	風位	降水量	晴日數	曇日數	雨日數	雪日數
一月	三.六	八.三	〇.九	北	八.〇	七	二	三	〇
二月	四.五	八.三	〇.九	北	八.〇	六	二	〇	〇
三月	九.五	一八.三	二.八	西北	一八.三	八	二	〇	〇
四月	一三.四	二七.三	四.四	北	一〇.〇	一〇	二	八	一
五月	一九.〇	三三.九	九.九	西南	二五.五	八	三	二	二
六月	二三.〇	三五.五	一三.五	西南	二七.九	九	二	〇	一

七月
 八月
 九月
 十月
 十一月
 十二月
 全年

七月	二七.三	三三.〇	二〇.〇	西南	二九.三	二〇	一四	六	五
八月	二六.七	三三.〇	二〇.〇	西南	一五.七	一四	八	六	五
九月	二三.四	二八.〇	一六.七	南	一四.三	一六	七	八	五
十月	一六.九	二〇.四	九.三	北	五.〇	一四	七	〇	一
十一月	二.七	一六.四	五.四	北	五.九	一三	一〇	七	一
十二月	四.五	九.三	九.九	北	六.〇	一三	二	四	一
全年	一五.六	一九.五	九.二	北	一四.六	一三八	一三	九	二

第三人口

(大正三年末)

一 人口及戶數

村名	本籍人口		現住人口		現在人口		現住平均人口
	男	女	男	女	男	女	
村							
神吉村	六九四	六六五	五六一	五八二	五六八	五六〇	一一四八
細野村	六〇五	五八八	五〇〇	四五六	四八八	四三三	九四〇
宇津村	六六五	五八二	五〇〇	四七五	五五〇	四七三	一〇三三
周山村	一一六	一一三	一一〇	一〇八	一〇九	一〇八一	二二七一
山國村	一、五八	一、四六	一、二九五	一、二〇	一、二七六	一、一九七	二、四七三
黑田村	七八三	七六六	七三三	七二八	七三三	七二六	一、四二九
弓削村	一、五八二	一、四一七	一、四三七	一、三六九	一、四三七	一、三六八	二、七九五
平屋村	一、二四七	一、二四三	一、〇六三	一、〇七九	一、〇五七	一、〇七七	二、一三四
知井村	九八〇	九八八	九八八	九七四	九七二	九七三	一、九四五
宮島村	九八二	九六六	九五九	九六二	九六六	九六二	一、九一八
鶴ヶ岡村	一、二二	一、一〇八	一、〇三二	一、〇八八	一、〇六七	一、〇三四	二、一〇一
合計	三、三三二	三、一七五	二、四八七	二、三五六	二、五五七	二、四九一	五、〇四八

二 本籍人口及戶主數

村名	在住人		郡内		郡外		通計	合計	戶主數
	男	女	男	女	男	女			
神吉村	五五五	五七四	二	一	一	一	一三八	六九四	二四三
細野村	四六四	四三六	一	一	一	一	九二	六六五	二二
宇津村	五三〇	四八八	一	一	一	一	一〇一	六〇五	一八
周山村	四九四	四三三	一	一	一	一	一〇一	五八二	一八
山國村	一一三〇	一、〇三二	一	一	一	一	二二六	一、一六六	三六
黑田村	一、一五九	一、〇三二	一	一	一	一	二二二	一、一六六	二六
弓削村	一、三三七	一、二二〇	一	一	一	一	二五九	一、三三七	三六
合計	三、三三二	三、一七五	一	一	一	一	一、〇一七	三、〇七五	一、〇一七

町村名	人口		合計
	男	女	
神吉村	556	574	1130
細野村	464	464	928
宇津村	530	448	978
周山村	994	1022	2016
山國村	1130	1150	2280
黒田村	679	690	1369
弓削村	1387	1377	2764
平屋村	1021	1047	2068
知井村	878	878	1756
宮島村	904	904	1808
宮島村	904	904	1808
鶴ヶ岡村	1037	1037	2074

町村名	人口		合計
	男	女	
神吉村	11	11	22
細野村	11	11	22
宇津村	11	11	22
周山村	11	11	22
山國村	11	11	22
黒田村	11	11	22
弓削村	11	11	22
平屋村	11	11	22
知井村	11	11	22
宮島村	11	11	22
宮島村	11	11	22
鶴ヶ岡村	11	11	22

三 現住人口現在人口及戸數

町村名	別		合計	現在人口	現住人口	現住戸數
	男	女				
合計	22,056	20,490	42,546	21,878	21,878	4,357
大野村	966	966	1,932	966	966	193
鶴ヶ岡村	1,033	1,033	2,066	1,033	1,033	207
宮島村	925	925	1,850	925	925	185
知井村	904	904	1,808	904	904	181
平屋村	1,031	1,031	2,062	1,031	1,031	206

町村名	別		合計	現在人口	現住人口	現住戸數
	男	女				
合計	1,781	1,913	3,694	1,781	1,781	356
大野村	777	777	1,554	777	777	155
鶴ヶ岡村	322	322	644	322	322	64
宮島村	666	666	1,332	666	666	133
知井村	744	744	1,488	744	744	149
平屋村	208	208	416	208	208	42

人口

町村名	區町村內		郡內他町		府下他郡		他府縣		合計	現在人口	現住人口	現住戶數
	男	女	男	女	男	女	男	女				
大野村	966	966	12	12	26	26	37	37	1,008	1,008	37	
合計	1,056	1,056	18	18	52	52	74	74	2,246	2,246	74	

四 人口及戶數累年表

年次	本籍人		現在人		現住人		現住戶數
	男	女	男	女	男	女	
明治三十八年	1,296	1,296	1,296	1,296	1,296	1,296	4,263
明治三十九年	1,296	1,296	1,296	1,296	1,296	1,296	4,263
明治四十年	1,296	1,296	1,296	1,296	1,296	1,296	4,263
明治四十一年	1,296	1,296	1,296	1,296	1,296	1,296	4,263
明治四十二年	1,296	1,296	1,296	1,296	1,296	1,296	4,263
明治四十三年	1,296	1,296	1,296	1,296	1,296	1,296	4,263

五 現在人口年齡別

年數	本籍ノ内本區(所在不明ヲ除ク)		入寄留人		合計
	男	女	男	女	
明治四十四年	1,201	1,201	1,201	1,201	2,402
大正元年	1,201	1,201	1,201	1,201	2,402
大正二年	1,201	1,201	1,201	1,201	2,402
大正三年	1,201	1,201	1,201	1,201	2,402

人口

年數	本籍ノ内本區(所在不明ヲ除ク)		入寄留人		合計
	男	女	男	女	
一本	333	333	6	6	339
二大正二年	290	290	6	6	296
三大正元年(明治四十五年)	263	263	5	5	268
四明治四十四年生	267	267	8	8	275
五同 四十三年生	253	253	2	2	255
小計	1,455	1,455	28	28	1,483
六明治四十二年生	250	250	8	8	258
七同 四十一年生	275	275	10	10	285
合計	2,730	2,730	44	44	2,774

人口

年	生	町村在住人		入寄留人	合
		男	女		
八	明治四十年生	一三三	一八一	三	二四
九	同 三十九年生	一三七	二〇八	二	二五
一〇	同 三十八年生	一三四	二〇六	一四	二二
小計		一,二五二	一,二六〇	五	一,三〇八
一一	明治三十七年生	二四	二七	一四	二五
一二	同 三十六年生	二六七	二六六	三	二八〇
一三	同 三十五年生	二〇二	二三八	七	二八〇
一四	同 三十四年生	二〇四	一八七	八	二〇九
一五	同 三十三年生	二二	二〇三	三	二二七
小計		一,一〇〇	一,一〇〇	五	一,一六五
一六	明治三十二年生	二〇四	一九四	一〇	二二四
一七	同 三十一年生	一六	一五	二	二四
一八	同 三十年生	一七	一五	八	二七
一九	同 二十九年生	一五	一六	三	二六
小計		一,一〇〇	一,一〇〇	二〇	一,二二〇
二〇	同 二十八年生	一八四	一三四	八	一九二
小計		八九六	七八一	一六	九四二
二一	明治二十七年生	二七	一六八	二	二三八
二二	同 二十六年生	一八	一六三	九	二一四
二三	同 二十五年生	一五〇	一四三	〇	一六〇
二四	同 二十四年生	一五一	一四三	〇	一六〇
二五	同 二十三年生	一六四	一四三	八	一七二
小計		七三〇	七六〇	一八	七七八
二六	明治二十二年生	一五四	一五五	九	一六八
二七	同 二十一年生	一六八	一五八	〇	一六三
二八	同 二十年生	二四	一五七	〇	一六八
二九	同 十九年生	一一〇	一一三	〇	一三〇
三〇	同 十八年生	一〇	一一	〇	一三〇
小計		七〇二	六九一	一〇	七五二
三一	明治十七年生	二八	一三	二	二八
三二	同 十六年生	一三五	一三	六	一三四
小計		一三五	一三	八	一五六
合計		一,一六五	一,一六五	二〇	一,二二〇

人口

年	生	町村在住人		入寄留人	合
		男	女		
八	明治四十年生	一三三	一八一	三	二四
九	同 三十九年生	一三七	二〇八	二	二五
一〇	同 三十八年生	一三四	二〇六	一四	二二
小計		一,二五二	一,二六〇	五	一,三〇八
一一	明治三十七年生	二四	二七	一四	二五
一二	同 三十六年生	二六七	二六六	三	二八〇
一三	同 三十五年生	二〇二	二三八	七	二八〇
一四	同 三十四年生	二〇四	一八七	八	二〇九
一五	同 三十三年生	二二	二〇三	三	二二七
小計		一,一〇〇	一,一〇〇	五	一,一六五
一六	明治三十二年生	二〇四	一九四	一〇	二二四
一七	同 三十一年生	一六	一五	二	二四
一八	同 三十年生	一七	一五	八	二七
一九	同 二十九年生	一五	一六	三	二六
小計		一,一〇〇	一,一〇〇	二〇	一,二二〇
二〇	同 二十八年生	一八四	一三四	八	一九二
小計		八九六	七八一	一六	九四二
二一	明治二十七年生	二七	一六八	二	二三八
二二	同 二十六年生	一八	一六三	九	二一四
二三	同 二十五年生	一五〇	一四三	〇	一六〇
二四	同 二十四年生	一五一	一四三	〇	一六〇
二五	同 二十三年生	一六四	一四三	八	一七二
小計		七三〇	七六〇	一八	七七八
二六	明治二十二年生	一五四	一五五	九	一六八
二七	同 二十一年生	一六八	一五八	〇	一六三
二八	同 二十年生	二四	一五七	〇	一六八
二九	同 十九年生	一一〇	一一三	〇	一三〇
三〇	同 十八年生	一〇	一一	〇	一三〇
小計		七〇二	六九一	一〇	七五二
三一	明治十七年生	二八	一三	二	二八
三二	同 十六年生	一三五	一三	六	一三四
小計		一三五	一三	八	一五六
合計		一,一六五	一,一六五	二〇	一,二二〇

人口

人口

年數	町村在住人		入寄留人		合計
	男	女	男	女	
三三 明治十五年生	一五三	一四六	三三	七	二九八
三四 同 十四年生	一五九	一三四	九	三	三〇三
三五 同 十三年生	一六四	一三三	一〇	三	三一一
小計	七七七	六八〇	五	九	一,四六六
三六 明治十二年生	一四四	一五八	三	〇	三〇二
三七 同 十一年生	一四五	一五〇	一〇	八	三〇三
三八 同 十年生	一六一	一四七	二	一	二九八
三九 同 九年生	一六三	一四〇	二	一	三〇三
四〇 同 八年生	一五九	一三〇	二	一	二九二
小計	七六九	七三五	五	六	一,五五九
四一 明治七年生	一三六	一四〇	一〇	〇	二七六
四二 同 六年生	一六一	一三九	一六	五	二八〇
四三 同 五年生	一三九	一三六	七	五	二七二
四四 同 四年生	一三九	一三六	四	六	二七二

三八

四五 同 三年生	九一	七四	一六五	二	一六三
小計	六二六	五四三	一,一五九	三九	一,二〇〇
四六 明治二年生	一〇七	一七	一二四	八	一三二
四七 同 元年生	一三六	一三七	二六三	九	三二二
四八 慶應三年生	九二	八〇	一七二	四	二一六
四九 同 二年生	一〇四	一〇一	二〇五	一	二一〇
五〇 同 元年生	二八	一〇九	一三七	三	一四七
小計	五五七	五三四	一,〇九一	三五	一,一二六
五一 元治元年生	一一〇	一一	一二一	七	一二八
五二 文久三年生	八六	一〇〇	一八六	七	二〇三
五三 同 二年生	八	七五	一五六	四	一六〇
五四 同 元年生	七三	六六	一三八	五	一四三
五五 萬延元年生	八〇	九七	一七七	四	一八一
小計	四三九	四四九	八七八	二七	九〇六
五六 安政六年生	七	八八	一六五	六	一七九
五七 同 五年生	三	七四	一六七	二	一七二

三九

人口

年數	五八	五九	六〇	六一	六二	六三	六四	六五	六六	六七	六八	六九
生	同	同	同	同	同	同	同	同	同	同	同	同
年	四	三	二	一	六	五	四	三	二	一	四	三
年	生	生	生	生	生	生	生	生	生	生	生	生
男	九	九	九	八	八	八	七	七	六	六	五	五
女	八	九	八	九	九	九	八	七	六	六	五	五
計	一七	一八	一七	一七	一七	一七	一五	一四	一二	一二	一〇	一〇
入寄留人	九	五	二	〇	七	三	五	四	一	一	一	一
男	九	五	二	〇	七	三	五	四	一	一	一	一
女	五	五	二	〇	〇	三	二	一	一	一	一	一
計	一四	一〇	四	七	一〇	六	六	五	二	二	二	二
合	一〇三	一〇三	二一	二四	二七	二九	三〇	三〇	二八	二六	二五	二五
男	一〇三	一〇三	二一	二四	二七	二九	三〇	三〇	二八	二六	二五	二五
女	九〇	九〇	一八	二〇	二〇	二〇	二〇	二〇	一八	一六	一五	一五
計	一九二	一九二	三九	四四	四七	四九	五〇	五〇	四六	四二	四〇	四〇

本籍ノ内本區(所在不明ヲ) 町村在住人(除ク)

四〇

七〇	七一	七二	七三	七四	七五	七六	七七	七八	七九	八〇	八一	八二
同	弘化元	天保十四	同十三	同十二	同十一	天保十	同九	同八	同七	同六	天保五	同四
二年	元年	四年	三年	二年	一年	年	年	年	年	年	年	年
生	生	生	生	生	生	生	生	生	生	生	生	生
男	四	四	三	三	三	二	二	二	二	二	二	二
女	三	三	三	三	三	二	二	二	二	二	二	二
計	七	七	六	六	六	四	四	四	四	四	四	四
入寄留人	一	一	一	一	一	一	一	一	一	一	一	一
男	一	一	一	一	一	一	一	一	一	一	一	一
女	一	一	一	一	一	一	一	一	一	一	一	一
計	二	二	二	二	二	二	二	二	二	二	二	二
合	二八〇	二八〇	二八〇	二八〇	二八〇	二八〇	二八〇	二八〇	二八〇	二八〇	二八〇	二八〇
男	二八〇	二八〇	二八〇	二八〇	二八〇	二八〇	二八〇	二八〇	二八〇	二八〇	二八〇	二八〇
女	三三	三三	三三	三三	三三	三三	三三	三三	三三	三三	三三	三三
計	三一七	三一七	三一七	三一七	三一七	三一七	三一七	三一七	三一七	三一七	三一七	三一七

四一

人口

四二

年數	八三	八四	八五	八六	八七	八八	八九	九〇	九一	九二	九三
生年	同三	同二	同元	文政十二	文政十一	同十	同九	同八	文政七	同六	同五
男	五	四	四	四	五	一	一	七	一	一	一
女	六	三	九	六	八	四	五	二	一	一	一
計	一一	七	一三	一〇	一三	五	六	九	二	二	二
入寄留人											
男											
女											
計											
合	五	四	四	四	五	一	一	八	一	一	一
男	五	三	九	六	八	四	五	二	一	一	一
女	六	三	九	六	八	五	六	六	一	一	一
計	一一	六	一八	一二	一六	九	一一	一四	二	二	二

本籍ノ内本區(所在不明ヲ)除ク

入寄留人

合

女

計

六 現在人口宗教別(總覽)

大正二年十二月三十一日現在

町村名	神吉	細野	宇津	周山	山國	黑田	弓削
村名	吉村	野村	津村	山村	國村	田村	削村
宗教	神道	佛道	基督教	宗教不詳	神道	佛道	基督教
計	五八四	六〇四	四〇七	四二二	四二二	三二二	三二二
男	二八〇	三〇〇	二〇〇	二〇〇	二〇〇	一五〇	一五〇
女	三〇四	三〇四	二〇七	二二二	二二二	一七二	一七二
計	五八四	六〇四	四〇七	四二二	四二二	三二二	三二二
宗教不詳	一	一	一	一	一	一	一
計	一	一	一	一	一	一	一
合	一〇,九六六	一〇,四九〇	二二,〇七六	五七	四三〇	九九七	一一,二五三
男	一〇,九六六	一〇,四九〇	二二,〇七六	五七	四三〇	九九七	一一,二五三
女	一〇,九六六	一〇,四九〇	二二,〇七六	五七	四三〇	九九七	一一,二五三
計	一〇,九六六	一〇,四九〇	二二,〇七六	五七	四三〇	九九七	一一,二五三

四三

人口	合計		其他業		交通業及商業		工業		漁業		農業	
	人	戶	人	戶	人	戶	人	戶	人	戶	人	戶
	計	計	計	計	計	計	計	計	計	計	計	計
二,五三六	三,九八二	三,六九五	一,五九〇	四三三	二,九四六	一,三六九	一,五八〇	一,三三四	九六四	一,〇〇一	一,〇〇一	一,〇〇一
一九三六	一,〇二二	一,〇二二	二九	一八八	七三七	〇	〇	〇	七三四	二八	一六九	一六九
一,〇九四	一,〇九四	一,〇九四	二四	二三四	〇	〇	〇	〇	一三九	〇	一八九	一八九
二,〇一八	二,〇一八	二,〇一八	〇	〇	三五六	二八〇	〇	〇	二八七	二四	二〇〇	二〇〇
一,六六八	一,六六八	一,六六八	六四三	一七二	四七二	一五九	一六七	一六二	六六	二七三	七五〇	七五〇
七,九三五	七,九三五	七,九三五	〇	〇	〇	〇	〇	〇	〇	〇	〇	〇
二,四六三	二,四六三	二,四六三	〇	〇	〇	〇	〇	〇	〇	〇	〇	〇

四五

人口	合計		大野		鶴ヶ岡		宮島		知井		平屋		町村名	
	人	戶	人	戶	人	戶	人	戶	人	戶	人	戶	人	戶
	計	計	計	計	計	計	計	計	計	計	計	計	計	計
二,五三六	三,九八二	三,六九五	一,五九〇	四三三	二,九四六	一,三六九	一,五八〇	一,三三四	九六四	一,〇〇一	一,〇〇一	一,〇〇一	一,〇〇一	一,〇〇一
一九三六	一,〇二二	一,〇二二	二九	一八八	七三七	〇	〇	〇	七三四	二八	一六九	一六九	一六九	一六九
一,〇九四	一,〇九四	一,〇九四	二四	二三四	〇	〇	〇	〇	一三九	〇	一八九	一八九	一八九	一八九
二,〇一八	二,〇一八	二,〇一八	〇	〇	三五六	二八〇	〇	〇	二八七	二四	二〇〇	二〇〇	二〇〇	二〇〇
一,六六八	一,六六八	一,六六八	六四三	一七二	四七二	一五九	一六七	一六二	六六	二七三	七五〇	七五〇	七五〇	七五〇
七,九三五	七,九三五	七,九三五	〇	〇	〇	〇	〇	〇	〇	〇	〇	〇	〇	〇
二,四六三	二,四六三	二,四六三	〇	〇	〇	〇	〇	〇	〇	〇	〇	〇	〇	〇

七

職業別現在戶數及人口 其一

人口	合計		農業		漁業		工業		商業及交通業		其他業		無職業	
	人	戶	人	戶	人	戶	人	戶	人	戶	人	戶	人	戶
	計	計	計	計	計	計	計	計	計	計	計	計	計	計
二,五三六	三,九八二	三,六九五	一,五九〇	四三三	二,九四六	一,三六九	一,五八〇	一,三三四	九六四	一,〇〇一	一,〇〇一	一,〇〇一	一,〇〇一	一,〇〇一
一九三六	一,〇二二	一,〇二二	二九	一八八	七三七	〇	〇	〇	七三四	二八	一六九	一六九	一六九	一六九
一,〇九四	一,〇九四	一,〇九四	二四	二三四	〇	〇	〇	〇	一三九	〇	一八九	一八九	一八九	一八九
二,〇一八	二,〇一八	二,〇一八	〇	〇	三五六	二八〇	〇	〇	二八七	二四	二〇〇	二〇〇	二〇〇	二〇〇
一,六六八	一,六六八	一,六六八	六四三	一七二	四七二	一五九	一六七	一六二	六六	二七三	七五〇	七五〇	七五〇	七五〇
七,九三五	七,九三五	七,九三五	〇	〇	〇	〇	〇	〇	〇	〇	〇	〇	〇	〇
二,四六三	二,四六三	二,四六三	〇	〇	〇	〇	〇	〇	〇	〇	〇	〇	〇	〇

人口

四四

神道 佛道 基督教 宗教不詳 神道 佛道 基督教 宗教不詳

神吉村 細野村 宇津村 周山村 山國村 黑田村 弓削村 平屋村 知井村 宮島村 鶴ヶ岡村 大野村 合計

職業別現在戸數及人口 其二	農業		漁業		工業		商業及交通業		諸業		合計
	戸數	人口	戸數	人口	戸數	人口	戸數	人口	戸數	人口	
神吉村	26	623	1	1	1	3	2	3	1	8	702
細野村	22	598	1	1	6	8	6	3	1	15	590
宇津村	23	444	1	1	3	3	8	2	6	15	467
周山村	33	954	1	1	3	6	3	3	1	11	1,040
山國村	35	1,343	1	1	8	8	8	4	1	22	1,673
黑田村	28	695	1	1	3	4	3	1	1	7	1,233
弓削村	30	1,093	1	1	7	7	7	3	1	19	1,334
平屋村	31	1,093	1	1	5	5	5	3	1	15	1,201
知井村	25	933	1	1	4	4	3	1	1	9	1,291
宮島村	34	1,177	1	1	5	5	5	3	1	19	1,341
鶴ヶ岡村	35	1,177	1	1	4	4	3	1	1	9	1,291
大野村	25	933	1	1	4	4	3	1	1	9	1,291
合計	355	11,343	11	11	68	68	68	41	15	152	11,673

人口

四六

△本表ハ專業ノミチ掲記セリ

八 縁事養子出產死亡

一 總數

人口	本籍人		現在住人		非本籍住人		合計	
	男	女	男	女	男	女	男	女
縁事	10	154	10	154	1	5	11	169
養子	3	9	2	7	1	1	4	10
出產	4	3	4	3	1	1	5	4
死亡	3	29	3	29	2	2	5	31
合計	20	196	20	197	5	9	25	206

△死産ノ行計ノ行×ハ男女不詳ノ符號ニシテ計外ノ數トス

四七

人口

二 比例數

本籍人

現
本籍在住人
非本籍人

計

四八

人口千ニ付結婚	六八二	六七七	七三三	六八四
人口千ニ付離婚	七九	六一	!	五九
人口百ニ付生産	三三	三五七	二六	三五
生産女百ニ付男	一三〇五	一九四〇	二〇〇〇	一九四一
人口千ニ付出生	三〇六	三八四九	二六	三八九一
人口千ニ付死産	三三	三七六	!	三三
出生百ニ付死産	八八	九五五	!	九三
人口千ニ付死亡	二四九	二五九	一八七	二五四
死亡女百ニ付男	九九	一〇四三	六五〇〇	一〇四九
死亡ニ比シ生産ノ超過數	三七〇〇	二二〇〇	六〇〇	二七〇〇
出生百ニ付死亡ノ歩合	六・一五	六・二七	七・四五	六・五三

九 區、町村別現住人結婚、離婚及出生、死亡

神吉村	男	六六	女	六六	計	一三二	出生	男	一三	女	一	計	一四	死亡	男	一	女	一	計	二
細野村	男	九	女	九	計	一八	出生	男	一	女	一	計	二	死亡	男	一	女	一	計	二
宇津村	男	八	女	八	計	一六	出生	男	一	女	一	計	二	死亡	男	一	女	一	計	二
周山村	男	九	女	九	計	一八	出生	男	一	女	一	計	二	死亡	男	一	女	一	計	二
山田村	男	三	女	三	計	六	出生	男	一	女	一	計	二	死亡	男	一	女	一	計	二
黒田村	男	九	女	九	計	一八	出生	男	一	女	一	計	二	死亡	男	一	女	一	計	二
弓削村	男	三	女	三	計	六	出生	男	一	女	一	計	二	死亡	男	一	女	一	計	二
平屋村	男	三	女	三	計	六	出生	男	一	女	一	計	二	死亡	男	一	女	一	計	二
知井村	男	八	女	八	計	一六	出生	男	一	女	一	計	二	死亡	男	一	女	一	計	二
宮島村	男	三	女	三	計	六	出生	男	一	女	一	計	二	死亡	男	一	女	一	計	二
鶴ヶ岡村	男	四	女	四	計	八	出生	男	一	女	一	計	二	死亡	男	一	女	一	計	二
大野村	男	二	女	二	計	四	出生	男	一	女	一	計	二	死亡	男	一	女	一	計	二
合計	男	二四〇	女	二五一	計	四九一	出生	男	二九	女	二	計	三一	死亡	男	二	女	二	計	四

四九

人	產婦ノ年齡													計		
	十三年未滿	十三年	十二年	十一年	十年	九年	八年	七年	六年	五年	四年	三年	二年		一年	
男	1	1	1	1	1	1	1	1	1	1	1	1	1	1	1	1
女	1	1	1	1	1	1	1	1	1	1	1	1	1	1	1	1
計	2	2	2	2	2	2	2	2	2	2	2	2	2	2	2	2

人口	產婦ノ年齡													計		
	十三年未滿	十三年	十二年	十一年	十年	九年	八年	七年	六年	五年	四年	三年	二年		一年	
男	1	1	1	1	1	1	1	1	1	1	1	1	1	1	1	1
女	1	1	1	1	1	1	1	1	1	1	1	1	1	1	1	1
計	2	2	2	2	2	2	2	2	2	2	2	2	2	2	2	2

四 現住人產婦ノ年齡

本年以前ノモノ	月次													計			
	合	一月	二月	三月	四月	五月	六月	七月	八月	九月	十月	十一月	十二月				
男	1	1	1	1	1	1	1	1	1	1	1	1	1	1	1	1	1
女	1	1	1	1	1	1	1	1	1	1	1	1	1	1	1	1	1
計	2	2	2	2	2	2	2	2	2	2	2	2	2	2	2	2	2

人口	自殺外ノ變死	八	×	九	男	本籍人	一	死	因	亡	調
	自病死	四	×	三	女						
人口	自病死	三	×	五	計	本籍在住人	現	住	人	計	
	自殺外ノ變死	四	×	二	女						
人口	自病死	一	×	三	男	非本籍人	住	人	計		
	自殺外ノ變死	一	×	二	女						
人口	自病死	九	×	三	男	計	人	計			
	自殺外ノ變死	四	×	二	女						
人口	自病死	三	×	五	計	計	人	計			
	自殺外ノ變死	四	×	二	女						

合	不	十	十	九	八	七	六
計	詳	上	月	月	月	月	月
元	一	一	二	七	三	二	一
二	一	一	三	三	二	二	二
三	一	一	四	〇	五	四	二
一	一	一	一	一	一	一	一
一	一	一	一	一	一	一	一
四	一	一	一	三	一	一	一
四	一	一	二	一	一	一	一
×八	一	一	三	一	三	一	一
四	一	一	三	七	六	二	一
元	一	一	七	四	二	二	三
×八	一	一	五	二	八	四	三

五	四	月	數
月	月	以上	計
二	一	男	嫡出子
一	一	女	
二	一	計	庶子
一	一	男	
一	一	女	私生子
一	一	計	
二	一	男	合計
一	一	女	
二	一	計	

五 現住人死産兒懷孕月數別

三十一年	三十九年	三十八年	三十七年	三十六年	三十五年	三十四年	產婦ノ年齡	人口
六	五	四	七	三	三	三	男	
二	一	一	一	一	一	一	女	公生
一	一	一	一	一	一	一	男	
一	一	一	一	一	一	一	女	私生
一	一	一	一	一	一	一	計	
四	四	四	四	四	四	四	產婦ノ年齡	人口
五	四	四	四	四	四	四	男	
六	五	四	四	四	四	四	女	公生
一	一	一	一	一	一	一	男	
一	一	一	一	一	一	一	女	私生
一	一	一	一	一	一	一	計	
三	三	三	三	三	三	三	合計	
元	元	元	元	元	元	元	合計	
八	八	八	八	八	八	八	合計	

人口

六〇

合計	男	女	計
三六	×三一	×二九	×六〇
以上ノ内五歳以下ノ者ノ死亡	×二六	×二二	×四八
本籍在住人	×二六	×二二	×四八
非本籍人	×三	×二	×五
合計	×三〇	×二四	×五四

二 現住人死亡年齡別

合計	男	女	計
×三三	×三〇	×三三	×六三
病	×三	×二	×五
死	×二	×一	×三
自殺	×一	×一	×二
自殺外ノ變死	×一	×一	×二
合計	×三	×三	×六

第四 教育

(大正四年三月末現在)

合計	男	女	計
一六五	一六二	一六三	三二五
既ニ就學ノ始期ニ達シタルモノ	一六二	一六三	三二五
未ダ就學ノ始期ニ達セザルモノ	一	一	二
計	一六三	一六四	三二七
就學ノ始期ニ達シタル者百人中就學歩合	九九・四	九九・九	九九・七
前同	九九・七	九九・三	九九・五
年上	九九・七	九九・三	九九・五

二 就學兒童

合計	男	女	計
二九二	二九二	二九二	五八四
現在就學者	二九二	二九二	五八四
義務教育ヲ卒ヘタルモノ	三〇七	三〇七	六一四
計	二九二	二九二	五八四
就學者百人中現在就學者	九九・四	九九・九	九九・七

三 小學校及教員

教育

六一

種別	尋常	高等	合計
小學校	6	3	9
學級	15	3	18
本科正教員	10	3	13
專科正教員	4	1	5
專科正教員計	4	1	5
准教員	1	1	2
代用教員	1	1	2
合計	26	10	36

四 小學校教員俸給 (大正三年度)

種別	九月	拾壹圓	拾貳圓	月
尋常小學校ノ教授ニ從事スルモノ	1	1	1	男
	1	1	1	女
高等小學校ノ教授ニ從事スルモノ	1	1	1	男
	1	1	1	女
本科正教員	1	1	1	男
	1	1	1	女
專科正教員	1	1	1	男
	1	1	1	女
准教員	1	1	1	男
	1	1	1	女

俸	額	別
拾叁圓	1	1
拾四圓	1	1
拾六圓	1	1
拾八圓	5	1
拾圓	8	1
貳拾圓	5	1
貳拾貳圓	2	1
貳拾四圓	3	1
貳拾七圓	4	1
參拾圓	1	1
參拾五圓	1	1
四拾圓	1	1
四拾五圓	1	1
五拾圓	1	1

五 小學校代用教員俸給

種別 町村數 住宅設置ノモノ 住宅料支給ノモノ 住宅賃借料支給ノモノ
 町村數 住宅戶數 ノ教員居住 町村數 教員數 町村數 教員數
 三 七 八 八 二 二 六 五

七 小學校教員住宅

種別	合計	高等			尋常				
		第三學年	第二學年	第一學年	第六學年	第五學年	第四學年	第三學年	第二學年
町村數	三	一	一	一	一	一	一	一	一
住宅設置ノモノ	三三	一	一	一	一	一	一	一	一
住宅料支給ノモノ	一六三	四三	二六	八二	一三四	一五〇	一四一	一三三	一三〇
住宅賃借料支給ノモノ	一四八	一	一	一	一	一	一	一	一

六 小學校兒童

種別	合計	種別						
		三	四	九	拾	拾	拾	拾
第一學年	四	一	一	一	一	一	一	一
尋常小學校	六	一	一	二	一	一	一	一
尋常高等小學校	五	一	一	四	三	一	一	一
合計	九	一	一	二	二	一	三	一
尋常小學校ノ教授ニ從事スルモノ	九	一	一	二	二	一	三	一
尋常高等小學校ノ教授ニ從事スルモノ	五	一	一	四	三	一	一	一
合計	一四	一	一	六	五	二	四	二

教育

六六

八 授業料ヲ徴收スル小學校

種別	學校數	兒童數	最多	最少	平均	授業料月額	總計
高等小學校	六	一三三	三〇錢	二〇錢	二〇・八	三圓	三〇〇

九 小學校正教員在職年別

種別	在職年數					總計
	五年以上十年未滿	十年以上十五年未滿	十五年以上二十年未滿	二十年以上三十年未滿	三十年以上	
男	三	七	六	四	一	二一
女	八	一	一	一	一	一二
計	一一	八	七	五	二	三三

本府管内ニ於テ五年以上勤續セシモノ

四〇

一

四一

一〇 學校醫並ニ學務委員

小學校數	學校醫	學校醫並ニ學務委員	年手當額	教員其他計	最多年額	最少年額
八	八	八	二七圓	八	三	五〇
設置村數	八	八	二七圓	八	一〇圓	一圓五〇

一一 兒童貯金 (大正四年四月現在)

種別	在籍兒童		貯金人員	貯金高	在籍兒童貯金者兒童		貯金人員	貯金高
	男	女			男	女		
尋常科	一五五	一五一	八四一	二四九圓	一圓六〇六	二圓九二	七四	二〇八圓八五
高等科	三三	三三	六九八	二七圓	一圓四二	三圓一九	六三	二二圓三五
合計	一八八	一八四	一五四	二七六圓	二圓〇二八	五圓一〇	一三四	七四一圓四〇

教育

六七

二二 學校園及學校林

學校數	坪數	園數	學校數	校數	林數
六	二二〇		六	八	三三丁七畝七步

二三 加俸並二住宅料 (大正四年四月末現在)

種別	年功加俸			特別加俸		住宅人員年數
	第一期	第二期	第三期	單級	多級	
正教員	二	〇	二	一	五	三三三〇〇〇
准教員	一	一	一	一	一	一三〇〇〇
代用教員	一	一	一	一	一	三三〇〇〇
計	四	二	六	三	七	三三三〇〇〇

二四 兒童身體檢查 (大正三年)

年齡	身體		胸圍		脊柱		體格		眼疾		疾病	檢查人員
	長(均平)	量(均平)	開(均平)	正	不正	強	中弱	トラホーム	其他			
七	三・四九	四七四八	一・八二	二二	七	八	一	六	一	三	五	三三
八	三・五三	四・五七	一・七五	二〇	七	六	二	四	一	三	三	三三
九	三・五七	五・七〇	一・八四	二〇	六	五	三	三	一	三	三	三三
十	三・六二	四・六三	一・八二	二〇	六	五	三	三	一	三	三	三三
十一	三・六六	五・四六	一・九四	二〇	六	五	三	三	一	三	三	三三
十二	三・七〇	六・一四	二・〇一	二〇	六	五	三	三	一	三	三	三三
十三	三・七五	六・八二	二・〇八	二〇	六	五	三	三	一	三	三	三三

年級	十三年		十二年		十一年		十年		九年		八年		七年	
	女	男	女	男	女	男	女	男	女	男	女	男	女	男
身長	X 四・二九	X 四・四二	X 四・二二	X 四・二四	X 四・〇七	X 四・一〇	X 三・九二	X 三・九五	X 三・八〇	X 三・六三	X 三・五七	X 三・四九	X 三・四二	X 三・三六
體量	X 八・六三	X 七・九〇	X 八・〇〇	X 七・三三	X 七・三三	X 六・八二	X 六・〇八	X 五・四一	X 五・七〇	X 四・六三	X 五・二〇	X 四・五七	X 四・七四	X 四・五七
胸圍	X 二・八四	X 二・八三	X 二・〇九	X 二・二二	X 二・〇一	X 二・〇八	X 一・九六	X 二・〇一	X 一・八八	X 一・八二	X 一・九〇	X 一・七五	X 一・八二	X 一・七五
脊柱	X 二・二七	X 二・〇三	X 一・七五	X 二・三三	X 一・八四	X 一・九四	X 二・〇六	X 二・一九	X 二・〇二	X 二・〇九	X 二・〇二	X 二・〇七	X 二・一三	X 二・〇七
體格	X 四・二	X 三・八	X 二・五	X 三・五	X 二・七	X 二・〇	X 二・九	X 二・〇	X 二・六	X 二・八	X 二・五	X 二・四	X 二・八	X 二・七
眼疾	X 三・七	X 三・八	X 三・三	X 三・三	X 三・五	X 三・三	X 三・九	X 三・九	X 三・七	X 三・六	X 三・五	X 三・六	X 三・五	X 三・六
疾病	X 三・二	X 三・六	X 一・四	X 一・四	X 一・七	X 一・三	X 一・三	X 一・三	X 一・五	X 一・九	X 一・八	X 一・八	X 一・八	X 一・八
檢查人員	X 一	X 一	X 一	X 一	X 一	X 一	X 一	X 一	X 一	X 一	X 一	X 一	X 一	X 一

及時尋高	神吉村	*一三	五	*九一	*七九
細川尋高	細野村	*一五	七	*九七	*七九
造基尋高	宇津村字中地	*一三	五	*〇七	*五九
周山尋高	周山村字周山	*一三	五	*二七	*二八
吉富尋常	同字矢代中	三	三	五	五
協一尋高	山國村字塔	*一六	八	*一五	*一六
養源尋常	同字小鹽	三	三	四	四
有斐尋高	黒田村字宮	*一五	七	*三三	*一六
堰源尋常	同字廣河原	二	二	三	三
博習尋高	弓削村字上弓削	*一七	九	*二六	*二九
田貫尋常	同字田貫	二	三	六	五
教 育		七	七	七	七

×印高等科ナリ

小學校名	所 在 地	學 級 數	教 員 數	十 六 年		十 五 年		十 四 年		身 體 量 (均平)	胸 圍 (均平)	脊 柱 (正不正)	體 格 (強中弱)	眼 疾 (トヲホム 其他)	疾 病	檢 査 人 員
				女	男	女	男	女	男							
一五	各小學校學級並ニ教育兒童數 (*印ハ高等科ニ屬ス)			四六	四六	四六	四六	四六	四六	七八	二二	三三	二二	三三	三三	三三
				一〇	一〇	一〇	一〇	一〇	一〇	七八	二二	三三	二二	三三	三三	三三
				二	二	二	二	二	二	七八	二二	三三	二二	三三	三三	三三
				一	一	一	一	一	一	七八	二二	三三	二二	三三	三三	三三
				一	一	一	一	一	一	七八	二二	三三	二二	三三	三三	三三
				一	一	一	一	一	一	七八	二二	三三	二二	三三	三三	三三
				一	一	一	一	一	一	七八	二二	三三	二二	三三	三三	三三
				一	一	一	一	一	一	七八	二二	三三	二二	三三	三三	三三

教 育

小學校名	所在地	學級數	教員數	男	女	兒童數計
平屋尋常	平屋村字上平屋	*一五	七	*三六	*二三	二二
內久保尋常	同字內久保	二	三	*一四	*三	一六
知井尋常	知井村字中	*一七	二	*二四	*四	二八
島尋常	宮崎村字島	*一三	五	*三六	*一七	五三
板橋尋常	同字板橋	三	三	*三〇	*一七	四七
鶴ヶ岡尋常	鶴ヶ岡村字鶴ヶ岡	*一八	二	*一四	*九	二三
大野尋常	大野村字大野	*一五	七	*二二	*二三	四五
計		*七五		*一四八	*六六	二一四

一六 各種學校 (大正四年四月現在)

學校名	所在地	設立年月	學科	級學	修業年限	教員數	生徒數	豫算費	備考
及時尋常高等小學校	神吉村及時	明治三十五年五月	修身、國語、算術	一	三年	三	三五	二,〇〇〇	
附設村立女子手藝學校	校內	同		一	三年	一	一五		經費ヲ特設セズ
造基尋常高等小學校	宇津村造基	同		一	三年	一	一五		經費ヲ特設セズ
附設村立女子手藝學校	校內	同		一	二年	二	二七		右同
周山尋常高等小學校	周山村周山	同		一	三年	三	三三	九,五〇〇	
附設村立女子手藝學校	校內	同		一	三年	二	二七		經費特設
協一尋常高等小學校	山國村協一	同		一	三年	二	二七		經費特設
附設村立女子手藝學校	校內	同		一	三年	二	二七		經費特設
有斐尋常高等小學校	黒田村有斐	同		一	三年	二	二七		經費特設
附設村立女子手藝學校	校內	同		一	三年	二	二七		經費特設
博習尋常高等小學校	弓削村博習	同		一	三年	二	二七		經費特設
附設村立女子手藝學校	校內	同		一	三年	二	二七		經費特設
平屋尋常高等小學校	平屋村平屋	同		一	三年	二	二七		經費特設
附設村立女子手藝學校	校內	同		一	三年	二	二七		經費特設
知井尋常高等小學校	知井村知井	同		一	三年	二	二七		經費特設
附設村立女子手藝學校	校內	同		一	三年	二	二七		經費特設
島尋常高等小學校	宮島村島校	同		一	三年	二	二七		經費特設
附設村立女子手藝學校	校內	同		一	三年	二	二七		經費特設
宮島尋常高等小學校	宮島村島校	同		一	三年	二	二七		經費特設
附設村立女子手藝學校	校內	同		一	三年	二	二七		經費特設

教育

學校名	所在地	設立年月	學科	級年	修業年限	教員數	生徒數	經費	備考
鶴ヶ岡尋常高等小學校	鶴ヶ岡村	明治三十一年四月	修身、國語、算術、家事、裁縫	一	三ヶ年	三	三三	三、〇〇〇	
附設村立女子手藝學校	鶴ヶ岡校內			一〇		三六	二四	一〇六、五〇〇	
計	十ヶ校								
協一尋常高等小學校附設	山國村協一校內	大正元年十二月	修身、國語、算術、農業	五	四ヶ年	四	四	四、〇〇〇	
山國村立農業補習學校	校內			三	三ヶ年	四	三	八、〇〇〇	
博習尋常高等小學校附設	弓削村博習校內	明治四十一年二月		三	三ヶ年	四	三	八、〇〇〇	
弓削村立農業補習學校	校內			四	四ヶ年	二	三	二、〇〇〇	
島尋常高等小學校附設	宮島村島校內	大正二年十二月		三	三ヶ年	一〇	一七	一五七、〇〇〇	
宮島村立農業補習學校	校內			三	三ヶ年	一〇	一七	一五七、〇〇〇	
計	三ヶ校								

七四

一七 圖書館

名稱	設立年月日	所在地	經費
北桑田郡立大正圖書館	大正二年十月二十日	郡公會堂(周山村)	三六圓

一八 教育會

名稱	種別	人員	郡費補助	經費豫算	施設重要事項
京都府教育會北桑田郡部會	終身會員	三六			通俗教育講演會、教育講習會
	正會員	一七六	二〇〇〇〇	三、八〇〇	學事調査等
	賛成會員	興			

一九 青年會

團體數	會員數	經費豫算	資金若クハ積立金	事業
二	一、二七一	一、三三三、〇〇〇	一、七〇四、〇〇〇	夜學會ノ開設、身心鍛練(相撲、器械体操、遠足、擊劍等)、殖林、圖書回覽、講演會、談話會ノ開設、約束貯金、同勢働作業(山林ノ手入、道路ノ修繕等)、農作物ノ試作、樹苗圃ノ設置等、

二〇 夜學會

開設箇所	最長	最短	會員數	學科	教育程度	出席歩合	經費
四五	十一月	二月	六三	修身、讀書、作文、習字、算術、實業	高小卒 尋卒 尋卒 以上 以下	七四、六三	六〇、五〇〇

教育

七五

第五 神社

大正三年末

七六

府社	一	郷社	三	村社	三	無格社	四	計	九	神職	九
----	---	----	---	----	---	-----	---	---	---	----	---

一 神社及神職

二 著明ナル神社

社格	神社名	祭神	所在地	氏子	供進スベキ神饌幣帛料
府社	山國神社	大己貴命	山國村	三九〇	三
郷社	諏訪神社	武御名方命 大名持命	鶴ヶ岡村	四七	三
同社	道相神社	神日本磐原彦命 五瀬皇子	宮島村	六五	三
村社	大原神社	伊弉那美命	大野村	四九	五

第六 寺院

一 寺院及住職

寺院數	住職數	曹洞	臨濟	眞言	日蓮	淨土	眞宗	天台	計
二	六	二	五	三	二	一	三	一	六

二 神佛教務所及説教所

教派	教習所數	擔任教師數
天理教	一	一
御嶽教	三	五
計	四	六

三 著名ノ寺院

名稱	所在地	事蹟
常照庵寺	山國村字井戸	光嚴法皇御開基
藏春庵寺	細野村	光嚴法皇後花園天皇ノ山陵アリ
寺院		光嚴法皇御再建

七七

兵事

八〇

七 逃亡、失踪所在不明者

當年初メテ
生シタル人員

逃亡、失踪、所在不明ノ爲メ徵集延期
處分ヲナシタルモノ
七年以内ノモノ
(當年ノモノヲ含ム)タル人員

所在發見ノ
上當年徵兵
處分ヲナシ
タル人員

逃亡、失踪、所在不明ノタ
メ徵集延期ニ屬スルモノ
ニシテ當年十二月一日滿
四十年ヲ過クル人員

二 海軍志願兵

志願人員

検査ノ結果
合格 一
不合格 三

三 癆兵

明治三十七八年癆兵

明治二十七八年癆兵

其他癆兵

四 恩給年金及扶助料

軍種
軍人
勳章
遺族
扶助料
給金

人員
員
員
員
員

金額
五、二七三
四、一八六
二、四三七
一、七三六

第八 慈惠及褒賞

大正三年

一 赤十字社員

特別社員

終身社員

正社員

贊助員

計

年據金該年度收入濟額
一、五九〇

二 愛國婦人會

特別會員

通常會員

贊助員

計

年賦金額
四八五

三 尙武義會

町村貢擔額
一五、〇〇〇

前年度繰越金

計

支
四、九二〇

兵事、慈惠

八一

四

章

平	弓	黒	山	周	宇	細	神	村
屋	削	田	國	山	津	野	吉	名
村	村	村	村	村	村	村	村	
	一		二					功五
				一				功六
二	四	二	四	二	一	一	三	功七
〇	三	三	四	三	六	九	六	瑞
〇	三	三	四	三	六	九	六	白
〇	三	三	四	三	六	九	六	桐
〇	三	三	四	三	六	九	六	瑞
〇	三	三	四	三	六	九	六	青
〇	三	三	四	三	六	九	六	桐
	一							瑞
	一							旭
								日
								瑞
								旭
								日
〇	〇	〇	〇	〇	〇	〇	〇	計

合	北	鶴	宮	知	村
計	桑	ヶ	鳥	井	名
	田	岡	村	村	
	郡	村	村	村	
	大				
	野				
	村				
					功五
					功六
					功七
〇	〇	〇	〇	〇	瑞
〇	〇	〇	〇	〇	白
〇	〇	〇	〇	〇	桐
〇	〇	〇	〇	〇	瑞
〇	〇	〇	〇	〇	青
〇	〇	〇	〇	〇	桐
					瑞
					旭
					日
					瑞
					旭
					日
〇	〇	〇	〇	〇	計

第九衛生

大正三年

一衛生機關

町村名	神吉	細野	宇津	周山	山國	黑田	弓削	平屋	知井	宮島	鶴野	大野	合計
衛生組合	三	六	六	九	〇	五	六	三	〇	九	九	九	〇
隔離病舎	×	×	×	×	×	×	×	×	×	×	×	×	×
醫師	—	—	—	—	—	—	—	—	—	—	—	—	—
戰醫	—	—	—	—	—	—	—	—	—	—	—	—	—
產婆	—	—	—	—	—	—	—	—	—	—	—	—	—
按灸按摩	—	—	—	—	—	—	—	—	—	—	—	—	—

死亡者

二傳染病

腸窒扶斯

實布的里亞

合計

三種痘

第一回

第二回

計

検査未了人員

第一期	善感	不善感
第二期	善感	不善感

善感	三〇
不善感	三三
合計	三三

善感	六
不善感	三〇
合計	三六

善感	三六
不善感	三三
合計	六九

善感	—
不善感	—
合計	—

四賣藥

營業者

請賣人

行商人

其實計他藥

衛生

八五

局名	函數		切手發		普通郵便		小包郵便	
	受	發	下所數	引受數	配達數	引受數	配達數	
宮島	14	14	14	147,640	133,345	94	3,280	
山岡	7	7	7	5,876	7,463	760	1,357	
弓削	1	1	1	1	1	644	1	
平野	1	1	1	1	1	1	1	
大野	1	1	1	1	1	1	1	
合計	24	24	24	153,518	141,810	1,360	4,639	

八八

局名	電信		計	發信料金
	受	發		
周山	1,691	1,233	2,924	33,750
山岡	831	555	1,386	19,750
黑田	680	446	1,126	17,180
平屋	1,050	910	2,000	1
合計	4,252	3,144	7,396	70,680

局名	電話		計	發信料金
	受	發		
知井	1,566	1,399	2,965	280,000
宮島	957	710	1,667	145,300
鷓岡	866	691	1,557	145,850
合計	3,189	2,800	5,989	571,150

交通

八九

第一一 農業

大正三年

耕作地反別

村	自作	小作	地	一毛		二毛		以上	計	畑	總計
				普通	綠肥	真作	裏作				
神吉村	1,573	735	1,000	4,068	4,338	5,975	1,000	6,005	4,833	5,200	53,513
吉野村	1,000	4,000	3,925	4,340	4,590	4,821	4,821	4,821	4,821	5,411	51,411
野田村	4,000	3,785	3,925	4,685	4,685	4,685	4,685	4,685	4,685	4,685	47,151
津字村	1,200	1,200	1,200	3,785	3,785	3,785	3,785	3,785	3,785	3,785	40,396
山周村	3,190	3,010	3,010	4,250	4,250	4,250	4,250	4,250	4,250	4,250	70,938
山國村	7,380	6,350	6,350	8,861	8,861	8,861	8,861	8,861	8,861	8,861	146,071
黒田村	1,200	1,200	1,200	5,500	5,500	5,500	5,500	5,500	5,500	5,500	72,893
弓削村	2,509	1,275	1,275	3,493	3,493	3,493	3,493	3,493	3,493	3,493	55,000
平屋村	5,300	1,600	1,600	10,500	10,500	10,500	10,500	10,500	10,500	10,500	174,330
知井村	1,800	1,800	1,800	2,788	2,788	2,788	2,788	2,788	2,788	2,788	154,983
計	18,000	18,000	18,000	27,838	27,838	27,838	27,838	27,838	27,838	27,838	278,838

村	自作	小作	地	一毛		二毛		以上	計	畑	總計
				普通	綠肥	真作	裏作				
山周村	3,190	3,010	3,010	4,250	4,250	4,250	4,250	4,250	4,250	4,250	70,938
山國村	7,380	6,350	6,350	8,861	8,861	8,861	8,861	8,861	8,861	8,861	146,071
黒田村	1,200	1,200	1,200	5,500	5,500	5,500	5,500	5,500	5,500	5,500	72,893
弓削村	2,509	1,275	1,275	3,493	3,493	3,493	3,493	3,493	3,493	3,493	55,000
平屋村	5,300	1,600	1,600	10,500	10,500	10,500	10,500	10,500	10,500	10,500	174,330
知井村	1,800	1,800	1,800	2,788	2,788	2,788	2,788	2,788	2,788	2,788	154,983
計	18,000	18,000	18,000	27,838	27,838	27,838	27,838	27,838	27,838	27,838	278,838

計	桑茶果樹 其他樹木 植付 タ		其他		普通 裏作		緣肥 裏作		作付 計		畑 總計	
	一 毛	作	計	計	計	計	計	計	計	計	計	計
宮島村	自作 三、六〇〇	地小 一、六〇〇	五、五〇〇	五、九〇〇	三、一〇〇	三、一〇〇	三、一〇〇	三、一〇〇	九、三〇〇	四、一〇〇	一、五〇〇	一、五〇〇
龜ヶ谷村	自作 二、八〇〇	地小 一、六〇〇	四、四〇〇	四、八〇〇	六、七〇〇	一、二〇〇	七、九〇〇	一、五〇〇	一、五〇〇	四、三〇〇	二〇〇	二〇〇
大野村	自作 四、一八〇	地小 一、九二〇	六、一〇〇	六、一〇〇	九、八〇〇	五、六〇〇	一〇、四〇〇	一、八〇〇	一、八〇〇	四、五〇〇	三、四〇〇	三、四〇〇
野村	自作 三、二〇〇	地小 一、八〇〇	五、〇〇〇	五、〇〇〇	七、二〇〇	三、〇〇〇	一〇、二〇〇	一、七〇〇	一、七〇〇	八、八〇〇	五、八〇〇	五、八〇〇
合	自作 三、八七九	地小 一、〇八二	五、〇六一	五、〇六一	九、九〇五	三、六七四	一三、五七九	一、六五九	一、六五九	四、四〇九	六、九三〇	六、九三〇
計	三、四〇〇	一、〇〇〇	五、〇〇〇	五、〇〇〇	九、九〇五	三、六七四	一三、五七九	一、六五九	一、六五九	四、四〇九	六、九三〇	六、九三〇

米作付反別及收穫

村名	作付反別		收穫		高		一反步收穫高		二石二付價格		總價格
	粳米	糯米	計	計	計	計	計	計	計	計	
神吉村	一〇三、八〇	五、一〇	一〇八、九〇	二、二六九	九、四三	二、三六三	二、〇九〇	一、八五〇	一〇、五〇〇	二、五〇〇	一三、九五八
細野村	八一、五〇	九、二七	九〇、七七	一、三九五	一、四八三	一、五三三	一、七〇〇	一、六〇〇	二、〇〇〇	二、五〇〇	一八、八五〇
宇津村	七五、七七	五、八〇	八一、五七	一、五五四	一、三〇五	一、六四九	二、〇〇〇	二、二五〇	二、〇〇〇	二、〇〇〇	一九、七五一
周山村	一九〇、三九	一六、五五	二〇六、九四	三、四三〇	二、〇六	三、七〇二	一、八〇〇	一、六四〇	一〇、五〇〇	二、〇〇〇	三九、五三九
山國村	二二五、六四	一九、二〇	二四四、八四	四、六八五	三、九八〇	五、〇八三	二、二九二	二、〇七三	二、〇〇〇	二、〇〇〇	五、三五一
黒田村	六四、〇三	七、〇〇	七一、〇三	九、五〇〇	一、〇〇〇	一、〇五〇	一、四八〇	一、三〇〇	一、四〇〇	一、四〇〇	一三、八〇〇
弓削村	二五五、三四	一五、九〇	二七一、二四	四、一六五	二、七〇三	四、四三三	一、七〇〇	一、七〇〇	二、〇〇〇	二、〇〇〇	五、三六五
平屋村	二七、二三	一〇、九七	三八、二〇	二、六三二	二、三七一	二、八八七	二、〇七〇	二、〇七〇	二、〇〇〇	二、〇〇〇	三、五九二
知井村	一四六、四〇	六、四六	一五二、八六	一、八七三	一、五四九	一、九七三	一、三五〇	一、三五〇	一、四〇〇	一、四〇〇	二八、〇七五
宮島村	三九、二二	二、五〇	四一、七二	二、三九五	二、二二五	二、五〇八	一、六五〇	一、七〇〇	二、〇〇〇	二、〇〇〇	三〇、三〇九
龜ヶ谷村	一六六、四〇	一七、三〇	一八三、七〇	二、六二九	二、四四八	二、八六五	一、五七〇	一、四三〇	二、〇〇〇	二、〇〇〇	二四、五〇八
大野村	一五五、五四	一〇、〇〇	一六五、五四	二、五三五	二、三五四	三、三三九	一、八六三	二、〇四九	二、〇〇〇	二、〇〇〇	二五、〇八〇
合	一、六五九	一、三七一	三、〇三六	二、九八八	二、四七七	三、三三三	一、七七七	一、八〇七	二、一六五	二、一六五	五七、九四八

三 麥作付反別及收穫

村名	作付反別			計	收穫			計	總價額
	大麥	裸麥	小麥		大麥	裸麥	小麥		
神吉村	13,200	1	1	13,200	2,590	1	1	2,590	1,036
細野村	7,000	1	1	7,000	1,812	1	1	1,812	691
宇津村	3,400	1	1	3,400	3,181	3	4	3,188	1,179
周山村	1,710	1	1	1,710	2,494	1	1	2,497	1,157
山國村	9,100	1	1	9,100	1,561	8	1	1,569	1,510
黑田村	14,066	1	1	14,066	3,319	1	1	3,320	2,340
弓削村	13,550	1	1	13,550	1,499	1	1	1,500	901
平屋村	4,100	1	1	4,100	338	1	1	338	246
知井村	5,500	1	1	5,500	540	1	1	541	2,961
宮島村	3,500	1	1	3,500	306	1	1	307	2,006
鶴ヶ岡村	3,500	1	1	3,500	650	1	1	651	4,557
大野村	3,500	1	1	3,500	238	1	1	239	4,557
合計	133,011	13	13	133,027	29,758	26	26	29,780	19,505

四 食用及新用農產物

種類	反別	收穫高	總價額	種類	反別	收穫高	總價額
大豆	570	567	7,956	茄	94	38,252	4,250
小豆	274	234	3,616	胡椒	13	3,915	291
豌豆	77	16	209	烟草	56	475	525
蠶豆	97	65	571	棉	2	8	8
粟	73	65	571	實	2	8	8
黍	77	92	600	大	271	7,688	3,649
蕎麥	77	53	345	苧	2	8	8
玉蜀黍	77	53	345	漆	1	2	3
甘藷	163	30	254	楮	2	8	8
馬鈴薯	163	28,155	3,188	菜	2	8	8
青鈴芋	33	5,904	594	大豆	13	1,470	326
青鈴芋	148	24,655	3,159	角	2	1,080	170
菰	14	2,480	437	胡麻	7	5	86
生菰	13	701	614	雜	?	50	15
合計	1,330	1,330	13,300	合計	95	50	15

種別	反別	樹數	收穫高	總價額
甘藍	反別	二	六〇	一二四
蘿蔔	反別	四六	二二,五六六	九,七九三
蕪菁	反別	七	二,五四八	一,六五五
(食用)胡蘿蔔	反別	二四	二,三〇一	二,四四〇
葱	反別	四	一,七四〇	一,五〇〇
牛蒡	反別	二	三,四八八	七九一
胡瓜	反別	二四	三,八五四	四二二
南瓜	反別	二	五,三八五	四八六
西瓜	反別	四	一,二四五	九三三
獨活	反別	一	八,九四四	九〇七
茗荷	反別	一	一五〇	三四
合計			三五,〇〇〇木	五五

種別	反別	樹數	收穫高	總價額
佛掌薯	反別	一〇	二,九二五	三,四八
越瓜	反別	六	一,三六六	一,七二
青瓜	反別	四	二,七九六	三,八六
壬生菜	反別	六	五,一四五	四八一
清菜	反別	六	二,三四	一七八
白菜	反別	六	二,四一六	三二
山東菜	反別	五	四〇〇	二四
高菜	反別	三	三,六八三	二九〇
波稜菜	反別	一	六〇八	五〇
秋菜	反別	?	一,二二	一四六
蜂蟻	反別	?	一八斤	二元
合計				五二,九六一

五 果 物

種別	反別	樹數	收穫高	總價額
梅	反別	四七	二,七三	一二七
桃	反別	三	九七	四九
水蜜桃	反別	六	一,〇八二	八五
日本梨	反別	二〇	二,三三三	一,五六三
生柿	反別	四	一,三三四	一,三五五
柿	反別	二	二,三三四	五,八〇六
柿干	反別	三	三三九	三九二
柿用	反別	四	四〇八	七三三
柿果	反別	三	五〇一	二,七四五
合計				三三

種別	反別	樹數	收穫高	總價額
枇杷	反別	二	一五〇	二五
葡萄	反別	一	一八九	二〇,五九
栗	反別	?	?	七八
柚	反別	一	八	九
巴旦杏	反別	三	一三〇	二五
李	反別	二	二,〇九九	一,〇九五
合計				一九六

六 藁 製 品

種別	數量	價額	製造戶數	就業人員
草履及草鞋	一八,〇〇〇	二,五二一	三,四五二	三,三二
繩	三六,六〇五	六,九〇八	三,四五二	三,三二
其他	?	二,九六四	三,四五二	三,三二
合計		一二,三九三	三,四五二	三,三二

種別	數量	價額	製造戶數	就業人員
草履及草鞋	一八,〇〇〇	二,五二一	三,四五二	三,三二
繩	三六,六〇五	六,九〇八	三,四五二	三,三二
其他	?	二,九六四	三,四五二	三,三二
合計		一二,三九三	三,四五二	三,三二

九七

農業

七 肥料消費高

肥料名稱	數量	價額	合計價額
菜種油粕	一七五	五三	三一九〇
同上粉粕	二	四	三七〇〇
大豆油粕	二七〇	五九	二〇〇〇
米糠	二四、二四八	三、六六六	一、五三〇
醬油粕	二、四〇〇	二〇	五〇〇
麻(生)	二、三二五	二九、九八二	一、四〇〇
堆肥	三、三六〇	二、三〇三	一、七〇
青草	一、三〇八、一三〇	一〇、七九	〇、八三
乾草	二八、五五	一、七六	六〇〇
燒酎粕	四〇〇	九	二、八〇
漬物跡粕	五、四〇〇	一九	三、五〇
糊粕	三、五〇〇	一一	三、〇〇
糞	二、五五五	四三	一、八五〇

九八

肥料名稱	數量	價額	合計價額
鯊魚	五八、一六四	二、二六六	四、〇〇
鯊魚	一三〇	五	四、三〇〇
羽鱈	二五七	一八	五、三七〇
乾鱈	一六	七	四、八〇〇
鯧頭干	一、五〇〇	七五〇	五、〇〇〇
粉末魚粕	三	八	三、八〇〇
木灰	二五、五九五	九三	三、六〇
葉灰	一、三三	五	四、五〇
塵芥	三、五九〇	二四	六、〇〇
過燐酸石灰	四、五〇	九〇	二、〇〇〇
調合肥料	二、一四〇	五四	二、五三〇
蠶蛹	五〇	一〇	二、〇〇〇
合計	四、二七三、三九三	六四、五〇六	二、〇〇〇

八 茶

一 茶

見積反別

計

一九七反

綠茶畑

二 製茶

焙爐數十挺以上

焙爐數五挺以上

焙爐數五挺未滿

計

製造戶數	焙爐數	數量	價額	合計價額
煎茶	一、九八一	八四	二、三〇八	二、七五〇
香茶	二、八三三	一、二六八	三、四七六	五九〇
煎茶計	二、九〇九	七六	三、五五二	八八〇
合計	二、九〇九	一〇	三、五五二	一、六六〇

九九

第二二蠶業

大正三年

村名

神吉野津山國田削屋井知平弓黑山周字細神
村村村村村村村村村村村村

大野計村

立木燭

反別見積反別

八、五〇	三、〇〇	六、五五	一五、八〇	三、六〇	三、〇〇	七、〇〇	九、〇〇	一、四八	七、〇〇
六、〇〇	四、一〇	五、七七	三、五〇	二、五三	二、〇〇	二、〇〇	二、五五	二、八〇	二、〇〇

刈燭

反別見積反別

三、〇〇	五、五〇	一、四二	四、五〇	四、二二	三、〇〇	五、〇〇	三、七三	一、四〇	一、四〇
一、〇〇	一、〇〇	一、二〇	一、五〇	一、二〇	一、〇〇	一、〇〇	一、〇〇	一、〇〇	一、〇〇

計

反別見積反別

二、七〇	一、七〇	八、二七	二、〇〇	四、四七	三、三〇	一、四八	五、二〇	三、〇〇	二、〇〇
六、〇〇	四、一〇	六、八五	三、五〇	三、〇〇	二、〇〇	一、八五	一、六九	一、〇〇	二、〇〇

二養蠶

春蠶

夏蠶

秋蠶

神吉野津山國田削屋井知平弓黑山周字細神
村村村村村村村村村村村村

八、八	三、九	一、一	三、二	二、一	八、八	二、七	二、七	二、〇	四、三
二、四	二、七	一、一	三、二	二、一	二、七	二、七	二、〇	四、三	四、三
八、八	二、八〇	一、一	四、二	二、二	二、〇	四、三	九、二	二、〇	四、三
八、七	三、四三	一、一	一、五〇	九、三	九、二	四、三	二、〇	四、三	四、三

一〇、九	九、三	四、四	一、五	三、六	一〇、〇	三、三	三、三	一、〇	三、三
二、六	一、〇	三、三	四、四	一、五	三、六	一、〇	三、三	一、〇	三、三
一、九	一、〇	四、六	一、五	四、〇	一、〇	三、三	一、六	一、〇	三、三
七、八	三、七	一、八	二、九	六、〇	一、六	三、三	一、六	一、〇	三、三

三、三	三、三	三、三	三、三	三、三	三、三	三、三	三、三	三、三	三、三
三、三	三、三	三、三	三、三	三、三	三、三	三、三	三、三	三、三	三、三
三、三	三、三	三、三	三、三	三、三	三、三	三、三	三、三	三、三	三、三
三、三	三、三	三、三	三、三	三、三	三、三	三、三	三、三	三、三	三、三

三、一〇

六、一三

二、九〇

三、三〇

六、〇〇

六、一三

第三 家畜飼養業

大正三年

飼畜種類	牛		馬		合計
	內種	外種	內種	外種	
頭數	1,055	1,072	2	1	1,099
牝計	792	804	3	1	899
年內出產	1,846	1,906	3	1	1,999
年內斃死	1,846	1,906	3	1	1,999

生皮	生毛	生絲
數量	65	65
價額	3,032	3,032
製造戶數(五十人以上)	1	1

第四 蠶絲

區別	製造戶數		特別種		普通種		母蛾檢查成績
	多化性	二化性	無毒	其他	無毒	其他	
合計	8	8	774	215	774	215	2,260
特別種	143	143	1,775	346	1,775	346	2,260
普通種	1	1	603	134	603	134	1,775

蠶業

村	春		夏		秋	
	飼育戶數	收穫價格	飼育戶數	收穫價格	飼育戶數	收穫價格
宮島村	35	1,667	15	1,715	3	1,973
鶴ヶ岡村	35	1,667	15	1,715	3	1,973
大野村	26	1,333	5	2,870	7	1,840
合計	96	4,667	35	6,300	13	5,786

飼畜

一〇四

二 牛馬役用別

計	馬	牛
三	一	三
		一、六九九
		一七四
		一七〇
		一、九〇八
		三
		一、九三八

搾乳用 耕作用 運搬用 蕃殖用 其他 計

三 牛乳

搾乳場數	乳用牛頭數	搾乳高價額	乳高價額
三	滿二歲以上 滿歲未滿	一、八八二円	三、九二円
	一〇頭 五頭		

四 家禽

飼育戶數	成禽	雛	價額	個數	價額
九三	二、五七四	二、九九	三、八四九円	一三、六三〇	三、八五五

鷺	合	鷺
計	一、〇〇九	計
	二、六八四	
	三、九八一	
	三、九八一	
	一〇五、六二五	
	三、八八八	

第一四 林業

大正三年

一 林野所有別

合	計	樹林		竹林		原野		計		
		個所	面積	個所	面積	個所	面積	個所	面積	
公有	計	町村有	七三	一八三・四六	一	二六	八	二一	八〇	一八三・五九
		其他	一一、三〇三	七、三五五・四七	一	二六	一〇八	八・四九	一、三三二	七、三六四・三三
社寺	計	小	一、二七五	七、五三六・九五	一	二六	一六	八・六〇	一、三九三	七、五四七・八一
		有	一八四	一〇〇・五五	九	四七	三四	九六	二二七	一〇一・九八
私	計	有	一〇、三〇五	二、八六六・六八	九	四七	二九	八五・五〇	一四、一八三	一三、〇〇一・六一
		有	二、七六四	二〇、五二六・一八	九	四七	三〇	九六	二五、八〇二	二〇、六五一・四〇

二 森林植栽

林業

一〇五

其二 (竹)

苦竹	數量	一、三三三	價額	一、三三三
淡竹	數量	四七六	價額	四七六
江竹	數量	二、一八七	價額	二、一八七
合計	數量	三、九八四	價額	三、九八四
竹	數量	三、〇〇〇	價額	三、〇〇〇
竹材	數量	一、四〇〇	價額	一、四〇〇
竹	數量	三、八五	價額	三、八五
竹材	數量	一、九〇〇	價額	一、九〇〇
合計	數量	一、九〇〇	價額	一、九〇〇

六 林產物

其一

丸及角材	數量	三、八三〇尺	價格	一三六、六五四円
挽枕材	數量	一八五、四八〇坪	價格	七三、八四八
鐵道枕木	數量	八〇、七六〇張	價格	二九、六三〇
樽木	數量	一五〇尺	價格	四七五
車輪用材	數量	四	價格	一四
竹材	數量	一、三六八	價格	七五四
檜皮材	數量	一九、二六坪	價格	二、八四九
杉皮	數量	八七、八三	價格	一四、五九三
葛(莖及根)	數量	三九、六四〇	價格	九〇、五六
其他	數量	八〇〇	價格	八八

下駄材

其二

苗木	數量	五、二〇〇木	價格	七七円
種子	數量	五石	價格	六八
實子	數量	一〇三	價格	一、〇八三
合計	數量	一、三三三	價格	二六七、〇五
自然生蔬菜	數量	一三、九四〇	價格	一、七五五
草	數量	三、三七八〇	價格	二〇、二七
合計	數量	一	價格	三三、七三

五倍子烟

其三

品名	數量	價格
木	五七〇	七八
醋	五七〇	七八

松椎松
合菌類計

林業

其四

公有林	數量	三、八三六斤	價格	二、二五六円
社寺有林	數量	七〇	價格	二二
私有林	數量	六、八〇三	價格	六、八〇三
合計	數量	一〇、七〇九	價格	一〇、九
公有林	數量	三、八三六	價格	二、二五六
社寺有林	數量	七〇	價格	二二
私有林	數量	六、八〇三	價格	六、八〇三
合計	數量	一〇、七〇九	價格	一〇、九

第一六工業

大正三年

機業戶數

織物

力織機
手織機

織工
男
女

製造
數量
(綿織物)

價高

七、四、五、四、格

二

染物

男
女
計

糸物
數量
反

染
價
一、五、〇、格

染物戶數

一

三

油類 (菜種)

製造戶數

職工數
男
女

數量
七、六、五、七、石

價格
四、五、九、格

菜種油粕
數量
價
六、九、〇、格
三、三、〇、格

四和紙

半紙

製造戶數

一

職工
男
女

數量
二、五、格

價

二、三、四、格

五各種工業產物

種別

製造戶數

職工數
男
女

數量

價

格

祝祭器具	紙製類	表裝類	印刷品	木竹製品	石製品	青銅器	鑄物類	鐵製品類	糸組物
七	四	二	三	九	一	一	一	二	三
七	五	三	五	一〇	一	一	一	三	一
一	一	一	一	六	一	一	一	一	四
一、九、五、	五、四、八、	四、八、七、	五、九、八、	一、六、三、四、九、	一、九、二、	二、二、五、	二、二、五、	三、三、二、	三、三、五、

工業、産業

種別	製造戸數	職工數	數量	價格
釀造物類	九	男 五 女 五		八、五八八
菓子類	二	男 一 女 一		五、四〇〇
實類	一			六、八四〇
菓子類	二			五、〇〇八
飲食物雜類	六			三、〇六三
合計	二〇			

製造戸數	男	女	數量	價格
六	五		八、六六六	三、四三三
七				

第一七 産業機關

大正三年

株式會社	名稱	營業種別	總額	拂込額	積立金
周山銀行	銀行業		三、〇〇〇	三、五〇〇	一、四、五〇〇
中立貯金銀行	同		三、〇〇〇	三、〇〇〇	三、〇〇〇

二 産業組合

名稱	組合員數	出資額	出資口數	積立金
無限弓削信用購買販賣組合	二七八	三、四六〇	三六六	五、一五八
同 山國信用購買組合	一八八	一、八八〇	一八八	二、八二六
同 平屋信用購買組合	九六	九六	九六	三〇一
同 知井信用購買販賣組合	二二六	二、五七	二六六	三、四九九
同 宮島信用購買販賣組合	一七五	一、八五〇	一八五	三、八
同 大野信用購買販賣組合	一三六	一、三四	一三八	一、六一
同 鶴ヶ岡購買組合	一〇三	一、〇三〇	一〇三	一、六一
同 宇津信用購買組合	六六	一、七二	六六	一、六一
有限神吉信用購買販賣組合	二〇一	一、三三七	二〇一	一、六一

三 農會

郡名	農會	本年度豫算額	附屬農場
郡	農會	二、八七、五五〇	二、三〇〇
產	業		一一五

名	稱	組合員	收入金額	支出金額	本年度豫算額	附屬農場
神吉村	農會	115	1,780.00	1,780.00	1,530.00	
細野村	農會	133	1,780.00	1,780.00	1,300.00	
宇津村	農會	136	1,780.00	1,780.00	1,300.00	
周山村	農會	150	1,780.00	1,780.00	1,300.00	
山國村	農會	155	1,780.00	1,780.00	1,300.00	
黑田村	農會	157	1,780.00	1,780.00	1,300.00	
弓削村	農會	160	1,780.00	1,780.00	1,300.00	
平屋村	農會	165	1,780.00	1,780.00	1,300.00	
知井村	農會	169	1,780.00	1,780.00	1,300.00	
宮島村	農會	170	1,780.00	1,780.00	1,300.00	
鶴ヶ岡村	農會	173	1,780.00	1,780.00	1,300.00	
大野村	農會	177	1,780.00	1,780.00	1,300.00	
合計		1,850	14,950.00	14,950.00	11,600.00	

四 同業組合

名	稱	組合員	收入金額	支出金額
北桑田郡蠶糸同業組合		79	1,780.00	1,780.00
北桑田郡產牛組合		1,850	14,950.00	14,950.00

第一八 金融及貯蓄

大正三年

局名	前年度末 人	本年度末 人	前年度末 金	本年度末 金
周山	1,835	1,843	4,436	3,741
鶴ヶ岡	1,041	1,031	11,335	11,519
宮島	768	554	10,217	9,805
知井	1,022	1,158	15,907	13,332
黒田	698	677	9,864	8,633
平屋	468	540	8,880	8,476
神吉	661	701	5,111	5,033
山國	880	874	11,301	10,218
合計	11,213	11,237	117,033	112,408

産業・金融

局名	人員		金額	
	前年度末	本年度末	前年度末	本年度末
弓野計	一、二八八	一、三二八	一四、八三三	一三、三三七
大野計	六六六	六〇九	八、五五一	八、七五三
合計	九、三二二	九、〇三八	三七、二〇九	二六、一三一

組合名	組合員數	現金		有價證券	支米	計
		前年度末	本年度末			
町村貯蓄	六三三	二、四九〇	二、四九〇	一、〇〇〇	一、〇〇〇	二、四九〇
共同貯蓄	三〇	三、〇五〇	三、〇五〇	一、六六六	一、六六六	三、〇五〇
合計	六六三	五、五四〇	五、五四〇	二、六六六	二、六六六	五、五四〇

名稱	入金額	出金額	貸出		總益金	總損金	純益金
			口數	金額			
株式周山銀行	六〇、四〇〇	六〇、七〇〇	八七	一、四二七	一〇、四九二	六、六六〇	三、八三三
會社中貯金銀行	六〇、九二五	六二、五九九	三四五	六、二六三	九、〇三二	五、〇八五	三、九四六
合計	一二一、三二五	一二三、二九九	一、〇七二	七、六九〇	一九、五二四	一一、七四五	六、七七八

四 產業組合貯金

組合名	人員數	金額		貸付件數	金額
		前年度末	本年度末		
無限弓削信用購買販賣組合	一五八	三〇、五五一	三〇、五五一	一四四	一六、三〇五
責任山國信用購買組合	一六二	二〇、〇三二	二〇、〇三二	一五〇	二二、三五九
同平屋信用購買組合	三三	四、三三六	四、三三六	一一	四、六三二
同知井信用購買販賣組合	六四	五、〇七六	五、〇七六	一一	三、七七四
同宮島信用購買販賣組合	六三	三、七三三	三、七三三	一五三	四、四九〇
同大野信用購買販賣組合	六四	一、三三八	一、三三八	四二	九、〇五五
同宇津信用購買組合	二六	九、九七	九、九七	九	九、六〇〇
合計	六〇〇	八〇、〇〇〇	八〇、〇〇〇	六〇〇	八〇、〇〇〇

三 銀行

金 融

金 融

有限 責任 神吉 信用 購買 販賣 組合	組合 計	貯蓄	人員	金額	貸付	金額
		七九	三〇二	二六八三	三四〇	二四・五六一
合計		七九	三〇二	二六八三	三四〇	二四・五六一

名稱	保險人員			保險金額			本年未 保險料
	前年 現在	結其他 約ノ増 亡ノ減	死其他 本 現在	前年未 現在	結 約	其他 死 其他 増 亡 ノ 減	
大同生命保險會社	一五	三三〇	一三三	一九四	八三・〇〇〇	二・〇〇〇	八・九〇〇
國光生命保險會社	二	一一	一一	二	九・五〇〇	—	八・八〇〇
福壽生命保險會社	五	一一	一一	二	四・〇〇〇	—	九・五〇〇
日本共立生命保險會社	〇	一一	一一	〇	三・四〇〇	—	二・五〇〇
有隣生命保險會社	〇	一一	一一	〇	三・〇〇〇	—	三・四〇〇
帝國生命保險會社	三	八一	一一	二六	三・〇〇〇	—	二・〇〇〇
明治生命保險會社	〇	一一	一一	二〇	二・七〇〇	—	一・四・〇〇〇
合計	三三	三三四	二二三	三三四	一四・三・四六	—	二五・〇〇〇

六 質屋及金利	
富士生命保險會社	一四 一三 一
常盤生命保險會社	九 一 九
眞宗眞徒生命保險會社	二 一 一
合計	三三 二二 三三

質屋店數	貸出高			受戻高	流質高	年末現在
	拾圓ニ對スル月利	最高	最低			
九	一・八二	—	—	三六	三四	一・二六九

局名	七 郵便爲替		
	振出	拂渡	金額
周山	證書枚數 一・七四三	證書枚數 七六六	金額 二・二八六
金融	金額 元・二七	金額 一一一	金額 —

金利	最高			最低			平均
	月	日	年	月	日	年	
〇・三〇〇	—	—	—	—	—	—	〇・二八〇
〇・三〇〇	—	—	—	—	—	—	〇・二八〇

金融

種別	振出		振入	
	口數	金額	口數	金額
局名				
鷓岡	1,059	14,533	331	13,043
宮島	724	23,648	303	4,658
知井	1,238	17,337	336	8,736
黒田	546	5,734	128	1,460
平屋	1,239	14,624	369	6,338
神吉	555	6,049	275	3,276
山國	933	10,849	284	3,577
弓削	644	5,804	188	6,333
大野	599	6,153	255	3,107
計	9,238	133,508	3,225	62,744

八 不動産賣却抵當質入高調

種別	土地		立木		建物	
	口數	金額	口數	金額	口數	金額
賣買						
周山	548	80,355	1	19	1	1600
宮島	434	3,857	1	8	1	370
抵當及質入						
周山	197	80,895	1	1	1	1
宮島	332	57,990	1	1	1	105
合計	1,411	161,290	4	21	3	1,600
合計	655	62,847	1	9	1	475

第一九警察

一 警察署

大正三年

大正三年末

所轄	町村數	戶數	人口	巡查	駐在所	警部	警部 巡查部長	巡查	警察官一人ニ對スル人口
北桑田郡一圓	三	4,251	22,232	三	三	一	四	一四	一,633強

二 消防組

大正三年末

金融、警察

警察

一二四

町村及區域	消防組名	組頭	小頭	消防手	計	器具
周山村大字周山一圓	周山消防組	一	二	三〇	三三	三九
山國村一圓	山國消防組	一	〇	二〇	二一	二五
神吉村一圓	神吉消防組	一	三	四〇	四四	五二
弓削村一圓	弓削消防組	一	三	四〇	四四	五二
黑田村一圓	黑田消防組	一	七	二三	三一	三六
鶴ヶ岡村一圓	鶴ヶ岡消防組	一	五	一九	二四	二九

三

警察署取締營業者數

大正三年末

職業別	員數	職業別	員數
古物商	九	旅人宿	〇
質屋	三	料理屋	〇
飲食店	七	藥種商	四
牛馬商店	三	代書人	七
人力車營業	三	各種製造場	七

職業別	員數	職業別	員數
牛乳搾取	三	理髮業	二
按摩術	五	雜業	九
鍼術	一	遊藝場	一
灸術	一	湯屋	一
× 印ハ兼業	一		

四

止宿人員

大正三年

町村名	旅舍數	男	女	計
神吉村	四	二七	三	三〇
細野村	二	四七	三	五〇
宇津村	二	六	二	八
周山村	七	三七〇	二〇	三九〇
山國村	四	八〇	七	八七
黑田村	五	九九	七	一〇六
弓削村	二	一三	五	一八
平屋村	四	一七	五	二二

竊盜	詐欺	橫領	賭博	墮胎致死	墮胎致死	文書偽造行使	詐欺取財	傷害	毀棄	恐喝	失火	放火	暴行	森林竊盜
1	5	2	3	1	1	2	2	2	1	1	3	1	1	3
3	5	2	3	1	1	2	2	2	1	1	3	1	1	3
1	1	1	1	1	1	1	1	1	1	1	2	1	1	1
1	1	1	1	1	1	1	1	1	1	1	3	1	1	1
1	1	1	1	1	1	1	1	1	1	1	1	1	1	1
3	2	3	3	1	1	4	4	4	1	1	1	1	1	1
1	1	1	1	1	1	1	1	1	1	1	1	1	1	1
1	1	1	1	1	1	1	1	1	1	1	1	1	1	1
3	2	3	3	1	1	4	4	4	1	1	3	1	1	1
1	1	1	1	1	1	1	1	1	1	1	1	1	1	1

一二七

町村及區域	水防組名	組頭	小頭	水防手	員計	器具
平屋村一圓	平屋水防組	1	9	300	100	
知井村一圓	知井水防組	1	2	300	100	
山國、周山、鶴ヶ岡、弓削ノ消防組ニ水防組ヲ兼ヌ						

町村名	旅舍數	宿泊人員
知井村	3	256
宮島村	5	151
鶴ヶ岡村	6	150
大野村	8	181
合計	26	738

町村名	大正三年末
知井村	256
宮島村	151
鶴ヶ岡村	150
大野村	181
合計	738

六 犯罪件數及檢舉人員

罪狀	犯罪件數	檢舉件數	現行犯	准現行犯	非現行犯	自首	計
竊盜	3	3	1	1	1	1	3
詐欺	5	5	1	1	1	1	5
橫領	2	2	1	1	1	1	2
賭博	3	3	1	1	1	1	3
墮胎致死	1	1	1	1	1	1	1
墮胎致死	1	1	1	1	1	1	1
文書偽造行使	2	2	1	1	1	1	2
詐欺取財	2	2	1	1	1	1	2
傷害	2	2	1	1	1	1	2
毀棄	1	1	1	1	1	1	1
恐喝	1	1	1	1	1	1	1
失火	7	7	3	1	1	1	7
放火	3	3	2	1	1	1	3
暴行	1	1	1	1	1	1	1
森林竊盜	3	3	1	1	1	1	3
合計	31	31	11	11	11	11	31

一二六

警察、議員

罪狀	犯罪檢舉		現行犯		准現行犯		非現行犯		自首		計
	件數	檢舉	男	女	男	女	男	女	男	女	
過失致死	1	1									
殺人	1	1			1	1					
狩獵法違犯	1	1									
質屋取締法違犯	1	1									
漁業法違犯	3	3									
物件損壞	1	1									

第二〇 議員及財務

一 各種議會、議員及選舉有權者 大正四年

村名	衆議院		府議會		縣議會		町村會	
	現在議員	選舉有權者	現在議員	選舉有權者	現在議員	選舉有權者	現在議員	選舉有權者
宇津村	1	7	1	7	1	7	1	8
細野村	1	3	1	7	1	7	1	8
神吉村	1	3	1	3	1	9	1	7

二 公共團體有財產

大正四年三月末日

種別	郡		村		有		區(部落)		合計
	財產	有	財產	有	財產	有	財產	有	
周山村	1	1	1	1	1	1	1	1	1
山國村	1	1	1	1	1	1	1	1	1
黑田村	1	1	1	1	1	1	1	1	1
弓削村	1	1	1	1	1	1	1	1	1
平屋村	1	1	1	1	1	1	1	1	1
知井村	1	1	1	1	1	1	1	1	1
宮島村	1	1	1	1	1	1	1	1	1
鶴ヶ岡村	1	1	1	1	1	1	1	1	1
大野村	1	1	1	1	1	1	1	1	1
合計	1	1	1	1	1	1	1	1	1

種別	議 員				區(部落)				合 計
	郡	村	有	村	有	村	有	村	
地 其 他	八,〇八五・〇〇〇	七五・〇〇〇	七六六・八三五	一〇,二四八・三五五	一八,〇六八・七五〇	四,七三二・七五〇	五七〇・〇〇〇	一六,四八四・二〇〇	三三,三三八・七七五
建 立 木	五,〇〇〇・〇〇〇	一〇〇,〇〇〇	一〇,五五〇・〇〇〇	九一,四八八・〇〇〇	八五〇・〇〇〇	三,一四四・〇〇〇	八〇〇・〇〇〇	五五六・七四二	三〇,五九七・二三五
穀 物	九〇〇・〇〇〇	一,九九五・四〇〇	五七二・〇〇〇	一,九六九・〇〇〇	四,二〇〇・〇〇〇	一三〇,八七〇・〇〇〇	三七五・〇〇〇	三,五二五・四〇〇	九,〇〇〇
有 價 証 券	九〇〇・〇〇〇	一,〇九七・六三五	一,〇八三・七三五	一,〇八三・七三五	七五〇・〇〇〇	三九二・〇〇〇	二,九三二・〇〇〇	二,九三二・〇〇〇	三,九二二・〇〇〇
其 他 財 產	九〇〇・〇〇〇	九,六七二・四七〇	三,五〇八・五三三	一五,八九〇・四〇九	二,二八七・二四〇	三〇七・二四〇	二,五五三・八〇一	四七,三三四・八〇三	二,九三二・〇〇〇
其 他 計	九〇〇・〇〇〇	一,〇九七・六三五	一,〇八三・七三五	一,〇八三・七三五	七五〇・〇〇〇	三九二・〇〇〇	二,九三二・〇〇〇	二,九三二・〇〇〇	三,九二二・〇〇〇
公 債 証 書	九〇〇・〇〇〇	一,〇九七・六三五	一,〇八三・七三五	一,〇八三・七三五	七五〇・〇〇〇	三九二・〇〇〇	二,九三二・〇〇〇	二,九三二・〇〇〇	三,九二二・〇〇〇
債 券	九〇〇・〇〇〇	一,〇九七・六三五	一,〇八三・七三五	一,〇八三・七三五	七五〇・〇〇〇	三九二・〇〇〇	二,九三二・〇〇〇	二,九三二・〇〇〇	三,九二二・〇〇〇
株 券	九〇〇・〇〇〇	一,〇九七・六三五	一,〇八三・七三五	一,〇八三・七三五	七五〇・〇〇〇	三九二・〇〇〇	二,九三二・〇〇〇	二,九三二・〇〇〇	三,九二二・〇〇〇
其 他 財 產	九〇〇・〇〇〇	九,六七二・四七〇	三,五〇八・五三三	一五,八九〇・四〇九	二,二八七・二四〇	三〇七・二四〇	二,五五三・八〇一	四七,三三四・八〇三	二,九三二・〇〇〇
其 他 計	九〇〇・〇〇〇	一,〇九七・六三五	一,〇八三・七三五	一,〇八三・七三五	七五〇・〇〇〇	三九二・〇〇〇	二,九三二・〇〇〇	二,九三二・〇〇〇	三,九二二・〇〇〇
現 金	九〇〇・〇〇〇	一,〇九七・六三五	一,〇八三・七三五	一,〇八三・七三五	七五〇・〇〇〇	三九二・〇〇〇	二,九三二・〇〇〇	二,九三二・〇〇〇	三,九二二・〇〇〇
貸 付 金	九〇〇・〇〇〇	一,〇九七・六三五	一,〇八三・七三五	一,〇八三・七三五	七五〇・〇〇〇	三九二・〇〇〇	二,九三二・〇〇〇	二,九三二・〇〇〇	三,九二二・〇〇〇
員 計	九〇〇・〇〇〇	一,〇九七・六三五	一,〇八三・七三五	一,〇八三・七三五	七五〇・〇〇〇	三九二・〇〇〇	二,九三二・〇〇〇	二,九三二・〇〇〇	三,九二二・〇〇〇
其 他 財 產	九〇〇・〇〇〇	九,六七二・四七〇	三,五〇八・五三三	一五,八九〇・四〇九	二,二八七・二四〇	三〇七・二四〇	二,五五三・八〇一	四七,三三四・八〇三	二,九三二・〇〇〇
其 他 計	九〇〇・〇〇〇	一,〇九七・六三五	一,〇八三・七三五	一,〇八三・七三五	七五〇・〇〇〇	三九二・〇〇〇	二,九三二・〇〇〇	二,九三二・〇〇〇	三,九二二・〇〇〇
公 債 証 書	九〇〇・〇〇〇	一,〇九七・六三五	一,〇八三・七三五	一,〇八三・七三五	七五〇・〇〇〇	三九二・〇〇〇	二,九三二・〇〇〇	二,九三二・〇〇〇	三,九二二・〇〇〇
債 券	九〇〇・〇〇〇	一,〇九七・六三五	一,〇八三・七三五	一,〇八三・七三五	七五〇・〇〇〇	三九二・〇〇〇	二,九三二・〇〇〇	二,九三二・〇〇〇	三,九二二・〇〇〇
株 券	九〇〇・〇〇〇	一,〇九七・六三五	一,〇八三・七三五	一,〇八三・七三五	七五〇・〇〇〇	三九二・〇〇〇	二,九三二・〇〇〇	二,九三二・〇〇〇	三,九二二・〇〇〇
其 他 財 產	九〇〇・〇〇〇	九,六七二・四七〇	三,五〇八・五三三	一五,八九〇・四〇九	二,二八七・二四〇	三〇七・二四〇	二,五五三・八〇一	四七,三三四・八〇三	二,九三二・〇〇〇
其 他 計	九〇〇・〇〇〇	一,〇九七・六三五	一,〇八三・七三五	一,〇八三・七三五	七五〇・〇〇〇	三九二・〇〇〇	二,九三二・〇〇〇	二,九三二・〇〇〇	三,九二二・〇〇〇
現 金	九〇〇・〇〇〇	一,〇九七・六三五	一,〇八三・七三五	一,〇八三・七三五	七五〇・〇〇〇	三九二・〇〇〇	二,九三二・〇〇〇	二,九三二・〇〇〇	三,九二二・〇〇〇
貸 付 金	九〇〇・〇〇〇	一,〇九七・六三五	一,〇八三・七三五	一,〇八三・七三五	七五〇・〇〇〇	三九二・〇〇〇	二,九三二・〇〇〇	二,九三二・〇〇〇	三,九二二・〇〇〇
員 計	九〇〇・〇〇〇	一,〇九七・六三五	一,〇八三・七三五	一,〇八三・七三五	七五〇・〇〇〇	三九二・〇〇〇	二,九三二・〇〇〇	二,九三二・〇〇〇	三,九二二・〇〇〇

合 計	前年度末現在	比 較
一四,一八四・四九	六六,七三三・八五一	一七二,〇二八・四三六
二,九八九・四九	六八,二七五・三七九	一六七,二五四・〇四九
二,一五〇・〇〇〇	三,七七四・三七七	五,六一六・二四〇
一,五四二・五二八	一,四九一・六八〇	一,九四五・〇二九
一,五四二・五二八	一,四九一・六八〇	一,九四五・〇二九

三 町 村 債

起債ノ目的	前年度末現在	本年度借入	償却	大正四年三月末現在	起債數
教育費、許可債	一,三五〇・〇〇〇	一,三五〇・〇〇〇	一,三五〇・〇〇〇	一,三五〇・〇〇〇	一

四 國 稅 徵 收 額

町村名	地 租	所 得 稅	營 業 稅	賣 藥 營 業 稅	鑛 業 稅	計
神 吉 村	二,四五二・四二五	二,〇二一・九七〇	二,〇〇六・〇〇〇	一	六,〇〇〇	三,五九九・四五五
細 野 村	一,七七三・七八五	四三三・九九〇	六五・〇九〇	一	一六・五〇〇	二,二七九・三六五
宇 津 村	一,九九六・五五〇	三,四九四・四〇〇	九五・三七〇	一	一	二,四四一・三六〇

議員

町村名	地租	所得稅	營業稅	實業營業稅	鑛業稅	計
周山村	三,九八六.六五	七三三.〇〇	六五九.〇五〇	三,五〇〇	五,四五四.〇	五,三八七.八五五
山田村	五,五四五.八六〇	二,〇三三.九〇	六三三.一三〇	—	五,四七三.〇	八,二四五.六二〇
黑田村	一,五五五.六六〇	六九三.一一〇	一,二〇四.〇〇	—	—	二,三三三.二二〇
弓削村	四,九四五.九〇五	一,三〇六.六五〇	三七六.一一〇	—	四,三三七.五〇	七,〇六二.四二五
平屋村	二,五六九.一一五	五〇八.四七〇	四七八.四〇〇	—	四,五〇四.三〇	四,〇五一.四一五
知井村	一,五七五.四七〇	七三六.六五〇	三六一.七〇〇	—	—	二,六七三.八二〇
宮島村	二,五五四.九五	二八七.〇七〇	二〇一.一八〇	—	二,八四.三八〇	三,三〇七.五四五
鶴ヶ岡村	二,二八三.二〇五	五五.三六〇	一九〇.五八〇	—	四一.六四〇	三,〇三〇.七八五
大野村	二,三八〇.八七五	一〇七.四〇〇	一九六.〇〇〇	—	二七五.三九〇	二,八八三.六六五
合計	三三,五六一.四六〇	八,七三六.二二〇	三,四三三.七〇〇	三,五〇〇	一,六〇三.三四〇	四七,三三六.二二〇

一二二

二 其他ノ國稅

町村名	酒造稅	醬油稅	自家用醬油稅	織物消費稅	計	合計
神吉村	三,五七五.二〇〇	—	六〇〇〇	—	三,五八一.二〇〇	七,一八〇.六五五
細野村	—	—	—	—	—	二,二八〇.三六五
合計	—	—	—	—	—	—

五 府稅徵收額

大正三年度

村名	地租	營業稅	雜種稅	營業稅附加稅	所得稅附加稅	鑛業稅附加稅	實業稅附加稅	戶數割	計
宇津村	—	—	—	—	—	—	—	—	—
周山村	七,四六八.五四〇	—	—	—	—	—	—	—	七,四六八.五四〇
山田村	七,一六八.九〇〇	—	—	—	—	—	—	—	七,一六八.九〇〇
黑田村	—	—	—	—	—	—	—	—	—
弓削村	三,〇九四.七八〇	—	—	—	—	—	—	—	三,〇九四.七八〇
平屋村	五,二六九.三八〇	—	—	—	—	—	—	—	五,二六九.三八〇
知井村	二,五三一.一〇〇	—	—	—	—	—	—	—	二,五三一.一〇〇
宮島村	二,四四四.〇六〇	—	—	—	—	—	—	—	二,四四四.〇六〇
鶴ヶ岡村	二,二九二.五二〇	—	—	—	—	—	—	—	二,二九二.五二〇
大野村	—	—	—	—	—	—	—	—	—
合計	三三,八四四.四七〇	—	二五,五三〇	一七四.五〇〇	三七.七九〇	三四.二七三.二九〇	—	—	八一,六〇八.四二〇

議員

村名	地租割	營業稅	雜種稅	營業稅附加稅	所得稅附加稅	鑛業稅附加稅	實業稅附加稅	戶數割	計
神吉村	一,五〇八.二〇〇	—	—	—	—	—	—	—	一,五〇八.二〇〇
合計	一,六三三.三五〇	—	—	—	—	—	—	—	一,六三三.三五〇

一二三

議員

村名	地租割	營業稅	雜種稅	營業稅附加稅	所得稅附加稅	營業稅附加稅	賣藥稅附加稅	戶數割	計
細野村	一〇九二〇五	二八六〇〇	二〇一〇〇〇	一一六四〇	三七一八〇	四九〇	—	四五五・一〇〇	二,〇六・〇六五
宇津村	一・三三・二七五	二二・一〇〇	五三・九五〇	一七・〇五〇	三〇・八八〇	—	—	五二〇・四五〇	一,九六六・七〇五
周山村	二,四八・一七〇	三四〇七八〇	五三・九六〇	一一八三三〇	六三・九三〇	一五三〇	—	九八三・六二〇	四,四四〇・六三〇
山國村	三,三六〇・八一〇	三九七・七五〇	四八二・六〇〇	一一六二〇	一六七・二八〇	—	—	一,二六六・九〇〇	五,七〇九・七八〇
黒田村	九三三・七八〇	一一〇〇〇〇	一六・八三〇	二二・二七〇	六二・〇三〇	—	—	六一九・九三〇	一,九二二・八三〇
弓削村	三,〇七二・一〇五	三七八八〇〇	六五七・〇〇〇	六七・四八〇	一六・三六〇	—	—	一,二六四・四四〇	五,五三三・〇九五
平屋村	一,五四七・七五五	三〇二・三五〇	三三六・六六〇	八八・二五〇	四八・七二〇	—	—	一,〇二二・七五〇	三,三四三・二三五
知井村	九四三・三九五	二四・三六〇	一九二・五四〇	六四・八四〇	六五・六六〇	—	—	八七九・四五〇	二,三七〇・二四五
宮島村	一,五四〇・九五五	三三〇〇八〇	三七七・七〇〇	三六・〇九〇	二五・四二〇	—	—	九六九・八三〇	三,二七七・六九〇
鶴ヶ岡村	一,三九三・一〇〇	二〇六・三九〇	三二・一九〇〇	三四・一一〇	四五・九五五	—	—	一,〇一四・七五〇	二,九八八・〇三五
大野村	一,四四二・九六〇	一八八・七五〇	一九四・三〇〇	二二・四三〇	九・四二〇	—	—	九三一・一一〇	二,七九四・六二〇
合計	二〇,四三三・三三〇	二,九〇六・三二〇	三,五三三・三八〇	六四四・六三〇	七六三・九八五	三九・〇五五	三〇	一〇,四三三・七六〇	三八,七四四・七四〇

六町村稅

大正二年度

村名	地租稅	所得稅	營業稅	礦業賣藥稅附加稅	戶數割	府營業稅	府雜種稅	特別稅	特別稅	計
神吉	四九一・六三五	八七・九五〇	一七・五〇〇	—	三,七三三・〇〇〇	九四・四七〇	一〇・五六〇	—	—	四,四三三・九七五
細野	三五二・六四〇	三六・七三〇	一三・八〇〇	—	四,三四二・〇〇〇	一〇〇・七四〇	九五・八三〇	—	—	五,二二一・八四〇
宇津	四〇〇・九七〇	六九・四四〇	一四・九九〇	—	三,二九二・四五〇	五三・六八〇	二〇・八八五	—	—	三,八五一・三九五
周山	七八八・三七五	一九九・六二〇	一二・七七〇	—	五,一七八・二五〇	一一四・七四〇	一九二・四三〇	—	—	六,五八七・二一五
山國	一,〇八五・八三五	二九二・九〇〇	九三・九七〇	—	七,三三三・五七〇	一一五・一八〇	一九三・〇三〇	—	—	九,〇三三・四八五
黒田	—	六三三・二七〇	二〇・九七〇	—	三,四〇四・五八〇	五〇・七九〇	五九・五七〇	一,〇七〇・六二〇	—	五,二五八・七九〇
弓削	九七八・六七五	二六六・九二〇	七〇・三六〇	—	五,三三七・九三〇	一四五・五〇〇	二四〇・三三〇	—	—	七,〇一九・六〇五
平屋	四八〇・四四五	五五八・〇〇〇	五九・三四〇	—	六,一〇〇・四四〇	八六・八五〇	七六・一三〇	—	—	六,八五八・九〇五
知井	二八二・一〇五	三〇〇・七四〇	五九・二五〇	—	六,八六四・〇九〇	八五・六四〇	七九・一六〇	一,五〇九・七九〇	七三・九八〇	九,二五四・七五五
宮島	四九七・五三〇	二二六・六九〇	二八・二六〇	—	三,九二一・一九〇	一五九・九五〇	一六〇・〇〇〇	—	—	四,七七一・六二〇
鶴ヶ岡	四四四・七一〇	三三二・一三〇	二九・三三〇	—	四,五五八・〇〇〇	六二・一八〇	五五・二二〇	—	—	五,一三九・三五〇

議員

一三五

村名	地租稅	所得稅	營業稅	續業賣業稅	戶數割	府營業稅	府雜種稅	特別稅	特別稅
大野	附加稅	附加稅	附加稅	附加稅	附加稅	附加稅	附加稅	反別割步一稅	計
村	四四三〇	二四八三〇	一九二三〇	—	五、七八四〇	三、七六〇	三、六三〇	—	六、二九五八〇
合計	六、四八三〇	二、三三二、六四〇	五、八〇一、二〇〇	四、八〇一、二二九、二五五	二、五八〇、四〇〇	七、三九八、〇七三	七、四四六、五		

七 町村歲入及歲出

其 一 歲 入

町村稅	本年度豫算(大正四年)	前年度豫算額(大正三年)	前々年度實收額(大正元年)
財產收入	九、三四〇、〇〇〇	八、九三三、〇〇〇	八、六七九、五六四
使用料及手數料	六、四〇〇、〇〇〇	七、七三〇、〇〇〇	七、三九〇、六四七
交付金	二、四五二、〇〇〇	一、四五二、〇〇〇	一、七六七、〇八〇
補助金	三、六三三、〇〇〇	四、五八四、〇〇〇	七、五〇二、一六五
寄付金	一、〇〇八、〇〇〇	一、一三〇、〇〇〇	七、五八〇、〇四九
雜收入	三、一〇〇、〇〇〇	四、七六〇、〇〇〇	一〇、〇九六、〇〇〇
合計	九、三五三、〇〇〇	七、四、四七六、〇〇〇	七、四、三六三、二九五

其 二 歲 出

財產賣拂代	本年度豫算	前年度豫算額	前々年度實收額
繰越金	七三〇、〇〇〇	七三〇、〇〇〇	—
雜收入	一、六三八、〇〇〇	一、七四二、〇〇〇	四、七七二、二四八
合計	九、五、八六七、〇〇〇	一、五、八八九、〇〇〇	一、五、〇〇四、七五二
役場費	一七、九四〇、〇〇〇	一八、四八七、〇〇〇	一七、三三八、一五八
會議費	六、五五〇、〇〇〇	八、六六〇、〇〇〇	六、三三、九三〇
土木費	一〇、三八四、二〇〇	一三、三〇八、〇〇〇	一九、七二五、五〇八
教育費	四、四四一、〇〇〇	四、六九八、〇〇〇	三七、四二五、三三六
衛生費	二、二六六、〇〇〇	二、五四〇、〇〇〇	一、六〇七、〇〇〇
勸業費	八、四〇〇、〇〇〇	一、六一〇、〇〇〇	七、九七〇、〇〇〇
補助費	七、九〇〇、〇〇〇	一、三九〇、〇〇〇	二、五九六、〇〇〇
警備費	二、五五〇、〇〇〇	三、六七〇、〇〇〇	一、八〇、四八〇
基本財產造成費	七、六四五、〇〇〇	八、四〇七、〇〇〇	三、六〇六、九四九

科目	本年度豫算	前年度豫算額	前々年度實收額
積立金穀	七九〇.〇〇〇	一,三〇七.〇〇〇	二,六三五.三三三
財產費	三五.〇〇〇	一三三.一〇〇	一〇,五九二.一五三
諸稅及負擔	五,九八〇.〇〇〇	八,四四七.〇〇〇	四,五二一.五三〇
公債費	五七.〇〇〇	一	四二五.六〇〇
神社費	一六.〇〇〇	一〇〇.〇〇〇	四二.〇〇〇
雜支費	一,九五五.〇〇〇	一,一五五.〇〇〇	三,二四七.六一四
豫備費	八四三.〇〇〇	九一六.〇〇〇	二,〇七三.二六一
補助費	一,四八七.〇〇〇	二,〇八一.〇〇〇	一
訴訟費	七〇.〇〇〇	五〇.〇〇〇	一
寄附金	一一.〇〇〇	一四五〇.〇〇〇	一
計	九五,五五二.〇〇〇	一〇五,四三三.〇〇〇	九九,五八八.一六一

財務 本年度豫算 前年度豫算額 前々年度實收額

一三八

八 郡歲入出

其 一 歲入

本年度豫算 前年度實收額 前々年度實收額

科目	本年度豫算	前年度實收額	前々年度實收額
離收入	五.〇〇〇	七.三〇〇	三.二五〇
各町村分賦額	五,七六六.四〇〇	八,二九七.七八〇	八,二四三.〇六〇
繰越金	三三三.三五〇	五二七.一一二	六二七.〇八六
計	六,一〇四.七五〇	八,七五四.一九二	八,八七三.三九六

離收入 各町村分賦額 繰越金 計

其 二 歲出

本年度豫算 前年度決算額 前々年度決算額

科目	本年度豫算	前年度決算額	前々年度決算額
會議費	七三三.〇〇〇	六三九.〇一五	七四三.一七八
郡吏員費	五九五.五五〇	六六〇.八六〇	六五九.三九五
郷社幣饌費	四〇.〇〇〇	五六.〇〇〇	一〇.〇〇〇
教育費	一五〇.〇〇〇	一三三.五〇〇	一三三.〇〇〇
圖書館費	二五五.〇〇〇	三八七.〇〇〇	三九七.五六〇
公會堂費	七〇.〇〇〇	八三.二一〇	一
統計費	八〇.〇〇〇	一	一
郡金庫費	三〇.〇〇〇	三〇.〇〇〇	一〇.〇〇〇
計	一,三三九.〇〇〇	一,三三九.〇〇〇	一,三三九.〇〇〇

財務 本年度豫算 前年度決算額 前々年度決算額

一三九

科目	財務	
	本年度豫算	前年度決算額
勸業費	150,000	147,500
豫備費	150,000	147,500
經常費合計	2,109,550	2,160,950
(臨時費)		
郡會議員選舉費	36,000	—
衛生費	5,000	21,000
公會堂費	20,000	265,000
統計費	50,000	—
軍事費	5,000	—
造林費	97,200	95,800
土木費	150,000	2,383,000
教育費	100,000	550,000
勸業費	1,300,000	1,799,965
電話架設調查費	—	11,390
講習會費	—	—
合計	4,005,100	5,611,475
臨時費計	4,005,100	5,611,475
歲出合計	6,114,750	7,747,570
合計	6,114,750	8,366,284

九 大正參年北桑田郡生產調查表

村名	農產		林產		水產		畜產		工業		合計	
	品名	數量	品名	數量	品名	數量	品名	數量	品名	數量	價格	價格
神	米	2,264	薪炭材	4,421	魚	—	養鷄	1	—	—	—	—
	麥	2,595	薪炭材	2,599	魚	—	養鷄	—	—	—	—	—
吉	果實	26	竹材	2,455	魚	—	養鷄	—	—	—	—	—
	樹苗	—	木炭	2,000	魚	—	養鷄	—	—	—	—	—
村	其他	—	其他	—	魚	—	養鷄	—	—	—	—	—
	計	3,324	計	3,659	計	—	計	—	計	—	計	—
細	米	1,555	薪炭材	2,300	魚	—	養鷄	—	—	—	—	—
	麥	26	薪炭材	2,300	魚	—	養鷄	—	—	—	—	—
合計	1,581	薪炭材	2,300	魚	—	養鷄	—	—	—	—	—	

一 租稅公課負擔額調

大正三年度

頁擔額一月及一人當

町村名	直接國稅		府稅		町村稅		計
	(實收額)	(實收額)	(實收額)	(實收額)	(費賦課金)	(費賦課金)	
神吉村	三,五五五.四五五	二,四六八.八三〇	三,六二二.三五七	九,六七三.六四二	三,二五七.〇九九	二,六六七.三二六	三,二五七.〇九九
細野村	二,二七九.二六五	二,〇六六.〇六五	五,〇五四.二四四	九,三四九.六七四	二,三八四.一九七	二,〇五七.〇六〇	二,三八四.一九七
宇津村	二,四四一.三六〇	一,九六六.七五〇	四,一三八.八三六	八,五四一.九〇一	二,三五九.二八五	一,九〇〇.九五七	二,三五九.二八五
周山村	五,三八七.八五五	四,四四〇.六三〇	六,三九〇.九四四	一六,一四七.五七九	二,四六五.一三三	二,〇三二.二八二	二,四六五.一三三
山國村	八,二四五.六二〇	五,七九七.七八〇	八,二五五.七五〇	三三,二二〇.一五〇	三,二九二.一六八	二,二七九.一一〇	三,二九二.一六八
黑田村	二,二七三.二二〇	一,九二二.八三〇	六,三九九.九七〇	一〇,六〇六.〇一〇	一,六四八.九四八	一,三三九.七五九	一,六四八.九四八
弓削村	七,〇六二.四五五	五,五五三.〇九五	八,八七二.三九六	二二,四六七.九一六	二,五二七.一三三	一,九七二.一〇六	二,五二七.一三三
平屋村	四,〇五一.四五五	三,三四三.三三三	七,二一一.六三六	一四,五〇六.二七六	一,八九一.六六三	一,五九九.一五九	一,八九一.六六三
知井村	二,六七三.八〇〇	二,三七〇.二四五	七,九六六.九六二	一三,〇〇六.〇七〇	一,三六八.七五九	一,二二四.六七四	一,三六八.七五九
宮島村	三,三〇七.四五五	三,二七七.六九〇	五,〇六六.二四〇	一一,六七一.四七五	一,七三三.八四八	一,七〇六.八四四	一,七三三.八四八
計	三三,〇〇〇.〇〇〇	二二,〇〇〇.〇〇〇	三三,〇〇〇.〇〇〇	一〇〇,〇〇〇.〇〇〇	一〇,〇〇〇.〇〇〇	八,〇〇〇.〇〇〇	一〇,〇〇〇.〇〇〇

大野村 二,八三三.二六五 二,七九四.六〇〇 六,五九九.六五九 一一,八七七.五四四 一,四四七.七六〇 一,三九二.七四四 七,四四五.三〇九 一,六〇四.五八八 四,一六三.七
 合 計 四七,三三六.三三〇 三八,七四四.七四〇 七四,四七六.二二〇 一六〇,五五七.〇七〇 二二,三三二.一七四 一七,四四一.七四四 九,三五〇.三三三 一七,五〇〇.七三三 三八,〇〇五
 直接國稅中第一種所得稅 周山 二三四.八三〇 山國 一〇五.六九〇 八包含セズ

第二 官公吏及文書

大正三年

一 官公吏

人員	郡長	郡書記	郡視學	警部	裁判書記	郵便局長	山林技手(山林局)	陵墓守長	郡事務員	計
一	一	六	一	一	二	一〇	一	一	一	二四

二 町村吏員

人員	村長	助役	收入役	書記	委員	區長	區長代理	計
三	三	三	三	三	三	六	六	二九

三 文書件數

財務

財務

村 郡	收		受		發		送	
	本年	前年	本年	前年	本年	前年	本年	前年
	10,935	10,108	10,100	10,100	3,806	3,806	3,806	3,806
	19,063				14,779	14,779	14,779	14,779

一五〇

附 錄

一、官 署

名 稱	位 置
北桑田郡役所	周山村字周山
周山警察署	同
京都區裁判所周山出張所	同
京都區裁判所宮島出張所	宮島村字島
農務省林森測候所	周山村字周山
平屋郵便局	平屋村字上平屋
宮島郵便局	宮島村字島
大野郵便局	大野村字大野

二、公 署

名 稱	位 置
周山郵便局	周山村字周山
神吉郵便局	神吉村
山國郵便局	山國村字比賀江
黑田郵便局	黑田村字宮
弓削郵便局	弓削村字上中
知井郵便局	知井村字中
鷺ヶ岡郵便局	鷺ヶ岡村字鷺ヶ岡