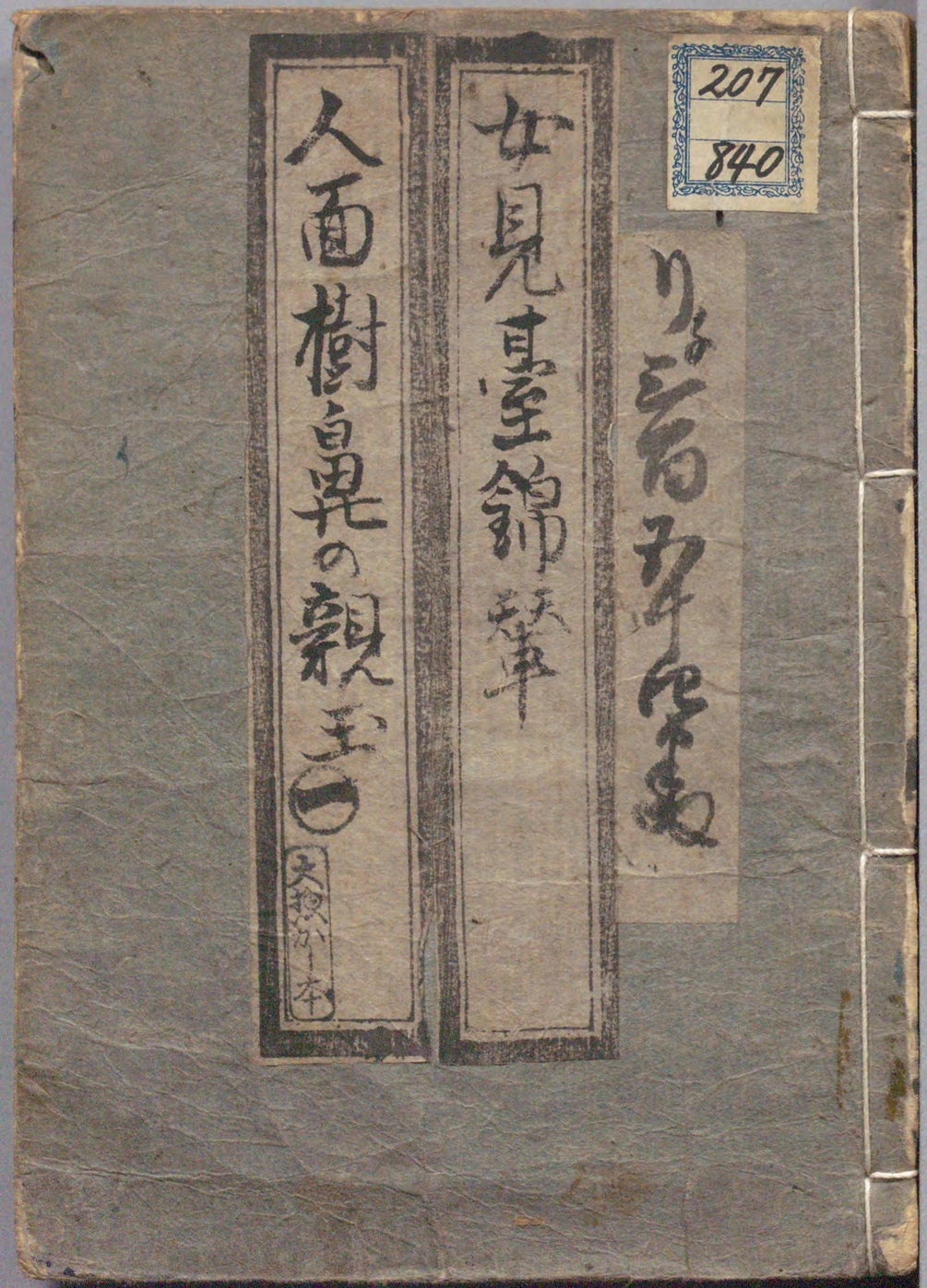

国立国会図書館　女見台錦輦 3巻 207-840

ガラス使用

国立国会図書館　女見台錦輦 3巻 207-840

ガラス使用

山東京山序

文化甲戌春新鐫

稗官小說

仁王仁左門
地藏治平

女見臺錦輦

書肆永壽堂梓

歌川國信画作

草双帋ハ著して作料を納るものハ我儕黒人と
稱しなさゝ是ハあらはれを素人と号浮世絵も亦
志を一月歌川國信子著ハ一所の草双紙を携ゝ来
て序かれたと云巻ハ開ハ画も作も雙々絵に奇て
妙々絵のるすハ素人にあらぞ作もまた黒人に近し
その素人を知て其黒人をもちゐ其黒人ハ知て其素人を
守るゝ白と黒との味ハひかれまんだらの座が常用集ハ
たゞぬ座し　是ハ序とす

癸酉秋　京山人誌

涼仙堂記

国立国会図書館　女見台錦輦 3巻 207-840

ガラス使用

牛若の
於経

熊坂の
於範

鴨長明

国立国会図書館　女見台錦輦 3巻 207-840

ガラス使用

国立国会図書館　女見台錦輦 3巻 207-840

ガラス使用

国立国会図書館　女見台錦輦 3巻 207-840

ガラス使用

国立国会図書館　女見台錦輦 3巻 207-840

ガラス使用

国立国会図書館　女見台錦輦 3巻 207-840

ガラス使用

国立国会図書館　女見台錦輦 3巻 207-840

ガラス使用

国立国会図書館　女見台錦輦 3巻 207-840

ガラス使用

国立国会図書館　女見台錦輦 3巻 207-840

ガラス使用

国立国会図書館　女見台錦輦 3巻 207-840

ガラス使用

国立国会図書館　女見台錦輦 3巻 207-840

ガラス使用

国立国会図書館　女見台錦輦 3巻 207-840

ガラス使用

国立国会図書館　女見台錦肇 3巻 207-840

ガラス使用

国立国会図書館　女見台錦輦 3巻 207-840

ガラス使用

国立国会図書館　女見台錦輦 3巻 207-840

ガラス使用

文化十一甲戌年春新板目録

繪入讀本

雙蝶記全傳 前後滿尾 全六冊 山東京傳作 歌川豊國画

一名霧籬物語

信夫賣對振袖 山東京山作 全六冊 柳川重信画

娘丹霞奴瑟能堀川歌女猿曳 柳亭種彦作 全六冊 柳川重信画

正本製樂屋續繪 柳亭種彦作 全五冊 歌川國貞画

人面樹鼻之親玉 櫻川慈悲成作 全三冊 歌川國満画

吾妻女郎 東西菴南北作 刀屋半七都染於花振袖 全六冊 歌川國直画

滑稽笑話穗寶惠美草 竹塚東子作 全三冊 歌川國直画

於臍福茶番 十返舍一九作 全四冊 喜多川式磬画

地藏治兵衛仁王仁左門女見墓錦輦 山東京山序 全三冊 歌川國信画作

右之通不殘出版いたし追々愛玉まひおかつらぶとは高説を成下賞えしく御評判より給しくなる事上にかなし

版元 永壽堂 江戸馬喰町二丁目角 西村屋與八

国立国会図書館　女見台錦輦 3巻 207-840

ガラス使用

国立国会図書館　女見台錦輦 3巻 207-840

ガラス使用

国立国会図書館　女見台錦輦 3巻 207-840

ガラス使用

古人 市川白猿

景清も
花見
座
七兵清

豊國画

古人 松本幸四郎

取
ちゝ敗殿
さん
きゝ
見ゝ
豊國画

国立国会図書館　女見台錦輦 3巻 207-840

ガラス使用

国立国会図書館　女見台錦輦 3巻 207-840

ガラス使用

国立国会図書館　女見台錦輦 3巻 207-840

ガラス使用

国立国会図書館　女見台錦輦 3巻 207-840

ガラス使用

中之巻

国立国会図書館　女見台錦輦 3巻 207-840

ガラス使用

国立国会図書館　女見台錦輦 3巻 207-840

ガラス使用

国立国会図書館　女見台錦輦 3巻 207-840

ガラス使用

男惣
請合人面御加申
女惣
人面掛
自異屋七左衛門

国立国会図書館　女見台錦輦 3巻 207-840

ガラス使用

国立国会図書館　女見台錦輦 3巻 207-840

ガラス使用

国立国会図書館　女見台錦輦 3巻 207-840

ガラス使用

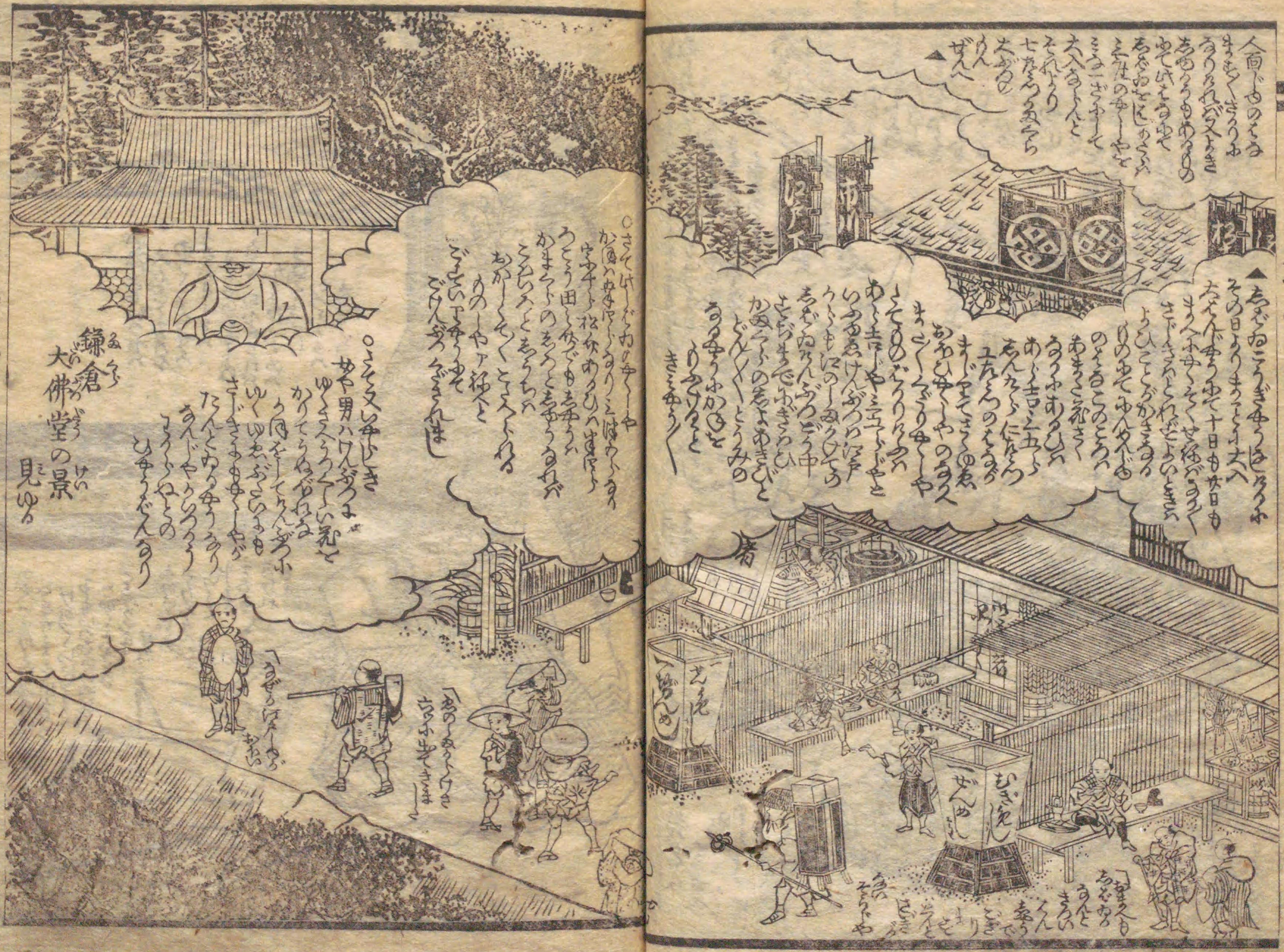

国立国会図書館　女見台錦筆 3巻 207-840
ガラス使用

国立国会図書館　女見台錦輦 3巻 207-840

ガラス使用

国立国会図書館　女見台錦輦 3巻 207-840

ガラス使用

国立国会図書館　女見台錦輦 3巻 207-840

ガラス使用

207
840

芝櫻川慈悲成戯作
筆耕 石原駒知道

国立国会図書館　女見台錦輦 3巻 207-840
ガラス使用

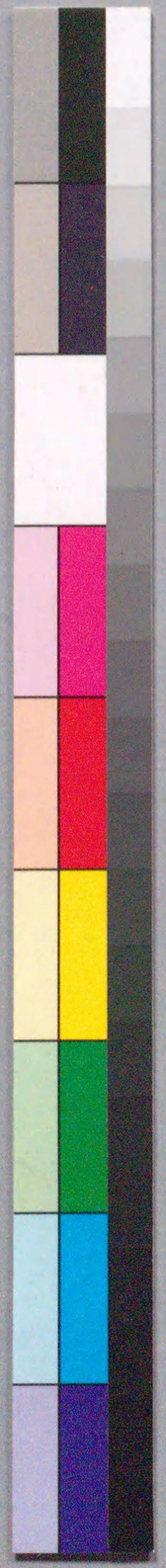

国立国会図書館　女見台錦葺 3巻 207-840

ガラス使用