بخشنامه وزارت کشور به استانداران و فرمانداران در باره

اطلاعات

دوشنبه ۸ تیرماه ۱۳۴۹ – شماره ۱۳۲۲۹ سال چهل و پنجم – تک شماره ۴ ریال

مقررات استفاده از باغات ییلاقی، کنار دریا و کنترل ارزاق

* به شهرداریهای کم درآمد نقاط ییلاقی، کمک مالی میشود

* نرخ کرایه اتوبوسها و اتومبیلهای سواری باید کنترل گردد

در صفحه چهارم

سحرگاه امروز در تهران و زنجان

۴ قاچاقچی تریاک و هروئین تیرباران شدند

علیمحمد صادقی

فیروز محمودی

عزت شکوری

تقی کانی

* دادگاههای تجدید نظر مختلف دادرسی ارتش ۱۵ قاچاقچی را به‌حبسهای ابد تا سه سال محکوم کردند

* سه زن قاچاقچی به‌حبسهای ده، پنج و سه سال مجرد محکوم شدند

در صفحه سیزدهم

مصاحبه رادیو بغداد با ربایندگان جت مسافری ایران

* اولیاء ربایندگان هواپیمای ایرانی برای بازگرداندن فرزندانشان به مقامات دولت متوسل شدند

درصفحه ٤

شاهنشاه و شهبانو

در شهرهای رومانی با استقبال گرم و باشکوهی روبرو میشوند

شاهنشاه آریامهر در رومانی بهرکجا که قدم میگذارند با استقبال پرشور مقامات دولتی و مردم این کشور روبرو میشوند. این عکس که ازفرودگاه بخارست گرفته شده شاهنشاه آریامهر را در حالی‌که باتکان دادن دست به ابراز احساسات مردم پاسخ میدهند نشان میدهد.

حضرت چائوشسکو رئیس جمهوری رومانی نیز در سمت راست عکس دیده میشوند

* اعلیحضرتین در شهر «کنستانسا» نان و نمک مردم را خوردند

در صفحه سیزدهم

گزارش حمید مشهور نماینده اعزامی اطلاعات

هر کس اسلحه همراه داشته باشد بدون اخطار قبلی هدف گلوله قرار میگیرد

شهرهای ایرلند به صحنه خونین ترین نبرد

یك صحنه از زد وخورد های مسلحانه طرفداران ومخالفان دوشیزه برنادت رهبر مبارزات کاتولیکها در یکی از خیابان های بلفاست پایتخت ایرلند شمالی کاتولیك‌ها و پروتستانها که دراین زد وخوردها شرکت دارند باچوب، چماق و تفنگ باهم به‌نبرد میپردازند تاکنون بیش از ۷ نفر دراین حوادث کشته و بیش از ۴۷۰ نفر زخمی شدند.

عکس رادیوئی اطلاعات

طرفداران دوشیزه برنادت مخالفان را بگلوله بستند

دوشیزه برنادت از داخل زندان شورش هواداران خودرا رهبری میکند

هزاران سرباز تازه‌نفس انگلیس به‌ایرلند فرستاده شدند

دوشیزه برنادت دولین

تبدیل شد

شرح در صفحه ۴۳

سناتور متین دفتری درجلسه فوق‌العاده سنا گفت:

برای رفع نواقص قانون نوسازی وزارت کشور باید فکری کند

گرمای ۴۹ درجه خوزستان ۵۰ نفر را بیهوش کرد!

* از ساعت ۱۱ تا ٤ بعداز ظهر تنفس در شهرهای خوزستان مشکل میشود

* هوای همدان گرمتر ازسال های پیش شده است

گرمای طاقت‌فرسائی که اغلب نقاط کشور بویژه خوزستان رافرا گرفته است هرلحظه شدت میابد وظرف ۳٤ ساعت گذشته، حدود پنجاه نفراز اهالی آبادان، خرمشهر وشوشتر براثر گرمازدگی بیهوش شدند و در مراکز درمانی تحت معالجه قرار گرفتند.

گزارشهای رسیده از خبرنگاران ما در شهرستانها حاکیست: موج گرما، همه شهرستانها، حتی نقاطی را که همه ساله در چنین فصلی هوائی خنك و یا معتدل داشتند فرا گرفته و مردم را به زحمت انداخته است.

همدان، سال گذشته درچنین فصلی از خنك‌ترین نقاط کشور بود ولی امسال هوای این شهر نسبت بسال گذشته چند درجه گرمتر استوچون همدانیها اصولا به‌هوای سرد این منطقه خو کرده‌اند، امسال هوا را گرم و ناراحت کننده میدانند.

معالجه گرما زدگان

گرمای موادر خوزستان بحدی شدت یافته که اهالی بین ساعات یازده تا ٤ بعدازظهر بسختی تنفس میکنند. آسفالت خیابانها دراین ساعات بصورت خمیری نرم در می‌آیند وعبور ومرور وسائط نقلیه مشکل میشود. بقیه در صفحه ٤

دامن مردانه ببازار آمد!

دامن های مردان «میدی» است و بسیاری از فروشگاههای امریکا سفارش تهیه آن را داده‌اند

درصفحه ۳

با تالم بسیار درگذشت مادر گرامی خودرا باطلاع میرساند. مجلس ترحیم روزسه‌شنبه‌نهم تیرماه ازساعت ۹ تا ۱۱ در مسجد الجواد واقع درمیدان ۲۵ شهریور منعقداست

سرهنك عباس کشفی. عبدالمهدی کشفی. امیر عبدالهادی کشفی. ناصر کشفی. سرهنك منصور کشفی.

استخدام کارمند وافزارمند

درصفحه ۱۰

با سرویس‌های لوکس ایران مشهد مسافرت نمائید

بیمارستان توان بخشی شفا یحیائیان

یکنفر دکتر داروساز را که واجد شرایط خدمت در تهران باشد جهت تصدی داروخانه بیمارستان استخدام مینماید. داوطلبان همراه بافتوکپی پروانه داروسازی وبرك معافی خود به محل بیمارستان مراجعه نمایند. آ_۲۱۵۲۸

تام وجری

نخستین نشریه از انتشارات مصور باچاپ نفیس وچهار رنك

فردا منتشر میشود

امریکا خاك کامبوج را کاملا تخلیه کرد

سربازان ویتنام جنوبی جای قوای امریکا را گرفتند

ژنرال لون‌نول از خروج قوای امریکا اظهار تاسف کرد

درصفحه ۳

چرا تردید میکنید؟ زمان میگذرد

تعطیلات تابستانی خود را هدر ندهید

فقط تا چند روز دیگر فرصت دارید تا با استفاده از شرائط ساده وحیرت انگیز

ایرانین اکسپرس

عازم اروپا شوید. شرح درصفحه ۳

سیرك بزرگ مجارستان

فقط ۸ روز دیگر

همه روزه ساعت ۳۰ر۷ بعدازظهر

روزولت مقابل امجدیه تلفن ۷۶۵۹۱٤

اطلاعیه دبیرستان شهریار قلهك

باکمال مسرت موفقیت اولین دوره ششم ریاضی این دبیرستان را با ۳ر۹۳ درصد قبولی و کسب مقام اول بین کلیه دبیرستان های پسرانه شمیران باطلاع اولیای دانش آموزان میرساند و به دبیران و اولیای محترم تبریك میگوید.

آ_۱۶۹۱ رئیس دبیرستان ـ شاه حسینی

آگهی انتخابات دوره دوم شورای داوری کرمان

چون مدت فعالیت نخستین دوره شورای داوری کرمان در تاریخ بیستو هشتم شهریور ماه سال جاری بپایان میپاید بنابراین در اجرای قانون تشکیل شورای داوری مصوب تیر ماه سال ٤۵ بمنظور جلوگیری از حصول وقفه در فعالیت قضائی شورای مذکور نام‌نویسی جهت شرکت درانتخابات دوره دوم از تاریخ جمعه شانزدهم مرداد ماه سال جاری تا پایان روز پنجشنبه بیستو دوم همان ماه بمدت هفت روز انجام میگردد.

علاقمندان بشرکت درانتخابات می‌توانند جهت نام‌نویسی و دریافت کارت مخصوص شرکت در انتخابات از ساعت ۸ تا ۱۲ و از ۱۶ تا ۱۸ هرروز بمحل های نامنویسی واقع در نقاط زیر مراجعه نمایند.

۱ـ سالن شیرو خورشید کرمان

۲ـ اداره فرهنك وهنر کرمان (سالن سمعی و بصری)

۳ـ مسجد قائم واقع در خیابان احمدی.

ضمنا داوطلبان عضویت شورای داوری نیز باید ظرف همان مدت درخواست خود را همراه با دلایل و مدارك صلاحیت بدفتر دادگاه های شهرستان کرمان تسلیم دارند پس از انقضای مدت درخواست ثبت نام و یا تقاضای عضویت بهیچوجه پذیرفته نخواهد شد. م‌الف ۳۵۰۸

آ_۲۱٤۰۶ وزارت دادگستری

اطلاعیه مهم شکوفه نو (تهران)

نظر باستقبال بی‌سابقه‌ای که از برنامه خواننده برگزیده مردم بعمل آمده وبرای اینکه تمام دوستداران صدای خوانندهٔ مشهور و محبوب «سوسن» که انحصارا در شکوفه‌نو (تهران) برنامه اجرا مینماید دیدن نمایند. مدیریت کاباره دانسینك شکوفه‌نو به پاس قدردانی ازمحبت های بی‌شائبه مردم که همه وقت مشوق هنرمندان شکوفه نو بوده‌انداز روز دوشنبه ۸ر٤۹ تخفیف کلی در منو کاباره داده شده است.

و همچنین از امشب برنامه جدید:

فراتیلاشو

زیبارویان رومانی

لولا و پی‌لا

خوش صداترین خوانندگان اسپانیولی

همراه با چهارساعت برنامه جالب و ابتکاری.

رزرو تلفن های ۹۵۳۰۳۳ ـ ۹۵٤۰٤٤.

* در نرخ‌های عوارضی باید تجدید نظر شود

* نقائص فنی شبکه تلفن تهران چرا روز بروز زیاد میشود

در صفحه چهارم

رئیس کمیسیون برنامه در مجلس شورایملی گفت:

در برنامه چهارم ۷۰۰ میلیون تومان صرف عمران شهری میشود

شرح درصفحه ۱۲

لباس مردان تلفن ۴۱۷۴۲

کنفرانس پزشکی

درصفحه ۷

مالکان تهران توجه فرمایند

برای پرداخت عوارض نوسازی فقط تا پایان تیرماه (۲۳) روز دیگر فرصت باقی است

اگر عوارض نوسازی خودرا نپرداخته‌اید برای اینکه ازده‌درصد بخشودگی استفاده فرموده‌ومشمول نه‌درصد جریمه وقطع برق نشوید برای پرداخت آن فقط تاتاریخ مذکور فرصت دارید.

کلیه واحد های سازمان ممیزی در نواحی دوازده‌گانه شهرداری پایتخت همه روزه در ساعات اداری و بعداز ظهرها و روزهای تعطیل برای وصول عوارض آماده میباشند.

شهردار پایتخت

اطلاعیه شرکت تعاونی ساختمانی کارمندان نفت تهرانسر

درصفحه ۷

قابل توجه داوطلبان شرکت در امتحانات ورودی دوره شبانه مدرسه عالی بازرگانی تهران

مهلت ثبت‌نام مسابقه ورودی کلاسهای شبانه دوره لیسانس مدرسه عالی بازرگانی تهران تاروز بیستم تیرماه سال جاری میباشد وازدیپلمه‌های ریاضی ـ طبیعی ـ بازرگانی وادبی ثبت‌نام مینماید.

رئیس مدرسه عالی بازرگانی ـ محمدعلی احمدی

آ_۲۱۶۰۲

سرمقاله

انجمن‌های استان و شهرستان

لایحه تشکیل انجمن‌های استان و شهرستان که مدتها در مجلسین تحت شور و بررسی قرار داشت هفته گذشته آخرین مراحل قانونی را در قوه مقننه طی کردو از تصویب نهائی گذشت وبدولت ابلاغ شد.

این قانون اکنون در مراحل اجرائی سیر میکند. یعنی‌دولت باید برای پیاده کردن قانون در استانها و شهرستانها آماده‌شود و از طریق وزارت کشورمقدمات انتخابات‌و سپس تشکیل‌انجمنها را در نقاطی که قانون معین کرده است فراهم سازد.

تشکیل انجمن‌های ایالتی و ولایتی یکی دیگر از پیش‌بینی‌های قانون اساسی است که شصت وچندسال بعداز تاسیس رژیم مشروطه و حکومت قانونی در ایران از قوه بفعل میرسد.

تشکیلات حکومت ملی در ایران‌از سه رکن یاسه‌قوه ترکیب میشود که محض استحکام مبانی دمکراسی در قانون اساسی برای هرکدام ازین‌سه قوه نیز ارکان واجزاء دیگری منظور شده است.مثلا قوه قانونگذاری بموجب‌قانون اساسی مبتنی است بردورکن یا دو مجلس شورایملی وسنا .اما چنانکه مسبوقید بعللی سازمان قانونگذاری ایران تا بیست سال پیش کامل‌نشده بود و قوانین مملکتی بجای آنکه در دو مجلس تنقیح وتصویب شود، فقط در مجلس شورایملی مورد بحث و شور قرارمیگرفت وموجبات بجهت تشکیل مجلس سنا فراهم نشده بود تا آنکه درسال ۱۳۲۸ هجری شمسی مقدمات امر تدارک و مجلس‌سنا تشکیل شد.

همینطور هم تشکیل انجمن‌های شهر و انجمن‌های ایالتی و ولایتی که در قانون مصوبه مجلسین عنوان آنرا به انجمن‌های استان و شهرستان تبدیل کرده‌اند ، وهرکدام بنوبه خود از ارکان حکومت ملی و از مظاهر دمکراسی و حکومت مردم بر مردم محسوب میشود ، عملا دستخوش اشکال و تعویق بوده و انجمن‌های استان و شهرستان بالاخص حتی بعنوان آزمایش هم صورت تحقق نیافته است.

طی سالهای اخیر که موجبات برای تحکیم اساس حکومت ملی و سپردن کارهای مردم بمردم فراهم میشد، این هردومورد طرف توجه قرار گرفت واهتمام شد تا عوامل لازم برای تشکیل انجمن‌ها مهیا شود. از اهم مسائلی که درهر دو مورد بنظر میرسید لزوم قانون اجرائی جامع‌و شامل و متناسب بامقتضیات وروح زمان بود که براساس آن انتخابات انجمن‌ها با شیوه مترقی انجام شود و حدود اختیارات و وظایف آنها روشن‌باشد. در مورد انجمن‌های شهر که بیشتر محل احتیاج بود قبلاقانون مربوط تهیه و تصویب شد وامروزه در سراسر کشور انجمن‌های شهر برکار شهرداریها نظارت دارند وارباط مردم و شهرداری بشمار می‌آیند.

حال نوبت انجمن‌های استان‌و شهرستان است که قانون‌اجرائی آن بدولت ابلاغ میشود تا بتدارک انتخابات و تشکیل انجمن‌ها بپردازد .

انجمن‌های استان و شهرستان از جهت تفویض اختیارات و سپردن سرنوشت ولایات بدست مردم ولایات حائز کمال اهمیت است و اگر درگذشته این موضوع علیرغم تصریح قانون اساسی- مسکوت گذارده میشد بخاطر آن بود که مصالح‌عالیه مملکت تمرکز قدرت را ایجاب میکرد وظن آن میرفت که اگر اقتدارات و اختیارات تقسیم شود در پاره‌یی ولایات عوامل‌متنفذ محلی اختیاردار حکومت ومسلط برسرنوشت مردم شوند ودر نقاط دیگری نیز این‌اختیارات وامکانات احیانامورد سوءاستفاده وبهره‌برداری عوامل‌خارجی قرارگیرد. کمااینکه غائله آذربایجان وکردستان ابتدا بصورت یك‌انجمن ایالتی تظاهر کرد و سپس شکل تجزیه‌طلبی بخود گرفت.

اما امروزه خوشبختانه هرگونه نگرانی‌درین زمینه‌یکلی‌منتفی است. زیرا از یکطرف امنیت عمومی و ثبات سیاسی کشوراجازه چنین خیالاتی را بکسی نمیدهد ، از طرف دیگر رشد فکری و فرهنگی مردم و پیوندهای استواری که شیرازه همبستگی ملی را ناگسستنی و آسیب ناپذیر ساخته است.

در چنین شرایطی برای آنکه‌بار مسئولیت‌ها ووظایف‌تشکیلات مرکزی سبکتر ومراجعات و نیازهای ولایات بمرکز کمترشود، تشکیل انجمن‌های استان و شهرستان ضروری بنظر می‌آید.

یك زمانی ماموران وزارت کشور ناگزیر بودند همه وظایف یك حکومت را از حفظ امنیت گرفته تا نظارت بر کار نان‌و آب در شهرستانها تکفل کنند و بجهت نبود که فرماندار را «حاکم» یا «حکومت» میگفتند . امروز وظیفه ماموربن وزارت کشوراست که مروج اصول دمکراسی باشند. ابتدا مردم را در شهرستانها وقصبات و قراء و حتی دهات بامفاهیم‌دمکراسی، با حقوق‌اجتماعی خودشان وشرایط حکومت مردم برمردم در سطوح مختلف جامعه آشنا سازند و سپس تدریجا کار مردم را در شئون مختلف بمردم بسپارند.

سپاس وتشکر

برخود فرض میدانم از آقایان دکتر میلانی . دکتر هنجنی. دکتر رهبری و کلیه کارکنان بیمارستان بانك ملی که با عواطف خاص و منتهای مراقبت و توجه ، چه در لحظات سخت بیماری ناگهانی و چه در ایام استراحت و بستری بودن ، مرا مرهون منت خویش قرار داده‌اند از جانب خودم و خانواده‌ام صمیمانه سپاسگزاری کنم .

حسن نواب ـ کارمند بانکملی‌ایران ـ شعبه دانشگاه
آ_۲۱۵۰۲

سازمان فرهنگی شهپرست وهوشمند
همه روزه ثبت‌نام می‌کند تلفن ۵۱۹۳۷

دبستان و دبیرستان
ایران فردا
کلاسهای تقویتی و استخر شنا زیر نظر مربی مجرب و آزموده ، شروع بکار نمود . خیابان بهار تلفن ۷۵۶۸۲۲ و ۷۵۶۰۱۰

کودکستان ـ دبستان ـ دبیرستان
سراج
همه روزه ازساعت۸ال۱۱ صبح ثبت‌نام مینماید .
نشانی : گمرك امیریه‌تلفن۲۸۳۸۰_۲۰۹۳۱
آ_۱۹۸۳۲ ۱_۲،

کودکستان و دبستان
کلبه کودك
تحت‌نظر وسرپرستی شهناز ملك‌مدنی‌ومعصومه‌نظام‌مافی
از اول نیر ماه صبحها از ساعت ۹ الی ۱۲
برای ثبت‌نام دائر است
نشانی خیابان نیاوران شماره ۲۷۵ ـتلفن۸۴۶۵۳

قابل توجه فارغ‌التحصیلان ششم ابتدائی
دبیرستان ملی دخترانه خجسته
برای دانش آموزان سال اول دبیرستان کلاس آمادگی باهمکاری دبیران مجرب ازتاریخ اول مرداد ماه بطور رایگان دایر مینماید .
نامنویسی همه روزه صبحها .
نشانی: میدان کاخ خیابان ابتهاج تلفن ۴۲۶۳۲

عمان ـ خبرگزاری‌فرانسه ـ کابینه جدید اردن به ریاست عبدالمنعم رفاعی درنخستین جلسه خود آخرین تحولات اوضاع این‌کشور را مورد بررسی قرارداد

دراین جلسه ضمنا تصمیم گرفته شدکه کمیته‌ای مرکب ازچند وزیر برای تماس گرفتن بااعضای کمیسیون چهارجانبه تشکیل شود . کمیسیون چهارجانبه که ازنمایندگان مصر، الجزایر، لیبی وسودان تشکیل شده ماموریت دارد دراختلافات بین مقامات‌اردنی‌وسازمانهای‌فلسطینی‌میانجیگری کند .

خودعبدالمنعم رفاعی ریاست‌کمیته اردن رابعهده دارد .

ناظران سیاسی درعمان اظهار امیدواری می‌کنند که کابینه جدید بتواند بحرانی راکه بدنبال حوادث اخیر دراردن بوجود آمده است حل‌کند.

این عکس از طرف‌اسرائیلیهامنتشر شده و یك تانك سوریه‌رانشان‌میدهد که در جریان جنك سوریه و اسرائیل بدست قوای اسرائیل افتاده اما اسرائیلیهانمی‌توانند آن را برانند وناچارشده‌اند گلوله‌های آن را خارج کنند.
عکس‌رادیوئی اطلاعات

الفتح اعلام کرد: چریکها زیر بار دولتهای عرب نمیروند

ترکیب کابینه جدید نشان می‌دهد که رفاعی حتی‌المقدور خواسته است شخصیتهای‌طرفدار سازمانهای فلسطین را بدور خود جمع کند. «صلاح‌ابوزید» وزیر اطلاعات کابینه بهجت تلهونی و دوست شخصی ملك حسین در کابینه جدید عضویت ندارد و همچنین‌وصفی‌تل نخست‌وزیرسابق که سازمانهای کماندوئی اخراج او را از اردن خواستار شده‌اند درهیئت دولت‌جدید شرکت‌ندارد. در عوض عبدالوهاب مجالی یکی از مخالفان سرسخت کماندوها‌به وزارت دفاع برگزیده شده‌است. قرار بود تشکیل کابینه جدید بعهده عبدالوهاب مجالی واگذار شود ولی در نتیجه اولتیماتوم کماندوها رفاعی مامور تشکیل کابینه جدید شد هنوز بسیاری‌از سازمانهای مقاومت فلسطین‌روش خود را نسبت به دولت جدیدتعیین نکرده‌اند .

تنها «نایف‌هواتمه» رهبر جبهه دموکراتیك خلق فلسطین در یك مصاحبه مطبوعاتی گفت :
ما دولت جدید را از روی کارهائی که انجام خواهد داد قضاوت خواهیم کرد ما منتظر هستیم به‌بینیم که دولت رفاعی می‌تواند دستگاهی راکه شخصیتهای(مافوق مرتجع) رژیم به‌وجود آورده‌اند متلاشی سازد یانه .

اگر دولت جدید بتواندنظریات ما را تامین کند همزیستی بین سازمانهای مقاومت فلسطین ورژیم اردن امکان پذیر خواهد بود .از طرف دیگر سخنگوی سازمان الفتح ضمن بحث از بحران اخیر اردن و کمیته چهار نفری که در لیبی برای رسیدگی به اوضاع‌این کشور تشکیل شده است گفت‌ما بارها تاکید کرده‌ایم که بهیچ وجه قصد مداخله در امور داخلی کشورهای عربی‌راندارییم همانطور اجازه نمی‌دهیم که کشورهای‌عربی در امورسازمانهای مقاومت‌فلسطین مداخله کنند .

سخنگوی الفتح اضافه کرد : انقلاب فلسطین به برادرانی که برای کسب اطلاع از ماهیت توطئه‌ای که به قیمت از دست رفتن جان سیصد سرباز و فدائی تمام شد به اردن می‌آیند خوش آمد می‌گوید و انتظار داریم که اعضای این کمیته نظریات ما را به‌اطلاع کشورهای عربی برسانند ولی اگر کمیته ماموریت داشته باشد تصمیماتی را بما تحمیل‌کند ما زیربار نخواهیم رفت زیرا ما احتیاج به قیم نداریم و دیگران نمی‌توانند نظریات خود را به ما تحمیل کنند.

از طرف دیگر کمیته مرکزی مقاومت فلسطین‌در جلسه‌ای که‌در عمان تشکیل داد اعضای‌هیئتی‌را که قرار است با اعضای کمیسیون چهارجانبه وارد مذاکره شوند تعیین کرد.

یاسر عرفات رئیس کمیته‌نهضت مقاومت فلسطین «نایف هواتمه» رهبر جبهه دموکراتیك خلق‌فرزژ جبش» رهبر جبهه خلق فلسطین کمال ناصر سخنگوی رسمی‌کمیته مرکزی مقاومت فلسطین در این هیئت عضویت دارند.

عربستان اخطار کرد جریان نفت را بروی امریکا می‌بندد

نیویورك ـ عربستان سعودی به امریکا اخطار کردکه اگر جت فانتوم بیشتری‌دراختیاراسرائیل بگذارد ، جریان نفت خودرا بروی آمریکا قطع خواهدکرد .

مجله نیوزویك نوشته است : بهمین دلیل بوده است‌که ویلیام راجرز وزیر خارجه امریکا در کنفرانس مطبوعاتی اخیر خود نتوانست بگوید که آیا آمریکا بالاخره جت فانتوم مورد تقاضای اسرائیل را به آن خواهد فروخت یانه .

بقول مجله مزبور آمریکا مکررا از عربستان سعودی اخطارهائی دریافت داشته که اگرفروش فانتوم به اسرائیل اعلام شود ، حکومت ریاض ممکن است ناچار شود تاسیسات عظیم کمپانی «آرامکو» را مصادره‌کند ، تامانع انهدام آنها توسط چریکها یا تظاهرات ضد دولتی بشود.

الاهرام: تحویل هواپیماهای فانتوم باسرائیل قطعی است

تل‌آویو ـ خبرگزاری فرانسه ـ دولت‌اسرائیل در یك جلسه فوق‌العاده پیشنهادهای جدید امریکا را مورد حل اختلافات اعراب و اسرائیل بررسی کرد . در این جلسه ژنرال «رابین» سفیراسرائیل دراسریکا نیز شرکت داشت .

امشب گلدامایر نخست‌وزیر اسرائیل ضمن نطق مهمی که در پارلمان این کشور ایراد می‌کند به پیشنهاد امریکا پاسخ‌میدهد . نطق «گلدامایر» جنبه عمومی خواهد داشت ورسما پیشنهاد جدید امریکارا رد نخواهد کرد زیرا اعضای هیئت دولت اسرائیل عقیده دارند که باید صبر کنند تااعراب این طرح‌را رسما رد کنند وآنگاه اسرائیل نظرخودرا اعلام کند .

اضطراب ونگرانی شدیدی که‌در چند روز قبل‌در صحنه سیاست اسرائیل دیده می شد اکنون‌جای خودرا به آرامش و خون سردی داده‌است.ظاهرا ژنرال « رابین » که به تازگی از واشنگتن‌بازگشته توانسته اضطراب و نگرانی شدید مقامات دولتی‌را برطرف کند .

با وجود اطمینان‌هائی که‌مقامات عالی‌رتبه واشنگتن به دولت‌اسرائیل داده‌اند معذلك رهبران«تل‌آویو» احساس می کنند که‌برای‌نخستین‌بار پس‌از جنك ژوئن ۱۹۶۷ امریکا تحویل هواپیما و سلاحهای جنگی را به این کشور به چگونگی روش‌اسرائیل نسبت‌به پیشنهاد های امریکا موکول می کند .

درقاهره روزنامه‌الاهرام‌باردیگر طرح‌پیشنهادی «راجرز» رارد کرده‌و نوشته است امریکا مخصوصا پیشنهادی را مطرح کرده‌است که قبول آن برای اعراب امکان‌ناپذیر باشد تابااین‌وسیله‌بتواند بهانه‌ای بدست آورده وهواپیماهای موردنیاز اسرائیل را تحویل دهد

الاهرام ازقول‌منابع‌خارجی‌نوشته است که‌امریکا بطور حتم هواپیما‌های درخواستی ارتش اسرائیل‌را بزودی تحویل خواهد داد .

جنگنده‌های اسرائیل چند نقطه‌ازخاك مصررابمباران کردند

قاهره ـ خبرگزاری فرانسه ـ امروز برای سی‌امین روز متوالی جت‌های جنگنده اسرائیل مواضع نیروهای مصر را در ساحل غربی کانال سوئز بمباران کردند.

سخنگوی نظامی مصر اظهار داشت که هواپیما های اسرائیل صبح و بعدازظهر مواضع مصررا درمنطقه «شط» و «قنطره» بمباران کردند . حمله هوائی قبل ازظهر بیش از چهار ساعت طول کشید ولی به‌نیروهای مصری تلفاتی‌وارد نیامد.

رادیو «تل‌آویو» اعلام داشت که بمباران مواضع نیروهای مصری درتمام روز ادامه داشت . طی سه روز اخیر هواپیما های اسرائیلی هزاران بمب بمناطق شمالی کانال سوئز فرو ریخته‌اند ولی هدف اصلی بمباران های‌هوائی این‌است که مصریها را از تجدید سازمان استحکامات ویران شده بازدارند علاوه برمنطقه کانال‌سوئز جنگنده های اسرائیلی خاك اردن و لبنان را نیز بمباران کردند.

سخنگوی ارتش لبنان اظهار داشت که‌حمله‌هواپیما های‌اسرائیل ساعت ۷ بعدازظهر آغاز شد و مناطق «حلوت» ، «البیضا» و چند نقطه دیگر در جنوب لبنان‌بمباران شد.

رادیو «تل‌آویو» اعلام داشت که مناطق بمباران شده‌همان محل‌هائی هستند که از آنجا دهکده های مرزی اسرائیل به موشك بسته‌می شد . بمباران این مناطق ۳۵دقیقه طول کشید.

درارتش نیز پایگاه کماندو های فلسطین در منطقه «اربید» مورد حمله قرار گرفت و یك جوان۱۴ ساله کشته شد و سه نفردیگر زخمی گردید.

سازمان‌های کماندوئی فلسطین در ۲۴ ساعت اخیر فعالیت شدیدی از خود نشان داده و درچندین منطقه واحد های‌نظامی‌و تاسیسات اسرائیل را به موشك‌بستند.

سخنگوی فرماندهی مبارزه مسلحانه فلسطین اظهار داشت که دسته‌ای از فدائیان عاصفه دهکده های اسرائیلی « مائوزحئیم » و «حمیدیه» را زیربارانی از موشك قرار دادند و در چند جا حریق ایجاد کردند.

دراین مدت تك تیراندازان عاصفه پنج سرباز اسرائیلی را از پای درآوردند و چندین وسیله نقلیه را از کار انداختند . و یك کامیون ارتش اسرائیل نیز براثر برخوردبیك مین‌زیرزمینی متلاشی شد و کلیه سرنشینان آن‌کشته و یازخمی شدند.

درخط آتش‌بس اسرائیل و سوریه پس‌از جنگهای خونین‌اخیر آرامش نسبی برقرار شده است.

روزنامه‌هاو رادیودمشق همچنان درباره موفقیت بزرك واحد های نظامی سوریه در نبرد های‌اخیر بحث می کنند . روزنامه «الثوره» نوشته است : تلفات سنگینی که درجریان پیکار های دو روزه به نیروهای اسرائیل وارد شد مقامات «تل‌آویو» را سخت مضطرب‌کرده است آنها می دانند که ما در آینده ضربات مهلك‌تری به‌نیروها و هدفهای نظامی اسرائیل وارد خواهیم کرد.

از طرف دیگر ژنرال حافظ ـ اسعد وزیر دفاع سوریه در پاسخ پیام تبریك ژنرال گرچکو وزیر دفاع شوروی نوشته است : «من به شما و ملت و دولت شوروی اطمینان می‌دهم که‌ملت‌و نیروهای مسلح‌ما‌تصمیم‌راسخ گرفته‌اند‌بمبارزه خود تاهنگامی که آخرین وجب خاك سرزمین های عرب از طرف دشمن تخلیه نشده است ادامه دهند.

در آخرین روز اقامت قوای امریکا در کامبوج

ویتکنگ بزرگترین مرکز انبار اسلحه کامبوج را محاصره کرد

سایگون ـ خبرگزاری فرانسه ـ فردا آخرین نفرات آمریکائی پس از دو ماه نبرد در کامبوج خاك این کشور را ترك میکنند .

پرزیدنت نیکسون روز اول ماه مه اعلام داشت که واحد هائی از نیرو های آمریکائی را برای ازبین بردن پایگاه ویت کنك‌ها به کامبوج اعزام داشته است .

وی‌بملت آمریکا وعده داد که درآخر ماه‌ژوئن نیروهای آمریکا را از کامبوج خارج کند ولی‌نیرو های ویتنام جنوبی که همراه قوای آمریکا وارد کامبوج شده بود در این کشورباقی‌خواهند ماندوهواپیما های آمریکائی از جنبه تاکتیکی‌به عملیات آنها کمك خواهند کرد.

همزمان با تخلیه کامبوج‌از نیرو های‌آمریکائی‌ویت کنگها به‌حملات خود در جبهه‌های مختلف کامبوج ادامه میدهند .

نیرو های ویت کنك امروزتوانستند در قسمت شمال به اردوگاه نیرو های کامبوج در «لونك‌وك» رخنه کنند .

این اردوگاه درچهل کیلومتری شمال پایتخت قرار دارد و از سه روز قبل در محاصره نیرو های کمونیست قرار گرفته است .

امروزدوبارهواپیما های کامبوجی جنگلهای اطراف این اردوگاه را که کمونیست ها در آن موضع گرفته‌اند بوسیله بمب های‌آتش‌زا بمباران کردند .

ولی هروقت که هواپیماها بروی هدفهای خود شیرجه میروند ویت‌کنگها خودرا در پناهگاه های زیر زمینی مخفی میسازند و بیم‌آن میرود که ذخایر اسلحه و مهمات نیرو های کامبوج در این منطقه بدست کمونیستها بیافتد .

بزرگترین مجموعه انبار های اسلحه و مهمات کامبوج در «لونك‌وك» قرار دارد . وسعت این انبارها که درسال ۱۹۶۰ از محل کمك های آمریکا ساخته شده شش کیلو متر مربع است . اکنون یك هنك کامل ویت‌کنك این پایگاه را محاصره کرده است .

رهبر یهودیان جهان گفت: ناصر در ملاقات من با سلطان‌حسن مداخله نداشت

تل‌اویو ـ دکتر «ناحوم گلدمن» رئیس کنگره‌جهانی یهود تاکید کرد که‌باسلطان حسن دوم پادشاه مراکش درباره بحران خاورمیانه مذاکره کرده‌است .

صبح دیروزاایان وزیر خارجه اسرائیل گفته بود از این خبر که از منبع جراید بدست آورده حیرت‌زده شده است .اما رادیو اسرائیل با گلدمن (که اکنون درایتالیا تعطیلات‌خودرا می گذراند) مصاحبه کرد و از قول گلدمن گفت که وی در کاخ‌سلطنتی مراکش‌باسلطان‌حسن‌مذاکره کرده است .

وی‌باسلطان حسن بعنوان «فردی که‌نظریات‌خاص‌درباره بحران‌خاورمیانه دارد مذاکره کرده‌است ، نه به عنوان‌تبعه اسرائیل یا یك شخصیت سیاسی»وی گفت : سلطان حسن پس‌از شنیدن نظریات من‌درباره خاورمیانه خواستار ملاقات با من شد واین‌ملاقات توسط دوست مشترکی که‌در پاریس بود ترتیب یافت . وی گفت :مارشال تیتوو جمال عبدالناصر در ترتیب این ملاقات مداخله‌ای نداشته‌اند.

سخنگوی وزارت‌کشور اسرائیل گفت : دکتر گلدمن باورود به خاك مراکش ، قوانین اسرائیل‌را نقض‌نکرده زیرا مراکش با اسرائیل‌رسما در حال جنك نیست .

در آخرین روز اقامت قوای امریکا در کامبوج

شوروی اخطار کرد که علیه اسرائیل بزور متوسل میشود

پاریس ـ خبرگزاری فرانسه ـ مجله نوول ابزرواتور چاپ پاریس درآخرین شماره خود گزارش می دهد که دولت‌شوروی‌طی یادداشتی که جنبه اولتیماتوم دارد به‌امریکا اخطار کرده است در عین حال که خواهان‌حل مسالمت امیزاختلافات اعراب و اسرائیل و رفع بحران خاورمیانه از راه مذاکرات‌سیاسی است معذالك اگر ایالات متحده تاسه ماه دیگر اسرائیل راوادارنه قبول یك راه حل مسالمت امیز بوسیله مذاکرات سیاسی نکند شوروی از همه امکانات خود از جمله زور دولت اسرائیل را وادار به قبول این امر خواهد کرد.

طبق نوشته نوول ابزرواتور این یادداشت تهدید آمیزهفته گذشته توسط «اناتولی‌دوبرنین» سفیر کبیر شوروی در واشنگتن به پرزیدنت نیکسون تسلیم شده است . این اخطار جزو پاسخی است که شوروی به پیشنهاد های امریکا داده است.

دولت شوروی در یادداشت خود ضمنا اخطار کرده است که‌شکست دیگر اعراب را در یك جنك‌جدیدبا اسرائیل تحمل‌نخواهد کرد . درضمن شوروی پیشنهاد جدیدی برای برقراری صلح درخاورمیانه باین‌شرح عنوان کرده است :

ـ اسرائیل و اعراب دواعلامیه اصولی انتشار دهند.

ـ ناصر رسما متعهد شود که بحالت جنك بااسرائیل پایان دهد و اسرائیل نیز آمادگی خود را برای تخلیه سرزمین های اشغالی اعلام کند.

پس‌ازآن گونارياريتك نماینده اوتانت در خاورمیانه ماموریت‌خود را از سر گیرد.

این نخستین بار است که شوروی پیشنهاد هائی‌باین‌روشنی به‌امریکا تسلیم می کند.

بنابه گزارش این مجله فرانسوی تحولی که درسیاست شوروی‌نسبت به مسائل خاورمیانه بوجود امده آمریکا را در برابر مشکل‌بزرگی قرار داده است.

دبیرستان بانکداری تهران

برای سال تحصیلی ۵۰ـ۴۹ دانش‌آموز می‌پذیرد .
دانش‌آموزانی که در کلاس‌سوم‌قبول شده و مایلند دوره دوم‌تحصیلات خود را در رشته بانکداری ادامه دهند می توانند برای ثبت‌نام‌بدفتردبیرستان مراجعه نمایند .
ازداوطلبان در حدود برنامه دوره اول امتحان فارسی و ریاضی بعمل خواهد آمد.
نشانی ـ خیابان شاه ـ خیابان رازی ـ کوچه‌یاسمن‌ـ شماره ۲۳ر۱

گروه‌فرهنگی بابکان

ضمن تشکر فراوان از دبیران محترم کلاس های ششم ریاضی و طبیعی موفقیت دانش‌آموزان ششم طبیعی را با نتیجه ۸۳ در صد و ششم ریاضی با نتیجه۷۸ درصد قبولی را که مرهون زحمات ارزنده آقایان :
ادیبی ـ بهنیا ـ بهزادی ـ جاویدی ـ چاوشیان‌ـرادمنش ـرضی‌زاده‌ـعابدی‌ـفائضی‌ـ فیروزگان ـ محمدنوری ـ مسعودی ـ مهرآئین و نعیمی
میباشد صمیمانه تبریك میگوید .

گروه‌فرهنگی خوارزمی

دردبستان‌شماره۲هم اکنون ثبت‌نام‌میکند
نشانی: یوسف‌آباد ـ خیابان بیمه جنب پارك یوسف آباد (محل سابق کانون تربیت)

کلاسهای تجدیدی و تقویتی دبیرستان بوعلی‌سینا

از روز شنبه ششم تیرماه شروع میشود. همه روزه صبح و عصر ثبت نام میکند
خیابان شاه اباد تلفن ۳۳۵۰۴۴
یك‌کلاس‌مجانی انگلیسی در تابستان برای دانش آموزان ورود بکلاس اول دایر است .

اینجانب هما دریانی دانش‌آموز دبیرستان دخترانه شماره ۷
گروه فرهنگی آریا (ورجاوند)
که‌در امتحانات ششم ریاضی ـدختران درناحیه‌یك رتبه اول شناخته شده‌ام از زحمات دبیران مبرز آن‌دبیرستان سپاسگزاری مینمایم.

اینجانب کامبیز زمردی دانش‌آموز دبیرستان‌شماره‌یك
گروه فرهنگی آریا (زاگرس)
که‌درامتحانات ششم طبیعی‌در ناحیه یك رتبه اول شناخته‌شده‌ام از زحمات دبیران گروه فرهنگی آریا تشکر مینمایم.

گروه‌فرهنگی‌مهر کیش

برای کلاسهای تجدیدی و تقویتی دوره اول‌ورشته‌های مختلف دوره دوم که از ششم تیرماه شروع میشود همه روزه ثبت نام مینماید .
سه‌راه امین‌حضور تلفن ۳۵۲۷۵۷

کودکستان ـ دبستان ـ پانسیون شبانه‌روزی
«فرهنگ کودك»
۱ـ برنامه تابستانی: تعلیم‌شنا ـ کلاسهای‌زبان‌انگلیسی ریاضی .
۲ ـ برای کلاس اول فقط متولدین۱۳۴۳ پذیرفته‌میشوند
خیابان پهلوی ـ مقابل کاخ مرمر تلفن ۴۵۹۴۱

در ۳ حادثه ۱۴۱ نفر کشته و مجروح شدند

ژوهانسبورگ ـ ۱۶ کودک در میان شعله‌های آتش که در اثر انفجار و احتراق نفت بدنبال تصادم یك‌نفتکش رخ داده بود گرفتار شدند.

سه آتش نشان که برای نجات آنها آمده بودند نیز دچار سوختگی شدند . هر ۱۹ نفر فعلا در بیمارستان هستند . این عده برای تماشای تخلیه نفتکش که‌تصادم کرده بود ایستاده بودند، که ناگهان قسمتی از نفت‌ها آتش گرفت و آنها را مجروح کرد.

در اثر سقوط بالکن یك خانه در دهکده‌ای درراجستان هند ۱۵ نفر کشته و ۱۰۰ نفر مجروح شدند . دردهکده جشن عروسی بود وعده زیادی روی بالکن خانه دهکده رفته بودند تاعروسی را تماشا کنند که بالکن تاب‌نیاورد وفرود آمد و تماشاگران عروسی را با خود بزیرآوار کشاند.

در کابل اتوبوسی از جاده منحرف شد و به وسط چادر یك گروه چادرنشین رفت و پنج نفر از اعضاء یك خانواده عشیره‌ای را کشت.

دو دختر ۹و۱۰ ساله از این خانواده زنده مانده‌اند، اما پدرشان غلام حضرت ومادرشان که هشت ماهه‌آبستن بود و سه برادرشان زیر اتوبوس کشته شدند.

جنگهای مذهبی ایرلند ادامه دارد

درایرلندهرکس اسلحه‌داشته باشدهدف گلوله قرار میگیرد

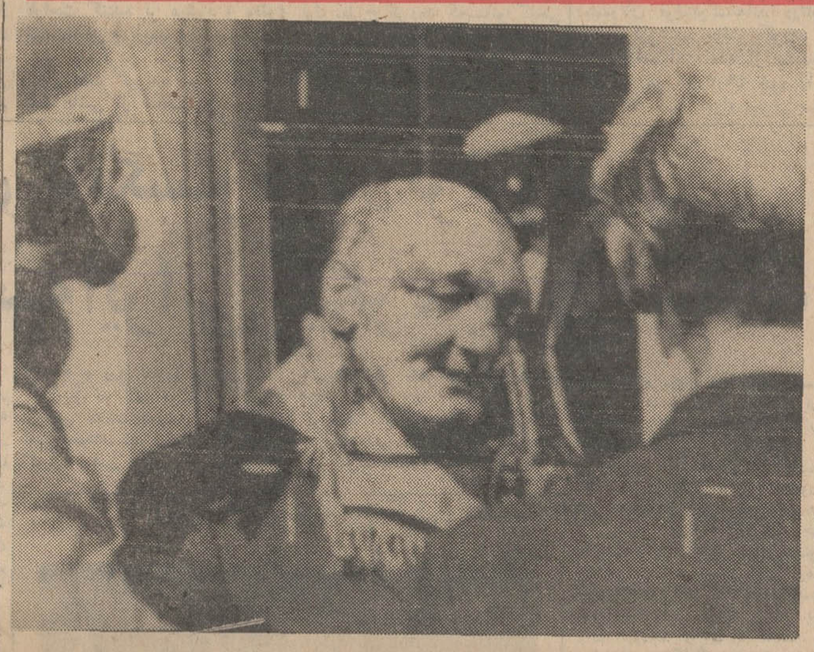

امروز هنگامی که گروهی از پروتستانهای متعصب از یکی از خیابانهای بلفاست درایرلند رژه می‌رفتندوسرودهای‌مذهبی‌میخواندند ناگهان بارانی از سنك و چوب کاتولیکها بسوی آنها سرازیرشد وهمه آنهارا زخمی کرد .

در عکس یك‌مرد ناشناس که‌ازمجروحین این‌حادثه است‌و از سروصورتش‌خون جاری‌است‌دیده‌میشود

عکس‌رادیونی اطلاعات

بلفاست ـ رویتر ـ برای‌سومین روز پیاپی جنك های خیابانی در بلفاست ولندن‌دری امروز هم ادامه داشت وبرای‌جلوگیری از گسترش زدوخورد به رستوران ها دستور داده شد از اول شب به‌بندند .

مقامات ارتش انگلیس‌و حکومت محلی اخطار کرده‌اند که هرکس اسلحه حمل کند بدون اخطارقبلی هدف گلوله قرار میگیرد . در زدوخورد های دیشب پنج نفر زخم های‌مهلك برداشته‌اندو تعدادزخمی های زدوخورد در بلفاست به ۱۸۹ نفر (که ۶۴ نفرشان زخم گلوله برداشته‌اند) و در «لندن‌دری» به ۳۶ نفر رسیده است . تعداد کشته های زدوخورد ۷ نفر بوده است .

دیروز تا نزدیك عصر هردوشهر بلفاست ولندن‌دری اوضاع بحرانی بود و همینکه غروب فرا رسید ، خلایق به خیابان ها ریختند و زدوخورد آغاز شد.جوانان کاتولیك به پلیس نیز سنك انداختند وافراد شده است و نیرو های نظامی و پلیس بسوی آنها گاز تبهوع‌آور پلیس توانسته‌اند چندین گروه از مردم را که میخواستند از محله هایشان خارج شوند ، بدرون محله ها عقب برانند .

در مدخل هردو شهر راه‌بندان ایجاد شده و سربازان اتومبیل‌ها را بدقت تفتیش می کنند تا مبادا اسلحه به شهر ها آورده شود .

دیروز چند خانوار پروتستان مورد حمله کاتولیك ها قرارگرفتند و ناچار شدند خانه های خود را تخلیه کنند وبه‌جومه‌شهر بروند.

پلیس برای نظارت در تخلیه به محل آمده بوداماجوانان کاتولیك به پلیس نیز سنك انداختند وافراد پلیس بسوی آنها گاز تبهوع‌آور انداختند ، در مرکز شهر یك‌انبار نفت طعمه حریق شد. ظاهرا علت حریق بمبی بوده است که به انبار نفت انداخته شده است .

در حدود ده فقره تیراندازی از پشت‌بام ها بسوی پلیس و نظامیان انگلیسی که تعدادشان در ایرلند شمالی ۶هزارنفراست انجام گرفت. اما کماندو ها بسوی ساختمان‌های محل تیراندازی هجوم بردند و تیراندازان‌فرار کردند .

جمعا در حدود هزار سرباز انگلیسی در زدوخورد های دیشب شرکت کردند .

سینما
گلدن‌سیتی
از صبح‌چهارشنبه
نمایش میدهد .
فیلمی لبریز از هیجان واضطراب
لبخند شیاطین
رنگی ـ ایستمن کالر
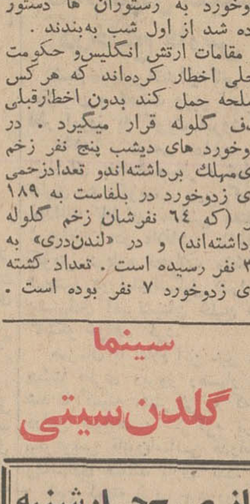
باشرکت: روسی استوارت
اریکا بلانک ـ ماکی لارنس
محصول متروگلدوین‌مایر
تماشای این‌فیلم‌برای‌اشخاص کمتر از۱۴ سال ممنوع‌است

همسر سناتور کندی حرفهای شوهرش راقبول دارد

نیویورك ـ جوآن‌کندی، همسر سناتور ادوارد کندی گفت وی ازقبل از مهمانی «جاباکویدیکس» که در پایان آن یك حادثه اتومبیل منجر بغرق ماری جوکوپچن شد، خبرداشته است وآنچه راشوهرش درباره این‌واقعه‌غم‌انگیز گفته باور دارد .

مجله «لیدیزهوم» باخانم کندی مصاحبه‌ای کرد که درآن ازوی سئوال شد آیا ادوارد کندی وماری‌جو برای شنای شبانه میرفته‌اند ووی جواب داده: نه، یقین دارم‌که قصد شنا نداشته‌اند. قراربود ماری‌جو بخانه‌اش رسانده شود وادوارد شب را استراحت کند تابرای مسابقه‌قایقرانی فردای آنروز آماده باشد .

دامن مردانه هم به‌بازار آمد

لوس‌آنجلس ـ مردانی که‌ازدامن نیمه‌بلند «میدی»انتقاد کردند ،می‌توانند خود آنرا بپوشند . «ربکاولز» طراح‌لباس های زنانه یك‌دامن‌میدی برای مردان تهیه کرده‌است و جالب اینکه بسیاری از فروشگاههای لباس مردانه از این لباس سفارش داده‌اند .

«ربکا» می گوید این‌دامن مردانه برای تفرج‌گاهها، میدان های گلف و اطراف استخرهای شنا مناسب است. من‌تازه ازجزایر فیجی آمده‌ام .مردان آنجا موقع کاردامن می‌پوشند و خیلی‌بهتراحت هستند .

مردان امریکائی روی خوشی به این مد جدید نشان نداده‌اند ،اما ربکا عقیده دارد مردان امریکائی از مرد بودن خود مشکوك وشرمنده هستند ،اما افراد قبایل بدوی این‌را مسلم‌میدانند ولباس برایشان فرق نمی کند .

یك‌قمارخانه‌دار لاس‌وگاس گفته است : اگر مردان دامن بپوشند من بکلی کلافه خواهم شد .

یك‌راننده تاکسی این احمقانه‌ترین چیزی است‌که شنیده‌ام . اما یك فیلمبردار می گوید: این چیز عجیبی، نیست مردان اسکاتلند سالهاست دامن می پوشند .

ژنرالهای طرفدار سوکارنو آزاد نمیشوند

جاکارتا ـ ارتش اندونزی این خبر را که بمناسبت‌مرك سوکارنو چند ژنرال که متهم بداشتن روابط محرمانه‌با او بوده‌اند از زندان آزاد خواهند شد تکذیب‌کرد.

مطبوعات اندونزی نوشته بودند که این ژنرالهاآزاد خواهند شد. اما یك مقام ارتشی گفت : ما قصد نداریم ژنرالها را آزاد کنیم مگر آنکه بی‌گناهیشان ثابت شود.

یك روزنامه اندونزی نوشته بود: مرك سوکارنوبه‌این مسئله که آیا او در کودتای ناکام ۱۹۶۵ کمونیستی‌دست داشته یانداشته پایان داده است و ژنرالهای پیروسوکارنو آزاد میشوند، اما این خبر تکذیب شد.

مقامات دولتی میگویند : اگر چه دولت اندونزی برای سوکارنو تشییع جنازه رسمی تدارك دیگه اما اوسه سال آخر عمرش را در خانه‌اش تحت نظر بود و تشییع رسمی ، الزامی بمعنای اعاده حیثیت او نیست.

ولیعهد انگلیس وپدرش‌ازاسب بزمین افتادند

ویندزور ـ ملکه الیزابت دوم، دیروز در مسابقه‌چوگان شاهد سقوط شوهر و پسرش از روی اسبهایشان‌بود.پرنس فیلیپ بعلت ضربه‌ای که در یك چوگان قبلی بمچ دستش وارد آمده بود آنرا بسته بود. وقتی از اسب بزمین خورد خودش برخاست و سراسر میدان‌را پیمود امابعد اورا به‌بیمارستان بردندومعلوم شد یك رباط شانه‌اش پاره شده است .

پرنس چارلز ۲۱ ساله ولیعهد انگلیس پس از زمین خوردن دو دقیقه روی زمین ماند، اما پزشکان بسوی او شتافتند ودیدند آسیبی ندیده است .

«سوزی وانك» ازدواج کرد

نوادا ـ نانسی‌کواك، ستاره فیلم «دنیای سوزی‌وانك» با دیویدجیلر ۳۶ ساله ازدواج کرد. نانسی که اصلا اهل هنك‌کنك است در ۱۹۶۸ از شوهر سابق خود طلاق‌گرفته بود .

آنها با تاکسی به محضر آمدند ورانده تاکسی یکی از شهود عقد وازدواج آنها بود . نانسی کواك ۳۱ سال دارد ودر چند فیلم از جمله «آوازطبل‌گل» هنرنمائی کرده است .

اعتراض به‌تغییر زبان نماز

واتیکان ـ صدها نفر از سنت پرستان کاتولیك در میدان کلیسای سن‌پطر رژه رفتند وباین که پاپ‌پل‌ششم نماز بزبان لاتین را ازمراسم مذهبی کاتولیك حذف کرده اعتراض کردند. عده زیادی‌از این گروه از آلمان غربی و فرانسه آمده بودند . آنهادر برابر دو کلیسا سوگند یاد کردند که نمازهای قدیمی لاتین را احیاء کنند .

در باروا تیکان، نماز های قدیمی رابزبان معمولی‌امروزه که بمتن کتاب مقدس‌نزدیك است برگردانده وهمین امر موجب اعتراض گروهی سنت پرست شده است .

تلویزیون رنگی
جام جهان نما

شرکت ماجدی
گلچینی ازبهترین محصولات سازندگان‌بزرك‌ماشینهای دوزندگی صنعتی دنیا را باامکانات وسیع‌وشرایط سهل دراختیار شما میگذارد .
خیابان نادری ساختمان فرقانی تلفن۴۲۴۲۱ـ۲۹۲۲۲

آگهی تجدید مناقصه
انستیتو پاستور ایران به یك میلیون ویانصد هزار عددجعبه‌مقوائی طبق نمونه لاکو مهرشده موجود در انستیتو پاستور احتیاج‌دارد. داوطلبان شرکت‌درمناقصه‌می‌توانند با مراجعه باداره‌حسابداری انستیتوپاستور واقع درخیابان پاستور برك مشخصات وشرایط شرکت در مناقصه رادریافت و پیشنهادات خود را به ضمیمه برك مشخصات‌امضاء شده تا ساعت ۹ر۵ صبح روز سه‌شنبه ۲۳ تیر ماه ۱۳۴۹ بدفترانستیتو پاستور تسلیم نموده‌و رسید دریافت نمایند. ـ م‌الف۳۵۲۴
ذیحساب ورئیس حسابداری انستیتوپاستور ـ ذوالفقاری
۱ـ۲ آ ـ ۲۱۳۶۸

SONY

پخش صوت استریو کامل مخصوص آتومبیل
مدل TC-20
نمایشگاه و فروشگاه ونوس ـ خیابان نادری تلفن ۳۱۲۹۸۵ ـ ۳۱۳۹۰۷

استخر شنای کاپ
فقط خانوادگی
جاده کرج ، کیلومتر(۱۴)
با آب بهداشتی شده
ورستوران مجهز همه‌روزه

کولر کریر
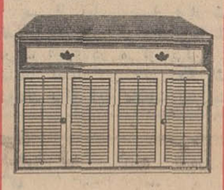
بی‌صدا.
کم مصرف ودارای بزرگترین قدرت خنك کننده.با سرویس فنی مجهز
Carrier
نماینده انحصاری.
شرکت شعله خاور
تخت‌جمشید
چهار راه بهار
تلفن ۷۵۶۱۴۱-۴۵
48 - 7

دنگ سان استاپ

مخصوص شیشه ساختمانها و اتومبیلها
شرکت سهامی هرمزان ، خیابان بوذرجمهری ـ پاساژ نیکپور ـ تلفن ۵۲۱۹ ـ ۵۳۴۴۵

برنامه‌هائی شایسته شخصیت و موقعیت اجتماعی شما
ایرانین اکسپرس بااستفاده ازتجربیات ارزنده‌ایکه
درطول چهارسال تنظیم واجرای برنامه‌های گوناگون مسافرت‌های گروهی بدست آورده است‌برنامه «مسافرنهای سال۱۳۴۹» رابادرنظرگرفتن‌موقعیت اجتماعی و شخصیت شما از لحاظ اقامت‌درهتلهای‌ممتازجهان‌وتامین آسایش بیشتر ، بشرح‌زیرباطلاع میرساند .

برنامه گردش تابستانی بمدت ۳۰ روز
برنامه‌دیدارازشمال‌اروپا بمدت ۳۰ روز
برنامه‌دیدارازجنوب‌اروپا بمدت ۳۰ روز
برنامه‌دیدارازشمال‌وجنوب‌اروپا بمدت ۴۵ روز
برنامه‌دیدارازامریکا بمدت ۲۱ روز
ایرانین اکسپرس
علاوه برپرداخت‌کلیه هزینه‌های مربوط به :
۱ـ تهیه بلیط هواپیما برای تمام مسیر پیش بینی‌شده ۲ـ اقامت در هتلهای لوکس ودرجه یك . ۳ـ صبحانه و ناهار در طول مسافرت‌ها و اقامت در شهرها . ۴ ـ راهنمائی و حمل چمدانها از فرودگاه به هتل‌وبالعکس ۵ـ گردش در شهرها و پرداخت ورودیه ها در صورت لزوم . ۶ـ عوارض فرودگاه ها . ۷ـ راهنمای‌فارسی زبان در تمام مدت مسافرت .
تامیزان۵۰۰دلاروام دراختیار شما میگذارد واین مبلغ را به انضمام کلیه مخارج مسافرت بدون‌پیش قسط‌وفقط‌بابهره بانکی۲۴ ماهه ازشما دریافت میدارد
ایرانین اکسپرس روزهای جمعه ازساعت ۹صبح تا ۶بعد از ظهربازاست
خیابان ویلا ـ شماره ۶ـ تلفن : ۶۴۶۲۷ ـ ۴۵۵۱۲ ـ۶۸۷۲۳ـ ۴۵۷۹۴
آبادان : خیابان شاهپور ـ شماره ۷۶ـ تلفن ۴۲۴۳
مشهد : خیابان پهلوی ـ هتل پارس ـ تلفن ۹۱۱۶۶
اصفهان: خیابان چهار باغ ـ ایران تراول ـ تلفن ۳۰۱۰
شیراز : خیابان شاهپور ـ مرکز جهانگردی پارس ـ تلفن۵۷۵۱
تبریز : خیابان شهناز شماره ۱۲۳ تلفن ۹۹۳۷۷
IATA WATA USTA ASTA AFTA

ازصبح چهارشنبه درسینماهای دیانا ـ رکس ـ شهوند ـ لیدو ـ نپتون ـ رنگین کمان
ژاله ـ همای ـ اسکار ـ پاسارگاد ـ چرخ‌وفلك ـ قصر طلائی ـ شرق ـ
آذرشیوا . بوتیمار . منظوری
ارادتمند شما.. عزرائیل

باشرکت : اسداله یکتا . نادره
نرین . حمیدی . حق بین
و کنعان کیانی

خبرهای روز

وزیر خارجه ۱۵ و ۱۶ تیر به کویت میرود

سخنگوی وزارت امورخارجه امروز اعلام داشت که بنابه دعوت وزیرامور خارجه کویت، آقای اردشیر زاهدی وزیر امور خارجه روز های ۱۵ و۱۶ تیر ماه جاری از کویت بازدید رسمی بعمل آورده و درباره مسائل مورد علاقه دو دولت مذاکره خواهند نمود.

چهار جوان ایرانی به مقر سازمان ملل میروند

بمناسبت بزرگداشت ، بیست‌وپنجمین سالروزتاسیس سازمان‌ملل‌متحد مجمع‌عمومی جوانان طرفدار سازمان‌از ۱۵ تا ۲۷ تیرماه در نیویورك تشکیل می گردد . در این مجمع ۷۵۰ جوان از ۱۲۶ کشور عضو سازمان شرکت می کنند و اوتانت دبیر کل سازمان آنرا افتتاح خواهد کرد . برای شرکت دراین مجمع چهار جوان ایرانی برگزیده شده‌اند که به نیویورك عزیمت می کنند.

این جوانان که عبارتنداز امیرعباس ملك‌محمدی ، طاهر عرفان ، محمد بهادری‌کیا ، هایده مدرسی‌دیروز باسناتور متین دفتری رئیس جمعیت ایرانی طرفدار ملل متحد ملاقات کردند.

اکردیته ایران در رانگون

آقای محمد رضا امیرتیمور سفیر شاهنشاه آریامهر در دهلی‌نو بسمت سفیراکردیته شاهنشاه آریامهر دررانگون منصوب گردید .

وزیر دارائی بژنو رفت

آقای جمشید آموزگار وزیردارائی که برای شرکت در جلسات بیستمین کنفرانس سازمان کشور های صادر کننده نفت(اوپك)به‌الجزیره رفته بود امروز برای حضور درجلسات کمیسیون امور اداری‌ومالی سازمان ملل‌متحد به ژنو رفت .

کمیسیون مالی و اداری سازمان ملل متحد از روز چهارشنبه دهم تیر ماه در ژنو شروع بکار خواهد کرد .

آقای جمشید آموزگار که پنجسال قبل به عضویت این کمیسیون انتخاب شده از دوسال قبل بریاست این کمیسیون برگزیده شد .

اضافه کار برای کارکنان ممیزی شهرداری

برای تسریع‌در کاررسیدگی پرونده های املاك تهران در سازمان های ممیزی ، مقرر گردید تا کارکنان‌این واحد دربرابر دریافت ٥٠ درصد اضافی شبها تا نیمه شب نیز کار کرده و محاسبات لازم بنمایند.

نظر وزیر آموزش وپرورش

وزیر آموزش و پرورش خانم دکتر فرخ‌روپارسای‌بعد از ظهر دیروز اهمیت فعالیت های‌اجتماعی زنان ونقش انان رادر پیشرفت کشور تشریح کرد .

وی که دراجتماع اعضای کمیته استان خراسان حزب ایران‌نوین در مشهد سخن می گفت یکی‌از علل عدم پیشرفت کشور ها را عقب ماندگی زنان‌دانست و لزوم فعالیت های هرچه بیشتر اجتماعی زنان‌را تاکید کرد .

برای رفع نواقص نوسازی وزارتکشور باید فکری کند

جلسه علنی‌فوق‌العاده مجلس‌سنا ساعت یازده بامداد امروز بریاست آقای مهندس شریف امامی‌تشکیل گردید .

در آغاز جلسه‌آقای نخست‌وزیر آقای کورس آموزگار را به سمت وزیر جدید آبادانی و مسکن‌معرفی کرد .

آنگاه رئیس مجلس سنا یادآور شد که در جلسات فوق‌العاده نطقهای پیش‌از دستور ایراد نمیشود اما موافقت شد که سناتور دکتر متین دفتری صحبت کند.

تشکر

دکتر متین دفتری درنطق قبل‌از دستور خود گفت :

بدوا باید صمیمانه تشکر بکنم ازجناب‌آقای رئیس که‌طبق‌آئین‌نامه اصلاح شده اجازه نطق قبل از دستور را دراین جلسه فوق‌العاده فرمودند. عرایض بنده ملمع است مشتمل بر چهار قسمت :یك‌تشکر- یك تعجب- یك تمنا و یك تهنیت وسایه‌روشنی‌هائی دارد .

تشکر از تصمیم بزرك خدا - پسندانه است که شاهنشاه آریامهر اخیرا درخصوص وقف کاخ مرمر برای تاسیس یك موزه مورد استفاده عموم مردم فرموده‌اند .این کاخ عظیم که از بناهای مجلل تاریخی ایران و ازآثار گرانبهای هنری محصول همت‌بی‌نظیر موسس عالیقدر سلسله جلیل پهلوی است برای بنده که چندین سال درآنجا بجهات و فرصت های گوناگون‌چه شرفیابیها و ضیافت های دربار شاهنشاهی و چه شرکت درجلسات هیئت دولت‌خاطرات فراموش‌نشدنی دارد از جمله یك سال درشرفیابی سلام روز ٢٤ اسفند در تالار آئینه این کاخ مرحوم جم نخست وزیر وقت بعرض رساند که دو روز فرخنده ۳ و ٢٤ اسفنداز اعیاد ملی اعلام بشود رضاشاه کبیر با این پیشنهاد موافقت نفرمودند واظهار داشتند اگر من خدمتی کرده‌ام که شایان تقدیر باشد بعد ازمرك من بکنید که پایدار باشد .

بعدچون کلمه مرك را ادافرمودند لحظه‌ای بفکرفرورفتند سپس‌اجمالا خطاب بما فرمودند ، بدانید کهاین کاخ بعد از من عمارت مسکونی نخواهد شد که ما منظورشان را درست درك نکردیم . شاهنشاه آریامهر ولیعهد ان روز در این شرفیابی حضور داشتند و اکنون چقدر باید خرسند و سپاسگزار باشیم که این نظر بلند و این وصیت تلویحی پدر عظیم‌الشان را درك فرمودند و باعزمی قابل ستایش که حاکی از احساسات عالیه ملت دوستی است موجبات اجرای آن را ببهترین وجهی‌فراهم فرمودند . اینك من باقلبی آکنده ازمهر و سپاسی بیکران از پشت این تریبون سرتکریم‌و احترام‌فرود اورده توفیق درخشان معظم‌له را که اکنون دریکی ازمسافرتهای‌تاریخی برای خدمت بتفاهم بین‌المللی و صلح جهان هستند از خداوندمتعال مسئلت میکنم .

تعجب

اما تعجب من این است که ما باداشتن‌یك‌شرکت هواپیمائی‌مجهز که توسعه و ترقیات روزافزون ان قابل تردید نیست و آنچنان جلب اعتماد کرده است که در مسافرت های بین‌المللی شاهنشاه آریامهر همیشه حامل موکب ملوکانه‌است، وزارت پست‌و تلگراف پست هوائی کامل درایران دائر نکرده هنوز ارتباطات بین شهر ها با دوران چاپارخانه های قدیم چندان تفاوت ندارد . مثلا پست از شهر اهواز که‌نزدیك‌آبادان یعنی‌یکی‌ازمراکز مهم هواپیمائی ایران است زودتر از ده روز بتهران نمیرسد وازطرف دیگر نقائص فنی‌شبکه تلفن‌تهران روز بروز زیادتر وناراحت کننده‌تر میشود و معلوم نیست مردم تاکی‌و تاچند در نتیجه اتصال غلط پیدا کردن نمره ها حتی درکمال دقت گیرنده نمره که این غلط ناشی‌از ضعف یا فرسودگی‌سلکتورها است هر روز مبالغ معتنابهی برحساب اضافه مخابراتشان من‌غیر حق افزوده باید بشود و جریمه بدون تقصیری باید بپردازند ومثل اینکه شرکت تلفن ازین بی‌ترتیبی که منبع ازدیاد عایدی شده خشنود استو لذا درفکر چاره آن نباشد. سئوالی دراین دو موضوع ازوزارت پستو تلگراف تقدیم مقام ریاست میکنم .

اما تمنای بنده از وزارت‌کشور است که هرچه زودتر فکری‌راجع بنقائص قانون نوسازی که باتجربه ثابت شده است بفرمایند. من چون عوارض نوسازی خودرا مانند کلیه عوارض ومالیات‌ها تا دینار آخر پرداخته‌ام و تفریغ حساب کرده‌ام و اصولا پرداخت مالیات‌را همواره از فرایض اجتماعی‌میدانم میتوانم بجرات عرض کنم عده معتنابهی در این شهر هستند که شکایت دارند . خانه‌ای بارث یا بشرایط زندگی ارزان سابق‌برای سکونت خود دارا شده‌اند و از درآمد ناچیزشان‌اگردرآمد مرتبی داشته باشند که بزحمت کفاف معاششان را میکند مازاد یا پس اندازی ندارند و نمی‌توانند داشته باشند که عوارض نوسازی را آن هم با میزان ارزیابی‌که با شرایط فعلی درباره خانه‌هامیشود بپردازند وهر روز آگهی‌های شهرداری را می‌خوانیم که بجریمه صدی نه‌و قطع آب و برق تهدید میکند و واقعا تکلیف کسانی که عاجز از پرداخت هستند اگر آب وبرقشان قطع‌شود چه‌میشود؟من باستحضار جناب آقای رئیس مجلس سنا اطلاعاتی را که در نتیجه‌ملاقات با شهردار وین راجع بملاك تقویم املاك برای وضع عوارض و تخفیفهای عادلانه‌ای که در باره بعضی رقبات از قبیل املاك چند اشکوبه یا املاك مشمول قانون سرقفلی و فضای سبز قائل‌میشوند در اختیار جناب وزیر کشور گذاشتم که باحسن نیت تلقی و وعده تعدیل نرخ‌ها را فرمودند انتظار داریم هرچه زودتر بوعده خود عمل بفرمایند انشاءاله .

روزنامه اطلاعات

قسمت آخر عرایضم یك‌تهنیت است مربوط بیکی از همکاران گرامی که نمونه‌سعی وعمل است ومن یکبار ازپشت این تریبون‌اورا پیر مطبوعات خواندم واخیرا جشن ٤٥ ساله عمر موسسه اطلاعات را برگزار کرده است. این جشن بخاطرم آورد گذشته دوری را که من در وزارت امور خارجه رئیس دبیرخانه بودم و جوان ساده‌ای که آژانس کوچکی‌بنام اطلاعات دائر کرده بود که‌چند سال بعدتبدیل بروزنامه اطلاعات شدهر روزبرای کسب اخبار بملاقات من می‌آمدو اکنون در سایه همت و پشتکار و زحمات خستگی ناپذیر موسسه بزرك و متنوعی بوجود آورده‌است که ارشد مطبوعات ماست وعده معتنابهی نویسندگان دانشمند و محققین را بکارهای ارزنده‌ای مشغول کرده است که هر روز عصر از محصول آن ما برخوردار میشویم و بزبانهای خارجی هم ترجمه میشود و هفته‌نامه‌های فرعی هم دارد.

سئوالات دکترمتین‌دفتری

متن سئوال آقای دکتر متین- دفتری از وزارت پستو تلگراف باین شرح‌است.

خواهشمنداست به‌جناب آقای وزیرپست‌وتلگراف ابلاغ فرمایند برای پاسخ‌دوسئوال ذیل در مجلس سناحضور بهمرسانند :

۱)باوجود شرکت هواپیمائی ملی مجهز که‌توسعه و ترقیات روزافزون آن قابل تردید نیستو آنچنان جلب اعتماد کرده است که‌در مسافرت های بین‌المللی شاهنشاه‌آریامهر همیشه‌حامل‌موکب ملوکانه است چراوزارت پست و تلگراف پست هوائی کامل در ایران دائرنکرده هنوز ارتباطات بین شهر ها با دوران‌چاپارخانه‌های قدیم چندان تفاوت ندارد مثلاپست از شهراهواز که نزدیك‌آبادان یعنی یکی‌از مراکز مهم هواپیمائی ایران‌است زودتر از ده روزنمی- رسد ؟

۲) نقائص فنی شبکه تلفون تهران چرا روز بروز زیاد تر و ناراحت کننده تر میشود و معلوم نیست‌تاکی و تاچند در نتیجه‌اتصال غلط پیداکردن نمره ها حتی در کمال دقت گیرنده نمره که این غلط ناشی از ضعف یافرسودگی سلکتور ها است هرروز مبالغ معتنابهی برحساب‌اضافه‌مخابراتشان من‌غیر حق‌افزوده میشود و جریمه بدون تقصیری باید بپردازندومثل اینکه‌شرکت تلفون از این بی ترتیبی که منبع ازدیاد درآمدشده خشنوداست ولذا در فکر چاره‌آن نمی‌باشد برای جبران این ضررو زیان مردم و خاتمه داده باین وضع چه‌فکری فرموده‌اید ؟

دکترمتین‌دفتری

آنگاه بررسی‌لوایح‌آغاز گردید. ابتداالایحه توسعه شبکه های تلویزیونی در شهرستان هامطرح گردید که پس از تذکرات‌سناتور صدیق ، لایحه به تصویب رسیدو به مجلس شورای ملی‌فرستاده شد.

سپس لایحه اصلاح ماده‌٤قانون مشمول قانون استخدام نیرو های مسلح شاهنشاهی بافسران ودرجه داران وافراد شهربانی کل کشور مطرح شدوپس از تصویب بدولت ابلاغ گردید.

درپایان جلسه‌امروز لایحه تعیین ارزش تحصیلی فارغ‌التحصیلان مدرسه‌عالی سپهسالار برای شور اول مطرح گردید که‌سناتورگنجی برای این لایحه تقاضای فوریت کرد که به تصویب رسید . در کلیات آخراین لایحه سناتور دکترجهانشاه صالح تذکراتی‌داد

سناتور صالح همچنین خواست‌که از وجودفارغ‌التحصیلان مدرسه‌عالی سپهسالار برای تداوی روحی در بیمارستان هااستفاده شود .

پس از مذاکرات چند تن از نمایندگان و توجهات‌مخبر کمیسیون فرهنك این لایحه به تصویب رسید.

مشمولان باقیمانده حوزه شرقی ۱۵ تیر اعزام میشوند

سازمان وظیفه عمومی تهران طی اعلامیه‌ای روز اعزام مشمولان عادی باقیمانده حوزه شرقی را اعلام کرد.

متن اعلامیه وظیفه عمومی باین شرح است :

۸۹٦۱۰ر۱۸۱۲۰ر۲ ـ۷ر٤ر٤۹

چون برای‌اعزام تعدادی ازمشمولان عادی متولدین ۲۳ و ٢٤ و ۲٥ و ۲٦ و ۲۷ و ۲۸ و ۲۹ غایب وغیر غائب حوزه(شرقی)و مشمولان‌غایب حوزه های مرکزی وجنوبی وغربی که در برك آماده بخدمت آنها تاریخ ۲٦ر۳ر٤۹ تعیین گردیده بود ولی بعدا روز اعزام مشمولان تغییر یافته و اعزام در روز های۱٦ و۱۷ و ۱۸ ـ۳ر٤۹ انجام گردید و مشمولان فوق‌نتوانسته‌اند درتاریخ های ذکر شده حاضر گردند لذا برای رفاه این عده از مشمولان که در روز ۲٦ر۳ر٤۹ خود را به حوزه ها جهت اعزام معرفی نموده ولی‌بخدمت‌اعزام‌نگردیدند برحسب امریه شماره ٤٦۲ر۹٦۸۰ر٦ اداره وظیفه عمومی در تاریخ ۱٥ر٤ر٤۹ بخدمت اعزام خواهند گردید لذا مشمولان میبایستی‌در روز۱٥ر٤ر٤۹ با دردست داشتن ۸ قطعه عکس و ۲ برك رونوشت شناسنامه و برك آماده بخدمت در محل اعزام‌محوطه عشرت‌آباد (پل‌چوبی محل حوزه سابق تهران) حضور بهمرسانندتا ترتیب اعزام آنان‌بمراکز آموزشی داده شود چون مشمولان در روز اعزام بمراکزآموزشی اعزام‌خواهند شدو دیگرفرصتی‌جهت خداحافظی با بستگان خود نخواهند داشت بایستی از بستگان خود خداحافظی نموده و وسائل ضروری شخصی خود را همراه داشته باشند .

رئیس سازمان وظیفه‌عمومی تهران- سرهنك معینی

فعالیتهای سیاسی درخلیج فارس

شیخ‌خلیفه‌بن‌حمدآل ثانی معاون حکمران و نخست وزیر امیرنشین قطر امروز به کویت میرود.

اطلاعیه رسمی دراین مورد اشاره‌ای به‌هدف‌مسافرت شخصیت قطری به کویت نمی کند ، معذالك ناظران سیاسی معتقدند شیخ‌ثانی در ملاقات با مقامات کویتی درباره تحولات منطقه و هم‌چنین دورنمای‌تشکیل فدراسیون پیشنهادی امیرنشینان خلیج فارس گفتگو خواهد کرد.

همزمان با اعلام این خبر ، یك هیئت قطری دیروز رهسپار دوبی شد تا کمیته مشترکی را کهاینك دراین شیخ‌نشین سرگرم بررسی پیش‌نویس قانون‌اساسی فدراسیون پیشنهادی هستند یاری کند.

این کمیته ظرف چند روزآینده پیش‌نویس قانون‌اساسی فدراسیون را که بوسیله دکتر «واحدرفعت» کارشناس و حقوقدان مصری برشته تحریر درآمده است مورد بررسی قرار میدهد.

دکتر رفعت چند ماه قبل برای این کار از طرف شورای عالی فدراسیون که ریاست آن برعهده حاکم ابوظبی‌میباشد تعیین‌گردید.

همزمان بااین تحولات شیخ‌صقر بن‌محمدالقاسمی حاکم امیرنشین راس‌الخیمه به بازدید رسمی از عراق ادامه میدهد.

وی که روز شنبه برای یك دیدار پنج روزه رسمی وارد بغداد شد دیروز از پایگاه هوائی حبانیه درعراق دیدن کرد.

رادیو بغداد گفت که حاکم راس‌الخیمه باحسن‌البکر رئیس جمهوری عراق ملاقات و گفتگو کرد و رئیس جمهوری عراق به حاکم راس‌الخیمه ، نشان اعطاء کرد.

در تیراندازی گانگسترها در برلن غربی یك ایرانی کشته و سه ایرانی دیگر مجروح شدند

برلن غربی - خبرگزاریها -دیشب در یك تیراندازی شدید در مرکز برلن غربی که۲۰ مرد مسلح به‌سلاح کمری و مسلسل‌دستی‌در آن شرکت داشتند ، یك ایرانی کشته و سه ایرانی دیگر زخمی شدند !

تیراندازی به سبك (کانگسترهای شیکاگو) صورت گرفت و کسانی‌که ناظر ماجرا بودند ابتداتصور میکردند که شاهد یك صحنه فیلمبرداری هستند . تعجب اینجا است که‌باوجود تیراندازی شدید ، به هیچیك از تماشاگران صحنه و عابرین خیابان آسیبی وارد نیامد .

عابرین خیابان محل زدوخورد ، با خونسردی تمام صحنه را تماشامی کردند و ازدحام آنها باعث شد که پلیس برلن غربی نتواند بیش از دو نفر از زدوخورد کنندگان را دستگیر کند .

یکی از این دو نفر یك آلمانی۳۰ ساله است و بازجوئی از اوتاحدی‌به کشف ماجرا کمك‌بسیار کرده است.

ماجرا

ماجرا ، طبق اظهار مقامات پلیس برلن غربی و شهود عینی حادثه از این قرار است :

دو باند کانگستر ، یك باند مرکب از چند ایرانی! و یك باند مرکب از چند« ایتالیائی و آلمانی» که در برلن غربی در زمینه فروش مواد« مخدر ، اسلحه و «کارهای ناروای» دیگر فعالیت داشتند و از بعضی کافه‌هاو کاباره‌ها باج‌میگرفتند اخیرا بایکدیگر سخت به رقابت پرداخته بودند . چند روز قبل‌اعضای این دو باند تصمیم گرفتند برای جلوگیری از یك برخورد مسلحانه‌با یکدیگر راه‌حلی پیدا کنند .

راه‌حلی که به فکر آنها رسید تقسیم حوزه فعالیت (منطقه نفوذ)بود، به‌این ترتیب که هر باند در یك قسمت فعالیت کند و متعرض «تیول» دیگری نشود !

این سازش ، معارضه‌آنها راظاهرا کاهش داد و قرار شد که باهم‌ملاقات کنند و حدود توافق خود را تعیین کنند وبرای جلوگیری از « نقض عهد» قراری بگذارند .

پس از تماس بسیار قرار شدچند نفر از اعضای باند «آلمانی-ایتالیائی» دریك «بار» در مرکز برلن غربی منتظر نمایندگان باند دیگرباشند . دوباند برای این ملاقات پیش‌بینی‌های لازم را به عمل آورده بودند .

اعضای دو باند خوشحال بودندکه در این ملاقات «منطقه نفوذ»هرکدام تعیین خواهد شد و به حالت جبهه‌گیری طرفین پایان داده خواهدشد.

نمایندگان باند کانگستر های ایرانی (طبق ادعا و گزارش خبرگزاری‌ها) دو نفر بودند ، ولی قبل از آنکه این دو نفر وارد «بار»مورد نظر شوند ، سایر افراد این باندبا اتومبیلهای متعدد در اطراف‌بارمستقر شدند تا ضمن مذاکره یا قبل ازآن حادثه‌ای برای نمایندگان آنها روی ندهد .

اعضای باند «آلمانی - ایتالیائی» که ازاین قدرت‌نمائی « دلخور » شده بودند از «بار» خارج شدند . در همین موقع اتومبیل حامل نمایندگان باند دیگر مقابل‌بارمتوقف شد . هنوز سرنشینان این اتومبیل پیاده نشده بودند که آلمانیها بسوی آنها تیراندازی کردند و در یك چشم بهم‌زدن خیابان به صحنه یك نبرد واقعی «گانگستربازی» تبدیل شد و اعضای دو باند که جمعا در حدود ۳۰ نفر بودند ، با سلاح‌کمری و مسلسل ،چه‌از داخل اتومبیلها و چه پیاده‌رو ، بسوی یکدیگر بنای تیراندازی را گذاشتند .

زدو خورد پس از ورود پلیس به صحنه پایان یافت و هنوز معلوم نیست که آیا واقعا این زدوخورد، نتیجه بدگمانی اعضای باند«آلمانی- ایتالیائی» بود و یا افراد این باند با نقشه قبلی می‌خواستند افراد باند حریف را نابود سازند .

تحقیقات پلیس برلن غربی برای کشف اعمال این دوباند و دستگیری اعضای آنها ادامه دارد .

این گزارش را خبرگزاریها از برلن غربی مخابره کرده بودند . گزارش رسمی که حکایت داشته‌باشد «ایرانی‌ها!» در برلن غربی‌باندی مسلح‌برای ارتکاب اعمالی که ذاتا جرم است تشکیل داده باشند نرسیده است .

تصادف درخیابان پهلوی

ساعت چهار بامداد امروز یك اتومبیل سواری به سرنشینی ٥نفر که چهار تن آنان دانشجوبودند هنگام‌حرکت در خیابان پهلوی به علت‌انحراف از مسیرخودواژگون شدو همه سرنشینان آن مجروح شدند .

گزارش خبرنگاردرشمیران حاکیست : دانشجویان که حسین نجات‌عسکرو محمود «دست‌وان» عسکرزاده ، حسن هاشمی، صادق نام دارد باتفاق راننده اتومبیل‌که او نیز آسیب دیده‌بودبه‌بیمارستان شمیران‌انتقال یافتند.

این حادثه مقابل نمایشگاه بین‌المللی روی داد .

عکس ، اتومبیل سواری راپس از حادثه نشان می‌دهد .

بکوشش انجمن آثار ملی

مجسمه خیام در لندن نصب میشود

برائر مذاکراتی که از چند سال پیش جریان‌داشته است شهرداری لندن موافقت خود را با نصب مجسمه حکیم عمر خیام در یکی از میدانهای شهر لندن اعلام داشت.

گزارش اقدامات یکساله انجمن آثار ملی که اخیرا انتشار یافت حاکیست که استاد ابوالحسن صدیقی از طرف انجمن به‌لندن اعزام میشود تا در باره محل‌قطعی نصب مجسمه که بوسیله وی ساخته خواهد شد با مقامات شهرداری لندن مذاکره کند.

انجمن آثار ملی در سال ۱۳٤۸ فعالیت گسترده خود را در زمینه حفظ آثار تاریخی ادامه داد و دراجرای همین منظور تعمیرات و تاسیسات عمده‌یی در آرامگاه حکیم فردوسی «مشهد» آرامگاه حکیم عمر خیام «نیشابور» آرامگاه باباطاهر عریان وابن سینا «همدان» آرامگاه شیخ‌روزبهان «شیراز» آرامگاه شیخ محمدعلی حزین گیلانی عارف و دانشمند ایرانی «بنارس هندوستان»صورت گرفت.

انجمن آثار ملی از چند سال قبل برنامه انتشاراتی منظمی را بمنظور شناساندن هرچه بیشتر تمدن وفرهنگ ایران دنبال میکند و براساس این برنامه هشت جلد کتاب تازه بشرح زیر از طرف‌انجمن چاپ و منتشرشد: کشف‌الابیات فردوسی «بکوشش محمد دبیرسیاقی»زندگی ومرك پهلوانان در شاهنامه «دکتر محمدعلی اسلامی ندوشن» آثار باستانی کاشان ونطنز «حسن‌نراقی» بزرگان شیراز «رحمت‌الله‌مهراز» آثار شهرهای باستانی و جزایر وبنادر خلیج فارس ودریای عمان «احمد اقتداری» تاریخ بناکتی «دکتر جعفر شعار» عهد اردشیر «سید محمدعلی امام شوشتری» خاك یزد «ایرج افشار».

امریکا خاك کامبوج را کاملا تخلیه کرد

پنوم‌پن - خبرگزاری فرانسه - آخرین واحدنیروهای امریکائی ساعت شش بعداز ظهرامروز (بوقت کامبوج) - یك ونیم بعداز ظهر بوقت تهران« خاك کامبوج‌را ترك گفتند .

آخرین واحدهای نظامی امریکادر در کامبوج بالغ‌بر هزارو هفتصدو هشتاد نفر بود که پیاده ازمرزهای این کشور خارج شده واردویتنام جنوبی گردید .

رهبر کامبوج گفت من شخصا مایل بودم که قوای آمریکا در کامبوج باقی بماند ولی دراین‌باره درخواستی از نیکسون نکردم وی اظهار امیدواری کرد که اگـر اوضاع وخیم‌تر شد آمریکا دوباره سربازان‌خوددرابکامبوج‌بفرستد.

کردها شدیدا بدولت عراق اخطار کردند

بغداد - خبرگزاری فرانسه - درحالیکه حزب دموکرات کردخود را برای تشکیل هشتمین کنگره حزب آماده‌می کندروزنامه«التاخی» ارگان حزب شدیدا بدولت عراق اخطار کرده ولزوم تسریع‌دراجرای مفاد قراردادهائی را که در ماه مارس بین کردها و مقامات‌عراقی امضاءشده تاکید کرده است .

این روزنامه نوشته است که ارتجاع محلی و نیروهائی که‌متحد امپریالیست‌ها ونژاد پرستان‌هستند همه کوشش خودرا برای تیشه‌زدن بریشه‌این قرارداد بکار میبرند .

هشتمین کنگره حزب‌دمو کرات کرد روزچهارشنبه‌در قصبه«مردانی» درشمال عراق بریاست ملامصطفی بارزانی تشکیل خواهد شد . در این جلسه‌علاوه‌بررسیدگی‌به‌مسائل مختلف یك شخصیت کـرد به عنوان معاون رئیس جمهوری عراق انتخاب خواهدشد .تعیین‌یك‌معاون کرد برای رئیس‌جمهوری عراق‌از جمله شرایط صلح کرد ودولت مرکزی است

دانشگاه پهلوی کودکستان و دبستان دایر میکند

«دانشگاه پهلوی از اول سال‌تحصیلی آینده مبادرت بتاسیس کودکستان‌و دبستان وابسته‌میکند»

این تصمیمی است که دیروزدر شورای دانشگاه پهلوی که‌بریاست آقای دکتر نهاوندی رئیس‌دانشگاه پهلوی‌تشکیل شده‌بوداتخاذ گردید.

معافیت از شهریه

در این شورا همچنین تصمیم گرفته‌شد که ده نفر اول کنکور دانشگاه از پرداخت کلیه شهریه وده نفر بعدی ازنصف شهریه‌معاف باشند وپنجاه نفر اول ازبورسهای تحصیلی موسسه ژئوتکنیك تهران استفاده نمایند .

در شورای دانشگاه پهلوی برنامه های جدید آموزشی دانشکده‌های مهندسی ، کشاورزی، دامپزشکیو قسمتی از برنامه‌های ادبیات وعلوم انسانی بتصویب رسید .

اسامی ۱۰ نفر اول

سخنگوی دانشگاه پهلوی‌اسامی ده‌نفر اول کنکور دانشگاه راباین شرح اعلام کرد :

مسعود صالحی، بیژن خالصی ، اسفندیار شمس‌زاده، بهنام‌وصال ، جمشید فراروحی، حمید مهدیان ، سعید توکلی پژمان، حسین‌انصاری، حمید تاجران ومحمدرضا عارف.

شورای استان کردستان حزب ایران نوین افتتاح شد

شورای استان کردستان حزب ایران نوین امروز بانطق آقای دکتر منوچهر شاهقلی وزیر بهداری رئیس شورا و عضو هیئت اجرائی حزب در سنندج گشایش یافت .

اعضای هیئت اعزامی حزب‌بعد ازظهر دیروز وارد سنندج شدند و مورد استقبال هزاران نفر از اعضا حزب قرار گرفتند دستور کار شورای استان کردستان‌حزب ایران نوین براساس چهار نکته زیر تنظیم گردیده است .

بررسی اوضاع موجود حزب، هدفو برنامه های این حزب، وسائل کارونحوه فعالیت.امورمردم

روابط ایران ومصر بررسی شد

خبرگزاری فرانسه از قاهره گزارش داد

آقای اسفندیاری رایزن درجه یك‌ایران در قاهره با محمد فائق وزیر مشاور درامور خارجی مصر ملاقات ومذاکره کرد .

بموجب این گزارش که‌درروزنامه الاهرام چاپ شده سفیر افغانستان در قاهره نیز در جلسه ملاقـات شرکت داشت .

دراین مذاکرات روابط‌بین‌ایران ومصر مورد بررسی قرار گرفت .

گرمای ٤۹ درجه

بقیه از صفحه اول

عده‌ای که دیروزبراثر گرمای ٤۹ درجه شوشتر بیهوش شده بودند با انتقال‌به بیمارستان‌پهلوی شوشتر ،زیر نظر آقای دکتر حبیبیان رئیس بیمارستان تحت درمان قرار گرفتند کسانیکه از سایر شهرستانهابه شوشترمیایند این شهر را گرمترین‌نقطه کشور وهوای آنرا غیر قابل تحمل میدانند.

میزان حرارت هوا در شهرهای خوزستان بخصوص مناطق اهواز ، آبادان و خرمشهر همچنان بین ٤۹تا ٥٠درجه میباشد.

دوشیزه «دولین» دولت محافظه‌کار انگلیس را بااولین بحران بزرك خود روبرو کرد

بلفاست- ایرلند- سراسرامروز نیزتیراندازی های‌شدید دربلفاست پایتخت ایرلند شمالی و چند شهر دیگر ایرلند ادامه یافتو بدنبال وخامت بیشتر اوضاع ادوارد هیث نخست وزیر انگلیس دستورداد ۳۰۰۰ سرباز دیگر به این منطقه اعزام شودتا بتوانند صلح وارامش را بمیان پرتستان ها و کاتولیك های درحال منازعه بازگردانند.

براثر اصابت گلوله امروز دو تن از سربازان‌دولتی زخمی شدند.

۳ هزار نیروی تقویتی که قرار است ظرف امروز و فردا وارد بلفاست شوند به ۸ هزار سرباز دیگر که برای حفظ امنیت این شهر در خیابانها مشغول پاسداری هستند یاری خواهند داد.

علیرغم کوشش های هزاران سرباز دولتی، اوضاع‌ایرلند شمالی بویژه بلفاست بشدت بحرانی‌است و صحنه هائی از اتومبیل ها و اتوبوس های سوخته در گوشه و کنارشهربچشم میخورد. شورشیان از این وسایل بعنوان ایجاد سنگر وسدبندی دربرابرحملات سربازان دولتی استفاده می کنند . امروز یك دسته از طرفداران دوشیزه «دولین» مخالفان خود را به‌مسلسل بستند . منابع پلیس در ایرلند شمالی گفتندکه اقدامات احتیاطی مخصوصی برای حمایت از جان‌و محل اقامت مادلینك وزیر کشور کابینه هیث بعمل می آید.

یك سخنگوی دوشیزه «دولین» نماینده ۲۳ ساله پارلمان انگلیس که دیروز بجرم رهبری شورش های مذهبی به زندان افتاد گفت که دوشیزه«دولین»از زندان‌مبارزه طرفداران خود را رهبری می کند. درلندن گفته‌شد که‌مبارزه دوشیزه «دولین» دولت محافظه کار «هیث» را بااولین بحران‌بزرك خودروبرو ساخته است.

دانشجوی ایرانی قهرمان راه‌پیمائی جهان شد

پاکزاد کرمانی دانشجوی ایرانی مقیم اتریش قهرمان مسابقه‌های راه‌پیمائی جهان شد.

دانشجوی قهرمان ایرانی این پیروزی کم نظیر را در مسابقه های راه‌پیمائی جهانی که‌در آن ۳٤۳تن‌ازبهترین ورزشکاران راه‌پیمائی کشور های‌مختلف شرکت داشتند بدست آورد .

مسابقه در شهردودوایلر واقع در مرز آلمان و فرانسه انجام‌شد .

مصاحبه رادیو بغداد

بدنبال چندین روز سکوت مقامات بغداد درباره سرنوشت ربایندگان هواپیمای جت‌بوئینگ۷۲۷هواپیمائی ملی ایران که اینك دربغدادبسر میبرند ، رادیو بغداد با آنان مصاحبه‌ای ترتیب داد و در این بین اطلاع حاصل شد که پدر حسن و علی‌ملازاده برای بازگشت‌دادن فرزندان خود از عراق تلاش وسیعی آغاز وبرای این امر به مقامات دولت متوسل شده است .

در حالیکه دولت عراق هنوز رسما در مقابل تقاضای پناهندگی این سه‌جوان جوابی نداده است ، ربایندگان هواپیما در مصاحبه با رادیو بغداد ادعاکردند که دولت عراق بـا تقاضای پناهندگی آنان موافقت کرده‌است .

مصاحبه ربایندگان

دراین مصاحبه پس از اینکه شرح ربودن هواپیما به تفصیل بازگو میگردد وفی‌المثل شرح‌داده میشود که حسن ملازاده (طفل‌١٤ساله) بنزین روی کف هواپیما میریزد و کبریت بدست آماده مشتعل‌کردن هواپیما می ایستد، سئوالی که از نظر رادیو بغداد اساسی است یعنی «انگیزه»دست زدن به چنین کاری طرح‌میگردد.

در پاسخ این‌پرسش « مسعود حمیدی» موضوع منشور ۱۲گانه انقلاب سفید را پیش می‌کشد و می‌گوید : «انقلاب به اصطلاح سفیدی که در ایران فعلا بصورت منشور ۱۲گانه درآمده است و اولین «منشور» آن اصلاحات‌ارضی است وضع اندوهباری به دهقانان و کشاورزان بخشیده» .

مسعود حمیدی به صحبت خود چنین ادامه میدهد : «بانکهائی در ایران برای‌بهبودی دهقانان به آنان وام میدهند و سر خرمن مثل جلاد تمام محصول و دسترنج یکسال کشاورزظلمدیده ایران را بعنوان وام و بهره‌ای که به‌آن تعلق میگیرد از او میگیرند وبعد طوری میشود که دیگر دهقانان بایستی چاره‌ای‌برای‌آذوقه زمستانی خود بکنندوالااز گرسنگی و فقر به هلاکت خواهندرسید.»

آزادی وبهداشت !

حمیدی آنگاه موضوع«آزادی» را مطرح کرد و اظهار داشت : نویسندگان روشنفکر هرکدام به بهانه‌ای کشته شده‌اند و عده دیگری از روشنفکران با تزریق آمپولهائی قدرت تفکر و آزادی خودرا از دست داده‌اند و دیگراز بهداشت و فرهنك خبری نیست.

حمیدی سپس‌چنین اظهارعقیده میکند : « در محیطی که دیگراز خبری نیست و فقط زنده بودن وجود دارد در راه آزادی و انقلاب یا باید مرك را انتخاب کرد و یا پیروزی ، نه اینکه سرتسلیم فرود آورد و سرنوشت خود را به‌دست دژخیمانی سپرد .»

حمیدی اظهارات خود را با این اشعار پایان میدهد : « من اگر بنشینم ، تو اگر بنشینی همه‌کس بنشینند - من اگر برخیزم ، تو اگر برخیزی ،همه‌کس برخیزند.»

وضع آشفته ایران !

سپس‌نوبت‌علی ملازاده‌رسید و او اظهارات خود را بدین نحو آغاز کرد : « درحال حاضر وضع ایران بسیار آشفته است و فشار بحدی زیاد شده که‌وقت انفجار فرارسیده و در این موقع یك لحظه تاخیر و درنك خیانت است .»

علی ملازاده سپس به سرمایه‌گذاری های خارجی درایران‌اشاره کرده و گفت : «در ماه گذشته سرمایه‌داران امریکائی‌برای تقسیم ثروت ملی ما به ایران آمدند وبا دست های پر برگشتند .» وی درباره آزادی نیز عقیده خود را چنین اظهار می دارد : «توده های خلق ایران معتقد هستند که برای زندگی کردن اول باید مردن را انتخاب نمود .»

ملازاده در دنبال سخنان خود یکبار دیگر شعار «برای زندگی کردن اول باید مردن را انتخاب نمود» را تکرار کرده و چنین ادامه میدهد :

«با پیروزی نهائی ، توده های زحمتکش ایران که اکثریت ملت های کشور ما را تشکیل میدهند در راه استقرار نظام مورد علاقه خویش یعنی نظام سوسیالیستی کوشش خواهند کرد .»

ملازاده در پاسخ به آخرین سئوال رادیو بغداد در مورد اینکه در حال حاضر وقت خود را چگونه می گذرانید اظهار داشت : «باید به تمام مبارزین‌راه آزادی درایران مژده بدهم که دولت عراق‌استقبال گرمی از مابعمل آوردو پناهندگی سیاسی ما در اینجا مورد قبول‌واقع شد . آزادی هائی که امروز ما در عراق شاهد آن هستیم هرگز بچشم خود در ایران ندیده وهرگز نخواهیم دید .»

پس از پایان مصاحبه این دونفر حسن ملازاده نیز مختصرا صحبت کرد و سایر هم‌سن‌و سال های خود را به مبارزه تشویق نمود .

پاسخ به اظهارات ربایندگان هواپیما ، اظهاراتی که بطور عینی گردانندگان رادیو بغداد در دهان یك طفل و دو جوان گذاشته‌اند کاملا زائد است .

اما آنچه قابل بحث می باشد اینست که انجام چنین مصاحبه‌ای و انتشار آن بوسیله رادیو بغداد معرف افلاس و ناشی‌گری دستگاه تبلیغاتی رادیو بغداد است ونشانه تلاش های بی‌حاصل‌رژیم عراق‌است که واقعا مسخره‌آمیز می باشد که با این‌وسایل تصنعی میخواهند از حادثه ربودن هواپیما یك جنجال و حادثه سیاسی بسازند .

آموختن یك‌چنین اظهاراتی‌باین دو جوان و یك طفل که تجربه زندگی راهیچگاه‌نیاموخته‌اند آنهم بوسیله دستگاه تبلیغاتی بغدادواقعا شرم‌آور است زیرا نفس این کار خودبخود معرف ناشی‌گری رادیو بغداد می باشد .

ما دراین‌باره‌بازهم باخوانندگان سخن خواهیم گفت :

پیش بینی هوا

هوای سواحل دریای مازندران کمی تا قسمتی ابری ، هوای استان های سیستان و بلوچستان و خوزستان صاف در بعضی ساعات غبارآلود، هوای‌تهران و سایر نواحی ایران صاف گاهی همراه با کمی ابر و غبار آلود پیش‌بینی میشود . ضمنا درجه حرارت هوای امروز تهران نسبت بروز گذشته ۱ تا ۲ درجه گرمتر خواهد شد.

گرمترین نقطه در ٢٤ ساعت‌گذشته‌اهواز باحداکثر ٤٧ و حداقل ۳۳ درجه ، خنك‌ترین نقطه همدان با حداکثر ۳٦ و حداقل ١٤ ، هوای تهران درهمین مدت با حداکثر ۳۸ و حداقل ۲٦ درجه بوده است.

مقررات استفاده از باغات

امروز ازطرف وزارت کشور طی بخشنامه‌ای که به استانداریها و فرمانداریها ابلاغ شد مقررات استفاده‌از باغات ییلاقی ، کنار دریاو کنترل نرخ ارزاق عمومی اعلا گردید .

متن بخشنامه وزارتکشور باین شرح است :

بمنظور تامین آسایش و رفاه افراد خانواده هائی‌که در ایام تابستان برای استفاده از تعطیلات ومرخصی خود بنقاط ییلاقی‌وخارج ازشهرها نقل‌مکان می‌نمایند ویا در باغات وخانه‌های استیجاری و مسافرخانه‌ها بطور موقت سکونت می کنند لازمست مراقبت شود که از لحاظ حفظ بهداشت عمومی و رعایت نظافت وتامین‌آب‌آشامیدنی سالم وایجاد مستراحها وآبریزگاه های عمومی بهداشتی وتامین‌ارزاق عمومی ومیوه وتره‌بار و برقراری مراکز درمانی وجلوگیری از گران فروشی و کنترل نرخهاپیش‌بینی‌های لازم بعمل آید.

برای تامین نظرات فوق شهرداریها و بخشداری‌ها ومامورانه فرمانداریها با کمك و همکاری سازمان های انتظامی در اجرای نکات زیر مراقبتهای لازم رامعمول دارند

۱- نظارت در میزان اجاره بهای عادله باغات و اطاقها وچادرهائی که درفصل‌تابستان بطور فصلی یا ماهیانه و یا روزانه و بطور موقت باجاره واگذار میشود .

۲- کنترل نرخ ارزاق‌عمومی، خواربار، تره‌بار و میوه و مخصوصا نان و گوشت و اخذ تعهد از کسبه وپیشه- وران وتعقیب متخلفین .

۳- نظارت در کشتار روزانه گاو و گوسفند بنحوی که از فروش هرنوع گوشت قاچاق و غیربهداشتی و کنترل‌نشده جلوگیری گردد .

٤- نصب تابلو های راهنما در محل تقاطع راه اصلی وجاده های فرعی که به‌ییلاقات ودهات مجاور منتهی میگردد بمنظور راهنمائی کسانی‌که قصد انتقال موقت‌بدهات را دارند .

٥- نصب مستراحهای بهداشتی اعم از عمومی یاخصوصی دور از رودخانه‌ها و چاه‌ها وچشمه‌سارها ومراقبت در جلوگیری از آلوده کردن مجاری آنها ورودخانه‌ها .

٦- کنترل بهداشت اهالی‌وحفظ نظافت ودر صورت امکان اعزام اکیپهای بهداشتی ودرمانی بدهات درهرهفته بمنظور پیشگیری ازبروز امراض ومعاینه ومعالجه بیماران

۷- نظارت‌در کارچلوکبابیها، اغذیه فروشیها واماکن‌عمومی در دهات و ییلاقات و جلوگیری از فروش‌و مصرف مشروبات الکلی در اماکن مذکور ونظایر آن .

۸- تامین وسائط نقلیه‌وایجاد تسهیلات لازم برای ایاب و ذهاب مسافرین و کنترل‌نرخ کرایه اتوبوسها و ماشینهای سواری کرایه‌ای .

۹- کمك‌بشهرداریهای کم‌درآمد در نقاط ییلاقی که دراثرمسافرت ساکنین شهرها دچار مشکلات‌مالی وضیق بودجه میشوند واحتیاج به صرف هزینه‌های بیشتری دارند ، قبلا در بودجه خود پیش بینی نکرده‌اند.

۱۰- ایجاد همکاری بین کسبه و معتمدین محلی بمنظور تامین آسایش مسافران واجرای نظرات فوق .

خانه شاه، نمایشگاه دوران انقلاب

روز دوشنبه دوم تیرماه ۱۳۴۹ بموجب فرمان همایونی کاخ مرمر با کلیه اراضی و ضمائم آن وقف شهر تهران شد. در فرمان شاهنشاه قید شده «آثار ذوقی و هنری، همچنین شواهد تحولات و ترقیات کشور در نیم قرن اخیر که نتیجه وطنخواهی پدر بزرگوار ما و خود ماست و انشاءالله ازین پس در آینده اوقات بروز گار سلطنت اولاد و احفاد ما که خدمت باین آب و خاک و ملت ایران وجهه همت آنها خواهد بود نیز ادامه خواهد یافت. جمع آوری و در معرض مشاهده عموم قرار گیرد تا بازدید کنندگان را آگاهی و معرفت افزاید و محققان تاریخ شاهنشاهی را اعماز ابناءملت ارجمند ایران یا اهل تتبع و تحقیق از ملل سایر کشورهای جهان بگونه اسنادی موجود و محفوظ با گویائی تمام در دسترس بررسی و تحقیق و استنتاج باشد.»

***

رپرتاژی که درباره کاخ مرمر و سابقه تاریخی آن توسط خبرنگاران اطلاعات تهیه شده است بنظر خوانندگان محترم میرسد.

مرمر، کاخ با شکوهی که آثار فرهنگی و هنری دوران شکوهمند انقلاب ایران در آن بنمایش گذارده میشود

کاخ مرمر یکی از بزرگترین کاخ های سلطنتی ایران به فرمان رضاشاه کبیر ساخته شد. مساحت آن ۱۴۴۰ متر مربع است که شامل ۲۱ اطاق است که اهم آن را تالار نیمه آئینه تشکیل میدهد. این تالار به دست استادان و کارگران ایرانی بطرز جالب و زیبائی گچ‌بری و تزئین شده است. طول آن ۱۴ متر و عرضش ۱۰ مترو ارتفاعش ۷ متر است ویک قالی نفیس ایرانی به مساحت ۱۴۰ متر مربع آن را مفروش ساخته است. این فرش ازروی نقوش عالی قالی های زمان شاه صفی و شاه عباس درمدت چهارسال درخراسان بافته شده است

گنبد بسیار زیبائی که بسبک گنبد مسجد شیخ لطف‌الله اصفهان ساخته شده است بر تارك سرسرای کاخ مرمر میدرخشد نمای خارجی گنبد از کاشی های بسیار نفیس مفروش و مزین گردیده است طول و عرض گنبد هریك ۱۴ متر است.

نمای خارجی کاخ مرمر تماما از سنك مرمر عالی معادن ایران ساخته شده و بهمین سبب آن را کاخ مرمر نامیده‌اند.

تالار دیگر کاخ مرمر که تمام آئینه است دارای پرده‌های زربفت ودرهای خاتم است ویك قالی با زمینه سفید سطح این تالار را می‌پوشاند. در مورد این قالی استادان فن معتقدند که در آینده نیز نظیر این قالی تهیه نخواهد شد.

در کاخ مرمر یك اطاق خاتم نیز وجود دارد که در سال ۱۳۱۴ بفرمان اعلیحضرت رضاشاه کبیر زیر نظر استاد صنیع خاتم پس از دوسال ونیم کار ۸۵ کارگر بوجود آمده که در حدود ۳۰۰ متر مربع خاتم اصیل ایرانی است.

تابلوی بزرك داخل سرسرا که درسمت جنوب نصب شده تجسمی ازدوران آبادانی تخت جمشید است که از کارهای برجسته پروفسور «هوفمن» آلمانی است که بمنظور ترسیم این تابلو به ایران دعوت شده بود.

در یك ویترین مخصوص دراین سرسرا دو لوح زرین و سیمین تخت جمشید که یادگار ۲۵۰۰ سال پیش است و درحفریات تخت جمشید بدست آمد. نگاهداری میشود. میگویند اعلیحضرت رضا شاه کبیر آنهارا «سندملیت» ایران نامیده‌اند.

رنك بی نظیر

برای هم آهنگی در رنك کاشی ها که فوق‌العاده مورد توجه اعلیحضرت فقید بود معلمین شیمی تهران، در آن روزگار گرد هم آمدند ولی موفق به تهیه رنك کرم که مورد نظر اعلیحضرت رضاشاه کبیر بود نشدند تا اینکه پیر مرد صد وهفت ساله‌ای بنام ایزدی که استاد فن کاشی سازی بود داوطلب تهیه این رنك با محلولی از طلا و مواد دیگر شد.

تمام قطعات خوشرنك مرمرهائی که در ساختمان های عظیم کاخ بکار رفته از معادن یزد استخراج شده و حتی برای آنکه رنك آنها یکدست و برنك سنك یشم باشد بعضی از آنها چندین بار تعویض گردیده است و در نتیجه باعث شده که رنك مرمر کاخ مرمر در جهان بی‌نظیر باشد.

سر در باغ بزرگی که کاخ مرمر در آن بنا شده و معروف به «سر درسنگی است» از شاهکار های کاشی کاری معاصر است و با بنای آن طرح دوران صفوی که تقریبا منسوخ شده بود مجددا احیا گردید. در زمان بنای این سردر فن کاشی کاری که عملا از میان رفته بود بفرمان شاهنشاه فقید بدست مرحوم حاج حسین خاك‌نگار مقدم از نو رونق یافت و طبق نقشه و نظارت استاد جعفر کاشانی و استاد هاشم حجار با کاشی های پخته این سردر بوجود آمد و کار های آن بوسیله کاشی تراش های تهرانی و قمی انجام شد. این سردر دارای چهار پاسدارخانه و دوایوان داخلی و دو ایوان خارجی است.

رضا شاه کبیر در تمام دورانی که ساختمان کاخ مرمر ادامه داشت. شخصا بر آن نظارت داشتند و بهمین سبب کاخ مرمر بصورت یکی از بزرگترین و با شکوهترین آثار هنر معماری مدرن و کلاسیك ایران درآمد.

باغی که در اطراف کاخ مرمر قرار دارد بسبك کاملا ایرانی است که از درختان چنار و صنوبر پوشیده است ووجود آن خودنشانه اینست که ایرانی استعداد هنری خود را در ایجاد باغ همچنان حفظ کرده است.

سفره‌خانه سابق کاخ مرمر دارای ۱۴ متر طول ۸ متر عرض و ۷ متر ارتفاع است. این سالن از زیباترین اطاق های کاخ مرمر است. که با یك قطعه نفیس فرش کرمان پوشیده شده وتمام دیوار های آن را باتابلو های نقاشی و مینیاتور های مختلف آراسته‌اند. ازجمله برجسته‌ترین این تابلوها بزم خسرو پرویز، شکارگاه بهرام گور، شیخ صنعان و تابلو های مینیاتور ایرانی است.

تزئین دیوار های زیر گنبد کار مرحوم حسین طاهرزاده بهزاد رئیس سابق اداره هنرهای زیبا است.

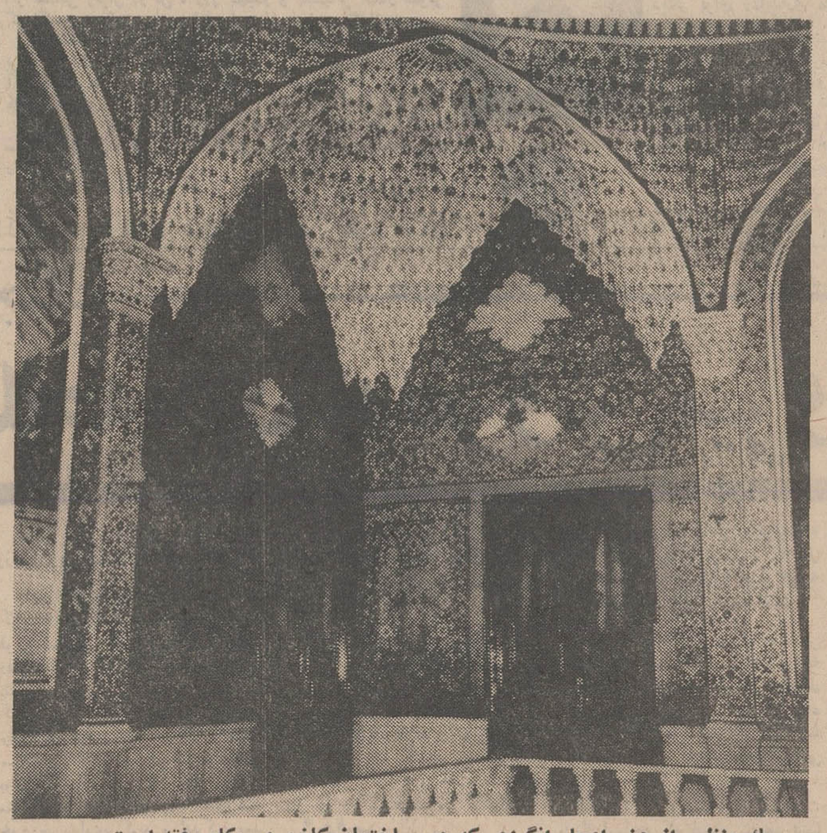

یك منظره از هنر اعجاب‌انگیزی که در ساختمان کاخ مرمر بکار رفته است.

شاگرد اول

آقای محمدعلی نیك‌عزم دانش آموز کلاس سوم دبستان کیومرث بامعدل ۱۹٫۹۹ پین ۴۴ نفر همکلاسان خود شاگرد اول شده است.

آ_۱۰۷۹۹

قابل توجه پیمانکاران و مشاورین تأسیسات تهویه مطبوع

یك تحول بی سابقه در صنعت تهویه مطبوع

... و اینك کانال ازورق پشم شیشه باروکش آلومینیوم

JOHNS-MANVILLE JM PRODUCTS

سبك، بی صدا، ایزولاسیون حرارتی کامل

ساخت کارخانه جونز منویل آمریکا

نماینده انحصاری شرکت شعله خاور:

خیابان تخت جمشید - چهارراه بهباد - تلفن ۷۵۶۱۴۱-۵

آگهی استخدام

سازمان صنایع نظامی بمنظور تکمیل کادر پرسنلی خود به افراد زیر احتیاج دارد و باحقوق مکفی استخدام می‌نماید:

۱- مهندس برق با داشتن سابقه کار.
۲- مهندس مکانیك با داشتن سابقه کار.
۳- مهندس تاسیسات و تهویه با داشتن سابقه کار
۴- مهندس ماشین سازی با داشتن سابقه کار و آشنائی بزبان آلمانی.
۵- مهندس متالوژی با داشتن سابقه کار.
۶- مهندس الکترو مکانیك در طراحی کار کرده باشد.
۷- مهندس فوق لیسانس زن در رشته مکانیك.
۸- پزشك متخصص بهداشت صنعتی.
۹- تکنیسین برق با داشتن سابقه کار.
۱۰- تکنیسین تاسیسات و تهویه.
۱۱- پانچیست «ماشینهای آی -بی-ام»

داوطلبین حائز شرایط میتوانند همه روزه باستثنای ایام تعطیل تا تاریخ ۴۹٫۴٫۲۰ با داشتن عین مدارك تحصیلی، برك خاتمه خدمت یا معافیت غیر پزشکی و شناسنامه جهت کسب اطلاعات بیشتر و ثبت نام به مدیریت امور اداری و نیروی انسانی سازمان صنایع نظامی واقع در سلطنت آباد مراجعه نمایند.

سازمان صنایع نظامی

۱_۲ آ_۱۰۶۵۱

آگهی دعوت

بدین وسیله از کلیه صاحبان سهام شرکت سهامی سیلوار دعوت میشود که در ساعت پنج بعداز ظهر روز چهارشنبه هفدهم تیر ماه ۱۳۴۹ برای شرکت در مجمع عمومی در محل شرکت واقع در همدان سرای گلشن حضور بهم رسانند.

دستور جلسه عبارتست از:
۱- استماع گزارش هیئت مدیره.
۲- تصویب ترازنامه سال ۱۳۴۸
۳- انتخاب بازرس.

شرکت سهامی سیلوار

آ_۱۰۶۳۷

مرتاض ایرانی

گذشته شمارا بازگو و آینده را پیش‌بینی می‌کند:

شما در هر کجا هستید می توانید از طریق روشناسی روانکاوی پیشگوئی از رازی که فقط خود می دانید و از آینده مجهول و ناآمده خود مطلع بشوید. (و خلاصه بیوگرافی خود را بدانید).

برای توضیحات بیشتر، باتهران صندوق پستی ۱۱۹۸ مکاتبه فرمایید

خداپرست

آ_۱۰۶۲۳

آگهی ازشرکت سهامی شهد

طبق تصویب مجمع عمومی فوق‌العاده صاحبان سهام منعقده در تاریخ اول تیر ماه ۱۳۴۹ مبلغ شصت و پنج میلیون ریال بسرمایه شرکت افزوده می گردد.

افزایش مذکور با انتشار شصت و پنجهزار سهم یك ریالی بانام خواهد بود

سهامداران شرکت می توانند به نسبت هر چهار سهم که دارند یکسهم جدید خریداری فرمایند تمامی مبلغ اسمی سهام جدید باید نقدا و حداکثر تاتاریخ دهم شهریور ۱۳۴۹ به حسابجاری شماره ۷۴۱۲۴ شرکت نزد بانك ملی ایران واریز ورسید آن برای دریافت برك سهام بدفتر شرکت ارائه شود.

چنانچه سهامداران تاتاریخ بالا از این حق تقدم استفاده ننمایند سهام سهمی ایشان به متقاضیان دیگر فروخته خواهد شد.

ضمنا سهامداران می توانند حق تقدم خرید سهام جدید خود را به دیگران واگذار فرمایند که ایشان تا مهلت مقرر بهای سهام را به بانك پرداخت و رسید دریافت نمایند.

هیئت مدیره شرکت سهامی شهد

آ_۲۱۲۹۶

آگهی مناقصه

شماره ۳۴۷ تاریخ ۴۹٫۴٫۲۰

شهردار گیلانغرب در اجرای مرقومه شماره ۸۴۳۰_۳ ۴۹٫۴٫۲۰ مقام معظم استانداری کرمانشاهان اسفالت و جدولسازی وزیرسازی خیابان ششم بهمن گیلانغرب را برطبق نقشه و مشخصات وواحد بهای دفتر مهندسی استان بشرایط زیر به مناقصه میگذارد.

۱- مبلغ کل کار ۲۰۰۰۰۰۰ ریال می‌باشد که عندالاقتضا ۲۵٪ کم یا زیاد خواهد شد.

۲- پیشنهاد دهندگان بایستی دارای صلاحیت فنی بوده و صلاحیت آنان مورد تائید کمیسیون مناقصه و دفتر مهندسی استان قرار گیرد.

۳- پیشنهاد دهندگان هریك بایستی معادل یکصدهزار ریال اسناد خزانه یا تضمین نامه بانکی بعنوان سپرده ضمیمه پیشنهاد خود نمایند.

ضمنا چنانچه وجه نقد ضمیمه باشد به پیشنهاد مربوطه ترتیب اثر داده نمیشود.

۴- پیشنهاد دهندگان بایستی در دو پاکت الف و ب «پاکت الف محتوی اسناد مناقصه و اوراق خزانه یا تضمین نامه بانکی وپاکت ب محتوی برك پیشنهاد» لاك و مهر شده روی آن هاذکر شده باشد مربوط بمناقصه اسفالت و جدولسازی خیابان گیلان غرب» حداکثر تاساعت ۱۰ صبح روز ۴۹٫۴٫۲۰ در مقابل اخذ رسید بدفتر مهندسی استان تسلیم گردد.

۵- پیشنهادات واصله در ساعت ۱۰ صبح همان روز باحضور اعضاء کمیسیون باز و رسیدگی خواهد شد حضور پیشنهاد دهندگان در جلسه مذکور آزاد و عدم حضورشان مانع انجام کار کمیسیون نخواهد شد.

۶- به پیشنهادات مشروط و مبهم وفاقد اسناد خزانه یا تضمین نامه بانکی ترتیب اثر داده نخواهد شد.

۷- شهرداری درردیا قبول یك یا کلیه پیشنهادات مختار است.

۸- مدت انجام کار ۶ ماه از تاریخ انعقاد قرارداد خواهد بود.

۹- سپرده نفرات برندگان اول تا سوم تا انعقاد قرارداد در شهرداری نگهداری خواهدشد. تا چنانچه هریك از برندگان مناقصه از عقد قرارداد امتناع نمودند سپرده او بنفع شهرداری ضبط خواهدشد و بترتیب بانفر بعد قرارداد منعقد میگردد.

۱۰- کلیه هزینه های متعلقه از قبیل هزینه نشر آگهی، عوارض و مالیات وسایر هزینه هائیکه دراین مورد پیش آید کلا بعهده برنده مناقصه خواهد بود.

کفیل شهرداری گیلانغرب. یزدان‌پناه

آ_۲۱۲۸۸

امشب و هر شب درسالن راحت و مجهز

سینما دنیا

حماسه‌ای با شکوه

سلیمان و ملکه سبا

سینماسکوپ - رنگی - باشرکت

جینالولوبریجیدا - یول برینر

برندلئوم امریکا

کف پوش پلاستیکی در طرحها و رنگ های جدید و بادوام

نقاشی ساختمان با انواع رنگهای دلپذیر تلفن ۷۶۳۸۰۰ ۷۶۲۹۲۹

تخفیف بیسابقه و منحصر بفرد

هواپیمائی لوفت‌لایدر

برای دانشجویان عازم امریکا و همچنین عازم ایران با هواپیمای جت.

تهران - نیویورك ۲۲۹۲۰ ریال

برای کسب اطلاعات بیشتر به شرکت سهامی مسافرتی ایران - ایتا و یا آژانس مسافرتی خود مراجعه نمائید.

آدرس: خیابان فردوسی شماره ۶۷ تلفن های: ۳۱۲۷۹۷ - ۳۱۲۹۸۸ - ۳۱۲۸۳۳

تذکر لازم

شادروان رضاقلی رشدیه که اخیرا برحمت ایزدی پیوسته‌اند ودرآگهی مجلس ترحیم ایشان با عنوان (بنیانگذار فرهنك آذربایجان) معرفی شده بودند و موجب این تذکر شد - تاسال ۱۳۲۷ قمری عموی شادروانم دکتر علی رشدیه در تبریز مدرسه رشدیه راداشتند و شادروان رضاقلی خان که جوانی فعال و لایق بود نظامت مدرسه راداشت. در اواخر همان سال عموی شادروانم برای تحصیل طب بتهران آمده مدرسه را به آقای رضاقلیخان واگذار نمودند چون انتخاب شناسنامه مقرر گردید شادروان رضاقلیخان بی‌لطفی فرموده نام رشدیه را که از ۲۸ سال قبل از آن تاریخ بنام بنیانگذار فرهنك نوین پدرشادروانم حاج میرزاحسن رشدیه اختصاص داشت عنوان شناسنامه خود قرار دادند و بهیچوجه با خانواده رشدیه بزرك که بنیانگذار واقعی می‌باشند نسبت وقومیتی ندارند اگرچه آنهم خانواده اصیل بزرگیست و افراد دانشمندی هم دارند ولی روانیست **اگر نام را که بردند منصب و خدمات فرهنگی را هم ضمیمه آن کنند.** عنوان بنیانگذار فرهنك طبق دستورات مراجع رسمی انحصارا بحاج میرزا حسن رشدیه تعلق میگیرد نه بغیر ایشان.

از طرف خانواده رشدیه - سرتیپ شمس‌الدین رشدیه

آ_۱۰۶۲۹

تبریکات

سرور معظم جناب آقای کوشا

انتصاب شایسته جنابعالی را به مقام مدیر کلی آموزش و پرورش شهرستان های تابع استان مرکز صمیمانه تبریك عرض می نماید.

سازمان کتابخانه های عمومی شهر تهران - میرهاشم

آ_۱۰۶۴۹

جناب آقای سریع القلم

چون توفیق خود را در امتحانات ششم مرهون زحمات آن جناب و دبیران مجرب آن دبیرستان می دانیم لذا بدینوسیله مراتب سپاسگزاری و امتنان خود را تقدیم می داریم.

دانش آموزان سال ششم دبیرستان ایران فردا

آ_۱۰۵۴۳

استاد محترم جناب آقای مهندس کوروس آموزگار وزیر محترم و محبوب آبادانی و مسکن

انتصاب شایسته جنابعالی را به مقام محترم وزارت آبادانی و مسکن تبریك گفته و ترقی روز افزون آن جناب را خواهانم

مهندس حسین همتی

آ_۱۰۵۴۵

جناب آقای دکتر ضیاءالدین ناصر امینی

انتصاب شایسته جنابعالی را صمیمانه تبریك عرض مینمائیم.

دکتر اکبری و بانو، سیاسان و ایرج شریعت

آ_۱۰۶۲۹

جناب آقای دکتر ناصر امینی مقام محترم معاونت وزارت بهداری

کارکنان اداری بهداری شهرستان مهاباد با مسرت فراوان حسن انتخاب و انتصاب آنجناب را به معاونت فنی وزارت بهداری صمیمانه تبریك و تهنیت عرض نموده آرزومندند که در پست جدید منشاء خدماتی بزرك به میهن عزیز و ملت ایران باشید.

دکتر مصطفی جوانشیر، دکتر بلیس داود، دکتر مسرور دخیلی، دکتر چنگیز مهرود، دکتر عبداله مولوی، دکتر عبداله ابریشمی دکتر ابراهیم ابریشمی، دکتر جعفر انگردی، دکتر ستاره مبلغی، دکترس طراوت بامداد، دکتر یولیوز نیامین، قابله سرنس نیامیان، مهندس هادی جودی، رحمن علیالی، اسماعیل صاحب، سعدون میکائیلی، اسداله تیمورنیا، جعفر کریم نژادیان، عزیز نصرالهی.

آ_۲۱۱۴۸

چاپ داستان سری فیلمهای تلویزیونی

محله پیتون

در سراسر جهان، مردم بااشتیاق سری فیلمهای «پیمون پلیس» را که نشان دهنده عشق و زندگی امروز است، تماشا میکنند ومیل دارند اززندگی خصوصی بازیگران آن نیز آگاه شوند.

اطلاعات بانوان

این داستان را از روی سری فیلمهایشان بدست اورده و همراه ماجراهای زندگی قهرمانان و بازیگران آن، ازاین شماره چاپ کرده است

این شماره اطلاعات بانوان که دردست روزنامه فروش هاست، مجموعه کم نظیری از بهترین مقالات و داستان‌ها ورپورتاژهاست ...

آگهی

بدین وسیله باطلاع کلیه خانواده ها و آموزشگاه ها و موسسات دولتی و ملی میرساند که عده‌ای از دانشجویان رشته‌های مختلف دانشگاه تهران آماده تدریس و انجام کار های اداری و فنی در موسسات مختلف می‌باشند.

خواهشمند است در صورت احتیاج تقاضای خودرا باذکر ادرس و شماره تلفن به دانشگاه تهران امور دانشجوئی ارسال و یا با تلفن ۶۹۸۹۱_۹۹ داخلی «۶۶۹_ ۵۵۷ _۲۷۰» تماس حاصل نمایند.

مالف ۳۳۰۲ آ_۲۱۱۷۱

چون از طرف اهالی محترم شهرستان تفرش و ساوه

بمنظور اطلاع از جریان تصادف خونین روز پنجشنبه ۴۹٫۴٫۲۰ جاده ساوه و وضع مسافران اتوبوس به بنگاه‌های مسافر بری اتوسیر تهران و اتوسیر ساوه مراجعات مکرر و تلفن های متعددی میشود که عدم اطلاع جوابگوئی بمراجعین محترم را میسر نمیسازد علیهذا بدین وسیله باستحضار عموم میرساند که اتوبوس تصادف شده ابوا بجمعی سرویس عدل ساوه بوده است و از کلیه مراجعین محترم تمنا دارد از مراجعه به بنگاه های اتوسیر ساوه و اتوسیر تهران خودداری فرمایند.

آقا نور ابطحی - ابوالقاسم معصومی

آ_۱۰۵۹۵

خلاصه آگهی مزایده فروش موقوفه بانو زهرا ملك‌نژاد

بانظارت اداره اوقاف شمیران ششدانگ یکباب خانه واقعه در خیابان فرمانیه پلاك شماره یك فرعی از ۱۵۳۰ اصلی که عرصه آن هفتصد و پنجاه متر مربع و اعیانی احداثی دویست و بیست متر مربع میباشد و یکدانگ مشاع از سه دانگ از ششدانگ یکباب حمام و چهار باب مغازه واقعه در حسن آباد زرگنده پلاك شماره ۳۱۵۶ موقوفه بانو زهرا ملك نژاد از طریق مزایده به فروش میرسد.

۱- حداقل قیمت ششدانگ یکباب خانه دو میلیون و یکصد و شصت هزار ریال و یکدانگ مشاع از سه دانگ از ششدانگ حمام و چهار باب مغازه باحفظ حقوق مستاجر چهار صد هزار ریال میباشد.

۲- سپرده مزایده مبلغ دویست و پنجاه و ششهزار ریال می باشد که پیشنهاد دهنده باید اسناد خزانه تهیه و در پاکت لاك و مهر شده ضمیمه پیشنهاد خود تسلیم نماید.

۳- وقت قبول پیشنهادات تاساعت ۱۰ صبح پنجشنبه اول مرداد ۱۳۴۹ خواهد بود و ساعت ۱۱ همان روز کلیه پیشنهادات رسیده بازو قرائت خواهدشد.

۴- پیشنهاد دهنده باید بمنظور آگاهی از شرایط مزایده قبلا باداره اوقاف مراجعه و باملاحظه آگهی الصاقی و دریافت آن مبادرت بتسلیم پیشنهاد نماید.

متولی و واقف موقوفه زهرا ملك‌نژاد

سرهنك خاتمی

از طرف سرپرست اداره اوقاف شمیران

آ_۲۱۱۸۸

اطلاعیه

قابل توجه ساکنین محترم تهران پارس واقع در محدوده زیر:

شمالا. برجنوبی خیابان تفتی بین مسیل تهران پارس و خیابان تیرانداز

شرقا: بر غربی خیابان تیرانداز بین خیابان تفتی و جاده مازندران

جنوبا: بر شمالی جاده مازندران بین خیابان تیرانداز و مسیل تهران پارس

غربا: بر شرقی مسیل تهران پارس بین جاده مازندران و خیابان تفتی

پیرو آگهی شماره ۱۰۹ مربوط بقبول درخواست انشعاب آب مجددا باستحضار میرساند: باآنکه نصب انشعابات این محدوده شروع و قریباخاتمه خواهد بافت و مهلت قبول درخواست انشعابات نیز در این ناحیه منقضی گردیده بلحاظ رعایت کسانیکه به جهاتی تاکنون برای درخواست انشعاب مراجعه ننموده‌اند و یا بعلت عدم پرداخت اقساط معوقه از نصب انشعاب مستغلات آنان خودداری شده است مدت قبول درخواست انشعاب تا تاریخ ۴۹٫۴٫۲۳ تمدید میگردد بنابراین کسانیکه تاکنون در این ناحیه از آب تصفیه شده بهره‌مند نشده‌اند میتوانند با استفاده از این مهلت در تصفیه حساب گذشته اقدام و یا در این فرصت مراجعه ودرخواست انشعاب نمایند. بدیهی است چنانچه تا ساعت ۱۳ روز سه‌شنبه بیست وسوم تیر ماه ۴۹ بباجه مرکزی سازمان آب منطقه‌ای تهران واقع در بر خیابان آریامهر «قزل‌قلعه» مراجعه ننمایند این ناحیه مشمول مقررات خارج از نوبت که مستلزم پرداخت مخارج اضافی و تحصیل پروانه حفاری ازشهرداری ناحیه مربوطه است میگردد. ضمنا نصب انشعابات خارج از نوبت زودتر از سه ماه بعداز تقاضا مقدور نخواهد بود.

۲_۱ آ_۲۰۸۶۰ سازمان آب منطقه‌ای تهران (شرکت سهامی)

آگهی استخدام

وزارت پست و تلگراف و تلفن مطابق مفاد آئین‌نامه استخدام پیمانی تعداد ۱۱۰ نفر آقایان دیپلمه ریاضی یا فارغ‌التحصیل رشته های برق و مکانیك از هنرستانهای صنعتی را جهت تعلیم و سپس خدمت در مراکز نگهداری خطوط مختلفه پروژه مایکروویو کل کشور واقع در شهر های بوشهر - کارورن - تربت‌حیدریه - گناباد - بیرجند وبطور کلی همه شهرستانهای ایران از طریق آزمایش ورودی و مصاحبه استخدام مینماید.

شرایط استخدام

۱- تابعیت ایران ۲- انجام خدمت وظیفه یا معافیت دائم (غیراز معافیت پزشکی) ۳- دانستن زبان انگلیسی ۴- گواهی عدم اعتیاد بمواد مخدره ۵- گواهی توانائی انجام کار و صحت مزاج کامل ۶- حداکثر سن ۲۶ سال ۷- (مستخدمین شاغل دولت باارسال موافقت‌نامه سازمان منبوع میتوانند در امتحانات شرکت نمایند).

حقوق و مزایا

قبول شدگان در طبقه ۳ درجه یك باحقوق ماهانه ۷٫۶۰۰ ریال بعنوان پیمانی استخدام خواهند شد وسپس درحین انجام کار و با توجه به لیاقت و کاردانی آنها حقوق و مزایای مطابق مقررات و آئین‌نامه های مربوطه افزایش خواهد یافت.

داوطلبان پس از طی یك دوره کارآموزی که در تهران برگذار میشود در رشته های اختصاصی وارتباطات کارآموزی نموده و سپس جهت خدمت در مراکز نگهداری مایکروویو بنقاط فوق‌الذکر اعزام خواهندشد. ضمنا دوره های آموزشی که داوطلبان طی مینمایند دارای هیچگونه ارزش تحصیلی و فرهنگی نبوده و گواهی‌نامه‌ای ازاین بابت به آنها داده نخواهد شد.

واجدین شرایط میتوانند فرم زیر را بطور کامل پرنموده و همراه با فتوکپی مدرك تحصیلی و ۲ قطعه عکس ۴×۶ حداکثر تا پایان روز ۴۹٫۴٫۳۱ وسیله پست سفارشی بمدیریت کل شاهراه های مخابراتی وزارت پست و تلگراف و تلفن واقع در جاده قدیم شمیران ارسال نمایند.

مواد امتحانات ورودی شامل: ریاضیات - انگلیسی - فیزیك بطور کتبی وسپس مصاحبه بعمل خواهد آمد. تاریخ و محل امتحان متعاقبا به آدرس داوطلبان اطلاع داده خواهد شد م‌الف ۷۴۱۰

مدیر کل کارگزینی وزارت پست و تلگراف و تلفن

نام خانوادگی	نام	نام پدر
شماره شناسنامه	محل صدور	تاریخ تولد
مدرك تحصیلی	رشته تحصیلی	معدل
سال دریافت مدرك تحصیلی		وضع نظام وظیفه
داوطلب خدمت در شهرستان	نشانی کامل	
شماره تلفن	امضاء داوطلب	

آ_۲۰۹۸۸ ۱_۷

مسائل روز
و مفسران جهان

خاورمیانه‌عربی:

تلاشهای بیحاصل برای صلح

در حالی که دامنه نبرد در منطقه پرآشوب خاورمیانه عربی پیوسته گسترش می‌یابد فعالیت‌های سیاسی جدیدی برای برقراری صلح دراین قسمت از جهان آغاز شده است. ولی آیا این تلاش‌های دیپلماسی سرانجام نتیجه‌ای ببارخواهد آورد؟

باتوجه بچشم‌اندازصحنه سیاست بین‌المللی و تحولاتی که اخیرا در میدان های نبردصورت گرفته کمتر انتظار میرود که اختلافات اعراب واسرائیل باین‌زودیها برطرف‌شود. در صحنه سیاست هیچیك از دو طرف حاضر نیست پای خود را از حدود امتیازاتی که برای‌طرف‌دیگر قائل شده است فراتر نهد.

از جنبه نظامی توسعه دامنه‌نبرد بجبهه شرق وفعالیت شدید جنك درهمه جبهه‌هاحکایت‌ازبروزحوادث خونین جدیدی می کند. طی دو روز اخیرخونین‌ترین پیکارهای‌خاورمیانه عربی پس‌ازجنك ۶روزه ژوئن‌درخط آتش‌بس اسرائیل وسوریه‌رویداد. در کانال سوئز نیز اوضاع پیوسته روبوخامت میرود.

* ابتکار

در چنین شرایطی است که‌ویلیام راجرز آخرین طرح پیشنهادی آمریکا را بدولتهای «ذینفع»تسلیم کرده است.

وزیر امور خارجه آمریکا در کنفرانس مطبوعاتی خود گفت: ایالات متحده برای پایان دادن به بحران خاورمیانه‌بیك ابتکارسیاسی جدید دست زده ویك «طرح جدید صلح» بدوطرف متخاصم تسلیم کرده است.

راجرز حاضر نشد جزئیات‌طرح پیشنهادی امریکا را فاش کندولی این طرح بطورکلی شامل‌دومرحله است:

در مرحله اول اعراب واسرائیل بایك آتش‌بس ۹۰ روزه موافقت میکنند ودو دومین مرحله مذاکرت برای‌اجرای مفاد قطعنامه۲۲نوامبر شورای امنیت سازمان ملل متحد بامیانجیگری فرستاده مخصوص «اوتانت» آغاز میشود.

آمریکا ضمنا پیشنهاد کرده است که اعراب و اسرائیل ۴۰ کیلومتر ازمواضع فعلی‌خود عقب‌نشینی کرده ویك منطقه‌خلع‌سلاح شده بین مرزهای خود بوجود بیاورند.

اما جزئیات پیشنهاد آمریکا هر چه‌باشد قدر مسلم این است که درمیان اعراب واسرائیل وحتی در سازمان ملل متحد باانظر مساعد تلقی نشده است.

اعراب بطور کلی پیشنهاد جدید آمریکا را رد میکنند اما بین آمریکا ومصر مذاکراتی درباره «طرح راجرز» آغاز شده است که باحتمال یقین به‌نتیجه مثبت‌نخواهد رسید. زیرا جمال عبدالناصر که از یك هفته قبل بجزئیات طرح آمریکا آگاهی دارد ضمن نطقی که در بنغازی ایراد کرد عملا ابتکار جدید آمریکا را رد کرد وبرای برقراری صلح درمنطقه‌عربی خاورمیانه یك شرط جدید عنوان کرد: «وآن اینکه اسرائیل قبل از تخلیه صحرای سینا باید نیروهای خودرا از ارتفاعات «گولان» (مرز اسرائیل و سوریه) عقب بکشد درحالی که‌گولان، اورشلیم‌ازمناطقی هستند که اسرائیل قصد داردبرای همیشه بخاك خود ملحق سازد.

ناصر گفت: ما حتی از یك‌وجب از سرزمین‌های عربی‌چشم‌نخواهیم پوشید ودر فرصت مناسب نیروهای مصری برای بازگردانیدن سرزمین های اشغالی از کانال سوئز عبور خواهند کرد. سخنان شدیـداللحن رئیس جمهوری مصر نشان میدهد که قاهره‌بطور دربست پیشنهادهای جدید آمریکا را رد کرده است. حتی بسیاری از مصریها عقیده دارند نطق پرزیدنت ناصر از شدیداللحن‌ترین نطقهائی است که رئیس جمهوری مصر در سالهای اخیر علیه‌آمریکا ایرادکرده‌است.

اما از طرف دیگر گزارش‌هائی که از قاهره میرسد نشان میدهد که دیگر شورویها حاضر نیستند بدون قیدوشرط از مصر پشتیبانی کنند و حتی در سازمان ملل متحد شایع شده است که به خلبانـان شوروی دستور داده‌شده است‌برای مدت نامعلومی پرواز های خود را برفراز دره نیل متوقف سازند.

این تصمیم ظاهرا بدنبال مذاکراتی که اخیرا بین راجرز وزیر امور خارجه آمریکا و «دوبرینین»سفیر کبیر شوروی در واشنگتن صورت گرفته اتخاذ شده است و دولت آمریکا نیز متقابلا متعهدشده‌است که‌تحویل هواپیماهای فانتوم و «اسکای هاوك» را باسرائیل‌بتعویق بیاندازد.

البته این وضع برای مقامات مصری خوش‌آیند نخواهد بود واز همین‌جا بود که رئیس جمهوری مصر در آخرین سخنرانی‌خود گفت که دولت مصر هرگونه قراردادی راکه بدون توافق اعراب بین دولت های آمریکا وشوروی امضاء شود باطل خواهد کرد.

باین ترتیب دورنمای روشنی که بافعالیت های سیاسی جدید درافق سیاست خاورمیانه پدید آمده بود بار دیگر تیره شده است وامیدی برای حل وفصل مشکل خاورمیانه ازراه مذاکرات سیاسی باقی نمانده است.

گزارش از: خبرگزاری فرانسه

اخراج: پاداش یک عمرخدمت به کمونیسم!

«دوبچك» مردی که میخواست به‌ـ «سوسیالیسم چهره‌انسانی» بدهد جایش‌درحزب کمونیسم‌چکسلواکی نبود

الکساندر دوبچك مردی که خیال میکرد می‌تواند بسوسیالیسم یك «چهره انسانی» بدهد سرانجام از حزب کمونیست اخراج شد درحالیکه اوتمام دوران زندگیش را از ۱۸ سالگی وقف پیشرفت این حزب کرده بود.

پدرش «استفان دوبچك» که از سوسیالیست های قدیمی بود هنگامی‌که بعنوان مهاجر درامریکا بسرمیبرد درصف‌مبارزان سوسیالیسم درآمد و پس‌از آنکه در سال ۱۹۲۵ به‌زادگاه خود در «اسلواکی» بازگشت باسیصدنفر دیگر از کمونیستهای چکسلواکی وباکمك اتحاد جماهیر شوروی حزب کمونیست این کشور را تاسیس کرد. در آن هنگام الکساندر بیش ازسه سال نداشت.

الکساندر جوان پس ازآنکه تحصیلات ابتدائی و متوسطه خودرا درشوروی بپایان رسانید درسال ۱۹۳۸به چکسلواکی برگشت وبصف مبارزان حزب کمونیست اسلواکی که‌بطور غیرقانونی فعالیت میکرد پیوست.

مبارزه‌علیه نازیسم

الکساندر که‌بعنوان کارگر دریکی از کارخانه‌های اسلواکی کار میکردهنگامی‌که نازیهاکشور چکسلواکی را اشغال کردند درسازمان مقاومت بفعالیت پرداخت ودر رستاخیز ملی اسلواکی درسال ۱۹۴۴ شرکت کرد ودوبار زخمی شد وبرادرش «ژولیوس» روزاول ژانویه ۱۹۴۵ در جریان این رستاخیزملی بقتل‌رسید. دراینهنگام پدردوبچك بعضویت کمیته مرکزی حزب کمونیست چکسلواکی که بطور سری فعالیت میکرددرآمده بود. الکساندردوبچك پس از آزادی چکسلواکی بار دیگر بعنوان میکانیسین مشغول کار شد وطولی نکشید که دوران خدمت واقعی‌خود را درحزب آغاز کرد.

دوبچك که‌قبلا تحصیلات دبیرستانی‌اش‌را درشوروی بپایان رسانیده بودبرای گذرانیدن دوره اختصاصی کلاس‌های ویژه «مبارزان کمونیستی» عازم شوروی شد وسه‌سال بعد بچکسلواکی بازگشت. ازآن هنگام بود که دوران خدمت واقعی دوبچك درحزب کمونیست آغاز شدوسلسله مراتب حزبی‌را بسرعت طی کرد تاآنکه درسال ۱۹۶۸ پس از سقوط «آنتونی نووتنی» بدبیراولی حزب انتخاب شد باروی کارآمدن «دوبچك» (بهار پراك) آغاز گردید وشور وهیجان که‌سراسر چکسلواکی را فراگرفته بود ازمرز‌های آن‌کشور گذشت وبسراسر جهان گسترش یافت و شهرت ومحبوبیت دوبچك درمدت کوتاهی جهانگیرشد.

تحسین جهانیان

درتاریخ کمتر دیده شده است‌که سیاستمدار یك کشور کوچك اینهمه احترام وتحسین جهانیان را برانگیزد.

اما «بهار پراك» مدت زیادی طول نکشید و با ورود تانکهای شوروی بپایتخت چکسلواکی نهضت «بهارپراك» چکسلواکی سرکوب شد. ازآن شب که ستونهای‌تانك شوروی وارد پراك شد قدرت ونیروی فعاله الکساندردوبچك درهم شکسته شد واز «بهارپراك» جزخاطره دردناك‌وازبانی آن جزسایه مبهم ولی استوار چیزی باقی نمانده. سایه‌ای که باپشتیبانی افکار عمومی بیك نوع بنای تاریخی مبدل شده بود وکسی جرات نمی‌کرد یکمرتبه وبطور کامل‌آن را خراب کند. چهارده ماه طول کشید تادوبچك بتدریج تمام پست‌های حزبی خودرا یکی پس از دیگری از دست داد وسرانجام از سمت سفیرکبیری چکسلواکی درآنکارا وعضویت حزب کمونیست برکنار شد.

از : لوموند

فرانسه یك سال پس از سقوط ژنرال دوگل

یکسال ازهفت‌سال حکومت ژرژ پمپیدو

یك سال قبل در ژوئن ۱۹۶۹ ژرژ پمپیدو با اکثریت ۵۸٫۲۰ در صد آراء بسمت رئیس جمهوری فرانسه انتخاب شد و پنج روز بعد رسما درکاخ «الیزه» مستقر گردید.

رئیس جمهوری جدید بلافاصله «ژاك‌شابان‌دلماس» را که از ده سال قبل ریاست پارلمان فرانسه را بعهده داشت مامور تشکیل کابینه کرد و روز ۲۴ ژوئن با معرفی اعضای کابینه جدید ماشین دولتی دوباره بکار افتاد.

برای تهیه بیلان کاریك اکیپ جدید دوازده ماه مدت زمان کوتاهی است ولی این یك سال که از تابستان ۱۹۶۹ آغاز شده و به تابستان ۱۹۷۰ منتهی میشود برای فرانسه دارای اهمیت فوق‌العاده‌ای بود «پمپیدو» خود را برای‌پیمودن یك راه هفت ساله آماده کرده است و اکنون شش سال‌دیگر وقت دارد و بیلانی که در اینجا از کار های یکساله جانشین دوگل تهیه شده ممکن است معیاری از بیلان آینده را بدست بدهد.

یك سال قبل فرانسه براثر بحرانی که کسی‌تصور آنرا نمیکردبشدت تکان خورد.

فرانسه بحران مه ۱۹۶۸ را درماه ژوئن همان سال بر اثر مساعی ژنرال دوگل، ژرژ پمپیدو و پشتیبانی افکار عمومی که اکثریت عظیمی را بپارلمان فرستاد پشت سرگذاشت.

معذلك در اوایل پائیز آن سال هنوز بحران کاملا برطرف نشده بود و ناراحتی عمیقی بین فرانسویان و رهبران آنها حکمفرما بود و کسی بدرستی به مفهوم و علل حوادث‌ماه مه‌پی‌نبرده‌بود.

بدنبال یك دوران انتقالی که چندین ماه طول کشید سرانجام ژنرال‌دوگل در ۲۸ آوریل ۱۹۶۹مسند ریاست‌جمهوری را ترك گفت.

مبارزه انتخاباتی برای «ژرژ پمپیدو» بر خلاف عقیده بسیاری از فرانسویها کار آسانی نبود. در آن هنگام‌فرانسویها از کناره‌گیری ناگهانی سخت دچار حیرت و نگرانی شده‌بود و معلوم نبود پس از دوگل که سالیان درازی به فرانسه‌حکومت میکرد چه وضعی پیش خواهد آمد از آن گذشته وضع اقتصادی فرانسه نیز تعریفی نداشت موقعیت فرانك بشدت متزلزل شده بود.

در چنین شرایطی بود که پمپیدو و دولت او شروع بکار کردند. دور نمای مالی و اجتماعی کشور اقتضا میکرد که دولت جدید بسرعت اقدام کند. پمپیدو در سه ماه اول زمامداری (ژوئیه ـ اوت و سپتامبر) تمام کوشش خود را در راه بالابردن سطح اقتصادی و اداره امور فرهنگی بکاربرد.

تنزل نرخ فرانك بمیزان ۱۲٫۵ در صد از نخستین‌اقدامات اقتصادی دولت پمپیدو بود و در نتیجه موازنه بازرگانی کشور بتدریج بحال تعادل درآمد. در اواسط ماه ژوئیه هنگامی که «پمپیدو» تازه در کاخ الیزه مستقر شده بود بیم آن‌میرفت که دولت جدید در برابر وضع‌دشواری قرار‌گیرد.

حزب کمونیست و «ث ژ. ت» (سندیکای کارگری متمایل به حزب کمونیست) ادعا میکردند که از جنبه سیاسی رژیم بشدت تکان خورده واز جنبه اقتصادی در بن‌بست‌کامل قرار گرفته است. از این رووضع خود را بیش از هروقت دیگر برای زمامداری مساعد میدانستند.

باین ترتیب کمونیستها خود را برای یك حمله عمومی آماده میکردند. از طرف دیگر شابان‌دلماس به حمله متقابل شدیدی دست زد. او بلافاصله پس از استقرار در کاخ نخست‌وزیری سیاست تماس‌مستقیم با سندیکا را در پیش گرفت و روز ۱۶ سپتامبر طرح «جامعه‌نوین» خود را به مجلس عرضه کرد و هر ضربت جناح های دست‌چپی را با ضربت شدیدتری پاسخ‌داد. اینك پس از یك سال دولت پمپیدو توانسته است بر اوضاع مسلط شود. آخرین‌آمارگیری نشان میدهد که محبوبیت رئیس جمهوری فرانسه از ۵۴درصد در سال گذشته اکنون به ۵۸ درصد افزایش یافته است.

از : آفریقای جوان
ترجمه : علی بهارلو

۲ـ سوداگران جنگ

انبارهای اسلحه چگونه بفروش میرود؟

دربعضی کشورهای آمریکای‌لاتین، ژنرالها یك تفنك را پنجاه دلار میخرند و هشتاد دلار بدولت خود میفروشند

رقم معاملات سوداگران اسلحه فقط در امریکا در سال به پنج میلیارد دولار «دو برابر سال ۱۹۴۵» میرسد.

برای مثال وضع کارخانه های «کومینك» یکی ازتولید کنندگان اسلحه را مورد بررسی قرار می دهیم. برای پی بردن باهمیت موسسات «کومینك» همینقدر کافی است که بگوئیم که موسسه «اینتر ارمز» متعلق به این شخص در ایالت «ویرجینیا» ده انبار بزرك‌در اختیار دارد که در آنها پانصد تا ششصد هزارقبضه سلاحهای کالیبر کوچك اضافی ذخیره شده است.

با این سلاحها میتوان چهل لشکر پیاده نظام را مسلح کرد. انبار دیگری با ذخیره ۱۵۰ تا۲۰۰ هزار قبضه سلاح اضافی از همین نوع در حومه لندن وجود دارد.

این سلاحها در داخل صندوقهائی که روی هم چیده شده و اغلب آنها به چندین متر میرسد قرار دارند. هزاران تفنك از نوع «لی اینفیلد» انگلیسی، موز، آلمانی، «مانیچر»، ایتالیائی «توکارف» و «ناگان» روسی و کارابین «ام‌ـ۱» امریکائی روی هم انباشته شده است.

این انبار ها ضمنا حاوی میلیون ها فشنك است که نمونه بعضی‌از آنها در جا های دیگر یافت نمی شود.

«کومینك» علاوه بر این یك ماشین مخصوص پر کردن فشنك بارزش ۶۵ هزار دولار بتازگی کار گذاشته است که در تمام امریکا منحصر بفرد است.

* جاسوسان

«کومینك» گاهی برای سر‌گرمی و تفریح انیفورمهای کهنه قدیمی‌راخریداری کرده‌و کارگران خود را با آنها ملبس میکند.

هیچ شهر بزرك در جهان‌نیست که کومینك یکی دو جاسوس در آنجا نداشته باشد. اینها جای بعضی سلاحهای مخفی را میدانند و میدانند که برای خرید آنها چه کار باید بکنند و همین ها هستند که حجم معاملات و میزان سود کار خانه های «کومینك» را بالا می برند همه آنها تقریباهمیشه مسلح هستند زیرا حرفه‌ای که‌آنها در پیش گرفته‌اند کار سهل و آسان و بی خطری نیست.

«کومینك» جاسوسان خود را بدقت از میان کسانی که بحرفه خود آشنائی کامل دارند انتخاب می کند مثلا جاسوسان فلاندی «کومینك» سروان «کورت توری» قهرمان جنك شوروی و فنلاند است.

او در هلسینکی تمام آنهائی را که باید بشناسد می شناسد، در تایلند این وظیفه را «دیوید کمبرلند» یك نفر امریکائی که جزو مستشاران نظامی امریکا در این کشور بود بعهده دارد، او روابط بسیارصمیمانه‌ای بافرماندهان نظامی تایلند دارد «کومینك» بیشتر بکشور هائی که فساد و رشوه خواری در آنجا رایج است روی می آورد. بطور کلی فروشندگان اسلحه کشور را از روی میزان فساد طبقه بندی می کنند. در اندونزی دردوران‌حکومت سوکارنو ۱۵ درصد به قیمت اسلحه اضافه شد وبین افسران وسیاست‌مداران که در مذاکرات خرید اسلحه شرکت داشته‌اند تقسیم شد. در سایر کشور های جنوب شرقی آسیا تکنیك ساده «فراموش کردن دسته های اسکناس روی میز یك کارمند هنوز کاملارواج دارد.

در امریکای جنوبی و تاحدی در افریقا «فساد» و رشوه‌خواری به نوع دیگری رایج است وان تهیه پست های مختلف است.

مثلا یك سوداگر اسلحه برای فروش اسلحه بیك کشوردوفاکتور تهیه میکند در یکی ازاین‌فاکتورها قیمت جزئی فروش اسلحه ـمثلا ۸۰ دولار برای یك تفنك «ام ـ۱» امریکائی «تقریبا تازه» (پانزده ساله) ـ قیمت تعیین میشود و در فاکتور دیگر قیمت واقعی اسلحه (قیمت عمده فروشی) مثلا از قرار هر قبضه ۵۰ دولار نوشته میشود

فاکتور اول که در آن قیمت‌هر تفنك از قرار قبضه‌ای ۸۰ دولار تعیین شده به خزانه‌داری‌فرستاده میشود و دولت توسط کسانی که در مذاکرات خرید اسلحه شرکت داشتند بهمین ترتیب پول آنها را پرداخت می کند. این واسطه ها نیز بنوبه خود پول فروشنده را بهمان قیمتی که بین آنها توافق شده یعنی از قرار هر قبضه ۵۰ دولار میپردازند و باین ترتیب از معامله هر یك قبضه‌تفنك ۳۰ دولار استفاده میبرند.

* هدیه

ساموئل کومینك در سال۱۹۲۷ در فیلادلفی دریك خانواده ثروتمند چشم بدنیا باز کرده است هنگامی که پنج ساله بود هدیه عجیبی که عبارت از یك مسلسل دستی‌آلمانی از نوع «ماکسیم» بود دریافت کرد. این نوع مسلسل دستی در جنك جهانی اول مورد استفاده‌قرار می گرفت. «کومینك» کوچولو ماهها با این مسلسل بازی می کرد پیوسته پیچ مهره های آن را باز میکرد و دو باره می بست همین‌امر سبب شد که علاقه زیادی باسلحه پیدا کرد.

هنگامی که جنك دوم جهانی آغاز شد «کومینك» که‌در«ویرجینیا» خدمت‌نظامی میکرد بدرجه گروهبانی رسید و پس از آنکه فرماندهان امریکائی بدرجه معلومات‌وآشنائی کومینك به سلاحهای‌مختلف‌جنگی پی بردند او را برای تدریس‌اسلحه شناسی به‌سربازان‌امریکائی‌انتخاب کردند.

وقتی که جنك دوم جهانی بپایان رسید مقادیر معتنابهی مواد جنگی بیمصرف از اروپا به امریکا منتقل شد و قسمتی از آنها به «ویرجینیا» رسید. مدتی کار «کومینك» خرید کاسکهای آلمانی بود. او هر کاسك را به ۵۰ سنت میخرید، و به چهار دولار به دارندگان‌موزه میفروخت.

باین ترتیب مبلغی پول جمع کرد و بار سفر اروپا را بست. و بس ازبازگشت به‌امریکابه‌عضویت سازمان «سیا» درآمد در سال۱۹۵۳ بس از پایان دوران کار آموزی‌در «سیا» برای مدت کوتاهی نزدیك فروشنده اسلحه به کار آموزی پرداخت. و اندکی بعد با۲۵هزار دولاری که پس انداز کرده بود یك ماشین تحریر خرید و یك دفتر مخصوص برای خود تاسیس کرد.

مدتی کار او و نوشتن نامه به وزیران و روسای ارتش بود.

این کار ظاهرا بی معنی بودولی کومینك میدانست چه کار می کند. طولی نکشید که پاسخ نامه هابه دفتر کار او سرازیر شد. سرهنگی بنام «والارینو» رئیس پلیس پاناما که امروزه درجه ژنرالی‌داردفروش مقادیری سلاحهای مختلف از قبیل مسلسل، توپ و کوکتل‌مولوتف، بوی پیشنهاد کرد کومینك تمام‌این سلاحها را با ۲۵ هزاردلاراندوخته خود خریداری کرد و اندکی بعد آنها را به دو برابر قیمت اصلی فروخت

* آشنائی باشخصیت‌ها

کومینك از این پس شروع به خرید و فروش اسلحه کرد. اوبه دیکتاتورنیکاراگوااسلحه میفروخت از اسرائیل سلاحهائی را که‌ارتش این کشور در جنك از مصر بیهابه غنیمت گرفته بودند میخرید و به چند برابر قیمت میفروخت. باین ترتیب کار او بسرعت رونق گرفت و با بسیاری‌ازشخصیت های‌معروف آشنائی پیدا کرد.

باوجود ثروت سرشار «کومینك» زندگی را برای خودسخت‌میگیرد. او سیگار نمی کشد و به ندرت مشروب میخورد.

به غذای لذیذ علاقه‌ای نداردهرگز پای خود را به کاباره و کلوپهای شبانه نمی گذارد و هفت‌وهشت‌ماه سال را در مسافرت می گذراند.

* رقیب

او امروزه در مناکو زندگی می کند ولی تابعیت امریکائی خود را حفظ کرده است.

کومینك در تمام جهان شش رقیب دارد که مجموعا ده درصد بازار فروش اسلحه در دست آنها است. در حالیکه خود ۹۰ درصد معاملات خصوصی اسلحه را با کشور های مختلف در دست دارد.

یکی از رقبای امریکائی «کومینك» «آدام کنسولتید» میباشد که در سال ۱۹۶۵ تقریبا ۱۲۵ هزار قبضه تفنك ایتالیائی وارد کرده است.

این تفنك ها روز سی‌ام سپتامبر ۱۹۶۰ با یك کشتی ایتالیائی به امریکا فرستاده شد و ۱۷ روزبعد به «جرسی‌سیتی» رسید و ۴۸ ماه در انبار باقی ماند پس از آن با سلاحهای‌دیگر به‌یك‌اسلحه‌فروشی بزرك در شیکاگو فرستاده شد.

اکنون «کومینك» با معاملات بزرك اسلحه که انجام میدهد تنها جانشین بزرگترین‌فروشنده‌اسلحه «بازیل زاخارف» بشمار میرود. خوشبختانه در سال ۱۹۳۶هنگامی که ثروتمند ترین مرد اروپابشمار میرفت درگذشت.

«زاخارف» باقتضای موقع ازهر انگلیسی انگلیسی‌تر ازهرفرانسوی فرانسوی تر و ازهرروسی روسی‌تر میشد. پیوسته تغییر رنك میداد. او به هفت زبان آشنائی کامل داشت.

«زاخارف» که یونانی بودنوست صمیمی لوید جرج کلمانسو، «وینزلوس» نخست‌وزیر یونان‌هیرام ماکسیم» پدرمسلسل‌های‌ماکسیم بود و بعد ها با کروپ و هیتلرنیز طرح دوستی ریخت.

او که عصاره فساد بود هزار نیرنك میزد. می دزدید، قانون‌را زیر پا میگذاشت، خیانت می کرد در نخستین جنك جهانی موفق شد که متفقین را از بمباران بعضی از شهر های اشغالی آلمان بازدارد، ولی طولی نکشید که معلوم شد او برای حفظ منافع خود در محل و کارخانه هائی که دراین شهر ها دائر کرده بود باین اقدام متوسل شده است.

زاخارف در عین حال به دوطرف متخاصم اسلحه می‌فروخت و از سی و یك ملت بدریافت ۲۹۷نشان افتخار نائل شده بود.

نویسنده : آرت‌بوخوالد
ترجمه : پرویز ایرانزاد

ماجرای اختراع تلویزیون!...

ماجرا در یك ضیافت شام مطرح شد و آن هنگامی بود که‌مدعوین درباره «پیروزی محافظه‌کاران در بریتانیای‌ـ کبیر» جر و بحث داشتند.

ـچرا حکومت بردنیا آنهم بمدت ۲۰۰سال برای انگلیس بسهولت آب‌خوردن میسرشد در حالیکه امریکا توی این بیست و پنجسال که دم از برتری و چنین و چنانی‌میزند بایکهزار وچندد‌شواری روبرو شده است.

یك انگلیسی که در ضلع جنوب شرقی میز نشسته بود پاسخ گفت:

ـمثـل روز روشن است برادر! آنوقت، هنوز از تلویزیون خبری نبود.

یکی از حاضران مداخله کرد:

ـمن هم گواهی می‌کنم. آنروز ها هنوز تلویزیون اختراع نشده بود.

انگلیسی قدری‌ناراحت‌شد:

ـبرعکس. اختراع شده بود،اما ماعاقلتر از آن بودیم که راز نهان را فاش کنیم و گزك دست خلق‌الله دهیم.

همگی بـا خیرگی تـوی چشمان انگلیسی زل زدیم و بازبان حال‌گفتیم جل‌الخالق!

انگلیسی بی‌توجـه ادامـه داد:

ـلردکشمیراهل‌دیار «رتلند» در۱۷۷۵ تلویزیون‌را اختراع کرد. باور ندارید به آرشیو های مخفی مـوزه بریتانیـا مراجعه کنید. یعنی او می‌ـ خواست رادیو را اختراع‌کند عکس هم روی صفحه ظاهر شد. یك مهمان شکاك و دیر باور پرسید.

چه‌نوع عکسی؟

انگلیسی که‌گوئی پاسخ در انبان داشت بیدرنگ گفت:

ـعکس یك‌کت قرمزی را در بوستون که یك پیر مرد استعمارزده را مهمیز می‌زد!

یکی ازمیان‌جمع‌ابرو درهم کشید:

ـباور کردنش با اشکال صورت می‌گیرد مگر آدمی از «اونهاش»باشد.

انگلیسی اعتنائی به این یکی نکرد و ادامه داد:

بهر تقدیر لرد کشمیر می‌ـ دانست که‌به‌کشف مهمی‌دست یافته، لهذاجعبه رابه حضور جرج سوم پادشاه وقت برد‌ـو نمایشی برای درباریان ترتیب دادکه بسیارمورد توجه واقع شد

یکی دیگربالنسبه بلندتر گفت:

ـپس این بود وجه تسمیه جعبه کذائی!

انگلیسی باز همانطور خونسرد ادامه داد:

ـعرض کردم «ناباورهاش» به‌آرشیوسری‌انگلستان‌مراجعه کنند. دربارجرج سوم‌از آنچه بر روی‌این پرده می‌دید غرق در حیرت شده بود «کت‌قرمز ها» استعمار زده‌های بی‌نوارا زیر مهمیز شلاق می کشتند. خانه و لانه‌شان را آتش می‌ـ زدند زنها و بچه هارا آزار میدادند. دهکده‌ها را باخاك یکسان‌می‌کردند و عجب اینکه جعبه فقط این قبیل مناظر دلخراش را پخش می‌کرد.

از قضا آنروز اسقف اعظم کلیسای کانتربوری نیز در حضور شاه بود وخطاب به لرد کشمیر چنین گفت:

ـلرد کشمیر! بنام خدا و مقدسین بگواین‌چه‌کلکی است سوار کرده‌ای؟

و لرد کشمیر گفت:

ـ اینکه‌زیادمطمئن نیستم. اما تردید اندکی دارم که این اختراع میتواند مسیر زندگی بشریت را تغییر دهد. مثلا درباره وقایع مهمه فکر کنید دوستان‌شریف‌من!این دستگاه می‌تواند آنها را بی‌غل وغش جلو چشم بیننده نهد.

دراین‌موقع‌پارازیت عجیبی در دستگاه به ظهور پیوست و«سررونالد پالی»مشاورنظامی پادشاه ازموقعیت سود جست و بپا خاست:

ـ من نمی‌خواهم مخترع این جعبه را تخطئه کنم. اما گوشزد می‌کنم سروران من، که‌تکمیل و توسعه این‌دستگاه به قیمت پایان امپراطوری انگلیس تمام‌خواهد شد. فکر می‌کنید جوانان پس از دیدن آنچه که مادر مستعمراتمان می‌کنیم ساکت خواهند نشست؟ نه خیر، کلیه کاسه کوزه‌ها بهم خواهد ریخت و آسایش خیـال از سراسر امپراطوری رخت برخواهد بست.

جرج سوم پادشاه وقت بپا خاست.

سر رونالد راست می‌گوید. مانمیخواهیم کسی در کارمان دخالت‌کند، لردکشمیر! شما بااختراع‌این جعبه‌لعنتی‌خیانت بزرگی مرتکب‌شده‌اید. دستور میدهم سر از تنت جدا کنند تا این راز هرگز به بیرون «درز» نکند.ما جعبه‌را همینجا خاك‌خواهیم کرد و شرش را از سر بریتانیا کوتاه خواهیم ساخت.

ما همه‌گوش هوش‌فرا داده بودیم و منتظر پایان قضیـه بودیم که انگلیسی از سخن گفتن‌باز ایستاد و یکی ازمیان حاضران فرصت را غنیمـت یافت:

ـوشما این‌راز را یك‌چنین زمان درازی نزد خود نگه‌ـ داشتید.

انگلیسی گفت:

ـحق با شماست. سـی سال پیش یـك باستانشناس انگلیسی که‌دربیشه‌ها مشغول حفاری بود جعبه را کشف کرد. از راه کنجکاوی یکی از پیچ های جعبه را پیچاندو جعبه بدون معطلی‌شروع کرد به پخش و انتشار تصاویری که اززمان جورج سوم پادشاه در دل خود پنهان داشته بود

آمریکائی جعبه‌را به‌آمریکا برد و کارخانه های تلویزیون سازی شروع به تکمیل این دستگاه ها کردند منتها در بادی امر جعبه‌ها عکس و تصویری جزهمان صحنه‌های شلاقزنی کذائی را پخش نمی کردند واین‌برای‌بریتانیا خیلی گران تمام شد. آمریکا نیز که‌پی موقعیت‌مناسب می‌گشت روی این‌مسئله کلی سروصدا راه‌انداخت .انگلیسی‌راکنار زدو خودراقدرت‌جهانی اعلام کرد.

گفتم:

ـچه داستان بزرگی، اگر مانعی ندارد من اینرا به‌زیور چاپ آراسته کنم.

انگلیسی لبخندی‌برلب آورد.

ـبا آب و تاب‌هرچه تمامتر چاپش کن، که دیگر ضرری بحال انگلیسی‌ندارد. منظورم را که می فهمی؟

در حالیکه لبخند زورکی بر لب می‌آوردم گفتم:

ـاگر هم نمی فهمیدم. تو شیرفهمم کردی. درود برتو!

کلینیك سیار بیماریهای قلبی

بمنظور پیشگیری موثرتر دربرابر بیماریهای قلبی و عروقی، گام تازه‌ای در آلمان فدرال برداشته شده است. مجلس‌ملی مبلغ ۱٫۳ میلیون دویچه مارك در اختیار ایالت هسن‌گذارد، تابا ایجاد وبکار انداختن یك «کلینیك قلبی مجهزسیار»، این‌برنامه آغاز گردد. کلینیك سیار شامل‌سه دستگاه وسیله نقلیه باسه نفر پزشك، ده دستیار و پرستار ودو نماینده سازمان امور اجتماعی میباشد. کلینیك مزبور مجهز به مدرنترین وسائل پزشکی است و افراد ۳۵ساله تا ۶۵ ساله را ازنظر قلب و جریان خون بمدت یك ساعت معاینه می‌کند.

طبیعی است که همزمان، تجزیه خون و دیگر قسمت‌ها نیز انجام می‌گیرد. نتیجه معاینه و بررسیها در همان جلسه به افراد اطلاع داده میشود و مجموع اطلاعات درباره هرنفر بیك کمپیوتر (مغز الکترونیکی) مرکزی در برلن غربی مخابره میگردد.

بدین ترتیب، محققان پزشکی معلومات کافی در باره نوع و دفعات‌بیماریهای قلبی وعروقی بدست می‌آورند و خـواهنـد توانست پایه نـوینی بـرای بهداشت عمومی بریزند.

تا پایان تیر ماه امسال، معاینه قریب به ۴۰۰۰۰ نفر انجام خواهد گرفت. د. آ. د

«خوك دریائی: دوست انسان!

«دلفین» ها یا خوك های دریائی علاقه عجیبی بانسان‌ها دارند. تاکنون در باره‌زندگی شگفت‌انگیز این موجودات دریائی مطالب زیاد گفته و نوشته شده‌است. در هرحال علاقه خوکهای دریائی به انسان‌سبب شده‌است که جنس دوپابرای استفاده از این‌حیوانات‌بی‌آزار نقشه‌های جدیدی‌طرح کنند.

غواصان درنظردارند از خوکهای دریائی برای نجات خودشان در هنگام خطـر استفاده کنند. نظامی هامی خواهندآنها را برای کار گذاشتن مین‌های زیردریائی یاپیداکردن محل مین های دشمن به‌کار گمارند.

اما از قدیم معروف است که خوکهای دریائی همیشه وقتی‌که غواصان و صیادان مروارید دچار خطر میشوند به‌نجات آنهامی شتابند. هم اکنون در افریقای جنوبـی پروفسور «ادموندتایلور» یك جفت خوك دریائی را برای نجات‌غریق‌تربیت کرده‌ومعتقد است‌که خوك های دریائـی تربیت‌شده اوخواهندتوانست شناگران را از خطر حمله کوسه ماهی هانجات‌دهند.

در پشت پرده سیاست

نزدیکی مائو ـ تیتو

«مائوتسه‌تونك» و «تیتو» پس از دوازده سال با [illegible] نخست‌وزیر چین کمونیست ژنرال «بوگدان» سفیر جدید یوگسلاوی را در دفتر کار خود پذیرفت و مدتی باوی بطور صمیمانه به گفتگو پرداختند.

در سال ۱۹۵۸ به دنبال مبارزه شدیدی که چین علیه رژیم تیتو آغاز کرد دولت یوگسلاوی سفیر خود را از پکن فراخواند

وزیر امور خارجه یوگسلاوی در تفسیر برقراری مجدد روابط سیاسی با پکن گفت: «این نخستین قدمی است که در راه دوستی دو کشور برداشته شده است.»

ظاهرا مائو به پیروی از دکترین جدید تصمیم گرفته است با کشور های بالکان که در جناح جنوب بلوك شوروی با مسکو به مخالفت برخاسته‌اند روابط نزدیکی برقرار کند. از این رو از هیئت نمایندگی رومانی که اخیرا به چین کمونیست سفر کرده استقبال گرم و بیسابقه‌ای بعمل آمد. همزمان با بهبود روابط بلگراد و پکن یوگسلاوی و آلبانی‌نیز بیکدیگر نزدیك میشوند.

پادشاه یونان به آتن بازمیگردد؟

رژیم «سرهنك‌ها» باردیگر «کنستانتین» پادشاه یونان را تحت فشار قرارداده‌اند تا هرچه زودتر به آتن‌باز گردند ولی پادشاه یونان شرایط جدیدی برای بازگشت خود قائل شده است.

او که ابتدا درخواست میکرد بعضی از زندانیان‌سیاسی آزاد شوند اکنون درخواست صدور فرمان عفو عمومی کرده است. وی در پاسخ خود به رژیم سرهنك‌ها گفته است: «من در صورتی به کشور باز میگردم که انتخابات عمومی با شرکت همه احزاب سیاسی قانونی در سراسر یونان انجام شود.»

ضمنا کنستانتین در مذاکراتی که اخیرا دررم باوزیر امور خارجه یونان بعمل آورده گفته است در نظر دارد پس از بازگشت به یونان یك کابینه انتقالی تشکیل دهد. بسیاری از سفرای یونان در کشور های خارج‌نیز با نظر پادشاه موافق هستند.

سرزمین دیگری مستقل شد

اخیرا یك کشور مستعمره دیگر به عضویت خانواده کشور های مستقل جهان درآمد. کشورجدیدالاستقلال «تونگا» تحت‌الحمایه سابق انگلیس است که مساحت آن از ۴۳۰ کیلو مترمربع تجاوز نمیکند و هشتصد هزار جمعیت دارد.

ارتش «تونگا» از سیصد سرباز و دو موتورسیکلت ویك کامیون تشکیل میشود. استقلال «تونگا» توسط پادشاه این کشور اعلیحضرت «توفاتوپو» چهارم اعلام شد. «تونگا» که پایتخت آن‌شهر «نوکوآلونا» ـ آشیانه عشق است مجمع‌الجزایری در سه هزار کیلومتری استرالیا میباشد و محصول عمده آن موزونارگیل است

از مدتها قبل «تونگا» این بهشت روی زمین. دچار تب تمدن شده و اکنون یك کنسرسیوم بین‌المللی از شش شرکت نفتی در این کشور مشغول عملیات تجسسی است.

مطبوعات جهان

مسابقات تنیس بین‌المللی جام ویمبلدون در انگلستان

ردلاور، فاتح جام‌های سال پیش (۱ـ۳) مغلوب راجر تیلور انگلیسی شد!

راجر تیلور قهرمان چپ دست انگلستان پس از باخت (٤ـ٦) در «ست» اول در سه‌ست پیاپی ٤ـ٦، ٢ـ٦ و ١ـ٦ بر ردلاور علبه کرد

ویرجینیاوید امید بزرگ انگلستان برای مسابقات بانوان نیز جزو چهره‌های حذف شده است!

ورزش

* ویمبلدون ـ انگلستان

روز گذشته درمرحله یك‌هشتم نهائی مسابقات تنیس جام‌ویمبلدون که پر اهمیت ترین مسابقات‌تنیس بین‌المللی در دنیا است، شگفت‌انگیز ترین واقعه رخ داد !ردلاور استرالیائی که سلطان میدان های تنیس دنیا محسوب می شود و طی دو سال گذشته فاتح تمام جام ها بوده است پس از نبردی پرهیجان مغلوب قهرمان چپ‌دست انگلیسی راجرتیلور گردید .وبا شکستی که نصیب ردلاور شد، امید بزرگ فتح مسابقات این دوره جام ویمبلدون از رسیدن بدور یك چهارم نهائی نیز محروم گردید !

* اظهارات تیلور

راجر تیلور انگلیسی مردی که ردلاور را پس از دو سال شکست ناپذیری بزانودرآوردیس ازمسابقه گفت :

ـبنظر من بزرگترین بازیکن تنیس دنیا،یعنی کسی چون ردلاور در هر حال یك بشر معمولی است و هربازیکن خوب دیگری با سعی فراوان و تمرین کافی می تواندبر او پیروز شود .

راجر تیلور که درچهار «ست» مبارزه باردلاور بر او پیروزگردید در دور بعد با قهرمان امریکائی کلارك گرانبر را ملاقات نماید .

هرچند که بعد از مسابقات شنبه شب تاانجام‌مرحله یك چهارم‌نهائی دیدار های انفرادی آقایان دو روز فاصله خواهد بود .

جدول مسابقات انفرادی مرحله یك چهارم نهائی آقایان‌ازاین قرار است :

* حریفان دور یك چهارم

راجر تیلور از انگلستان باکلارك گرانبر از امریکا ، تونی روش‌از استرالیا باکن‌رزوال از استرالیا ، باب کارمیشال از استرالیا باآندره سمینوا از اسپانیا ،روی امرسون‌از استرالیا با جان نیوکامبل از استرالیا .

از جمله حوادث غیر منتظره‌این دوره از مسابقات که قبل‌ازشکست ردلاور برای راجر تیلور انگلیسی رخ داد ، حذف آرتور آش‌قهرمان مشهورو سیاهپوست امریکائی در مسابقات همین مرحله بود .وی نیز پس از باخت به قهرمان اسپانیائی آندره سمینوا مجبور به ترك مسابقات گردید .

* حذف ویرجینیاوید

در این دوره از مسابقات تنیس ناراحتی فراوان‌تری برای‌علاقمندان انگلیسی بوجود آورد ،تا پیروزی راجر تیلوربرردلاور .چون‌انگلستان از توجه به مسابقات تنیس بانوان بدون شك در مرتبه اول قراردارد و بهمین علت قهرمانان زن دراین رشته در این کشور به تعداد بیشترِی وجود دارند .

سیسیلیا مارتینز قهرمان‌امریکائی که اهل سانفرانسیسکواست دردور بعد با فرانسواردور چهره مشهور چه ردلاور که در راه رسیدن به سومین عنوان قهرمانی خود در مسابقات جام‌ویمبلدون پیروزمندانه گام برمی داشت در مجموع ١ـ٣ مغلوب حریف انگلیسی خودشد.

درست اول لاور با پیروزی ٤ـ٦ بر تیلور کاری‌قابل پیش بینی‌انجام داد،ولی با آغاز ست دوم ،قهرمان انگلیسی با کنترل بیشتری درمیان شگفتی بسیار ، همان نتیجه ست نخست را بسود خود بدست آورد. باخت لاور در این ست شکست ٦ـ٢ ، ٦ـ٣ ،٤ـ٦ و ٢ـ٦ استان اسمیت امریکائی را مغلوب کرد. در مسابقه دیگری که‌درهمین‌دسته قبل از دو دیدار فوق انجام شد ، آندره گیمنو از اسپانیا ٥ـ٧ ، ٥ـ٧ و ٢ـ٦ قهرمان سیاهپوست امریکائی آرتور آش را شکست داد . در دیدار چهارم این مرحله کلارك گرانبر از امریکا،قهرمان رومانی ایلی ناستازه را با نتیجه ٦ـ٣ ،٦ـ٠،٤ـ٦ و٦ـ٣ برد .

* انفرادی بانوان :

خانم بیلی جان کینك امریکائی که نفردوم‌مسابقات قهرمانی‌انتخابی امریکا است نخستین پیروز دور چهارم مسابقات انفرادی بانوان‌بود. وی با پیروزی در دو «ست» بانتایج ٦ـ١ و٦ـ٢ رقیب ایتالیائی خویش لئاپریکولی از ایتالیا را مغلوب کرد .

فرانسواز دور فرانسوی نیز با نتیجه ٦ـ٢ و ٦ـ٤ جولی هلدمن امریکائی را شکست داد . خانم هلگانیس از آلمان نیز دراین‌دوره بتی‌گراب امریکائی را برد، وی‌با پیروزی ٦ـ١ در دو «ست» پیاپی حریف خودرامغلوب کرد. مارگارت کورت استرالیائی که از امید های مسلم فتح مسابقات بانوان محسوب می شود آخرین پیروز دور چهارم مسابقات‌انفرادی‌بانوان بودوی دردو «ست» بانتیجه ٦ـ٣ ووپیکوا از چکسلواکی را شکست داد .

نتایج مسابقات مختلط و دونفره آقایان وبانوان تاکنون از اینقرار است :

* دوبل بانوان :

کازوکوساواماتسو ،وج.ساواماتسو از ژاپن ٤ـ٦،٦ـ١و ٦ـ١ ریتابنتلی وروبین للویدازانگلستان رامغلوب کردند .

وینی شاوونل ترومن ازانگلستان‌با نتیجه ٥ـ٧و١ـ٦ هلگانیسن‌وهایدی اورت‌شیلدکنشت ازآلمان‌رامغلوب کردند .

فرانسواز دور از فرانسه و ویرجینیاوید از انگلستان با پیروزی ٢ـ٦ در دو «ست» پی درپی‌انگرید بنترز و کریستینا ساندرك ازسوئد را شکست دادند .

کارن کرانترك وکری مویل از استرالیا با نتیجه ٢ـ٦ و ٢ـ٦ ماری‌آن کرتیس و جولی هلدمن امریکائی را مغلوب کردند .

* دوبل مردان :

باب هویت ومزیومك میلان از آفریقای جنوبی با نتیجه ٢ـ٦ ، ٥ـ٧ و ٤ـ٦ ژان آلکساندر ، و کلوددنت از استرالیا را مغلوب کردند .

ادیسون ، کارمیشال ازاسترالیا با نتیجه ٥ـ٧ ،٦ـ٣ و ٦ـ٣ باوری، ودیویدسون از استرالیا را مغلوب کردند .

دیدار مارك کوکس واستیل‌ول از انگلستان بارابرت‌لوتز واسمیت از امریکا در «ست» چهارم بانتیجه مساوی ١٢ـ١٢ نیمه کاره ماند و به خاطر دیروقت بودن به روز بعد موکول شد. نتیجه سه «ست» قبل ١١ـ٩ ،٦ـ٣و٦ـ٤ به سودقهرمانان انگلیسی بود .

کن‌رزوال وفرداستول استرالیائی ٦ـ٣ ، ٥ـ٧ ، ٦ـ٤ ، ٦ـ١ و ٦ـ٤ بارتز،ونیکی‌پیلیك ازفرانسه‌و یوگوسلاوی را شکست دادند .

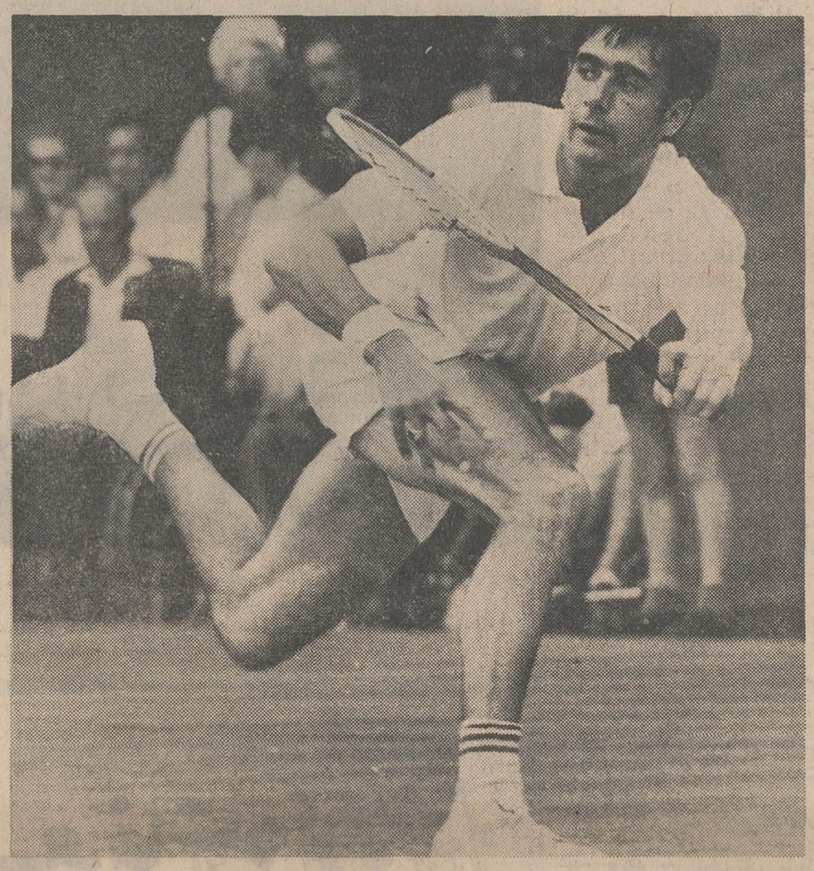

این راجر تیلور چهره بزرگ تنیس انگلستان است که برخلاف تصور همه ، مردبزرك میدان های تنیس دنیا در دو سال گذشته ،ردلاور را به زانو در آورد .

جام ویمبلدون ، نتایج غیر منتظره فرانسوی ها روبرو خواهد شد. در حالی که عیبت آن‌جونز انگلیسی قهرمان سال پیش ، نانسی ریچی امریکائی و لسلی‌باوری استرالیائی تاحدی در کیفیت برتر گذشته دیدار های بانوان در مسابقات‌این جام کاسته است . خصوصا اینکه انگلیسیها امیدبزرك خودویرجینیا- ویدرا نیز در همان مراحل نخست از دست داده‌اند .

نتایج آخرین مسابقاتی که طی دو روز گذشته در هر دو رشته آقایان وبانوان چه در انفرادی و دوبل انجام گرفته از این قرار است :

* انفرادی مردان :

بدون شك پرهیجان ترین‌دیداری که تاکنون در مسابقات امسال‌جام ویمبلدون و حتی در دیدار های چند ساله اخیر این مسابقات‌انجام گرفته ،دیدارشنبه شب راجرتیلور انگلیسی وردلاور استرالیائی بود .

بزرك او را در مسابقات ویمبلدون سال ١٩٦٠ که‌دربرابر یك‌قهرمان هموطنش بدست آمد ، به یادآورد ولی هیچکس تصور نمی کرد ، نتیجه‌نهائی‌هم بسودقهرمان‌انگلیسی باشد . ولی تیلور قهرمان بیست و هشت ساله انگلیسی که از سال ١٩٦٧ به مسابقات حرفه‌ای روی آورده است از این اندیشه عیر ممکن یك ممکن ساخت‌ودو «ست» بعدی را با نتایج حیرت انگیز٢ـ٦ و١ـ٦ برد.و به این ترتیب بافسانه حکومت پایان ناپذیر ردلاور در مسابقات تنیس‌بین‌المللی پایان‌داد. در قسمت مسابقات انفرادی‌مردان، یك دیدار دیگر که از دور یك هشتم باقی مانده بود انجام شد و روی امرسون استرالیائی بانتیجه

فرهاد(ابوالفتح) حسینی (عکس بالا) ده روز است گم شده هر کس‌اطلاعی‌ازنامبرده‌داردخواهشمند است به خیابان جمشید کوچه انصاری پلاك ٣١٥ یا تلفن٩٦٢٨٨ خواربار فروشی یا کلانتری ١٥ خبر دهد .

آ_١٠٥٩٧

راهنمای کتاب

شماره اردیبهشت ماه سال ٤٩ منتشر شد .
تلفن : ٤٩٨١٥

وزارت کشور
ژاندارمری کل کشور

تجدید آگهی مناقصه شماره ٢٣٠٤١
تاریخ ٦ر٩ر٤٩

اداره سررشته داری ژاندارمری کل کشور جهت خرید٣٧ قلم اجناس فاسد شدنی مورد مصرف یك ساله یکانهای مرکز ژاندارمری (بمقدار و شرح مندرج در برك شرائط)از طریق مناقصه خریداری مینماید .

پیشنهاد دهندگان میتوانند با مراجعه به اداره سررشته‌داری ژاندارمری واقع در میدان ٢٤ اسفند اول سی متری و ملاحظه مشخصات اجناس و دریافت برك شرائط و مشخصات پیشنهاد خودرا طبق‌مفاد مندرج در شرائط معامله تنظیم وتاساعت ٩صبح روز ٤٩ر٤٢٠ به‌دفتر کل ژاندارمری واقع در ستادژاندارمری تسلیم نمایند . م‌الف ٢٤٩٤

اداره سررشته‌داری ژاندارمری

آ_٢٠٩٨٤ ٢ـ١

یك خانه بارزش
یك میلیون ریال
یاوجه آن

یك خانه بارزش یك میلیون و پانصد هزار ریال
یاوجه آن
یك فرسخ اسکناس ٥ تومانی
سه بار درهای سعادت رابروی شما میگشاید
قبل از پایان تیرماه در بانك تهران حساب پس انداز بازکنید
تا امسال در قرعه کشی هر سه جایزه بانك تهران شرکت کنید
برای استفاده از تمامی یك میلیون ریال جایزه اول بانك تهران باید موجودی حساب پس انداز شما در پایان تیرماه حداقل دوهزار ریال باشد
حداقل موجودی برای شرکت در هر سه قرعه کشی ، یکهزار ریال
بانك تهران ، امین مردم ایران
49T9

مجله رقابت ناپذیر پست ایران منتشر شد

مجله پست ایران ویژه طبقه‌روشنفکروتحصیل‌کرده کشور منتشر شد . در این شماره صرفنظر از گفتگو های اختصاصی بامیری‌ماتیو و هنرمند معروف بارادان که در دفتر مجله صورت گرفته است مقاله جالبی از استاد گنابادی و دهها مقاله ورپرتاژ و کاریکاتور انتقادی و داستان و اخبار جمعیت های زنان را در این مجله مطالعه خواهید فرمود .

آگهی مناقصه خرید ٥ دستگاه دیك چدنی پره‌ای و سایر متعلقات

سازمان آب منطقه‌ای تهران (شرکت سهامی) خرید ٥ دستگاه دیك چدنی مشعل و پمپ و متعلقات مربوط به‌لوازم شوفاژ رابراساس مشخصاتی که در اسناد ذکر شده بمنای سی‌انداف خرمشهر باشرایط مندرج دربرك جداگانه که به پیشنهاد دهنده تسلیم خواهد شد بمناقصه میگذارد .

ازشرکت کنندگان در مناقصه خواهشمند است تا تاریخ بیست‌و هشتم تیرماه ١٣٤٩ بدفتر فنی سازمان واقع در خیابان آریامهر ـ نبش فرح مراجعه نموده برك‌شرایط شرکت واسناد مناقصه و قرارداد رادریافت دارند .

پیشنهادات تاساعت ٩ روز چهارشنبه مورخ ٤٩ر٧ر٧ دریافت ودر ساعت ١٤ همانروز بازو قرائت خواهدشد .

سازمان آب منطقه‌ای تهران (شرکت سهامی)

آ_٢١٢٥٦ ٢ـ١

ترازنامه یکساله ١٣٤٨ شرکت بازرگانی در کار با مسئولیت محدود ـ تهران

دارائی	مبلغ	بدهی	مبلغ
اموال	١٥٤٠٩٢٠	سرمایه	٤ر٠٠٠ر٠٠٠ـ
کالای موجود	١٠٨١٦٧٣ر٠٥	بستانکاران	٣٥١١٣٠٣ر٦٠
بدهکاران	٥٧٤٧٤٧٠ر٩٠		
نقدی و بانکها	٥٢٨٠٦٧ر٦٥		
توازن	٧ر٥١١ر٣٠٣ر٦٠	توازن	٧ر٥١١ر٣٠٣ر٦٠

حساب سود و زیان

درآمد	٧٢٨٤٤٣ـ	هزینه ها	٦٦٥٩٠٤ر٤٠
		سود ویژه	٦٢٥٣٨ر٦٠
توازن	٧٢٨ر٤٤٣	توازن	٧٢٨ر٤٤٣ـ

شرکت بازرگانی درکاربامسئولیت محدود تهران

اطلاعیه

شرکت تعاونی ساختمانی کارمندان نفت تهرانسر

بدین وسیله باطلاع کلیه مالکین زمین‌های‌تهرانسر کوی کارمندان نفت میرساند . بامراجعه به سازمان مسکن متذکر میگردد که تصمیمات‌اخیر وزارت آبادانی و مسکن در مورد بند د وغیره هیچگونه ارتباطی با حکم صادره هیئت سه‌نفری‌در مورد زمین‌های قلعه سلیمانخانی ندارد . لذا شایسته است مالکین محترم کماکان برای روشن‌نمودن وضع ملك خودبه دفتر شرکت تعاونی در جاده کرج کیلو متر ١٢ مراجعه فرمایند.

آ_١٠٦٥٢

آگهی پذیرش دانش آموز

آموزشگاه بهیاری ٢٥ شهریور زاهدان وابسته به اداره کل بهداری استان سیستان و بلوچستان برای سال تحصیلی ٤٩ـ٥٠ از اول تیرماه‌جاری‌ثبت نام واز میان داوطلبان تعداد ٢٠ نفر دختر از طریق کنکور انتخاب مینماید .

داوطلبان واجد شرائط ذیل میتوانند همه‌روزه‌از ساعت ٨الی ١٢ صبح و از ساعت ٤ الی ٦ بعد از ظهر بدفتر آموزشگاه مراجعه وثبت نام‌نمایند. دانش آموزان دختر شهرستان ها میتوانند مدارك تحصیلی خود را بوسیله پست به آدرس دفتر آموزشگاه بهیاری ٢٥ شهریور زاهدان واقع در روبروی سیلو « خیابان پهلوی » ارسال دارند .

شرائط داوطلبان

١ـ حداقل گواهینامه سوم متوسطه .
٢ـ سن داوطلبان بایستی بین ١٦ الی ٢٤ سال باشد .
٣ـ رضایت کتبی ازدبیرستانیکه در آن‌اشتغال‌تحصیل داشته .
٤ـ رضایت کتبی از اولیاء خویش بمنظوراشتغال بتحصیل در آموزشگاه .
٥ـ عکس ٤×٦ شش قطعه .
٦ـ عین شناسنامه عکس‌دار .
٧ـ پس از انجام امتحانات و انتخاب داوطلبان‌از دانش آموزان‌تعهد کتبی در یکی از دفاتر اسناد رسمی مبنی بر انجام خدمت پس‌از فراغ‌ازتحصیلات‌در هر نقطه‌ایکه از طرف وزارت بهداری یا اداره کل بهداری استان سیستان و بلوچستان تعیین گردد برای مدت چهار سال اخذ خواهد شد ودر غیر این‌صورت بایستی دوبرابر مخارج انجام‌شده باضافه خسارات وارده را بپردازند .
٨ـ علاوه بر امتحان کتبی که در ساعت ٩صبح روز شنبه ٢١ شهریور ماه ٤٩ درمحل آموزشگاه انجام خواهد شد از داوطلبان مصاحبه حضوری نیز بعمل خواهد آمد .
٩ـ دانش‌آموزانیکه در سال سوم متوسطه دردو درس تجدیدی باشند میتوانند در امتحان کتبی آموزشگاه شرکت نموده ، مشروط بر اینکه درصورت موفقیت در امتحانات ورودی نتیجه قبولی‌در امتحانات شهریور سال سوم خود را قبل از ورودبه آموزشگاه کتبا تسلیم نمایند.
١٠ـ آموزشگاه شبانه روزی است و دوره‌آن‌دو سال خواهد بود بفارغ‌التحصیلان گواهینامه بهیاری اعطاء خواهد شد .
١١ـ اطلاعات بیشتر در موقع ثبت نام‌بدانش آموزان داد خواهد شد .

ضمنا برای ثبت نام فقط تقاضای کتبی برای‌شرکت در امتحانات، رضایت از دبیرستان شش قطعه عکس و عین‌شناسنامه‌عکس‌دار مورد نیازاست. بقیه مدارك بعداز انجام امتحانات اخذ خواهدشد

آ_٢٠٥٦٨ ٢ـ١

دکتر . آ.اد
مدیرکل بهداری استان سیستان وبلوچستان

شماره ٨٥١
تاریخ ٤٩ر٣ر٢٧

آگهی تجدید مناقصه شهرداری محلات

شهرداری محلات طبق تصویبنامه شماره ٣٨ـ١٠ر٢ر٤٩انجمن شهر و در اجرای نظر کمیسیون مورخ٢٥ر٣ر٤٩ جدولسازی و اسفالت قسمت خاکی دنباله خیابان پهلویرا که هزینه آن در حدود ٥ میلیون ریال برآورد شده بر طبق نقشه و باشرایط و مشخصات مربوط بمناقصه میگذارد.

١ـ مدت انجام کار ٤ماه از تاریخ انعقاد قرارداد میباشد.
٢ـ داوطلبان شرکت در مناقصه باید بدوا مبلغ دو هزارریال بحسا ب‌شماره ٤٠٠٠٣ شهرداری نزد بانکملی شعبه‌محلات پرداخت نموده و بدفتر مهندسی استان مرکزی واقع در خیابان حقوقی «تهران» مراجعه و پس از احراز صلاحیت فیش مربوط را ارائه و نقشه و واخذ بهاو مشخصات و شرایط عمومی مورد مناقصه را دریافت دارند.
٣ـ پیشنهاد دهندگان بایستی بمنظور رعایت اتئین‌نامه مالی شهرداری ٥درصد هزینه پیش بینی شده کل کار را اسناد خزانه و یا ضمانت نامه بانکی ضمیمه پیشنهاد خود نمایند.
٤ـ هرگاه برنده مناقصه پس از ابلاغ قانونی حداکثر تا هفت روز حاضر بانعقاد قرارداد نشود سپرده او بنفع شهرداری ضبط و قرارداد بانفر بعدی منعقد خواهدشدو در صورتی که‌برندگان دوم‌و سوم نیز ظرف مدت مذکورپس از ابلاغ حاضر بانعقاد قرارداد نشوندسپرده آنان نیز بنفع شهرداری ضبط خواهد شد.
٥ـ شهرداری میتواند تا میزان ٢٥ درصد مبلغ کل کار را اضافه یاکسر نماید و مقاطعه کار حق اعتراض نداشته و ملزم باجرای آن خواهد بود.
٦ـ پیشنهاد دهندگان باید پیشنهاد خودرا در دو پاکت‌الف وب که پاکت الف محتوی صلاحیت فنی و اسناد خزانه‌ومشخصات و واحد بها و شرایط عمومی که تماما بامضای پیشنهاد دهنده رسیده باشدو پاکت ب محتوی پیشنهاد خواهد بود که روی هر دو پاکت جمله «مربوط بمناقصه اسفالت دنباله خیابان پهلوی محلات» نوشته شده باشد تاپایان ساعت اداری روز پنجشنبه ٢٥ تیرماه ١٣٤٩ در پاکات لاك‌ومهر شده بدفتر شهرداری‌تسلیم و رسید دریافت دارند.
٧ـ پیشنهادات واصله ساعت ٤ بعداز ظهرهمان روز در جلسه هیئت عالی معاملات شهرداری باحضور آقایان اعضای انجمن شهر باز و قرائت خواهدشد.
٨ـ به پیشنهادات فاقد سپرده و مبهم و مخدوش ترتیب‌اثر داده نخواهدشد.
٩ـ کارمندان دولت و شهرداری و وابسته به آنها حق‌شرکت در مناقصه رانخواهد داشت .
١٠ـ شهرداری باپت هزینه کل کار انجام شده بر طبق ستواسیون که بتائید مهندس ناظر دفتر مهندسی استان رسیده باشد فقط مبلغ دو میلیون ریال آنرا در سال ١٣٤٩ وبقیه را در سال ١٣٥٠ باقساط متساوی پرداخت خواهد نمود.
١١ـ هزینه نشر آگهی های مربوط و عوارض و مالیات و مطالبات‌دولتی بعهده برنده مناقصه میباشد.
١٢ـ هنگام تنظیم قراردادمعادل ٢٠ درصد مبلغ مورد پیمان بمنظور حسن انجام کار ازپیمانکار تضمین نامه بانکی یا اسناد خزانه بعنوان سپرده دریافت میگرددو بدین ترتیب سپرده ردیف ٣ بالا آزاد خواهد شد.
١٣ـ شهرداری‌دررد و قبول یك یاکلیه پیشنهادات واصله مختار میباشد و حضور پیشنهاد دهندگان در جلسه رسیدگی به پیشنهادات آزاد خواهد بود.
١٤ـ سایر اطلاعات و جزئیات مربوط بمناقصه در اسناد مناقصه ذکر گردیده و پیشنهاد دهندگان میتوانند برای اطلاع از آن بدفتر مهندسی استان مرکزی مراجعه نمایند.

شهردار محلات . هاشمی

کنفرانس پزشکی

از ساعت یازده ونیم بامدادروز پنجشنبه یازدهم تیرماه جاری در کنفرانس پزشکی‌سازمان بیمه‌های اجتماعی میزگردی‌پیرامون مسئله زخم معده و اثنی‌عشر با شرکت جناب آقای پرفسور عدل و آقایان دکتر موثقی ـ دکتر اردوبادی ـ دکتر امینیان و دکتر بهادران در سالن‌ششم بهمن سازمان‌بیمه های اجتماعی خیابان آیزنهاور تشکیل میگردد. علاقمندان میتوانند در این کنفرانس‌شرکت کنند١٦ـ٦

آ_٢١٢٧٨ ٢ـ١

٥٣٥٠ ـ ٤٩ر٣ر٣١

آگهی مناقصه شهرداری بابل

شهرداری بابل بموجب‌تصویبنامه پنجاه و هشتمین جلسه مورخ ٤٩ر٣ر٢١ انجمن شهر اسفالت چند قسمت از خیابان های شهررا با مبلغ سه میلیون‌و هشتصد هزار ریال بمناقصه واگذار مینماید .

داوطلبان شرکت در این مناقصه میتوانند با دردست داشتن برك صلاحیت از دفتر مهندسی استان بشهرداری مراجعه و با پرداخت مبلغ یکهزار ریال اسناد مناقصه‌را دریافت دارند و شرکت کنندگان بایستی معادل مبلغ یکصد و نود هزار ریال‌اسناد خزانه‌یاضمانت‌نامه بانکی نمدت دوماه بعنوان سپرده شرکت در مناقصه ضمیمه پیشنهاد خود نمایند . سپرده نفرات اول‌و دوم و سوم مناقصه هرگاه حاضر به عقد قرارداد نشوند بترتیب به نفع شهرداری ضبط خواهد شد قبول پیشنهاد تا ساعت ده صبح روز چهارشنبه ١٧ر٤ر٤٩ بوده و پیشنهادات واصله در ساعت ١١ صبح همان روز در کمیسیون عالی معاملات شهرداری رسیدگی می گردد . شهرداری در رد یاقبول‌یك یا کلیه پیشنهادات مختار بوده و سایر جزئیات و اطلاعات مربوطه در اسناد مناقصه مندرج است .

شهردار بابل ـ حسام‌الدین هاشمیان

اطلاعات
صفحه ۸
دوشنبه ۸ تیرماه ۱۳۴۹
شماره ۱۳۲۲۹

شهردار و اعضاء انجمن شهر آبادان

برای رفع توقیف موجودی شهرداری با استاندار ملاقات کردند

بدنبال توقیف چهار میلیون و پانصدهزارتومان موجودی شهرداری آبادان بابت بدهی شهرداری به کنسرسیوم نفت ، آقای غضنفری شهردار این شهر باتفاق خانم مهدوی و آقایان «تب‌آور» ، «ماهر» و دهقان اعضای انجمن شهر باهوازعزیمت کردند تادر مورد توقیف موجودی شهرداری با استاندار خوزستان ملاقات و برای این موضوع راه حلی پیدا نمایند .

بطوریکه کسب اطلاع شده است درصورتی که شهرداری و کنسرسیوم نفت در مورد رفع توقیف موجودی شهرداری به‌توافق نرسند ، شهرداری آبادان مجبور است ازدولت تقاضای وام کند .

۶۰۰ تلفن از کار افتاد

بعلت قطع‌چند کابل بزرگ‌تلفن در خیابان رضاشاه کبیر رشت بیش از ششصد دستگاه تلفن از کار افتاد و خسارت‌زیادی‌بشرکت تلفن رشت وارد آمد .

کابلها هنگام کندن قسمتی‌از خیابان توسط چند گریدر و بولدوزر قطع گردید .

بنابگزارش خبرنگار ما در رشت بدنبال این واقعه بین‌نمایندگان شرکت تلفن ، شهرداری‌وپیمانکار مربوطه مذاکراتی صورت گرفت تانسبت به ترمیم کابلها اقدام شود .

دانشجویان دانشسرایعالی سپاه‌دانش از آثار تاریخی اردبیل دیدن کردند

یکصدوبیست‌نفر از دانشجویان دختر و پسر دانشسرای عالی سپاه دانش بمنظور بازدید آثار تاریخی وگردش در مناطق مختلف شهر باردبیل وارد شدند و از طرف مقامات مسئول مورد استقبال‌قرار گرفتند .

دانشجویان پس از ورود به‌شهر بدبیرستان آزرم راهنمائی‌شدند ودراین محل از آنان پذیرائی بعمل آمد.این‌عده سپس ازبقعه‌معروف شیخ صفی موزه شاه‌عباس کبیر و موزه کتابخانه عمومی بازدید نمودند و پس از عزیمت به منطقه آبگرم سرعین ، اردبیل را بقصد رشت ترک گفتند .

رسیدگی بامو ردامپروری

جلسه‌ای با حضور آقای امیر پرویز معاون اجرائی وزارت کشاورزی در دفتر کارآقای‌دکتر محمد یوسف مدیر کل‌کشاورزی استان فارس تشکیل شد .

طی این جلسه پیرامون امور مربوط به کمبود علوفهٔ دامها و اجرای طرح مبارزه با بیماریهای انگلی دام بحث و تبادل نظربعمل آمد و تصمیماتی اتخاذ گردید .

پس از پایان جلسهٔ مزبور معاون اجرائی وزارت کشاورزی از تعمیرگاه تراکتور و بنگاه‌توسعه ماشین آلات کشاورزی واقع در روستای اکبرآباد بازدید بعمل آورد .

سپاه‌ی شهرستانها

«پورنك» درسرزمین «همیشه‌بهار»

«پورنك» نویسندهٔ «سپیمای شهرستانها» با پاین سلسله مقالات مربوط به‌شهرهای جنوبی کشور که در این ستون درج میشد ، راهی شمال ، سرزمین «همیشه‌بهار» شد تااین‌بار ، آئینه‌دار سیمای شهر های این خطه باشد .. .

بنابراین تارسیدن مقالات تازهٔ «پورنك» ستون «سیمای شهرستانها» چندروزی تعطیل خواهد بودو

بازرسان شاهنشاهی در بندر بوشهر و نوشهر

اعضای هیئت بازرسان شاهنشاهی اعزامی به‌استان ساحلی بنادر و جزایر خلیج فارس و دریای عمان که بریاست تیمسار سرتیپ ابوالقاسم دژبان به بوشهر عزیمت کرده‌اند از بیمارستان شماره دو جمعیت شیروخورشید سرخ‌بوشهر بازدید کردند .

طبق گزارش خبرنگار ما در بندر بوشهر : دراین بازدید آقای سید محمد صادق یزدانی مدیر عامل جمعیت شیرو خورشیدسرخ بندر بوشهر توضیحات لازم را باطلاع حاضران رسانید .

بیمارستان شماره دو جمعیت شیروخورشید سرخ اخیرا به بهداری بندر بوشهر واگذار گردیده است .

* در نوشهر

اعضای هیئت بازرسان شاهنشاهی به سرپرستی تیمسار سرتیپ‌حمید صدرائی بمنظوررسیدگی‌بشکایات مردم وارد نوشهر شدند و دراین شهر مستقر گشتند .

گزارش خبرنگار مادر چالوس حاکیست : اعضای هیئت‌طی‌مدت اقامت یکهفته‌ای خود در نوشهر بشکایات واصله رسیدگی‌خواهند نمود .

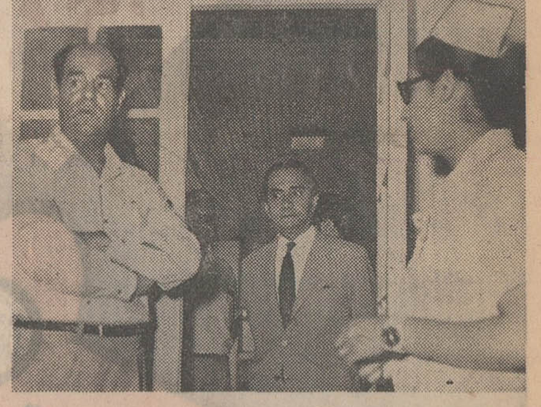

رئیس هیئت بازرسان شاهنشاهی هنگام بازدید از بیمارستان شماره دو جمعیت شیروخورشید سرخ بندر بوشهر

۲ میلیون ریال داروی قاچاق ! درجاه بازرگان ـ ماکو کشف شد

شب گذشته ماموربن ژاندارمری ماکو ، از یك‌تراکتور حامل تریلی برانندگی «محمود» که در راه فرعی بازرگان-ماکو درحرکت بود ، مقدار زیادی داروی قاچاق بارزش دومیلیون ریال کشف کردند.

خبرنگار مادر ماکو گزارش داد : راننده تراکتور و سرنشین دیگر آن بنام حسن دستگیروتحویل مقامات قضائی شدند.قاچاقچیان داروهارا از ترکیه وارد کرده بودند .

سقوط از الاغ و موتوسیکلت درمرودشت باعث مرگ دو نفر شد

جوانی بنام «الیاس سیلابی» بامراجعه به ژاندارمری مرودشت اطلاع داد : محمودقلی‌زاده جوان ۲۲ساله‌ای که برترك موتوراوسوار بوده ، درجادهٔ مرودشت از ترك موتور افتاده و کشته شده است .

بدستور آقای سروان تاج‌الدینی فرماندهٔ ژاندارمری مرودشت ماموربن بمحل اعزام شدند و چون بربدن متوفی آثار ضربات چاقو مشاهده میشد واز طرفی «الیاس‌سیلابی» کمترین جراحتی نداشت ، الیاس مورد سوءظن قرار گرفت و دستگیر شد . فعلا جریان تحت رسیدگی است تامعلوم شود محمود براثر حادثه موتوسیکلت کشته شده یاآنکه قربانی جنایتی گردیده است .

ضمنا دیروز مردی بنام «محمود کریمی» که‌باالاغ از مزرعه‌خود بطرف «زرقان» واقع در نزدیکی مرودشت میرفت ، بعلت گرمای شدید دچار سرگیجه شد وازروی الاغ بزیر افتاد و براثر اصابت سرش با زمین دچار خونریزی مغزی گردید و درگذشت .

انبار شهرستانها

پوست تخمه و لقمهٔ گلوگیر...

خبرهای کوتاه از: حوادث شهرستانها

جان دو کودك را در برازجان و مسجد سلیمان گرفت !

در ۲۴ ساعت گذشته براثر حوادث مختلف ۸ نفر کشته و ۵ نفر مجروح شدند

سه‌نفر براثر خفگی در رشت و حومه‌جان خودرا از دست‌دادند.

خبرنگار مادر رشت گزارش داد : پسربچه‌دوساله‌ای‌بنام‌مهران شعاعی هنگامی که در نهری سرگرم آب تنی بوده بداخل گردابی افتاد و خفه شد.همچنین دوجوان بنام‌های رجبعلی خدایاری و موسی رمضانی هنگام شنا در رودخانه «سیان‌ده» دستخوش‌امواج شدند و براثر خفگی جانسپردند.

جنازه هاپس از انجام تشریفات قانونی بخاك سپرده شد .

کشف جنازه

جنازه یك پسربچه مفروق پس از ۲ماه از زیر گل‌ولای رودخانه «آجی‌چای» تبریز بدست آمد .

۲ماه قبل سه‌پسربچه خردسال تبریزی هنگام شنا در رودخانه «آجی‌چای» غرق شدند .

جریان به ماموربن ژاندارمری تبریز اطلاع داده شد و ماموربن موفق شدند جسد ۲ تن از آنان‌را از آب رودخانه بگیرند . تلاش ماموربن برای پیداکردن جسد پسربچه سومی که مجهول‌الهویه بود بجائی نرسید .

خبرنگار ما گزارش داد: بعد از ظهر پریروز جسد مفروق در ساحل همین رودخانه که درکنار جاده تبریز ، اهر جاری است از زیرشن و گل‌ولای بدست آمدو پس از تشریفات قانونی بخاك سپرده شد .

حادثه اتومبیل

اتومبیل شمارهٔ ۲۴۸۶۶ تهران الف برانندگی احمد طاهری که‌با چهار سرنشین از رشت‌عازم‌تهران بود ، بعلت‌انحراف به چپ‌واژگون شد . در این واقعه سرنشینان اتومبیل و راننده آن مجروح شدند .

خبرنگار مادر رشت گزارش داد : مجروحین به بیمارستان پورسینای رشت منتقل شدندولی یکی از آنهابنام «فتح‌الله‌امعه‌ای» براثر خونریزی شدید درگذشت.

* سقوط از بام

شب گذشته مردی بنام محمد خرم از پشت‌بام یکی ازمسافرخانه های بوشهر ، بزمین افتاد ومرد.

خبرنگار مادر بوشهر گزارش داد:بقرار اطلاع محمدبعلت خواب آلودگی ، ازپشت بام‌سقوط‌کرده است ، جنازه متوفی پس ازمعاینه پزشك قانونی بخاك سپرده شد.

* پوست تخمه

پوست تخمه در گلوی دختربچه سه‌ساله‌ای بنام پرور اهل‌روستای انگالی برازجان گیر کرد و بستگان وی بامشاهده جریان اورا به‌بیمارستان انتقال دادند .

«پرور» که در بین راه بحال اغماء و بیهوشی افتاده بود قبل‌از رسیدن به‌بیمارستان درگذشت .

پزشك قانونی پس از معاینه جسد علت مرگ‌وی‌را خفگی‌براثر گیرکردن پوست تخمه درگلوی پرور تشخیص داد .

ضمنا کودك خردسال دیگری بنام فرحناز موسوی اهل مسجد سلیمان هنگام خوردن غذا لقمه در گلویش گیر کرد و بحال خفگی افتاد و در راه انتقال به بیمارستان درگذشت .

* دو مجروح

کشاورزی بنام «ابراگل غزل» اهل کپورچال ، بر سر اختلافاتی که باپدر و پسری بنام‌های«ارباب» ومحمد افلاطونی پیدا کرده بود، دربازار کپورچال با داس به‌آنها حمله‌ور شد و هردو نفررامجروح کرد .

خبرنگار مادر کپور چال گزارش داد : ارباب و پسرش که‌مجروح شده بودند به بیمارستان منتقل شدند و غزل دستگیر گردید .

اتومبیلی که از روی پل اهواز سقوط کرد

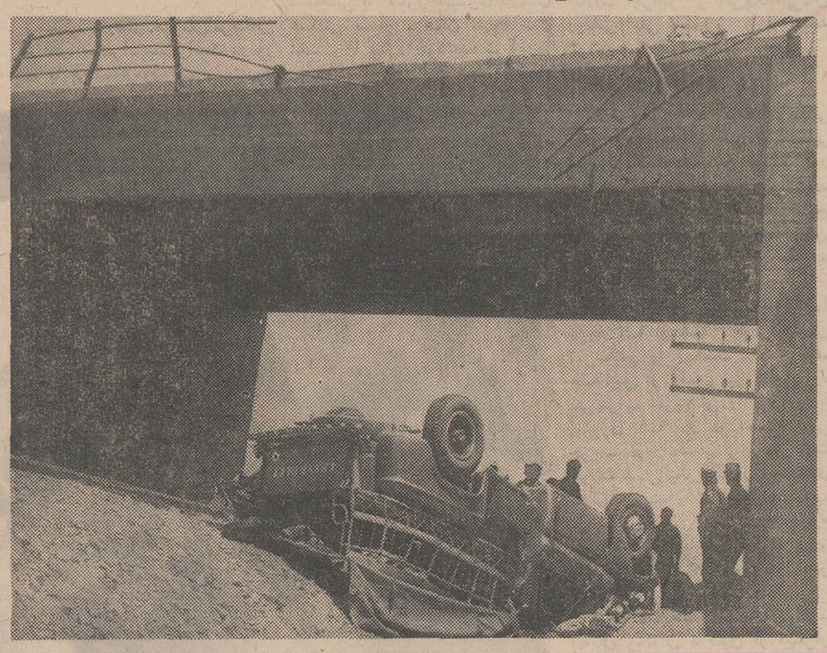

قبلا اطلاع داده شد : اتومبیل شماره۵۷۷۴ آبادان هنگام گذشتن ازروی پل سوم اهواز با نرده‌های کنار پل برخورد نمود و سپس ازارتفاع ۱۲متری به‌پائین سقوط کرد.

دراین واقعه ٤نفر کشته‌شدند و ٦نفردیگراز سرنشینان اتومبیل بسختی آسیب دیدند .

عکس اتومبیل را پس‌از سقوط به‌پائین پل نشان میدهد .

وحشت در ساعت ۱۱

سوغات داراب

در نیمه‌شب یازدهم خرداد ناگهان اهالی داراب با وحشت از خانه های‌خود بیرون ریختند و سینه‌زنان خود را به مسجدرساندند !

حادثه‌ای روی داده بود . ساعت‌یازده شب بود که آقاسیدجواد ذاکری خادم اذان گوی مسجد مرحوم ملاعلی‌اکبر به‌محل مخصوص رفت و بنای اذان گفتن گذاشت . صدای خوش موذن‌و کلمات دلانگیز اذان ، در آن‌هنگام شب برعکس همیشه ، موجب نگرانی مردم گردید زیرا مردم داراب که اذان گفتن بی‌موقع رابروز حوادث میدانند باشنیدن صدای اذان آسید جواد وهو و جنجال در شهر دسته به‌دسته ازمحل های دوردست از منازل خودبخارج‌شدند و سینه‌زنان بسوی مسجد آمدند .

ماجرا چه بود ؟ حادثه‌ای اتفاق افتاده بود ! یك حادثه‌غیرمنتظره ، عده‌ای نماز آیات بجاآوردند و موذن همچنان اذان می‌گفت ...

دلهرهٔ اهالی به منتهی‌درجه‌خودرسیده بود و کمتر کسی میدانست‌چه‌حادثه‌ای رویداده .

ماجرا از یك مجلس عروسی آغاز شد که همان شب درداراب‌برگزار گردیده بود . دراین جشن عروسی ، طایفه کولیها و نقاره‌چی‌های محلی داراب ، برابر سنتهای گذشته به‌ساز و آواز پرداخته بودند ، وپس از صرف شام، دوستان و آشنایان عروس و داماد آنها را در یك اتومبیل قرار دادند . پشت سر این اتومبیل هم بیش‌ازیکصد کامیون و تاکسی و جیپ و اتوبوس کرایه‌ای و کامیابن و تراکتور ! و موتوسیکلت و دوچرخه ، باروشن کردن چراغ بوق بوق‌بوق زنان به خیابان های داراب بمنظور گردش دادن‌عروس‌خانم وآقاداماد . براه افتادند .

خیابانها یکپارچه بوق شده بود ! اصلا معلوم نیست چرا بعضی ازدامادها خیال میکنند بدون بوق! نمیشودعروسی کرد ؟ مگر زمانهای سابق که هنوز بوق اختراع نشده بود مردم چطوری عروسی میکردند ؟ مگربوق‌باید نقش حساسی رابین عروس و داماد بعهده داشته‌باشد ؟

نه والله ! عروسی بدون بوق هم‌میشود ولی عروس و داماد آنشب این موضوع حالیشان نبود ودوستان وآشنایان طرفین از خوشی جیغ بنفش‌میکشیدند.

در همین حین آقا ماشاءاله لوطی‌معروف هم در حالیکه باگروهی از تازه‌جوانان شرکت‌کننده در جشن عروسی دمی به خمره و چتول زده‌بودند ، بامهارت‌هرچه بیشتر ، ضرب‌وساز و آواز می‌نواخت !

استادماشاءالله کشته مردهٔ اینجور مجلس است او میگوید اگر من‌یکروز سازنزنم سیم‌های سازم از غصه باد می‌کند ! دسته او وقتی ساز و آواز را شروع کنند دیگر تمام کردنش کار حضرت فیل است . هر آهنگی از گوشه و کنار دنیا بخواهید برایتان میزنند از شب بود بیابان بود زمستان بود گرفته تا آقای ٤٢٠ حتی ٤٥٠ !

در هرحال با هو وجنجال و سازوآواز وبوق‌بوق اتومبیل‌ها ، شهر داراب از حال عادی خارج شده بود و کاروان شادمانی عروس و داماد ازتمام کوچه‌ها و خیابان ها عبور می‌نمودند واما حالیه برمیگردیم برسر اذان گفتن بیموقع آقاسید جواد ذاکری خادم و اذان‌گوی مسجد مرحوم ملاعلی‌اکبر که‌چه‌عواملی باعث شد آقای سیدجواد پس ازیکعمر شصت ساله که در طول این مدت‌سرو کارش به خادم بودن و اذان‌گفتن ، بوده ، روزانه در سه‌نوبت صبح وظهر و عصر ، و خلق‌الله را بااذان‌خودبرای نماز جماعات در مسجد دعوت می‌نموده است ، و مردم داراب هم به اذان‌گفتن آقای سیدجواد ضمن آشنائی ایمان کامل دارند ؟

آقای سیدجواد در ساعت یازده همان شب که برگزاری مراسم جشن و عروسی کولی‌ها و نقاره‌چی‌ها بوده ، از صدای هوو جنجال و ناله‌های اتوبوس‌و وسایط نقلیه از خواب بیدار میشود و خیال می‌کند که وقت اذان صبح‌است! بلکه از موعد اذان هم‌گذشته ! بهمین جهت با عجله و شتابان در حالیکه خواب آلود بوده خودرا به اذان‌گوی مسجد میرساند و بنابعادت همیشگی ، بنای اذان گفتن میگذارد و اذان‌می‌گوید !

بقیه ماجرا را دیگر خودتان میدانید. ترس و دلهره تمام اهالی را فراگرفته بود . همه می‌پرسیدند چطور شده که آقاسیدجواد خارج از نوبت اذان می‌گوید . الان که موقع‌اذان گفتن‌نیست! یکی رفت بالا گفت آسید جواد جان . چی شده اذان میگوئی ؟ آسید جواد هلش داد پائین !

یکی دیگر رفت بالا و گفت:آقاسید جواد . چیزی اتفاق افتاده ، آسیدجواد یکی زدتوی کله‌اش !

بعداز تمام‌شدن اذان ، یکی دیگر رفت بالا گفت آقا سیدجواد چرا اذان میگوئی ؟ آقا سیدجواد گفت من هر روز اذان میگویم ! گفتند آخر امروز بی‌موقع اذان میگوئی . گفت مگر ساعت چند است ؟

گفتند نزدیك ۱۲ ! گفت یعنی نصف شب است ؟

گفتند بله : گفت اگر نصف شب است چرا اتوبوسها اینطوربوق میزنند؟ گفتند برای اینکه دو ستارهٔ خوشبخت امشب باهم مزاوجت فرموده‌اند.آقاسید جواد گفت چطور شد ؟ ازدواجش‌نصیب آنها شده ، بوقش نصیب ما ؟ گفتند فعلا که اینطور است . آسیدجواد گفت بجان خودتان من فکر کرده‌ام صبح شده و تمام ماشین‌ها به راه افتاده‌اند، لذا باعجله به خواندن نماز مشغول شدم !

پچ‌پچ اعتراض آمیزی بین مردم در گرفت و عده‌ای تصمیم گرفتندبروند بوق داماد را قطع کنند ، اما عدهٔ دیگری وساطت کردندگفتندخوب نیست ، آبروریزی میشود .

جناب سوغاتچی ، یکبار دیگر هم در مورد بوق‌زدن‌های تازه عروس وتازه داماد درستون بی‌نظیر سوغات ولایات اظهار لطف فرمودید .خواهشمندم‌بازهم این موضوع رایادآوری بفرمائیدوضمنا توضیح بدهید که آیا شما هم وقتی عروسی بکنید بوق‌بوق می‌کنید ؟

سوغاتچی - نه‌خیر بنده عرعر میکنم!

تلفن آبعلی نامرتب است

خط تلفنی تهران ـ آبعلی اغلب اوقات غیرقابل‌استفاده است و ساعاتی که مکالمه جریان دارد ، طرفین مکالمه بعلت خرابی خط متوجه صحبت‌های یکدیگر نمی ـ شوند . بهمین جهت اهالی آبعلی اگر کاری لازم‌داشته باشند ترجیح میدهند که شخصا به‌تهران مراجعه کنند !

عده‌ای از اهالی‌آبعلی‌که بدفتر نمایندگی روزنامه اطلاعات مراجعه کرده‌بودند پس از مطرح کردن مطالب بالا تقاضا کردند ، مقامات مسئول با در نظر گرفتن نزدیکی آب‌علی با باپایتخت در مورد ترمیم‌خط تلفنی « آبعلی ـ تهران » اقدام کنند .

نمایندگان اطلاعات در خدمت مردم

خیابان «شهرضا» باید تجدید اسفالت شود

چندی قبل خیابان قدیم شهرضا برای‌اسفالت‌اساسی زیرسازی شد ، اما پس از مدتی قشرنازکی از اسفالت روی آن کشیده شد . ولی دیری نگذشت که اسفالت خیابان از بین رفت و دست اندازهای متعددی در آن ایجاد شد .در نتیجه کلیه اتومبیل هائی که از این خیابان میگذرند ، آسیب‌می بینند . لازم است مقامات مسئول در مورد تجدید آسفالت این خیابان اقدام کنند . مطالب بالارا عده‌ای از اهالی شهرضا در دفتر نمایندگی اطلاعات مطرح کردند .

۱۲۵ ساعت در لاهیجان بسرقت رفت !

یك مغازه ساعت‌فروشی در لاهیجان مورد دستبرد قرارگرفت ویکصدوبیست‌وپنج عدد ساعت زنانه و مردانه بسرقت رفت .

خبرنگار مادر لاهیجان گزارش داد : مغازه متعلق‌به آقای «حسین صادقی» بود ، فعلا ماموربن شهربانی لاهیجان در تعقیب سارقین هستند .

مردی زن حامله‌اش را کشت

قربانعلی هارونی ٤٥ ساله‌ساکن روستای «برق‌شاه» از توابع فریدن همسرش را که دوقلو حامله‌بودبه ضرب لگدو چوبدستی کشت .

این مرد از همسر خود خواسته بود که از منزل پدرش مقداری آذوقه بیاورد و چون با مخالفت وی روبرو شد او را زیر ضربات لگد و چوبدستی قرار داد .

«کتایون» همسر این مرد براثر ضربات وارده سقط‌جنین کرد و دو جنین ۸ ماهه او مرده به دنیا آمدند ، خود او نیز اندکی بعد براثر خونریزی شدید درگذشت.

گزارش خبرنگار ما در داران حاکیست که ماموربن ژاندارمری محل قربانعلی هارونی را باتهام‌قتل دستگیر کردند .

قربانعلی در پاسگاه ژاندارمری به نزاع با همسر خود که منجربه قتل او شده است اعتراف کرد .

قربانعلی هارونی با قرار صادره از طرف بازپرس زندانی شده‌است.

معاون نخست‌وزیر و رئیس سازمان‌اوقاف در کرمانشاه

آقای نصیر عصار معاون نخست‌وزیررئیس‌سازمان اوقاف که پریروز بکرمانشاه آمده بود، از مسجد نوبنیادمعتضدی‌ومسجدجامع کرمانشاهان دیدن کرده و نخستین سنك بنای ادارهٔ اوقاف کرمانشاهان را با حضوراستاندار و فرماندهٔارتش یکم و جمعی از روحانیون ومعاریف‌نصب‌نمود.وی سپس ادارهٔ اوقاف منطقهٔ غرب و بایگانی پروندهٔ موقوفات را مورد بازدید قرارداد .

عکس بالا آقای عصار و همچنین آقای مهندس شهرستانی استاندار کرمانشاهان و همراهان را هنگام بازدید مسجد جامع کرمانشاه‌نشان‌میدهد.

چهاردهمین دورهٔ مسابقات ورزشی واحد های ژاندارمری در شیراز

طی آئین‌خاصی چهاردهمین دورهٔ مسابقات ورزشی واحد های ژاندارمری کل کشور باحضور آقای صدری استاندار فارس در استادیوم ورزشی حافظیه شیراز آغاز شد .

دراین مسابقات سیصد نفر ازورزشکاران واحدهای ژاندارمری کل کشور در رشته‌های مختلف مسابقه خواهند داد .

ورزشکاران ژاندارمری کل کشور قبل از آغاز مسابقات پیکرهٔ رضاشاه کبیر را گلباران کردند و سپس در خیابان های شیرازرژه رفتند .

ریزش آوار

بعداز ظهر دیروز دیوار منزل «غلام هاشمی‌لر» در «خسروشاه» تبریز فرو ریخت .

در این حادثه غلام و دختر ۷ ساله‌اش و نیز یك بنا بنام محمد ابراهیم خدائی که مشغول تعمیر دیوار بود زیر آوار ماندند . در این حادثه محمد ابراهیم کشته شد و غلام ودخترش مجروح‌شدند.

اژدها

۱۱۱

نوشته: احمد احرار

-۱۳۸-

مجعلی بیك ، عباسقلی وماجرای او را فراموش کرده در حالی که‌مغزش عرصه تاخت و تاز و برخورد اندیشه‌های پریشان و تصورات دلهره‌انگیز شده‌بود، بسخنان شاه‌صفی گوش میداد:

ـ این احوالات عموما موید استنباط ماست که مجموعا ایجاب میکند احوال یوسف آقا را دائما تحت مراقبت داشته باشیم ... از جمله مسبوق شده‌ایم در دستگاه کشیکخانه و مابین فورجیان شاهی که چندی از مراقبت و تربیت‌سر کرده اصیل و دولتخواه وباکفایت‌محروم بوده‌اند گروهی به انعام و احسان‌یوسف آقا و گشاده دستی او که از اموال خزانه عامره بعنوان فتوت شخصی ریخت و پاش میکند ، فریفته شده با اوطرح یگانگی و دوستی ریخته‌اند . بعضی عوامل یوسف آقا نیز که قبلا بتوسط وی داخل این صفوف شده‌اند البته‌مقاصد او را تسهیل میکنند...

مجعلی بیك که در برخوردناگهانی و بی مقدمه باچنان صحنه و چنان‌مبحثی سررشته افکارش از دست رفته ولحظاتی گیج شده بود ، تدریجا تعادل خودرا باز می‌یافت و نخستین نکته‌یی که درین ماجرا توجه او را جلب میکرد حضور مهدعلیا بودو شرکت وی درمذاکراتی که بامرمك و زندگی یوسف آقا مرتبط میشد.

مجعلی بیك نیز مانند همه مردم اصفهان و بخصوص خدمه دولتخانه یوسف آقا را دست نشانده و آلت‌مقاصدمهدعلیا میدانست . اطلاع داشت که در سایه حمایت مهدعلیا یوسف آقا مدارج ترقی را در اندك زمانی پیموده از مقامی که بعنوان یك معتمد معمولی در دستگاه حرمخانه و اندرون شاه عباس حائزبود به مرتبه مقتدرترین مرد دربار ودولت صفوی رسیده است .

از ابتدای سلطنت شاه صفی به چشم خود میدید مهدعلیا بدرجه‌یی از یوسف آقا حمایت میکند و تاحدی مواظب منافع اوست که مردم بطعنه و کنایه میگویند معلوم نیست یوسف‌آقا از پستان مهدعلیا شیر خورده است یا شاه صفی ؟! باچنان سوابقی باورنکردنی بنظر میرسید که مهدعلیا در جریان چنان مذاکراتی قرار داشته باشد و کندن گوری راکه برای یوسف آقا تدارك میشد بانظر مساعد تماشاکند؟... در حالی که این خیالات از ذهن‌مجعلی بیك میگذشت شاه صفی بسخنان خود ادامه میداد:

ـ حالیه لازم است یکی ازنوکران صدیق‌و مجرب که احاطه‌برامورکشیك‌خانه و احترام در بین قاطبه فورچیان و تفنگچیان شاهی داشته باشد تحقیق‌این احوال کرده ما را مستحضر سازد ومی خواهیم چنین مهمی راکه درجه‌اهمیتش از لحاظ ما محتاج توضیح نیست‌بتکفل تو بسپاریم ... تا این که از همه جهت تفحص و معلوم کنی اولا یوسف آقا تا چه حدود در کار افراد کشیکخانه و افواج فورچی و تفنگچی دخالت دارد و مقصودش ازین مداخلات چیست ؟ ... ثانیا چه عده و چه کسان از وی‌متنعم میشوند و هر کدام بچه مقدار و از چه طریق؟ ... ثالثا چه کسانی با او مراوده و حشرو ارتباط مستقیم دارندو نوع این روابط و محل ارتباط را معین سازی... تو خود میتوانی حدود اهمیت‌این‌ماموریت و میزان علاقه ما را باین تحقیقات‌حدس بزنی و متوجه باشی که اگر از عهده این خدمت برآمدی چه شانی نزد ما خواهی داشت ...

ضمنا اطمینان میدهم بمحض آن که اوامر مرجوعه را موافق مقصود به انجام رسانیدی ترا مأذون خواهیم داشت بجهت تحقیق احوال هرکس که خواسته باشی بهر سمت که مایلی بروی و بهر مدت که لازم بدانی مشغول کار خود باشی ... بعلاوه آنچه از وسائل‌وممکنات برای تسهیل منظور و مقصود خودمناسب تشخیص دهی در اقصی نقطه ممالك محروسه قزلباشیه باختیار تو خواهیم گذارد ...

در قبال این تکلیف ، مجعلی بیك تنها جوابی‌که میتوانست بر زبان جاری کند کلمه قبول و اطاعت بود. مجعلی بیك انگشت اطاعت بردیده نهاد ومرخص شد در حالی که میدانست تا مدتی باید عباسقلی رافراموش کرده مراقب یوسف آقا و ایادی وی باشد.

***

اصفهان در انتظار طوفانی دیگر، روز های آرامی را میگذراند.

بعد از کشته شدن چراغخان ، حادثه مهمی‌دردستگاه حکومت روی‌نداده بود .یوسف‌آقا که انتظار میرفت ازدنبال چراغخان روانه دنیای دیگر شود ماه ها بعد از مرگ چراغخان نه تنها زنده بود، بلکه با اختیارات وسیعتری‌درمسند قدرت قرار داشت و بنظر میرسید که در دستگاه سلطنت از اعتماد و حمایت کاملی برخوردار است . مدعی دیگری نیز که وجودش اسباب خوف و زحمت باشد باقی نمانده بود . بهمین سبب احساس میشد که شاه صفی جاده های اقتدار را از همه سو بنفع خویش‌هموار ساخته و دوران آرامش و کامرانی را آغاز کرده است.دورانی‌فارغ ازتحریکات و تعرضات دول همسایه و مزاحمت مدعیان و یاغیان که عادتا برای پادشاه متضمن اوقات خوش و برای رعیت‌مبشر فراوانی و امنیت و رفاه بود.

درین ایام کسب‌و کار رونق‌بیشتری داشت . میان شهر ها و روستا ها رفت‌و آمد وداد وستد بیشتری صورت می ـ گرفت . عرایض و درخواست های‌خلایق بانوجه بیشتری مورد رسیدگی واقع می شد. سفرای خارجی از شرق و غرب‌به اصفهان میرسیدند و با تشریفات چشم‌ـ گیری بنوبت بار می یافتند و پذیرائی میشدند . تجار و سیاحان بقصد خرید ابریشم و محصولات و مصنوعات دیگر در راس کاروان های کوچك و بزرك وارد میشدند و نفایسی را که ازاقصی بلاد شرق و غرب بهمراه آورده بودند بمعرض فروش میگذاشتند و از شاه گرفته تا وزرا و اعیان و رجال دولت با اشتیاق فراوان بملاحظه این اشیاء می پرداختند و آنچه را خواستار بودند می خریدند .

بحث ومذاکره دراطراف چند لایحه در مجلس شورایملی

چهل سال قبل درهمین روز

اعتبارنامه سردار صولت قشقائی

آقای وثوق مخبر شعبه اول رابرت انتخابات جهرم را راجع به نمایندگی آقای اسمعیل خان‌قشقائی (سردارصولت) باکثریت ۸۸۶۴ رای قرائت و اخذرای بعمل آمده تصویب شد .

اعتبارنامه قوام‌الملك

سپس آقای موید احمدی رابرت انتخابات شیراز راجع به انتخاب آقای‌میرزاابراهیم‌خان قوام(قوام‌الملك) را باکثریت ۳۶۵۹۷ رای از شیراز قرائت و تصویب گردید .

موید احمدی

میرزاابراهیم خان قوام (قوام‌الملك)ـ

استخدام نقشه‌بردار معادن

سیدمهدی فرخ

آقای فرخ رئیس کل صنایع و معادن اظهار داشت چندماه قبل دونفر متخصص برای معادن‌و یك‌نفر مهندس‌معدن ویك‌نفر شیمیست انتخاب شدندواکنون احتیاج باستخدام یك نفر نقشه‌بردار برای‌معادن داریم‌ولایحه استخدام مشارالیه راتقدیم‌می دارم .

اعتبار برای دفع سن

آقای تقی‌زاده وزیر مالیه راجع به اعتبار جهت‌دفع‌سن لایحه‌ای تقدیم مجلس نمود که‌چون‌محصول قسمتی از نقاط مملکت خصوصا ورامین و اصفهان دچار خسارت سن گردیده تقاضای ۱۳۵ هزار تومان از محل عایدات ۱۳۱۰ مملکتی میشود که چون فوق‌العاده مورد حاجت است استدعای دوفوریت میشود.

سیدحسن تقی‌زاده

عطاءاله روحی (عطاءالملك)

آقای روحی اظهار داشت چندی قبل مبلغ ۱۳۵هزار تومان برای دفع ملخ تصویب گردید ممکن بوداعتبار دفع سن راهم ازمحل مزبور صرف نمایند .

وزیر مالیه گفت‌اولاآن اعتبار صد هزار تومان بود و ثانیا اعتبار مزبور باکمال سعی و مراقبت برای دفع ملخ خرج میشود واگر اضافه آمد بحساب دولت خواهد آمد .

نسبت به لایحه پیشنهادی وزیر مالیه باقید دوفوریت رای گرفتند و تصویب شد .

مال‌التجاره های باقی مانده در گمرك

آقای یاسائی رئیس کل تجارت اظهار داشت برای اجرای قانون انحصار تجارت خارجی چون تجار نتوانسته‌اند رفتار خودشان را با قانون مطابقه کنند مقداری مال‌التجاره واردگمرك شده که‌نمیتوان‌مطابق قانون اجازه ورود داد ودر عین‌حال هم یك عده از تجار اساسا سوءاستفاده با اطلاع

یاسائی

از مقررات قانون مصوبه برای جلب منفعت اسعاری بقاچاق تهیه کرده‌و اجناسی وارد کرده‌اند که در گمرك باقی مانده و در هرحال باید تکلیفی برای این کارمعین گردیدبرای آنهائی که‌بدون اطلاع‌وسابقه بقانون‌اجناسی وارد کرده‌اند ارفاقی قائل‌شد وبرای کسانی که‌با آگاهی سوءاستفاده کرده‌اند تنبیه و مجازاتی قائل شد که‌بدانند باید مطیع مقررات قانون باشند بدین جهت لایحه‌ای در این خصوص تقدیم میکنم وچون حائز اهمیت است تقاضای دوفوریت‌دارم .

پس‌از قرائت لایحه آقای طهرانچی گفت اجناسی که‌وارد گمرك شده یا مجاز است یاغیر مجاز اگر مجاز باشد باید ورقه تصدیق صدورارائه دهند و اگر اجناس ممنوعه باشد بدیهی است نمیتوان ورقه تصدیق صدور را ماخذ قرار داد اعم ازاینکه بااطلاع از قانون جنس فرستاده‌باشند یابی‌اطلاع .

آقای یاسائی توضیحاتی مبسوط‌در این باره‌دادو ماده واحده پیشنهادی اداره کل تجارت‌عینا بتصویب رسید مبنی براینکه آنچه تاآخر خردادوارد گمرکخانه شده وبرای ورود آنها درخواست جوازشده باشد در مقابل تصدیق صدور جواز ورود داده شود وبقیه مال‌التجاره‌ای که ورود آنها ممنوع بوده اگر آن اجناس را از گمرکخانه وخاك و آبهای ساحلی ایران خارج نکرده‌اند بمنفعت‌دولت ضبط گردد .

اخطار بلدیه طهران بدوا فروشان

در تعقیب اعلان سابق ثانیا بعموم آقایان دوافروشان اخطار می‌نماید که‌چنانچه‌ازپاره‌ای انتشارات‌بی‌اساس سوءاستفاده نموده قیمت دواجات را بدون تناسب ترقی دهند شدیدا مسئول‌و موردتعقیب‌در محکمه صلحه بلدی خواهند بود.ضمنااز خریداران متمنی است‌در موقع مشاهده‌اجحاف‌و تعدی در قیمت از طرف دواخانه ها فورا مراتب‌را به‌اداره صحیه بلدیه اطلاع دهند تااضافه‌بر تعقیب‌فروشنده مازاد قیمت دریافت شده ازفروشنده وصول و به‌آنها مسترد گردد .

حکومت یزد

میرزامحمدخان اویسی

آقای میرزا علی محمدخان‌اویسی‌رئیس سابق موسسه قالیبافی دولتی از طرف وزارت داخله بحکومت یزد منصوب گردیدوقریبا بماموریت خویش حرکت خواهد کرد.

اعلان پرس آونفط

محصول چاه های بادکوبه ، نفت و بنزین اعلا.

اعلان شرکت نفت انگلیس و ایران

بنزین پارس دوام اتومبیل شما را تامین میکند . روغن پارس حسن‌کار قسمت های مختلف ماشین‌را تضمین می‌نماید . گریس پارس بهترین گریسی است که تابحال ساخته‌شده امشی حشرات موزیه را دفع میکند. صحت ادعای فوق بایك بارامتحان ثابت خواهد شد .

اعلان حرفه های مختلف

برای ترجمه مراسلات خارجه . تدریس فارسی و زبان های‌خارجه. تهیه بهترین نقشه قالی. تعلیم‌صنعت نقاشی رجوع‌کنید به خیابان جلیل آباد . چهارراه گلوبندك جنب مطب دکترمنزه‌نمره تلفن ۳۰۸۳

(نقل‌از اطلاعات ۸تیرماه ۱۳۱۰)

برای اینکه برقتان قطع نشود

جواد مجابی

انتقاد

فرض قضیه :

۱ـ آقای «نوساز» زندگی می‌کند .

۲ـ آقای «نوساز» در یك خانه زندگی میکند .

۳ـ آقای«نوساز» بصورت مستاجر زندگی میکند .

۴ـ اگر متن «مقررات» قطع آب‌وبرق‌وگاز (واحتمالا آب) اجرا شود آقای نوساز باآن مخالف است .

حکم قضیه :

پس‌آقای‌نوساز با«مقررات» مخالف است . مقررات‌حکم میکند که‌اگر مالك عوارض نوسازی را نپرداخت ،برقش قطع میشود .اگر گاز هم داشت آن نیز قطع میشود.

می‌بینیم که مالك‌عوارض را نمی‌پردازد و دلایل زیادی برای نپرداختن آن دارد .

مثلا خانه‌های‌زیادی دارد. پرداخت وجوه برایش‌صرف ندارد .

مثلا امیدوار است ،پس از مدتی‌این‌عوارض لغوشود.

بهرحال مالك عوارض نو سازی را نمی‌پردازد .

مامور به‌خانه پلاك ۲۸ مراجعه میکند . زنك میزند. آقای «نوساز» بالباس خانه در آستانه در ظاهر میشود.

ـ آقای عبدالرحمن ؟

ـ نه ، من نوسازم .

ـ آقای‌عبدالرحمن کجاست ؟

ـ ایشان مالك خانه هستند واینجا نیستند .

ـ کجا هستند ؟

ـ اروپا

ـ پیشکاری دارند ،چیزی؟

ـ نه ، ماپول اجاره را به حسابشان میریزیم .

ـ خیلی بدشد .

ـ چرا ؟

ـ آمده‌ایم برقتان راقطع کنیم ، گاز دارید ؟

ـ بله ازاجاق گاز استفاده می‌کنیم .

ـ آنرا هم برایتان قطع می‌کنیم

ـ آخر چرا ؟

ـ مقررات حکم میکند

ـ مقررات بی‌خودمی‌کند

ـ زبان‌درازی دارید

ـ .....

ـ آنرا هم برایتان‌قطع‌می‌کنیم .

خوب ، مقررات چطور حکم میکند ؟

ـ آقای‌عبدالرحمن عوارض نوسازی نپرداخته ، برق خانه‌اش واحتمالا گاز خانه باید قطع‌شود ،البته ترتیبی خواهیم داد که آب خانه ..

ـ آخر چرا ؟

ـ مقررات

ـ تکلیف من مستاجر چیست ؟

ـ توبگو تکلیف من‌مامور چیست ؟

ـ شاید مالك نخواست عوارض‌بدهد، هزاران‌مستاجر تکلیفشان چیست ؟

ـ تکلیفشان را معلوم‌می‌کنیم .

ـ خوب حالاکه اصرارداریدقطع کنید .

ـ چطور ،شما باین‌سادگی تسلیم شدید ، بیشترمستاجرها بامن دست به‌یقه‌شدند .

ـ لابدآنها به‌مقررات‌احترام نمی‌گذاردند ...

ـ از همکاری صمیمانه‌تان متشکرم (برق‌را قطع‌میکند).

ـ گاز راقطع‌نمی‌فرمائید ؟

ـ نه ! منتظریم لوله کشی بشود، بعد

ـ باید برای وصل کردن مجدد برق‌به‌چه‌کسی مراجعه کنیم ؟

ـ به برق‌داری ... معذرت میخواهم یعنی به برق و شهرداری

ـ قربان شما .

ـ مرحمت زیاد .

فرض قضیه :

۱ـ آقای نوساز همچنان در تاریکی میماند تا آقای عبدالرحمن از اروپا برگردد وبا شهرداری وارد مذاکره شود .

۲ـ آقای«نوساز» به‌تشویق خانمش ، به جنك مقررات میرود .

نامه اعتراضیه اوبه‌پیوست چندین‌نامه دیگر برای مقام مسئول فرستاده میشود . و مقام مسئول برای کسب دستور مقتضی به مقام بالاتر ملتجی میشود .

نامه ها از صافی مقررات‌و مقامات ردمیشود وبالامیرود.

آخرین مقام زیر پیش‌نویس می‌نویسد «رسیدگی شود» نامه‌ها از صافی‌مقررات ومقامات رد میشود و پائین می‌آید .

هیئتی مامور بررسی قضیه میشود. هیئت پس‌از ۹ ماه‌و ۹روزمتوجه میشود که‌مخالفت آقای «نوساز» و همراهان با مقررات نوسازی‌بیجهت بوده ومخالف مقررات است .

اما بیائید واقع‌بین‌باشیم، خوش‌بین باشیم ، پس فرض می‌کنیم که هیئت تشخیص میدهد حق با آقای «نوساز» است .

نامه آقای «نوساز»وشرکاء را می‌خواند ـ که پیش از این نخوانده ارجاع کرده بود ـ خلاصه‌متنی برای‌اقدام مقتضی تهیه میشود :

«آقای نوساز و چند هزار نفر مستاجر دیگر ،تقاضا دارند موقعیت‌آنها موردتوجه قرار گیرد ، بقرار مکتوب، آنها بدین‌دلیل که استنکاف مالك مجهول‌المکان موجب قطع برق (واحیانا گاز)اطاق های اجاری‌اینان‌است ظاهرا شکایتی دارند و مصرانه در خاموشی پسر می‌برند . استدعای‌عاجزانه دارندترتیبی اتخاذ شودتا مسئله عوارض نوسازی وارتباط‌آن بامالکین غایب بنحو مطلوبی حل گردد . امر ، امر مبارك است .

نامه از صافی مقررات و مقامات ردمیشود وبالامیرود. مقام کل زیر نامه مینویسد: «اعتراض وارد است . بعلت غیبت مالك و سیولت‌جریان امر ،مقرر میشود که عوارض فعلا از مستاجرین گرفته شود ـ امضاء»

موجب نهایت مسرت و امتنان است .

آقای‌نوساز وچند هزارنفر دیگر اکنون برق دارند ، آنها شاکرند ، با عوارض خفیفی که می‌پردازند بنکه های آنها هنوز کار میکند. شبها هم رادیوی آنها ببرق وصل میشود و هم‌لامپ بالای سرآنها روشن است .

محائل روز از نظر خوانندگان اطلاعات

احداث آپارتمانهای کارگری

بانك رفاه کارگران ، امسال اعتباراتی برای‌احداث‌آپارتمانهای ارزان قیمت کارگری ، اختصاص داده ، که قرار است در ۵۰ هکتار از اراضی چیتگر ساخته شود. این اراضی با شرایط‌سهل و قیمت نازلی از طرف دولت در اختیاربانك رفاه کارگران قرار خواهد گرفت و این بانك باکمك شرکت خانه سازی ایران ، آپارتمانهای کارگری ارزان‌قیمت برای کارگران بخش خصوصی و دولتی احداث خواهد کرد .

طرح احداث خانه های کارگری بصورت جمعی ، علاوه بر آنکه از نظر قیمت تمام شده ، مقرون بصرفه خواهد بود ، دارای‌مزایای بیشمار دیگری هم میباشد . در احداث واحدهای مسکونی جمعی ، بصورت آپارتمان، مقداری زمین به فضای سبزوایجاد پارك‌و همچنین مراکز آموزشی،بهداشتی و تفریحی اختصاص داده میشود.

باید توجه داشت، که‌کارگران بخش‌خصوصی و دولتی با تشکیل شرکتهای تعاونی مسکن‌کارگری، بایستی ۲۵ در صد از کل قیمت آپارتمان مورد نیاز را ، بعنوان پیش پرداخت ، پس‌انداز کنند، اگر کارگری قادر به تامین‌پیش پرداخت نباشد بانك رفاه تا دو هزار تومان وام جهت تامین ۲۵ در صد پیش پرداخت کارگر می پردازد و ۷۵ در صد بقیه قیمت خانه را این بانك موقعی که آپارتمانها آماده تحویل شد ، راسا پرداخت خواهد کرد و کارگری که بدین صورت‌صاحب خانه میشود این ۷۵ درصد را حداکثر تا مدت ۱۲ سال ، با بهره مناسبی که بانك برای‌این منظور پیش‌بینی کرده مستهلك می سازد .

مهمتر آنکه بانك رفاه برای نیل باین هدف تنها از طریق اعمال نهضت تعاونی که با کمك مستقیم خودکارگران‌است‌خانه‌دار کردن را وجهه همت خود نموده است .

لازم بیادآوری است‌همانطوریکه به بانك مذکور در تهیه زمین در غرب تهران ، یعنی حدود چیتگر کمك موثری از طرف‌دولت شده باید در شرق و جنوب‌تهران هم ، که‌ازمراکزتجمع کارخانجات و کارگران است زمین های مناسب ارزان قیمت در اختیار این بانك قرار داده شود ، قادر این نقاط هم اقدامات مشابهی در جهت تامین واحد های مسکونی ارزان قیمت کارگری بعمل آید.

احمد ـ مرادی

اطلاعات مردم

۳۱۱۰۸۰

همه روزه ازساعت ۶ تا ۷ بعد ازظهر نظریات شمارا منعکس می کنند

تزریق واکسن التور

۳۱۱۰۸۰

دو نفر از پزشکان شهرری، موفق شده‌اند که واکسن لازم را جهت تزریق بمردم ازوزارت بهداری تحویل بگیرند و با اینکه واکسن « التور » اصولا فروشی نیست و برای تزریق مجانی در اختیار اطباء قرار میگیرد ولی با تمام این احوال هرکس که مراجعه کند مبلغ ۱۰۰ ریال تا ۱۵۰ ریال باید بابت تزریق واکسن التور پرداخت کند . از مقامات‌وزارت بهداری تقاضای رسیدگی داریم .

صالحی

اگربنوبت انجام میشود ؟

بارها از طرف شرکت تلفن اعلام شده است که اتصال تلفنهای مشترکین که ودیعه خود را پرداخت کرده‌اند بنوبت انجام میشود ، در حالیکه فیش شماره ۸۳۸۵۵ را در دستم‌دارم هنوز نوبت تلفن‌من‌نرسیده است و با توجه باینکه هم‌اکنون شماره‌های ۱۳ هزار وبالنصد به بالا نصب میشود ، چه دلیلی داشته که تلفن اینجانب هنوز دایر نشده است.

حسین توحیدی

زبالـه نریزند

۳۱۱۰۸۰

در خیابان پرچم منشعب از میدان کندی یك قطعه زمین غیر محصور وجود دارد که رفتگران محل زباله تمام منطقه را در این زمین انباشته‌میکنند و بوی تعفن آن ساکنین‌اطراف را بشدت ناراحت کرده‌است لذا از شهرداری‌منطقه‌درخواست میشود حالا که زمین‌غیرمحصور را ، محصور نمی کنند، حداقل از ریختن زباله خودداری کنند .

ف ـ افشار

زنان بیشترعمر میکنند ؟

در روزنامه خواندم که دراصلاحیه قانون استخدام کشوری برای باز نشستگی زنان تسهیلاتی قائل شده‌اند که آنان پس از ۲۵ سال خدمت و رسیدن بسن پنجاه سالگی میتوانند بازنشسته شوند ، حال آنکه کسانیکه کم و بیش به علم جمعیت (دموگرافی) آشنا باشند میدانند که براساس آمار و اطلاعات موجود با اینکه متولدین پسر همواره بیشتر از متولدین دختر است ، ولی بطور کلی در جمعیت کشورها عده زنان بیشتر از مردان است و زنان درمقابل بیماریهای بدنی و روانی از مردان مقاوم‌تر هستند و قدرت جسمانی و مقاومت بیشتری در برابر بیماریهای مختلف دارند و بدین سبب مردان زودتر از زنان بمرگ میرسند و با توجه باین نکات بایستی تسهیلات بازنشستگی صرفنظر از جنسیت(زن یامرد) بر مبنای علمی استوار باشد و آن مورد به گروههای‌شغلی‌میباشد، و بجا خواهد بود برای مشاغلی نظیر معلمی که کاریست دشوار وکسالت آور اینگونه تسهیلات قائل شوند و رویهمرفته توجه به نوع‌شغل است که زودتر فرسوده میکند ، زن یامرد بودن .

محمد خراسانی

زمین ورزش آماده‌شود

چند سالی است که ورزشدوستان شهرستان شهسوار باتلاش فراوان و تمرین زیاد توانستند تیم های متعددی تشکیل داده و پیروزی‌های فراوانی نیز کسب نماید از جمله تیم «جاوید »شهسوار که موفق‌شده با چند تیم از استان مازندران و گیلان مسابقه دهد و برتری خود را ثابت نماید، حال ئه جوانان شهرستان شهسوار سرگرمی و تفریحی جز پناه بردن به ورزش ندارند چرا سازمان تربیت بدنی شهرستان شهسوار به این امر توجه ای ننموده و زمین فوتبال را به یك مخروبه تبدیل نموده است. ما از مسئولین‌ورزش این‌شهرستان تقاضا داریم زمین مورد نظر را به صورت اولیه خود در آورده ودر اختیار ورزشکاران و ورزشدوستان گذاشته تا موجب دلگرمی فراوان گردد .

از طرف فوتبالیست های تیم جاوید شهسوار کاپیتان تیم جاوید

آیالغو شده است؟

۳۱۱۰۸۰

مدتهاست که افراد ارتش‌که برای دریافت گواهینامه‌رانندگی مراجعه میکنند ، باارائه‌گواهی از محل خدمت از پرداخت مبلغ ۱۵۰۰ ریال هزینه همگانی‌معاف میشوند ، این مقررات تاکنون انجام میشده است ، ولی‌چندبار که برای دریافت گواهینامه‌ام مراجعه کرده‌ام ، میگویند آن مقررات لغو شده است .

محمد رحیمی ـ پادگان عشرت‌آباد

داخل‌شهر است یاخارج؟

مردم شرق و جنوب شرقی تهران طی شکوائیه‌ایکه به روزنامه ارسال داشته‌اند مینویسند : از گردوخاکی که بر اثر حرکت کامیونهای‌سنگین در خیابان افسریه ایجاد میشود بشهرداری و وزارت راه‌شکایت کردیم زیرا در اطراف این جاده‌محلات هاشم‌آباد ـ باقرآباد ـ افسریه ، ابیانه ـ دولاب ـ سرآسیاب و مسگرآباد قراردارد که از این گردو خاك بسته آمده‌اند ، ولی‌نه‌شهرداری و نه وزارت راه هیچکدام اقدامی نکردند . این وضع از روزی بوجود آمده که ماموران راهنمائی حرکت کامیونها را از خیابان شهناز ممنوع کردند و بدین جهت تمام کامیونها از طریق خیابان خراسان و افسریه به جاده هراز میروند . مردم اهالی مناطق مزبور در نامه خود اضافه کرده‌اند که آخرین جواب وزارت‌راه این بوده که چون این مسیر درداخل شهر است آنها نمیتوانند مداخله‌ای در آن داشته‌باشند ولی در عین‌حال موافقت کرده‌اند که این راه‌راتسطیح کنند ، ولی متاسفانه شهرداری میگوید ، این راه در داخل شهر نیست و آنان نمیتوانند اقدامی در این باره مبذول دارند ، در حالیکه این مردم تهران هستند که در این محلات ساکن میباشند و بهر صورت تقاضای اهالی اینستکه وزارت راه و شهرداری تکلیف‌اهالی را روشن‌کند.

ساکنین محله افسریه

گورستان پارك شود

۳۱۱۰۸۰

مدتهاست که گورستان ارامنه متروك شده و بارها گفته شده است که این محل تبدیل به پارك خواهد شد ، ولی علاوه بر آنکه پارك نشده ، محل زباله‌دانی هم شده است و ازطرف دیگر برق این قسمت هم خاموش میباشد . لذا اهالی تقاضا دارند شهرداری تهران و شرکت برق منطقه‌ای باین نواقص توجه کنند .

محمداحمدی

دستورالعمل بهداشتی استان کرمانشاهان

اداره کل بهداری استان کرمانشاهان بکلیه کافه‌قنادیها اعلام داشته است که حق ندارند از قاشق فلزی و ظروف شیشه در کافه قنادیهای خود استفاده کنند بهداری این استان یادآور شده است که چون استفاده از قاشق فلزی و ظرف شیشه‌ای در بستنی فروشیها مغایر با بهداشت عمومی میباشد و باعث شیوع بیماریهای مختلف بین مردم‌میشود لذا بمنظور پیشگیری از اینگونه وسائل نبایستی استفاده شود و بجای آن بایستی از لیوان کاغذی و قاشق چوبی استفاده کنند . در پایان این اعلامیه بهداری کل اضافه شده است که هرکس از تاریخ صدور این اعلامیه از این وسائل در کافه قنادیها استفاده کند تحت تعقیب قانونی قرار خواهد گرفت .

این دستوراداره کل بهداری استان کرمانشاهان بحق بایستی سرمشق سایر موسسات بهداشتی و درمانی کشورقرار گیرد ، زیرا یکی از راههائیکه میتواند ، بسلامت مردم کمك کند و از بیماریهای همگانی جلوگیری نماید ، اعمال اینگونه روشها میباشد که متاسفانه در کشور ما از استان کرمانشاهان شروع شده است . بنظر میرسد که دیر نشده باشد اگر بخصوص شهرداری تهران با نفوس چند میلیونی خود این دستورالعمل را بکار بندند و در کلیه کافه قنادیها و بستنی فروشیها که بخصوص در این فصل‌رواج کامل‌دارد،دستورمشابه دستور اداره کل بهداری استان کرمانشاهان صادر کند . بخصوص که فعالیت بزرگ اداره کل بهداری تهران برای جلوگیری از گسترش بیماری التوردرتهران‌ودستورالعملهائیکه برای بهداشت مردم صادر میشود ، بموقع خواهد بود که برای جلوگیری از این‌بیماری فعلی« التور » هم شده است این دستور صادر و بسرعت بموقع اجراء گذاشته‌شودوماموربن شهرداری و بهداشت تهران کلیه این مراکز را تحت نظر داشته باشند و از این راه خدمت شایسته‌ای به بهداشت‌اهالی تهران شده است .

عزت‌اله ـ آقابابائی

تقویم اطلاعات وساعات شرعی

در ستون اول و دوم زیرسرلوحه‌صفحه‌آخر چاپ شده است .

برنامه اول

برنامه امشب

۵-۳۰ اسلاید و موزیك
۶-۰۰ اعلام برنامه
۶-۰۳ خلاصه اخبار
۶-۰۶ کودکان « کارتون بت‌فینك . با تقاشی قصه‌بکیم. فیلم توسن »
۷-۰۰ نوجوانان «تولد یك‌اثر با بیشتر بدانیم »
۷-۳۰ فیلم راهبه پرنده
۸-۰۰ مسابقه هما
۸-۳۰ مشروح اخبار همراه با فیلم های خبری
۹-۱۰ فیلم گرفتار
۱۰-۰۰ برنامه دانش
۱۰-۳۰ در باره جشن‌وهنر
برنامه‌نیمروزسه‌شنبه
۱۲-۱۵ اسلاید و موزیك
۱۲-۳۰ اعلام برنامه
۱۲-۳۱ گوناگون
۱۲-۴۵ فیلم راهبه پرنده
۱-۱۵ محله پیتون ۱۲۸
۱-۴۵ اخبار نیمروزی
۲-۰۰ موسیقی ایرانی
۲-۱۵ افسونگر

برنامه دوم

برنامه امشب

۶-۴۵ آهنگهای‌روز همراه با اسلاید
۷-۰۰ اعلام برنامه
۷-۰۳ مدافعان
۸-۰۰ فانوس خیال
۸-۳۰ مشروح اخبار همراه با فیلم های خبری
۹-۰۰ فیلم رازبقا
۹-۳۰ ورزش
۱۰-۰۵ هفت شهر عشق
۱۰-۳۰ آخرین اخبار
۱۰-۵۰ هنر های تجسمی

تلویزیون آموزشی

برنامه‌صبح سه‌شنبه
۸-۰۰ آهنگها وچشم‌اندازها
۸-۲۵ اعلام برنامه
۸-۳۰ انگلیسی دوره دوم
۸-۵۰ برنامه هنری
۹-۰۰ شیمی دوره دوم
۹-۲۵ زبان فرانسه
۹-۴۰ ریاضی سال پنجم
۱۰-۰۵ برنامه هنری
۱۰-۲۰ فیزیك سال پنجم
۱۰-۴۵ فیلم آموزشی
۱۱-۰۰ طبیعی دوره دوم
۱۱-۲۵ علوم اجتماعی
۱۱-۵۰ برنامه هنری
۱۲-۰۰ فیلم داستانی
۱۳-۰۰ پایان برنامه

تلویزیون آمریکا

برنامه امشب

۵-۰۰ شعله های خاموش
۵-۳۰ برنامه پرستون
۵-۵۵ برنامه‌آینده تلویزیون
۶-۰۰ اخبار جهان
۶-۱۵ مردان آناپولیس
۷-۰۰ جهان باشکوه
۷-۳۰ دوبی گلیس
۸-۰۰ خلاصه اخبار
۸-۰۵ نمایش لارنس‌ولك
۹-۰۰ راهاید
۹-۵۵ برنامه « تهران بیل بورن»
۱۰-۰۰ آخرین اخبار
۱۰-۰۵ مسابقه بکس

ایران برای اولین‌بار لباس دوخته صادر میکند

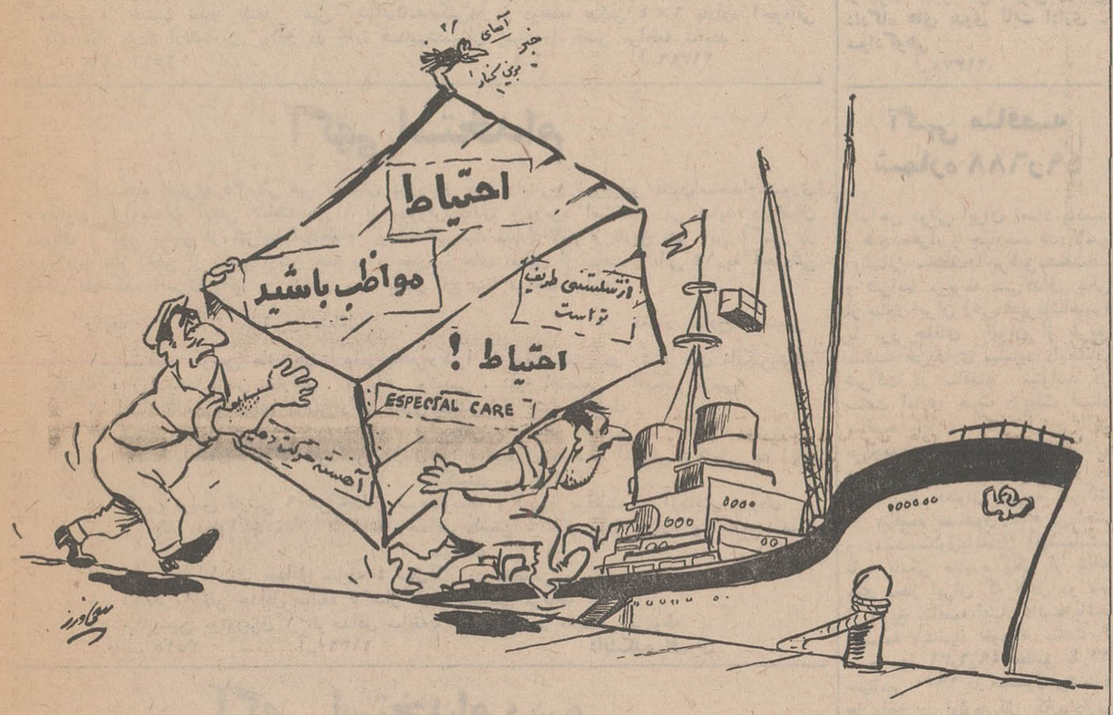

جدول کلمات متقاطع

شماره ۴۲۶۸

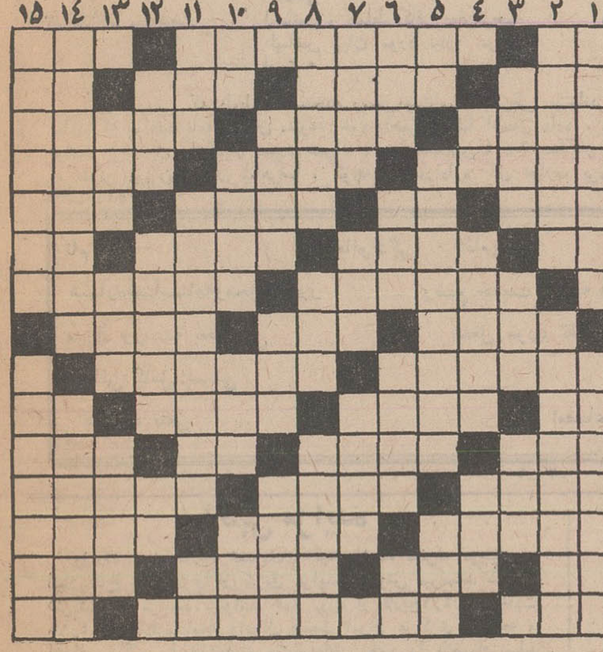

افقی : ۱ـ مایه اصلی آهنك ـ با خاقانی و سنائی‌دوستی داشت و ازاو اشعار نغز و دلنشینی به‌جای مانده ـ فصل زمستان ۲ـ چشم درد ـ ماده‌را جمعش کنید ـ درخت انگور ـ رودی در اروپا ۳ـ فرمانروا ـ گیاه کوچك ـ نیست شدن ۴ـ همشکل و مانند شدن ـ در عشق سروکله‌شان پیدا می شود ! ـ آتشدان‌است و درآن عودمیسوزانند ۵ـ دوازده‌ماه‌تشکیلش دهد ـ حرص و طمع ـ دردمند شدن ـ رودی در سیبری ۶ـ نوعی لباس باشد ـ به او اعتماد توان کرد ـ بالاترین رنك ـ اززدنی ها و کشیدنی ها ۷ـ در شبهای رمضان ، بدرگاه خدا کنند! ـ از عملش ،غافل‌نباید بود ۸ـ دانا و بینا ـ گاهی با برق نشیند ـ صلح و سازش پس‌از قهر ۹ـ نوعی ورزش دوکه در المپیك اجرا میشود ـ از شاعران نازك‌طبع و معروف انگلستان ۱۰ـ یکی از سیم‌های برق ـ در موسیقی ،ترك و اصفهان و تهران‌اش را توان یافت ـ یقین و اعتقاد ـ زیاد نیست ۱۱ـ برای صید می‌نهند ـ شاعر نوپرداز معاصر ـ رود آرام اروپا ـ ساز تنها ۱۲ـ اسب سرکش می‌گسلد ـ واحدی در طول ـ یکی پس‌از دیگری ۱۳ـ فعلا که پس طرفدارترین سرگرمی روز است ـ ریخته‌گر ـ صفت تفضیلی اندك ۱۴ـ می‌زنند و سر درد می‌آورند!ـ از برداشتنی‌ها !ـ ستارگان ـ حیله و مکر ۱۵ـ برسرش چه جنجالها که برپا نشد ـ کتابی از تورگنیف ـ یادداشت .

عمودی : ۱ـ از مردان معروف سیاسی شوروی که زمانی وزیر جنگ بود و در غربت ترور شد ـ در بین‌موسیقیدانان آلمان بجوئیدش ۲ـ باکسی همراهی و مدارا کردن ـ از آهنگسازان بنام روسیه ۳ ـ واسطه معامله ـ کشور فرانسه ـ از کارخانه های ماشین سازی اروپا ۴ـ عدد اول ـ دندانهای‌نیش را گویند ـ یاری دهنده ۵ـ نفس ـ شاعر وادیب بزرك مکتب‌رمانتیك فرانسه ـ از مرده برنخیزد ۶ـ روپوش زین اسب ـ جائی برای اروپا ـ ساز تنها ۱۲ـ اسب سرکش می‌گسلد ـ واحدی در طول ـ یکی پس‌از دیگری ۱۳ـ فعلا که پس طرفدارترین سرگرمی روز است ـ ریخته‌گر ـ صفت تفضیلی اندك ۱۴ـ می‌زنند و سر درد می‌آورند!ـ از برداشتنی‌ها !ـ ستارگان ـ حیله و مکر ۱۵ـ برسرش چه جنجالها که برپا نشد ـ کتابی از تورگنیف ـ یادداشت .

عمودی : ۱ـ از مردان معروف سیاسی شوروی که زمانی وزیر جنگ بود و در غربت ترور شد ـ در وزارتخانه ها ـ مایه اصلی‌آسپاگتی ـ گاهی برسر الف نشیند ۱۲ ـ پیچش معروفتر است ـ نوعی‌قلم رسم ـ از انواع زغال طبیعی ۱۳ـ گاهی معلق زده رسد !ـ فتنه را جمعش کنید ـ قصه‌گو ۱۴ـ از عهدنامه‌های منحوس‌دوره قاجاریه ـ از اعضاء زوج بدن ۱۵ـ فاصله‌بین دو پرده نمایش ـ یکی از احزاب معروف امریکا .

حل جدول شماره ۴۲۶۷

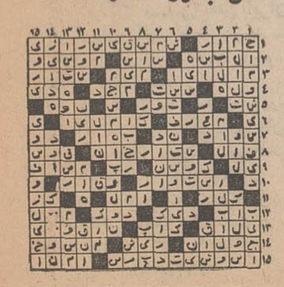

آگهی استخدام

اداره آجودانی کل ستاد بزرك ارتشتاران تعدادی کارمند و افزارمند جهت مشاغل مشروحه زیرین استخدام می‌نماید.

شرایط عمومی

۱ـ تابعیت ایران ۲ـ متدین بیکی از ادیان رسمی کشور ۳ـ دارا بودن دفترچه خاتمه خدمت یابرك معافیت(باستثنای معافیت پزشکی- تحصیلی) ٤ـ دارا بودن گواهینامه تخصصی.

الف ـ مشاغل کارمندان

۱ـ پزشك عمومی حداقل مدرك تحصیلی دارا بودن دانشنامه دکترا.
۲ـ نرس ماماحداقل مدرك تحصیلی گواهینامه عالی مامائی که لیسانس شناخته شده باشد.
۳ـ مهندس ساختمان مدرك تحصیلی دارابودن دانشنامه مهندسی در رشته راه و ساختمان.
٤ـ مهندس الکترونیك (متخصص سیستم‌های ارتباطی ـ متخصص کنترولرفرکانس ـ متخصص کنترولی ارتباطات) حداقل مدرك تحصیلی دارابودن دانشنامه لیسانس در رشته الکترونیك و آشنائی کامل بزبان انگلیسی.
٥ـ مترجم زبان (فرانسه ـ انگلیسی ـ روسی ـ عربی ـ آلمانی ـ کردی) حداقل مدرك تحصیلی دانشنامه لیسانس.
٦ـ شیمیست حداقل مدرك تحصیلی دارابودن دانشنامه لیسانس در رشته شیمی.
۷ـ متصدی امور حقوقی مدرك تحصیلی دارا بودن دانشنامه لیسانس در رشته قضائی.
۸ـ برنامه نویس حداقل مدرك تحصیلی دارا بودن دانشنامه لیسانس در یکی ازرشته های فیزیك ـ ریاضی ـ مهندسی رشته های الکترونیك و گذراندن دوره تخصصی مربوط بماشین های الکترونیك.
۹ـ تجزیه و تحلیل کننده اطلاعات ـ حداقل مدرك تحصیلی دیپلم کامل متوسطه و گذراندن دوره مقدماتی آمار (دیپلم ریاضی مرجح است).
۱۰ـ رسام و نقشه کش ـ حداقل مدرك تحصیلی دیپلم کامل متوسطه (رشته ریاضی یا طبیعی) و دارا بودن گواهینامه نقشه کشی.
۱۱ـ فیلمبردار و عکاس ـ حداقل مدرك تحصیلی سوم متوسطه و گذراندن دوره تخصصی عکاسی و فیلمبرداری.
۱۲ـ کتابدار (متصدی کتابخانه) ـ حداقل مدرك تحصیلی دیپلم کامل متوسطه و گواهینامه تخصصی کتابداری.
۱۳ـ تکنسین برق ـ حداقل مدرك تحصیلی دیپلم کامل متوسطه و گواهینامه هنرستان در رشته برق.
۱٤ـ منشی و تندنویس (شورت‌هند) حداقل مدرك تحصیلی دیپلم کامل متوسطه و آشنائی کامل بزبان انگلیسی ـ فرانسه و ماشین نویسی لاتین و دارا بودن گواهینامه تندنویسی.
۱٥ـ متصدی امور سمعی و بصری (متخصص دستگاه ضبط صوت) حداقل مدرك تحصیلی دیپلم کامل متوسطه و گذراندن دوره تخصصی مربوطه.
۱٦ـ ماشین نویس فارسی درجه ۱ حداقل مدرك تحصیلی سیکل اول متوسطه و گواهینامه ماشین نویسی.
۱۷ـ ثبات و بایگان فارسی و لاتین حداقل مدرك تحصیلی سیکل اول متوسطه و گواهینامه بایگانی.
۱۸ـ متصدی رونوشت برداری فیلم حداقل مدرك تحصیلی سیکل اول متوسطه و گذراندن دوره مربوطه.
۱۹ـ خطاط و خوشنویس حداقل مدرك تحصیلی سیکل اول متوسطه و گذراندن دوره مربوطه.

ب ـ مشاغل افزارمندی

۱ـ تعمیر کار رادیو. بیسیم. تله تایپ. مراکز خودکار حداقل مدرك تحصیلی سیکل اول متوسطه و ٥ سال سابقه کار در رشته مربوطه.
۲ـ موتورچی برق. مکانیك پمپ آب. مکانسین برق ماشین حداقل مدرك تحصیلی سیکل اول متوسطه.
۳ـ راننده پایه ۱ و ۲ همگانی ـ مکانیسین خودرو حداقل مدرك تحصیلی ششم ابتدائی.
٤ـ ماشینچی درجه ۱ و ۲ افست و درجه ۱ چاپ تیپو و متصدی اشتروتوپی سربی وپلاستیکی حداقل مدرك تحصیلی ششم ابتدائی و ٥ سال سابقه کار در رشته مربوطه.
٥ـ صافکار خودرو. نقاش ساختمان اتومبیل. آهنگر و جوشکار. لوله کش. نجار حداقل مدرك تحصیلی ششم ابتدائی و ٥ سال سابقه کار در رشته مربوطه.

داوطلبین میتوانند برای کسب اطلاع بیشتر و ثبت نام همه روزه از تاریخ ۱۳ر٤ر٤۹ الی ۲۹ر٤ر٤۹ ازساعت ۱۰ الی ۱۲ بادردست داشتن عین مدرك تحصیلی و تخصصی ـ دفترچه خاتمه خدمت یابرك معافیت از خدمت نظام وظیفه. عین شناسنامه عکس‌دار و دوقطعه عکس ٤×٦ باداره آجودانی کل ستاد بزرك ارتشتاران واقع در جاده قدیم شمیران چهار راه قصر مراجعه نمایند.

م الف ۲٥۱۲ ۱ـ۲ آ ـ ۲۱۳۹٦

آگهی استخدام

دانشکده افسری ۳٥ نفر غیر نظامیان موردنیاز خود رابشرح زیربرابر قانون استخدام کشوری وقانون افزارمندان ارتش شاهنشاهی و یا بطورقراردادی وروزمزد استخدام می نماید داوطلبان برای آگاهی بیشتر از شرایط استخدام و اخذفهرست مدارك لازم از تاریخ نشر این آگهی در روزنامه ها و پخش از رادیو ارتش همه روزه بجزروز های تعطیل از ساعت ۷ الی ۱۲ به آجودانی کل دانشکده افسری واقع در خیابان سپه مقابل کاخ سنا مراجعه نمایند.

ردیف	شرح مشاغل	تعداد	مدارج تحصیلی
۱ـ	مستشار کرسی های هیئت علمی	۹نفر	دکترا یا فوق‌لیسانس در رشته های «الکترونیك، مکانیك، ریاضیات، زبان خارجه، فیزیك وشیمی، علوم اجتماعی، ادبیات فارسی»
۲ـ	استاد تاریخ وجغرافیا	۱ نفر	دکتر یافوق‌لیسانس در رشته مربوطه
۳ـ	استاد ورزش	۸ نفر	فوق‌لیسانس یا حداقل لیسانس در رشته تربیت‌بدنی
٤ـ	کمك متصدی کارگاه فراگیری زبان	۱ نفر	دیپلم متوسط و آشنائی کامل به زبان انگلیسی ویا فرانسه
٥ـ	ماشین نویس فارسی	۹ نفر	حداقل سوم‌متوسطه و احراز موفقیت در آزمایش ورودی
٦ـ	فرم بند درجه۱ چاپ	٤ نفر	حداقل داشتن ٤ سال سابقه کار و کلاس سوم متوسطه
۷ـ	حلبی ساز	۱ نفر	حداقل سابقه ٤ سال کار در تخصص مربوطه
۸ـ	آهنگر	۱ نفر	حداقل سابقه ٤ سال‌کاردر تخصص مربوطه
۹ـ	مکانیسین موتوربرق	۱ نفر	حداقل سابقه ٤ سال کار در تخصص مربوطه

م الف ۳٥۱٥ آ ـ ۲۱۳٦۰ دانشکده افسری

آگهی استخدام رسمی

اداره کل نظارت بر مواد مخدره وزارت بهداری طبق مفاد لایحه قانونی استخدام کشوری تعداد ۳ نفر کارمند از طریق امتحان و مسابقه به شرح زیر استخدام می‌کند.

ردیف	عنوان شغل	حداقل شرط تحصیلی	تعداد موردنیاز	گروه موقت شغلی
۱ـ	پزشك	دانشنامه دکترای پزشکی	۱	۷
۲ـ	مدد کار اجتماعی	دانشنامه لیسانس در رشته خدمات اجتماعی	۱	٦
۳ـ	مترجم متخصص	لیسانس و تسلط کافی به‌فن‌ترجمه «لیسانس زبان مورد نیاز مرجح است»	۱	٦

در صورتی که داوطلب مستخدم رسمی‌دولت‌است بشرطی میتواند در امتحانات فوق شرکت نماید که موافقت نامه سازمان متبوعه خود راهمراه تقاضا ارسال دارد. داوطلبان واجد شرایط می توانند فرم ذیل راتکمیل نموده همراه با دوقطعه‌عکس ٤×٦ حداکثر تا ۱٥ر٥ر٤۹ باپست سفارشی به نشانی تهران خیابان شاهرضا، کوچه سرشاراداره کل نظارت برمواد مخدره ارسال دارند.

م الف ۳٥۱۱

نام	نام‌خانوادگی / نام‌پدر	تاریخ تولد
شماره‌شناسنامه‌ومحل‌صدور	وضع خدمت وظیفه و تاریخ انجام آن	
مدرك ورشته تحصیلی	شغل مورد تقاضا	
نشانی کامل پستی		
شماره تلفن	امضاء	

۳ ـ ۱ آ ـ ۲۱٤۰۰

آگهی مزایده

وزارت امور خارجه تعدادی اثاثیه واشیاء متفرقه موجود در انبار کاخ مرکزی را از طریق مزایده بفروش میرساند طالبین شرکت در مزایده میتوانند همه روزه از تاریخ ٦ر٤ر٤۹ لغایت ۱٦ر٤ر٤۹ باداره ابنیه واموال قسمت اموال مرکزی مراجعه و اشیاء مذکور را بازدید و پیشنهادات خود را بانضمام مبلغ ششهزار ریال سپرده تا آخر روز ۱٦ر٤ر٤۹ در پاکت لاك و مهر شده بدفتر اداره مزبورتسلیم و رسید دریافت دارند پیشنهادات واصله روز چهارشنبه ۱۷ر٤ر٤۹ درساعت ۹صبح بازو خوانده خواهد شد. مالیات و هزینه آنها بعهده خریداران و اداره کل امور مالی دررد یا قبول پیشنهادات واصله مختار خواهد بود.

م الف ۳۱۹٦

ازطرف مدیر کل امورمالی وزارت‌امورخارجه ـ داوری
۱ـ۲ آ ـ ۲۱۳۷٤

آگهی از شرکت سهامی تلفن ایران

شرکت سهامی تلفن ایران از هرگونه ناراحتی که درنتیجه برگردان کابل طبعا متوجه مشترکان محترم میشود قبلا تاسف خود را ابراز داشته و بدینوسیله باطلاع میرساند، قسمتی از کابل های منطقه زیر:

۱ـ شمالا به خیابان بوذرجمهری حدود نوروزخان
۲ـ شرقا به بازار نوروزخان
۳ـ جنوبا به بازار بین‌الحرمین
٤ـ غربا به بازار جعفری

بعلت ضرورت فنی‌ازتاریخ ۸ر٤ر٤۹ برگردان میشود وناگزیر اختلالاتی بمدت ٤۸ ساعت در ارتباط تلفنی مشترکان محترم روی خواهد داد. م الف ۳٥۱۹

آ ـ ۲۱۳۸۰ شرکت سهامی تلفن ایران

آگهی مناقصه

شرکت دخانیات ایران حمل در حدود ۱۱ تن‌توتون سیگار محصول سال ٤۸ از سقز و یکصدو چهلو چهار تن از بانه به تهران را به مناقصه می گذارد. داوطلبان می توانند همه روزه بستثناء ایام تعطیل رسمی باداره باربری ایـن شرکت مراجعه و پس از دریافت یك نسخه‌شرایط مشخصات‌براساس مفاد آن پیشنهاد تنظیم و به‌پیوست شرایط مشخصات امضاء شده تا ساعت نه صبح مورخه ۱ر٥ر٤۹ به اداره دفتر شرکت دخانیات تسلیم و رسید اخذ نمائید تا در جلسه‌ای که‌ساعت ده صبح‌همانروز‌درشرکت تشکیل خواهد شد باز و مورد رسیدگی قرار گیردحضور شرکت کنندگان در جلسه مناقصه آزادو شرکت دخانیات در رد و قبول یك یا کلیه پیشنهادات مختار است. ضمنا به پیشنهادات مبهم ومشروطو یااین که بعد از ساعت‌مقرر برسد ترتیب اثر داده نخواهد شد.

م الف ۳٥۱٦
شرکت دخانیات ایران
۱ـ۲ آ ـ ۲۱۳۲

آگهی اخطار

بدین وسیله به آقای‌علی‌اکبر پیرگلو راننده پیمانی سابق‌وزارت راه «اداره راه استان مازندران» که از تاریخ ۱ر٦ر۱۳٤۸ ترك‌خدمت نموده است و بموجب رای‌مورخه ۲۳ر۳ر٤۹ دادگاه ثابت بدوی‌اداری وزارت راه به اخراج از خدمت وزارت راه محکوم گردیده است و در نشانیهای داده شده شناخته نگردید اخطار میشود با توجه به ماده ۱۲ آئین‌نامه اجرای قانون ثبت و این که قبلا درخواست آگهی شده یکنوبت آگهی میشود که ظرف مدت ۱۰ روز از تاریخ نشر آگهی هرگونه اعتراضی دارید بدفتر اداره کل‌حقوقی‌وزارت راه «میدان ارك» تسلیم نمایند.

م الف ۳٥۲۲
از طرف مدیر کل حقوقی ورئیس دادگاه های بدوی ثابت اداری ـ سوادکوهی
آ ـ ۲۱۳۷۸

آگهی مناقصه شماره ۶۸۸ر۴۹

راه‌آهن دولتی ایران تعداد یکصد و هیجده‌هزار و چهارصد عدد لامپ روشنائی مختلف‌را برطبق‌مشخصات و شرایط مربوطه سی‌انداف یکی از بنادر ایران (خرمشهر یاشاهپور) یا مرز جلفای ایران از طریق مناقصه خریداری مینماید داوطلبان شرکت در مناقصه میتوانند در ساعات اداری جهت دریافت اسناد مناقصه باداره کل کارپردازی مراجعه نمایند شرکت کنندگان در مناقصه باید مبلغ یکصد و ده هزار ریال بعنوان سپرده شرکت در مناقصه بصندوق‌راه‌آهن‌پرداخت و رسیدصندوق‌یامعادل آن‌ضمانت‌نامه بانکی صادره یکی از بانك های مجاز ایران که لااقل دو ماه از تاریخ مناقصه اعتبار داشته باشد بضمیمه پیشنهاد خود تا ساعت ۹ صبح روز ۳۱ر٦ر٤۹ مطابق با ۲۲ سپتامبر ۱۹۷۰ در صندوق پیشنهادها واقع در اداره کل کارپردازی بیاندازند پیشنهاد های واصله‌ساعت ۱۰ همان روز باز و قرائت خواهد شد حضور پیشنهاددهندگان یا نمایندگان مجاز آنان در جلسه مناقصه ازاد است و راه‌آهن دررد یاقبول هریك یا تمام پیشنهاد ها مادامی که‌قرارداد مبادله نشده‌است جزا و کلا مختار میباشد به‌پیشنهاد فاقد سپرده و مشروط و مبهم و پیشنهادی که بعد از موعد مقرر برسد ترتیب اثر داده نخواهدشد سپرده برنده و حائز حداقل درجه دوم مناقصه نگهداری و در صورت استنکاف از انجام معامله بدون هیچگونه تشریفات بنفع راه‌آهن ضبط خواهد گردید پرداخت مالیاتی که در ایران نسبت بعواید حاصله از این‌معامله بنابه‌تشخیص وزارت‌دارائی‌تعلق‌میگیر دبعهده‌برنده با برندگان‌مناقصه میباشد راه‌آهن میتواند صدی بیست و پنج ازمیزان معامله را کسر یا اضافه نماید پیشنهاد های‌واصله ازکشورهائی‌که با دولت ایران پیمان تهاتری دارند با شرایط‌مساوی در نرخ‌و‌مشخصات کالا حق تقدم خواهد داشت.

م الف ۳٥۲۳
راه آهن دولتی ایران
۱ـ۲ آ ـ ۲۱۳۷۳

آگهی مناقصه

طرح بهره‌برداری صنعتی از جنگلهای نکاء وابسته بوزارت منابع طبیعی حمل مقدار یکهزار و دویست و پنجاه «۱۲٥۰» تن ماشین‌آلات از گمرك جلفا به مازندران(نکا) رابمناقصه می ـ گذارد داوطلبان شرکت در مناقصه میتوانندبرای دریافت برك شرایط بدفتر مرکزی طرح واقع در خیابان میکده کوی ابرار پلاك ۲۱ مراجعه فرمایند. م الف ۳٥۱٤

مشاور وزیر و مجری طرح ـ داداش زاده
۱ـ۲ آ ـ ۲۱۳٥٦

وزارت جنگ
تجدید آگهی مناقصه

شماره ٦ تاریخ ۲۹ر۳ر٤۹

اداره مهندسی نیروی زمینی شاهنشاهی یك قلم جنس‌مشروحه زیر را:

ردیف	نوع	مقدار
۱ـ	بخاری مبله نفتی	۲٥۰ دستگاه

از طریق مناقصه خریداری مینماید.

پیشنهاددهندگان میتوانند با دردست داشتن معرفی‌نامه وبرك صلاحیت‌سازندگی ازوزارت اقتصاد به دایره لجستیك اداره مهندسی ارتش واقع‌درخیابان امیرآباد چهارراه اریامهر مراجعه و با ملاحظه مشخصات اجناس و دریافت برك شرائط و مشخصات معامله پیشنهاد خود را طبق مفاد مندرج در شرایط معامله تنظیم و تا ساعت ۱۰ روز ۲۷ر٤ر٤۹ بدفتر توزیع اداره مهندسی نیروی زمینی شاهنشاهی تسلیم نمایند. م الف ۳٥۱۷

اداره مهندسی ارتش
۱ـ۲ آ ـ ۲۱۳۹۲

نیازمندیها
تلفنهای ۳۱۱۲۲٤ و ۳۱۱۲۲۰

استخدام

درمانگاه دیبا پزشکیار، تکنیسین رادیو‌لوژی و بهیار استخدام مینماید تلفن ۷٥۷۱۸۰
۱ـ۲ آ ـ ۲۰٥۳

دکتر داروساز جهت تهران و شهرستان مورد نیاز است تلفن ۳۳٦٤٥۰

یك دفتر بازرگانی برای تکمیل کادر ویزیتوری خود تعداد یکصد نفرزن و مرد را با شرایط عالی و حقوق مکفی استخدام مینماید داوطلبان حداکثر تاتاریخ ۱٤ر٤ر٤۹ بدفتر موقت این موسسه واقع در خیابان قوام‌السلطنه شماره ٥٤ـ ٥۲ تلفن ـ ٤۹۸۸۲ـ٤۹٦۹٤ مراجعه نمایند.

یك کارخانه تولیدی احتیاج ببانوی ماشین‌نویس فارسی و لاتین که از عهده امور تلفنی هم برآید نیازمند است لطفا از ساعت ۱۰ تا ۱۲ صبح باتلفن ۳۰۱٥٤۱ داخلی ۱۰ تماس‌حاصل نمائید.
۱ـ۳ آ ـ ۲۰۲۹

برای نظارت‌ساختمان بیمارستان های سراوان و زابل استان بلوچستان و سیستان مهندسین ساختمان واجد شرائط میتوانند با تلفن ٤۰٤۱٦ ـ ٤۰۷۲۱ بین ساعات ۸ تا ۱۳ و ۱۷ تا ۲۰ مراجعه فرمایند.
مهندسین مشاور دیزاین

بتعدادی خانم خوش‌تیپ خوش بیان وخوش‌لباس‌جهت‌فعالیتهای مطبوعاتی نیازمندیم خیابان ۲۱ آذر خیابان راهنما شماره ٥

بیمارستان مسعودی‌مخصوص کودکان واقع درچهارراه‌عباسی احتیاج به سه نفر آسیستان و سه نفر انترن برای کشیك شبها احتیاج دارد.
۱ـ۳ آ ـ ۲۰۸۹۰

آگهی استخدام

شرکت مهندسی کارنوبچند نفر سرویس کار شوفاژ تهویه نیازمند است. بلوار الیزابت شماره ۱٦٦

شرکت زاگرس تعدادی کارگر شوفاژ و تهویه با سابقه استخدام میکند. خیابان تخت‌جمشید شرقی شماره ۳٦۰ طبقه ششم

آگهی استخدام

یکنفر مترجم فارسی به فرانسه (مرد) آشنا به‌ماشین نویسی لاتین برای کار در یك کارگاه ساختمانی خارج‌ازتهران استخدام میشود با حقوق خوب تلفن: ۳۱۲٥٥٤ ـ ۳۱۲٤۱۷
آ ـ ۱۰۰٦۳ ۱ـ۳

چند نفر جوان لیسانسیه که مایل بانجام کار ویزیتوری باشند مورد احتیاج است داوطلبان بخیابان لاله‌زار از میدان سپه، کوچه خندان چاپخانه خواجه مراجعه نمایند
۱ـ۲ آ ـ ۲۰٥٦

چند نفر کارگرمرغداری که کمی وارد باشند استخدام میشوند چهارراه سید علی فروشگاه وطن ۳۳۳٦٥۰
۱ـ۱۰۷۹۷

یکنفر دوشیزه یا بانو خوش‌برخورد و خوش بیان‌جهت حسابداری دبستان‌تمام وقت‌مورد نیاز است مدرك دیپلم موردنظر نیست تلفن ۲٤۷۹۱ صبح‌ها
۱ـ۲ آ ـ ۱۹۹۹

یك شرکت ساختمانی بزرك برای کارگاه تهران احتیاج به اشخاص زیر دارد.
۱ـ مهندس کارگاه با حداقل پنج سال تجربه در ساختمانهای بلند بتن آرمه
۲ـ نقشه‌بردار با حداقل ۳سال سابقه در ساختمانهای بتنی
۳ـ تکنیسین ساختمان با آگاهی کامل از نقشه کشی
داوطلبان میبایستی زبان انگلیسی را به خوبی بدانند و آمادگی فوری جهت‌شروع کار داشته باشند. لطفا با آدرس زیر مکاتبه و شرح مختصری از تجربیات خود را مرقوم فرمائید. آدرس ـ تهران‌صندوق پستی شماره ۱٤٥٥ ـ ۱۲
۱ـ٦ آ ـ ۱۰۲٤٥

ماشین نویس لاتین

به یکنفر ماشین‌نویس لاتین که بزبان‌انگلیسی آشنائی کامل داشته‌باشد نیازمندیم داوطلبان در ساعات اداری به مدیریت امور اداری سازمان صنایع نظامی سلطنت‌آباد مراجعه نمایند.
۱ـ۳ آ ـ ۱۰۳۳۷

راننده جرثقیل

برای خارج ازتهران‌استخدام میشود شرکت نیپون الکتریك محدود توکیوژاپن‌خیابان‌پهلوی خیابان زرتشت شماره ۳۲طبقه٤
۱ـ۳ آ ـ ۱۰٤۲۹

تعدادی موتور سوار وارد بکارهای فنی با وسیله مورد نیاز است تلفن ٥۳٥٥۰
۱ـ٥ آ ـ ۲۰۳۱

مهندسین مشاور سایی

جهت خدمت در تهران‌یکنفر مهندس تاسیسات با سابقه که بتواند پروژه های‌بزرك‌تاسیساتی را طرح و نظارت نماید با حقوق مکفی استخدام می‌نماید تلفن ۷٥٦۸۸٦
۱ـ۲ آ ـ ۱۰٦۲۱

دوشیزه و یابانو

که معلومات آن‌حدودسیکل اول باشد برای کار های دفتری نیازمندیم تلفن ۳۰۱۳۱۷
۱ـ۲ آ ـ ۲۰٥٤

یکنفر جوان واردبامورمغازه خرازی با تضمین نیازمندیم تلفن ۳۳٦۳۰۰

کانون هنری پاترا

یکنفر دفتردار زن وعده‌ای خانم و آقا علاقمندبه‌هنرپیشگی برای بازی در فیلم های فارسی و تئاتر و تلویزیون میپذیرد. احمد کاشانی کارگردان تئاتر. دروازه دولت روبروی‌پمپ‌بنزین کوچه حمیدالدوله‌تلفن ۳۱٤٥۳۹
آ ـ ۱۰٦۰۱

ویزیتور

تعدادی ویزیتور مرد فعال با پورسانت فوری استخدام میشود شرکت سهامی پیکمان تلفن ـ ۷٥۹٥٥۱
۱ـ۲ آ ـ ۲۰٦۸

این شرکت برای تهیه و خرید جنس ازایران‌به امریکا احتیاج به‌نفر دارد برای شرایط‌واطلاع کامل‌به
ELITE IMPORTING CO.
16532 E. WHITTIER BLVD
WHITTIER CAL FORNIA
U.S.A.
بنویسید.

برای تشکیل یك گروه ۸نفری موزیك ROCK'MROLL

به ۷ نفر موزیك‌دان احتیاج است. آلات مورد نیاز: جاز، ارگ، گیتار، باس، ساکسیفون، ترامبون، فلوت و یك خواننده هستند علاقمندان برای تشکیل و تمرین، با همایون توسط تلفن‌های ۸۹۲٦٤۱، ۷۲۳٤٤ بین ۱۲ تا ۳ بعد از ظهر تماس بگیرند.

Top manufacturing company of pharmaceuticals seek a graduate
MECHANICAL ENGINEER
(if possible U.S. or Europe graduate)
with electrical engineering knowledge for installing additional machineries and later on leading the maintenance department.
Candidates who have a good command in English, French, or German, are kindly invited to call on Telephone No. 624848. 624847.

جهت فروش سیار شرکت چای قایقی

که به‌سبك کاملا جدیدی به بازار عرضه شده‌به تعدادی فروشنده فعال (خانم و آقا) برای نصف یاتمام روز نیازمندیم.
تهران خیابان شاه ساختمان آلومینیوم شماره ۱۱۰

COMPUTER PROGRAMMERS
WE WILL PAY THE BEST SALARY IN TEHRAN for the right man. If you have:
- **360 Cobol Experience — at least two years**
- **completed, or exempt from, military service**
- **the desire to work hard as part of a progressive computer team**
- **the ability to read and understand English.**

YOU ARE THE RIGHT MAN and you should telephone Mrs. Yarmand at 48839, for an immediate and confidential interview (call between 9.30 and 6.00).

استخدام

تعدادی مربی رانندگی‌دارای گواهینامه دوهمگانی‌مورداحتیاج است. نواب بین چهارراه‌رضائی و سالار تلفن ۹٥۳۷۸۹ آموزشگاه رانندگی جم
آ ـ ۲۰٦۰

سرپرست فنی ـ کارگرفنی

یك موسسه تولیدی واقع‌در شمال ایران افرادی را بشرح زیر استخدام میکند
۱ـ سرپرست فنی
-FOREMAN
که در یکی از رشته های برق یا مکانیك تخصص داشته‌باشد.
۲ـ چند نفر کارگر فنی مکانیك.
متقاضیان لازم است خدمت زیرپرچم را انجام داده و یا معافیت غیر پزشکی‌داشته‌باشند افراد واجد شرایط با دردست داشتن مدارك لازم روز پنجشنبه ۱۱ تیرماه از ساعت ٥ الی ۷ بعد از ظهر به دفتر مرکزی شرکت واقع در تهران خیابان فردوسی کوچه بلژیك‌ساختمان مسعود طبقه سوم‌مراجعه‌فرمائید.
۱ـ۲ آ ـ ۱۰٥۸۹

راننده پایه ۲ شخصی

وارد بامور مکانیکی مورد احتیاج است تلفنهای ۷٦۱٦۹۱ و ۷٦٤۹٤۲
۱ـ۲ آ ـ ۲۰٥۸

سازمان شاهنشاهی خدمات اجتماعی برای ریاست‌بیمارستان شوشتر بیك جراح متخصص و برای عده‌ای از درمانگاههای واقع در سراسر کشور به پزشکان عمومی احتیاج داردکه با حقوق و مزایای‌مکفی‌استخدام میشوند و محل‌سکونت‌ووسایل زندگانی نیز خواهند داشت. داوطلبان میتوانند همه روزه‌از ساعت ۷ صبح تا ۱٤بکارگزینی سازمان در خیابان قوام‌السلطنه روبروی موزه ایران باستان رجوع کنند.
۱ـ۲ آ ـ ۲۱۳٤۲

به‌یك نفر انباردار که‌درکار انبارداری‌سابقه و تجربه داشته باشند نیازمندیم باتلفن ٤٥۹۲۸ تماس بگیرند

۱۸ نفر دیپلمه

علاقمند به‌حسابداری پس‌از دیدن یکدوره کارآموزی یکماهه مشغول بکار خواهند شد.
تلفن ۳۳٥۰٤۰
۱ـ٥ آ ـ ۲۰٦٤

جویای کار

راننده پایه‌دوم‌شخصی‌جویای کار میباشد براهنمائی ۲۰۷ روزنامه اطلاعات مراجعه شود
۱ـ۳ آ ـ ۱۰٥۲۳

مهندس راه و ساختمان (S) جویای کار است صبحها ساعت ۱۱ تا ۱۲ تلفن ٦۳۱۸٥۲

گمشده

آگهی فقدان پروانه

آقای نصیرانصاری‌فرزند محمد علی دارای شناسنامه شماره ۷۹٦٥ صادره از اصفهان‌متولد سال ۱۲۹۷ اظهار میدارد که پروانه دارو سازی خود رامفقود کرده است بموجب این آگهی پروانه مذکور ابطال میشود خواهشمند است هرکس آنرا پیدا کرده بدفتر امور شوراها تسلیم نماید.
م الف ٥٤٥
از طرف مدیرکل دفتر امور شوراها محمد رضا عدالتی
۱ـ۳ آ ـ ۳٤۲۷

گواهی نامه پایه ۱ اینجانب حسین یادگاری چند روز است مفقود شده است یابندگان به تلفن ۳۱۳۰۷۷ یا به‌ناصرخسرو ایران توریست‌مراجعه فرمایند و مژده‌گانی دریافت دارند.

سازمانهای فنی و فرهنگی

کلاس درس

موسسه انگلیسی نژاد برای ترم تابستانی ثبت نام مینماید انگلیسی با روش مخصوص کنتراتی ماشین‌نویسی بااسلوب‌بین‌المللی شورت‌هندبا متد جدید انگلستان وسیله رفت‌وآمد آماده است.
پهلوی مقابل کاخ مرمر تلفنهای ٤۲۰۸٦ ـ ٤۷۱٤۱
آ ـ ۱۳۸۱

آموزشگاه زبان انگلیسی‌لازار برای ترم تابستان نام‌نویسی میکند امیرآباد شمالی‌چهارراه رستم ساختمان ناهید تلفن ـ ٦۳۳٦۰۸
۱ـ۳۰ آ ـ ۱۳۷٥

ماشین نویسی

در آموزشگاه فائز تعلیم ماشین‌نویسی با متد جدید شاه‌آباد روبروی دبیرستان شاهدخت تلفن ۳۱۰٦٥۷

تعلیم موسیقی

آموزشگاه موسیقی رودکی

صاحب امتیاز عویك یادگاریان لیسانسیه‌ازلندن. خیابان صفی علیشاه شماره ۷۰ ساختمان جدید جنرال موزیك تلفن ۷٥۷۰٦٦

تعلیم رانندگی

آموزشگاه رانندگی و مکانیکی لاله

آئین نامه و هرگونه امور مربوط به رانندگی و مکانیکی را با آخرین متد به وسیله مربیان کارآزموده و با تجربه در اسرع وقت تعلیم میدهد. آدرس: بین خیابان مولوی و میدان شاه ـ جنب ایستگاه سنگی
۱ـ۷ آ ـ ۱۹٦٤٦

آموزشگاه فنی ورانندگی ادیب

با اتومبیل‌های آخرین‌سیستم فنون رانندگی‌را در کوتاه‌ترین مدت به‌شما می‌آموزدبوذرجمهری نو تلفن ۳٥۱۰۰۸

هنرستان فنی برستو

مرکز اموزش صحیح رانندگی ومکانیکی ترافیك مجهز به بهترین و مدرنترین وسیله آموزش تهران خیابان‌شاهپور چهار راه گمرك تلفن ۲۳۹۱٦

هنرستان فنی نصرت

مرکز صحیح رانندگی و مکانیکی با اتومبیلهای آخرین سیستم انتهای بابائیان ۱٦ متری امیری تلفن ۹٥٥۱۷٦
۱ـ٥ آ ـ ۲۰٥۱

تدریس خصوصی

تدریس ریاضیات فیزیك ـ شیمی ـ توسط دانشجوی آریامهر و لیسانسیه فیزیك تلفن ٥۸٥۲۹
۱ـ٤ آ ـ ۱۰۲۹٥

ریاضیات فیزیك شیمی‌بویژه ششم و کنکور و ریاضیات‌عالی ودانشگاهی توسط مقدم تلفن ۹٥۳۸۸۷
۱ـ٥ آ ـ ۱۸۲۷

تدریس خصوصی کلیه‌دروس دبستان و دبیرستان دوره اولو دوم توسط دبیر دبیرستانها و گروه دانشجویان دختر و پسر از دانشگاههای آریامهر و پلی تکنیك هنرسرایعالی پزشکی‌و مدرسه عالی دختران با سابقه تدریس تلفن ۷۹٥٤۳٥
آ ـ ۲۰۰۱

ریاضیات ـ فیزیك ـ شیمی توسط دانشجوی آریامهر ۷۹۰۰۰۱
۱ـ۲ آ ـ ۱۰٥۳۹

کلیه‌دروس دبیرستان وسیله دانشجویان ورزیده ۷۸۰۱۹۲
۱ـ۳ آ ـ ۱۰٥۳۱

دروس دبیرستان وریاضیات دانشگاه تدریس‌میشود تلفن ـ ۳۳۹۳۷٥ عصرها
۱ـ۳ آ ـ ۱۰٤۲۳

کلاس نقشه‌کشی

دوره جدید کلاس‌نقشه‌کشی کاخ دانش‌از۹تیرماه‌زیرنظر مهندسان مطلع و دلسوز تشکیل میشود در این کلاس‌ها میزهای مخصوص نقشه‌کشی و لوازم مربوط در اختیار شاگردان قرار دارد. با شرکت دراین کلاسها برای اشتغال بکار در موسسات آماده خواهید شد قبلا نام نویسی کنید.

کلاس حسابداری و دفترداری دوبل

دوره جدید کلاس‌حسابداری کاخ دانش از ۱٦ تیرماه‌زیرنظر استادمحترم آقـای اعتمـادیه تشکیل میشود
در این کلاس علاوه بر فرا گرفتن فن حسابداری‌ودفترداری دوبل طرز کار با ماشینهای حساب مدرن دستی و برقی فاسیت معظم‌ترین کارخانه سازنده ماشینهای حساب‌جهان را فرا خواهید گرفت.

کلاس رادیو تلویزیون

دوره جدید کلاس رادیو تلویزیون از ۱٤ تیرماه با استفاده از مدرن‌ترین وسائل الکترونیك‌در کاخ دانش‌تشکیل میشود. بهریك از شاگردان یك دستگاه رادیو ٥ لامپ دو موج مجانا برای مونتاژ داده میشود. قبلا نام‌نویسی کنید.

کاخ دانش

خیابان نادری پاساژ معتمد خیابان فرانسه کوچه‌مرجان.
آ ـ ۲۱۲٤٦

رستورانهای خانوادگی

حاتم ناهار شام

پهلوی تلفنهای ۸۹۲۲۸۱ ۸۹۲۲۸۲ـ۸۹۲۲۸۳

چلوکباب خوشمرام افتتاح‌شد لاله‌زارنو جنب سینماتروپل ۳۳۲۳۳۱
۲ـ۲٦ آ ـ ۲۰۱۰

سالن چلوکبابی فرصت مطبوعترین غذاها را در اختیار مشتریان محترم قرار میدهد سلسبیل شمالی نبش فرصت تلفنهای ۹٥٦٥۳۷ و ۹٥۳٥۱۹
۱ـ۲ آ ـ ۱۸۰۰

برای ساختمان شما

هر نوع مصالح ساختمانی کهنه خریداریم. تلفن ۹٥۷٦۸٥

تزئینات ایران امریکن

پرده کرکره‌آمریکائی‌متر مربع ٤٦ تومان‌کاغذدیواری مترمربع ۲۰ الی ٥٥ ریال تلفن ۷٦٥٤۷٥
۱ـ٦ آ ـ ۱۹٦۳

پرده کرکره

کاغذ دیواری‌نقاشی‌ساختمان جاتقدا تلفن ۷۸۱۹۷۷
۱ـ۲٦ آ ـ ۱۹۸۷

مژده مژده

بدینوسیله به اطلاع‌خریداران کارخانه آجر سازی دماوندتو افتخار دارد بهترین بهمنی درجه یك را که نایاب بود تهیه نموده و در اختیار مشتریان میگذارد تلفن ۲۷٦٦٥
۱ـ۸ آ ـ ۱۸۸٥

لوله‌بازکنی

رفع گرفتگی لوله‌ساختمان در ۲ دقیقه سازمان ترانکم تلفن ۸۸۱٦۸۱

لوله بازکنی فاضل آب با دستگاه تراکم هوا ٦٤٤۸٥ مسعود

رفع گرفتگی هرنوع لوله ساختمان با دستگاه تراکم هوا ـ تلفن ۷۸۷۲۷

لوله بازکنی فاضل آب مقدم ٦٤٦۳٥

لوله بازکنی فاضل آب با دستگاه تراکم هوا سازمان فنی رفاه پیشرو لوله بازکنی در ایران تلفنهای: ۷٦۲۲۸٦ ۷٥٦٤۰۸

جنرال ـ سرویس لوله بازکنی فاضل آب با دستگاه مجهز تراکم هوا آبگرمکن ـ بخاری ـ کولر تلفن ۷۹۳۰٥۷

نمایشگاه بزرك مبل ایتال‌استیل

حراج میکند

نمایشگاه بزرك مبل ایتال استیل

چون برای تجدید ساختمان و دکوراسیون مدتی تعطیل می گردد بدین مناسبت انواع مبل های مدرن و سرویس های مجلل اطاق خواب و میز وصندلی‌ناهار خوری وسایر مبلمان‌دیگر منزل که در نوع خودبینظیر است بنصف قیمت و سهل ترین شرایط حراج میکند.
خیابان شاهرضا مقابل دانشگاه مبل ایتال‌استیل تلفن ٦۱۳٦۳٦

قابل توجه

خریداران کمپرسورهای لك انگلستان

بقدرتهای یك پنجم ویك چهارم و یك سوم ویك دوم وسه چهارم بفروشگاه منصور تلفن ۷٤۲۹۲ مراجعه فرمائید.

نیازمندیها
تلفنهای ۳۱۱۲۲۴ و ۳۱۱۲۲۰

خرید و فروش اثاثیه

خرید

بازرگانی کیهان
خریدار نقدی همه رقم فرش کهنه ونو جهت صادرات روزولت میدان ۲۵ شهریـور تلفن : ۷۶۳۷۷۶

فروشگاه فرش طوسی
فرشهای کهنه‌ونوسنگین قیمت شمـا را جهت صادرات از سایرین‌بهتر میخرد : تلفن ۷۵۹۰۲۹

نمایشگاه فرش گلشن۶۳۱۴۳۱
همه نوع‌فرشهای کهنه‌خریداریم و همه رقم فرش نوموجود می باشد فرشهای کهنه‌بانو معاوضه میشود خیابان پهلوی بالای ایستگاه بیمه جنب بانك ملی یوسف‌آباد .

فروشگاه آستارا۶۶۴۰۲ یخچال برقی و نفتی ـ تلویزیون ـ اجاق‌گاز و فرش شما را نقداعادلانه خریداریم .

فرش محسن
فرشهای کهنه و نوشما نقدا خریداری و معاوضه میشود تلفن ۶۰۹۴۰
سی‌متری‌بین‌شاه‌وحشمت‌الدوله

فروشگاه و نمایشگاه آسیا
یخچال ـ تلویزیون ـ اجاق گاز و فرش شما را عادلانه خریداریم شاه چهارراه پیروز تلفن ۶۱۲۸۳۲

فروشگاه‌شایان۶۱۳۳۸۱ تلفنی خریدار هر نوع قالی قالیچه کهنه‌نوجهت صادرات یخچال‌تلویزیون اجاق گاز لباسشوئی .

فروشگاه ایران فرش
تلفن ۷۷۴۹۷۴
کلیه لوازم شمـا‌بهرمبلغ باشد بیشتر ازسایرین نقدخریداریم

فروشگاه خالقی
تلفنهای ۳۰۲۰۸۰و۳۵۳۰۹۰ فرش کهنه‌ونو‌یخچال‌تلویزیون لوازم منزل شما را خریداریم.
۵_۱ آ_ ۱۸۱۰

فروشگاه پروانه
لوازم دست‌دوم‌شمارا‌خریداریم کولر یخچال و فرش تلویزیون اجاق‌گاز تلفن ۳۳۹۶۳۲
۲۶_۱ آ_ ۲۰۶۵

فروشگاه صمد ۴۹۹۸۵
خریدار فرش کهنه و نو اشیاء قدیمی‌لوازم منزل

فروشگاه‌آرمان تلفن ۶۹۶۲۳
بهترین خریدار تلویزیون‌فرش چراغ گاز وهرنوع یخچال نفتی

فروش فروردین تلفن۴۳۰۸۵
بهترین خریداری فرشهای کهنه و نو

فروشگاه بختیاری تلفن۷۵۹۴۲۹
بهترین خریدار کلیه‌لوازم‌منزل

فرش کندی ۹۶۰۴۳۷
خریدار فرشهای کهنه شما با عالیترین قیمت جهت‌صادرات
۵۰_۱ آ_۱۰۴۱۶

فروشگاه رویال ۶۸۰۱۶
خریدار قالی قالیچه‌تلویزیون یخچال نفتی لوازم منزل
۱۰_۱ آ_ ۲۰۷۰

فرشهای گران قیمت‌نو و کهنه بقیمت بسیار عالی خریداریم تلفن ۲۳۴۸۲

فروش‌دست‌دوم

مبلمان منزل ـ اطاق پذیرائی . غذاخوری. اطاق خواب . اطاق بچه . سرویس‌ظرف تلویزیون و غیره به فروش میرسد . تلفن ۶۲۴۷۲۱

بورس ماشین تحریرهای‌دست دوم فارسی و لاتین بقیمت مناسب دروازه دولت بنگاه فنی ناصر تلفن ۷۵۶۲۰۵

یکدستگاه آمباسادور۱۹۶۹ دو درب کوپه مجهز به کولر رادیو بخاری فرمان و ترمز هیدرولیکی کمربند ایمنی با تودوزی چرمی بعلت مسافرت برای فروش آماده می باشد خواهشمند است بتلفن۳۳۵۷۵۵ مراجعه فرمائید .
۲_۱ آ_ ۱۰۶۴۵

فروش‌دست‌اول

همه بایدتلویزیون داشته باشند ماهیانه ۹۰۰ریال از بهترین مارك خزانه فروشگاه مهر تلفن ۹۵۳۷۵۵
۲۶_۱ آ_ ۱۹۴۴۲

نمایشگاه های مبل

پرده دوزی ارجمند۳۳۷۳۷۰
پیراهن مبل :۳۳۹۵۰۵
تعویض پارچه مبل:۳۳۹۵۰۵
پرده‌دوزی شهرزاد ۳۳۹۵۰۵

شستشوی مبل و فرش

شستشوی مبل و فرش‌ادیب
مبل و فرش تشکهای‌ماشین درجای‌خودتمیز مینماید۹۵۲۴۵۴

شستشوی مبل و فرش ساحل
نظافت مبلمان و پلیش‌بوسیله دستگاه برقی در جای خود ۹۵۶۵۶۵

شستشوی مبل و فرش‌کلین
سرویس مهر مبتکر وپیشرو نظافت مبل و فرش درجای خود با مواد آزمایش شده‌بادستگاه منحصربفرد تلفن ۹۵۲۵۴۶

دوراگلین سرویس امریکا
خشکشوئی مبلمان فرش وابسته به کارخانجات تاول ماستر ایران تلفن ۷۵۸۳۹۵ و ۷۵۸۳۹۶ و ۷۳۶۸۳

کارخانه فالیشوئی اطلس
با سابقه‌چندین ساله‌مجهز به کلیه وسایل تلفن ۹۶۰۲۹۸

شستشوی مبل و فرش‌اصیل
بامدرنترین وسیله ۳۱۰۳۷۵

کارخانه فالیشوئی داوید
فردوسی۱۳۱ تلفن ۳۱۲۵۴۲

درایکلین سرویس آناهیتا
فرش موکت ماشین درجا تلفن بزرگترین خشکشوئی‌مبلمان ۷۹۵۳۰۷

گاز مورد نیاز شما

اساگاز
«پخش گاز»
۴۴۸۰۲ ـ ۴۶۷۶۶
۶۹۷۴۵
سرویس
۶۱۲۴۷۱

پخش گاز
شرکت بوتاگاز از۷و‌نیم صبح تا ۸ شب‌تلفنهای: ۳۳۳۲۲۳ ـ ۳۳۳۳۸۹

شرکت پرسی گاز

برای سفارش گاز با سرویس از ۷ صبح الی ۱۰ شب بفرمائید
۹۵ ۶۴۵۹۱
۶۵۲۴۰
و۴۷۲۴۷ و ۴۷۹۹۰ مراجعه شود.

ایران گاز

همه‌روزه‌از ساعت ۷ صبح الی۱۱شب تلفن پخش‌گاز
۳۰۷ الی ۶۱۱۳۰۱

سرویس پخش گاز
جنرال
تلفنهای:
۹۵۸۲۵۲-۹۵۷۶۹۳
۹۵۹۱۶۴-۹۵۷۷۹۴
پخش گاز در تمام ایام هفته

فولکس واگنهای سواری ۱۹۷۰
قریبا وارد میشود بشرکت سهامی عبادخیابان ملت شماره ۱۱ تلفن های ۳۰۴۱۸۱ و۳۰۴۴۷۲ مراجعه فرمایند .

هواکش هیتاچی
هوائی ناسالم وکثیف بتدریج ایجادمسومیت های خطرناك میکند.
نصب هواکش هیتاچی
دراطاق‌خواب و پذیرائی‌صددرصد مسومیت هوا را از بین میبرد .
نصب هواکش هیتاچی
۶ساعت پس از اطلاع تلفنی شما
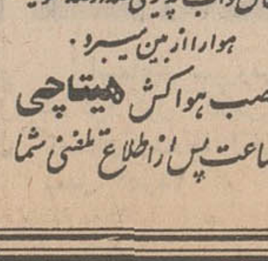
بورس هواکش ماکی ـ دروازه دولت تلفن ۷۵۶۵۸۷

نصب آنتن
اهم الکترونیك سرویس
نصب آنتن تلویزیون
تصاویر صاف و روشن فقط با نصب آنتنهای امپریال و تنظیم کانال آموزشی‌باسرویس سیار در تهران‌بویژه‌شمیرانات تلفن ۶۲۴۸۱۷
۱۵_۱ آ_ ۲۰۴۸

نصب آنتن‌تلویزیون
فروشگاه دیاموند باآنتن‌های تمام کانال خارجی فاداشفاف‌ترین تصویر را در تهران و شمیرانات عرضه مینماید . تلفن ۳۵۱۱۲۰

تعمیرات

تعمیر تلویزیون
تعمیر تلویزیون الکترون تلفن ۷۶۳۶۸۴

تعمیر تلویزیون‌های R.C.A شاوب لورنس ـ تلفکن سیمرا فیلیپس و سایر مارکها ونصب کنورتور و آنتن تمام کانال با سرویس مجهز سیار بویژه شمیرانات

تلویزیون سرویس
R.T.I-R.C.A
تعمیر تلویزیونهای فیلیپس، سیمرا ، شاوب‌لورنس ، صبا، گروندیك ، زیمنس ، جنرال الکتریك‌وتعمیر کلیه‌تلویزیون های اروپائی و آمریکائی با سرویس سیار در تمام ساعات هفته تلفن ۴۳۰۴۱

سرویس تلویزیون گارانتی تلفن۶۲۸۳۷۱
سرویس سیار R.T.I-R.C.A شاوب لورنس مدیاتور سیمرا فیلیپس جنرال الکتریك ،آدا، آدمیرال و نصب کنورتور در تمام‌نقاط‌تهران بویژه‌شمیرانات
۳_۱ آ_۱۵۰۰

تلویزیون سرویس
R.T.A-R.C.A
تعمیرانواع تلویزیون مجهز بسرویس سیار و تضمین کتبی ۳۱۳۲۷۸ و ۳۱۳۲۶۲
۲۶_۱ آ_ ۲۰۴۶

شرکت‌مهندسین‌تلویزیون
تعمیر هر نوع تلویزیون‌وتقویت لامپ تصویر تلفن ۶۱۱۳۳۴

شاوب لورنس
تلویزیون سرویس
تلفن ۹۶۱۸۸۰

تعمیرگاه وهاب تعمیر تلویزیون و سایر دستگاههای‌الکترونیکی باکارمزد کم تلفن ۵۳۶۷۳

تعمیر یخچال
تعمیرگاه یخچال‌فریجیدر ۷۳۳۳۶

کولر
شرکت نصب کولر تلفن ۷۹۳۸۹۷
فوری اولین سازنده کانال و دریچه تنظیم‌هوا

تهران‌سرویس
نصب و تعمیرات کولر یخچال ، آبگرمکن
تلفن : ۷۶۳۸۶۲

سرویس کولر۲۰۰ ریال
قطعات یدکی ۲۰درصد تخفیف کارهای انجام شده یك فصل گارانتی تلفن ۷۸۰۱۲۵

نصب کولرمجانی
گروه‌فنی وصنعتی
گنجه زرین
سرداه‌شهرآرا ـ مقابل پمپ بنزین
تلفن : ۹۵۴۳۱۶

نصب کولر و کانال کشی رحمانی تلفن ۵۸۱۵۴۶
۲۶_۱ آ_۱۸۴۸

نصب وسرویس کانال کشی کولر سازمان فنی مهر تلفن۷۹۰۵۳۳

نصب کولر و کانال کشی‌ساختمان۷۶۵۲۶۴

جنرال‌سرویس
نصب کولر ۷۹۳۰۵۷

فروش اتومبیل

آگهی مزایده
یکدستگاه جیپ‌استیشن‌چهار در مدل سال ۱۹۶۷ با وضع بسیار مرتب از طریق مزایده‌به فروش میرسد .
طالبین میتوانند برای‌معاینه اتومبیل و دریافت شرائط و فرم شرکت در مزایده تاتاریخ ۱۵ر۴ر۴۹ به اداره مرکزشرکت سهامی پتروشیمی آبادان واقع در خیابان کاخ شمالی کوچه احمدی شماره۲ طبقه‌اول‌مراجعه نمایند .
پیشنهادها تا ساعت ده صبح روز شنبه ۲۰ر۴ر۱۳۴۹ قبول ودر ساعت دهٔ‌وربع‌همانروز گشوده وقرائت خواهند شد. حضور پیشنهاد دهندگان در جلسه قرائت پیشنهادات آزاد میباشد . شرکت در ردیاقبول هریك یا تمام پیشنهادات‌مختار است .

استیشن
استیشن وانت مدل ۶۹ باراننده کرایه داده میشود تلفن ۵۲۹۷۸
۲_۱ آ_ ۲۰۲۷

۲۸۰ وزرائی مدل ۷۰
تحویل گمرك تلفن‌های۳۵۳۳۵۵ و ۳۵۳۳۶۶
۲_۱ آ_ ۲۲۰

فولکس
مدل ۶۵
فولکس استیشن ۱۵۰۰ مدل ۶۵ تلفن ۷۵۹۴۵۳
۲_۱ آ_ ۲۱۲۹۰

خرید
ژیان دست دوم‌خریداریم تلفن۹۵۹۶۶۶و۹۵۰۰۹۰

پیکان‌دست‌دوم خریداریم ۵۸۸۳۹
۲۶_۱ آ_۱۸۸۰

فروشگاههای اتومبیل

انواع جیپ ولندرور و وانت موجود ۴۷۰۷۵

بازار اتومبیل قربانیان ۹۴۰ خرید و فروش تلفن ۳۰۱۳۲۷

نمایشگاه اتومبیل امیر نماینده رسمی اتومبیل‌های ژیان (سیتروئن) ۱۳۴۹ بطورنقدو اقساط باشرایط سهل تحویل فوری انتهای شاه میدان نواب تلفنهای ۹۵۰۰۹۰ و ۹۵۹۶۶۶

برای اتومبیل شما

روکش صندلی
فرش وچادر اتومبیل
کالی
نمایشگاه رحمتیان
فردوسی جنب کوچه برلن
تلفن : ۳۰۴۲۵۰

فیلتر M.P موتور شما را بیمه میکند انواع فیلتر ام.پی جهت اتومبیل تراکتور موتورهای‌زمینی تلفن ۳۳۲۹۶۰ ـصندوق پستی ۵۰۴

روکش صندلی اتومبیل
ایرانشهر
با نصب فوری
میدان فردوسی ـ اول ایرانشهر
تلفن : ۶۱۲۳۵۲

کرایه

اتو نادر سرویس
اتومبیلهای سواری اخرین‌مدل **آمریکائی و اروپائی** برای تشریفات وجشن‌باراننده وبدون‌راننده‌آماده‌خدمت‌شماست
تلفن : ۷۶۲۴۲۹

اتولوکس
اتومبیلهای تشریفاتی‌باراننده برای داخل‌وخارج‌تهران میدان فردوسی تلفن۴۴۶۰۵و ۶۱۱۲۷۰

جراثقالهای گردون
تراکتور شکن مخصوص حمل ماشین آلات سنگین
تلفن : ۹۵۹۴۴۹

جرثقیل وتریلی
مخمدی
تلفن ۹۵۹۳۳۱و۹۵۸۳۳۱

جرثقیل وتریلی جاسب تلفن ۲۵۷۶۵ و ۲۷۸۱۸

یك مینی‌بوس ۱۸ نفری برای سرویس بایك‌راننده‌آماده کار است تلفن ۹۵۴۱۸۸
۳_۱ آ_ ۱۰۶۳۱

SCHAUB-LORENZ

تلفنهای جدید تعمیرگاه
تلویزیونهای
شاوب لورنس
۹۶۳۰۱۶ تا ۹۶۳۰۲۰

کالج بار
بارکش شهر وحومه
بیمه اثاثیه منزل
تلفن
۴۱۱۱۱
۶۱۱۱۱۱

ماشین آلات

چند دستگاه ماشین آلات راهسازی کاترپیلار همچنین کامیون و بسیاری دیگر از ماشین‌آلات‌با وضع بسیارمرتب حاضر بکار به قیمت مناسب‌به فروش میرسد تلفن ۶۱۳۱۴۰و ۶۵۵۹۸
۲_۱ آ_۹۶۹۷

معاملات املاك و مستغلات

فروش

آژانس شایسته ۳۰۵۳۴۹ مرکز عمده معاملات املاك در شهر و شمیرانات

فروشنده اراضی تهران‌پارس ونارمك امینی تلفن۷۹۰۰۹۰

خانه فروشی
یك دستگاه منزل واقع در خیابان حافظ کوچه سام‌به مساحت ۳۵۷ متر با تلفن برق آب بدون واسطه و تخفیف ۳۰۰۰۰۰ تومان‌بفروش میرسد علاقمندان روزانه بین ساعت۱۰ الی ۱۲ ظهر با تلفن ۳۳۴۲۹۱ الی ۹۵ داخلی۲۷ تماس حاصل فرمایند .
۳_۱ آ_ ۲۰۰۸

خانه های ویلائی مستغلاتی
در شمال جهت فروش تلفن ـ ۷۷۳۵۸۱ دفتر قاسمیان
۴_۱ آ_ ۱۸۲۳

خانه ۳ اطاقه باقساط
یکساله ۴ و ۵ اطاقه ۳۳۴۳۵۶
۲۰_۱ آ_۱۶۱۱

خانه کلنگی بمساحت ـ ۲۵۶ر۴ متر مربع دونبش دارای ۷ اطاق ۳ مغازه آب و برق دو هزار تومان ودیعه و فیش تلفن اول خیابان دربند کوچه‌جمارانی مقطوعا بدون واسطه ۱۵۰۰۰۰ تومان به پلاك ۳۲ همان کوچه مراجعه شود .
۲_۱ آ_ ۱۰۶۱۵

ویلای فروشی
نقد ویا معاوضه
ویلای ۲ طبقه مهندسی بهترین نقطه سلطنت‌آباد جدید ساز و متناسب‌زندگی دو و یا یك خانواده پر جمعیت با شوفاژ کولر تلفن واستخر آژانس شایسته ۳۰۵۳۴۹
۳_۱ آ_ ۲۰۳۴

ویلای مبله و مشجر درکنار دریا کنار (بابلسر) جهت فروش یا اجاره آماده است . تلفن ۶۸۲۰۳ عصرها
۴_۱ آ_ ۱۰۲۲۵

باغ فروشی
یك باغ واقع
در کلارك کرج زیر جاده‌در حدود ۱۰ هزار متر با آب وباغ مشجربه فروش‌میرسد اکازیون املاك قدس ۶۷۳۴۳
۶_۱ آ_۲۰۰۵

بانك عمران ششدانك
یکقطعه باغ وساختمان‌مستحدثه در آن پلاك ۲۶ فرعی‌مجزی‌شده از ۳۶ اصلی ملکی خود واقع در اختیاریه شمیران را کـه مساحت آن ۱۳۶۸ متر مربع است بطور نقد و اقساط‌بفروش میرساند . طالبین از ساعت ۸ صبح الی ۱۲ باداره حقوقی‌بانك عمران واقع در خیابان شاهرضا جنب سینما رویال مراجعه نمایند .
۳_۱ آ_ ۲۰۹۰۴

زمین فروشی
خریدوفروش زمین های سعادت آبادومکانیر تلفن ۳۳۹۰۶۷ و ۳۳۶۸۸۵

باغستان کرج
در خوش‌آب‌وهوا ترین نقطه کرج یك قطعه زمین با آب و برق جهت آسایش خانواده خود تهیه کنید برای اطلاع بیشتر بتلفنهای ۴۰۹۶۴ و ۷۴۴۹۹
۵_۱ آ_ ۱۶۹۴

زمین کنار دریا
از محمود آباد تا رامسر زمین بقطعات کوچك و بزرگ بین دریا و جاده اسفالت بقیمتهای‌مختلف بفروش میرسد دفتر داد و ستد تلفن های ـ ۷۵۷۰۳۱ و ۷۵۶۰۹۹

خیابان‌پهلوی‌ویلای‌مدرن ساخت‌مهندسین‌ایتالیائی تلفن ۶۳۳۴۲۶

در فرمانیه
قطعات اراضی تفکیك شده بدون هیچ مانع برای ساختمان نقد و اقساط تلفن : ۳۳۲۲۱۹ ـ ۳۳۳۱۹۴ ـ ۳۳۲۵۲۵

چند قطعه زمین با آب وبرق برجاده علیشاه عوض بفروش میرسد تلفن ۳۱۲۴۹۸
۱۰_۱ آ_ ۱۸۲۵۶

کیلو متر ۱۴ قدیم‌کرج
زمینی بمساحت ۱۳۰هزارمتر با آب جاری از قرار متری ۵۰ ریال فروشی تلفن ۹۶۳۳۷۶
۲_۱ آ_ ۱۸۲۹

فروش وسرقفلی

مغازه واگذاری
مغازه دربهترین نقطه
یك‌باب مغازه بوسعت ۶۰متر مربع دارای بالکن دوجانبه ، دستشوئی و توالت ، آب ،برق، تلفن واقع در خیابان فـرح جنوبی ، چهارراه دیبا واگذار میشود . تلفن ۷۶۳۵۵۴

یکباب مغازه با آب
و برق وشوفاژ واقع‌درخیابان فرح خیابان منصور خشنودی واگذار میشود تلفن ۷۶۳۱۹۷
آ_ ۲۰۴۲

۳ باب مغازه بزرك
متصل بهم باکلیه لوازم و تهویه مطبوع (گرم و سرد) واقع در اول خیابان ویلا از شاهرضا جنب بانك ایرانیان واگذار میشود . بعد از ظهرها از ساعت ۵ تا ۷ بتلفن ۷۸۷۷۹ مراجعه شود
۵_۱ آ_ ۱۸۲۳

یك باب مغازه نوساز
با آب و برق و تلفن قابل نصب حدود سینما پاسفیك‌اول خیابان بوستان مقطوع ۲۰ هزار تومان تلفن ۹۶۳۳۷۶
۲_۱ آ_۲۰۶۳

تخت طاوس اول پارسا۳باب مغازه واگذار میشود ۷۶۵۱۴۹
۴_۱ آ_ ۱۰۵۹۳

سرقفلی دربازار
یك‌باب مغازه وانبارمتصل‌به سرای دربازار پائین تراژچهار سوق بزرك بفروش میرسد . خواستاران بتلفن ۵۶۴۹۷ مراجعه فرمایند
آ_ ۱۰۶۱۱

اجاره داده می شود

آپارتمان اجاره
آپارتمانهای مدرن
سه و چهار و پنج اطاقی مجهز بتمام وسائل و تلفن و شوفاژ و کولر در مرکز شهر نزدیك نادری باجاره واگـذار میشود تلفن ۴۳۸۲۶
۲۵_۱ آ_ ۱۴۳۹

یکدستگاه آپارتمان
چندین دستگاه آپارتمان مدرن چهار اطاقه و در هرطبقه ۱۶ اطاق با شوفاژ ، کولر ، آسانسور و تلفن .
خیابان ثریا جهت اموردفتری موجود تلفن ۴۵۳۵۰
۵_۱ آ_۱۹۴۰

خیابان پاستور کوچه‌خورشید
یکدستگاه آپارتمان دارای پنج اطاق حمام دیوترم تلفون‌مستقل کولر سایر لوازم اجاره داده میشود با تلفون۴۳۸۴۶مذاکره فرمائید .
آ_ ۱۰۴۸۱

خانواده‌ای که عازم مسافرت بخارج میباشند آپارتمان تمام مبله خود را با تمام وسائل ، تلفن اف‌اف ، کولر بقیمت مناسب اجاره میدهند برای اطلاعات بیشتر با ۷۱۵۹۷تماس بگیرید .
۳_۱ آ_ ۱۰۶۱۷

دو دستگاه آپارتمان هر یك دارای پنج اطاق با کلیه لوازم مورد نیاز در میدان بولوار خیابان پهلوی کوچه خسرو خاور برای سکونت اجاره‌داده میشود . لطفا قبل از مراجعه با تلفن شماره ۶۲۷۰۶۴ مکالمه فرمائید
۵_۱ آ_ ۲۰۴۴

در روزولت شمالی
منزل طبقه اول دارای ٤ اطاق بزرك با چهار صدمتر زیربنـا با سرویس بسیار لوکس‌ماهیانه هزار و دویست تومان اجاره داده میشود تلفن ۷۶۲۳۱۹
۲_۱ آ_ ۲۰۵۰

چهاردستگاه آپارتمان‌مدرن
با یکباب مغازه تحتانی واقع‌در فلکه خیابان شیراز ونك‌نزدیك در ایوین سینما باجاره واگذار میشود خواستاران بعد ازظهرها بتلفن ۶۲۲۹۷۵ مراجعه‌فرمایند
آ_ ۱۰۵۸۷

ساختمان اجاره
ساختمان چهار طبقه باتمام وسایل یکجا اجاره داده‌میشود خیابان روزولت میدان ۲۵ شهریور تلفن ۶۲۲۹۹۶
۴_۱ آ_ ۲۰۱۹

خانه فروشی در نارمك
بمساحت ۲۰۲ متر دارای ۸ اطاق قیمت ۱۲۵ هزار تومان تلفن ۷۴۹۰۴۴

چهار طبقه ساختمان هرطبقه شامل هشت اطاق با سرسرا و آشپزخانه و سرویس کامل و یك طبقه سه اطاقه باشوفاژ و کولر و برق و آب واقع در بر شمالی خیابان تخت‌طاوس نزدیك چهارراه شاه‌عباس کبیر باجاره داده میشود طالبین همه روزه از ساعت ۱۹ تا ۲۱ با تلفن ۶۱۳۱۵۹ طبقه دوم تماس بگیرید .

خیابان بهار
بالاتر از خیابان نخت ـ جمشید نبش خیابان مزین‌الدوله و بهار ساختمان نوساز دارای آپارتمانهای چهار وپنج اطاقه با آسانسور و شوفاژ و تلفن سانترال و سرویس کامل اجاره داده میشود به محل مذکور یا تلفن ۷۵۵۷۳۴ مراجعه نمائید .
۳_۱ آ_۱۹۴۵

ساختمان در دوطبقه
در زعفرانیه هر طبقه دارای هال و سالن و سه اطاق با سرویس کامل واستخر و باغ یکجا یا جداگانه اجاره داده میشود تلفن ۷۵۶۹۰۱
۲_۱ آ_ ۲۰۵۵

ویلای اجاره
اجاره‌ویلای مبله دریاکنار تلفن ۶۳۰۰۳۱
۳_۱ آ_ ۱۰۲۴۷

اجاره ویلا کنار دریا
نزدیك متلقو بسیار مجهز و مبله عصر تلفن ۳۳۴۸۴۲
آ_ ۱۹۹۶

مرغداری مجهز بظرفیت ده هزار مرغ برجاده‌مخصوص‌کرج با آب و برق اجاره داده‌میشود تلفن ۶۲۶۹۵۸
۲_۱ آ_ ۱۰۴۴۳

معاوضه

درروزولت شمالی
خانه‌ای دو طبقه مستغلاتی‌هر طبقه دارای ٤ اطاق بازیر زمین و گاراژ مبلغ ۳۰۰ هزار تومان فروشی و یا بازمین‌ویاخانه‌ایکه قیمت آن حدود صد هزارتومان باشد معاوضه میشود تلفن ـ ۷۶۲۳۱۹
۲_۱ آ_ ۲۰۴۹

نیازمندیهای اجاره

سازمان نیازمندیهای خارجیان
خانه‌شمارا‌اجاره‌میدهد ۶۱۳۹۳۹

برای اجاره
جهت چند خانواده اروپائی به منازل مدرن‌در شمیرانات مورد لزوم است تلفن۶۱۲۹۶۴ و ۴۹۷۱۳

آژانس پرسپولیس
اجاره بخارجیها ـ ۶۲۲۵۲۰

اجاره میشود

خانه‌ای بزرك حدود میدان فردوسی تا ۲۴ اسفند از جنوب و خیابان تخت‌جمشید از شمال که دارای یك یا دو سالن‌بزرك ۱۰ الی ۱۲ اطاق وجای پارك حدود ۱۰ ماشین باشد مورد نیاز است لطفا از ۵ تا ۷ بعداز ظهر به تلفن ۶۲۴۴۸۱ مراجعه فرمائید .
۳_۱ آ_ ۲۱۳۱۰

یکباب سالن بمساحت۱۵۰ متر مربع با برق سه فاز برای کارگاه موجود است تلفن ـ ۷۹۰۵۵۹
آ_ ۱۰۵۳۵

خریداری میشود

اراضی تهران‌پارس‌خریداریم بازرگانی امینی تلفن۷۹۰۰۹۰
۲۶_۱ آ_۱۴۱۶

خرید زمین های‌مکانیرو کوی سعادت‌آباد۵۱۹۹۰

دفتر پارس اراضی سیصد متری داخل طرح عباس‌آباد خریدار است تلفن۷۶۱۵۵۸

خرید زمین افسریه ۷۹۱۳۵۹

زمینهای زعفرانیه دره قشلاق، مکانیرو سعادت‌آباد عباس‌آباد . فرحزاد را خریداریم‌بازرگانی جلالی خیابان‌پهلوی تلفن‌های۶۳۶۴۱۱ و ۶۳۴۱۹۳

خرید کوهك جنت‌آبادباغ‌ـ فیض عباس‌آباد سازمان برنامه ۶۶۲۰۳

زمین‌های کیشا خریداریم دفتر کافی و فراهانی ۹۵۷۸۷۴
۲۲_۲۵ آ_۱۱۹

بنگاههای معاملات ملك

بورس املاك شمیران
دفتر براتی باغ فردوس۸۵۲۵۷۵

بورس اراضی ولنجك‌محمودیه علی‌آباد ـ لطفی ۸۹۰۱۵۰

پهلوی دره قشلاق ، قیطریه کوی میکانیر ولنجك عابدی ۸۵۰۰۹۵

خرید و فروش اراضی کوی مکانیر سعادت‌آباد مرتضوی ۶۸۵۶۲

املاك نیك ۶۳۱۶۰۶
مرکز خریدو فروش‌اراضی‌ونك یوسف‌آباد و کوی مکانیر

املاك کیشا خالقی ۹۵۷۷۳۱
۱۲_۱ آ_۱۲۳۹

قبوض

قبوص اصلاحات ارضی‌بیواسطه خریدار پاکپور ۲۲۷۲۹ و ۸۵۰۰۸۱

قبل از مراجعه بدیگران بدون‌هزینه‌ازقیمت‌واقعی قبض‌فرش‌خودمطلع‌شوید اردهالی اول بازارکفاش ها سرای مهدیه تلفن ـ ۲۳۴۸۲

قبضهائیکه بیش‌از ۵۰ هزار ریال ارزیابی شده سه ساعته بقیمت عالی خریداریم تلفن ۲۳۴۸۲

سازمان تعیین نرخ فرش
آماده خرید و فروش‌هرنوع فرش و قبض بانك کارگشائی و تعیین کننده قیمت واقعی فرش شما است تلفن ۲۳۴۸۲

معاملات پول

مورد نیاز
پول‌شرطی۱۸٪نیازمندیم ۴۸۴۶۳

پول بادرآمدتضمین‌شده مورد نیاز است ۲۷۹۴۳

پول موجود
پول ۱ر۵ شاهی ۶۳۴۸۷۳
پول بیواسطه‌موجود ۲۳۷۳۹

پول شرطی باسودبانکی ۴۸۴۶۳

پول تومانی دو شاهی و نیم‌بدون‌معطلی۷۶۲۶۵۹

خانه پول فرح شمالی
مرکز معاملات پول تهران ۷۷۱۳۸۸

معاملات تلفن
دو شماره تلفن ۶۲ خـریـداریم بتلفن ۶۲۴۹۱۸ مراجعه‌شود

متفرقه

اسناد لاوصولی خریداریم ۳۵۱۶۱۷

سردخانه‌البرز
آماده نگاهداری
گوشت. لبنیات ومیوه تهران سه‌راه ساوه‌جاده جنوبی کرج تلفن۹۵۳۲۷۵

در ساحل بحر خزر
متل‌دیانا ۲۸ کیلو متری چالوس به شهسوار رزروتلفن ۳۰۱۱۴۷
۷_۱ آ_۱۹۶۶۰

کارتولیدی
جدید
یکدستگاه ماشین اتیك چاپ کنی روی پارچه و کاغذ اتوماتیك‌بعلت‌مسافرت بفروش میرسد ۳۱۳۴۳۳

حراج حراج
کاغذ دیواری تمام استیل قابل شستشو ساخت انگلستان مدل ۱۹۷۰ متر مربع ۱۰ الی ۷۰ ریال تلفن ۷۷۳۹۱۳
۲۶_۱ آ_۱۹۱۴

کوره ذوب فلزات
کوره ذوب فلز یکصدکیلوئی با سوخت نفت سیاه آمـاده فروش است تلفن ۷۹۰۵۰۵
۱۴_۱ آ_۱۹۶۳۴

نئون آزاد
سازنده مدرنترین‌تابلوـ های نئون و پلاستیك تلفنهای ۳۱۴۲۷۰ و ۳۱۲۱۰۵ و ۳۰۴۷۱۷
۴_۱ آ_ ۱۷۸۵

داروخانه‌ها

داروخانه مهران
خیابان شیروخورشید چهار راه استخر تلفن ۹۵۴۰۰۷

B.K.D
دربازکن برقی **بکد**
باتضمین
نقداً **۲۳۵** تومان
به اقساط ماهیانه بدون پیش قسط
۲۵۰ تومان
بوسیله تلفن سفارش دهید دستگاه درمدت ۲۴ ساعت نصب و تحویل میگردد
تلفنهای دفترفروش : ۷۷۲۰۰۸ ـ ۶۲۸۷۷۴ ـ ۶۲۷۸۸۲
مرکز فروش و نصب : شرکت بکد الکتریك با مسئولیت محدود
خیابان پهلوی مقابل پارك ساعی شماره ۶۸۰
فروش در کلیه فروشگاههای لوازم برقی والکتریکی‌ها

سازمان توریستی آپادانا
بلیط شرکت‌هواپیمائی ملی ایران مخصوص کارمندان محترم دولت همچنین بلیط سایر شرکت های عضو یاتا را باقساط ۱۲ الی ۲۴ ماهه بدون پیش قسط در اختیارشما میگذارد .
آپادانا : چهارراه حقوقی اول‌ایرج‌ساختمان
آپادانا تلفن ۷۴۸۳۰ ـ ۷۵۶۲۰۳

Husqvarna Swedish Quality
سرویس هسکوارنا
تلفن : ۶۸۸۸۵

برنامه سینماها

* **چیتی چیتی بنگ بنگ ـ رنگی ـ ۷۰ میلیمتری ـ دیك‌وان‌دایك**
شهر فرنك (۶۲۷۶۲۸) ۱۱ـ ۳۰ر۳ـ ۳۰ر۶ـ ۴۵ر۹
* **رومئوژولیت ـ رنگی ـ اولیویاهوسی ـ لئوناردوایتینك**
امپایر (۶۲۳۹۴۲) ۱۵ر۱۱ـ ۳ـ ۱۵ر۵ـ ۳۰ر۷ـ ۴۵ر۹
* **پارتی ـ رنگی ـ پیترسلرز ـ کلودین‌لونژه**
دیاموند (۶۲۸۴۰۰) ۱۵ر۱۱ـ ۳۰ر۳ـ ۳۰ر۵ـ ۳۰ر۷ـ ۴۵ر۹
* **نبرد غولها ـ سینماسکوپ ـ رنگی ـ جك‌پالانس**
نیاگارا (۶۵۳۰۷) ۱۵ر۱۱ـ ۳ـ ۵ـ ۷ـ ۹
ب.ب (۶۹۶۴۱) ۱۵ر۱۰ـ ۲ـ ٤ـ ۶ـ ۸ـ ۱۰
سهیلا (۳۳۶۴۲۴) ۴۵ر۱۰ـ ۳۰ر۲ـ ۳۰ر۴ـ ۳۰ر۶ـ ۳۰ر۸
تراس ۳۰ر۷ـ ۳۰ر۹
رادیوسیتی (۴۳۳۲۰) ۳۰ر۱۱ـ ۳۰ر۳ـ ۳۰ر۵ـ ۳۰ر۷ـ۳۰ر۹
سیلورسیتی (۸۱۲۰۵) ۳۰ر۱۰ـ۳۰ر۲ـ ۳۰ر۴ـ ۳۰ر۶ـ۳۰ر۸
* **لشگر ۵نفره ـ سینماسکوپ ـ رنگی**
ادئون (۳۳۸۱۱۸) ۳۰ر۱۰ـ ۳۰ر۲ـ ۳۰ر۴ـ ۳۰ر۶ـ ۳۰ر۸
* **طناب اعدام ـ رنگی ـ کلینت‌ایستوود ـ اینگراستیونس**
سانترال (۴۸۶۸۶) ۱۱ـ ۱ـ ۳ـ ۵ـ ۱۵ر۷ـ ۳۰ر۹
ایفل (۳۱۱۴۷۷) ۱۰ـ ۱۲ـ ۲ـ ٤ـ ۱۵ر۶ـ ۱۵ر۸ـ ۳۰ر۱۰
متروپل(۳۳۹۴۱۰) ۱۵ر۱۰ـ۱۵ر۱۲ـ۱۵ر۲ـ ۳۰ر۴ـ۴۵ر۶ـ۹
پولیدور (۶۴۵۸۵) ۳۰ر۱۱ـ ۱۵ر۳ـ ۳۰ر۵ـ ۴۵ر۷ـ ۱۰
رویال (۴۹۷۸۵) ۱۱ـ ۴۵ر۲ـ ۵ـ ۱۵ر۷ـ ۳۰ر۹
* **مردی که از باران آمد ـ رنگی ـ چارلزبرونسون**
ریولی (۷۵۷۷۷۷) ۱۱ـ ۳۰ر۳ـ ۳۰ر۵ـ ۳۰ر۷ـ ۳۰ر۹
* **دوزخ جنگجویان ـ رنگی ـ جان‌وین**
پارامونت (۴۸۳۲۱) ۱۱ـ ۳۰ر۳ـ ۳۰ر۵ـ ۳۰ر۷ـ ۳۰ر۹
* **سیندرلا ـ رنگی ـ فیلم کارتون**
سینه‌موند (۴۸۳۲۲) ۱۱ـ ۳ـ ۵ـ ۷ـ ۹
* **دردسر پدربزرك ـ رنگی ـ لوئی دوفونس**
آتلانتیك (۶۲۷۱۷۱) ۱۵ر۱۱ـ ۳۰ر۳ـ ۳۰ر۵ـ ۳۰ر۷ـ ۳۰ر۹
* **علف‌های هرزه ـ لاناود ـ ریچاردبیمر ـ راس‌تامبلین**
بولوار (۶۰۲۹۲) ۱۱ـ ۳ـ ۵ـ ۷ـ ۱۵ر۹
کسری (۷۵۶۹۳۹) ۳۰ر۱۰ـ ۳۰ر۲ـ ۳۰ر۶ـ۳۰ر۸ـ۴۵ر۱۰
درایوین‌ونك (۶۲۲۵۵۷) ۴۵ر۷ـ ۴۵ر۹
* **باغریبه‌ای در شهر ـ رنگی ـ دیوید همینگز ـ سامانتاایگار**
گلدن‌سیتی (۶۱۳۲۶۹) ۱۵ر۱۱ـ ۳۰ر۳ـ ۳۰ر۵ـ ۳۰ر۷ ـ
* **یك مرد وهزار حادثه ـ رنگی ـ ریچاردهریسون**
کریستال (۳۳۷۶۷۵) ۳۰ر۱۰ـ ۳۰ر۲ـ ۳۰ر۴ـ ۳۰ر۶ـ۳۰ر۸
* **جمعه شیرین ـ گرشا ـ آرزو ـ فرزین ـناهید ـایران**
پلازا (۴۴۲۵۵) ۱۱ـ ۱ـ ۳ـ ۵ـ ۷ـ ۹
حافظ (۳۳۴۰۷۴) ۳۰ر۱۰ـ ۳۰ر۲ـ ۳۰ر۴ـ ۳۰ر۶ـ ۳۰ر۸
الوند (۳۵۶۵۳۸) ۳۰ر۱۰ـ ۳۰ر۲ـ ۳۰ر۴ـ ۳۰ر۶ـ ۳۰ر۸
فردوسی (۳۳۵۷۸۴) ۱۰ـ ۱۲ـ ۲ـ ٤ـ ۶ـ ۸
مراد (۷۳۳۸۲) ۳۰ر۱۰ـ ۳۰ر۲ـ ۳۰ر۴ـ ۳۰ر۶ـ ۳۰ر۸
پرسپولیس (۵۸۱۰۸۳) ۱۱ـ ۱ـ ۳ـ ۵ـ ۷ـ ۹
کیهان (۹۵۷۳۶۰) ۳۰ر۱۰ـ ۳۰ر۲ـ ۳۰ر۴ـ ۳۰ر۶ـ ۳۰ر۸
ری (۲۲۵۷۸) ۹ـ ۱۱ـ ۱ـ ۳ـ ۵ـ ۷ـ ۹
پانوراما (۷۹۴۵۷۰) ۳۰ر۱۰ـ ۳۰ر۲ـ ۳۰ر۴ـ ۳۰ر۶ـ ۳۰ر۸
قصر طلائی (۹۵۰۱۰۳) ۳۰ر۱۰ـ ۳۰ر۲ـ ۳۰ر۴ـ ۳۰ر۶ـ ۳۰ر۸
کارون (۹۵۱۰۶۵) ۱۰ـ ۱۲ـ ۲ـ ٤ـ ۶ـ ۸
آسمان آبی (۳۳۲۶۶۸) ۱۰ـ ۱۲ـ ۲ـ ٤ـ ۶ـ ۸
* **سلیمان و ملکه‌سبا ـ سینماسکوپ ـ رنگی ـ یول‌براینر**
دنیا (۳۳۳۸۱۲) ۳۰ر۱۰ـ ۳۰ر۲ـ ۳۰ر۴ـ ۴۵ر۶ـ ۹
* **قسمت ـ ظهوری ـ وثوق ـ نیلوفر**
اونیورسال (۶۶۹۵۳) ۱۵ر۱۰ـ ۴۵ر۲ـ ۵ـ ۳۰ر۷ـ ۴۵ر۹
آسیا (۴۲۹۰۹) ۱۱ـ ۳ـ ۵ـ ۷ـ ۳۰ر۹
ایران (۳۳۶۳۵۴) ۳۰ر۱۰ـ ۳۰ر۲ـ ۳۰ر۴ـ ۳۰ر۶ـ ۳۰ر۸
میامی (۷۴۳۲۹) ۱۱ـ ۳ـ ۵ـ ۷ـ ۹
ماینا (۳۵۲۴۴۲) ۳۰ر۱۰ـ ۳۰ر۲ـ ۳۰ر۴ـ ۳۰ر۶ـ ۳۰ر۸
تیسفون (۹۵۸۸۸۲) ۱۰ـ ۱۲ـ ۲ـ ٤ـ ۶ـ ۸
آستارا (۸۴۰۲۲) ۳۰ر۱۰ـ ۳۰ر۲ـ ۳۰ر۴ـ ۳۰ر۶ـ ۳۰ر۸
اروپا (۳۰۳۱۷۹) ۱۱ـ ۳ـ ۵ـ ۷ـ ۹
مارلیك (۹۶۳۶۱۶) ۱۰ـ ۱۲ـ ۲ـ ٤ـ ۶ـ ۸
مونت کارلو (۷۹۷۴۱) ۳۰ر۱۰ـ ۳۰ر۲ـ ۳۰ر۴ـ ۴۵ر۶ـ ۹
* **از یادرفته ـ زرین‌دست ـ لی‌لی ـ مرجان**
مولن‌روژ (۷۲۹۲۹) ۳۰ر۱۱ـ ۳۰ر۳ـ ۳۰ر۵ـ ۳۰ر۷ـ ۴۵ر۹
دیانا (۴۷۳۶۵) ۳۰ر۱۱ـ ۳۰ر۳ـ ۳۰ر۵ـ ۳۰ر۷ـ ۴۵ر۹
مهتاب (۴۷۷۷۷) ۱۵ر۱۱ـ ۱۵ر۳ـ ۱۵ر۵ـ ۱۵ر۷ـ ۱۵ر۹
رکس (۳۳۵۲۹۳) ۳۰ر۱۰ـ ۳۰ر۲ـ ۳۰ر۴ـ ۳۰ر۶ـ ۳۰ر۸
شهوند (۳۵۴۰۴۰) ۳۰ر۱۰ـ ۳۰ر۲ـ ۳۰ر۴ـ ۳۰ر۶ـ ۳۰ر۸
نپتون (۷۶۰۱۳۶) ۹ـ ۱۱ـ ۱ـ ۳ـ ۵ـ ۷ـ ۱۵ر۹
لیدو (۹۵۱۲۸۲) ۱۰ـ ۱۵ر۱۲ـ ۳۰ر۲ـ ۴۵ر۴ـ ۷ـ ۱۵ر۹
همای (۳۱۱۶۶۹) ۳۰ر۱۰ـ ۳۰ر۲ـ ۳۰ر۴ـ ۳۰ر۶ـ ۳۰ر۸
چرخ‌و فلك ۹ـ ۱۵ر۱۱ـ ۳۰ر۱ـ ۴۵ر۳ـ ۶ـ ۱۵ر۸
اسکار (۹۵۰۸۹۸) ۳۰ر۱۰ـ ۳۰ر۲ـ ۳۰ر۴ـ ۳۰ر۶ـ ۳۰ر۸
پاسارگاد (۷۹۲۷۸۲) ۹ـ ۱۵ر۱۱ـ ۳۰ر۱ـ ۴۵ر۳ـ ۶ـ ۱۵ر۸
ژاله (۳۰۴۱۲۰) ۱۰ـ ۱۵ر۱۲ـ ۳۰ر۲ـ ۴۵ر۴ـ ۷ـ ۱۵ر۹
ارانوس (۲۷۹۷۱) ۹ـ ۱۵ر۱۱ـ ۳۰ر۱ـ ۴۵ر۳ـ ۶ـ ۱۵ر۸
رنگین کمان (۷۵۶۷۶۰) ۳۰ر۱۰ـ ۳۰ر۲ـ ۳۰ر۴ـ ۳۰ر۶ـ
شرق (۵۴۰۲۴) ۱۰ـ ۱۵ر۱۲ـ ۳۰ر۲ـ ۴۵ر۴ـ ۷ـ ۱۵ر۹
* **چیچو و فرانکو زیرپرچم ـ رنگی ـ چیچوـ فرانکو**
دریا (۷۹۱۷۴۶) ۹ـ ۱۱ـ ۱ـ ۱۳ ۵ـ ۷ـ ۹
* **عشق من ، عشق من ـ رنگی ـ ژان‌بوئی‌ترن‌تینیان**
آریا (۳۳۹۸۸۴) ۱۱ـ ۱ـ ۳ـ ۵ـ ۷ـ ۹
* **تقدیم باعشق ـ رنگی ـ سیدنی‌پواتیه**
تاج (۳۱۳۱۶۴) ۳۰ر۱۰ـ ۳۰ر۲ـ ۳۰ر۴ـ ۳۰ر۶ـ ۳۰ر۸
* **پسر زاینده‌رود ـ ایرن ـ جمشید مشایخی**
توسکا ۳۰ر۱۰ـ ۳۰ر۱۲ـ ۳۰ر۲ـ ۳۰ر۴ـ ۳۰ر۶ـ ۳۰ر۸
* **نبرد برای پیروزی ـ سینماسکوپ ـ رنگی**
گلدیس (۶۲۸۷۱۳) ۳۰ر۳ـ ۳۰ر۵ـ ۳۰ر۷
* **آنژلیك تشنه انتقام ـ سینما سکوپ ـ رنگی ـ میشل‌مرسیه**
پارك (۳۳۹۶۳۷) ۹ـ ۱۱ـ ۱ـ ۳ـ ۵ـ ۷ـ ۹
* **۷ دلاور ـ سینماسکوپ ـ رنگی ـ یول‌براینر**
پردیس ۹ـ ۱۱ـ ۱ـ ۳ـ ۵ـ ۷ـ ۹
* **مرد طپانچه‌طلائی ـ رنگی ـ آنتونی کوئین ـ ریچاردویدمارك**
ناتالی (۹۵۴۵۳۴) ۳۰ر۱۰ـ ۳۰ر۲ـ ۳۰ر۴ـ ۳۰ر۶ـ ۴۵ر۸
* **هنك‌شیطان ـ سینماسکوپ ـ رنگی ـ ویلیام‌هولدن**
المپیا (۹۵۶۷۹۶) ۳۰ر۱۰ـ ۱ـ ۳۰ر۳ـ ۶ـ ۳۰ر۸
* **باراباس ـ خطرناکتر از مرد**
البرز (۳۰۴۲۵۸) ۳۰ر۸ ـ ۳۰ر۱۲ـ ۳۰ر۴ـ ۳۰ر۸
* **جانی بوستون ـ رنگی ـ تونی‌کورتیس ـ هنری فاندا**
تخت جمشید (۴۳۵۵۰) ۳ـ ۵ـ ۷ـ ۹

سانس انگلیسی
گلدیس ساعت ۳۰ر۹ فیلم (نبرد برای پیروزی)
درایوین‌ونك ۴۵ر۷ـ ۴۵ر۹ فیلم (علف‌های هرزه)

موتورهای کرایسلر مخصوص قایق
تلفن ۳۱۰۹۸۱
MARINE PRODUCTS CHRYSLER CORPORATION

رئیس کمیسیون برنامه: طی برنامه عمرانی چهارم

۷۰۰ میلیون تومان صرف عمران شهری میشود

مصطفی الموتی

* برای اجرای طرحهای ذوب آهن ، و لوله‌کشی نفت و گاز و مخابرات و ارتباطات اولویت قائل شده‌اند

اقتصادی

آقای مصطفی الموتی رئیس کمیسیون برنامه مجلس شورای ملی اخیرا نطقی در جلسه علنی مجلس شورایملی در باره‌مسائل عمرانی ایراد کرد که به دلیل اهمیت متن آن‌ذیلا‌بنظرخوانندگان محترم میرسد:

دولت برای چند برنامه مهم مملکتی از قبیل گاز ،نفت ،ذوب آهن و مخابرات و ارتباطات‌احتیاج برقمی در حدود ۲۸ میلیارد ریال اضافه اعتبار دارد این علاوه بران رقمی است که در برنامه پیش - بینی شده است بطوری که در کمیسیون برنامه گفته شد اگربه سرعت در باره توسعه شبکه نفتی داخلی مملکت اقدام نشود و این رقم که در برنامه پیش بینی شده خرج نشود ، ممکن است در چند سال آینده از نظر توزیع داخلی نفت مملکت با اشکالاتی مواجه بشود.

*** الکتریکی شدن راه‌آهن**

طبق طرح هائی که وجوددارد پالایشگاهی که قرار است در شیراز ساخته بشود احیانا درتبریز و امکانا در مشهد - مطلب دیگر مسئله راه آهن است . مقداری از راه آهن شمال است که بایستی الکتریکی بشود . طبق پروژه‌ای که بین ایران و شوروی هست‌ضرورت این نوع راه آهن که بصورت الکتریکی باشد ازطرف‌کارشناسان دو کشور تایید شده است مسلما مقداری اضافه اعتبار ایجاب می - کند تا این کار انجام بشود از نظر داخل مملکت هم از نظربرنامه های دفاعی سعی شده است که اینها در یك برنامه انجام بشودرقم قطعی پیش بینی شده :بهمین‌دلایل طراحان برنامه ناچار شدند ۴۸ میلیارد ریال صرف این اعتبار بکنند ولی شاید احتمال این باشد که بتوانند این ۴۸ میلیارد را از اضافه درآمد نفت یاسایر منابعی که پیش بینی میکنند تامین‌بکنند چندوقت پیش لایحه ۳۸ میلیارد اضافه اعتبار به مجلس آمد و تایید شد بنابر این این یك‌رقم ۳۸ میلیارد است و یك ۳۸میلیارد امکان دارد این اضافه اعتبار از محل اضافه درآمد تامین بشودو اگر نشد بناچار از سایر فصول برنامه کسر خواهد شد .

*** عمران روستائی**

شاید همه ما معتقدیم که باید در درجه اول از نظر یك‌نماینده آنچیزهائی که برای حوزه‌انتخابیه ما ضرورت دارد انجام شود ولی حقیقت مطلب این است که یك مملکت در حال پیشرفت‌یك‌مملکتی که باین سرعت پیش میرود این مملکت باید سعی‌کند احتیاجات عمرانی و احتیاجات دفاعی که هر روز ممکن است بعللی پیش بیاید اینها را اولویت بدهد.

این رقم ۴۸ میلیارد به ان ارقام قبلی اضافه خواهدشدبنابراین وقتی قرار است در برنامه‌ای که از نظر کلی مملکت اولویت داده میشود و ۴۸ میلیارد خرج آن می شود بناچار مجبور هستند در آن رشته‌ها خرج بکنند.بناچاربایستی این‌رقم را به آن مبلغ اضافه بکنند یابایستی از آن فصول کم بکنند از کدام فصولشان ؟ در کمیسیون برنامه که این لایحه مطرح شد نظر نمایندگان محترم این بود که از این سه فصل‌اعتبار عمران روستائی و اعتبار راه های فرعی و عمران شهری بهیچوجه کسر نشود بله همانطور که آقای دکتر اسفندیاری فرمودند واصرار و علاقه ماهم اینست که حتما بایستی این ۴۸ میلیارد ریال‌اعتبار عمران روستائی حتما مصرف شود این اصرار را ما داریم از روز ،ول پیشنهاد کردیم و از اول بحث کردیم‌و دنبال خواهیم کرد ولی این راهم بنده تایید میکنم که تا بحال ازاین اعتبار مصرف عمران روستائی ۱۴۰ میلیارد تومان‌خرج شده ، در ظرف این سه سال و باقیش مانده که خرج بشود.

راه‌های فرعی

در مورد راه های فرعی میخواهم‌به عرضتان برسانم که کل اعتباری که برای راه های فرعی پیش بینی شده ۱۵ میلیاردو نیم است وطبق رقمی که گفته شده برای سنه‌سال برنامه ۱۱ میلیارد در اختیاروزارت راه گذاشته شده ، یعنی درکلیه اعتبار برای سازمان برنامه فقط چهار میلیارد مانده بطوری که خاطرتان مستحضر است در خود قانون برنامه ، ماده‌ای هست . عرض کردم این ۱۵ میلیاردی که سازمان برنامه برای سه سال تصویب کرده است و اختصاص‌به راه‌های فرعی دارد و پرداخت هم میشود و ٤ میلیارد برای سه سال آخر برنامه بوده اگر خاطرتان باشد ما پیشنهاد کردیم که اعتبار راه های فرعی اضافه بشود ، یعنی علاوه بر این ٤ میلیاردی که‌هست مبلغی هم اضافه بشود ، چرا ؟ برای این که در قالب برنامه خود ما تصویب کردیم‌که کار های ناتمام برنامه سوم مقدم است . منطقی هم هست ، یك راهی‌ساخته شده ،۲۰ کیلو متر ، ولی پل آن ساخته نشده ، نمیشود این راه را ول کردو رفت دنبال کار دیگری . در طی این دو سه سال اخیر راه های مارا که در برنامه سوم‌بوده دارند تمام می کنند ولی عرض کردم ۱۵ میلیاردی که پرداخت شده از نظر اعتبار پرداخت شده و از نظر راه ساخته شده ، راه های ناتمام برنامه‌سوم است ، اینجا عرض میکنم بایدآن پیش بینی که میشد در برنامه چهارم ۱۲ هزار کیلو متر راه‌فرعی ساخته شود بعلت راه های‌ناتمامی که وجود داشته است ، امکان آن که تمام آن دوازده هزار کیلو متر ساخته نشود البته بین سازمان برنامه‌ووزارت‌راه کمیسیون هائی‌هست‌ومطالعه میکنند که‌به‌بینند از کل اعتباری که لازم است‌برای راه فرعی داده شود ، برای این که همه اعتقاد دارند که راه فرعی برای دهقانان و روستائیان که از قیدو بند قرون وسطائی آزادشده‌اند احتیاج است . این راه ها شریان اساسی مملکت است

*** عمران شهری**

مطلب دیگر مسئله عمران شهری است که ۷۰۰ میلیون تومان پیش‌بینی شده و برای‌سه سال اول برنامه ٤۰۰ میلیون تومان تصویب شده و پرداخت خواهدشد و ۳۰۰ میلیون تومان برای دوسال آخر برنامه هست و امکان پرداختش هم هست .

مطلب مهم کار های ناتمام برنامه سوم است . شبکه لوله کشی شهررا ساخته‌اند که ناتمام است . منبع ساخته‌اند ولوله کشی

نشده‌وسایرپیشنهادهائی‌ازسراسر مملکت رسیده طبق حسابهای دقیقی که‌شده ٤۰۰ میلیون‌تومان از اعتبار برنامه چهارم بایدصرف کار های‌ناتمام‌عمران شهری‌برنامه سوم بشود . اینها مطالبی بود که در کمیسیون مطرح شد .

٤۸۰ میلیارد ریال اعتبار است

بنده و شما صحبت می‌کنیم یك رقم ۱۵ میلیارد یك‌رقم ۷ میلیارد ویك رقم ۹ میلیارد ارقام مهم برنامه صرف کار عظیم ذوب آهن میشود صرف کار عظیم لوله‌کشی گاز می‌شود صرف کار عظیم لوله کشی نفت می‌شود و این کارهای مهم مملکتی است ، آیا انصاف باید دادوقتی کار عظیم و بزرگی مانند ذوب‌آهن که ماده اول‌برنامه حکومت مستوفی‌الممالك بوده وتا امروز عمل نشده و ما امروزشاهد هستیم که ذوب آهن ساخته‌شده و بزودی انشاءالله بهره‌برداریش شروع خواهدشد . مسلما فردفرد ملت ایران معتقد است اول‌باید کار ذوب‌آهن انجام بشود (صحیح است). کار لوله‌کشی سراسری گاز ازاهواز تا آستارا انجام‌بشود. این مطلب شوخی نیست اگر مادر گذشته فقط می‌خواندیم که یك چنین لوله‌کشی عظیم خواهد شد امروز ما بعلت برنامه های عمیق‌و وسیعی که‌برائرهدایت‌و راهنمائی شاهنشاه بزرك ما صورت میگیرد وما اینهارا بچشم می‌بینیم وقتی کارهای باین بزرگی انجام‌میشود طبیعتا ممکن است اشکالاتی‌وجود داشته باشد .

در کمیسیون برنامه ایراداتی که وجود داردمطرح میکنیم ، در فراکسیون حزب هم مطرح شد ایراداتی هست . طراحان برنامه باید این را قبول کنند حرفها منطقی است آنچه من می‌بینم همه نمایندگان بااحساسات‌پاك علاقمند هستند که کارهای‌حوزه نمایندگی‌شان بسرعت انجام بشود .

آقای الموتی‌افزود: خوشبختانه همه‌ما این وظیفه را انجام می - دهیم باز هم باید پافشاری کنیم‌و آرزومندیم همه ما توفیق پیدا کنیم در بشمر رسیدن این برنامه های انقلابی اماباز‌برای اطلاعتان‌عرض کنم بنده‌می‌بینم که گاهی میگویند پول نیست‌اعتبار کم‌است خوشبختانه دراثرسلامت‌وضع اقتصادی‌مملکت پول هست وپول هم خرج میشود و صرف برنامه ها میشود .

در کمیسیون تصویب شد که اعتبار سال ٤۹ مبلغ ۹۶ میلیارد مندرج در برنامه به ۱۱٤ میلیارد اضافه شود ، یعنی برای سال٤۹ که الان است ۱۸ میلیارد ریال از رقمی که‌دربرنامه پیش‌بینی‌شده مبلغ زیادتری امسال‌صرف‌برنامه عمرانی مملکت خواهد شد . دردو سال اول برنامه درسال ۷۸،٤۷ میلیارد پیش‌بینی شده بود ۷۱ میلیارد خرج شده سال ٤۸ ،۸۷ میلیارد پیش‌بینی شده بود ۸۲ میلیارد خرج‌شده واین دورقمی که‌از سال ٤۷و ٤۸ مانده این ارقام به‌اعتبارسال ٤۹اضافه‌میشودو مبلغی از سایر منابع مملکت‌بنابر این ملاحظه‌میفرمائید ضمن‌ایرادی که‌بنده‌هم هم‌عقیده هستم که در کار برنامه عمرانی روستائی‌وجود دارد، یعنی درکار برنامه عمران روستائی در سه‌سال اول برنامه رقم زیادی خرج نشده و همه ما اعتقاد داریم که‌باید سعی‌بشوداین ۹۰۰ میلیون تومان در این راه خرج بشود می‌بینید در مورد راه های فرعی اعتبارات قابل توجهی اختصاص داده‌شده‌وراجع بعمران شهری وسایر فصول برنامه ضمن اینکه کار های مهم مملکت مثل ذوب‌آهن‌لوله‌کشی آب‌شبکه‌داخلی توزیع نفت ارتباطات مخابرات فرودگاه هاو کارهای دفاعی که برای این‌مملکت‌ضروری واساسی وحیاتی است‌خوشبختانه قسمت‌های مهمی از سایر فصول برنامه کار هائی انجام‌شده وایراداتی که‌هست انشاءالله در کمیسیون مطرح‌می‌شود . وسعی خواهد شد که‌همه ما بصورتی عمل‌بکنیم که طراحان برنامه، مجریان مملکت دراجرای این برنامه بزرك ، برنامه ۸۱۰ میلیارد یا ٤۸۰ میلیارد اعم از بخش خصوصی و دولتی توفیق حاصل شود برای‌اینکه اگر این توفیق حاصل شود توفیق ،توفیق مملکت است ونصیب‌همه ماخواهد شد (احسنت).

خط‌کشتیرانی N·C·H·P هاورز - پاریس
Paris
کشتی آویل‌دوریم
کشتی نامبرده بالا قرار است برای تخلیه کالای وارداتی روز ٥ جولای ۱۹۷۰ وارد خرمشهر شود . تاریخ قطعی ورود کشتی بعدا آگهی خواهد شد .
شرکت گری‌مکنزی‌محدود
تهران تلفن‌های۵۹ر۳۱٤۱۵۶ خرمشهر تلفن ۲۷۵۰
ساعات کار ۷ صبح الی ۱½ بعد از ظهر

دانش‌آموزان ممتاز

شکیبا شکروی دانش آموز ممتاز کلاس چهارم دبستان کودك امروز

شاهرخ‌شکروی شاگرداول کلاس دوم دبستان کودك امروز بامعدل ۲۰

مهرزاد فاطمی شاگرد اول کلاس چهارم دبستان‌کودك امروز

شیوا رحمانی دانش‌آموز ممتاز کلاس ششم دبستان شاهدخت شهسوار

مهدی رحمانی دانش‌آموز ممتاز کلاس سوم دبستان آریا شهسوار

اکبر نعمتی‌کرده ده‌شاگرد اول کلاس چهارم دبستان هاتف بامعدل ۱۹

عبدالکریم صفوی شاگرد اول کلاس پنجم دبستان آینده روشن با معدل ۱۷٫۳٤

مهرداد صفوی دانش آموز ممتاز کلاس سوم دبستان آینده روشن

آزینه ایزدپناه شاگرد اول کلاس اول دبستان‌صفا با معدل ۱۹

رزیتا ایزد پناه دانش‌آموز ممتاز کلاس اول دبستان همایونفر

فیلوفر بهشتی شاگرد اول کلاس چهارم دبستان ششم بهمن گرگان با معدل ۱۹

فازفر بهشتی شاگرد اول کلاس دوم دبستان ششم بهمن گرگان با معدل ۱۹٫۵

رویا اعتصام دانش آموز ممتاز کلاس سوم دبستان نصرت با معدل ۱۷٫۱

رامین اعتصام دانش‌آموز کلاس اول‌دبستان نصرت‌با معدل ۱۷٫۵

ژیلا رنجبر شاگرد اول کلاس اول دبیرستان شفق سمیرم با معدل ۱۷٫۶

مسعودرنجبر شاگرد اول کلاس دوم دبستان افشاربا معدل ۱۸٫۰٤

مسعود طشتی دانش‌آموز ممتاز کلاس دوم دبستان سقراط با معدل ۱۹٫۷۵

لیدا شکاری شاگرداول کلاس دوم دبستان ایمن

فاطمه اسلامی صفادانش آموز ممتاز کلاس اول دبستان پرستا با معدل ۲۰

طاهره افسون شاگرد اول کلاس دوم دبستان بسطامی

مسعود ایرج شاگرد اول کلاس اول دبستان نصرت با معدل ۲۰

فریبا کیهان شاگرد اول کلاس چهارم دبستان فروغ امید با معدل ۱۹٫۵

پرویز رضائی‌شاگرد اول کلاس دوم دبستان نظام - الملك صلاح الدین بامعدل ۱۸٫۸۸

مجید عمادی دانش آموز ممتاز کلاس اول دبستان عسجدی .

مسعود پسندیده دانش‌آموزممتاز کلاس اول‌دبستان راه آینده با معدل ۱۹٫۷۱

سهیل سمیعی نیا شاگرد اول کلاس اول دبستان مهرنوش آبادان بامعدل۲۰

کامران‌هاشمیون دانش‌آموز ممتاز کلاس سوم دبستان بهشت تهران

ثریا محمودیان دانش - آموز ممتاز کلاس چهارم دبستان شهریار قلهك

صهبا هادی پور دانش- آموز ممتاز کلاس‌اول‌دبستان شوش

علی درودیان شاگرد اول کلاس اول دبستان فرخنده تجریش

مهرنوش عجم دانش آموز ممتاز کلاس اول دبستان صفی‌نیا تجریش

فائزه جلوه مقدم دانش آموز ممتاز کلاس دوم دبستان خرمی قلهك

نازنین گنجوی شاگرد اول کلاس‌سوم‌دبستان رحمت اصفهان با معدل ۱۸٫۷۸

کیقباد صفائی چایکار شاگرد اول کلاس اول دبستان احمد قوام لاهیجان با معدل ۱۸٫۰۹

اسماعیل سیروس ضیاء شاگرد اول کلاس اول دبستان رشدیه لاهیجان با معدل ۱۸٫۵۳

عباس ذکائی‌دانش آموز ممتاز کلاس ششم دبستان نظام مافی با معدل ۱۸٫۷۵

شماره ٤۲۳۰ تاریخ۴۹٫٤۳

آگهی مناقصه شهرداری زاهدان

شهرداری زاهدان باستناد بند ۹ از هفتاد و چهارمین جلسه‌انجمن محترم شهر مورخ ۴۹٫۳٫۲٤ ساختمان جدید شهرداری راطبق نقشه ومشخصات‌موجوددرشهرداری که پنج میلیون و دویست هزار ریال پیش بینی شده باشرایط‌زیر بمناقصه واگذار مینماید.

۱ـشهرداری زاهدان از مبلغی که بابرنده مناقصه قرارداد‌مبادله مینماید مبلغ ۲۲۰۰۰۰۰ ریال آن را در سال جاری در قبال صورت وضعیت تنظیمی که بتائید‌مهندسی ناظر رسیده باشد پرداخت‌ومابقی وجه قرارداد را در سال ۱۳۵۰ پرداخت خواهد نمود.

۲ـ شهرداری میتواند از کل کار تا میزان ۲۵ درصد کسر یا اضافه نماید.

۳ـ شرکت کنندگان باید بادر دست داشتن صلاحیت فنی ومالی از دفتر مهندسی استان بشهرداری زاهدان مراجعه و با پرداخت مبلغ یکهزار ریال نقشه و مشخصات و فهرست احاد قیمت را خریداری نمایند.

٤ـ پیشنهادات بایستی در پاکت الف و ب بشرح زیر:

پاکت الف - محتوی نقشه و مشخصات و واحد بهاء که ذیل آنها به مهر و به امضای شرکت کننده رسیده باشد بانضمام‌فیش بانکی بمبلغ صدی پنج کل کار که وجه مزبور بحساب ۱٦٤٦ سپرده در بانك ملی ایران شعبه زاهدان منظور باشد.

پاکت ب - محتوی برگ‌پیشنهاد قیمت کار بوده که بطور خوانا و بدون قلم خوردگی نوشته شده باشد .

۵ـ شرکت کنندگان بایستی پاکت های الف و ب را تاساعت یك بعد از ظهروز شنبه سوم مرداد ماه بدین شهرداری تسلیم‌و رسید دریافت دارند.

٦ـ پیشنهادات واصله در ساعت پنج بعداز ظهرهمان‌روزدر کمیسیون مناقصه که در شهرداری تشکیل خواهد شد بدین شرح‌ابتداپاکت الف مربوط به هر شرکت کننده باز در صورتی که محتوی‌اوراق خواسته شده در این اگهی کامل باشد .

پاکت ب - مفتوح و رسیدگی خواهدشد.

۷ـ حضور پیشنهاد دهندگان‌یا نماینده آنان‌در کمیسیون مورد بحث آزاد خواهد بود.

۸ـ مدت انجام کار از تاریخ عقد قرارداد بمدت ۸ ماه است و دوره تضمین حسن انجام کار از تاریخ تحویل موقت دوازده ماه‌می باشد که ده در صد حسن انجام کار تا تحویل قطعی نزد شهرداری خواهد ماند.

۹ـ به پیشنهادات مبهم ومشروط و فاقد سپرده مطلقا ترتیب اثری داده نخواهد شد.

۱۰ـ شرکت کنندگان بایستی قانون منع مداخله کارمندان‌دولت را کاملا رعایت نمایند.

۱۱ـ شهرداری زاهدان در ردیا قبول یك یا کلیه پیشنهادات مختار خواهد بود.

۱۲ـ نتیجه مناقصه پس از انجام تشریفات مقرره به برنده مناقصه ابلاغ خواهد شد.

۱۳ـ سپرده نفرات دوم و سوم تا انقضاء قرارداد‌بانفراول‌نگهداری و سایر سپرده ها آزاد خواهد شدو چنانچه یك هفته پس ازابلاغ شهرداری برنده مناقصه حاضر به عقدقرارداد برابر آئین نامه مالی شهرداری هانگردید سپرده او به نفع شهرداری ضبط و بانفر دوم و یاسوم بهمین ترتیب رفتارخواهد شد.

۱٤ـ سایر شرایط در طرح قرارداد مندرج است .

۱۵ـ کلیه هزینه‌های اعم از مالیات وعوارض و چاپو آگهی هاو غیره بعهده برنده مناقصه خواهدبود.

تهرانیان - شهردار زاهدان
۱ـ۲ آـ۲۱۱۵۰

دانشگاه پهلوی
اطلاعیه
دانشگاه پهلوی
دانشکده ادبیات وعلوم
دانشگاه پهلوی
دانشکده ادبیات و علوم دانشگاه پهلوی برای دوره B.S با تخصص در پرستاری دانشجوپذیرد .
آخرین مهلت برای ثبت نام منتهی تا تاریخ پنجشنبه یازدهم تیر ماه . تاریخ صدور کارت پنجشنبه ۲۵ تیر ماه ۴۹ در اداره کل پذیرش دانشگاه پهلوی .
امتحان ورودی روزجمعه ۲٦تیرماه ۴۹در محل‌دانشکده ادبیات و علوم انجام میگردد .
۱ـ۲ آـ۲۰۸۹۸ دانشگاه پهلوی

جرثقیل تی-سی-ام بنزینی ودیزلی
تی-سی-ام قوی‌ترین جرثقال بالابر
باقیمت مناسب برای کارخانه‌ها - انبارهای عمومی وباراندازها
TCM

برای کسب اطلاعات بیشتر به :
شرکت سهامی اتفاق خیابان شاهرضا پیچ شمیران - تلفن ۷۲۷۹۸ ۷۲۷۹۹ مراجعه فرمائید
تام

شاهنشاه و شهبانو نان و نمک مردم رومانی را خوردند

بخارست ـ شاهنشاه آریامهرو علیاحضرت شهبانو فرح دیروز و امروزدر ادامه دیدار از کشور رومانی و استان کنستانسا واقع‌در سیصد کیلو متری بخارست در ساحل دریای سیاه با هیجان ـ انگیزترین دوران دیدار از این کشور زیبای اروپای شرقی روبرو شدند و هنگام‌ورودبه مرکزاستان طبق‌رسوم محلی نان و نمک مردم این شهر را میل فرمودند.

برای مردم شهرهای کنستانسا و «ماماپا» که دیروز مورد بازدید علیحضرتین قرار گرفت لحظات دیدار شاهنشاه و شهبانو لحظاتی مملو از احساس و شور بود و در این دیدارها هزاران‌تن ازتوریست ها که برای استفاده از تعطیلات آخر هفته‌باین سواحل آمده‌بودند احساساتی گرم وبی‌نظیر نسبت به علیحضرتین ابراز داشتند.

علیحضرتین بعدازظهر امروز به‌بخارست مراجعت میفرمایند و امشب از طرف شاهنشاه وشهبانو ضیافت شام رسمی بافتخار رئیس جمهوری رومانی و بانو در کاخ نخست‌وزیری رومانی‌برپا میگردد.

نان ونمک

هنگام ورود شاهنشاه و شهبانو به‌شهر کنستانسا استقبال گرم و پرشوری‌از میهمانان عالیقدررومانی بعمل آمد و در فرودگاه این‌شهر علیحضرتین شاهد یکی ازجالب‌ـ ترین رسوم مربوط به مردم این شهر شدند.

پس از انجام تشریفات‌استقبال رسمی و تقدیم دسته‌های گل‌یکی از بانوان ملبس بلباس محلی در یك سینی‌نان‌ونمک به‌اعلیحضرتین تعارف کردو اعلیحضرتین مقداری از نان و نمك میل فرمودند وسپس فاصله ۵۰کیلو متری فرودگاه‌تا شهر را بوسیله اتومبیل ازمیان مزارع سرسبز و زیبا وسواحل دریای سیاه طی کردند.

در طول مسیر هزاران‌نفر از اهالی با در دست داشتن پرچمهای کوچك ایران و رومانی و شاخه‌های گل به استقبال میهمانان عالیقدر کشور خود شتافته بودند.

هرچه بمرکز شهر نزدیکتر میشدیم انبوه جمعیت فشرده تر میشد. پرچمهای‌ایران‌و رومانی در خیابانهای مسیر در اهتزاز بود و ابراز احساسات مردم نسبت به اعلیحضرتین بی‌سابقه بود.

شاهنشاه و شهبانو با دست و سر بابراز احساسات بی‌شائبه‌اهالی پاسخ میدادند.

باین ترتیب اعلیحضرتین‌بشهر ساحلی ماماپا که پنج کیلو متر تاکنستانسا فاصله دارد رسیدند. درماماپا شهر زیبای ساحلی بیش از ۲۰ هزار نفر از اهالی درامتداد ۱۰ کیلو متر ساحل زیبای دریای سیاه خیلی طبیعی باستقبال اعلیحضرتین شتافته بودند. این شهر ساحلی که تا چند سال‌پیش بیش از چند خانه در آن وجود نداشت اکنون تعداد زیادی هتل ومتل زیبا برای استراحت مردم ساخته شده است و هر سال تعداد زیادی از توریستهاباین نقطه‌زیبای ساحلی میایند.

شاهنشاه وشهبانو در میان‌استقبال هزاران نفر از توریستها و اهالی که برای استفاده از پلاژ ماماپا باین شهر زیبای ساحلی آمده بودند بیکی از هتل‌های این شهر تشریف‌فرما شدند و مدتی از فراز ساختمان این هتل مناظر زیبای اطراف را تماشا کردند.

در اینجا چندتن از مسئولین این شهر ساحلی‌در پاسخ‌شاهنشاه توضیحاتی در مورد تعداد هتل‌ها ومتل‌ها و مشخصات دیگر ماماپا باستحضار رسانیدند.

پس ازبازگشت‌از هتل‌اعلیحضرتین مانند فکین‌انگشتری‌درمیان جمعیت ودر حلقه محاصره مردم قرار گرفتند و هرکس سعی میکرد بنحوی ابراز شادمانی کند.

اشك شادی مردم باکمال صمیمیت سعی میکردند بادست دادن به‌شاهنشاه وشهبانو احساسات خود را ابراز دارند و اعلیحضرتین نیز باگرمی دستهائی را که بسویشان دراز میشد میفشردند و من شاهد این بودم که در چشمان این مردم و بخصوص زنان‌سالخورده که‌سخت تحت تاثیر عواطف شاهنشاه و شهبانو قرار گرفته بودند اشك شادی حلقه زد و در اینجا بود که چند زن سالخورده طاقت‌نیاوردند وسرانجام شهبانو را صمیمانه در آغوش کشیدند.

شاهنشاه و شهبانو پس از نیم ساعت توقف در این شهر زیبای ساحلی در کنار دریای سیاه‌بطرف کنستانسا حرکت فرمودند و در میان احساسات پرشورو گرم‌اهالی این شهردر ساعت‌دونیم بعدازظهر بوقت تهران وارد این شهر شدند ودر حالیکه هزاران پرچم کوچك در دست افراد به‌نشانه احترام‌دیده میشد وارد یکی از بناهای تاریخی این شهر گردیدندو پس ازبازدید از این بنابه‌موزه معروف‌کنستانسا تشریف‌فرما شدند و سپس از قسمتهای مختلف موزه بازدید کردند.

کنستانسا شهری‌که دیروزمورد بازدید شاهنشاه و شهبانوی ایران قرار گرفت ۱۸۰ هزار نفر جمعیت دارد.

دیشب ضیافتی بشام از طرف رئیس شورای ایالتی استان کنستانسابافتخار شاهنشاه‌وشهبانو برپا بود.

وزیر خارجه :
مذاکرات رهبران ایران و رومانی فوق‌العاده ثمربخش بود

رهبران‌ایران و رومانی‌قبل از پایان دیدار رسمی اعلیحضرتین از رومانی‌برای بار دوم بطور رسمی برای بررسی‌واتخاذ تصمیم نسبت به‌توسعه هر چه‌بیشترمناسبات دوکشور بایکدیگر ملاقات ومذاکره خواهند کرد. هم اکنون کمیته مشترکی از مقامات دوکشور در بخارست سرگرم بررسی امکانات توسعه همکاریهای ایران و رومانی هستند.

از جمله مسائلی که در دستور کار این کمیته قرار دارد‌توسعه میزان مبادلات و همکاریهای اقتصادی‌و فنی ایران‌ورومانی است‌ودر زمینه نفت‌مسائل مربوط بدان نیز ظاهرا مطالبی در دستور کار این کمیته‌است.

اردشیرزاهدی وزیر خارجه که در دور اول مذاکرات رهبران ایران‌و رومانی‌حضور داشت در پایان‌این‌مذاکرات نتایج آنرا فوق العاده ثمر- بخش قلمداد کرد و افزوداین مذاکرات بیش از آنچه انتظار میرفت موفقیت آمیز بود.

تنزل قیمت میوه و سبزی

بقیه از صفحه آخر

۱۳ تا ۱۴ ریال به فروش میرود.

قیمت سیب کلاب مرغوب و درجه یك هر کیلو ۱۲ ریال است که‌این سیب در خرده فروشیهای شمال‌شهر کمتر از کیلوئی ۲۰ ریال عرضه نمی‌شود.

انگور یاقوتی که حدود ۲۰ روز است به بازار آمده‌است و هرکیلوی آن در عمده فروشی ۱۶ ریال معامله میشد، امروز به قیمت هرکیلو ۱۲ ریال رسید.

*** گیلاس مشهد**

چون گیلاس اصفهان تمام شده و گیلاس مشهد به بازار تهران رسیده قیمت آن قدری شیرین است و هر کیلو ۳۰ ریال در میادین بفروش میرود، درحالیکه گیلاس اصفهانی هرکیلو ۱۰ تا ۱۲ ریال عرضه میگردید. البته باید توجه داشت‌که قیمت گیلاس مشهدبه علت مرغوبیت خاص آن همیشه با گیلاس سایر نقاط تفاوت داشته است.

آلبالو نیز بحدوفوردر میدان‌موجود است‌وهرکیلو ۱۰تا۱۱ ریال عرضه میشودوزردآلوی مرغوب هر کیلو ۱۰تا ۱۵ ریال به فروش میرسد. درمیان میوه هائی که خریدار بیشتری دارند در درجه‌اول طالبی قرار دارد که هر کیلو ۱۴ریال درمیادین به‌فروش میرسدو قیمت آن نسبت به فصل مشابه درسال گذشته باتوجه به‌فراوانی،چندان تفاوتی نشان نمیدهد.

قیمت گرمك هر کیلو پنج‌ریال است، وخریداران آن طبقه کم درآمدهستند.

هندوانه نیز از میوه هائیست که‌پرهیز مردم تهران شامل آن نشده و بهمین مناسبت در قیمت آن تقلیلی صورت‌نگرفته و نوع مرغوب آن هرکیلو بین ۴تا۴٫۶ ریال‌است.

بازار خیار بیشتر از سایر میوه هاگرم‌است، و هر صد عددخیار به‌قیمت۶۰تا ۸۰ ریال در میادین بفروش میرسد.

قیمت‌گوجه فرنگی نیز متزلزل است‌وفعلا از حمل عمده آن به تهران خودداری می شود.

دربازار تهران سبزی خریداری ندارد‌وبهمین‌دلیل سبزی را گاه‌ای میفروشندو هر گاله بین ۲۰ تا۵۰ ریال عرضه میشود.

*** اجحاف**

خبرنگار مادریابان اضافه می کند که باوجود تقلیل‌قابل‌توجه قیمت میوه‌وسبزی‌درمراکز عمده فروش معهذا قیمت ها در مغازه ها، بخصوص در میوه‌فروشی های‌شمال شهر فقط مختصری نسبت به‌سابق تنزل کرده‌است. خریداران‌محدود میوه وسبزی‌معتقدند که‌فروشندگان دراین موردبه‌مردم اجحاف می کنند واین صحیح نیست که میوه وسبزی رامیوه‌فروش ها ارزان بخرند و گران به مردم بفروشند.

خادمین بی‌نظیر اجتماع معرفی میشوند

فرزند ۱۵ساله‌ام به بیماری قلب دچار بود تااینکه در بیمارستان پهلوی بستری و مورد عمل‌جراحی قلب باز قرار گرفت به لطف پروردگار و باپنجه‌های زرین و طلائی جراحان قلب که حقا باید باجتماع معرفی گردند، عمری دوباره در کالبد روح فرزندم‌سید رحمت‌اله‌رئوف دمیده شد. حذاقت و تبحر جنابان دکتر مبرهن، دکترعاملی، دکترمشیری، دکتر بهادری، دکتر دیوشلی، دکتر ظریفی، دکترپهروش و مسئولین بهداری‌آب‌وبرق و همچنین‌صمیمیت ومحبت های بیماران‌و پرستاران‌و کارکنان بخش قلب اینجانب را مکلف میسازد که تشویق وتقدیرآنان را از ریاست دانشگاه‌ووزارت بهداری درخواست نماید. ملت‌ایران باید به چنین‌فرزندان‌برومند وشایسته‌ای‌مباهات کند.وامیدواریم مانند همیشه درخدمت به کشور موید و موفق باشند.

سیدمحمدرئوف

آ_۱۰۶۱۳

دعوت مجدد برای مجمع عمومی عادی

چون مجمع عمومی عادی شرکت تعاونی تهیه و توزیع مواد اولیه صنف شیرینی ساز و کافه‌قنادی تهران و حومه روزشنبه ۴۹ر۴٫۶ بعلت عدم حصول اکثریت رسمیت نیافت. لذا جلسه بعدی مجمع عمومی عادی شرکت در ساعت پنج بعداز ظهر روز چهارشنبه ۴۹ر۴٫۲۴ محل شرکت (اتحادیه) تشکیل و نیزبرابر ماده ۲۳ اساسنامه این جلسه باعده حاضر رسمیت خواهدیافت بدین‌وسیله ازکلیه‌دارندگان سهام‌شرکت دعوت‌میشود درجلسه مذکور حضور بهمرسانند.

دستور جلسه : ۱ـ گزارش مدیرعامل در مورد بیلان مالی عملکرد سال ۴۸ و تصویب آن ۲ـ گزارش بازرسان. ۳ـ تصویب تقسیم سود سهام و سود خرید.

رئیس هیئت مدیره شرکت تعاونی تهیه و توزیع مواد اولیه صنف‌شیرینی‌ساز وکافه‌قنادی تهران و حومه ـ علی ایلیکچی

آ_۱۰۷۱۱

۳ میلیون و ۵۰۰هزار نفر

بقیه از صفحه آخر

تهران و حومه را واکسن تزریق کرده‌اند و این اقدام‌قابل توجه‌و تقدیر است.

دراین موقع آقای دکتر مشایخی مدیر کل بهداری استان مطالبی گفت و اظهار داشت که این اقدامات جنبه احتیاطی داشت و سپس، از انجمن درخواست‌کردتا از بیمارستان های فیروزآبادی و شفا یحیائیان که برای بستری ـ شدن بیماران آماده شده است، دیدن کنند.

*** پروانه کسب**

آقای قاضی در مورد مسافرت شاهنشاه صحبت کرد و در مورد مهلت صدور پروانه کسب برای پیشه‌وران بیسواد تذکراتی داد و گفت : تقاضا دارم تاآخر سال شهرداری وانجمن باین قبیل کسبه مهلت بدهند تا آنها هم کوشش کنند در این‌مدت‌خواندن و نوشتن رایاد بگیرند.

آقای اولیائی پیرامون بازدید نخست‌وزیرازجنوب تهران‌سخنانی گفت و اظهار داشت که بدستور رئیس دولت در مدت بیست‌وچهار ساعت یکصدوسی شیر فشاری در محلات بدون آب لوله کشی‌تهران نصب شده و هم‌اکنون چهارصد هزار نفر از خانواده‌های مقیم این منطقه از آب لوله‌کشی استفاده میکنند.

دراین موقع انجمن واردد‌ستور شد و گزارش اسفالت خیابان تخت جمشید، طرح سازمان‌واحد های وابسته به معاونت اجتماعی شهرداری، گزارش پرداخت دو میلیون تومان اعتبار برای‌اسفالت جنوب تهران و طرح تکمیل و اصلاح ساختمان کشتارگاه‌مطرح و به‌تصویب رسید.

*** باشگاه کهنسالان**

آقای مهندس سمیعی، معاون اجتماعی شهرداری دراین جلسه گفت : طرح تاسیس باشگاه کهنسالان تهران که از ضروری ترین واحدهای اجتماعی تهران‌می باشد آماده شده است و حال که سازمان‌واحداجتماعی‌شهرداری به‌تصویب رسید عرض می کنم که شهرداری آماده اجرای این‌طرح است و باکمك اعضای‌انجمن‌برای تاسیس باشگاه کهنسالان اقدام خواهد شد.

*** دعوت از مدیرکل اب**

آقای لطفی نماینده جنوب تهران گفت : باید از نخست‌وزیر تشکر کنیم که دستور اسفالت و لوله‌ـ کشی جنوب تهران را داده‌است و من می‌خواهم عرض کنم که‌باید دید جنوب تهران کجا است. از وصفنار تا امامزاده اهل‌علی و سیدملك‌خاتون جنوب‌تهران‌است. و تنها میدان شوش جنوب تهران نیست و دراین منطقه خیابان ها همه خاکی مانده‌است.

ناطق گفت : باید یك روزمدیر عامل سازمان آب تهران را به جنوب شهر دعوت کرده و یك لیوان از آبی که مردم محلات جنوبی و لوله‌کشی نشده مصرف می‌کنند بوی بخورانیم تا حالش جا بیاید و به‌فکر مردم باشد.

در پایان آقای‌دکتر جفرودی‌مدیر عامل کشتارگاه تهران به تفصیل درباره ساختمان و نقص موجودو نصب دستگاههای پودرخون وپودر گوشت و دیگر مسائل دراین مرکز صحبت کرد و توضیحات لازم را به‌انجمن داد.

۴ قاچاقچی تریاك وهروئین تیرباران شدند

کاظم قدیمی — احمد ابراهیمی — امیر محمدی — عبداله نائینی — محمد محمدحسن — حسین حقدوست — مسلم بهرامی

حسین نخودچیان — علی اشترك — پایلدخی — محمد امینی — کبری دیدار — سونا غفاری — کبری محمدی

غلامرضا میربهاءالدینی

مبادرت بفروش ۲۲ر۵ کیلوگرم تریاك کرده بود دستگیر و در دادگاه نظامی محکوم باعدام شد و بامداد امروز در میدان تیر چیتگر تیرباران شد.

*** محکومین به زندان**

طی چند روز اخیر چند پرونده قاچاق مواد مخدر (تریاك وهروئین) در دادگاه های دادرسی ارتش رسیدگی شد و درنتیجه سه زن و ۱۳ مردبه حبس‌های مختلف‌محکوم شدند.

* در پرونده‌ای که علی‌محمد صادقی محکوم باعدام شد، کاظم قدیمی به پانزده سال حبس‌بااعمال شاقه، احمد ابراهیمی به پنج‌سال حبس با اعمال شاقه، امیر محمدی به هفت سال حبس با اعمال شاقه و عبدالله نائینی به پنج سال حبس با اعمال شاقه محکوم شدند.

همچنین محمد«محمدحسن» که‌سال گذشته باتهام نگهداری ۷۴ بسته هروئین دستگیرشده بوددر دادگاه تجدید نظر نظامی به ۱۵ سال‌حبس با اعمال شاقه محکوم شد.

* سه‌نفر زنی که باتهام قاچاق مواد مخدر محکومیت یافتندعبارتند از : کبری دیدار، سونا غفاری و کبری محمد که پس از دستگیر شدن شوهرانشان کار آنها راانجام میدادند، به ترتیب به دهسال، سه سال و پنجسال حبس مجرد محکوم شدند.

* در پرونده دیگری مسلم بهرامی و حسین نخودچیان بجرم فروش ۲ر۸۵ گرم و اختفای ۲ر۳ کیلو گرم تریاك به ترتیب به‌حبس ابد و دهسال حبس با اعمال شاقه محکوم شدند.

سید محمدعلی پایلدخی و سید محمد محمدامینی نیز که با ساکی محتوی ۷ کیلوگرم تریاك دستگیر شدند در دادگاه‌تجدید نظرشماره۲ دادرسی ارتش به حبس ابد با اعمال شاقه محکوم شدند.

* علم اشترك وغلامرضا میربهاء دو قاچاقچی دیگری هستند که‌در زابل دستگیر شدند از متهم ردیف یك ۲ر۷ کیلو تریاك کشف می شود و متهم ردیف ۲ بمعرفی او دستگیر می‌گردد این‌دو نفرمبادرت به وارد کردن تریاك از خارج کرده بودند که در دادگاه تجدید نظر نظامی کرمان با حبس ابد با اعمال شاقه محکوم شدند.

حسین حقدوست نیز به جرم قاچاق مواد مخدر درداگاه تجدید نظر شماره ۲ تهران محکوم به حبس ابد با اعمال شاقه شده است.

آگهی

بیدار باش برای جلوگیری از خطر تعطیل چاههای‌آب‌ودعوت به‌خودیاری برای حفظ ونگهداری وبیمهٔ آینده این شبکه حیاتی آبیاری در سرتاسر ایران

ازطرف دکتر اسفندیار یگانگی ـ بنیان‌گذار آبیاری نوین درایران

نظر باینکه باتوجهٔ بوضع کنونی ملی شدن آب و محدودشدن کارهای حفاری‌در بخش‌خصوصی در این چند سال اخیر شرکت سهامی آبیاری سرتاسری ایران (سازمان آبیاری یگانگی‌پیشین) بناچار در آتیه نزدیکی رشته حفاری را بایستی محدود نماید و عمده کار را اختصاص به‌تعمیرات و حفظ و نگاهداری تاسیسات چاه و تلمبه وموتور نماید و برای اینکه این اقدام در درجه اول برای مدت نامحدود و همیشگی بایستی بنفع صاحبان چاه و تاسیسات باشد و در درجه دوم برای این صنعت عام‌المنفعه در مورد احتیاج‌و ضرورت بعلت نرسیدن بموقع وسائل تعمیرات که منجر به تعطیل چاه و تاسیسات و خسارات جبران ناپذیر می‌شودپیش‌بینی‌لازم را نمود ـ و همچنین برای اینکه لوازم‌یدکی و ملحقات خوب و بادوام برای تعمیرات مصرف شود و ضمنا به ارزان ترین قیمت این نوع لوازم و کار دراختیار صاحبان چاه قرار گیرد و بالاخره‌از منافع آخر سال شرکاء بمثال شرکت های تعاونی بهره‌مند گردند مصلحت در این دیده‌شد که شرکتی از کلیه صاحبان چاه بمنظور خودیاری تشکیل شود که جنبه تعاونی داشته باشد تا این‌شرکت بتواند‌درسرتاسر کشوربرای مدت‌نامحدودی با سرویس مرتب و تعمیرات و تعویض قطعات‌تلمبه‌و یا تعمیر چاه و موتور تضمینی برای آتیه این دستگاه های گرانبها باشد و مانع از خسارت گردد.

چون انتظار میرفت وزارت آب‌و برق چنین اقدامی را بکند که متاسفانه با مشکلات و گرفتاری های زیادی که دارند چنین تشکیلاتی را تاکنون نتوانسته‌اند بوجود بیاورند ـ بناچارازنظر مسئولیت اخلاقی و وجدانی که اینجانب بعنوان بنیانگذار آبیاری نوین ایران دارم خود را موظف میدانم که این شرکت که ضامن آبیاری فنی کشور است بوجود بیاورم و بدست خود صاحبان چاه هابسپارم.

بکلیه صاحبان چاه‌های عمیق‌چه ازکشاورزان‌و باغداران چه از شهرداری ها چه از صاحبان صنایع و شرکت های صنعتی که چاه و تلمبه دارند توصیه می نماید برای هر دستگاه چاه و تاسیساتی که دارند مبلغ پنجاه هزار ریال چك بانکی بعنوان صددرصد سرمایه دروجه حواله کرد دکتر اسفندیار یگانگی با پست سفارشی حداکثر تا تاریخ ۳۰ شهریور ۱۳۴۹ بنام و نشانی (تهران خیابان سعدی جنوبی کاشی ۶۶۶) ارسال فرمایند بمحض رسید وجه قبض رسید موقت بنام ایشان صادر خواهد شد و سپس بعداز تشکیل شرکت ـ سهام بنام فرستندگان وجه تقدیم خواهد گردید.

هیئت مدیره شرکت بوسیله مجمع عمومی که از خود صاحبان چاه می باشند انتخاب خواهند شد و شرکت در تمام استان ها شعبه خواهد داشت که بوسیله خود صاحبان چاه ها اداره خواهد شد.

سود ویژه شرکت بین صاحبان سهام تقسیم می شود و مطلقا در این امر نظر انتفاعی خصوصی وجود نخواهد داشت و غیر از صاحبان چاه هاسهام بدیگران فروخته نخواهد شد ـ چون این مبلغ یعنی ۵۰ر۰۰۰ ریال سهام برای صاحب هرچاه‌ضمنا ضامن اجرای دستورات تعمیر و رسیدگی فوری می باشد که بلافاصله پس از مراجعه بیدرنك متخصصین شرکت باوسایل برای تعمیر اعزام می گردند. تعمیر چاهائی که صاحبان آنها پنجاه هزار ریال سهام را خریداری نکرده‌اند هیچگونه فوریتی الزام‌آور نخواهد بود شهرداری های کشورچنانچه نتوانند وجه نقد بابت پنجاه هزار ریال سهم هرچاه پرداخت نمایندسفته اقساطی که‌حداکثر سررسید آن آخر شهریور ۱۳۴۹ تجاوز نکند بنام دکتر اسفندیار یگانگی ارسال فرمائید. چون موسساتی که اینجانب در این ربع قرن بوجود آورده‌ام متجاوز از ۲۵۰۰ حلقه چاه بجریان می‌باشد و سرمایه مورد احتیاج که ضامن پیشرفت آبرومندانه کار باشد اگر کمتر از یکصد میلیون ریال باشد نمیتوان امیدوارانه اداره کرد.

بنابر این‌چنانچه‌صاحبان چاه‌برخلاف مصلحت‌خودشان سرمایه گذاری بمبلغ۵۰ر۰۰۰ ریال‌برای هر چاه‌ننمایند بناچار سهام‌بدیگران فروخته‌خواهدشد.

بادرود فراوان ـ دکتراسفندیار یگانگی

آگهی

شماره مخصوص تابستانی مجله جوانان امروز منتشر شد

در مجلات شهرستانها تقویم چهارصفحه‌ای تابستانی در وسط مجله سنجاق شده ولی در تهران جداگانه از روزنامه فروشها بدون‌پرداخت یکشاهی اضافه دریافت کنید.

جوانان در ۸۰ صفحه همراه تقویم رنگی. همان ۱۵ ریال

انتشارات مصور تقدیم می‌کند

تام‌وجری

اولین نشریه ازانتشارات مصور هم پایه بزرگترین نشریات مصور جهان

فردا منتشر میشود

نشریه‌ایکه ازکودکان چهارساله تا مردان وزنان‌صدساله از خواندن وتماشایش لذت می‌برند.

تام وجری باچاپ چهاررنك بهترین هدیه یك پدر ومادر خوب برای فرزندان خوب میباشد.

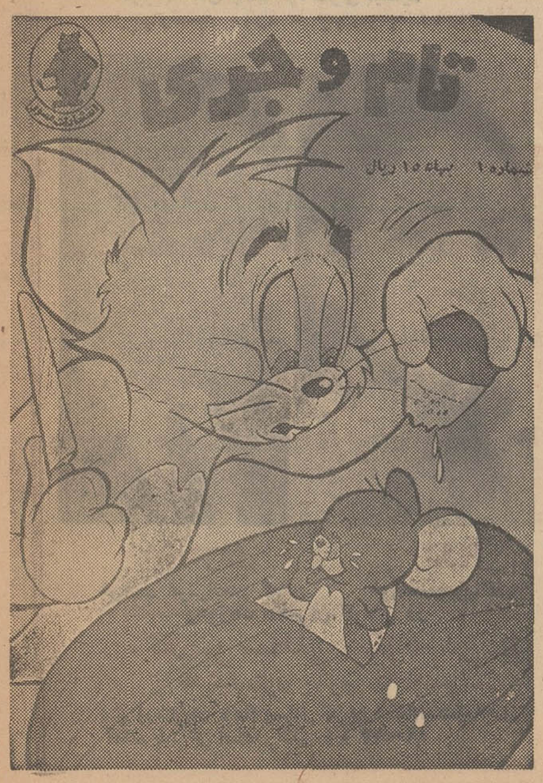

آگهی تشکیل‌سندیکای کارخانجات کفش ماشینی ایران

پیروآگهی قبلی دومین‌جلسه مجمع عمومی‌سندیکای کالا (محل‌موقت سندیکا) واقع در خیابان پامنار فوقانی روز سه‌شنبه نهم تیر ماه ۱۳۴۹ در محل ساختمان پخش کالا (محل هوقت سندیکا) واقع در خیابان پامنار فوقانی بانك بازرگانی بمنظور تصویب موام اساسنامه سندیکا تشکیل و برقرار است.

هیئت موسس سندیکای کاخانجات کفش ماشینی ایران

آ_۲۱۴۸۶

مراجعت به تهران

آقای دکتر داریوش شیروانی که‌برای شرکت‌درکنگره بهماری های زنان وزایمان به‌سوئیس و اسپانیا رفته بود بتهران مراجعت کرد.

اولین آموزشگاه موسیقی

که ارگ الکترونیك گیتار الکتریك‌جازوآکوردئون را مجانا دراختیار هنرجویان خود قرار میدهد.

ثبت‌نام فقط تا ۱۵ تیرماه شاهرضا نزدیك پیچ شمیران تالار شهرزاد آ_۲۱۴۴۴ ۱ـ۲

شماره۱۶۶۹ ـ ۴۹ر۴٫۱

آگهی مناقصه نوبت سوم

پیرو دو فقره آگهی منتشره موضوع تکمیل پارك کودك بمبلغ ۱ر۲۰۰ر۰۰۰ ریال چون در موعد مقرر، پیشنهادی نرسیدلذا مدت آگهی از تاریخ ۴۹ر۳ر۳۱ بمدت ۱۰ روز دیگر با همان شرایط تمدید می گردد.

پیشنهادات باید تا ساعت ۱۰ صبح روز چهارشنبه ۴۹ر۴٫۱۰ بااخذ رسید بدفتر شهرداری تسلیم که در ساعت ۱۱ صبح همانروز باز و قرائت خواهد شد. شهردار اردکان ـ عباسی

آگهی دعوت

بدینوسیله از صاحبان سهام شرکت‌سهامی صنایع پارس‌و آمریکا دعوت میشود در مجمع عمومی عادی‌سالیانه که‌ساعت‌شش بعداز ظهر روز چهارشنبه ۴۹ر۴٫۲۴ (بیست‌وچهارم تیرماه ۴۹) درمحل شرکت تشکیل می‌شود حضوربهمرسانند.

دستورجلسه :

۱ـ تصویب‌ترازنامه وحساب سود و زیان سال ۴۸

۲ـاتخاذ تصمیم راجع به تقسیم سود

۳ـانتخاب هیئت مدیره وبازرس

شرکت سهامی صنایع پارس وامریکا

آگهی حراج

شرکت سهامی‌گواه‌مقداری‌لوازم‌یدکی اتومبیلهای باری‌وسواری مرسدس‌بنز و غیره‌رادر ساعت ۳ بعداز ظهر روز شنبه ۲۷ تیرماه ۱۳۴۹ درمحل‌انبار شرکت‌واقع در خیابان قزوین پشت تعمیرگاه مرسدس بنز بمعرض حراج می گذارد از علاقمندان‌دعوت‌می‌شود درروز مذکور درحراج شرکت نمائید.

آ_۱۰۷۷۵ شرکت سهامی گواه

آگهی ابلاغ

بدینوسیله به‌آقای محمدعلی‌محمد رضائی مدیر تصفیه شرکت منحله تهران کاغذ با مسئولیت محدود بعلت نداشتن نشانی صحیح رای شماره ۴۶۳ ـ ۴۹ر۱ر۲۹ کمیسیون تشخیص مالیاتی مربوط به‌درآمد سال۴۶ازماخذ ۱۷۲۶۲۹۰ ریال سود مشمول مالیات ابلاغ‌می گردد.

ممیز مالیاتی حوزه۱۶۰ تهران‌ـ یزدی

آ_۲۱۴۷۴

آگهی ابلاغ

بدینوسیله به‌آقای محمدعلی‌محمد رضائی مدیر تصفیه شرکت منحله تهران کاغذ با مسئولیت محدود بعلت نداشتن نشانی صحیح برك دعوت کمیسیون شماره۵۱۹ـ ۴۹ر۳ر۳۱ مربوط به درآمد دوره انحلال شرکت که‌برای روزیکشنبه ۱۳۴۹ر۱۱ر۰ ساعت ۹ صبح تعیین وقت شده است ابلاغ میگردد.

ممیز حوزه مالیاتی۱۶۰ تهران‌ـ یزدی

آ_۲۱۴۷۶

گمشده

تعداد ۱۶ برك چك سفیدوبدون امضا از شماره ۴۶۹۹۶۵ تا ۴۶۹۹۸۰ بانك اعتبارات ایران شعبه پهلوی بنام یوسف منتصر مفقود گردیده وازدرجه اعتبارساقط است یابنده عزیز بتلفن ۶۷۷۳۳ اطلاع دهد.

آ_۲۱۵۱۴

آگهی

ثبت‌نام امتحانات ورودی دوره فوق لیسانس‌رشته‌های حقوق، خصوصی، علوم‌جزائی،علوم سیاسی‌دانشکده حقوق وعلوم سیاسی ودوره فوق لیسانس روابط بین‌الملل مرکز مطالعات عالی بین‌المللی

شرایط ورود بدوره‌فوق لیسانس

الف : برای رشته حقوق خصوصی، دارابودن لیسانس‌رشته قضائی

ب : برای رشته علوم جزائی، دارابودن لیسانس‌رشته‌قضائی

ج: برای رشته علوم‌سیاسی، دارابودن لیسانس‌رشته‌سیاسی یاقضائی

د : برای رشته روابط بین‌الملل، دارابودن لیسانس رشته سیاسی، یاقضائی یا اقتصاد یابازرگانی.

داوطلبان شرکت در مسابقه ورودی باید دارای حداقل‌معدل لازم بوده وبرای ثبت‌نام مدارك زیر را بدفتر دانشکده حقوق‌یا مرکز مطالعات عالی بین‌المللی تسلیم نمایند :

۱ـ تقاضای شرکت در مسابقه

۲ـ رونوشت مدارك تحصیلی

۳ـ چهار قطعه عکس ۴×۶

۴ـ قبض رسید حساب دانشگاه تهران‌دربانك مرکزی‌شماره ۱۰۸۴ دائر بپرداخت مبلغ یکهزار ریال حق شرکت‌درمسابقه ورودی دوره فوق لیسانس

۵ـ موافقت‌نامه ستاد ارتش برای افسران ارتش، موافقت‌نامه شهربانی کل کشور برای افسران شهربانی، موافقت‌نامه ژاندارمری کل کشور برای افسران ژاندارمری دائر براجازه تحصیل در دوره فوق لیسانس مربوط.

مواد امتحانی هریك از رشته‌های فوق‌لیسانس و منابع‌وماخذ برای مطالعه در دانشکده حقوق وعلوم سیاسی و مرکز مطالعات عالی بین‌المللی آگهی شده‌است.

امتحان فوق لیسانس رشته مذکوردر نیمه‌اول شهریور ماه انجام خواهد گرفت و داوطلبان میتوانند بمنظور کسب اطلاع بیشتر و شرایط خاص نام‌نویسی برای هریك‌ازرشته‌های‌مذکور همه روزه از ساعت۸تا۱۲ ظهر بدبیرخانه دانشکده حقوق و مرکز مطالعات مراجعه نمایند. م الف ۳۵۲۱

دبیرخانه دانشکده حقوق وعلوم سیاسی

آ_۲۱۳۸۲ ۱ـ۳

درنهسوار :

براثر ترکیدن کپسول‌گاز ۵ نفر مجروح شدند

قبل از ظهر دیروز در یکی از خانه‌های محله سبزه میدان شهسوار براثر ترکیدن یک کپسول گاز ۵ نفر مجروح شدند.

حادثه هنگامی رخ داد که یکی از فرزندان «حسن» راننده یک شرکت در شهسوار برای روشن کردن سماور به آشپزخانه رفت ولی به‌محض کشیدن کبریت کپسول‌گاز که شیر آن قبلا باز مانده بود مشتعل و پس از چند ثانیه با صدای مهیبی منفجر شد.

براثر این انفجار آشپزخانه به آتش کشیده شد و ساکنین خانه با مشاهده این وضع برای خاموش کردن آتش مشغول فعالیت شدند.

نیم‌ساعت بعد آتش با تلاش‌فراوان مهار شد ولی هر پنج تن اعضای‌این خانواده دچار سوختگی شدند.

مجروحین که عبارتند از حسن و همسرش، مجید، سعید و سهیلا فرزندان آنها به‌بیمارستان فرح‌رامسر منتقل و بستری شده‌اند.

گفته میشود حال‌دوتن ازمجروحین وخیم است.

محمود اکبری شاهرودی

یك «آموزگار» کشته شد

ساعت ۷ بعدازظهر دیروز در جاده شیروخورشید کرمانشاه اتومبیل شماره ۴۴۳۹۹ به‌رانندگی علیرضا صمدزاده‌آموزگارآموزش و پرورش کرمانشاه با اتومبیل شماره ۴۵۲۶۹ برانندگی‌ابوالقاسم نیاکان تصادف کرد.

شدت تصادف بحدی بود که دو اتومبیل بصورت آهن پاره در آمدند و سرنشینان آنها مجروح شدند. صمدزاده به بیمارستان معتضدی کرمانشاه منتقل شد،ولی بعلت جراحات زیاد و خونریزی مغزی درگذشت، حال بقیه سرنشینان اتومبیل خوب است.

دوقاتل در رشت اعدام شدند

رضا ابراهیمی

سحرگاه دیروز دو قاتل در زندان شهربانی رشت به‌دار مجازات آویخته شدند، این‌دونفر که‌هفت‌سال‌قبل دو جوان را در نزاعی به قتل رسانده بودند تیموروضا ابراهیمی نام داشتندوانگیزه آنها در ارتکاب قتل‌موضوع عشقی بوده‌است. هفت‌سال قبل رضا ابراهیمی عاشق‌دختر جوانی بود ولی این‌دخترطرف توجه‌جوان‌دیگری قرارداشت. برسر این رقابت عشقی بین رضا ابراهیمی ودوستش‌تیمور قربانپور از طرفی، وجوانی که‌رقیب عشقی‌رضا بوده با دوستش از طرف دیگرنزاعی درگرفت ودراین نزاع رضاو تیمور «جوان عاشق‌ودوستش» رابه‌قتل رسانیدند.

رضاوتیمور اندکی پس از ارتکاب قتل دستگیر وپس

تیمور قربانپور

از محاکمه به اعدام محکوم ودیروز به دارمجازات‌آویخته شدند در مراسم اعدا ایندو نفر دادستان، رئیس‌شهربانی ومسئولین مربوطه حضور داشتند.

۸ سال زندان برای مردی که‌مبلغ چکهار ابادار وی شیمیائی زیادمیکرد

این مرد برای دومین بار محاکمه شد

مردی که‌به‌جرم کلاهبرداری در دادگاه عالی جنائی تهران به ۸ سال حبس محکوم‌شده بود پس از اینکه دیوان‌عالی کشور حکم محکومیت او را نقض کرد بار دیگردر مقابل قضات دادگاه قرارگرفت ولی این بار نیز به۸ سال حبس‌با اعمال شاقه محکوم شد.

این‌مرد که‌محمود اکبری شاهرودی نام دارد بوسیله «داروی شیمیائی» در چك هائی که از مردم میگرفت دست می‌برد و با زیاد کردن وجه چك مبلغ زیادتری از حساب‌جاری صاحب چك برداشت میکرد.

کیفرخواست دادسرای تهران حاکیست: محمود درسال ۱۳۴۷ با نیرنگی عجیب با فروشگاه های مختلف وارد معامله میشد. باین ترتیب که به‌مغازه‌ها مراجعه‌میکرد و به صاحبان آنها میگفت که مقداری جنس خریده و چون قصد مسافرت دارد میخواهد آنها را بفروشد و بهر نحوی که شده بود خریداران اجناس را وادار به‌دادن چك میکرد.

محمود پس از اینکه چك را دریافت میکرد باجعل امضای‌صاحب چك نامه‌ای به بانك مینوشت و موجودی‌صاحب‌چك‌را سئوال‌میکرد، او پس از اینکه متوجه موجودی صاحب چك در بانك میشد با داروی شیمیائی مبلغ اصلی چك را پاك میکرد و تمام موجودی صاحب آنرا جای مبلغ اصلی مینوشت و تمام پول او را از بانك وصول میکرد.

چون اثر داروئی که محمود به کار می‌برد بعد از ۴۸ ساعت از بین میرفت چکها را زودتر نقد میکرد و این نیرنك او تا یکسال ادامه داشت.

بعلت شکایات صاحبان چند فروشگاه‌به اداره‌آگاهی، ماموربن در صدد دستگیری‌محمود برآمدند تا در خرداد ماه سال ۱۳۴۷ که محمود برای انجام کاری به اداره آگاهی رفت یکی از کسانی که محمود اورا فریب‌داده‌بود درآگاهی متوجه او شد و او را به‌ماموران معرفی کرد باین ترتیب محمود دستگیر شد.

بازپرس مقیم اداره آگاهی پس از تحقیقات اورا مجرم شناخت وبا صدور قراروی راروانه زندان کرد و دادستان تهران از دادگاه عالی جنائی برای محمود تقاضای‌مجازات کرد.

پرونده اتهامی محمود به‌شعبه پنجم دادگاه عالی جنائی تهران فرستاده شد و به ۸ سال حبس با اعمال شاقه محکوم شد.

محمود از رای صادره بوسیله دادگاه‌فرجامخواهی کردو دادرسان دیوان‌عالی کشور با تقاضای او موافقت کردند.

این باربرونده محمود به شعبه چهارم دادگاه جنائی تهران ارجاع و قضات دادگاه‌بریاست‌آقای دکتر صفی‌نیا این بار نیز اورا به ۸سال حبس با اعمال‌شاقه محکوم کردند.

دیوانعالی کشور حکم محکومیت «صمدرضی‌زاده» را تائید کرد

صمد رضی زاده

*** دانشجوی تبریزی‌درداگاه جنائی آذربایجان شرقی محکوم به حبس‌ابدبااعمال شاقه شده بود**

حکم محکومیت «صمد رضی زاده دانشجوی ۲۴ ساله تبریزی که‌درآبان ماه سال گذشته باتهام قتل پدرش «محمدرضی‌زاده» طی هشت‌روز محاکمه جنجالی‌درداگاه جنائی آذربایجان‌شرقی به حبس‌ابد بااعمال شاقه محکوم شده‌بود. از طرف دیوانعالی کشور تاییدشد.

دادگاه جنائی آذربایجان‌شرقی مادر «صمدرضی زاده» بنام «لطیفه» راکه‌اونیز باتهام شرکت در قتل شوهرش دستگیرشده بودبی گناه دانست‌و حکم برائت او را صادر کرد.

چگونگی ماجرا

صمد رضی‌زاده که دانشجوی سال چهارم پزشکی دانشکده پزشکی دانشگاه تبریز بوددر یکی ازشب های آذرماه سال ۴۷ به‌علت‌اختلاف خانوادگی پدر ۵۵ساله خود محمد رضی‌زاده رادراطاق خوابش به‌قتل رسانده.

جریان قتل به وسیله بانو لطیفه مادر صمد به‌ماموران شهربانی تبریزاطلاع داده شد و ماموران‌پس از چند روز تلاش صمد را دستگیر کردند.

بازپرس دادسرای تبریز که‌مامور رسیدگی به ماجرای قتل شده بود صمد را مجرم شناخت واورا روانه زندان کرد.

با قرارمجرمیت بازپرس، دادستان تبریز برای صمد به جرم قتل‌پدرش از دادگاه عالی جنائی تقاضای مجازات اعدام کردو صمد پس‌از محاکمه درداگاه به‌حبس ابد بااعمال شاقه محکوم شد که این حکم بوسیله قضات دیوان‌عالی کشورابرام شد.

۳ تصادف شدید

بعدازظهر دیروزیك مینی بوس مسافربری به رانندگی شخصی به نام «محمدآقا» که‌از تهران‌عازم اصفهان بود در دلیجان باکامیون شماره ۲۵۲۶- اصفهان برانندگی «محمدعلی» تصادف کرد درنتیجه راننده مینی‌بوس‌و صاحب آن‌بنام چراغعلی بلافاصله کشته شدند. دراین حادثه راننده کامیون نیز مجروح‌شد.

قبل از ظهردیروز هنگامی که اتومبیل جیپ شماره ۱۲۳۱۴ به رانندگی آقای ناصروثوق(مهندس کشاورزی) وسرنشینی سه نفر باسامی آقایان نور الله طاهری نماینده غذائی‌وزارت اصلاحات ارضی، احمدبیدگلی کارمند ثبت اسناد دماوند وتیموربینش جو در جاده شوسه «تهران - مازندران» حرکت می کرد در چهار کیلو-متری فیروزکوه واژگون شد.

دراین‌واقعه دونفر ازسرنشینان اتومبیل باسامی آقایان‌طاهری و بینش جو مجروح شدندوبه‌تهران انتقال یافتند.

«پسر ۷ ساله‌ای به‌نام «سید محمدتقی» هنگام عبور از خیابان بخت‌آباد اصفهان با اتومبیل‌شماره ۲۵۸۱۸- اصفهان به رانندگی‌علی اسماعیلی‌زاده تصادف کرد و جان سپرد.

عروسی تبدیل به عزا شد

شب گذشته در یك حادثه رانندگی در خیابان کورش اصفهان جوانی بنام «کریم» کشته شد.

مرك کریم هنگامی اتفاق افتادکه در خانه پسر عموی او مجلس جشن عروسی مفصلی برپا بود. این جشن بخاطر ازدواج پسر عموی کریم با خواهر وی برپا شده بود.

«محمد» پسرعموی کریم پس از مدتها انتظار و تلاش توانسته بود وسایل عروسی خود را با دختر عمویش فراهم کند. و دیشب وقتی باتفاق مدعوین جشن عازم خانه‌عموی خود بود تا همسرش را به خانه خودش ببرد خبرکشته‌شدن پسرعموی خود و برادر همسرش را به اطلاع او رساندند.

با انتشار این خبر مجلس عروسی در یك لحظه مبدل به مجلس عزاشد، و به درخواست داماد اجرای بقیه مراسم عروسی متوقف‌ماند و مدعوین بجای آنکه عروس و داماد را به‌حجله بفرستند، به پزشکی قانونی رفتند تا جنازه پسرعموی داماد و برادر عروس را به گورستان حمل کنند.

هنگام تخلیه‌شن و ماسه یک کامیون، جسدی از میان شن خارج شد

هنگام تخلیه شن و ماسه یك کامیون کمپرسی جسدی از میان شنها خارج شد.

روز گذشته هنگامیکه کامیون کمپرسی شماره «۱۸۲۵۲» تهران» به رانندگی احمد طاهری مشغول خالی کردن شن و ماسه در «خزرشهر» بود جنازه‌ای از میان انبوه شن بیرون افتاد. جریان توسط کارگرانی که حضور داشتند به پاسگاه ژاندارمری دریاکنار اطلاع داده شد وسرکار گروهبان نجفی رئیس پاسگاه موضوع را به اطلاع مسئولین دادگاه بابلسر رسانید.

بازپرس بابلسر به اتفاق پزشك قانونی و چند تن مامور در محل حاضر شد و ضمن تحقیق معلوم شد که جسد متعلق به شخصی به نام جهانگیر غیبی ۳۵ ساله اهل تهران است.

راننده کمپرسی دراین مورد به بازپرس اظهار داشت به نظر میرسد «جهانگیر» هنگام بارگیری کامیون «کف» اطاق بارگیری خوابیده بوده است و کارگرها بدون توجه شن‌و ماسه را بر روی او ریخته و زنده‌به گورش کرده‌اند. اظهارات راننده کمپرسی مورد قبول بازپرس واقع نشده است جسد متوفی‌جهت تعیین علت مرك و کالبد شکافی به تهران انتقال یافت.

راننده کامیون تا تعیین علت‌مرك تحت نظر خواهد بود.

دختر بچه‌ای خواهر ۲ ساله‌اش را باچاقو کشت

بازی مرگبار

دختر ۸ساله‌ای بنام ربابه بشارت ساکن اصفهان خواهر ۳ساله‌اش زهرا بشارت را با چاقو کشت.

ربابه سرگرم بازی با خواهر خردسالش بود وپدر ومادرش نیز با لذت‌بازی اووزهرا راتماشا می‌کردند. هر لحظه که می گذشت برالتهاب بازی افزوده می شد و ربابه برای‌خنداندن وبه‌شوق‌آوردن خواهر کوچکش بهمه‌چیزوهمه کار متوسل‌میشداز جمله اشیائی که‌در دسترس داشت آهسته به سرو صورت وبدن خواهر خود میزد، مجروح در راه بیمارستان جان سپرد.

یکی‌ازاین اشیاء چاقوی برنده‌ای بود که ربابه بی آنکه متوجه باشد آنرا بدست گرفت وبه شکم خواهر خودزد.

طفل‌خردسال که‌تاآنموقع‌صدای خنده‌های شادمانه‌اش فضای اطاق را پرکرده‌بود. ناگهان ازدردفریادی کشیدودر حالیکه خون از شکم وی فوران میزد بیهوش شد.

پدرزهرا اورا برای معالجه به بیمارستان منتقل کردند ولی طفل مجروح در راه بیمارستان جان سپرد.

حادثه ساخت و متواری‌شد

بعداز ظهر دیروز اتومبیل شماره ۲۷۳۹۷ تهران - ج که‌ازشمیران بطرف تهران حرکت میکرد در ایستگاه درویش از مسیر خود خارج شد و با درخت تنومندی در کنار خیابان تصادف کرد.

در این حادثه درخت از ریشه کنده شد وزنی بنام‌مهری‌مجروح شد. مجروح به بیمارستان رضا پهلوی منتقل شد و تحت معالجه قرار گرفت.

راننده این اتومبیل پس‌از تصادف متواری شده‌است.

بگذارید فرزندانتان با دنیای سحرانگیز موسیقی آشنا شوند
یاماها بزرگترین سازنده پیانو در جهان
شرکت بازرگانی زره سعدی جنوبی - جنب بانك‌ملی

ازفردا صبح فقط در
سینما بولوار
بزرگترین داستان عشقی قرون

عمر شریف
کاترین دونوو
جمس میسون
آواگاردنر

مایرلینگ
رنگی بکارگردانی: ترنس یانگ
شروع سئانسها: ۱۱ صبح- ۲ر۳۰- ۵- ۷ر۳۰
۱۰ بعدازظهر.
لغ

سینما تخت جمشید
از فردا - نمایش میدهد
آن مارگرت
ویتوریو گاسمن • الینور پارکر
در فیلم
عشوه گر
رنگی

یك ویك
محصول درجه یك از مواد درجه یك
آب لیمو سوس گوجه فرنگی

اطلاعیه
سرویس مسافربری ك-ام-تی (اتوبنز کرمان) همه روزه صبح و عصر با اتوبوسهای مجهز و رانندگان مجرب این شرکت به: کرمان. بندرعباس. زاهدان. یزد. اصفهان و مشهد مسافرت نمائید
تلفن دفتر ۲۱۳۲۳ - تلفن گاراژ ۳۵۶۹۰۳
شرکت مسافربری اتوبنزکرمان

اطلاعیه
سرویس های شرکت مسافربری اتوشهپر کمافی‌السابق آماده خدمت به اهالی محترم: اصفهان. شیراز. یزد. مشهد وبروجرد تلفن ۲۲۰۳۱
موسسه اتوشهپر

از صبح چهارشنبه در سینماهای
سیلورسیتی - رادیوسیتی
نیاگارا - ب.ب - سهیلا
یك ماجرای هیجان‌انگیز درصحاری سوزان آفریقابرای یافتن یك گنجینه پرارزش ونفیس
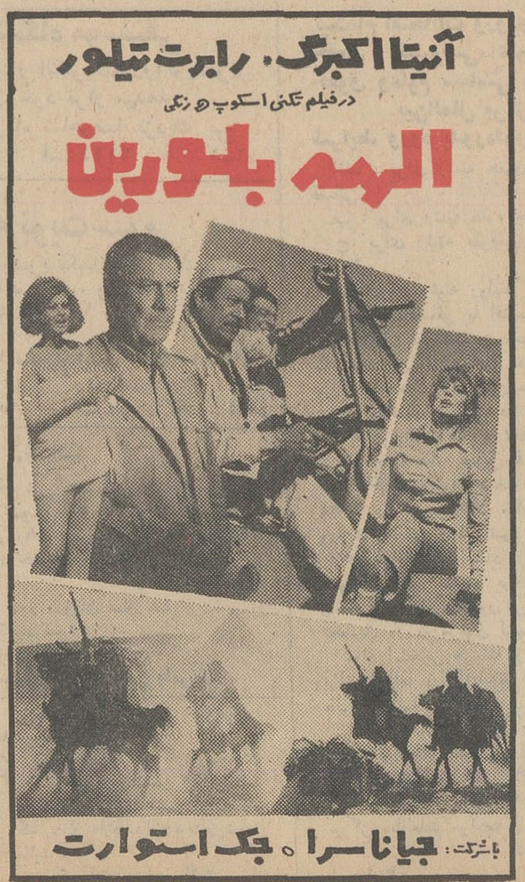

دو مرد ویك زن درگیرودار ماجرائی خشونت بار در یك صحرای دور افتاده آنچنان غوغائی بپا میکنند که پرده سینما از هیجان و اضطراب بلرزه در می‌آید.
از فرداصبح درسینماهای
کاپری - مولن‌روژ - مهتاب - کریستال و...درایوین‌سینماونك
نمایش در درایوین سینما ونك بزبان‌های فارسی و انگلیسی در یك زمان
بیگانگان
باشرکت: رنگی
سنتا برگر
میشل کنتانتن
ژولیان ماتئوس

بزودی
ساقی

مژده باهالی و مسافرین محترم شمال
کازینوساحلی شکوفه نو
تابستان‌امسال مشهورترین ومحبوب‌ترین‌خوانندگان‌ایران‌را دربرنامه های جالب خود معرفی مینماید
ازچهارشنبه ۱۰ر۴ تا چهارشنبه ۱۷ر۴ر۴۹

مسعودی
خواننده خوش‌الحان گیلان
رویا
خواننده‌محبوب گلها
وموزیك دختران کره‌ای در
کازینو ساحلی شکوفه نو
۵ کیلومتری چالوس به رامسر
متل ورستوران باتمام وسایل تفریح درتمام‌مدت‌شبانه‌روز آماده پذیرائی است. تلفن رزرو ۹۶۰۵۷۳

مجالس ترحیم

سناتور ها و نمایندگان مجلس شورای ملی استان خراسان
باکمال تاثر و تاسف رحلت شادروان **آقای سید علی موسویان** که از بازرگانان و معاریف نیکوکار خراسان و سال ها در سمت ریاست اطاق بازرگانی مشهد و تصدی مشاغل مختلف اجتماعی و اقتصادی خدمات مفیدی انجام‌داده باستحضار میرسد.
مجلس ترحیم فقید سعید در روز چهارشنبه دهم تیرماه ۴۹ از ساعت ۵ تا ۷ بعداز ظهر در مسجد مجد منعقد خواهد بود.
سناتور خزیمه‌علم . سناتور عماد تربتی . سناتور مهندس جمال گنجی . مهندس عباس اخوان . دکتر اسدی . دکتر اعتمادی . بهادری . بزرگ‌نیا . ثامنی . مهندس جلالی نوری. دکتر حبیب‌اللهی . سید محمود روحانی . سلیمان کاشانی . محمد شهرستانی . دکتر باقر شریعت . دکتر محمود ضیائی. دکتر امین غنی . دکتر فرهاد قهرمان . خانلو قراچورلو . دکتر منوچهر کلالی . دکتر حمید کفائی . دکتر مدرسی . سید کاظم مسعودی . مهندس یارمحمدی .
آ_۲۱۳۳۸ ۱_۲

باتاثر و تاسف درگذشت شادروان **آقای حاج سیدعلی موسویان** پدر هم‌مسلك گرامی آقای دکتر حمید موسویان را باطلاع عموم هم‌مسلکان میرساند.
مجلس ترحیم فقید سعید از ساعت ۵ تا ۷ بعداز ظهر روز چهارشنبه دهم تیر ماه جاری در مسجد مجد برگزار خواهد شد.
منوچهر کلالی - دبیر کل حزب ایران‌نوین
۲۱۳۳۸_ ۱_۲

بایکدنیا غم و اندوه فوت جانگداز همسر وپدرعزیزمان **شادروان حاج سید علی موسویان** را به اطلاع میرسانیم.
زهرا موسویان -دکتر حمید موسویان - دکتر عباس موسویان - دکتر احمد موسویان.
آ_۲۱۳۳۸ ۱_۲

باکمال تاسف و تاثر درگذشت شادروان **حاج‌سیدعلی موسویان** رئیس اسبق اطاق بازرگانی مشهدو پدر گرامی‌آقای دکتر حمید موسویان مدیر عامل شرکت کشتیرانی ملی آریا ونماینده اطاق بازرگانی و صنایع و معادن ایران را که از بازرگانان خوشنام کشور بوده‌اند باستحضار میرساند .مجلس ترحیم آن فقید سعید از ساعت ۵تا۷ بعدازظهر روزچهارشنبه ۱۰ تیر ماه جاری در مسجد مجد منعقد خواهد بود.
دکتر طاهر ضیائی
رئیس اتاق بازرگانی و صنایع ومعادن ایران
آ_۲۱۳۳۸ ۱_۲

بانهایت تاسف فوت مرحوم **حاج سیدعلی موسویان** پدر آقایان دکتر حمید و دکتر عباس موسویان و کلای‌پایه یك دادگستری را باطلاع آقایان قضات و همکاران و بستگان ودوستان‌آن مرحوم میرساند.
مجلس ترحیم فقید سعید از ساعت ۵تا۷ بعدازظهرروز چهارشنبه دهم تیر ماه ۱۳۴۹ در مسجد مجد برگذارخواهد شد.
رئیس کانون وکلای دادگستری دکتر احمدمتین‌دفتری
آ_۲۱۳۳۸ ۱_۲

باکمال تاسف درگذشت شادروان‌**حاج سید علی موسویان** رئیس اسبق اطاق بازرگانی مشهد و پدر گرام آقای دکتر حمید موسویان مدیر عامل کشتیرانی ملی آریا راباستحضار میرساند . مجلس ترحیم فقید سعید از ساعت ۵تا۷ بعدازظهر روز چهارشنبه دهم تیر ماه جاری در مسجد مجد منعقد خواهد بود.
بانك توسعه صنعتی و معدنی ایران
آ_۲۱۳۳۸ ۱_۲

هیئت مدیره سندیکای صاحبان و نمایندگان کشتیرانی ایران باکمال تاسف درگذشت حاج سیدعلی موسویان پدر گرامی جناب آقای دکتر حمید موسویان مدیر عامل کشتیرانی ملی آریا را به استحضار عموم میرساند . مجلس ترحیم مردانه و زنانه آن شادروان از ساعت ۵الی۷ بعدازظهر روز چهارشنبه ۱۰ر۴ر۴۹ در مسجد مجد برگزار میشود.
هیئت مدیره سندیکا
آ_۲۱۳۳۸ ۱_۲

کشتیرانی ملی آریا باکمال تاسف و اندوه درگذشت شادروان **حاج سیدعلی موسویان** رئیس اسبق اطاق بازرگانی مشهد و پدر گرامی جناب‌آقای دکتر حمید موسویان مدیر عامل کشتیرانی ملی آریا را به‌استحضار عموم میرساند. مجلس ترحیم مردانه و زنانه آن شادروان از ساعت ۵الی۷ بعدازظهر روز چهارشنبه ۱۰ر۴ر۴۹ در مسجد مجد برگزار میگردد...
کشتیرانی ملی آریا
آ_۲۱۳۳۸ ۱_۲

بانهایت تاثر درگذشت‌شادروان **حاج سیدعلی‌موسویان** پدر آقای دکتر عباس موسویان مشاور حقوقی و رئیس‌دایره حقوقی این بانك را باطلاع عموم میرساند . مجلس ترحیم مردانه و زنانه آنمرحوم فقید روز چهارشنبه دهم تیر ماه در مسجد مجد از ساعت ۵تا۷ بعدازظهر منعقد میگردد .
بانك تجارتی ایران و هلند
آ_۲۱۳۳۸ ۱_۲

بدین وسیله درگذشت شادروان‌**حاج سید علی‌موسویان** رئیس اسبق‌اطاق بازرگانی مشهد و پدر آقای دکتر عباس موسویان مشاور حقوقی این شرکت را باطلاع میرساند . مجلس یادبود مردانه و زنانه آنمرحوم روز چهارشنبه‌دهم تیر ماه از ساعت ۵تا۷بعدازظهر در مسجد مجد منعقدمیگردد.
شرکت‌های وابسته به کنسرسیوم وهابزاده.
آ_۲۱۳۳۸ ۱_۲

بدینوسیله درگذشت شادروان **حاج سیدعلی موسویان** رئیس اسبق اطاق بازرگانی مشهد وپدر آقای دکتر عباس موسویان مشاور حقوقی این شرکت راباطلاع میرساند مجلس یادبود مردانه وزنانه آنمرحوم روز چهارشنبه دهم تیرماه از ساعت ۵تا۷ بعداز ظهر درمسجد مجد منعقد میگردد .
شرکت سهامی ایران‌تکنو

بانهایت تاثر وتاسف درگذشت شادروان **حاج سیدعلی موسویان** رئیس اسبق اطاق بازرگانی مشهد وپدرآقای دکتر عباس موسویان مشاور حقوقی این شرکت راباطلاع‌میرساند. مجلس یادبود مردانه وزنانه آنمرحوم روز چهارشنبه دهم تیر ماه از ساعت ۵تا۷ بعدازظهر درمسجد مجد منعقد میگردد .
شرکت اتفاق مشهد

باکمال تاسف درگذشت شادروان **حاج‌سیدعلی‌موسویان** رئیس اسبق اطاق بازرگانی مشهد وپدر آقای دکتر عباس موسویان مشاور حقوقی این شرکت را باطلاع میرساند . مجلس ترحیم مردانه وزنانه فقید سعید روز چهارشنبه دهم‌تیر ماه از ساعت ۵تا۷ بعداز ظهر در مسجد مجد منعقدمیگردد.
شرکت سهامی‌پخش تراکتوروماشین‌های کشاورزی‌ایران

بانهایت تاثر فوت‌مرحوم **حاج سیدعلی موسویان** رئیس اسبق اطاق بازرگانی مشهد وپدر آقای دکترعباس موسویان مشاور حقوقی این شرکت راباطلاع میرساند ، مجلس ختم مردانه وزنانه آن‌مرحوم روزچهارشنبه دهم تیرماه ازساعت ۵ الی ۷ بعدازظهر درمسجد مجد منعقد است .
شرکت سهامی آب‌معدنی‌ایران
آ_۲۱۳۳۸ ۱_۲

درگذشت شادروان **حاج‌سیدعلی موسویان رئیس اسبق** اطاق بازرگانی مشهد وپدر آقای دکتر عباس‌موسویان مشاور حقوقی شرکت را باطلاع میرساند. مجلس ختم سعید فقیداز ساعت ۵الی ۷ بعدازظهر روز چهارشنبه دهم تیرماه درمسجد مجد منعقد میگردد .
شرکت سهامی شبدیز
آ_۲۱۳۳۸ ۱_۲

بانهایت تاسف‌درگذشت شادروان **حاج‌سیدعلی‌موسویان** مشاور حقوقی این شرکت را باطلاع میرساند. مجلس ختم مردانه وزنانه آنمرحوم ازساعت‌۵الی۷ بعدازظهر روزچهارشنبه دهم تیرماه درمسجد مجد منعقد میگردد .
شرکت سهامی قندلرستان
آ_۲۱۳۳۸ ۱_۲

با نهایت تاسف و تاثر درگذشت بانوی معظمه **نیره شمس‌الشریعه کشفی** صبیه مرحوم آیت‌اله العظمی شیخ‌محمد حسن شریعتمداری بزرگ خاندان کشفی و شریعتمداری را باطلاع فامیل، دوستان وآشنایان میرساند. مجلس ترحیم‌زنانه ومردانه آنمرحومه در روزسه‌شنبه نهم تیرماه ازساعت ۹تا۱۱ درمسجد الجواد واقع درمیدان ۲۵ شهریور منعقد است .
خانواده‌های: کشفی، شریعتمداری،جزائری، شریعتمدار، قوام هدایت، عرفان ارشد، مینوی، هداوند، امینیان، مظفری، عزیزسلطان، شریعت، فرداد، مقیمی فقیهی ربیعی .
آ_۲۱۵۱۲

با نهایت تاسف درگذشت مادر گرامی جناب آقای عبدالمهدی کشفی مدیر عامل این شرکت را باطلاع میرساند مجلس ترحیم آنمرحومه در روز سه‌شنبه نهم تیرماه ازساعت ۹تا۱۱ درمسجدالجواد واقع‌درمیدان ۲۵شهریور منعقدمیباشد.
هیئت مدیره وکارکنان شرکت سهامی مهك
آ_۲۱۵۱۲

با نهایت تالم درگذشت مادر گرامی جناب آقای عبدالمهدی کشفی رئیس هیئت مدیره این شرکت را باطلاع دوستان میرساند. مجلس ترحیم آنمرحومه روز سه‌شنبه نهم تیرماه ازساعت ۹تا۱۱ در مسجد الجواد واقع درمیدان ۲۵ شهریور منعقد میباشد .
هیئت مدیره شرکت سهامی توانا
آ_۲۱۵۱۲

با نهایت تاسف و تاثر درگذشت مادر جناب آقای عبدالمهدی کشفی رئیس هیئت مدیره شرکت سهامی پخش تراکتور ایران را باطلاع میرساند. مجلس ترحیم روزسه‌شنبه نهم تیرماه ازساعت ۹تا۱۱ در مسجد الجواد واقع در میدان ۲۵ شهریور منعقد است .
هیئت مدیره شرکت سهامی تراکتور ایران
آ_۲۱۵۱۲

بانهایت تاثر باطلاع میرساند. بمناسبت درگذشت‌خانم **شمس‌الشریعه کشفی** مادر گرامی آقای عبدالمهدی کشفی مجلس ترحیم درمسجد الجواد واقع درمیدان ۲۵ شهریور روز سه‌شنبه نهم تیرماه ازساعت ۹تا۱۱ منعقد است .
هیئت مدیره شرکت سهامی مسکو
آ_۲۱۵۱۲

بانهایت تاسف وتاثر فوت مادر گرامی همسر خود **بانو شمس‌الشریعه کشفی** راباطلاع دوستان وآشنایان میرساند . مجلس ختم آنمرحومه روز سه‌شنبه ۹تیرماه از ساعت ۹تا۱۱ درمسجد الجواد واقع درمیدان ۲۵ شهریور منعقد است .
حاج حسین ارشد

بخانواده کشفی وسایر افراد خانواده‌های عزادار بویژه فرزندان آنمرحومه مصیبت وارده‌را تسلیت میدهیم
آ_۱۲۱۵۱۲

بانهایت تاسف درگذشت مرحوم **آقای هوشنك پورلك** کارمند عالیرتبه اداره کل گمرك را باطلاع میرساند . مجلس ترحیم آن مرحوم روز سه‌شنبه ۹ر۴ر۴۹ از ساعت ۵ تا ۷ بعداز ظهر درمسجد مجد برگزار میشود.
اداره کل گمرك
آ_ ۱۰۶۳۳

بانهایت تاسف و تاثر درگذشت مرحوم **آقای هوشنك پورلك** کارمند عالیرتبه اداره‌کل‌گمرك راباطلاع خویشاوندان و دوستان میرساند . مجلس ختم آن مرحوم روز سه‌شنبه ۹ر۴ر۴۹ ازساعت ۵ تا ۷ بعداز ظهر درمسجد مجد و مجلس ختم زنانه بعداز ظهر همانروز در منزل آن مرحوم واقع در خیابان حشمت‌الدوله نرسیده به چهارراه فروردین پلاك ۹۷ برگزار خواهد بود.
خانواده های : پورلك ، لك ، جوادی ، شفیعی ، مقدم ، اردبیلی ، رحیمی‌نوه‌سی ، جودت ، کیتاش ، میثمی ، ارجمند، پیرو ، بشیری ، موسوی‌اصل ، موزع ، ثاقب ، سررشته ، باستی، شقاقی ، جهانگیری، آزادی ، قره‌آغاجی، پورخجسته، فتوره‌چی ، مجتهدزاده ، پورانی ، خلیل‌پور ، صیادعلمی ، طاهباز ، نقره‌یی ، زمانپور ، تیریزی ، مستن ، مهدوی.
آ_ ۱۰۶۲۷
مصیبت وارده را بعموم بازماندگان آنمرحوم تسلیت میدهیم.

شهربانی کل کشور
درگذشت شادروان‌عبدالرحیم رشاد وکیل پایه یك دادگستری و پدر همسر سرکار سرهنك ۲ هوشنك فائضی راباطلاع میرساند . مجلس ترحیم آن مرحوم از ساعت ۵تا۷ بعدازظهر روز سه‌شنبه نهم تیرماه در مسجد الجواد واقع در میدان ۲۵ شهریور برگزار میشود .
آ_۱۰۷۰۷

وکلاء گیلانی مقیم مرکز :
بانهایت تاسف وتالم درگذشت شادروان‌**عبدالرحیم‌رشاد** وکیل پایه یك دادگستری را که‌مظهر امانتو صداقت‌بوده‌اند باطلاع همگان میرساند. مجلس ترحیم آنمرحوم روزسه‌شنبه نهم تیرماه از ساعت ۵تا۷ بعدازظهر در مسجدالجواد برگزار خواهد شد.
اکبر کاشانی . مهدی احمد . ابراهیم فخرائی .علیقلی سمیعی . ابراهیم شفیعی نسب . تقی‌احسانی . عظیم‌بازرگان. عباس دادیار. احمد ناصرانی . هرمز فروجی .فرج‌اله اکبر. اسداله صوفی . منوچهر پرشاد . هادی پیشوا . جواد توفیقی. دکتر تیمور صفاری . احمدحاتم . دکتر لاهیجی . محمد رضا خوبروی . لطف‌اله دهقان . محمدعلی شاداب . رضاشمس عبدالرحمن عمادی . علیرضا فیض بخش . حسن قدس . محمد گرگانی . ضیاءالدین محسنی . فریدون منو . صادق مصطفی‌زاده . منوچهر معتمد . محمد رضا مولائی .احمدنجد سمیعی . احمد هاشمی . فریدون نعیمی اکبر.
آ_۱۰۷۴۳

باکمال تاسف فوت شادروان **عبدالرحیم رشاد** پدر همسر اینجانب صدرا - معالی راباطلاع دوستان محترم میرساند . مجلس یادبود آن مرحوم در تهران‌روز سه‌شنبه ۹تیرماه‌در مسجد الجواد از ساعت ۵الی۷بعدازظهر ودررشت مسجد صفی از ساعت ۹الی ۱۱ روز شنبه ۱۳ تیرماه منعقدمیباشد.
صدرا - معالی
آ_۱۰۷۶۵

بدینوسیله فوت مرحوم **آقای حسین ملاغلامرضا طبسی**‌را باطلاع دوستان و آشنایان میرساند . مجلس ترحیم مردانه روز سه‌شنبه ۹ر۴ر۴۹ از ساعت ۴تا۶ بعدازظهر در مسجد حاج ابوالفتح واقع در خیابان ری نزدیك میدان شاه و مجلس ترحیم زنانه در همان روز و همان ساعت در منزل‌آن مرحوم واقع در خیابان مولوی کوچه شادکوچه سرکه‌ایها پلاك ۳۵دائر میباشد .
خانواده‌های : حاج‌ماشاءاله طبسی ، وکیل‌التجار ، مرتضی قندی ، احمدزارع ، کرباسی ، بهادری ، نیك‌انجام حاج‌مرتضی اخلاق‌دوست ، معین‌الدین
آ_۱۰۶۷۳
بعموم بازماندگان آنمرحوم مصیبت وارده را تسلیت میدهیم

بانهایت تاسف فوت شادروان **حاج سیدعلی موسویان** رئیس اسبق اطاق بازرگانی مشهد وپدر آقای دکتر عباس موسویان مشاور حقوقی این شرکت‌را باطلاع میرساند.مجلس ختم مردانه وزنانه فقید سعید ازساعت ۵الی ۷ بعدازظهر‌روز چهارشنبه دهم تیرماه درمسجد مجد منعقد است .
شرکت سهامی ماشینهای صنعتی وآبیاری
آ_۲۱۳۳۸ ۱_۲

خانواده‌های: موسویان، روحانی، ضیائی، گرانژه،ظفری، قریب، راد، مشیری، استخر، پرتونوید، کردگاری ، ادیائی، قانع، علوی، ابن‌رضا، همت، فدك‌چی،قدوسی، فرهمند، قدس، جعفری، حساس بایکدنیا تاسف و تالم درگذشت مرحوم **حاج سیدعلی موسویان** راباطلاع بستگان وآشنایان میرساند مجلس ترحیم مردانه وزنانه آن شادروان ازساعت ۵ الی ۷ بعدازظهر روز چهارشنبه ۱۰ر۴ر۴۹ در مسجد مجد برگزار می‌شود .
آ_۲۱۳۳۸ ۱_۲
بخانواده موسویان وسایر افراد خانواده‌های عزادار بویژه فرزندان آنمرحوم مصیبت وارده‌را تسلیت میدهیم .

جامعه حسینی صنف عطار و سقط‌فروش تهران‌و توابع
باکمال تاسف ضایعه فوت همشیره آقای حاج میرزا عباسعلی‌اسلامی راباطلاع هیئت حسینی‌وهمکاران صنف محترم می‌رساند . مجلس ترحیم آن مرحومه روز سه شنبه ۹ر۴ر۴۹ ازساعت ۴ ونیم‌تا ۶ ونیم بعد از ظهر در مسجد حاج سید عزیزالله واقع دربازار منعقد می باشد .
جامعه حسینی صنف عطار وسقط‌فروش تهران وتوابع
آ_۱۰۷۲۵

بمناسبت درگذشت همشیره دوست عزیزمان آقای حاج میرزا عباسعلی اسلامی که ازبانوان متدین و باتقوی بوده‌اند مجلس ترحیم آن مرحومه روز ۳شنبه ۹ر۴ر۴۹ از ساعت۴ونیم تا ۶ ونیم بعداز ظهر در مسجد حاج سید عزیزالله منعقداست ازتمام رفقا و آشنایان متمنی است برای تسلیت بازماندگان آنمرحومه شرکت فرمایند .
حاج‌آقا رضا جعفری . حاج سید رضا مجد ،حاج فرج موحدی . حاج کریم حسینی . حاج سید مهدی‌خرازی ،حاج حسن عزیززاده ،حاج‌سیداحمد حسینیان بزاز ، حاج محمدآقا کنی ، غیاثی ،حاج‌آقا رضا صالحی ، محمود آقا شمشیری . ماشاءالله سیف
آ_۱۰۷۲۵

فوت مرحومه مغفوره **بانو محترم همشیره** آقای حاج میرزا عباسعلی اسلامی ومادر اینجانب (جعفر تهرانی) باطلاع عموم فامیل و آشنایان می رساند . مجلس ختم‌مردانه روز سه‌شنبه ۹ر۴ر۴۹ ازساعت ۴ ونیم تا ۶ ونیم در مسجد مرحوم حاج سید عزیزالله بازار و مجلس زنانه در همان ساعت در منزل شخصی‌نارمك سمنگان ایستگاه چهل دستگاه بهمن غربی کوی ۳ پلاك ۲۲۹ منعقد است .
اسلامی، کاظمی شیرازی ، ابوالحلم ، مشفق ،پدرام‌پور دادرس ، جاویدان ، بلوریان ، محمود جعفری ، زمردیان ، علی جعفری ، مصطفی نوری. دادفرما ،صدقی‌نژاد. بصیر ،عباسی ، امیر هوشنك
آ_۱۰۷۲۵
به آقای حاج میرزا عباسعلی اسلامی و سایربازماندگان آنمرحومه مصیبت وارده‌را تسلیت میدهیم .

بانهایت تاسف و تاثر درگذشت جوان ناکام **تورج‌سلیم‌خانی** راباطلاع فامیل و دوستان میرساند . مجلس ختم مردانه و زنانه روز سه‌شنبه ۹ر۴ر۴۹ از ساعت ۹تا۱۱ صبح درمسجد حاج‌حسن واقع در خیابان شاهپور اول ارامنه برگزارمیشود
خانواده‌های : سلیمخانی ، نجاتی ، میرگلو ، حمیدی عبدالمنافی ، مسلمی‌نژاد ، ریاحی ، رحمانی ، ثابتی،طهرانی نراقی ، پورداد ، وجدانی ، فرخ‌پی ، تنهائی ، بیاتی،تقوی میرمحمدی ، رضائی ، سلطانی ، والیان ، فهیمی،کمپانی، ابطحی ، ناطقیان ، یونسی ، عبدالرحیم ، گل محمدی ، ناظم‌شیرازی
آ_۱۰۷۶۳
بعموم بازماندگان آنمرحوم مصیبت وارده را تسلیت میدهیم

بانهایت تاسف درگذشت شادروان **ابوالقاسم جعفرخان** کارمند بازنشسته وزارت اقتصاد را به اطلاع می رساند . مجلس ترحیم آنمرحوم روز سه شنبه نهم تیر ماه ۱۳۴۹ از ساعت ۴الی ۶بعداز ظهر در مسجد سجاد واقع در خیابان شاه منعقد خواهد بود .
وزارت اقتصاد
آ_۱۰۷۶۹

بانهایت تاسف درگذشت ناگهانی مرحوم **ابوالقاسم جعفرخان (زندی)** را باطلاع دوستان وآشنایان میرساند مجلس ترحیم مردانه و زنانه از ساعت ۴تا۶ بعدازظهر روز سه‌شنبه نهم تیر ماه درمسجد سجاد واقع در خیابان شاه غربی چهارراه گیتی منعقد خواهد بود.
خانواده‌های : جعفرخان . احمد زادی . طهماسبی . خبازنیا. کریم‌خان‌زند . قاجاردولو . حسام‌زاده . فرمانبر . آل‌علی. نورائی . مینوئی . اللهیاری .
آ_۱۰۷۳۹

بانهایت تاثر و تالم درگذشت نابهنگام **بانو فاطمه‌انوشهر** مادر گرامی‌مهندس احسان انوشهر را باطلاع کلیه همکاران عزیز میرساند . مجلس ختم روز سه‌شنبه ۹ تیر ماه ۱۳۴۹ از ساعت ۵تا ۷بعدازظهر در خانقاه صفی‌علیشاه منعقد خواهد بود.
گروه صنعتی‌بهشهر تاسیسات تهران
آ_۱۰۷۲۹

بانهایت تاسف‌درگذشت بانو **فاطمه‌انوشهر «شمشیرگران»** همسر احمد انوشهر و مادر گرامی قدسی -مهین - عزت - احسان انوشهر را باطلاع اقوام و دوستان‌و آشنایان میرساند مجلس ختم زنانه از ۹صبح‌الی۱۱ روز سه‌شنبه ۹ر۴ر۴۹ و مجلس ترحیم مردانه در همان روز از ۵الی۷ بعدازظهر در خانقاه صفی‌علیشاه منعقد خواهد بود.
خانواده‌های انوشهر - شمشیرگران -ستوده -دریانی- ساعدی - شاپورگان -علی‌پور -پتگر -ضیاءپور -ثاقب .
۲۱۵۵۸_۱
بعموم بازماندگان آنمرحومه مصیبت وارده را تسلیت میدهیم.

باکمال تاسف درگذشت **بانو برناردینا خازین‌زاده**مادر گرامی آقای مارك خازین‌زاده مدیر پارك‌هتل را به اطلاع دوستان و آشنایان میرساند . مجلس مراسم دعا روزسه‌شنبه نهم تیر ماه ۱۳۴۹ ساعت ۹ صبح در کلیسای ایتالیائی ها واقع در خیابان فرانسه جنب سفارت فرانسه برگزار خواهد شد .
ابوالحسن دیبا
آ_۱۰۶۷۹

یادبود

سالی زعصهٔ جانسوز ما گذشت
درحیرتم چگونه شب و روز ما گذشت
از مرك جانگداز توای نورچشم ما
بیگانه سوخت تاچه رسد آشنای تو

باکمال تاسف و تاثر بی‌پایان فرارسیدن روزچهارشنبه ۱۰ر۴ر۴۹ که مصادف باسالروز درگذشت نورچشم عزیزمان شادروان جوان ناکام ستوان‌یکم توپخانه **سیاوش منصوریان** که سروجان را درراه وطن ازدست داد و داغی ابدی و نامی جاویدان بجا گذاشت باطلاع میرساند که درروز موعود برسر تربت‌پاکش مراسمی درکرمانشاه برگزار و هزینه سال‌برای شادی روح پرفتوحش درراه امور خیریه مصرف خواهد شد . امیدواریم درکنف لطف‌الهی روحش شادباد.
از طرف پدر ومادرپیر ، خواهران‌و یگانه برادرداغدارش عبدالله منصوریان
آ_ ۱۰۴۳۷

مراسم شب هفت پدر عزیزمان مرحوم **سیدعلی اصغر میرفخرائی** درروز چهارشنبه‌دهم‌تیرماه ازساعت ۴تا۷ بعدازظهر درامامزاده عبداله آرامگاه صولت‌الدوله برگزار میگردد . شرکت بستگان و دوستان مرهمی برقلب دردمند بازماندگان و شادی روح آن مرحوم خواهد بود. **خانواده میرفخرائی**
آ_ ۱۰۳۷۷

بستگان ودوستان مرحوم **آقای فرج‌اله رفیعی** درساعت ۴ونیم بعداز ظهر روز چهارشنبه دهم تیرماه مراسم هفتمین شب غروب عمر گرامی عزیز ازدست رفته خودرا درآرامگاه فتوحی در امامزاده عبداله برگزار مینمایند .
هادی رفیعی
آ_۱۰۷۱۳

به مناسبت‌چهلمین روزدرگذشت شادروان **اباذرفریدی** از ساعت‌۴تا۶ونیم بعدازظهر روز پنجشنبه یازدهم‌تیرماه‌مراسمی درابن‌بابویه‌جنب‌مقبره سپهبد شاه‌بختی آرامگاه شکروی برگزار می گردد
ملیحه‌دهقان ،مهندس سیامك فریدی ، سیاوش‌فریدی، پریدخت رضائی ،مهندس آذرفریدی ، فریده‌فریدی .
آ_۱۰۷۲۱ ۳_۱

بمناسبت سال درگذشت مرحومه **بانو حشمت سلطانی** مجلس یادبودی بعدازظهر روز سه‌شنبه نهم تیرماه در کوی کن خیابان چهارم پلاك ۱۵منزل محسن سلطانی برگزار می‌شود .
سلطانی ، یزدی ، سروان‌معیری ، قاسمی
آ_۱۰۶۸۳

از شهرری
خاندان موسوی و کنی و سایر خانواده‌های‌وابسته
ضمن ابراز تشکر از عموم آقایان محترمی که در مجلس ترحیم شادروان **آقای حاج‌آقاحسین موسوی** در مسجدجامع شهرری شرکت فرمودند باطلاع میرسانند مراسم شب‌هفت فقیدسعید در روز سه‌شنبه ۹ر۴ر۴۹ از ساعت ۵تا۷ بعداز ظهر در صحن مطهر امامزاده حمزه جنب‌صحن‌مطهرحضرت عبدالعظیم‌الحسنی علیه‌السلام برگزار میگردد .
آ_۱۰۵۷۳

یکسال درفراق تو گذشت سالی که هرلحظهٔ آن پر از اندوه و غم بود . داغی که جدائی تو بردل ما گذاشت هرگز التیام نمی پذیرد و تا دنیا هست محبت و صفای‌تو از دل ما بیرون نمیرود . هزار افسوس که تو دیگر درمیان ما نیستی و چه امید ها و آرزو ها که بارفتن تو بباد رفت.

بمناسبت یکمین سال درگذشت عزیزمان مجلس یادبودی روزسه‌شنبه ۹تیرماه جاری در منزل برپا میباشد.
مادر و خواهر داغدارت- ویولت
آ_ ۱۰۵۵۳

فردا سه‌شنبه ۹ر۴ر۴۹ مصادف با شب هفت شادروان **رضا مجبعلی** کارمند دبیرخانه میباشد . مجلس ختمی در آرامگاه بدر واقع در (امامزاده عبداله) از ساعت ۴تا۶بعداز ظهر برگزار میشود.
ساعت۳ونیم وسیله رفت وبرگشت در کاخ بیمه‌های اجتماعی آماده است و در راس ساعت ۴حرکت مینماید .
شرکت خانمها و آقایان همکاران ارجمند موجب‌آرامش روح آن شادروان وتسلی بخش بازماندگان آن مرحوم‌است.
کارکنان اداره دبیرخانه بیمه‌های اجتماعی
آ_۱۰۷۴۱

تسلیت

جناب آقای دکتر حمید موسویان
بانهایت تاسف درگذشت پدر بزرگوارتان را به جنابعالی‌و سایربازماندگان آنمرحوم‌تسلیت‌میگوئیم .
آ_۲۱۶۱۶ **مرادپناه‌پوروبانو**

بکلیه بازماندگان خاندان محترم تفرشیها که‌درسانحه جانگداز اتومبیل جاده تهران- تفرش درروز ۴ر۴ر۴۹عزیزان خودرا ازدست داده‌اند تسلیت عرض نموده وخودرا در غم و اندوه آنها سهیم میدانیم .
تفرش- کبوران: ازطرف کلیه بستگان قنبری-اکبر قنبری
آ_۱۰۷۱۵

باقلبی مملو از اندوه درگذشت نابهنگام دوست و همکار عزیز خود جوان ناکام آقای مهندس هواکمیان را بخانواده آن فقید سعید تسلیت گفته از درگاه خداوند متعال صبر و شکیبائی برای بازماندگان آرزو میکنیم.
دوستان و همکاران اداره مهندسی شرکت ملی نفت
آ_ ۱۰۶۵۹

همکار محترم آقای دکتر حسین ابراهیمی
باقلبی اندوهبار مصیبت وارده را بجنابعالی و خانواده محترم تسلیت می گوئیم.
دکتر علوی‌نژاد ، دکتر قائمی ، سلطان‌بیگی ، عباسفر، تکلیف ، زمانپور ، شاهرخی ، دادگر ، اخوی ، خوش‌کمال ، رجائی ، باهنر اطمینان مقدم.
آ_ ۱۰۶۵۵

جناب آقای محمدعلی ادیب رئیس محترم اداره امور مالی پست بین‌الملل
درگذشت ابوی گرامی موجب تاثر وتاسف همکاران شما گردید وهمگی خودرا درغم شما شریك میدانیم .
کارمندان اداره کل پست‌بین‌الملل
آ_۱۰۶۰۷

دوست‌و همکار عزیز جناب آقای محمدعلی ادیب
مصیبت‌وارده‌را بشماوسایر فامیل‌محترم تسلیت عرض ، بقای عمر وسعادت خانواده محترم را ازدرگاه خداوند خواستاریم.
ضیاءالدین طباطبائی- محمدصادق دولتشاهی
آ_۱۰۵۵۹

بانهایت تاسف‌درگذشت شادروان محسن مهستی را بخانواده محترم مهستی وبخصوص بهمکار گرامی‌آقای پرویز مهستی تسلیت عرض مینمائیم .
کارکنان طرح لوله‌کشی گاز صنعتی تهران : سازمان آب منطقه‌ای تهران
آ_۱۰۶۸۹

جناب آقای مهندس فریدون فرجام
بااندوه فراوان مصیبت وارده را بجنابعالی و خانواده محترم تسلیت میگوییم
شرکت ساختمانی نار بامسئولیت محدود
آ_۱۰۷۱۷

جناب آقای مهندس فریدون فرجام
بااندوه فراوان مصیبت وارده را بجنابعالی و خانواده محترم تسلیت میگویم
همایون سیدان
آ_۱۰۷۱۹

سرکارسرهنك ۲کیانی
درگذشت مادر عزیزتان باعث تاثر قلبی ما گردید ازطرف خودو همکارانم مصیبت‌وارده را تسلیت عرض میکنم.
سرهنك ۲_هوشنك رجائی
آ_۲۱۵۰۰

سرکار سرهنك ۲یحیی کیانی
مصیبت‌وارده را از سوی خودو همکارانم بشماتسلیت میگویم.
سپهبدفرخ‌نیا
آ_۲۱۵۱۶

سرکارسرهنك یحیی‌کیانی
من‌و همکارانم از درگذشت مادر شما شدیدا متاثربدین وسیله مصیبت‌وارده را بشماو خانواده محترم تسلیت‌میگویم.
سرتیپ‌پارسیون
آ_۲۱۵۱۸

خوزستان پارس
درگذشت جناب آقای حاج‌سیدعلی موسویان را به‌آقایان دکترسید حمید موسویان -دکترعباس موسویان و مهندس سیداحمد موسویان تسلیت‌گفته برای خاندان محترم‌موسویان ازخداوند متعال تندرستی مسئلت دارد.
خوزستان‌پارس خرمشهر -آبادان - حاج‌سیدجوادموسویان
آ_۲۱۵۲۰

بسم‌الله الرحمن الرحیم و به‌نستعین
۱۱۰-۹۴
جنابان آقایان دکترسید حمید موسویان ، دکترسید عباس موسویان ، مهندس سید احمد موسویان
درگذشت عموی عزیزم ضایعه جبران ناپذیری است درغم شماشریکم و از خداوند برای‌شماو همه‌فامیل‌تندرستی وصبرمسئلت دارم.
موسس کانون علمی‌و تربیتی جهان‌اسلام در مشهد و خرمشهر- حاج‌سیدجواد موسویان
آ_۹۱۵۲۲

همکار عزیز آقای شهباز خاموشی
درگذشت ناگهانی والده مکرمه سرکار را بشماوعموم بازماندگان تسلیت‌گفته همگی خود را در اندوه شما سهیم میدانیم.
فروتن ، خادمی ، نصیری ، طهماسبی ، شکری ،اکبر- شاهی ، فیضی ، سیامکی ، صاحب یاری ،قریشی‌زاده ،کریمی، ابوالفتحی ،شکریان .
آ_۲۱۵۲۶

سپاسگزاری

بدین‌وسیله از سروران ودوستان ارجمندی که‌درمراسم تشییع وتدفین، مجالس ختم وهفته شادروان **جواهر پیروزیان** قدم‌رنجه فرموده و یا بوسیله نامه وتلگراف با ما همدردی نموده‌انه مراتب سپاس خودرا ابراز داشته چنانچه بواسطه تالمات‌روحی درعرض تشکر حضوری تاخیری رخ دهد امید عفو داریم .
خانواده پیروزیان
آ_۲۱۵۰۴

خانواده‌های : صدوقی . عدل . پناهی
از علمای عظام و کارمندان محترم دولت ،بستگان و دوستان وسایر طبقات‌محترمی که‌بمناسبت درگذشت‌شادروان **عبدالعلی صدوقی** باحضور خود در مراسم تشییع و تدفین‌وختم در تهران و تبریز ابراز همدردی فرموده‌اند صمیمانه تشکرو سپاسگزاری میکنند و چنانچه بعلت تالمات روحی درشرفیابی وعرض تشکر حضوری تاخیری رخ دهد پوزش طلبیده‌بدین وسیله مراتب سپاس وامتنان خود را تقدیم میدارند.
آ_۱۰۷۴۵

کلیه‌سپاهیان دانش‌رفسنجان وآموزگاران کبوترخان درگذشت‌مرحوم مغفور آقای حسن کبریان رابه‌آن‌خانواده محترم مخصوصا آقای قاسم کبریان صمیمانه تسلیت عرض نموده وخود را در غم این‌مصیبت سهیم میدانند.
ازطرف کلیه سپاهیان رفسنجان -نعمتی
آ_۲۱۵۲۴

بانهایت تاسف و تالم درگذشت **ابوالقاسم ابراهیمی** بزرك خاندان ابراهیمی که از همکاران صدیق بوده تسلیت گفته وبرای بازماندگان آنمرحوم خصوصا برادران‌وفرزندان ارجمندش بقای عمر و صبر جمیل آرزومنداست.
هیئت مدیره اتحادیه صنف‌حمل‌ونقل
آ_۱۰۶۹۹

جناب آقایان دکتر محمد ، دکتر حبیب ، لطف‌اله احمد و نصراله ذکری
بانهایت تاسف فوت پدر بزرگوارتان را بشما و سایر بازماندگان آنمرحوم تسلیت عرض مینمایم.
بهداری تهران - اصغر شریف
آ_۱۰۶۷۵

جناب آقای حاج‌سلطان حمزه‌مرندی
وفات نابهنگام خسرو پسرجوان وناکام شما دلهای ما را غمگین ساخت شما همکار بسیارگرامی و صمیمی وقدیمی ماهستید و ما همه دراین سوگواری با شما شریك هستیم واز خدای متعال آمرزش روح اوودوام عمر شما و صبر و شکیبائی وآرامش برای همه افراد خانواده مسئلت داریم.
از طرف خود و تمام افراد صنف ، هیئت مدیره‌اتحادیه صنف حمل و نقل
آ_۱۰۶۹۹

آقای اکبراحمدزادی
کارکنان شرکت سهامی تاسیسات ساختمان مصیبت وارده رابه‌آن همکار گرامی تسلیت میگویند .
شرکت سهامی تاسیسات‌ساختمان
آ_۱۰۶۹۵

درگذشت غم‌انگیز شادروان سیدعلی اصغر میرفخرائی رابکلیه بازماندگان آن مرحوم بخصوص آقایان محمود و امیرمیرفخرائی همکاران گرام تسلیت میگوئیم .
هیئت مدیره اتحادیه گفتار
آ_۱۰۶۹۳

درگذشت دوست عزیزمان منوچهر احیاء مارا متاثر واندوهگین ساخت این ضایعه بزرك رابه برادران احیاء «ایرج وداریوش» و خانم آن مرحوم وپاتری‌ای معصوم‌وسایر بازماندگان تسلیت میدهیم .
کرج : صراف ، یزدانفر ، کشاورز ، کهریزی ،رهبرزارع، قادری ، شهبازی ، حشمت‌الله‌مینائی ، رحیمی ، اسلامبولچی معین‌زاده ، رفیعی‌نژاد ، امام‌جمعه ، عطارزاده ، لطیفی ، مونسان ، زیارتی ، سجادی،اخترخاوری ، اعتمادی،دولتخانی، ناصر کشاورز ، مروتی ، مجیدی ، امیردیوانی ، قوانلو، امین‌پور ، وطنچی ، صاحب‌سرا ، شرف‌کندی ، روحی ، بریمانی ، فقیهی ، مظفریان ، مهابادی ، برازنده ، مردانی، شرافت ، طیرانی ، ساعی‌دهقان ، میثمی ، دهشیری ، مینائی دهنادی ، ناظم ،فرساد ، دکترصاحب‌سرا
آ_۲۱۴۷۰

دوست و برادر عزیزمان میرمسعود میرفخرائی
صمیمانه‌ترین احساسات تسلیت‌آمیز مارا بمناسبت فوت پدر عزیزتان بپذیرید عزت و سلامت سایر اعضای خانواده را از خداوند خواستاریم .
کرج : صراف ، یزدانفر ، کشاورز ، کهریزی ،رهبرزارع، قادری ، شهبازی ، حشمت‌الله‌مینائی ، رحیمی ، اسلامبولچی معین‌زاده ، رفیعی‌نژاد ، امام‌جمعه ، عطارزاده ، لطیفی ، مونسان ، زیارتی ، سجادی،اخترخاوری ، اعتمادی،دولتخانی، ناصر کشاورز ، مروتی ، مجیدی ، امیردیوانی ، قوانلو، امین‌پور ، وطنچی ، صاحب‌سرا ، شرف‌کندی ، روحی ، بریمانی ، فقیهی ، مظفریان ، مهابادی ، برازنده ، مردانی، شرافت ، طیرانی ، ساعی‌دهقان ، میثمی ، دهشیری ، مینائی دهنادی ، ناظم ،فرساد ، دکترصاحب‌سرا
آ_۲۱۴۷۲

سرکار سرگرد اسماعیل رشاد
درگذشت پدر گرامیتان را به شماو فامیل محترم تسلیت عرض می نمائیم .
ربیع ربیعی،قریشی ،وحدانی ،طاعت ،صدیقی ، اثنی‌عشری تمدن ،ناجی. نافه‌مشگین ، قربانی‌شاد ، بیوك دماوندی ، عزیز دماوندی . زموده

جناب آقای دکتر عمادالدین نیری‌وبانو
مصیبت وارده را بجنابعالی و سرکار خانم تسلیت عرض نموده در غم شما خودرا شریك میداند .
امیرنظامی وبانو
آ_۱۰۷۵۱

جناب آقای پرویز مهستی . جناب آقای پیروز مهستی
بانهایت تاسف درگذشت غم‌انگیز ابوی بزرگوارتان‌را تسلیت عرض نموده برای بازماندگان صبر و شکیبائی آرزو میکنیم.
کارمندان دفتر فنی سازمان آب منطقه‌ای تهران
آ_۱۰۷۳۵

آقای محمد کاظم پیروی
بااندوه فراوان مصیبت وارده را بجنابعالی و خانواده محترمتان تسلیت میگوئیم .
کارمندان شرکت سهامی بیمه آسیا
آ_۲۱۵۶۲

جناب آقای عبدالمهدی وناصر کشفی
درگذشت‌مادر گرامیتان راازصمیم قلب تسلیت عرض نموده بقاء عمر ربازماندگان راازخداوند متعال خواهانیم .
فیلکوپرت ،حمید چیذری ،ابوالقاسم هاشمی مقدم
آ_۲۱۶۰۸

مصیبت‌وارده‌را به‌خانواده شهاب‌الدین تسلیت عرض می‌نمائیم .
محمد مشهدی اسمعیل ، مجید قریشی ، حاجی الوندی
آ_۱۰۷۸۷

جناب آقای حاج سلطان حمزه مرندی
واقعه‌تاسف‌آور فوت نابهنگام‌خسرو حمزه مرندی موجب تاثروتالم گردیده است‌وباشرکت دراین ماتم بزرك ، مصیبت وارده‌را بجنابعالی و برادران ارجمند آنمرحوم و عموم‌خانواده حمزه‌مرندی تسلیت عرض می نمائیم .
آ_۲۱۵۹۴ **اراك -حاج علی‌اکبررهنما-مهدی‌رهنما**

بدینوسیله مصیبت‌وارده‌را بخانواده محترم مطیعی تسلیت می گوئیم .
آ_۱۰۷۷۷۳ **افتخاروکنی صدرائی**

اطلاعات

۱۳۰۴

دوشنبه - هشتم تیرماه ۱۳۴۹
بیست و چهارم ربیع‌الثانی ۱۳۹۰ - بیست‌ونهم‌ژوئن۱۹۷۰
شماره ۱۳۴۲۹ - سال چهل وپنجم
استخراج دکتر ریاضی کرمانی

ساعات شرعی

اذان صبح ..... ساعت ۳ و۵۵ دقیقه
طلوع آفتاب ساعت۴ و۵۰دقیقه
ظهر شرعی ..... ساعت ۱۳ و ۷دقیقه
اذان مغرب ..... ساعت ۷ و۴۲دقیقه

درعمده فروشیهای میادین تهران

تنزل قیمت میوه و سبزی بی سابقه است

* مصرف میوه وسبزی پائین آمده است
* سبزی گاله‌ای ۲۰ تا ۳۰ ریال بفروش میرسد
* میوه فروشهای داخل‌شهر قیمت‌ها را در حد خرید پائین نیاورده‌اند

میوه و سبزی به حد وفور به تهران حمل میشود و قیمت آن‌هم‌در مراکز عمده فروشی نسبت به سال قبل بسیار ارزان‌تر است،امادر میوه‌فروشی ها این ارزانی‌چندان زیاد محسوس نیست . دستورات بهداشتی باعث شده که میوه و سبزی در این روزها خریدار چندانی نداشته باشد .

موجودی میوه در میادین تهران پوست ضخیم (دربسته) هستند . بحد اشباع رسیده و قیمتها به‌صورت بی‌سابقه‌ای تنزل کرده است . اما قیمت‌ها درمیوه فروشیها تغییرمتناسبی ندارد .

خرید میوه از طرف مردم رونق گذشته را ندارد و بیشتر خرید و فروش روی میوه‌هائیست که دارای پوست ضخیم (دربسته) هستند .

مساعد بودن هوا و میزان کافی بارندگی در سال گذشته اصولاباعث فراوانی میوه درسال جاری شده‌است و بهمین دلیل قیمت میوه نسبت به سالهای گذشته کاهش نشان میدهد ولی تنزل زیاد قیمتها از حدود یك هفته قبل که رعایت اصول بهداشتی بیشتر مورد توجه قرار گرفته آغاز شده است .

بدتر از وضع میوه ، وضع‌سبزیجات است ، در حال حاضر سبزیجات بازار وضع خوبی ندارد و قیمت آن حتی هزینه حمل و نقل را جبران نمی‌کند .

* وفور میوه وسبزی

خبرنگارما گزارش می‌دهد:عده‌ای از بارفروشان میادین تهران بطرفهای خود در شهرستانها اطلاع داده‌اندکه بواسطه وفور میوه و سبزی درتهران ازارسال آن بتهران خودداری کنند، ولی با تمام این احوال روزانه مقادیر معتنابهی میوه بوسیله کامیونها از نقاط مختلف کشور به تهران حمل میشود و بخصوص چون تولیدسبزی زیاد است و تولید کنندگان‌نمیتوانند آنرا در محل نگاهداری و یا بفروش برسانند و در تهران هم خریدار چندانی نیست لذا به قیمت نازلی عرضه میگردد . از طرف دیگر سبزی و میوه به علت کمبود سردخانه‌ظرف یکی دو روز بایستی به فروش برود وگرنه فاسد و غیر قابل استفاده خواهد شد .

* قیمت‌ها

در بین میوه‌های مختلف بیش از همه وقت قیمت هلوی معمولی و هلوی امریکائی تنزل داشته است و آنچه بیشتر مردم خریداری میکنند،هندوانه و طالبی و گرمك و خیار است .

قیمتهای امروز میدانهای تهران‌به قرار زیر است :

هلوی معمولی‌که قیمت آن درهفته قبل هر کیلو ۲۰ ریال بود، هرکیلو ۸ ریال و هلوی امریکائی هر کیلو،

بقیه در صفحه سیزدهم

در جلسه انجمن شهرگفته شد :

۳ میلیون و ۵۰۰ هزار نفر علیه وبا تلقیح شدند

* ۱۳۰ شیر فناری آب‌محلات در محلات بدون آب لوله کشی نصب شده
* نماینده جنوب تهران از مدیر عامل سازمان آب دعوت کرد یك لیوان آب از محلات بدون لوله‌کشی بخورد تا حالش جا بیاید
* طرح تاسیس باشگاه‌کهن‌سالان آماده شده

دیشب انجمن شهر تهران جلسه داشت دراین جلسه وقف‌کاخ‌مرمر بمردم تهران ، تزریق واکسن ، بازدیدنخست‌وزیر از جنوب‌تهران مطرح شد و گزارش شهرداری درباره اسفالت ، کشتارگاه،عمران محلات جنوبی تهران بررسی و به تصویب رسید .

ریاست جلسه را آقای حسین فرهودی بعهده داشت و قائم‌مقام و معاون مالی و اداری شهرداری‌و مدیر کل بهداری استان تهران دراین جلسه شرکت داشتند .

در آغاز رئیس پیرامون اقدام اخیر شاهنشاه مبنی بروقف کاخ مرمر سخن گفت و سپس درمورد اقدامات سریع ماموران بهداری در زمینه تزریق واکسن وبابمردم تهران بحث کرد و اظهار داشت که در مدت چهارروزیکصدوچهل هیئت پزشکی بادو هزار مامور سه‌میلیون‌وبانصد هزار نفر مردم

بقیه در صفحه سیزدهم

IRFOAM
ایرفوم

اسفنج را با مارك ایرفوم بخواهید

ایرفوم علامت اطمینان

آگهی جهت اطلاع مکلفین به تسلیم اظهارنامه تکمیلی بابت مالیات برجمع درآمد سال ۱۳۴۸

بموجب مواد ۱۳۱ و ۱۳۲ اصلاحی قانون مالیاتهای مستقیم مصوب ۴۸ر۱۲ر۲۴ اشخاص ذیل :

۱ـ کلیه اشخاص حقیقی که جمع‌درآمد مشمول مالیات آنها ازیك یا چند منبع از ۴۰۰ هزارریال در سال تجاوز کند (تاسیصد هزارریال‌حقوق یا مقرری سالانه هرشخص درجمع‌درآمد او محسوب‌نخواهد شد)

۲ـ کلیه حقوق‌بگیران واشخاص حقیقی‌صاحب درآمد کشاورزی و مشاغل که در سال ۱۳۴۸ از مبلغ شصت هزارریال معافیت حداقل درآمد موضوع مواد ۹۳و۶ قانون مالیاتهای‌مستقیم مصوب ۴۵ر۱۲ر۲۸ در چند منبع درآمد فوق و بیش از شصت هزارریال از این بابت استفاده کرده‌اند .

۳ـ حقوق بگیرانی‌که ظرف سال ۱۳۴۸ ازچند محل حقوق دریافت کرده‌اند و جمع حقوق های آنان در سال مذکور بیش از زسیصد هزار ریال بوده و مالیات همه حقوقها بنرخ‌ده‌درصد محاسبه شده است و در نتیجه از نرخ مالیاتی‌ده‌درصد بیش از میزان مقرر استفاده کرده‌اند .

۴ـ اشخاص حقیقی ایرانی مقیم ایران که‌درآمدی در خارج از کشور تحصیل کرده‌اند .

۵ـ کلیه اشخاص حقیقی که در شرکت‌های سهامی بانام سهم دارند و در سال ۱۳۴۸ از بابت سود سال ۴۷ شرکت سود سهام عایدآنان شده است .

مکلفند تاآخر تیرماه سال جاری اظهارنامه تکمیلی بابت جمع‌درآمد یادرآمدهای خوددرسال قبل بحوزه ممیزی مالیاتی‌محل‌سکونت خودتسلیم و مالیات متعلق رابه‌نرخهای مذکوردر ماده ۱۳۴ قانون محاسبه وپس از کسر مالیات های‌پرداختی بابت هریك از درآمد منابع‌مابه‌التفاوت رابحوزه مزبور تادیه کنند .

۶ـ علاوه براین کسانی که در سال ۴۸ازمنابع حقوق و بهره‌ودرآمد اتفاقی درآمدتحصیل کرده‌اند که هریك از آنها بمبلغ یك میلیون‌و سیصدوبیست هزار ریال نمیرسیده ولی‌جمعابیش از این‌مبلغ و مشمول ده‌درصد مالیات‌اضافی‌مقرر در تبصره یك الحاقی ماده ۱۳۴ قانون بوده است یادر هریك ازمنابع فوق‌الذکر از چندمحل‌درآمد بهره‌یااتفاقی تحصیل گردیده باشد که‌ازهرمحل ازاین مبلغ تجاوز نمیکند لیکن جمعا بیش از این‌است مودی مکلف است اضافه برمالیات تکمیلی موضوع ماده ۱۳۲ قانون نسبت بمازاد بر مبلغ یك‌میلیون‌وسیصدوبیست هزار ریال ده درصد مالیات اضافی مذکور دربالا رانیز بااظهارنامه مزبور بپردازد .

ضمنا باطلاع مودیان محترم میرساند که‌چون بموجب بندیکم ماده ۱۳۱ اصلاحی قانون بوزارت دارائی اجازه داده شده است مودیانی‌راکه از یك محل دریك منبع بیش‌ازچهارصدهزار ریال درآمد تحصیل و مالیات آنرا بنرخهای‌تصاعدی مذکور در ماده ۱۳۴ قانون در منبع پرداخت کرده‌اند (مانند کسانی که فقط دریك‌محل درآمد مشاغل دارند و یا حقوق و مزایای مستمر از یك محل دریافت کرده‌اند و لواینکه مبلغ حقوق در سال بیش از هفتصد هزارریال باشد و درآمد دیگری ندارند)ازتسلیم اظهارنامه‌تکمیلی معاف بدارد لذا این قبیل مودیان‌الزامی به‌تسلیم اظهارنامه تکمیلی ندارند .

اکنون بدینوسیله باطلاع کلیه مودیان‌فوق‌الذکر میرساند فرم شماره ۲۸ که مربوط‌به اظهارنامه تکمیلی است در حوزه‌های مالیاتی‌بقدر کافی موجود است وانتظار دارد که مودیان‌محترم ازاین فرصت استفاده و فرم مذکور را با توجه‌به مقررات ودستوری که در پشت آن چاپ شده است در مهلت مقرر تنظیم و باتسلیم آن بحوزه‌های مالیاتی محل سکونت خود و پرداخت‌مالیات متعلق به‌تکلیف قانونی و اجتماعی خودعمل کنند تامشمول جریمه وزیان دیرکرد نشوندم‌الف۳۵۲۶

آ ـ ۲۱۴۰۸ ۱ـ۲

وزارت‌دارائی

آگهی استخدام پزشك متخصص

دانشکده پزشکی دانشگاه ملی ایران برای تکمیل کادر بیمارستان ها و واحد های درمانی تابعه به یکنفر رادیو لوژیست و یکنفر پاتولوژیست نیازمند است از داوطلبان خواهشمند است درخواست کتبی و فتوکپی‌مدارك تخصص خود را ضمن تعیین نشانی و شماره تلفن تاتاریخ ۱۰ تیر ماه ۴۹ بدانشکده پزشکی دانشگاه ملی ایران واقع در اوین ارسال نمایند .

دانشکده پزشکی دانشگاه ملی ایران

جایزه بانك بیمه بازرگانان
دو برابر شد
یك تن پول
وبرابر وزن ۱۲ نفر ۱۲ استان پول جایزه ازنده بانك بیمه بازرگانان

بیمارستان پارس

برای موسسات درمانی خود در جنوب یك پزشك متخصص بیماری های داخلی با حقوق ماهانه در حدود یکصد هزار ریال در ماه و محل سکونت مناسب و همچنین یك متخصص اطفال و دو پزشك عمومی استخدام مینماید . داوطلبان همه روزه ازساعت ۱ تا ۳ بعداز ظهر به بیمارستان پارس مراجعه کنند .

نصرت‌الله کریمی ممیز ارشد سابق اداره ثبت شرکتها

با همکاری مشاورین حقوقی برای تنظیم اساسنامه شرکت های تجارتی و صنعتی و موسسات غیرتجارتی و راهنمائی و انجام امور مربوط به ثبت علائم و اختراعات آماده می باشد . ساعات پذیرائی باستثنای روز های تعطیل همه‌روزه از ساعت ۹ صبح تا ۱۲ و از ساعت ۵ بعداز ظهر تا هشت بعداز ظهر تلفن ۴۶۰۳۰ نشانی : خیابان شاهرضا ، اول خیابان ویلا شماره ۸ دفتر وکالت آقای محمدتقی قاضی .

از صبح چهارشنبه فقط در

سینما پارامونت

شاهکار بزرك «تنسی‌ویلیامز» درام‌نویس شهیرآمریکائی با هنرمندی جنجالی‌ترین زوج سینمائی جهان بر روی پرده سینما غوغا بپا میکند .

الیزابت‌تیلور . ریچارد برتن

در فیلمی بکارگردانی : جوزف لوزی

خلوتگاه تابستانی

باشرکت
نوئل کوارد
جوانا شیمکوس
پاناویژن و رنگی
محصول یونیورسال
BOOM!

گل

طرح انقلابی عظیمی است که بزرگمردان شیفته هنر، برای عاشقان هنر وزیبائی وعظمت درعظیمترین بنای تهران باشکوه وعظمتی خیره کننده بنیان گذارده‌اند .

بزودی . بزودی . بزودی . بزودی . بزودی

شرکت سهامی چینی بهداشتی

جهت فروش محصولات خود از قبیل‌روشوئی، توالت ، بیده ، وان در اندازه های مختلف که در آتیه نزدیك در ایران ساخته خواهدشد.

احتیاج به نمایندگان فعال در تهران دارد .

۱ـ سپردن تضمین بانکی یا وثیقه ملکی جهت اعتبار .

۲ـ دارا بودن تجربه در امور فروش لوازم فوق‌و داشتن فروشگاه مدرن و انبار لازم .

کسانیکه تمایل باخذ نمایندگی دارند هرچه زودتر باشرکت سهامی کارخانجات‌چینی‌بهداشتی بنشانی تهران ـ خیابان اکباتان شماره۲۰۹ مکاتبه نموده ویا با تلفن ۲ـ۳۰۱۵۴۱ تماس‌حاصل‌نمایند

از صبح چهارشنبه در سینماهای

اونیورسال | اروپا | میامی
آسیا | سامینا | ایران
تیفون | مارلیك | مونت کارلو
آستارا | و | سیلوانا

گل سرسبد وتاج زرین افتخارسینمای هند ... اثری بزرك وپرقدرت‌که همگان را تحت تاثیر قرار خواهد داد

راجندر، اکمار، وحیده رحمان
محمود، شاشیکالا، هلن در فیلم
شطرنج رنگی

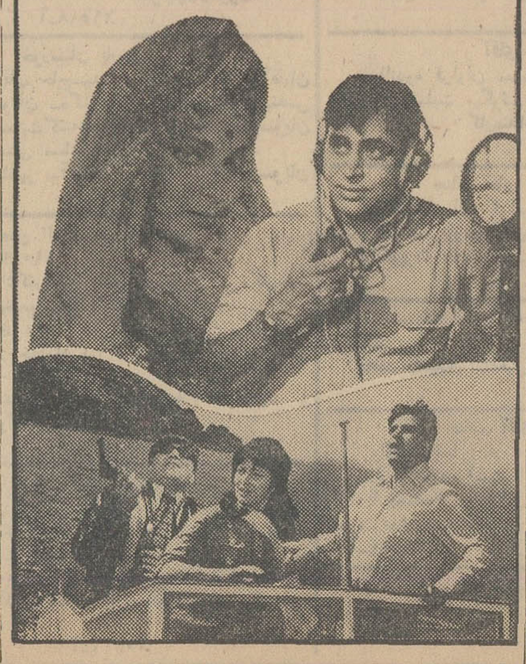

از صبح چهارشنبه

فقط در سینما

کسری

بنابتقاضای فراوان علاقمندان آثار خوب و استثنائی یکبار دیگر شاهکار عشقی و جوان پسند سینمای فرانسه روی اکران می‌آید .

ناتالی دلون

رنو ورلی

روبرت حسین
در فیلم وایداسترین رنگی

مکتب عشق

پرداخت وام

بانك عمران گزارش داد که‌در خرداد ماه ۱۳۴۹ تعداد ۲۰ فقره وام‌صنعتی از طرف صندوق‌ضمانت صنعتی بانك عمران که جمعا‌مبلغ نه میلیون‌و شصت هزار ریال (۹٫۰۶۰٫۰۰۰ ریال) می‌باشدجهت حمایت از صنایع دستی وکوچك پرداخت گردیده .

این وامها در تهران و شهرستان های : مشهد ، آمل ، تبریز ، رضائیه ، بروجرد ، و همدان به متقاضیان پرداخت گردیده‌است.

تلقیح واکسن‌وبا

سازمان پزشکی استخر

این سازمان بمنظور کمك‌بامر بهداشت در تمام ۲۴ ساعت و تعطیلات آمادگی خود را برای تلقیح واکسن وبا اعلام میدارد تلفن ۵ـ۹۵۴۰۰۴

نشانی میدان گمرك خیابان شیر و خورشید چهارراه استخر

آ ـ ۲۱۴۳۰ ۱ـ۲

یك فیلم عظیم وپرهیجان ـ یك‌داستان شیرین و تماشائی باسوژه‌ای کاملا نوین‌که مدتها مورد بحث تمام مردم خواهد بود .

شهر فرنگ

**** اولین سینمای ممتاز ٤ ستاره ایران

از امشب نمایش میدهد

رنگی ـ بطریقه ۷۰ میلیمتری باصدای استریوفونیك ٦ باندی

باشرکت : آن‌کوایل . بنی‌هیل . جیمزرابرتسون‌جاستیس محصول کمپانی یونایتدآرتیست

شروع سئانسها ۱۱ صبح ـ ۳ر۳۰ ـ ۶ر۳۰ ـ ۹ر۴۵ بعدازظهر
گیشه سینما شهر فرنگ همه روزه جهت رزرو بلیط آماده است