



始



第三輯里芋

重要農產物生產費調查昭和五年

帝國農會經濟部編



4.2  
974

# 重要農產物生產費調查

昭和十四年

第三輯

里芋



## 目次

|                    |   |
|--------------------|---|
| 凡例.....            | 1 |
| 調查要旨.....          | 1 |
| 調查概要.....          | 2 |
| 個人別生產費.....        | 4 |
| [附] 作業別反當勞働日數..... | 8 |

帝國農會經濟部





本調査は里芋の産地たる栃木、千葉、大阪、高知の四府縣につき昭和14年に於ける生産費を調査したるものにして調査戸數32戸、その府縣戸數は栃木10戸、千葉10戸、大阪2戸、高知10戸である。

調査上主なる事項につき説明すれば次の如くである。

- (1) 種子費. 自給のものは市價に準じて評價した。
- (2) 肥料費. 購入肥料の價額には購入に要した經費をも加算し、自給肥料に就ては市價あるものは市價により、市價なきものは含有肥料成分により評價することとし、便宜本會米生産費調査の自給肥料評價表に據つた。
- (3) 勞賃. 家族、年雇及び手傳人にあつては、男子一人前普通の能力に換算したる勞働量を、作業別に、男子臨時雇賃銀（辨當持參として）を以て評價し、臨時雇にあつては實際支辨額を計上した。
- (4) 畜力費. 勞賃に準じ評價した。
- (5) 農具費. 里芋に關係ある農具につき、その新調價額を新調より廢棄に至る全使用年數にて除して算出したる減價額を使用割合により按分して算出した。
- (6) 租稅公課. 里芋に關係ある租稅公課（例へば地租同附加稅等）を里芋とその前作物との租收入により按分し算出した。
- (7) 土地資本利子. 反當賣買價格に利率3分を乗じて算出せる土地資本利子を里芋とその前作物との收益により按分し、里芋の負擔額を計算した。  
小作地も便宜自作地と同様な方法により土地資本利子を算出した。但し千葉、高知は實納小作料を前作物との收益により按分し計上した。
- (8) 十貫當生産費. 反當生産費を反當主産物價額と反當副産物價額により按分せしものを主産物數量を以て除し算出した。下記の如くである。

$$\text{十貫當生産費} = \text{反當生産費} \times \frac{\text{主産物價額}}{\text{生産額合計}} + \text{主産物數量}$$



### 凡 例

- 1. 本書は本會と各道府縣農會と協力し、遂行しつつある重要農産物生産費調査中、里芋に關する生産費を取纏めたるものである。
- 2. 調査は聴取調査による。本會所定の聴取調簿により府縣農會に於て調査し、その報告に基き本會に於て取纏めたるものである。
- 3. 調査府縣は4縣、調査戸數32戸にして、この程度の限られたる調査を以てしては必ずしも里芋生産費の全貌を傳へるものではないが、時局下農産物價格統制に關聯し、生産費問題の重要視せらるる折柄敢て公刊する所以である。

昭和15年2月

帝國農會經濟部



### 調查概要

#### 一 調查農家の概要

| 府 縣 名 | 調査戸數 | 家族   |          |     |     | 一戸當平均耕作面積 |        |        | 一戸當平均里芋調査反別 |       |       |
|-------|------|------|----------|-----|-----|-----------|--------|--------|-------------|-------|-------|
|       |      | 家族員數 | 一戸當平均從業者 |     |     | 自作地       | 小作地    | 計      | 自作地         | 小作地   | 計     |
|       |      |      | 家族       | 年雇  | 計   |           |        |        |             |       |       |
| 栃 木   | 10   | 9.7  | 4.0      | 0.4 | 4.4 | 26.527    | 6.815  | 33.412 | 2.212       | 0.100 | 2.312 |
| 千 葉   | 10   | 8.3  | 4.1      | 0.6 | 4.7 | 14.103    | 27.524 | 41.627 | 2.200       | 4.400 | 6.600 |
| 大 阪   | 2    | 7.5  | 3.0      | —   | 3.0 | 11,700    | 3,200  | 14,900 | 2,015       | 0,500 | 2,515 |
| 高 知   | 10   | 6.9  | 4.0      | —   | 4.0 | 10,201    | 6,215  | 16,416 | 1,615       | 0,815 | 2,500 |
| 總戸數平均 | —    | 8.3  | 4.0      | 0.3 | 4.3 | 16.611    | 12.904 | 29.515 | 2.009       | 1.701 | 3.710 |

#### 二 里芋十貫當生産費高低別戸數

| 府 縣 名 | 生産費 | 里芋十貫當 |     |     |     |       |       |       |       |       |       |       |       |       |       | 合計 |
|-------|-----|-------|-----|-----|-----|-------|-------|-------|-------|-------|-------|-------|-------|-------|-------|----|
|       |     | 四以上   | 三以上 | 二以上 | 一以上 | 一〇〇以上 | 一〇〇以下 | 一〇〇以上 | 一〇〇以下 | 一〇〇以上 | 一〇〇以下 | 一〇〇以上 | 一〇〇以下 | 一〇〇以上 | 一〇〇以下 |    |
| 栃 木   | 2   | 2     | 1   | 3   | 1   | 1     | 1     | 1     | 1     | 1     | 1     | 1     | 1     | 1     | 10    |    |
| 千 葉   | 3   | 1     | —   | —   | 2   | 2     | —     | —     | 1     | 1     | —     | —     | —     | —     | 10    |    |
| 大 阪   | —   | —     | —   | —   | —   | —     | —     | —     | —     | —     | —     | —     | —     | 2     | 2     |    |
| 高 知   | —   | —     | —   | —   | —   | —     | —     | —     | 5     | —     | —     | —     | 1     | 4     | 10    |    |
| 計     | 5   | 3     | 1   | 3   | 2   | 3     | —     | 1     | 6     | 1     | —     | —     | 1     | 6     | 32    |    |

#### 三 里芋十貫當生産費

| 府 縣 名  | 木    | 千 葉  | 大 阪  | 高 知  | 總戸數平均 |
|--------|------|------|------|------|-------|
| 十貫當生産費 | 1.92 | 2.11 | 4.66 | 3.67 | 2.69  |

#### 四 里芋反當平均生産額及平均生産費

##### (一) 反當平均生産額

| 府 縣 名 | 種 目 | 主 産 物 |        | 副産物價額 | 合 計    |
|-------|-----|-------|--------|-------|--------|
|       |     | 數 量   | 價 額    |       |        |
| 栃 木   | 木   | 484.5 | 101.18 | —     | 101.18 |
| 千 葉   | 葉   | 373.4 | 78.51  | 3.47  | 81.98  |
| 大 阪   | 阪   | 590.0 | 261.70 | 5.00  | 266.70 |
| 高 知   | 知   | 367.5 | 159.12 | 7.01  | 166.13 |
| 總戸數平均 |     | 419.8 | 122.23 | 3.59  | 125.82 |

14.9  
974

### (二) 反當生産費

#### 1. 直接的生産費

| 府 縣 名 | 種 目 | 種 苗 費 |      |       | 肥 料 費 |       |       | 藥 劑 費 |      |      |
|-------|-----|-------|------|-------|-------|-------|-------|-------|------|------|
|       |     | 自給    | 購入   | 計     | 自給    | 購入    | 計     | 自給    | 購入   | 計    |
| 栃 木   | 木   | 10.20 | —    | 10.20 | 9.76  | 20.48 | 30.24 | —     | —    | —    |
| 千 葉   | 葉   | 14.31 | —    | 14.31 | 9.52  | 14.82 | 24.34 | —     | 0.06 | 0.06 |
| 大 阪   | 阪   | 40.00 | —    | 40.00 | 4.51  | 48.22 | 52.73 | —     | —    | —    |
| 高 知   | 知   | 11.18 | 6.29 | 17.47 | 12.96 | 20.05 | 33.01 | —     | —    | —    |
| 總戸數平均 |     | 13.65 | 1.97 | 15.62 | 10.36 | 20.31 | 30.67 | —     | 0.02 | 0.02 |

| 府 縣 名 | 種 目 | 諸 材 料 費 |      |       | 勞 賃    |       | 畜 力 費  |      | 合 計 |      |        |
|-------|-----|---------|------|-------|--------|-------|--------|------|-----|------|--------|
|       |     | 自給      | 購入   | 計     | 家族     | 雇備    | 自給     | 借入   |     |      |        |
| 栃 木   | 木   | 4.57    | 2.81 | 7.38  | 28.26  | 6.42  | 34.68  | 1.49 | —   | 1.49 | 83.99  |
| 千 葉   | 葉   | 4.03    | 2.21 | 6.24  | 26.59  | 1.82  | 28.41  | 2.45 | —   | 2.45 | 75.81  |
| 大 阪   | 阪   | 0.85    | 9.35 | 10.20 | 120.80 | 21.75 | 142.55 | 2.00 | —   | 2.00 | 247.48 |
| 高 知   | 知   | 0.53    | 6.53 | 7.06  | 60.85  | 1.06  | 61.91  | 3.41 | —   | 3.41 | 122.86 |
| 總戸數平均 |     | 2.91    | 4.19 | 7.10  | 43.70  | 4.27  | 47.97  | 2.42 | —   | 2.42 | 103.80 |

#### 2. 間接的生産費及生産費

| 府 縣 名 | 種 目 | 農具費  | 租稅公課 | 土地資本  | 小作料  | 合 計   | 反 當    |
|-------|-----|------|------|-------|------|-------|--------|
|       |     |      |      | 利 子   |      |       | 全生産費   |
| 栃 木   | 木   | 0.67 | 0.47 | 7.87  | —    | 9.01  | 93.00  |
| 千 葉   | 葉   | 0.75 | 0.46 | 2.87  | 2.50 | 6.58  | 82.39  |
| 大 阪   | 阪   | 0.74 | 3.62 | 28.35 | —    | 32.71 | 280.19 |
| 高 知   | 知   | 1.19 | 0.68 | 9.67  | 6.30 | 17.84 | 140.70 |
| 總戸數平均 |     | 0.86 | 0.73 | 8.15  | 2.75 | 12.49 | 116.29 |

#### 五 參 考 資 料

| 府 縣 名 | 種 目 | 反 當 勞 働 日 數 |     |      | 反當畜力<br>使役日數 | 反當土地<br>價 額 | 家族労働評價ニ<br>用ヒタル臨時雇<br>一日當賃銀 | 自給畜力評價ニ<br>用ヒタル一日當<br>役畜賃借料 |
|-------|-----|-------------|-----|------|--------------|-------------|-----------------------------|-----------------------------|
|       |     | 家 族         | 雇 備 | 合 計  |              |             |                             |                             |
| 栃 木   | 木   | 20.3        | 4.4 | 24.7 | 0.6          | 377.00      | 1.42                        | 2.76                        |
| 千 葉   | 葉   | 17.1        | 1.3 | 18.4 | 0.7          | 216.67      | 1.51                        | 3.40                        |
| 大 阪   | 阪   | 50.1        | 8.5 | 58.6 | 0.5          | 1,535.72    | 2.44                        | 4.00                        |
| 高 知   | 知   | 32.0        | 0.6 | 32.6 | 2.0          | 668.57      | 1.90                        | 1.68                        |
| 總戸數平均 |     | 24.8        | 2.5 | 27.3 | 1.1          | 553.25      | 1.66                        | 2.71                        |



個人別

| 農家番號 | 家族員數 | 從業者 |     |         | 耕作面積    |         |        | 調查反別   |        |        | 前作物名 | 品種名  | 用途 |
|------|------|-----|-----|---------|---------|---------|--------|--------|--------|--------|------|------|----|
|      |      | 家族  | 年   | 人       | 自作地     | 小作地     | 計      | 自作地    | 小作地    | 計      |      |      |    |
|      |      |     |     |         |         |         |        |        |        |        |      |      |    |
| 栃木   | 1    | 9   | 4   | —       | 30.000  | —       | 30.000 | 2.500  | —      | 2.500  | 麥酒   | 愛知早生 | 食用 |
|      | 2    | 10  | 4   | —       | 31.000  | —       | 31.000 | 0.400  | —      | 0.400  | 小麥   | 早生丸  | "  |
|      | 3    | 8   | 3   | 2       | 60.000  | —       | 60.000 | 4.000  | —      | 4.000  | 小大   | 愛知早生 | "  |
|      | 4    | 11  | 5   | —       | 30.000  | —       | 30.000 | 5.000  | —      | 5.000  | 大小   | "    | "  |
|      | 5    | 13  | 3   | 1       | 18.000  | —       | 18.000 | 2.000  | —      | 2.000  | 大    | 早生丸  | "  |
|      | 6    | 9   | 5   | —       | 12.000  | 22.000  | 34.000 | 1.000  | —      | 1.000  | 小    | 愛知早生 | "  |
|      | 7    | 9   | 2   | —       | 26.700  | —       | 26.700 | 3.000  | —      | 3.000  | 大    | "    | "  |
|      | 8    | 10  | 5   | 1       | 40.000  | —       | 40.000 | 3.500  | —      | 3.500  | 麥酒   | 愛知早生 | "  |
|      | 9    | 7   | 4   | —       | 4.200   | 28.000  | 32.200 | 1.000  | —      | 1.000  | 小    | 土垂芋  | "  |
|      | 10   | 11  | 5   | —       | 14.000  | 18.500  | 32.500 | —      | 1.000  | 1.000  | 小    | 早生丸  | "  |
| 累計   | 97   | 40  | 4   | 265.900 | 68.500  | 334.400 | 22.400 | 1.000  | 23.400 |        |      |      |    |
| 平均   | 9.7  | 4.0 | 0.4 | 26.527  | 6.815   | 33.412  | 2.212  | 0.100  | 2.312  |        |      |      |    |
| 千葉   | 1    | 9   | 4   | 2       | 57.000  | 13.000  | 70.000 | 13.000 | —      | 13.000 | ビール麥 | 土垂八頭 | 食用 |
|      | 2    | 11  | 7   | 1       | —       | 92.000  | 92.000 | —      | 20.000 | 20.000 | 小大   | 土垂   | "  |
|      | 3    | 8   | 3   | 1       | 14.000  | 34.000  | 48.000 | —      | 8.000  | 8.000  | 小大   | 赤芽   | "  |
|      | 4    | 6   | 3   | —       | 3.600   | 14.400  | 18.000 | 1.000  | 1.500  | 2.500  | 小    | 早生丸  | "  |
|      | 5    | 5   | 2   | 1       | —       | 40.000  | 40.000 | —      | 4.000  | 4.000  | 小    | 土垂   | "  |
|      | 6    | 9   | 4   | —       | 16.000  | 14.000  | 30.000 | 1.500  | —      | 1.500  | ビール麥 | "    | "  |
|      | 7    | 10  | 5   | —       | 12.500  | 20.400  | 32.900 | —      | 6.000  | 6.000  | 小    | 葛飾早生 | "  |
|      | 8    | 10  | 4   | 1       | 13.000  | 18.000  | 31.000 | 5.000  | —      | 5.000  | 小    | "    | "  |
|      | 9    | 10  | 5   | —       | 23.000  | —       | 23.000 | 1.500  | —      | 1.500  | 小    | 土垂   | "  |
|      | 10   | 5   | 4   | —       | 2.000   | 30.000  | 32.000 | —      | 4.500  | 4.500  | 大小   | 早生一本 | "  |
| 累計   | 83   | 41  | 6   | 141.100 | 275.800 | 416.900 | 22.000 | 44.000 | 66.000 |        |      |      |    |
| 平均   | 8.3  | 4.1 | 0.6 | 14.103  | 27.524  | 41.627  | 2.200  | 4.400  | 6.600  |        |      |      |    |
| 大阪   | 1    | 7   | 3   | —       | 10.900  | 1.900   | 12.800 | 2.300  | —      | 2.300  | 蔥    | 頭    | 食用 |
|      | 2    | 8   | 3   | —       | 12.500  | 4.500   | 17.000 | 1.800  | 1.000  | 2.800  | 蔥    | "    | "  |
|      | 累計   | 15  | 6   | —       | 23.400  | 6.400   | 29.800 | 4.100  | 1.000  | 5.100  |      |      |    |
| 平均   | 7.5  | 3.0 | —   | 11.700  | 3.200   | 14.900  | 2.015  | 0.500  | 2.515  |        |      |      |    |
| 高知   | 1    | 8   | 3   | —       | 12.000  | —       | 12.000 | 2.000  | —      | 2.000  | 麥    | 赤芽   | 食用 |
|      | 2    | 3   | 3   | —       | 5.100   | 5.600   | 10.700 | 2.000  | —      | 2.000  | 麥    | "    | "  |
|      | 3    | 8   | 4   | —       | 12.000  | 3.000   | 15.000 | 2.000  | —      | 2.000  | 麥    | "    | "  |
|      | 4    | 7   | 4   | —       | 18.000  | 2.000   | 20.000 | 2.000  | —      | 2.000  | 麥    | "    | "  |
|      | 5    | 5   | 4   | —       | 1.000   | 14.000  | 15.000 | —      | 4.000  | 4.000  | 馬鈴薯  | "    | "  |
|      | 6    | 10  | 5   | —       | 17.410  | —       | 17.410 | 1.500  | —      | 1.500  | 西瓜   | "    | "  |
|      | 7    | 8   | 6   | —       | 22.000  | —       | 22.000 | 1.000  | —      | 1.000  | 西    | "    | "  |
|      | 8    | 8   | 5   | —       | 13.000  | —       | 13.000 | 1.000  | —      | 1.000  | 稗    | "    | "  |
|      | 9    | 6   | 2   | —       | —       | 18.000  | 18.000 | —      | 4.500  | 4.500  | 麥    | "    | "  |
|      | 10   | 6   | 4   | —       | 1.500   | 19.900  | 21.400 | 5.000  | —      | 5.000  | 麥    | "    | "  |
| 累計   | 69   | 40  | —   | 102.010 | 62.500  | 164.510 | 16.500 | 8.500  | 25.000 |        |      |      |    |
| 平均   | 6.9  | 4.0 | —   | 10.201  | 6.215   | 16.416  | 1.615  | 0.815  | 2.500  |        |      |      |    |

生產費(1)

| 反當生產額   |          |       |          | 直接的生產費 |       |        |        |        |        |     |      |      |  |
|---------|----------|-------|----------|--------|-------|--------|--------|--------|--------|-----|------|------|--|
| 主產物     |          | 副產物   | 合計       | 種苗費    |       |        | 肥料費    |        |        | 藥劑費 |      |      |  |
| 數量      | 價額       |       |          | 自給     | 購入    | 計      | 自給     | 購入     | 計      | 自給  | 購入   | 計    |  |
| 400.0   | 63.60    | —     | 63.60    | 12.00  | —     | 12.00  | 8.45   | 20.70  | 29.15  | —   | —    | —    |  |
| 500.0   | 117.95   | —     | 117.95   | 8.00   | —     | 8.00   | 6.60   | 10.75  | 17.35  | —   | —    | —    |  |
| 372.0   | 101.50   | —     | 101.50   | 14.00  | —     | 14.00  | 4.85   | 11.88  | 16.73  | —   | —    | —    |  |
| 318.0   | 70.50    | —     | 70.50    | 10.00  | —     | 10.00  | 8.13   | 26.50  | 34.63  | —   | —    | —    |  |
| 477.0   | 112.50   | —     | 112.50   | 10.00  | —     | 10.00  | 15.37  | 11.65  | 27.02  | —   | —    | —    |  |
| 525.0   | 113.69   | —     | 113.69   | 9.60   | —     | 9.60   | 8.82   | 14.05  | 22.87  | —   | —    | —    |  |
| 631.8   | 133.90   | —     | 133.90   | 14.00  | —     | 14.00  | 7.89   | 27.36  | 35.25  | —   | —    | —    |  |
| 510.0   | 108.00   | —     | 108.00   | 8.00   | —     | 8.00   | 8.24   | 30.14  | 38.38  | —   | —    | —    |  |
| 564.0   | 95.80    | —     | 95.80    | 9.00   | —     | 9.00   | 15.11  | 36.20  | 51.31  | —   | —    | —    |  |
| 547.0   | 94.35    | —     | 94.35    | 7.45   | —     | 7.45   | 14.08  | 15.61  | 29.69  | —   | —    | —    |  |
| 4844.8  | 1,011.79 | —     | 1,011.79 | 102.05 | —     | 102.05 | 97.54  | 204.84 | 302.38 | —   | —    | —    |  |
| 484.5   | 101.18   | —     | 101.18   | 10.20  | —     | 10.20  | 9.76   | 20.48  | 30.24  | —   | —    | —    |  |
| 405.0   | 83.20    | 2.00  | 85.20    | 13.54  | —     | 13.54  | 15.78  | 26.67  | 42.45  | —   | —    | —    |  |
| 420.0   | 84.00    | 3.60  | 87.60    | 11.50  | —     | 11.50  | 7.96   | 12.40  | 20.36  | —   | —    | —    |  |
| 600.0   | 80.00    | —     | 80.00    | 18.00  | —     | 18.00  | 21.67  | 10.52  | 32.19  | —   | —    | —    |  |
| 428.0   | 68.00    | —     | 68.00    | 12.50  | —     | 12.50  | 11.64  | 13.52  | 25.16  | —   | —    | —    |  |
| 360.0   | 72.00    | 5.00  | 77.00    | 15.00  | —     | 15.00  | 13.15  | 16.50  | 29.65  | —   | —    | —    |  |
| 288.0   | 57.60    | 3.00  | 60.60    | 10.00  | —     | 10.00  | 3.94   | 10.00  | 13.94  | —   | —    | —    |  |
| 220.0   | 90.00    | 1.94  | 91.94    | 20.31  | —     | 20.31  | 4.44   | 17.59  | 22.03  | —   | —    | —    |  |
| 228.0   | 105.60   | 8.10  | 113.70   | 20.25  | —     | 20.25  | 4.44   | 12.88  | 17.32  | —   | —    | —    |  |
| 428.0   | 88.00    | 10.00 | 98.00    | 10.00  | —     | 10.00  | 7.78   | 10.90  | 18.68  | —   | 0.33 | 0.33 |  |
| 357.0   | 56.67    | 1.11  | 57.78    | 12.00  | —     | 12.00  | 4.44   | 17.20  | 21.64  | —   | 0.30 | 0.30 |  |
| 3,734.0 | 785.07   | 34.75 | 819.82   | 143.10 | —     | 143.10 | 95.24  | 148.18 | 243.42 | —   | 0.63 | 0.63 |  |
| 373.4   | 78.51    | 3.47  | 81.98    | 14.31  | —     | 14.31  | 9.52   | 14.82  | 24.34  | —   | 0.06 | 0.06 |  |
| 480.0   | 270.95   | 7.00  | 277.95   | 50.00  | —     | 50.00  | 6.05   | 33.64  | 39.69  | —   | —    | —    |  |
| 700.0   | 252.45   | 3.00  | 255.45   | 30.00  | —     | 30.00  | 2.96   | 62.80  | 65.76  | —   | —    | —    |  |
| 1,180.0 | 523.40   | 10.00 | 533.40   | 80.00  | —     | 80.00  | 9.01   | 96.44  | 105.45 | —   | —    | —    |  |
| 590.0   | 261.70   | 5.00  | 266.70   | 40.00  | —     | 40.00  | 4.51   | 48.22  | 52.73  | —   | —    | —    |  |
| 336.0   | 149.00   | 3.75  | 152.75   | —      | 10.75 | 10.75  | 11.59  | 13.50  | 25.09  | —   | —    | —    |  |
| 315.0   | 168.42   | 4.50  | 172.92   | 3.15   | 6.10  | 9.25   | 14.28  | 14.61  | 28.89  | —   | —    | —    |  |
| 330.0   | 135.50   | 3.75  | 139.25   | —      | 20.90 | 20.90  | 14.68  | 21.50  | 36.18  | —   | —    | —    |  |
| 330.0   | 135.50   | —     | 135.50   | —      | 20.00 | 20.00  | 11.91  | 24.00  | 35.91  | —   | —    | —    |  |
| 500.0   | 200.00   | 30.00 | 230.00   | 34.53  | —     | 34.53  | 9.51   | 20.34  | 29.85  | —   | —    | —    |  |
| 533.0   | 320.00   | 10.56 | 330.56   | 15.00  | —     | 15.00  | 27.66  | 20.66  | 48.32  | —   | —    | —    |  |
| 420.0   | 141.00   | 10.00 | 151.00   | 18.00  | —     | 18.00  | 11.75  | 19.00  | 30.75  | —   | —    | —    |  |
| 400.0   | 134.00   | 7.50  | 141.50   | 17.50  | —     | 17.50  | 10.26  | 19.00  | 29.26  | —   | —    | —    |  |
| 211.0   | 87.78    | —     | 87.78    | 7.11   | 5.15  | 12.26  | 7.75   | 18.38  | 26.13  | —   | —    | —    |  |
| 300.0   | 120.00   | —     | 120.00   | 16.50  | —     | 16.50  | 10.25  | 29.55  | 39.80  | —   | —    | —    |  |
| 3,675.0 | 1,591.20 | 70.06 | 1,661.26 | 111.79 | 62.90 | 174.69 | 129.64 | 200.54 | 330.18 | —   | —    | —    |  |
| 367.5   | 159.12   | 7.01  | 166.13   | 11.18  | 6.29  | 17.47  | 12.96  | 20.05  | 33.01  | —   | —    | —    |  |



個人別

| 農家番號 | 直接的生產費 |       |       |        |       |        |       |    |       |          | 農具費   |
|------|--------|-------|-------|--------|-------|--------|-------|----|-------|----------|-------|
|      | 諸材料費   |       |       | 勞賃     |       |        | 畜力費   |    |       | 合計       |       |
|      | 自給     | 購入    | 計     | 家族     | 雇傭    | 計      | 自給    | 借入 | 計     |          |       |
| 1    | 6.00   | 0.67  | 6.67  | 22.90  | —     | 22.90  | 2.40  | —  | 2.40  | 73.12    | 0.61  |
| 2    | 5.75   | 0.85  | 6.60  | 52.56  | —     | 52.56  | 3.12  | —  | 3.12  | 87.63    | 2.25  |
| 3    | 1.83   | 3.70  | 5.53  | 23.80  | 18.00 | 41.80  | 2.00  | —  | 2.00  | 80.06    | 0.93  |
| 4    | —      | 5.82  | 5.82  | 21.00  | —     | 21.00  | 3.00  | —  | 3.00  | 74.45    | 0.31  |
| 5    | 3.33   | 5.08  | 8.41  | 11.25  | 19.65 | 30.90  | —     | —  | —     | 76.33    | 0.43  |
| 6    | 3.52   | 4.18  | 7.70  | 36.70  | 4.50  | 41.20  | —     | —  | —     | 81.37    | 0.57  |
| 7    | 7.95   | 0.80  | 8.75  | 29.31  | —     | 29.31  | 1.67  | —  | 1.67  | 88.98    | 0.11  |
| 8    | 5.05   | 0.63  | 5.68  | 10.56  | 22.08 | 32.64  | 1.50  | —  | 1.50  | 86.20    | 0.67  |
| 9    | 8.72   | 3.35  | 12.07 | 39.70  | —     | 39.70  | —     | —  | —     | 112.08   | 0.81  |
| 10   | 3.51   | 3.02  | 6.53  | 34.80  | —     | 34.80  | 1.25  | —  | 1.25  | 79.72    | 0.02  |
| 累計   | 45.66  | 28.10 | 73.76 | 282.58 | 64.23 | 346.81 | 14.94 | —  | 14.94 | 839.94   | 6.71  |
| 平均   | 4.57   | 2.81  | 7.38  | 28.26  | 6.42  | 34.68  | 1.49  | —  | 1.49  | 83.99    | 0.67  |
| 1    | 7.71   | 1.38  | 9.09  | 18.90  | 11.25 | 30.15  | —     | —  | —     | 95.23    | 0.74  |
| 2    | 6.40   | —     | 6.40  | 20.10  | —     | 20.10  | 4.00  | —  | 4.00  | 62.36    | 0.47  |
| 3    | 9.75   | —     | 9.75  | 21.43  | 7.01  | 28.44  | —     | —  | —     | 88.38    | 1.39  |
| 4    | 4.96   | —     | 4.96  | 48.00  | —     | 48.00  | 7.20  | —  | 7.20  | 97.82    | 1.35  |
| 5    | 0.60   | 5.25  | 5.85  | 11.76  | —     | 11.76  | —     | —  | —     | 62.26    | 0.28  |
| 6    | 2.90   | —     | 2.90  | 12.36  | —     | 12.36  | —     | —  | —     | 39.20    | 0.09  |
| 7    | 3.00   | —     | 3.00  | 17.25  | —     | 17.25  | 1.25  | —  | 1.25  | 63.84    | 0.73  |
| 8    | 3.90   | —     | 3.90  | 20.85  | —     | 20.85  | —     | —  | —     | 62.32    | 0.64  |
| 9    | 0.26   | 11.67 | 11.93 | 56.70  | —     | 56.70  | 6.00  | —  | 6.00  | 103.64   | 1.09  |
| 10   | 0.77   | 3.83  | 4.60  | 38.52  | —     | 38.52  | 6.00  | —  | 6.00  | 83.06    | 0.67  |
| 累計   | 40.25  | 22.13 | 62.38 | 265.87 | 18.26 | 284.13 | 24.45 | —  | 24.45 | 258.11   | 7.45  |
| 平均   | 4.03   | 2.21  | 6.24  | 26.59  | 1.82  | 28.41  | 2.45  | —  | 2.45  | 75.81    | 0.75  |
| 1    | —      | 14.80 | 14.80 | 110.60 | 26.00 | 136.60 | 4.00  | —  | 4.00  | 245.09   | 1.09  |
| 2    | 1.70   | 3.91  | 5.61  | 131.00 | 17.50 | 148.50 | —     | —  | —     | 249.87   | 0.40  |
| 累計   | 1.70   | 18.71 | 20.41 | 241.60 | 43.50 | 285.10 | 4.00  | —  | 4.00  | 494.96   | 1.49  |
| 平均   | 0.25   | 9.35  | 10.20 | 120.80 | 21.75 | 142.55 | 2.00  | —  | 2.00  | 247.48   | 0.74  |
| 1    | —      | 6.00  | 6.00  | 47.30  | —     | 47.30  | —     | —  | —     | 89.14    | 0.46  |
| 2    | —      | 5.75  | 5.75  | 60.38  | —     | 60.38  | 3.00  | —  | 3.00  | 107.27   | 0.61  |
| 3    | —      | 6.24  | 6.24  | 67.04  | —     | 67.04  | 11.34 | —  | 11.34 | 141.70   | 2.61  |
| 4    | —      | 6.24  | 6.24  | 73.24  | —     | 73.24  | 10.44 | —  | 10.44 | 145.83   | 2.61  |
| 5    | —      | 8.50  | 8.50  | 75.75  | —     | 75.75  | —     | —  | —     | 148.63   | 1.11  |
| 6    | 5.33   | —     | 5.33  | 70.72  | —     | 70.72  | 6.60  | —  | 6.60  | 145.97   | 1.43  |
| 7    | —      | 12.12 | 12.12 | 64.00  | —     | 64.00  | 2.70  | —  | 2.70  | 127.57   | 0.78  |
| 8    | —      | 11.40 | 11.40 | 67.00  | —     | 67.00  | —     | —  | —     | 125.16   | 0.94  |
| 9    | —      | 3.38  | 3.38  | 26.48  | 10.56 | 37.04  | —     | —  | —     | 78.81    | 0.57  |
| 10   | —      | 5.67  | 5.67  | 56.60  | —     | 56.60  | —     | —  | —     | 118.57   | 0.82  |
| 累計   | 5.33   | 65.30 | 70.63 | 608.51 | 10.56 | 619.07 | 34.08 | —  | 34.08 | 1,228.65 | 11.94 |
| 平均   | 0.53   | 6.53  | 7.06  | 60.85  | 1.06  | 61.91  | 3.41  | —  | 3.41  | 122.86   | 1.19  |

生產費(2)

| 直接的生產費 |    |       |       |     | 反當生產費  | 十生(按分七モノ)實產當費 | 參考資料   |       |      |       |      |                 |       |         |
|--------|----|-------|-------|-----|--------|---------------|--------|-------|------|-------|------|-----------------|-------|---------|
| 租稅     | 公課 | 土地資   | 本利子   | 小作料 |        |               | 反當勞働日數 |       |      | 反當畜役數 | 反當土額 | 家族勞働時價          | 日當賃銀  | 自備一日當賃料 |
|        |    |       |       |     |        |               | 家族     | 雇傭    | 合計   |       |      |                 |       |         |
| 0.43   | —  | 7.28  | —     | —   | 8.32   | 81.44         | 2.04   | 18.5  | —    | 18.5  | 1.0  | 500.00          | 1.24  | 2.40    |
| 0.48   | —  | 11.84 | —     | —   | 14.57  | 102.20        | 2.04   | 38.8  | —    | 38.8  | 1.3  | 600.00          | 1.35  | 2.40    |
| 0.42   | —  | 10.73 | —     | —   | 12.08  | 92.14         | 2.48   | 11.9  | 9.0  | 20.9  | 0.5  | 500.00          | 2.00  | 4.00    |
| 0.92   | —  | 15.00 | —     | —   | 16.23  | 90.68         | 2.85   | 14.5  | —    | 14.5  | 1.0  | 500.00          | 1.45  | 3.00    |
| 0.34   | —  | 7.76  | —     | —   | 8.53   | 84.86         | 1.78   | 8.5   | 14.5 | 23.0  | —    | 400.00          | 1.34  | —       |
| 0.56   | —  | 7.14  | —     | —   | 8.07   | 89.44         | 1.70   | 27.0  | 3.0  | 30.0  | —    | 350.00          | 1.37  | —       |
| 0.57   | —  | 5.58  | —     | —   | 6.26   | 95.24         | 1.51   | 18.3  | —    | 18.3  | 0.7  | 300.00          | 1.60  | 2.50    |
| 0.34   | —  | 5.04  | —     | —   | 6.05   | 92.25         | 1.81   | 8.1   | 18.1 | 26.2  | 0.6  | 300.00          | 1.25  | 2.50    |
| 0.60   | —  | 6.00  | —     | —   | 7.41   | 119.49        | 2.12   | 29.0  | —    | 29.0  | —    | 200.00          | 1.38  | —       |
| 0.22   | —  | 2.34  | —     | —   | 2.58   | 82.30         | 1.50   | 28.0  | —    | 28.0  | 0.5  | 120.00          | 1.24  | 2.50    |
| 4.68   | —  | 78.71 | —     | —   | 90.10  | 930.04        | —      | 202.6 | 44.6 | 247.2 | 5.6  | 3,770.00        | 14.22 | 19.30   |
| 0.47   | —  | 7.87  | —     | —   | 9.01   | 93.00         | 1.92   | 20.3  | 4.4  | 24.7  | 0.6  | 377.00          | 1.42  | 2.76    |
| 0.36   | —  | 6.03  | —     | —   | 7.13   | 102.36        | 2.46   | 10.5  | 7.0  | 17.5  | —    | 300.00          | 1.80  | —       |
| 0.20   | —  | —     | 3.78  | —   | 4.45   | 66.81         | 1.53   | 13.4  | —    | 13.4  | 1.0  | —               | 1.50  | 4.00    |
| 0.57   | —  | —     | 3.83  | —   | 5.79   | 94.17         | 1.57   | 16.8  | 5.5  | 22.3  | —    | —               | 1.28  | —       |
| 0.21   | —  | 0.83  | 1.11  | —   | 3.50   | 101.32        | 2.37   | 32.0  | —    | 32.0  | 1.6  | 150.00          | 1.50  | 4.50    |
| 0.15   | —  | —     | 3.10  | —   | 3.53   | 65.79         | 1.71   | 9.8   | —    | 9.8   | —    | —               | 1.20  | —       |
| 0.91   | —  | 3.42  | —     | —   | 4.42   | 43.62         | 1.44   | 10.3  | —    | 10.3  | —    | 200.00          | 1.20  | —       |
| 0.25   | —  | —     | 7.61  | —   | 8.59   | 72.43         | 3.22   | 11.5  | —    | 11.5  | 0.5  | —               | 1.50  | 2.50    |
| 0.56   | —  | 13.14 | —     | —   | 14.34  | 76.66         | 3.12   | 13.9  | —    | 13.9  | —    | —               | 1.50  | —       |
| 1.16   | —  | 5.33  | —     | —   | 7.58   | 111.22        | 2.33   | 31.5  | —    | 31.5  | 2.0  | —               | 1.80  | 3.00    |
| 0.18   | —  | —     | 5.60  | —   | 6.45   | 89.51         | 2.46   | 21.4  | —    | 21.4  | 2.0  | —               | 1.80  | 3.00    |
| 4.55   | —  | 28.75 | 25.03 | —   | 65.78  | 823.89        | —      | 171.1 | 12.5 | 183.6 | 7.1  | 650.00          | 15.08 | 17.00   |
| 0.46   | —  | 2.87  | 2.50  | —   | 6.58   | 82.39         | 2.11   | 17.1  | 1.3  | 18.4  | 0.7  | 216.67          | 1.51  | 3.40    |
| 3.61   | —  | 27.00 | —     | —   | 31.70  | 276.79        | 5.62   | 46.5  | 10.0 | 56.5  | 1.0  | 1,500.00        | 2.42  | 4.00    |
| 3.62   | —  | 29.70 | —     | —   | 33.72  | 283.59        | 4.01   | 53.6  | 7.0  | 60.6  | —    | (田畑平均) 1,571.43 | 2.45  | —       |
| 7.23   | —  | 56.70 | —     | —   | 65.42  | 560.38        | —      | 100.1 | 17.0 | 117.1 | 1.0  | 3,071.43        | 4.87  | 4.00    |
| 3.62   | —  | 28.35 | —     | —   | 32.71  | 280.19        | 4.66   | 50.1  | 8.5  | 58.6  | 0.5  | 1,535.72        | 2.44  | 4.00    |
| 0.66   | —  | 13.50 | —     | —   | 14.62  | 103.76        | 3.01   | 24.5  | —    | 24.5  | —    | 450.00          | 1.93  | —       |
| 0.74   | —  | 15.30 | —     | —   | 16.65  | 123.92        | 3.84   | 31.5  | —    | 31.5  | 3.0  | 510.00          | 1.92  | 1.00    |
| 0.90   | —  | 18.00 | —     | —   | 21.51  | 163.21        | 4.81   | 35.3  | —    | 35.3  | 6.3  | 600.00          | 1.90  | 1.80    |
| 0.90   | —  | 18.00 | —     | —   | 21.51  | 167.34        | 5.07   | 38.3  | —    | 38.3  | 5.8  | 600.00          | 1.91  | 1.80    |
| 0.08   | —  | —     | 33.60 | —   | 34.79  | 183.42        | 3.19   | 40.5  | —    | 40.5  | —    | —               | 1.87  | —       |
| 2.10   | —  | 18.90 | —     | —   | 22.43  | 168.40        | 3.06   | 35.9  | —    | 35.9  | 3.3  | 1,800.00        | 1.97  | 2.00    |
| 0.71   | —  | 6.48  | —     | —   | 7.97   | 135.54        | 3.01   | 32.0  | —    | 32.0  | 1.5  | 360.00          | 2.00  | 1.80    |
| 0.71   | —  | 6.48  | —     | —   | 8.13   | 133.29        | 3.16   | 33.5  | —    | 33.5  | —    | 360.00          | 2.00  | —       |
| —      | —  | —     | 10.80 | —   | 11.37  | 90.18         | 4.27   | 15.8  | 6.6  | 22.4  | —    | —               | 1.72  | —       |
| —      | —  | —     | 18.56 | —   | 19.38  | 137.95        | 4.60   | 32.4  | —    | 32.4  | —    | —               | 1.75  | —       |
| 6.80   | —  | 96.66 | 62.96 | —   | 178.36 | 1,407.01      | —      | 319.7 | 6.6  | 326.3 | 19.9 | 4,680.00        | 18.97 | 8.40    |
| 0.68   | —  | 9.67  | 6.30  | —   | 17.84  | 140.70        | 3.67   | 32.0  | 0.6  | 32.6  | 2.0  | 668.57          | 1.90  | 1.68    |



[附] 作業別反當勞働日數

(1) 枌 木

| 作業名<br>農家<br>番號 | 整植<br>地付 | 中<br>耕 | 土<br>寄 | 除<br>草 | 追<br>肥 | 收<br>穫 | 荷販<br>造賣 |
|-----------------|----------|--------|--------|--------|--------|--------|----------|
| 1               | 3.5      | 1.0    | 1.0    | 2.0    | 1.0    | 2.0    | 8.0      |
| 2               | 5.0      | 1.3    | 1.3    | 2.5    | 3.7    | 5.0    | 20.0     |
| 3               | 3.6      | 2.0    | 1.0    | 1.5    | —      | 4.8    | 8.0      |
| 4               | 1.0      | 1.5    | —      | 2.5    | 1.0    | 0.5    | 8.0      |
| 5               | 5.0      | 1.0    | 2.0    | 1.0    | 2.0    | 2.0    | 10.0     |
| 6               | 3.0      | 3.0    | 2.0    | 3.0    | 3.0    | 5.0    | 11.0     |
| 7               | 1.6      | 1.0    | 1.0    | 2.0    | 1.0    | 5.0    | 6.7      |
| 8               | 2.0      | 2.0    | 2.0    | 2.0    | —      | 4.2    | 14.0     |
| 9               | 3.0      | 3.0    | 2.0    | 4.0    | 2.0    | 5.0    | 10.0     |
| 10              | 4.0      | 5.0    | 3.0    | —      | —      | 4.0    | 12.0     |
| 累 計             | 31.7     | 20.8   | 15.3   | 20.5   | 13.7   | 37.5   | 107.7    |
| 平 均             | 3.2      | 2.1    | 1.5    | 2.0    | 1.4    | 3.7    | 10.8     |

(3) 大 阪

| 作業名<br>農家<br>番號 | 植 準<br>付 備 | 植 付 | 施 肥 | 中除灌其<br>耕草水他 | 收 穫 | 荷 販<br>造 賣 |
|-----------------|------------|-----|-----|--------------|-----|------------|
| 1               | 5.5        | 3.5 | 2.5 | 16.0         | —   | 29.0       |
| 2               | 4.0        | 4.0 | 5.0 | 29.0         | —   | 18.6       |
| 累 計             | 9.5        | 7.5 | 7.5 | 45.0         | —   | 47.6       |
| 平 均             | 4.7        | 3.8 | 3.8 | 22.5         | —   | 23.8       |

(2) 千 葉

| 作業名<br>農家<br>番號 | 整 植<br>地 付 | 施 肥  | 中 耕  | 除 草  | 收 穫  | 調 製  | 荷 造  | 貯 藏  |
|-----------------|------------|------|------|------|------|------|------|------|
| 1               | 0.5        | 1.0  | 2.5  | 1.5  | 1.0  | 2.0  | 9.0  | —    |
| 2               | 0.4        | 1.5  | 1.5  | 0.5  | 2.0  | 1.5  | 4.0  | 2.0  |
| 3               | 0.5        | 2.0  | 3.0  | 4.0  | 0.5  | 2.0  | —    | 8.3  |
| 4               | 1.0        | 1.6  | 3.0  | 5.2  | 2.0  | 6.0  | —    | 13.2 |
| 5               | 0.3        | 1.0  | 1.0  | 0.5  | 1.0  | 2.0  | 4.0  | —    |
| 6               | 0.3        | 1.0  | 1.0  | 1.0  | 1.0  | 2.0  | 4.0  | —    |
| 7               | 1.0        | 1.5  | 1.0  | 2.0  | 0.2  | 1.0  | —    | 4.5  |
| 8               | 1.0        | 1.5  | 1.0  | 2.0  | 1.0  | 1.0  | —    | 6.0  |
| 9               | 1.0        | 2.0  | 3.0  | 2.0  | 1.0  | 5.0  | 10.0 | 5.5  |
| 10              | 1.0        | 1.0  | 2.5  | 2.0  | 0.5  | 5.0  | 8.0  | 1.0  |
| 累 計             | 7.0        | 14.1 | 19.5 | 20.7 | 10.2 | 27.5 | 39.0 | 40.5 |
| 平 均             | 0.7        | 1.4  | 1.9  | 2.1  | 1.0  | 2.8  | 3.9  | 4.1  |

(4) 高 知

| 作業名<br>農家<br>番號 | 整植地<br>及付 | 中 耕  | 土 寄  | 除 草  | 施 肥  | 收 穫  | 荷 販<br>造 賣 |
|-----------------|-----------|------|------|------|------|------|------------|
| 1               | 1.0       | 3.0  | —    | 2.0  | 1.0  | 10.0 | 7.5        |
| 2               | 2.4       | 1.7  | 2.0  | 2.4  | 1.0  | 9.0  | 13.0       |
| 3               | 2.0       | 2.0  | 3.0  | 3.0  | 7.8  | 7.0  | 10.5       |
| 4               | 2.5       | 2.0  | 3.0  | 3.5  | 5.8  | 7.5  | 14.0       |
| 5               | 5.0       | —    | 2.0  | 1.0  | —    | 15.0 | 17.5       |
| 6               | 3.3       | —    | 3.3  | 2.0  | 2.0  | 6.7  | 18.6       |
| 7               | 6.5       | 2.5  | 3.0  | 1.0  | 1.0  | 5.0  | 13.0       |
| 8               | 7.0       | 2.5  | 4.0  | 1.0  | 2.0  | 5.0  | 12.0       |
| 9               | 4.6       | 2.0  | 2.0  | 1.6  | 2.6  | 3.0  | 6.6        |
| 10              | 7.2       | 2.0  | 3.0  | 1.0  | 3.2  | 6.5  | 9.5        |
| 累 計             | 41.5      | 17.7 | 25.3 | 18.5 | 26.4 | 74.7 | 122.2      |
| 平 均             | 4.1       | 1.8  | 2.5  | 1.9  | 2.6  | 7.5  | 12.2       |

重要農產物生産費調査

第一輯

落花生

第二輯

南 瓜

昭和十五年三月五日印刷

昭和十五年三月十日發行

編輯兼發行者 帝國農會

右代表者 渡邊忠吾

東京市麴町區有樂町一ノ三

印刷者 吉田信賢

東京市麴町區有樂町一ノ三

印刷所 株式會社 一色活版所

東京市麴町區丸ノ内三丁目一番地

發行所 帝國農會

振替口座東京四〇五二番



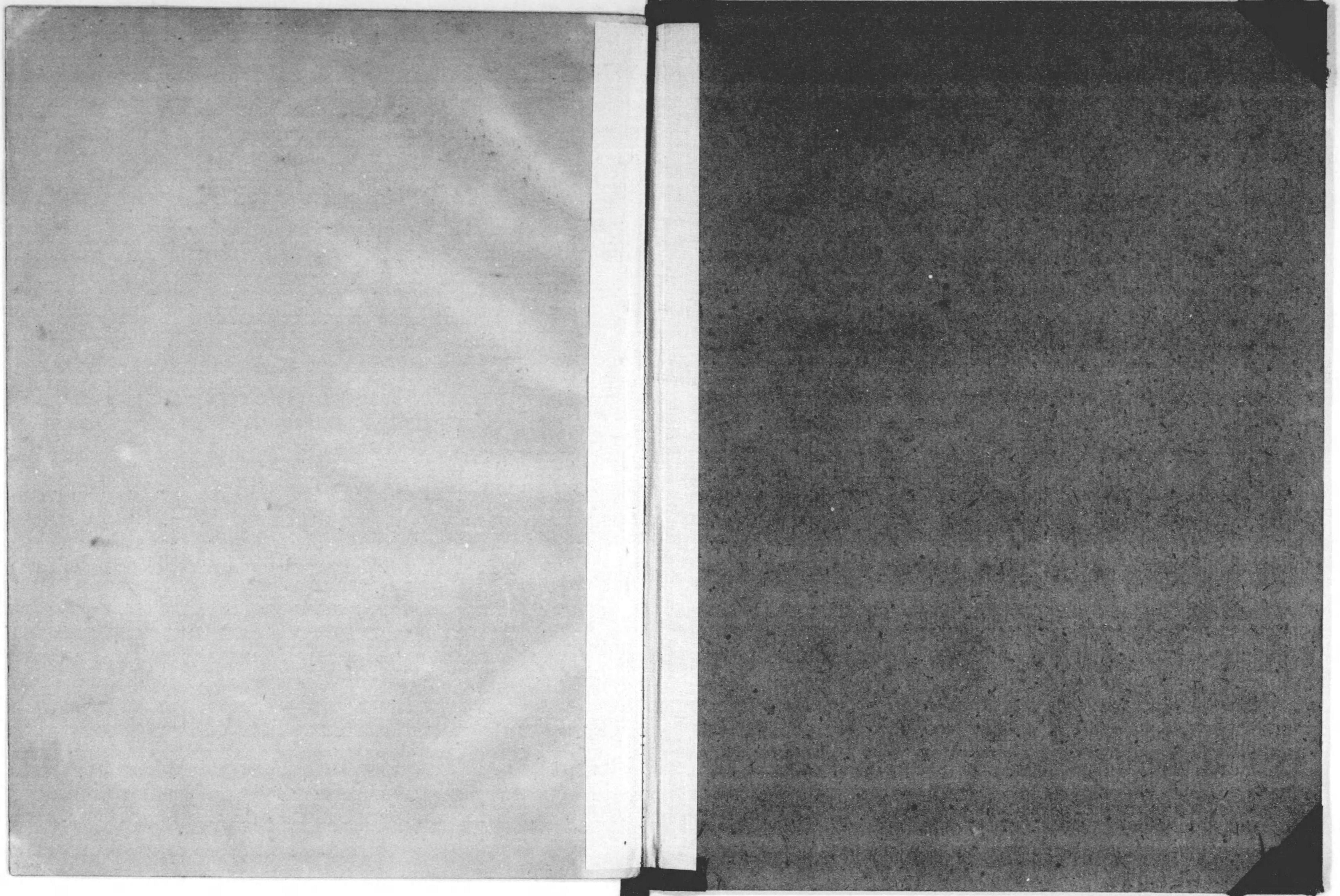



14. 21-974



1200501164158

14 21  
14

終