

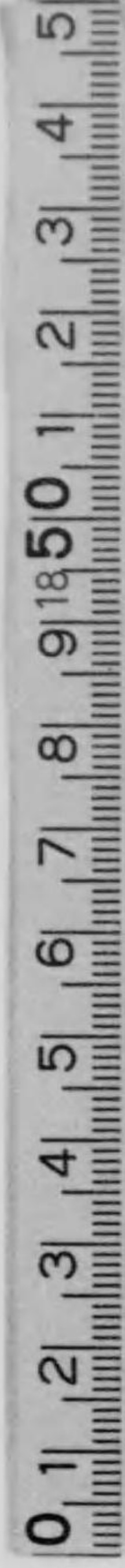

始



K-7M-47

昭和元年

關東廳第二十一統計書

昭和二年十一月刊行

14.4
319

14.4-319

關東廳第二十一統計書

凡 例

- 1 本書ハ廳内各部署、所屬各官廳及領事館警察署ヨリ徵集シタル統計材料其ノ他諸種ノ報告等ニ據リ編纂セリ
- 2 本書ハ主トシテ昭和元年ノ事實ヲ表章シ且表尾ニ前五年若ハ數年ノ總數ヲ掲ケ以テ其ノ消長ヲ觀ルニ便セリ
- 3 本書ニ於テ領事館ト稱スルハ南滿洲鐵道沿線ニ在ル日本帝國領事館即牛莊、遼陽、安東、鐵嶺、長春ノ五領事館及奉天總領事館警察署管内ヲ謂フ
- 4 銀行及裁判ニ關スル事項ハ滿洲全部ヲ包容シ關東州、鐵道附屬地、領事館等ノ區別ヲ設ケス
- 5 書中ノ事項ハ次ノ二十四科目ニ分テ各科目毎ニ概要ヲ摘録シ卷首ニ地圖及描畫圖ヲ挿入セリ

| | | |
|---------|-------------|----------|
| 1 土地 | 9 工業及賃金 | 17 衛生 |
| 2 氣象 | 10 電氣、瓦斯及水道 | 18 教育及宗教 |
| 3 戶口靜態 | 11 貿易 | 19 慈惠及救濟 |
| 4 人口動態 | 12 商業及物價 | 20 警察 |
| 5 農業及家畜 | 13 會社及組合 | 21 裁判 |
| 6 林野及狩獵 | 14 運輸 | 22 刑務 |
| 7 漁業及製鹽 | 15 通信 | 23 財政 |
| 8 鑛業 | 16 銀行及金融 | 24 官吏 |

- 6 諸表標題ノ下ニ何年トアルハ曆年間、何年度トアルハ會計年度間、何年何月調トアルハ其ノ調査ノ月、何年末又ハ何年度末トアルハ其ノ末日現在ノ事實トス
- 7 諸表中地方別、月別、種類別等ニ該當スル事實ナキモノニ在リテハ其ノ地名、月次、類目等ヲ省略セリ

8 表頭表側ノ地名、官廳名等ハ概ネ略稱ニ從フ例ハ旅順民政署又ハ旅順警察署ヲ〔旅順〕、牛莊領事館警察署ヲ〔牛莊〕ト記スルカ如シ

9 實數ノ單位ハ概ネ圓、町、石、貫、斤、噸等ニ止メ未滿ノ端數ハ之ヲ切捨テ又ハ四捨五入セリ

10 表中ニ〔○〕印ヲ填スルハ事實アルモ少數ニシテ表記シ難キモノ、〔……〕ハ異種異様ニシテ計上シ能ハサルモノ、〔?〕ハ不詳ノモノ、〔-〕ハ全ク事實ナキヲ示ス符號トス

寄贈本

關東廳第二十一統計書目次

卷首 地圖及描畫圖

滿蒙新運地圖
關東州全圖
人口
工場
租稅

統計表

I. 土地

| | |
|-----------|----|
| 1 位置 | 1 |
| 2 周圍及面積 | 1 |
| 3 民有地 | 1 |
| 4 官有地 | 2 |
| 5 行政區劃沿革 | 4 |
| 6 署ノ區劃及面積 | 4 |
| 7 管轄區域 | 6 |
| 8 島嶼 | 12 |

II. 氣象

| | |
|------------|----|
| 9 觀測所 | 13 |
| 10 警報信號標 | 13 |
| 11 氣壓 | 13 |
| 12 氣溫 | 14 |
| 13 濕度 | 15 |
| 14 降水日數及水量 | 16 |
| 15 風 | 17 |
| 16 天氣日數 | 18 |
| 17 霜雪ノ初終 | 19 |

III. 戶口靜態

| | |
|---------------|----|
| 18 戶口靜態總數累年比較 | 21 |
| 19 戶口總數地方別 | 24 |
| 20 戶口總數地方細別 | 26 |
| 21 市會別戶口 | 48 |
| 22 人口職業別 | 50 |
| 23 日本人年齡各歲別 | 58 |
| 24 支那人年齡各歲別 | 66 |
| 25 人口年齡五歲別 | 72 |
| 26 人口配偶關係及年齡別 | 74 |
| 27 人口配偶關係地方別 | 78 |
| 28 日本籍地別 | 80 |
| 29 外國籍地別 | 83 |

11 書中支那人ニ關スルモノニ在リテハ其ノ度量衡往々正確ヲ缺キ且各地標準區々ニシテ統一セズ其ノ主タルモノニ就キ彼我ヲ對照スレハ概略次ノ如シ

| | | | | | | | |
|------|----------------|----------------------------|------|----------------|-----------------------------------|-----------|-----------|
| ○支那斤 | 旅順 大連 金州 | 我百三十五匁 我百四十二匁 我百四十五匁 | ○支那石 | 旅順 大連 金州 | 我一石六斗一升七合 我一石六斗七升七合 我一石七斗九合 | | |
| | | | | | | ○支那畝 | 我六畝三步強 |
| | | | | | | ○擔(支那ノ百斤) | 我十六貫二十六匁八 |

12 諸表中前年以前ノ事實ニシテ既刊統計書ト符合セサルモノアルハ追報訂正等ノ結果ニシテ本書ニ載スル所ヲ以テ正シトス

IV. 人口動態

30 人口動態總數累年比較.....89

31 結婚及離婚.....91

32 結婚者年齡別.....92

33 離婚者年齡別.....93

34 出生.....94

35 死產.....97

36 死亡.....99

37 出生者月別.....102

38 死亡者月別.....108

39 死亡者年齡別.....114

40 死亡者死因及月別.....122

41 死亡者死因及年齡別.....130

42 死亡者職業別.....138

43 渡歸航人員.....140

44 渡歸航者發著地別.....141

45 渡歸航者月別.....142

46 渡歸航者職業別.....144

47 外國旅券下付人員.....145

V. 農業及家畜

48 農業戶數.....147

49 農業人員.....148

50 耕地面積.....150

51 農產物作付反別.....152

52 農產物收穫高.....158

53 養蠶.....164

54 家禽.....165

55 家畜.....166

56 屠畜頭數.....168

57 屠畜肌肉量.....170

58 牛乳.....171

59 家畜傳染病ニ依ル家畜頭數.....172

VI. 林野及狩獵

60 林野面積.....173

61 造林面積.....173

62 官有地貸下.....173

63 苗圃.....174

64 狩獵免許人員及料金.....174

VII. 漁業及製鹽

65 漁業戶數及人員.....175

66 漁船及漁具.....176

67 漁獲高.....176

68 水產物製造高.....178

69 製鹽.....179

VIII. 鑛 業

70 鑛業願書受理及處理件數.....181

71 鑛區坪數.....181

72 鑛產物數量價額.....182

73 鑛夫及勞役夫延人員.....183

74 土石類產額.....184

IX. 工業及賃金

75 工場.....185

76 工場數種類別.....186

77 各種工業生產高.....188

78 勞働者賃金.....192

X. 電氣、瓦斯及水道

79 電氣事業數.....193

80 電氣需用數.....194

81 瓦斯.....196

82 水道.....196

XI. 貿 易

83 關東州輸出品總價額.....199

84 關稅收入額.....199

85 港灣別輸出品種類及價額.....200

86 仕向地別輸出品種類及價額.....203

87 港灣別輸入品種類及價額.....206

88 積出地別輸入品種類及價額.....209

89 大連港輸出品總價額.....212

90 大連港輸出品種類別價額.....212

91 大連港輸出品種類價額月別.....214

92 大連港輸出品種類數量價額仕向地別.....218

93 大連港輸入品種類數量價額積出地別.....224

94 大連港輸出貨物噸數仕向地別.....230

95 大連港輸入貨物噸數仕出地別.....231

96 大連港貿易汽船月別.....232

97 大連港貿易帆船月別.....234

98 大連港輸出品價額百萬兩以上ノ品目別.....235

99 汽車便輸出品種類價額月別.....236

XII. 商業及物價

100 商業會議所.....243

101 官營取引所.....243

102 民營取引所.....243

103 官營取引所重要物產免物取引高.....244

104 官營取引所重要物產現物取引高..... 244
 105 官營取引所錢鈔先物取引高..... 246
 106 官營取引所錢鈔現物取引高..... 246
 107 民營取引所取引高..... 246
 108 市 場..... 247
 109 魚市場取引高..... 248
 110 保 險..... 250
 111 輸入重要品卸賣相場..... 252
 112 日用重要品卸賣相場..... 253

XIII. 會社及組合

113 會社總數..... 255
 114 會社組織別..... 256
 115 會社資本金額別..... 257
 116 會社營業種類大別..... 258
 117 會社營業種類細別..... 260
 118 諸組合..... 262

XIV. 運 輸

119 大連灣形狀..... 263
 120 燈 臺..... 263
 121 燈 竿..... 263
 122 浮 標..... 264
 123 立 標..... 264
 124 置扉船舶..... 264
 125 登扉船異動..... 265
 126 入港船舶..... 265
 127 遭難船舶..... 266
 128 道 路..... 267
 129 橋 梁..... 267
 130 諸 車..... 268
 131 電氣鐵道..... 270
 132 鐵 道..... 270
 133 鐵道貨物種類別..... 272
 134 大連埠頭發著貨物..... 274
 135 大連埠頭發著離船舶月別..... 275
 136 大連埠頭發著離船舶發著港別..... 276

XV. 通 信

137 通信局所..... 277
 138 郵便線路..... 277
 139 郵便物遞送集配用具..... 277
 140 通常郵便物..... 278
 141 引受通常郵便物種類別..... 278
 142 小包郵便物..... 279
 143 電信線路..... 279

144 電 信..... 280
 145 發著電信種類別..... 281
 146 電話線路..... 281
 147 電話加入者地方別..... 281
 148 電話加入者職業別..... 282
 149 電話通話度數..... 282
 150 電話加入申込者..... 282
 151 公設電話..... 283

XVI. 銀行及金融

152 銀 行..... 285
 153 銀行為替..... 286
 154 銀行預金..... 287
 155 銀行貸付金..... 287
 156 貸金業者ノ貸付金..... 288
 157 質 屋..... 290
 158 東洋拓殖株式會社貸出金..... 292
 159 銀行利率..... 293
 160 郵便為替..... 294
 161 郵便貯金及郵便振替貯金..... 295
 162 郵便貯金者職業別..... 296

XVII. 衛 生

163 衛生機關..... 297
 164 病 院..... 298
 165 醫師診療患者病類別..... 299
 166 關東廳醫院患者..... 306
 167 公醫診療患者..... 307
 168 法定傳染病患者及死亡者地方別..... 308
 169 法定傳染病患者及死亡者職業別..... 314
 170 法定傳染病患者及死亡者月別..... 316
 171 種痘人員..... 319
 172 特種婦女健康診斷..... 320
 173 海港檢疫..... 322
 174 藥品巡視施行成績..... 323
 175 帶菌者檢查成績..... 323
 176 飲食物其他ノ物品檢查成績..... 324
 177 捕鼠檢查成績..... 325
 178 犬羆除數..... 326
 179 犬咬傷人員..... 327

XVIII. 教育及宗教

180 小學校兒童..... 329
 181 小學校兒童學年別..... 330
 182 小學校教員及俸給..... 331
 183 小學校授業料及經費..... 332

6 目次

| | | |
|------------|-----------------|-----|
| 184 | 小學校資產 | 333 |
| 185 | 私立幼稚園 | 334 |
| 186 | 官立實業學堂 | 335 |
| 187 | 官立公學堂 | 336 |
| 188 | 公立普通學堂 | 337 |
| 189 | 私立諸學堂 | 339 |
| 190 | 私立書房 | 340 |
| 191 | 官立旅順師範學堂 | 340 |
| 192 | 官立中學校 | 342 |
| 193 | 私立中學校 | 343 |
| 194 | 官立高等女學校 | 344 |
| 195 | 市立大連高等女學校 | 345 |
| 196 | 私立高等女學校 | 345 |
| 197 | 官立旅順工專大學 | 346 |
| 198 | 私立滿洲醫科大學 | 347 |
| 199 | 私立南滿醫學堂 | 348 |
| 200 | 私立滿洲教育專門學校 | 348 |
| 201 | 私立南滿洲工業專門學校 | 349 |
| 202 | 市立大連商工學校 | 350 |
| 203 | 私立商業學校 | 350 |
| 204 | 私立農學校 | 350 |
| 205 | 私立南滿中學校 | 350 |
| 206 | 私立實業補習學校 | 351 |
| 207 | 私立家政女學校 | 351 |
| 208 | 私立各種學校 | 352 |
| 209 | 私立圖書館 | 353 |
| 210 | 官立博物館 | 354 |
| 211 | 社寺教會堂及廟宇 | 356 |
| 212 | 布教者及信徒 | 358 |
| 213 | 新聞紙及雜誌 | 360 |
| XIX. 慈惠及救濟 | | |
| 214 | 救濟患者 | 361 |
| 215 | 赤十字社員 | 362 |
| 216 | 赤十字社職員 | 362 |
| 217 | 赤十字社病院及診療所患者病類別 | 363 |
| 218 | 結核收療患者 | 364 |
| 219 | 赤十字社病院及診療所 | 364 |
| XX. 警察 | | |
| 220 | 警察職員 | 365 |
| 221 | 警察官練習所職員 | 366 |
| 222 | 警察官練習所練習生 | 366 |
| 223 | 犯罪及檢舉 | 367 |
| 224 | 強盜、詐欺、恐嚇及橫領 | 370 |
| 225 | 馬賊及海賊 | 371 |

| | | |
|-----|-----------|-----|
| 226 | 在留禁止處分人員 | 371 |
| 227 | 拘留及科料處斷人員 | 371 |
| 228 | 犯罪即決件數 | 372 |
| 229 | 犯罪即決處刑人員 | 373 |
| 230 | 變死人員 | 374 |
| 231 | 他殺人員 | 376 |
| 232 | 自殺人員 | 377 |
| 233 | 火災 | 380 |
| 234 | 警察上取締營業 | 383 |
| 235 | 警察上救護 | 388 |
| 236 | 警察上死傷 | 392 |
| 237 | 警察上給與金 | 393 |
| 238 | 警察上賞與 | 393 |
| 239 | 興行場 | 394 |

XXI. 裁判

| | | |
|-----|--------------------|-----|
| 240 | 地方法院民事訴訟件數 | 395 |
| 241 | 高等法院民事控訴件數 | 396 |
| 242 | 高等法院民事上告件數 | 397 |
| 243 | 高等法院民事抗告件數 | 398 |
| 244 | 民政署民事爭訟調停件數 | 398 |
| 245 | 地方法院刑事訴訟件數 | 399 |
| 246 | 高等法院刑事控訴件數 | 400 |
| 247 | 高等法院刑事上告件數 | 401 |
| 248 | 高等法院刑事抗告件數 | 401 |
| 249 | 地方法院檢察件數 | 402 |
| 250 | 裁判事務及辯護士名簿登錄手數料收入額 | 403 |
| 251 | 徵收金額別 | 404 |

XXII. 刑務

| | | |
|-----|--------------|-----|
| 252 | 入監出監人員 | 405 |
| 253 | 在監人員 | 405 |
| 254 | 在監人原籍地別 | 407 |
| 255 | 新受刑者 | 408 |
| 256 | 在監人作業及工錢 | 410 |
| 257 | 在監人患者及死亡者病類別 | 411 |
| 258 | 在監人及在監患者延人員 | 412 |

XXIII. 財政

| | | |
|-----|-----------|-----|
| 259 | 關東廳特別會計歲入 | 413 |
| 260 | 關東廳特別會計歲出 | 414 |
| 261 | 關東廳地方費收入 | 416 |
| 262 | 關東廳地方費支出 | 416 |
| 263 | 官有財產 | 418 |

XXIV. 官吏

| | | |
|-----|--------|-----|
| 264 | 官吏部局別 | 419 |
| 265 | 官吏階級別 | 421 |
| 266 | 官吏休職人員 | 422 |

二

| | | | |
|-----|-------|-------|-----|
| 100 | | | 100 |
| 101 | | | 101 |
| 102 | | | 102 |
| 103 | | | 103 |
| 104 | | | 104 |
| 105 | | | 105 |
| 106 | | | 106 |
| 107 | | | 107 |
| 108 | | | 108 |
| 109 | | | 109 |
| 110 | | | 110 |
| 111 | | | 111 |
| 112 | | | 112 |
| 113 | | | 113 |
| 114 | | | 114 |
| 115 | | | 115 |
| 116 | | | 116 |
| 117 | | | 117 |
| 118 | | | 118 |
| 119 | | | 119 |
| 120 | | | 120 |

三

| | | | |
|-----|-------|-------|-----|
| 121 | | | 121 |
| 122 | | | 122 |
| 123 | | | 123 |
| 124 | | | 124 |
| 125 | | | 125 |
| 126 | | | 126 |
| 127 | | | 127 |
| 128 | | | 128 |
| 129 | | | 129 |
| 130 | | | 130 |
| 131 | | | 131 |
| 132 | | | 132 |
| 133 | | | 133 |
| 134 | | | 134 |
| 135 | | | 135 |
| 136 | | | 136 |
| 137 | | | 137 |
| 138 | | | 138 |
| 139 | | | 139 |
| 140 | | | 140 |

四

| | | | |
|-----|-------|-------|-----|
| 141 | | | 141 |
| 142 | | | 142 |
| 143 | | | 143 |
| 144 | | | 144 |
| 145 | | | 145 |
| 146 | | | 146 |
| 147 | | | 147 |
| 148 | | | 148 |
| 149 | | | 149 |
| 150 | | | 150 |
| 151 | | | 151 |
| 152 | | | 152 |
| 153 | | | 153 |
| 154 | | | 154 |
| 155 | | | 155 |
| 156 | | | 156 |
| 157 | | | 157 |
| 158 | | | 158 |
| 159 | | | 159 |
| 160 | | | 160 |

五

| | | | |
|-----|-------|-------|-----|
| 161 | | | 161 |
| 162 | | | 162 |
| 163 | | | 163 |
| 164 | | | 164 |
| 165 | | | 165 |
| 166 | | | 166 |
| 167 | | | 167 |
| 168 | | | 168 |
| 169 | | | 169 |
| 170 | | | 170 |
| 171 | | | 171 |
| 172 | | | 172 |
| 173 | | | 173 |
| 174 | | | 174 |
| 175 | | | 175 |
| 176 | | | 176 |
| 177 | | | 177 |
| 178 | | | 178 |
| 179 | | | 179 |
| 180 | | | 180 |

六

| | | | |
|-----|-------|-------|-----|
| 181 | | | 181 |
| 182 | | | 182 |
| 183 | | | 183 |
| 184 | | | 184 |
| 185 | | | 185 |
| 186 | | | 186 |
| 187 | | | 187 |
| 188 | | | 188 |
| 189 | | | 189 |
| 190 | | | 190 |
| 191 | | | 191 |
| 192 | | | 192 |
| 193 | | | 193 |
| 194 | | | 194 |
| 195 | | | 195 |
| 196 | | | 196 |
| 197 | | | 197 |
| 198 | | | 198 |
| 199 | | | 199 |
| 200 | | | 200 |



滿蒙新選地地圖

大正十五年九月調製

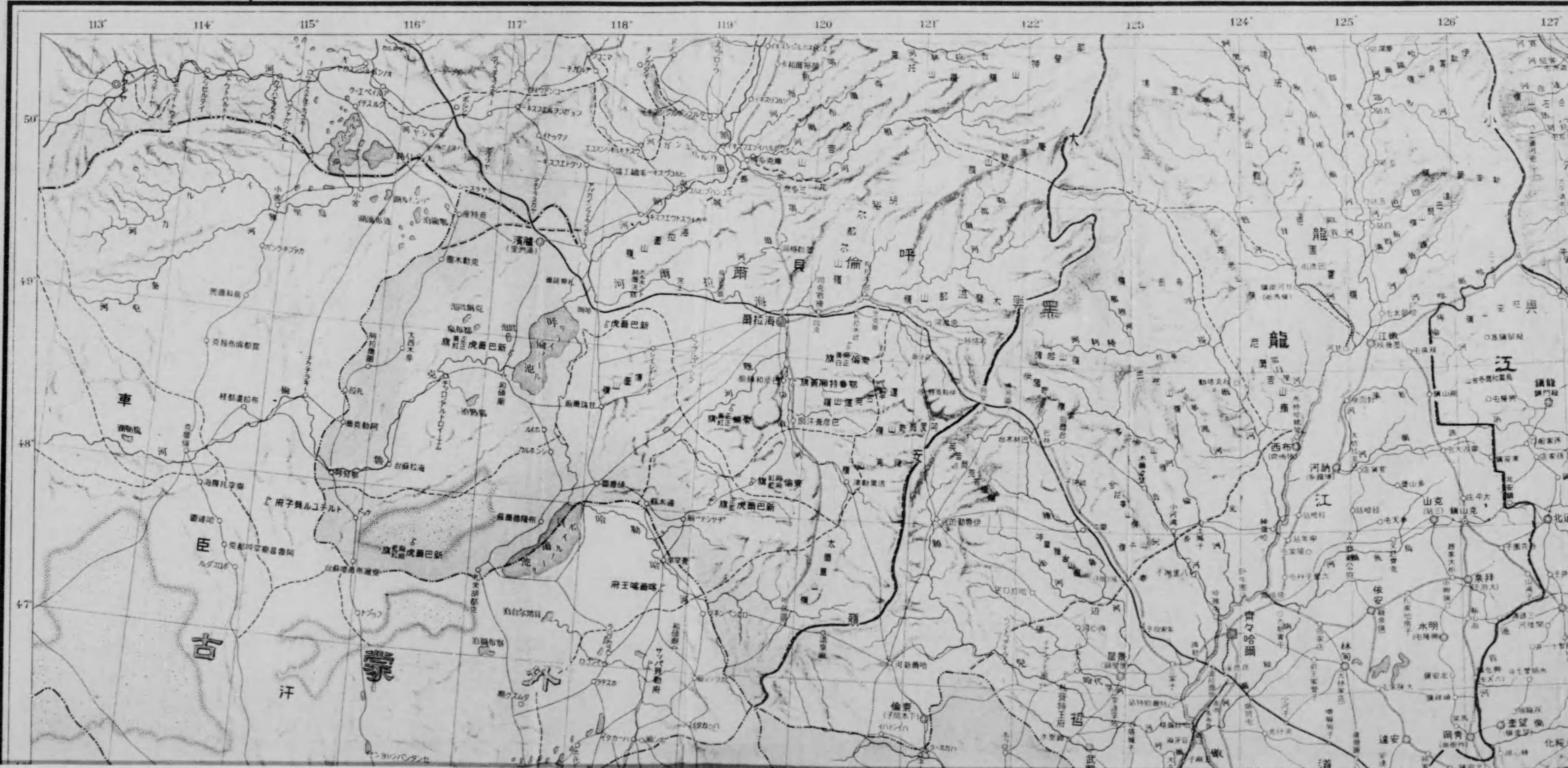



47
46
45
44
43
42
41
40

達里崗愛牧廠

古 蒙 汗

部

郭 哈

勒

爾

古 特

別 爾

區

北 道

道

北

京 北

京 東

河 南

田 王

安 遠

高 州

高 州

高 州

高 州

高 州

高 州

高 州

高 州

高 州

高 州

高 州

高 州

高 州

高 州

高 州

高 州

察

林

烏

蒙

特

別

察

河

卓

熱

錫

昭

木

天

道

吉

長

道

道

道

奉

里

內

江

道

道

道

道

道

道

武

武

武

武

武

武

武

武

武

武

武

武

武

武

武

武

武

武

武

武

武

武

武

武

武

武

武

武

武

武

武

武

武

武

武

武

武

武

武

武

武

武

武

武

武

武

武

武

武

武

武

武

武

武

武

武

武

武

武

武

武

武

武

武

武

武

武

武

武

武

武

武

武

武

武

武

武

武

武

武

武

武

武

武

武

武

武

武

武

武



一 般 畵 圖

一千九百二十一年

海峽島野廣

州爾加貝後

無 州

江 龍 黑

江

沿

47
46
45
44
43
42
41
40

關東州全圖

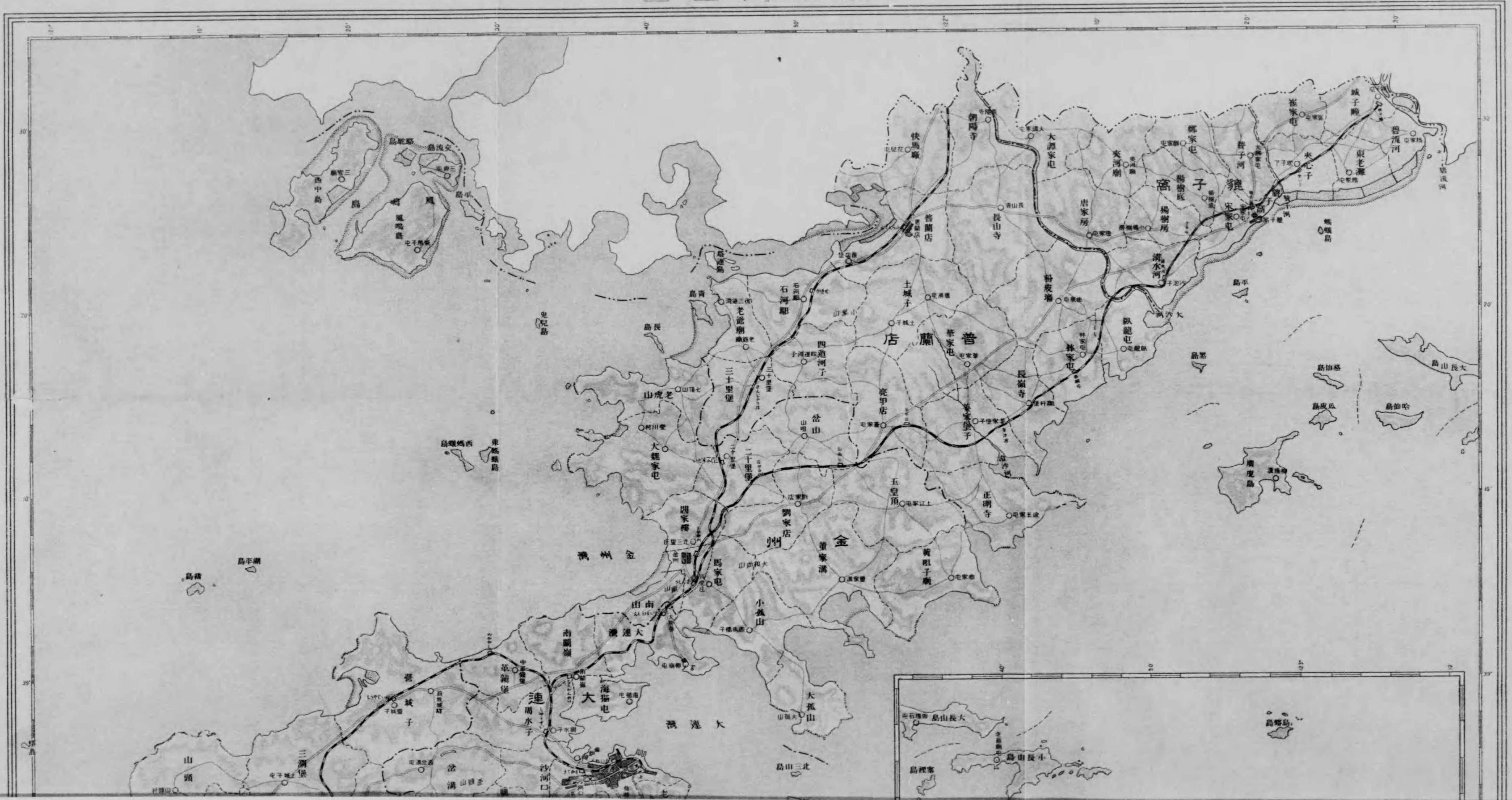



圖 記

| | | | | | | | | |
|----|----|----|------|------|------|------|-----|--------|
| —— | —— | —— | —— | —— | ○ | × | ◎ | ◎ |
| 省界 | 縣界 | 州界 | 停運地及 | 支線道路 | 本線道路 | 無線電台 | 派出所 | 警察署 |
| | | | | | | | | 民政署及支署 |

一分万十三尺縮

1 2 3 4 5 6 7 8 9 10

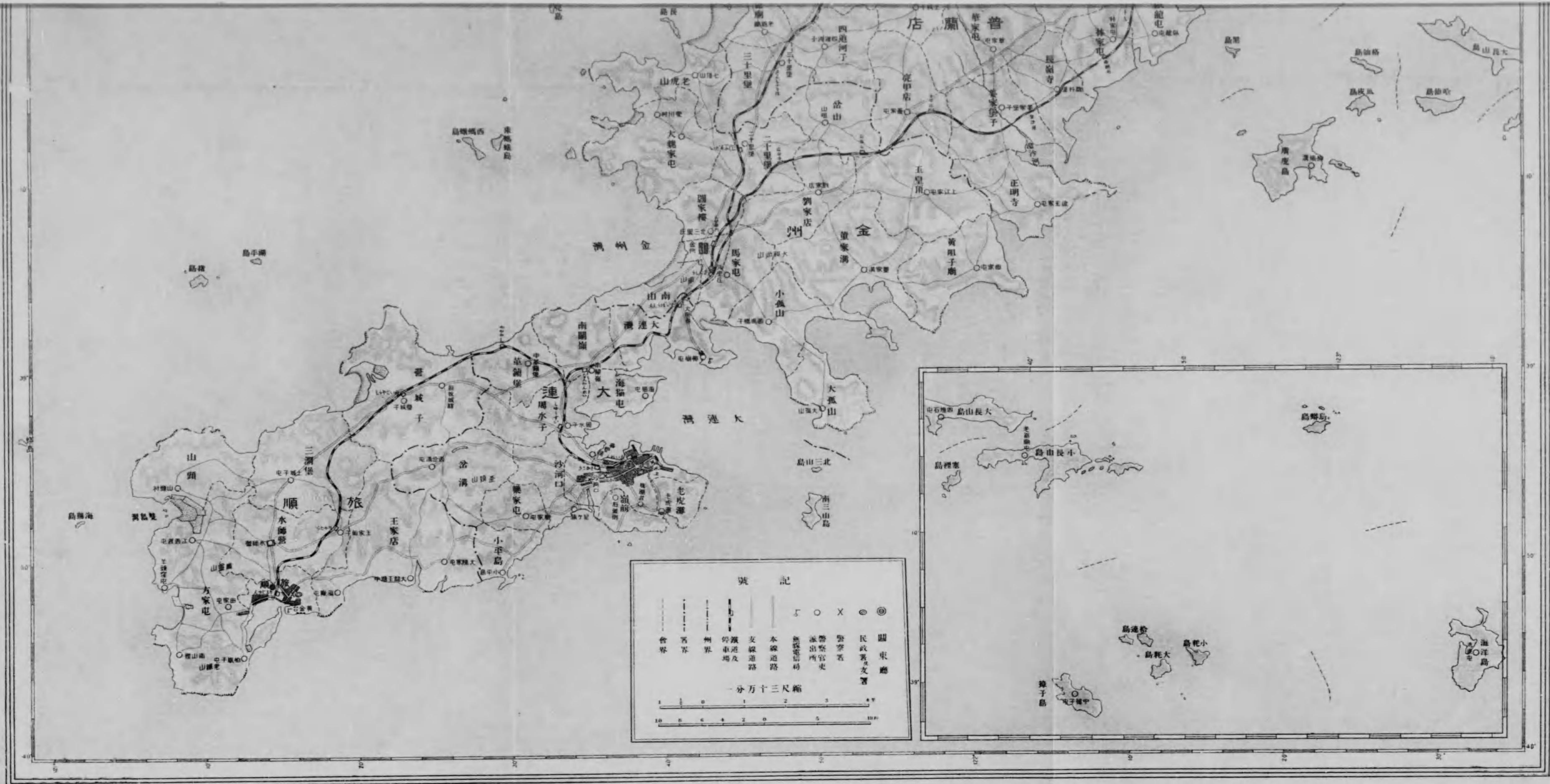
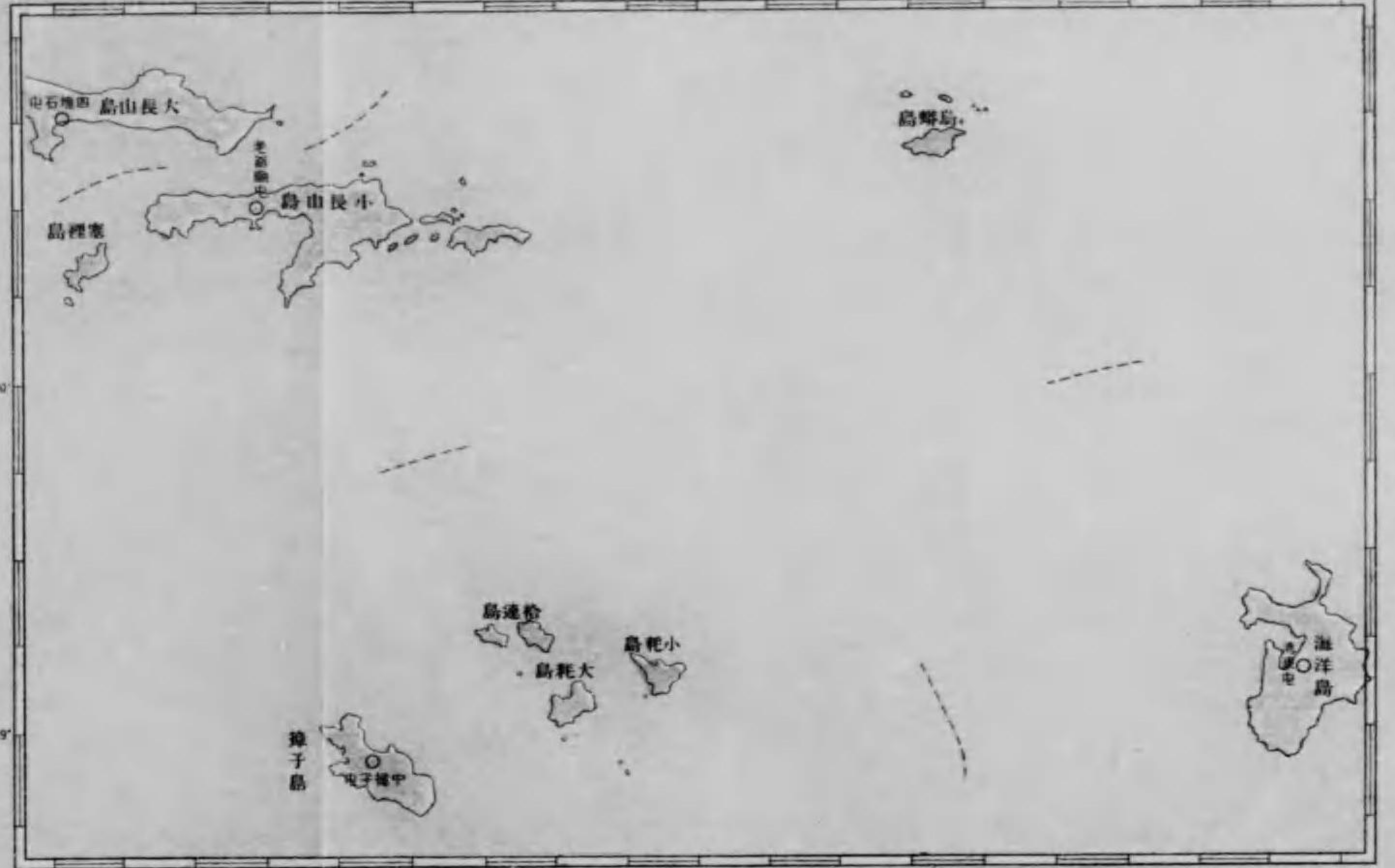

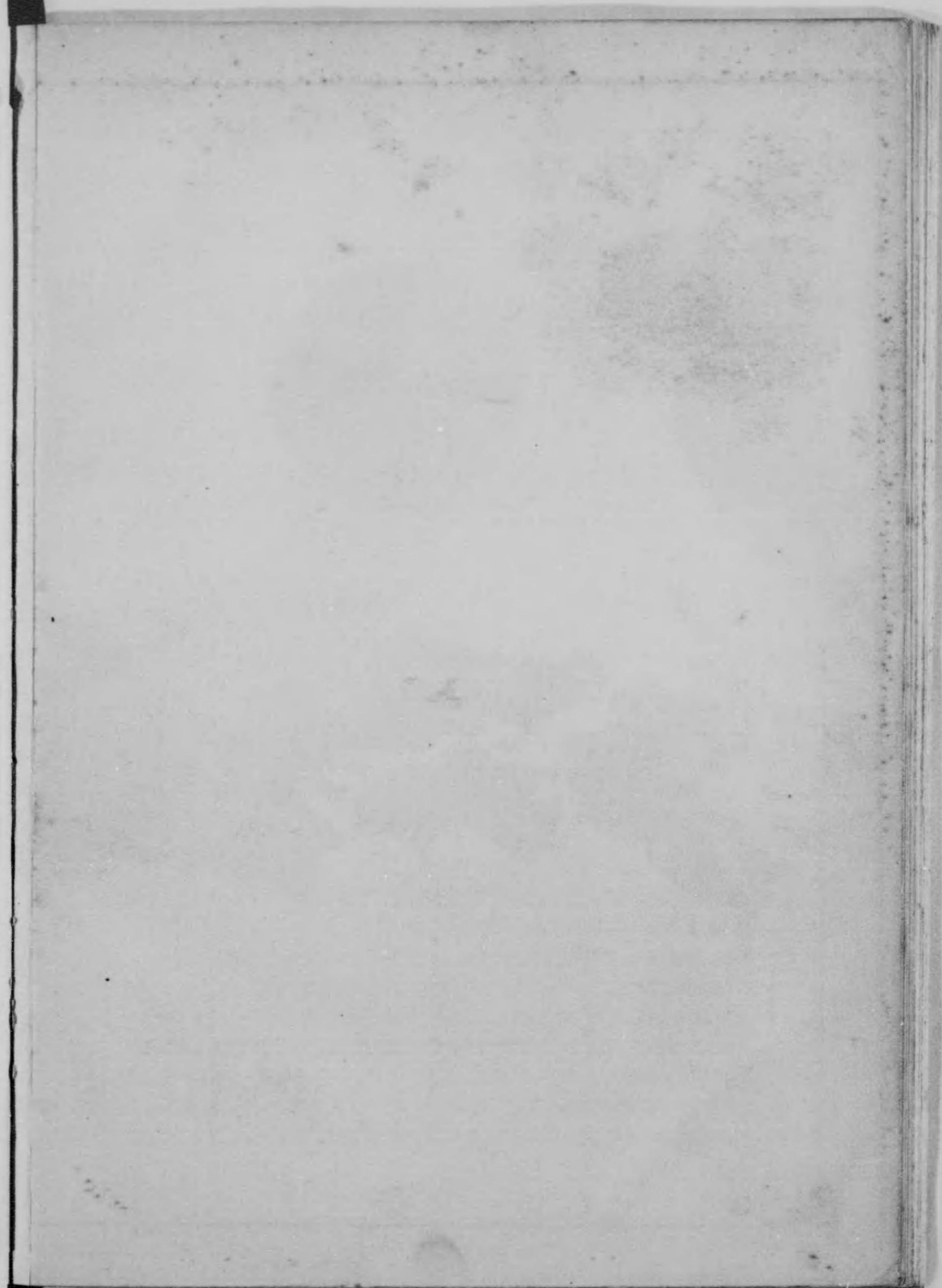
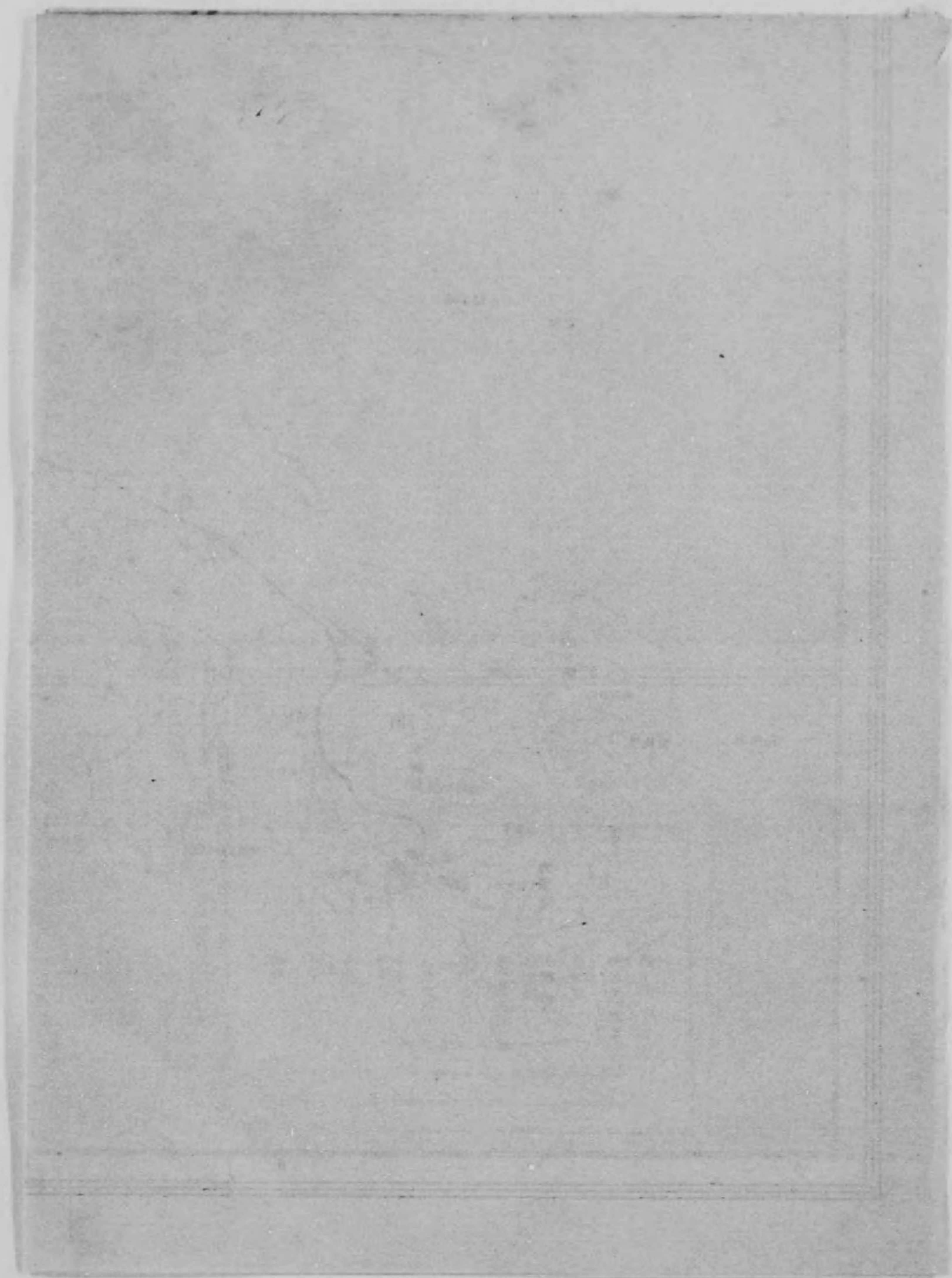

人口

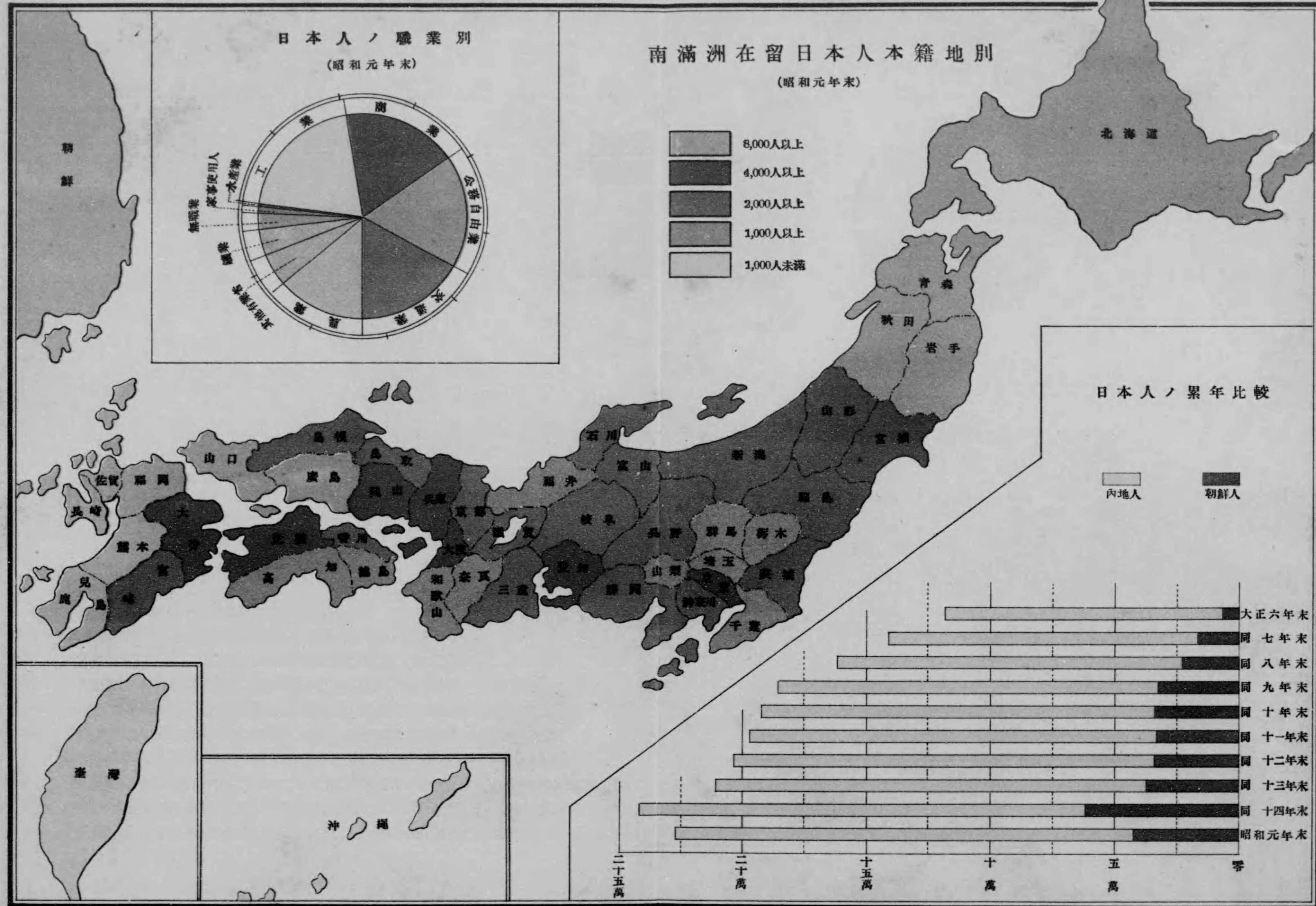

人口

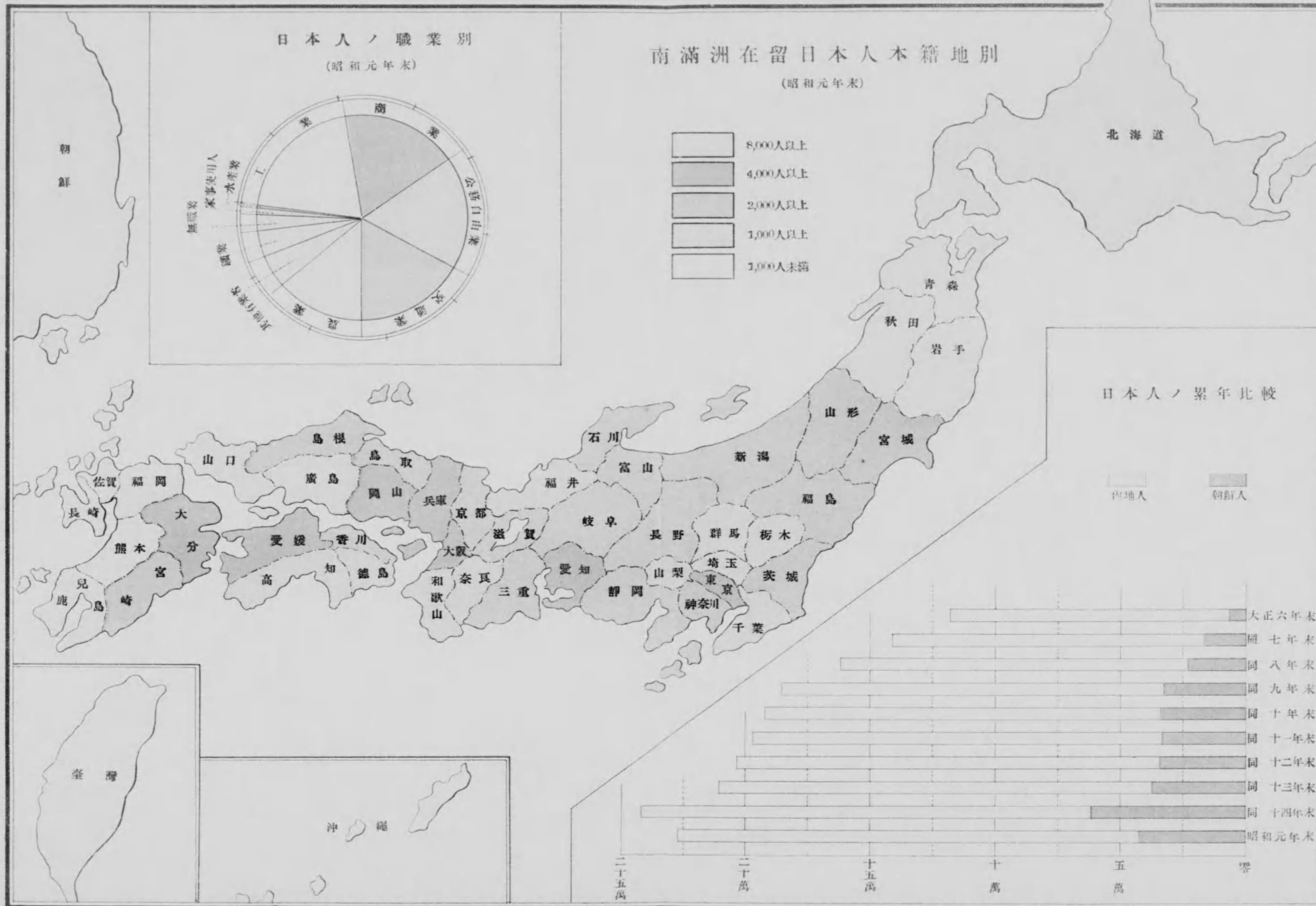

工場

工場種類別
(百分比)

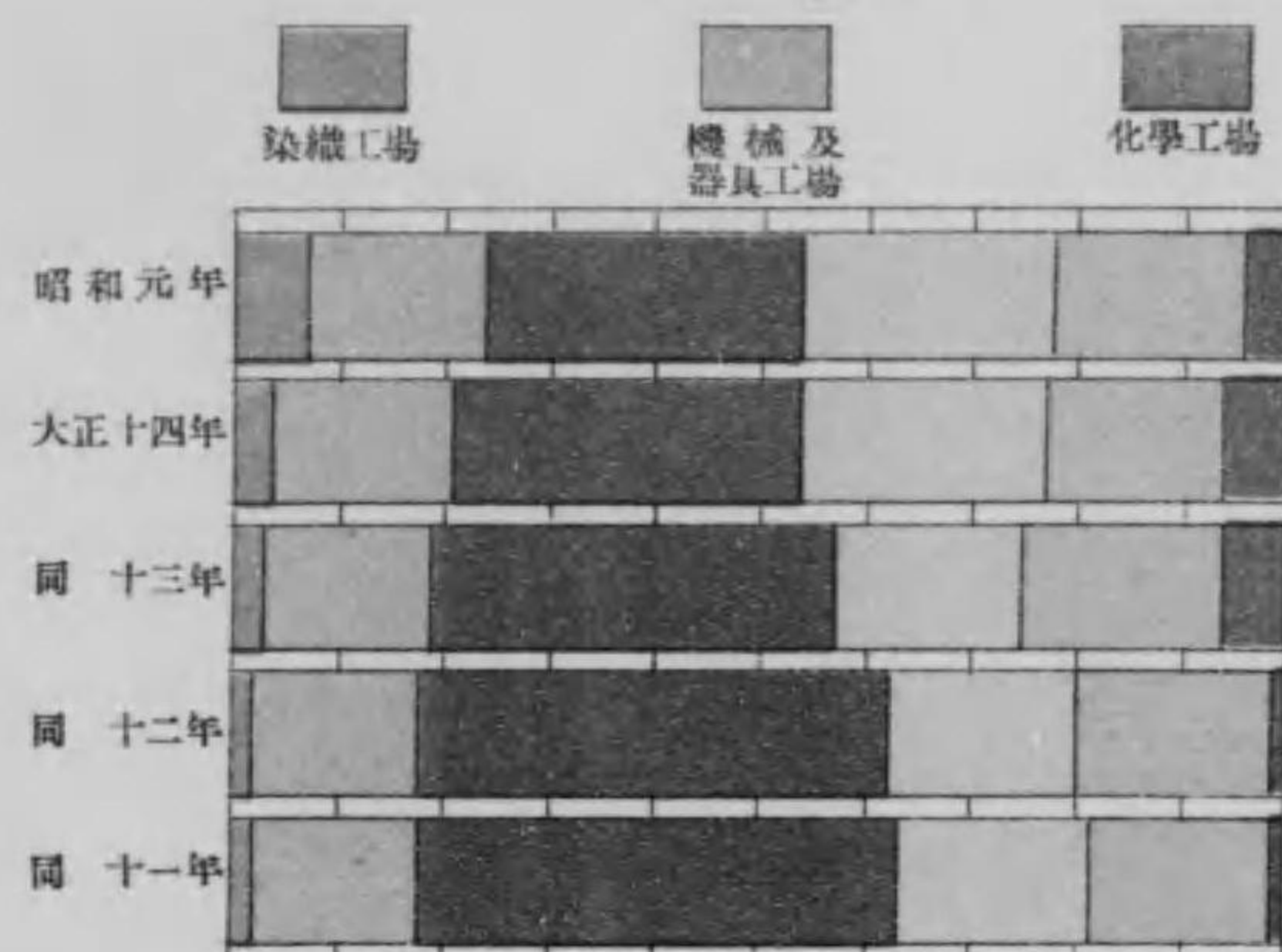

工場種類別投資額
(百分比)

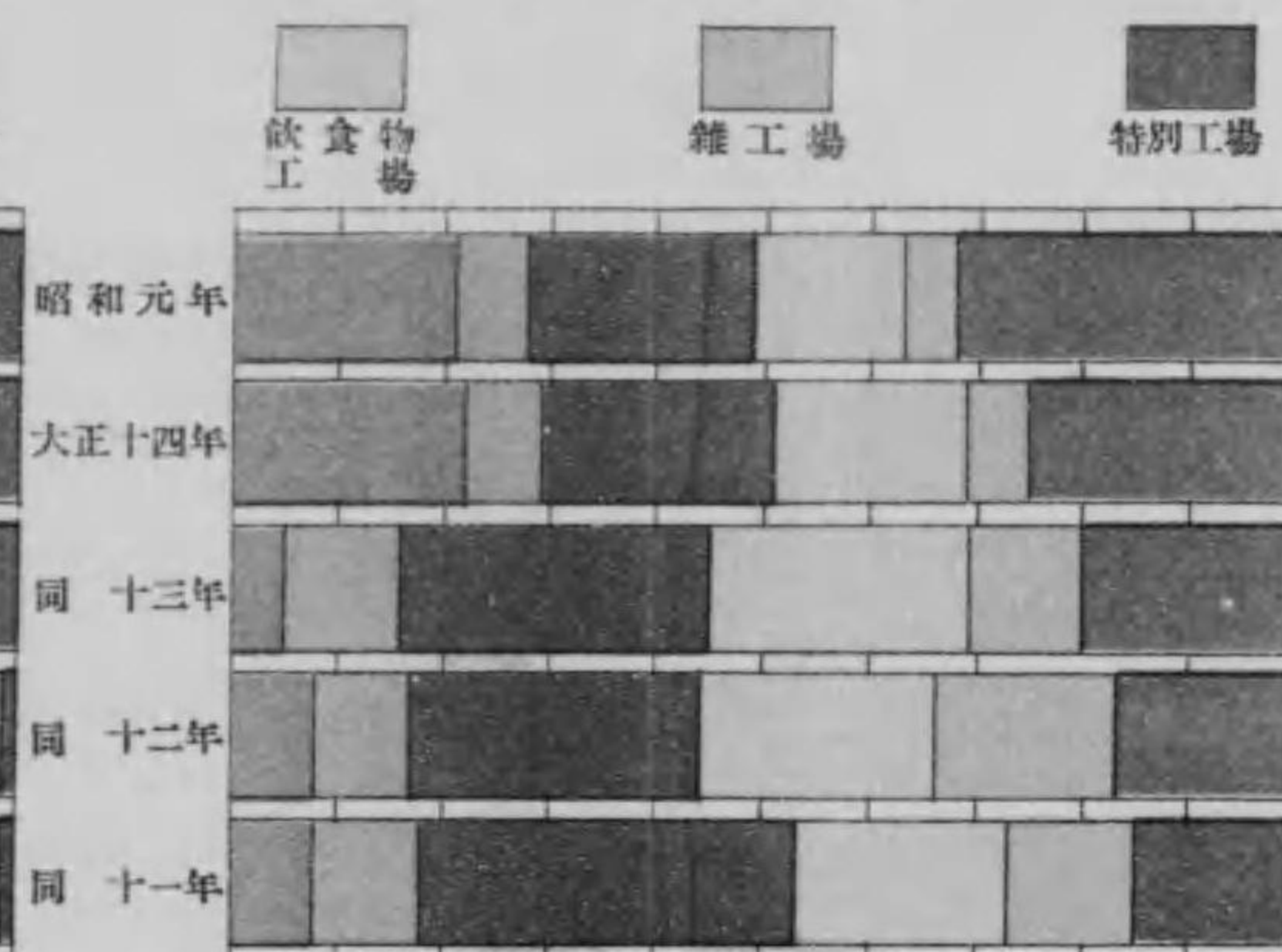

工場生産額累年比較

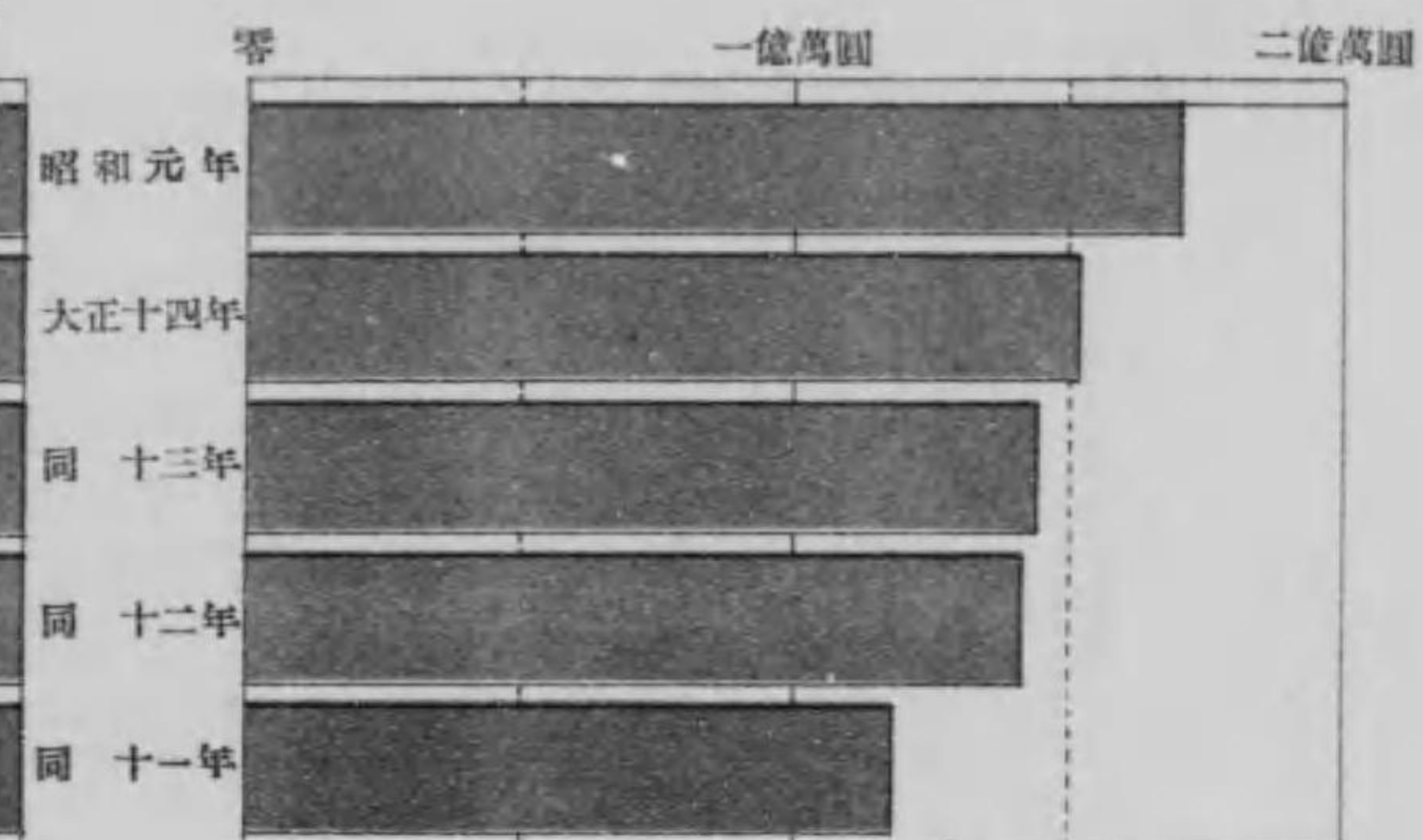

工場使用職工延人員
(昭和元年)

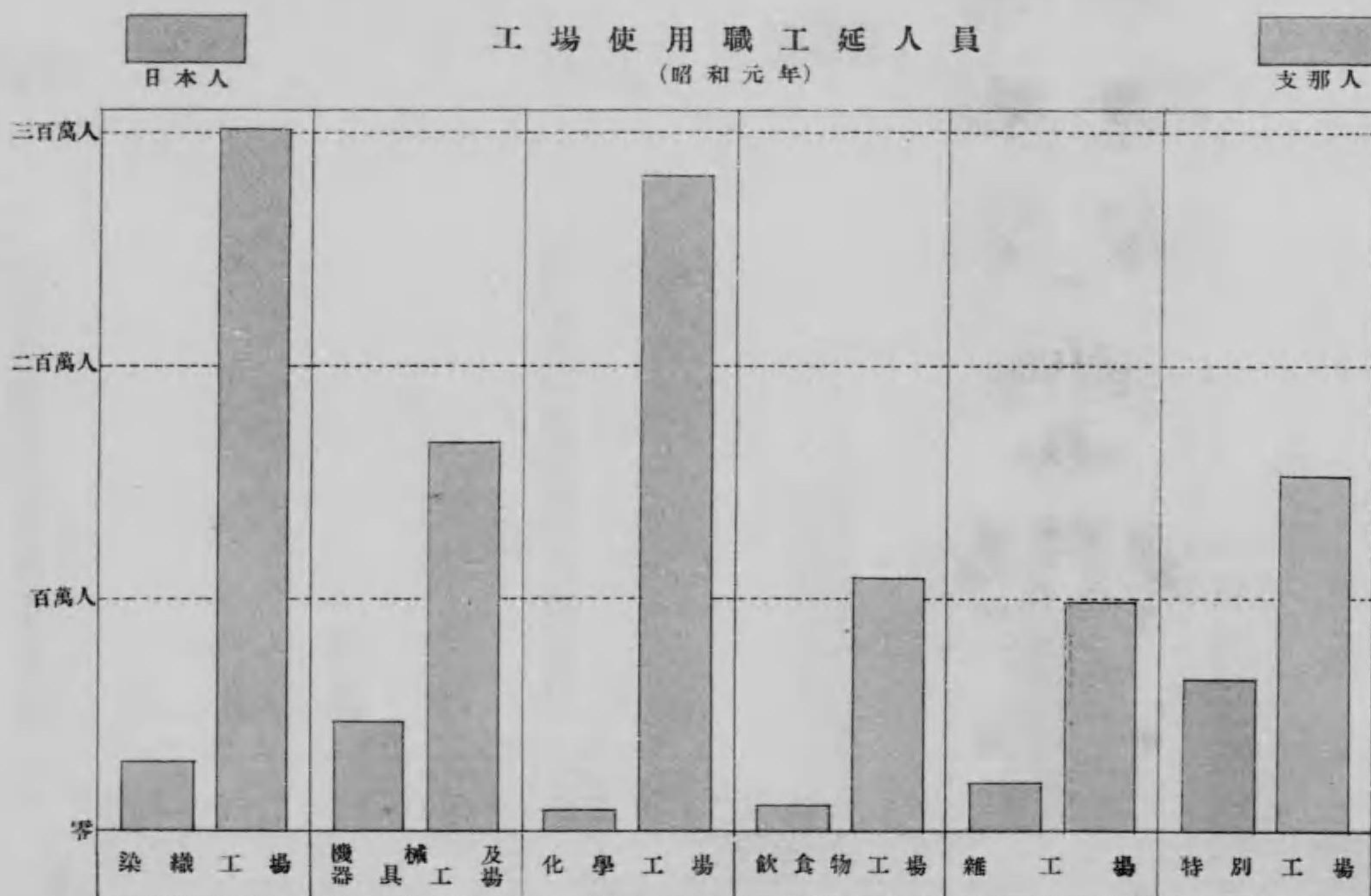

一工場平均使用職工延人員
(昭和元年)

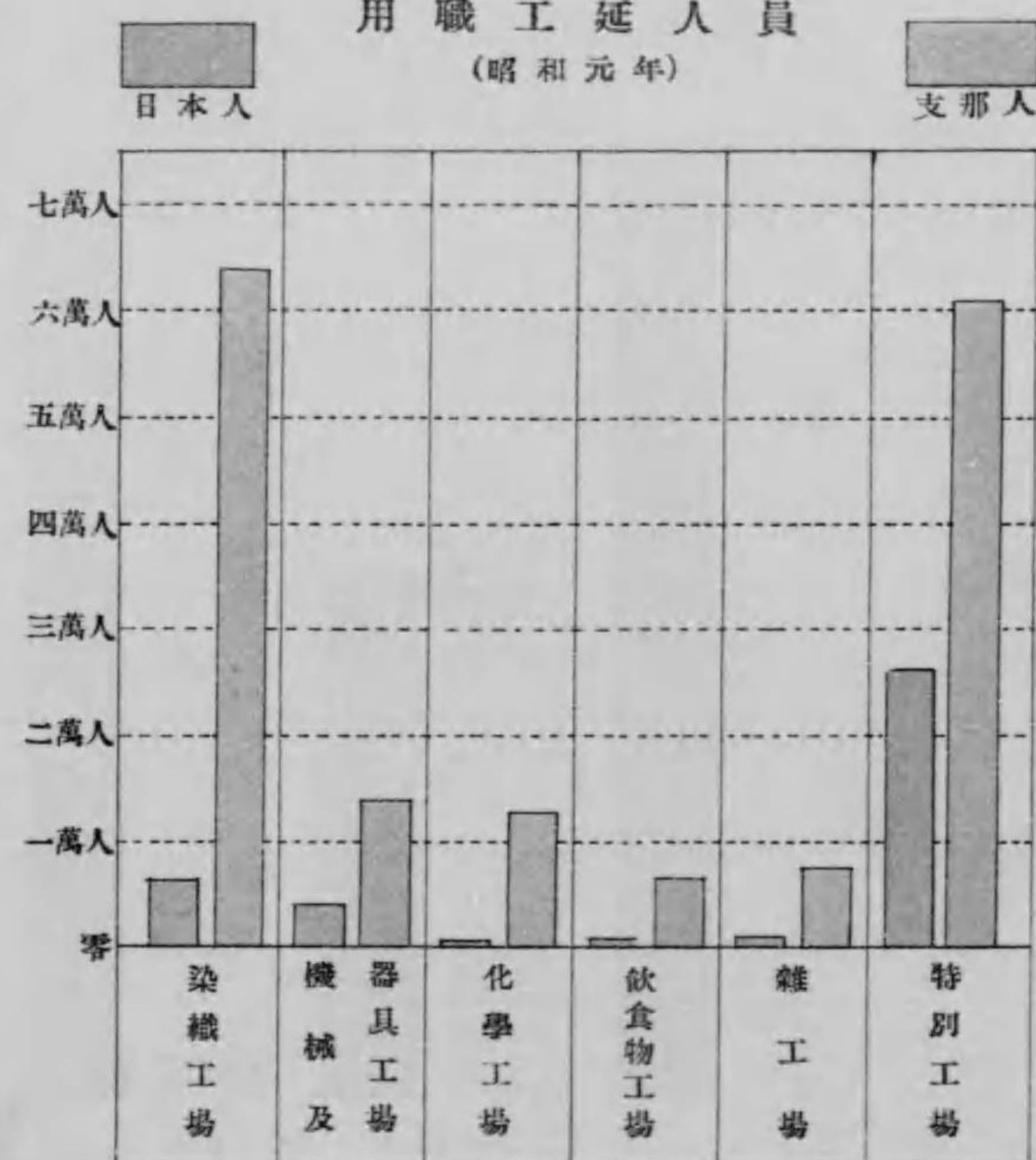

租 稅

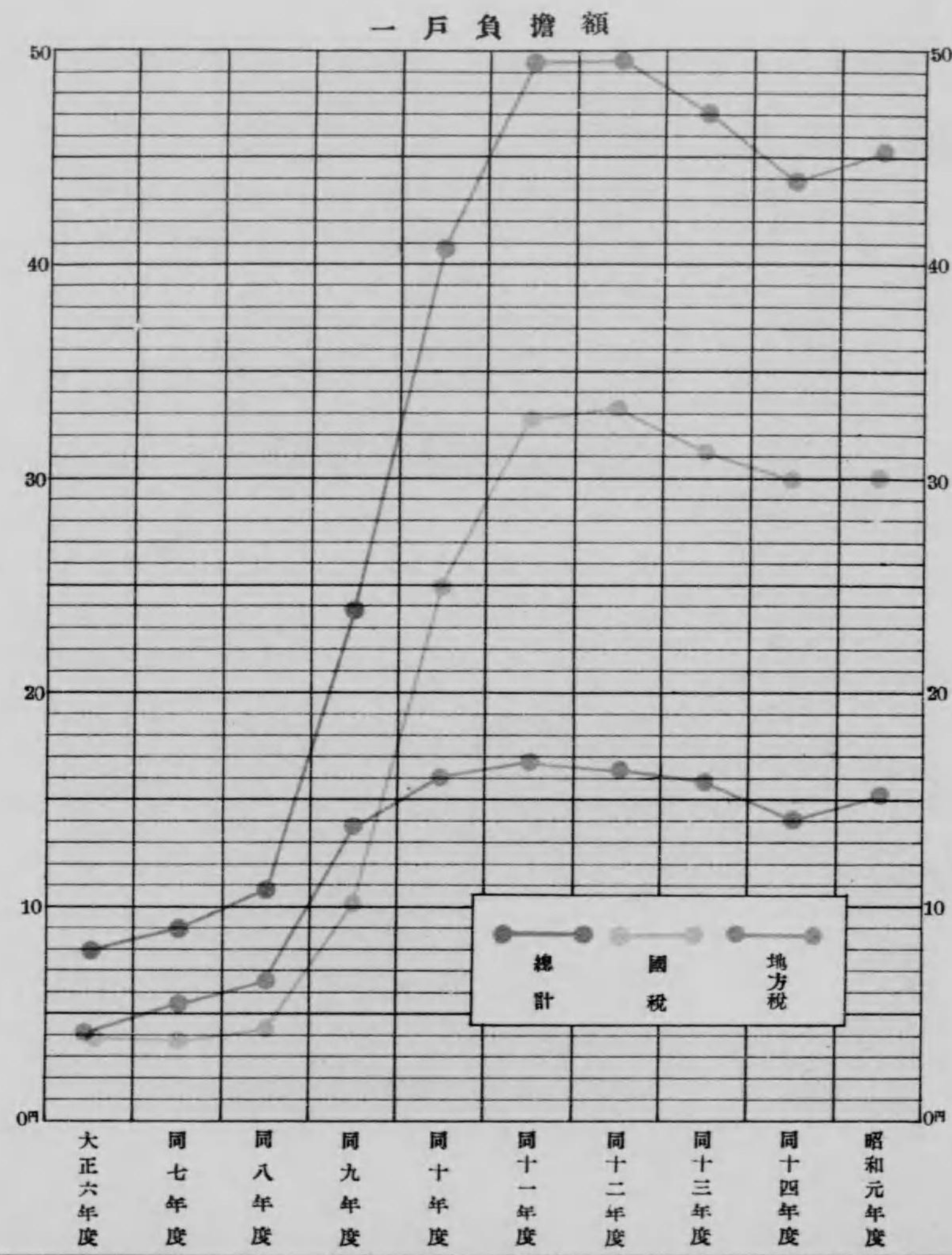

國 稅 (百分比例)
昭和元年度

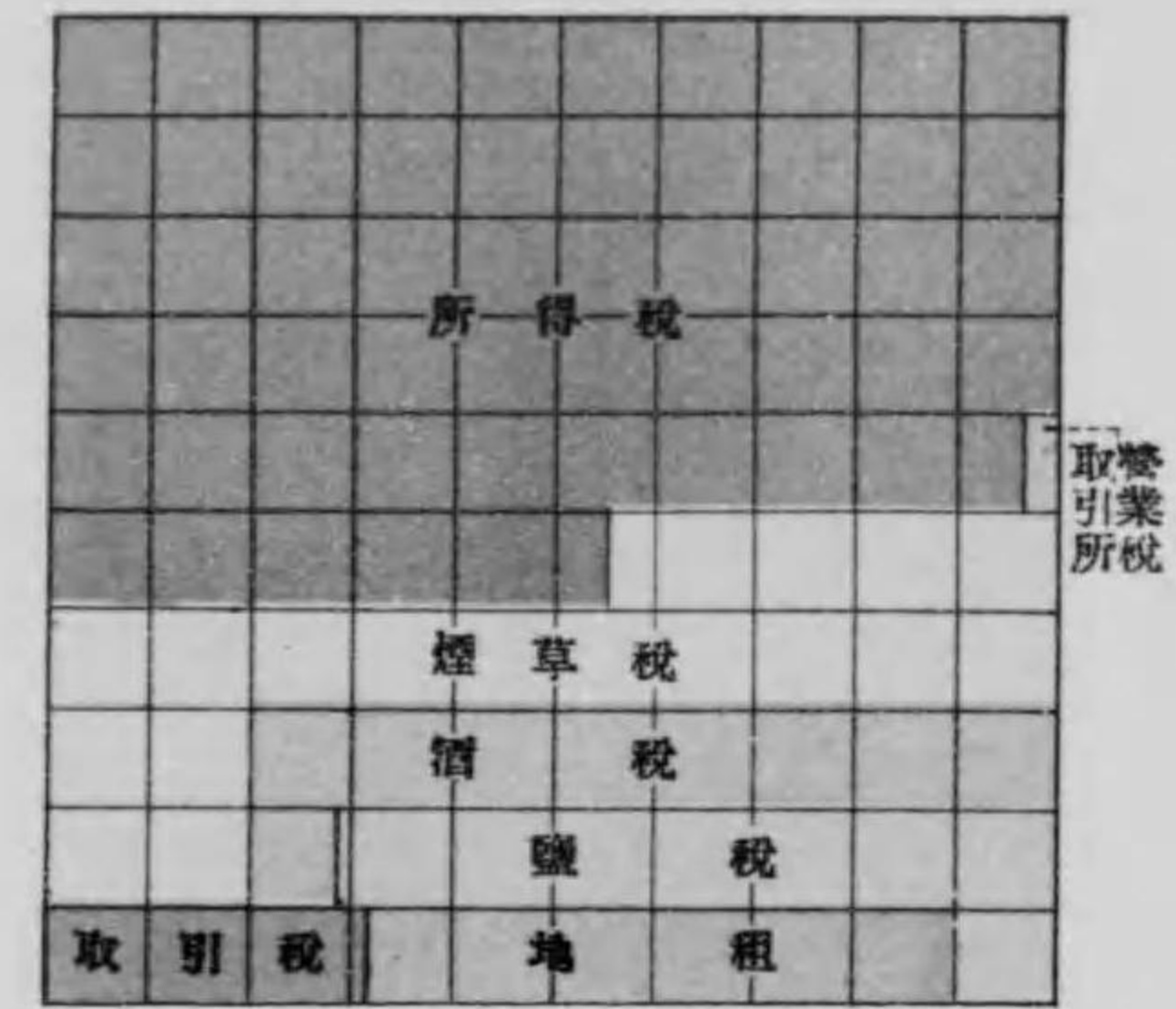

地 方 稅 (百分比例)
昭和元年度

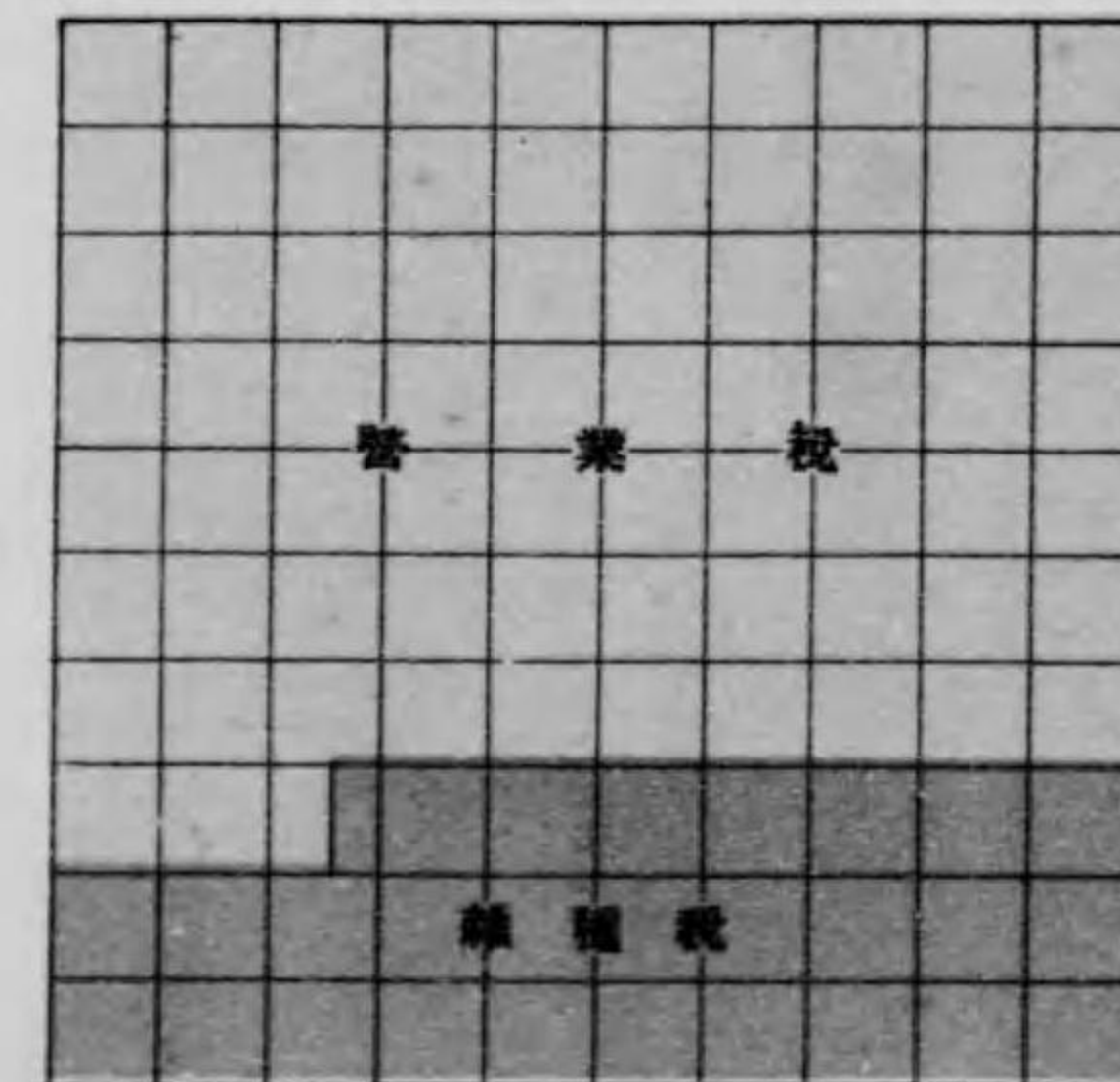

正 誤

| 頁 | 表 | 欄 | 段 | 誤 | 正 | 頁 | 表 | 欄 | 段 | 誤 | 正 | |
|-----|-----|----|---------------------------|------------|--------------|-----|-----|-----|-------------------------|------------|---------------|---------------|
| 4 | 5 | 表 | 3 | 欄 | {大正十三年十月二十五日 | 253 | 112 | 表 | 側 | 12 | 菊正宗(一升) 續詰三打入 | 菊正宗(一升) 續詰四打入 |
| 15 | 13 | 11 | 2 | 90 | 60 | " | " | 3 | 30 | 1.0 | 1.20 | |
| 16 | 14 | 水 | 2 | 20 | 5.5 | " | " | 7 | 42 | 1.90 | 19.50 | |
| 21 | 18 | 野 | 6 | 15 | 6.8 | 255 | 113 | 1 | 20 | 3 | 8 | |
| 36 | 20 | 1 | 44 | 936 | 436 | 278 | 141 | 7 | 6 | 110,5781 | 110,578 | |
| 40 | " | 3 | 11 | — | 1 | 286 | 153 | 2 | 7 | 30,605,495 | 30,609,495 | |
| 46 | " | 5 | 1 | 402 | 502 | 292 | 158 | 6 | 1 | 54,81,593 | 4,815,593 | |
| 48 | 21 | 1 | 1 | 3,329 | 2,329 | 293 | 159 | 16 | 末 | 段 | 4.5 | 3.5 |
| 52 | 22 | 3 | 45 | — | 1 | 296 | 162 | 1 | 2 | 82,586 | 72,586 | |
| 66 | 23 | 1 | 37 | 5,259 | 2,259 | 298 | 164 | 5 | 23 | 89 | 9 | |
| 83 | 28 | 6 | 29 | 16 | 6 | 299 | 165 | 2 | 13 | 9,435 | 6,435 | |
| 90 | 30 | 9 | 29 | 37.3 | 27.3 | 300 | " | 1 | 14 | 4,936 | 4,939 | |
| 97 | 35 | 11 | 15 | 90.0 | 50.0 | 315 | 169 | 2 | 28 | 1ヲ脱ス | — | |
| 132 | 41 | 5 | 20段ハ1、21段1ハノ誤 | — | — | 316 | 170 | 6 | 18 | — | 1 | |
| " | " | " | 24段ハ1、25段1ハノ誤 | — | — | 317 | " | 3 | 13段及14段ハ1ノ孰モ誤 | — | — | |
| " | " | 8 | 27段1ハ、28段ハ1ノ誤 | — | — | 319 | 171 | 9 | 14 | 95,69 | 96,59 | |
| " | " | 13 | 17段1ハ、18段ハ1ノ誤 | — | — | 326 | 178 | 4 | {15段ハ2、16段2ハ53、17段53ハ | —ノ孰モ誤 | — | |
| " | " | " | 21段3ハ、22段ハ3ノ誤 | — | — | " | " | " | " | — | — | |
| 133 | " | 11 | 8段ハ1、9段1ハノ誤 | — | — | " | " | 5 | 22段ハ145、23段145ハノ誤 | — | — | |
| 156 | 51 | 鐵道 | 附屬地ノ欄單位厘ハ反ノ誤 | — | — | 329 | 180 | 15 | 31 | 39 | 394 | |
| 163 | 52 | 2 | {9段1,950ハ、10段1,162ハ1,950、 | — | — | 334 | 185 | 4 | 20段30ハ34、21段34ハ30ノ誤 | — | — | |
| 167 | 55 | 6 | 11段ハ1,162ノ誤 | — | — | 336 | 187 | 1 | 3 | 7 | 1 | |
| 193 | 79 | 7 | 24段ハ22、25段22ハノ誤 | — | — | 346 | 197 | 學生 | 生徒9欄初段198ハ168ノ誤 | — | — | |
| 212 | 89 | 4 | 11段目86,876ヲ省ク | 58,732,797 | 28,732,797 | 347 | 198 | 同6欄 | 7段44ハノ誤 | — | — | |
| 216 | 91 | 5 | 6 | 341,382 | 34,138 | 358 | 212 | 5 | 2 | 82,855 | 82,655 | |
| 217 | " | 2 | 12 | 319,716 | 316,716 | " | " | " | 23 | 2,609 | 2,909 | |
| 218 | 92 | " | 6 | 267,930 | 367,930 | 362 | 216 | 7 | 14段ハ1、15段1ハノ誤 | — | — | |
| 226 | 93 | 3 | 15 | 290,308 | — | 375 | 230 | 11 | 末段655ノ上ニ8ヲ脱ス | — | — | |
| " | " | " | 18 | — | 290,308 | 386 | 234 | 1 | 15 | 637 | 627 | |
| 238 | 99 | 2 | " | 286,817 | 386,817 | 421 | 265 | 表 | 側 | 判付ハ判任ノ誤 | — | |
| 252 | 111 | " | 42 | 13.00 | 13.00 | 概設 | 31 | 五行 | 目千八百五十六人ハ千八百五十六人ノ誤 | — | — | |
| " | " | 9 | 47 | 11.60 | 11.00 | " | 40 | 同 | {六萬千七百十二圓ハ六萬八千七百十二圓ノ誤 | — | — | |
| " | " | 12 | 22 | 476.00 | 176.00 | " | 45 | 四行 | 目{營繕及土木費ノ六分ハ營繕及土木費ノ六割ノ誤 | — | — | |

I. 土 地

| | | | | |
|-----------------------|-------------|---------|---------------|------------------|
| 關 東 州 政 區 | 面 | 積 | 方里 224.492 | |
| | 一 | 方里平均人口 | 人 3,440 | |
| | 官 | 有 | 地 | 坪 292,284,027 |
| | 民 有 地 | 有 | 租地 | 588,196,842 |
| | | 免 | 租地 | 65,790,548 |
| | 行 | 民 | 政署 | 2 |
| | | 政 | 支署 | 3 |
| | 政 | 市 | | 2 |
| | | 會 | | 69 |
| | 區 | 警 | 察署 | 5 |
| | | 警察官吏派出所 | 144 | |
| 鐵 道 附 屬 地 | 面 | 積 | 方里 16.725 | |
| | 一 | 方里平均人口 | 人 17,133 | |
| | 行 政 區 | 警 | 察署 | 14 |
| | | | 警察官吏派出所 | 192 |



| 地 方 | 方 位 | 經 度 極 點 | | 方 位 | 緯 度 極 點 | |
|-------|------------|------------------------------|-----------|------------|---------------------------|----------|
| | | 地 名 | 東 經 | | 地 名 | 北 緯 |
| 關 東 州 | 極 東 極 西 | 鏡子宮海洋島會澤西屯南院子 旅順山頭會西湖嘴屯嶗島 | 128.13.14 | 極 南 極 北 | 鏡子宮嶗子島會東嶗子屯 普蘭店朝陽寺會宮家屯 | 39.00.40 |
| | | | 120.58.08 | | | 39.33.37 |
| | 極 東 極 西 | 鏡子宮碧流河會東碧流河屯 旅順山頭會西湖嘴屯 | 122.34.15 | 極 南 極 北 | 旅順方家屯會單家屯 普蘭店朝陽寺會宮家屯 | 38.43.20 |
| | | | 121.04.57 | | | 39.33.37 |

本表ハ關東廳臨時土地調査部ノ實測ニ係ルモノナリ、次表中關東州ノ周圍及面積亦同シ

2. 周 圍 及 面 積

昭 和 元 年 末

| 地 方 | 島 嶼 數 | 周 圍 | | | 面 積 (方里) | | | 一 方里 平均人口 | |
|-----------------|--------|--------|--------|--------|----------|---------|---------|--------------|--------|
| | | 本 土 | 島 嶼 | 計 | 本 土 | 島 嶼 | 計 | | |
| 關 東 州 | 旅 順 | 10 | 62.19 | 6.06 | 68.25 | 39.655 | 0.208 | 39.863 | 2,963 |
| | 大 連 | 13 | 51.28 | 6.18 | 58.10 | 26.877 | 0.266 | 27.143 | 10,595 |
| | 金 州 | 17 | 70.17 | 10.02 | 80.19 | 46.075 | 0.325 | 46.400 | 2,180 |
| | 普 蘭 店 | 29 | 70.03 | 39.18 | 109.21 | 64.319 | 7.499 | 71.818 | 1,867 |
| | 鏡 子 宮 | 54 | 37.04 | 87.18 | 124.22 | 31.477 | 7.791 | 39.268 | 3,407 |
| | 計..... | 123 | 291.35 | 149.26 | 441.25 | 208.403 | 16.089 | 224.492 | 3,440 |
| 南 滿 洲 鐵 道 附 屬 地 | — | — | — | — | 16.725 | — | 16.725 | 17,133 | |
| 總 計 | 123 | 291.35 | 149.26 | 441.25 | 225.128 | 16.089 | 241.217 | 4,390 | |

3. 民 有 地

昭 和 元 年 末

| 地 方 | 有 租 地 | | 免 租 地 | | | | | 合 計 |
|-------------|-----------|-------------|-----------|------------|-------|-----------|-----------|-------------|
| | 田 | 畑 | 宅 地 | 山 林 | 池 沼 | 鐵道用地 | 其 他 | |
| 旅 順 | — | 76,729,750 | 1,708,712 | 2,609,019 | 402 | 320,490 | 837,191 | 82,205,564 |
| 大 連 | — | 44,474,596 | 1,441,180 | 1,125,232 | — | 2,131,785 | 598,087 | 49,770,880 |
| 金 州 | 85,903 | 128,606,619 | 1,589,509 | 13,817,578 | 395 | 229,005 | 1,285,719 | 145,614,788 |
| 普 蘭 店 | 644,767 | 219,614,821 | 2,048,011 | 19,959,239 | 1,408 | 356,204 | 1,910,260 | 244,534,710 |
| 鏡 子 宮 | 289,052 | 117,751,274 | 1,902,126 | 9,921,533 | — | — | 1,967,463 | 131,861,448 |
| 總 計 | 1,919,782 | 587,177,060 | 8,689,538 | 47,432,601 | 2,205 | 3,037,484 | 6,628,720 | 653,987,390 |
| 大 正 十 四 年 末 | 1,019,782 | 587,363,592 | 8,678,394 | 47,429,731 | 2,205 | 2,909,399 | 6,686,166 | 654,089,269 |
| 同 十 三 年 末 | 1,020,216 | 586,175,258 | 8,711,393 | 47,584,061 | 2,205 | 3,035,183 | 6,644,524 | 653,172,840 |
| 同 十 二 年 末 | 2,707 | 1,933,838 | 77,554 | 189,313 | 3,465 | 516,701 | 177,727 | 2,901,305 |
| 同 十 一 年 末 | 2,374 | 1,458,575 | 72,718 | 162,317 | 1,691 | ? | 190,000 | 1,887,675 |
| 同 十 年 末 | 1,499 | 1,331,958 | 80,990 | 205,875 | 1,616 | ? | 185,110 | 1,807,048 |

4. 官 有

| 管轄廳名 | 建物敷地 | 田 | 畑 | 園 | 田 |
|---------|-----------|---------|------------|---|------------|
| 官 | | | | | |
| 直旅大 | 132,306 | — | 124,375 | — | — |
| 順連州 | 45,614 | — | 7,956 | — | — |
| 民店 | 125,577 | — | — | — | — |
| 政政支支 | 43,773 | — | 33,917 | — | — |
| 署署署署 | 10,449 | — | 19,331 | — | — |
| 子高等 | 31,170 | — | 5,252 | — | — |
| 觀高利海觀 | 16,267 | — | — | — | — |
| | 33,690 | — | 19,625 | — | — |
| | 32,174 | — | — | — | — |
| | 30,249 | — | — | — | — |
| 遞農蠶種水 | 137,517 | — | 12,119 | — | — |
| 事業 | 1,313 | — | 109,673 | — | — |
| 產 | 2,055 | — | 9,482 | — | — |
| | 4,250 | — | — | — | — |
| | 3,013 | — | — | — | — |
| 大大大 | 2,952 | — | — | — | — |
| 連連連 | 5,255 | — | — | — | — |
| 順順順 | 13,867 | — | — | — | — |
| 旅旅旅 | 6,376 | — | — | — | — |
| | 68,199 | — | — | — | — |
| 旅旅旅 | 10,181 | — | — | — | — |
| 順順順 | 4,118 | — | — | — | — |
| 旅旅旅 | 6,448 | — | — | — | — |
| 醫旅旅 | 2,807 | — | — | — | — |
| 醫旅旅 | 9,036 | — | — | — | — |
| 醫旅大 | 24,376 | — | — | — | — |
| 順連 | 22,863 | — | 4,231 | — | — |
| 順連 | 19,808 | — | — | — | — |
| 旅大 | 1,774 | — | — | — | — |
| | 4,026 | — | — | — | — |
| 旅大大 | 8,514 | — | — | — | — |
| 連連連 | 11,584 | — | — | — | — |
| 大大大 | 100 | — | — | — | — |
| | 3,694 | — | — | — | — |
| | 4,558 | — | — | — | — |
| | 879,862 | — | 345,961 | — | — |
| 貸 付 | | | | | |
| 旅順民政署 | 277,064 | 86,107 | 1,456,775 | — | 1,668,680 |
| 大連民政署 | 3,361,668 | 116,035 | 5,491,737 | — | — |
| 金州民政支署 | 72,764 | 119,721 | 2,559,178 | — | 271,420 |
| 普蘭店民政支署 | 71,795 | 276,859 | 2,877,190 | — | 3,509,101 |
| 觀子窩民政支署 | 11,946 | 92,588 | 1,573,971 | — | 10,667,202 |
| 計 | 3,795,237 | 691,310 | 13,958,851 | — | 16,116,403 |
| 總 計 | | | | | |
| 昭和元年度末 | 4,675,099 | 691,310 | 14,304,812 | — | 16,116,403 |
| 大正十四年度末 | 4,254,883 | 677,654 | 14,736,844 | — | 16,258,335 |
| 同十三年度末 | 4,392,876 | 686,419 | 14,414,656 | — | 16,258,335 |
| 同十二年度末 | 3,045,986 | 508,284 | 12,309,415 | — | 12,457,355 |
| 同十一年度末 | 3,025,640 | 435,319 | 8,211,008 | — | 12,438,715 |
| 同十年度末 | 2,263,694 | 711,021 | 11,122,376 | — | 12,438,715 |

本表ハ開東廳ニ關スル官有地ニシテ陸海軍ニ關スルモノハ之ヲ包含セス

地 (坪)

昭和元年度末

| 水道用地 | 林 野 | 池 | 沼 | 墳 墓 地 | 其 他 | 合 計 |
|---------|-------------|-----------|-------|-----------|------------|-------------|
| 用 | | | | | | |
| 139,545 | 26,043 | — | — | — | 206,243 | 628,412 |
| 143,969 | 9,258,477 | — | 2,963 | — | 28,755 | 9,487,734 |
| 360,333 | 327,288 | — | — | — | 7,026 | 820,224 |
| — | 5,629,241 | — | — | 289,643 | 166,783 | 6,163,357 |
| — | 12,939 | — | — | — | 1,406 | 44,125 |
| — | — | — | — | — | 1,113 | 37,535 |
| — | — | — | — | — | — | 16,267 |
| — | 360 | — | — | — | 6,424 | 60,108 |
| — | — | — | — | — | 5,681 | 37,855 |
| — | — | — | — | — | — | 30,249 |
| 112 | — | — | — | — | — | 149,748 |
| — | 531 | — | — | 12,049 | — | 123,561 |
| — | — | — | — | — | — | 11,537 |
| — | — | — | 5,080 | — | — | 4,250 |
| — | — | — | — | — | 4,460 | 12,553 |
| — | — | — | — | — | — | 2,952 |
| — | — | — | — | — | 3,151 | 8,406 |
| — | — | — | — | — | — | 13,867 |
| — | — | — | — | — | — | 6,376 |
| — | — | — | — | — | — | 68,199 |
| — | — | — | — | — | — | 10,181 |
| — | — | — | — | — | — | 4,118 |
| — | — | — | — | — | — | 6,448 |
| — | — | — | — | — | — | 2,807 |
| — | — | — | — | — | — | 9,036 |
| — | — | — | — | — | 12,078 | 21,114 |
| — | — | — | — | — | — | 24,376 |
| — | — | — | — | — | — | 27,094 |
| — | — | — | — | — | — | 19,808 |
| — | — | — | — | — | — | 1,774 |
| — | — | — | — | — | — | 4,026 |
| — | 18 | — | — | — | — | 8,558 |
| — | — | — | — | — | 26 | 11,584 |
| — | — | — | — | — | — | 100 |
| — | — | — | — | — | — | 3,694 |
| — | — | — | — | — | — | 75,247 |
| 643,959 | 15,254,897 | 8,043 | — | 372,381 | 443,146 | 17,948,249 |
| 用 | | | | | | |
| — | 60,976,071 | 17,747 | — | 86,085 | 1,436,845 | 66,005,374 |
| 292 | 50,815,799 | 235,278 | — | 493,938 | 2,323,531 | 62,838,278 |
| — | 42,219,757 | 19,644 | — | — | 1,615,766 | 46,878,250 |
| — | 48,965,395 | 30,764 | — | 384,939 | 3,091,985 | 59,208,028 |
| — | 19,330,468 | 80,461 | — | 148,038 | 1,801,174 | 33,705,848 |
| 292 | 222,307,490 | 383,894 | — | 1,113,000 | 10,269,301 | 268,635,778 |
| 計 | | | | | | |
| 644,251 | 237,562,387 | 391,937 | — | 1,485,381 | 10,712,447 | 286,584,027 |
| 776,368 | 236,610,563 | 214,324 | — | 1,253,291 | 10,399,020 | 285,181,282 |
| 631,847 | 232,171,147 | 237,474 | — | 1,146,069 | 10,875,865 | 280,814,688 |
| 278,827 | 85,701,122 | 1,238,884 | — | 102,489 | 7,791,758 | 123,434,111 |
| ? | 14,943,665 | 282,198 | — | 32,315 | 7,292,507 | 46,661,267 |
| ? | 14,943,665 | 282,168 | — | 16,796 | 7,243,560 | 49,021,995 |

7. 管轄區域

昭和元年末

| 署名 | 派出所名 | 地域 |
|-------|-------|---|
| 旅順民政署 | 旅順警察署 | 關東州 旅順市 方家屯會 山頭會 水師營會 營城子會 王家店會 三橋堡會 |
| | | 大連市ノ一部、老虎灘會ノ一部、嶺前會ノ一部 |
| 大連警察署 | 大連警察署 | 水子會 周南鎮會 大連警會 老虎灘會ノ一部 海捕屯會 嶺前會ノ一部 |
| | | 大連市ノ一部 |

7. 管轄區域 (續)

| 署名 | 派出所名 | 地域 |
|---------|--|---|
| 大連民政署 | 大連沙河警察署 | 大連市ノ一部 驢家屯會 小平島會 |
| | 大連水上警察署 | 大連市ノ一部、大連港 |
| | 金州民政支署 | 金州會 南山會 馬家屯會 小孤山會 大孤山會 黃咀子會 王家店會 老虎山會 岔山會 大魏家屯會 二十里堡會 關家樓會 |
| | 普蘭店民政支署 | 普蘭店會 土城子會 快馬寺會 快陽山會 長粉臥龍會 林長嶺會 姜正明會 石三道會 老爺廟會 鳳鳴島會 |
| 鏡子高民政支署 | 鏡子高會 宋家屯會 鄭家屯會 夾心屯會 夾心屯會 夾心屯會 夾心屯會 夾心屯會 夾心屯會 夾心屯會 | |

8. 島 嶼

| 島 嶼 名 | 經 度 | | 緯 度 | | 周 圍 | 面 積 | |
|-------|-----------|-----------|-----------|----------|----------|--------|--------|
| | 東 端 | 西 端 | 北 端 | 南 端 | | | |
| 旅 順 | 海 嶺 島 | 121,02,10 | 121,01,04 | 38,52,22 | 38,52,01 | 1,00 | 0,0252 |
| | 嶗 島 (嶗島) | 120,58,55 | 120,58,08 | 38,57,33 | 38,56,50 | 1,02 | 0,0488 |
| | 猪 島 | 122,12,15 | 121,11,08 | 39,05,36 | 39,04,55 | 1,13 | 0,0744 |
| 大 連 | 南 三 山 島 | 121,50,00 | 121,48,50 | 38,53,45 | 38,51,50 | 3,00 | 0,1860 |
| | 長 嶼 島 | 122,50,00 | 122,39,42 | 39,18,37 | 39,17,32 | 1,21 | 0,0440 |
| 金 州 | 兔 兒 島 | 122,33,03 | 122,33,25 | 39,19,32 | 39,18,45 | 1,02 | 0,0288 |
| | 鹿 島 | 122,34,22 | 122,33,30 | 39,11,40 | 39,11,12 | 1,01 | 0,0556 |
| | 東 媽 蟻 島 | 122,29,30 | 122,28,33 | 39,12,27 | 39,11,35 | 1,11 | 0,0612 |
| | 西 媽 蟻 島 | 122,28,20 | 122,26,12 | 39,12,18 | 39,11,12 | 2,10 | 0,0812 |
| 普 蘭 店 | 藻 箕 島 | 122,44,17 | 122,43,57 | 39,22,30 | 39,21,58 | 1,15 | 0,0910 |
| | 青 島 | 122,44,20 | 122,42,48 | 39,20,34 | 39,19,00 | 2,13 | 0,1490 |
| | 黑 島 | 122,17,43 | 122,16,36 | 39,16,45 | 39,16,00 | 1,21 | 0,0664 |
| | 駝 駝 島 | 121,23,55 | 121,22,41 | 39,28,20 | 39,27,16 | 1,24 | 0,1190 |
| | 平 島 | 121,28,33 | 121,27,05 | 39,25,33 | 39,24,30 | 1,30 | 0,1030 |
| | 交 流 島 | 121,27,01 | 121,24,25 | 39,28,20 | 39,26,06 | 4,29 | 0,5610 |
| | 西 中 島 | 121,22,12 | 121,14,46 | 39,29,36 | 39,22,08 | 12,18 | 3,2360 |
| | 風 鳴 島 | 121,26,16 | 121,18,54 | 39,26,44 | 39,21,47 | 8,26 | 3,0766 |
| | 平 島 | 122,20,23 | 122,19,18 | 39,20,37 | 39,20,00 | 1,10 | 0,0528 |
| | 大 長 山 島 | 122,40,53 | 122,29,18 | 39,18,30 | 39,15,23 | 15,06 | 1,6096 |
| 貔 子 高 | 哈 仙 島 | 122,32,25 | 122,29,06 | 39,13,26 | 39,14,13 | 3,08 | 0,3102 |
| | 島 嶗 島 | 122,40,28 | 122,58,45 | 39,15,43 | 39,14,59 | 2,01 | 0,1132 |
| | 蛇 蟄 島 | 122,48,07 | 122,45,47 | 39,13,50 | 39,13,50 | 2,24 | 0,1350 |
| | 小 長 山 島 | 122,44,44 | 122,37,15 | 39,14,51 | 39,12,17 | 11,21 | 1,1186 |
| | 小 塞 裡 島 | 122,34,13 | 122,34,50 | 39,13,32 | 39,12,24 | 2,23 | 0,1010 |
| | 格 仙 島 | 122,26,56 | 122,24,41 | 39,16,17 | 39,15,16 | 2,19 | 0,0888 |
| | 瓜 皮 島 | 122,26,27 | 122,34,06 | 39,14,10 | 39,13,13 | 2,04 | 0,1380 |
| | 洪 子 東 島 | 122,25,05 | 122,23,09 | 39,10,53 | 39,10,08 | 1,27 | 0,0510 |
| | 葫 蘆 島 | 121,18,19 | 122,17,30 | 39,12,18 | 39,10,51 | 1,04 | 0,0280 |
| | 廣 鹿 島 | 122,24,00 | 122,18,26 | 39,13,08 | 39,08,38 | 9,28 | 1,7372 |
| | 獐 子 島 | 122,45,08 | 122,41,52 | 39,02,58 | 39,00,40 | 5,24 | 0,5424 |
| | 搭 連 島 | 122,48,39 | 122,46,25 | 39,04,53 | 39,04,06 | 2,21 | 0,0952 |
| 貔 子 高 | 小 耗 島 | 122,52,15 | 122,50,40 | 39,04,10 | 39,03,07 | 2,17 | 0,1092 |
| | 大 耗 島 | 122,49,51 | 122,48,30 | 39,03,32 | 39,02,30 | 2,00 | 0,1206 |
| | 海 洋 島 | 123,11,13 | 123,07,26 | 39,05,20 | 39,01,38 | 8,04 | 1,2451 |
| 北 砣 島 | 123,10,18 | 123,09,20 | 39,05,03 | 39,05,12 | 1,13 | 0,0450 | |

本表ハ關東廳臨時土地調查部ノ實測ニ係ルモノニシテ周圍一里以上ノ島嶼ノミヲ掲グ

II. 氣 象

(大 連 氣 象)

| | | |
|-----------|---------|----------|
| 氣 壓 { 平 均 | | 763.4 |
| 氣 溫 { | 平 均 | 10.2 |
| | 最 高 | 32.1 |
| | 最 低 | (-) 15.8 |
| 濕 度 { 平 均 | | 67 |
| 風 | 平 均 風 力 | 5.4 |
| | 平 均 風 向 | 南 71 度 西 |
| 天 氣 日 數 { | 快 晴 | 114 |
| | 曇 天 | 105 |
| | 降 水 | 96 |
| | 暴 風 | 131 |
| | 不 照 | 34 |
| | 雪 | 34 |
| | 霜 | 45 |
| | 霰 | 7 |
| | 霧 | 36 |
| | 電 雷 | 13 |
| 地 震 | 1 | |

9. 觀 測 所

昭和元年末

| 名 稱 | 所 在 地 | 位 置 | | 晴雨計ノ位置 海面上ノ高さ | 觀測開始年月日 | 標 準 時 |
|-------------|-----------------|--------|-------|------------------|-------------|-------|
| | | 東 經 | 北 緯 | | | |
| 關 東 廳 觀 測 所 | 大 連 市 八 幡 町 | 121.38 | 38.54 | 97.3 | 明治37 IX 7 | 西部標準時 |
| 同 旅 順 支 所 | 旅 順 市 高 崎 町 | 121.16 | 38.47 | 79.6 | 同 38 VII 17 | |
| 同 營 口 支 所 | 營 口 新 市 街 青 柳 街 | 122.14 | 40.40 | 3.7 | 同 38 IX 30 | |
| 同 奉 天 支 所 | 奉 天 日 吉 町 | 123.23 | 41.48 | 43.8 | 同 38 V 1 | |
| 同 長 春 支 所 | 長 春 錦 町 | 125.18 | 43.55 | 225.5 | 同 41 XI 20 | |

西部標準時ハ東經百二十度ノ平時ニシテ帝國中央標準時ヨリ遅レルコト一時間ナリ

10. 警 報 信 號 標

昭和元年末

| 名 稱 | 所 在 地 | 位 置 | | 標柱ノ高さ | 建 設 年 月 日 |
|-----------|-------------------|--------|-------|-------|------------|
| | | 東 經 | 北 緯 | | |
| 正式暴風警報信號標 | 大 連 市 八 幡 町 | 121.35 | 38.54 | 74.0 | 大正 7 1 1 |
| 暴風警報信號標 | 大 連 埠 頭 構 內 | 121.39 | 38.56 | 165.5 | 同 10 1 1 |
| 同 | 上 旅 順 市 殿 島 町 海 岸 | 121.15 | 38.48 | 75.6 | 明治 44 VI 1 |
| 同 | 上 大連民政署管内老虎灘會老虎灘 | 121.40 | 38.52 | 60.0 | 大正 2 IV 1 |
| 暴 風 雨 標 | 大 連 市 八 幡 町 | 121.38 | 38.54 | 72.0 | 同 7 1 1 |
| 同 | 上 大 連 埠 頭 構 內 | 121.39 | 38.56 | 165.5 | 同 10 1 1 |

II. 氣 壓 (耗) 平 均

| 觀 測 所 | 一 月 | 二 月 | 三 月 | 四 月 | 五 月 | 六 月 | 七 月 | 八 月 | 九 月 | 十 月 | 十 一 月 | 十 二 月 | 全 年 | |
|-------|-------|-------|-------|-------|-------|-------|-------|-------|-------|-------|-------|-------|-------|-------|
| 旅 順 | 昭和元年 | 771.3 | 770.1 | 766.1 | 760.5 | 758.5 | 756.5 | 753.1 | 754.6 | 759.5 | 764.9 | 768.5 | 771.6 | 762.0 |
| | 大正十四年 | 770.7 | 770.4 | 765.1 | 764.0 | 757.8 | 754.9 | 755.3 | 755.9 | 760.4 | 765.3 | 767.0 | 768.5 | 762.9 |
| | 同 十三年 | 769.6 | 769.5 | 768.8 | 761.0 | 757.8 | 755.6 | 755.6 | 760.9 | 755.6 | 760.9 | 765.7 | 767.1 | 762.0 |
| | 同 十二年 | 772.6 | 767.7 | 767.2 | 763.3 | 758.0 | 754.4 | 753.8 | 755.2 | 760.8 | 763.4 | 766.0 | 769.9 | 762.8 |
| | 同 十一年 | 773.0 | 768.0 | 765.4 | 761.3 | 758.8 | 753.6 | 754.0 | 756.0 | 761.3 | 763.8 | 768.1 | 769.7 | 762.7 |
| 大 連 | 昭和元年 | 771.9 | 770.7 | 766.5 | 760.9 | 759.1 | 757.1 | 753.8 | 755.1 | 759.7 | 765.1 | 768.7 | 771.8 | 763.4 |
| | 大正十四年 | 771.1 | 770.7 | 765.4 | 764.0 | 758.0 | 755.2 | 755.7 | 756.1 | 760.7 | 765.7 | 767.5 | 769.0 | 763.2 |
| | 同 十三年 | 770.0 | 767.8 | 769.0 | 761.3 | 758.0 | 756.0 | 754.6 | 756.0 | 761.2 | 766.0 | 767.4 | 770.7 | 763.2 |
| | 同 十二年 | 772.6 | 769.4 | 767.0 | 763.6 | 757.8 | 754.6 | 753.0 | 755.4 | 760.8 | 763.5 | 766.2 | 770.3 | 762.8 |
| | 同 十一年 | 773.3 | 767.9 | 765.7 | 761.7 | 759.0 | 753.7 | 753.6 | 756.0 | 761.2 | 763.8 | 768.3 | 770.0 | 762.9 |
| 營 口 | 昭和元年 | 771.6 | 769.9 | 765.8 | 759.8 | 757.9 | 755.8 | 753.0 | 754.2 | 759.2 | 764.7 | 768.6 | 772.0 | 762.7 |
| | 大正十四年 | 771.4 | 770.7 | 765.0 | 763.3 | 757.4 | 754.6 | 755.1 | 755.8 | 760.2 | 765.3 | 767.1 | 768.9 | 762.9 |
| | 同 十三年 | 769.9 | 767.7 | 768.5 | 760.3 | 757.0 | 755.0 | 754.5 | 755.4 | 760.6 | 765.5 | 767.4 | 770.6 | 762.7 |
| | 同 十二年 | 773.0 | 769.7 | 766.5 | 762.4 | 757.3 | 753.7 | 752.5 | 754.9 | 760.6 | 763.1 | 766.1 | 769.9 | 762.5 |
| | 同 十一年 | 774.4 | 767.9 | 765.4 | 761.3 | 758.2 | 753.1 | 753.1 | 756.0 | 761.3 | 763.4 | 769.0 | 769.9 | 762.8 |
| 奉 天 | 昭和元年 | 771.2 | 769.5 | 765.1 | 759.2 | 757.3 | 755.2 | 752.7 | 753.9 | 758.8 | 764.4 | 768.5 | 771.7 | 762.3 |
| | 大正十四年 | 771.1 | 770.2 | 764.6 | 762.5 | 757.0 | 754.0 | 754.9 | 755.7 | 760.1 | 764.9 | 766.8 | 768.4 | 762.5 |
| | 同 十三年 | 769.8 | 767.3 | 768.1 | 759.8 | 756.5 | 754.7 | 753.6 | 755.3 | 760.6 | 765.0 | 766.8 | 770.2 | 762.4 |
| | 同 十二年 | 772.3 | 768.9 | 765.8 | 761.6 | 756.5 | 752.9 | 751.6 | 754.6 | 760.3 | 762.6 | 765.8 | 769.4 | 761.9 |
| | 同 十一年 | 774.2 | 767.4 | 764.5 | 760.6 | 756.9 | 752.3 | 752.3 | 755.7 | 760.8 | 762.6 | 768.4 | 769.3 | 762.2 |
| 長 春 | 昭和元年 | 770.2 | 767.9 | 763.9 | 757.5 | 755.6 | 754.1 | 752.3 | 753.3 | 757.9 | 763.0 | 767.6 | 770.1 | 761.1 |
| | 大正十四年 | 771.3 | 769.6 | 763.5 | 761.2 | 755.9 | 753.2 | 754.3 | 755.6 | 759.5 | 764.1 | 768.0 | 768.8 | 761.7 |
| | 同 十三年 | 769.1 | 766.1 | 766.8 | 758.1 | 755.4 | 754.0 | 753.6 | 755.2 | 759.9 | 763.7 | 765.6 | 769.0 | 761.4 |
| | 同 十二年 | 771.2 | 767.9 | 764.2 | 760.2 | 755.2 | 751.4 | 751.6 | 754.2 | 759.4 | 761.6 | 764.7 | 767.8 | 760.8 |
| | 同 十一年 | 773.5 | 766.6 | 763.3 | 759.7 | 755.2 | 750.9 | 752.3 | 755.1 | 759.8 | 761.3 | 767.5 | 767.9 | 761.1 |

氣壓ハ重力及海面ノ更正ヲ施シタルモノナリ

12. 氣 温 (度)

Table with columns for observation station (観測所), months (一月 to 十二月), and annual average (全年). Rows include stations like 旅順, 大連, 營口, 奉天, 長春 and years from 昭和元年 to 大正十一年. Sub-sections for '平均氣温' and '最高氣温' are present.

12. 氣 温 (續)

Continuation of the temperature table for stations 旅順, 大連, 營口, 奉天, 長春. Includes a note at the bottom: '温度ハ攝氏ニ換ル(-)印ハ零度以下ヲ示ス'.

13. 濕 度 (%) 平均

Table showing average humidity (%) for the same stations and years as the temperature table. Includes a note at the bottom: '最濕ヲ百トシ最乾ヲ零トス'.

14. 降水日數及水量

Table with columns for observation location (観測所), month (一月 to 十二月), and annual total (全年). It contains two main sections: '降水日數' (Precipitation days) and '降水量 (耗)' (Precipitation volume). Data is provided for locations like 旅順, 大連, 營口, 奉天, and 長春 across various years from 1911 to 1924.

降水日數ハ一日間=0.1耗以上アリタル日ヲ計上シ水量ハ一箇月間ノ總量ナリ

15. 風

Table with columns for observation location (観測所), month (一月 to 十二月), and annual total (全年). It contains two main sections: '平均速度 (*/時)' (Average wind speed) and '平均風向 (度)' (Average wind direction). Data is provided for locations like 旅順, 大連, 營口, 奉天, and 長春 across various years from 1911 to 1924.

16. 天 氣 日 數

| 観測所 | 快晴 | 曇天 | 降水 | 暴風 | 不照 | 雪 | 霜 | 霰 | 雹 | 霧 | 電雷 | 地震 | |
|------|-------|-----|-----|-----|-----|----|-----|-----|---|----|----|----|---|
| 旅 順 | 昭和元年 | 129 | 83 | 103 | 44 | 34 | 32 | 39 | 6 | — | 28 | 11 | — |
| | 大正十四年 | 123 | 82 | 89 | 28 | 34 | 31 | 56 | 3 | — | 25 | 4 | — |
| | 同十三年 | 134 | 73 | 85 | 128 | 18 | 33 | 70 | 5 | 2 | 29 | 15 | — |
| | 同十二年 | 113 | 83 | 84 | 158 | 29 | 30 | 55 | 4 | 1 | 23 | 22 | — |
| 同十一年 | 96 | 70 | 77 | 153 | 46 | 29 | 63 | 2 | 1 | 26 | 8 | 1 | |
| 大 連 | 昭和元年 | 114 | 105 | 96 | 131 | 34 | 34 | 45 | 7 | — | 36 | 13 | 1 |
| | 大正十四年 | 103 | 87 | 67 | 138 | 17 | 39 | 41 | 5 | — | 26 | 4 | 2 |
| | 同十三年 | 140 | 77 | 73 | 269 | 23 | 31 | 44 | 7 | — | 32 | 17 | 1 |
| | 同十二年 | 112 | 90 | 75 | 246 | 28 | 29 | 36 | 3 | 1 | 27 | 18 | 1 |
| 同十一年 | 105 | 84 | 71 | 223 | 35 | 25 | 54 | 1 | 1 | 19 | 7 | 2 | |
| 警 口 | 昭和元年 | 128 | 74 | 82 | 17 | 25 | 20 | 121 | 6 | 2 | 9 | 16 | 3 |
| | 大正十四年 | 130 | 77 | 86 | 25 | 16 | 24 | 108 | — | 1 | 5 | 13 | — |
| | 同十三年 | 127 | 66 | 84 | 119 | 25 | 26 | 112 | 4 | 1 | 6 | 22 | 1 |
| | 同十二年 | 117 | 54 | 97 | 140 | 30 | 24 | 109 | 2 | 4 | 1 | 23 | — |
| 同十一年 | 145 | 62 | 82 | 124 | 22 | 24 | 121 | 2 | 2 | 2 | 15 | — | |
| 奉 天 | 昭和元年 | 109 | 83 | 102 | 4 | 28 | 32 | 139 | 5 | — | 13 | 13 | — |
| | 大正十四年 | 136 | 85 | 91 | 1 | 27 | 34 | 143 | 2 | 1 | 3 | 18 | 1 |
| | 同十三年 | 134 | 76 | 94 | 48 | 27 | 34 | 149 | 1 | 2 | 10 | 15 | — |
| | 同十二年 | 117 | 77 | 107 | 46 | 35 | 37 | 162 | 1 | 4 | 6 | 17 | — |
| 同十一年 | 121 | 71 | 81 | 54 | 19 | 22 | 140 | 1 | — | 3 | 12 | — | |
| 長 春 | 昭和元年 | 99 | 95 | 94 | 18 | 28 | 49 | 165 | 5 | 2 | — | 15 | — |
| | 大正十四年 | 104 | 85 | 106 | 17 | 25 | 35 | 141 | 3 | 3 | 1 | 12 | — |
| | 同十三年 | 115 | 92 | 106 | 78 | 24 | 54 | 162 | 1 | — | 4 | 9 | — |
| | 同十二年 | 101 | 77 | 125 | 84 | 22 | 49 | 162 | 4 | 4 | 2 | 40 | — |
| 同十一年 | 121 | 68 | 88 | 93 | 15 | 33 | 162 | 3 | 7 | 1 | 19 | — | |

快晴ハ雲量ニ未滿ノ日、曇天ハ同八以上アリタル日、降水ハ雨、雪、霰、雹ノ量モ十分ノ一以上アリタル日、暴風ハ風ノ速度一
秒時間十米以上アリタル日、不照ハ日照全ク無キ日、雪、霜、霰、雹、霧及電雷ハ其ノ現象アリタル日ナリ故ニ一日中二種以上
ノ現象アリタルトキハ各之ヲ一日ト計ヘ彼此相重複ス地震ハ回数ヲ掲グ

17. 霜 雪 ノ 初 終

| 観測所 | 初 日 (前年) | 終 日 (本年) | 初 終 間 ノ 日 數 | 本 年 ノ 初 日 | |
|------|----------|----------|-------------|-----------|-------|
| 旅 順 | 昭和元年 | XI 13 | III 22 | 130 | XI 15 |
| | 大正十四年 | X 24 | IV 8 | 167 | XI 13 |
| | 同十三年 | XI 8 | IV 4 | 149 | X 24 |
| | 同十二年 | XI 10 | IV 6 | 148 | XI 8 |
| 同十一年 | XI 18 | III 29 | 132 | XI 10 | |
| 大 連 | 昭和元年 | XI 13 | III 28 | 136 | XI 1 |
| | 大正十四年 | X 20 | IV 8 | 171 | XI 13 |
| | 同十三年 | XI 8 | III 28 | 142 | X 20 |
| | 同十二年 | XI 8 | III 29 | 142 | XI 8 |
| 同十一年 | XI 25 | III 25 | 121 | XI 8 | |

17. 霜 雪 ノ 初 終 (續)

| 観測所 | 初 日 (前年) | 終 日 (本年) | 初 終 間 ノ 日 數 | 本 年 ノ 初 日 | |
|------|----------|----------|-------------|-----------|-------|
| 警 口 | 昭和元年 | X 10 | IV 12 | 185 | X 6 |
| | 大正十四年 | X 8 | IV 15 | 190 | X 10 |
| | 同十三年 | X 6 | IV 26 | 204 | X 8 |
| | 同十二年 | IX 29 | IV 23 | 180 | X 6 |
| 同十一年 | X 21 | IV 4 | 166 | IX 29 | |
| 奉 天 | 昭和元年 | X 5 | IV 28 | 206 | X 5 |
| | 大正十四年 | X 5 | IV 27 | 205 | X 5 |
| | 同十三年 | IX 21 | V 2 | 225 | IX 5 |
| | 同十二年 | IX 29 | V 3 | 217 | IX 21 |
| 同十一年 | X 4 | V 12 | 221 | IX 29 | |
| 長 春 | 昭和元年 | X 2 | IV 28 | 209 | IX 28 |
| | 大正十四年 | IX 13 | IV 22 | 222 | X 2 |
| | 同十三年 | IX 21 | V 9 | 232 | IX 13 |
| | 同十二年 | IX 20 | V 3 | 226 | IX 21 |
| 同十一年 | IX 23 | V 15 | 235 | IX 20 | |
| 旅 順 | 昭和元年 | XI 12 | III 25 | 134 | X 28 |
| | 大正十四年 | XI 8 | III 29 | 142 | XI 12 |
| | 同十三年 | XI 7 | III 25 | 140 | XI 8 |
| | 同十二年 | XI 7 | III 16 | 130 | XI 7 |
| 同十一年 | XI 2 | III 27 | 146 | XI 7 | |
| 大 連 | 昭和元年 | XI 28 | III 25 | 118 | X 28 |
| | 大正十四年 | X 23 | III 29 | 158 | XI 28 |
| | 同十三年 | XI 12 | IV 3 | 144 | X 23 |
| | 同十二年 | XI 7 | III 16 | 130 | XI 12 |
| 同十一年 | XI 2 | III 27 | 146 | XI 7 | |
| 警 口 | 昭和元年 | X 18 | III 15 | 149 | X 28 |
| | 大正十四年 | XI 7 | III 29 | 143 | X 18 |
| | 同十三年 | X 20 | IV 6 | 170 | XI 7 |
| | 同十二年 | XI 7 | III 16 | 130 | X 20 |
| 同十一年 | XI 7 | III 27 | 141 | XI 7 | |
| 奉 天 | 昭和元年 | X 18 | IV 20 | 185 | X 17 |
| | 大正十四年 | X 31 | IV 12 | 164 | X 18 |
| | 同十三年 | X 20 | IV 25 | 189 | X 31 |
| | 同十二年 | XI 7 | IV 17 | 162 | X 20 |
| 同十一年 | X 27 | IV 2 | 158 | XI 7 | |
| 長 春 | 昭和元年 | X 18 | IV 25 | 190 | X 16 |
| | 大正十四年 | X 16 | III 29 | 165 | X 18 |
| | 同十三年 | X 20 | IV 20 | 184 | X 16 |
| | 同十二年 | IX 27 | IV 22 | 208 | X 20 |
| 同十一年 | X 26 | IV 15 | 172 | IX 27 | |

本表中(前年)トアルハ昭和元年ニ於テハ大正十四年ヲ謂ヒ(本年)トアルハ即チ昭和元年ヲ謂フ故ニ旅順ニ於ケル霜ノ初日ハ 大正
十四年十一月十三日ニシテ其ノ終日ハ昭和元年三月二十二日ナリ從ツテ初終間ノ日數ハ 大正十四年十一月十三日ヨリ 昭和元年三
月二十二日ニ至ル間ノ日數ナリ 各年トモ此ノ例ニ據ル

III. 戶口靜態

| | | | |
|--------|-------|------------------|-----------------|
| 戶 | 數 | | 182,548 |
| 人 | 口 | | 1,095,903 |
| 國籍別人口 | 日本人 | 內地人 | { 男..... 95,728 |
| | | | { 女..... 89,556 |
| | 朝鮮人 | { 男..... 22,523 | |
| | | { 女..... 19,494 | |
| | 支那人 | { 男..... 538,914 | |
| | | { 女..... 327,592 | |
| | 外國人 | { 男..... 1,190 | |
| | | { 女..... 906 | |
| 職業別人口 | 農業 | | 419,459 |
| | 水產業 | | 41,311 |
| | 鑛業 | | 52,370 |
| | 工業 | | 145,828 |
| | 商業 | | 156,113 |
| | 交通業 | | 99,324 |
| | 公務自由業 | | 61,738 |
| | 其他有業者 | | 86,830 |
| | 家事使用人 | | 16,823 |
| | 無職業 | | 16,107 |
| 配對關係人口 | 有配偶者 | | 413,660 |
| | 無配偶者 | | 682,243 |

18. 戸口靜態總數累年比較 (續)

Table with columns: 年次, 戸數, 人 (男, 女, 計), 每年增加人口 (實數, 每百ノ增加率), 女百ニ付男, 指數. Rows include years from 昭和元年 to 大正十四年.

18. 戸口靜態總數累年比較 (續)

Table with columns: 年次, 戸數, 人 (男, 女, 計), 每年增加人口 (實數, 每百ノ增加率), 女百ニ付男, 指數. Rows include years from 大正三年 to 昭和元年.

本表ノ戸口數ハ警察官吏派出所ニ備フル戸口調査簿ニ據リ調査セシ常住者ニシテ旅客其他一時の滞在者、陸海軍在營艦者及在監人ヲ包含セス以下戸口ニ關スル諸表皆同シ
朝鮮人ハ明治四十二年以前ニ於テハ外國人中ニ算入セリ
本表ハ以下各表ニ掲出セル關東州、鐵道附屬地及領事館ヲ合計シタル總數ナリ但シ明治四十一年以前ハ領事館管内ノ調査ヲ缺如シ又明治三十八年ハ關東州ノミノ事實ナリ
表中(每百ノ增加率)ハ各年ノ增加實數ヲ前年末總數ニテ除シタルモノナリ
毎年增加人口欄(-)印ハ減少ヲ示ス
本表以下諸表中營口及安東兩鐵道附屬地並牛莊及安東兩領事館管内ニ於ケル大正十二年末人口前年末ニ比シ著シキ増減アルハ從來前記ノ兩領事館管内ヲリシ地域ノ一部ヲ大正十二年十月鐵道附屬地ニ編入シタル結果ナリ

19. 戶口總數

Table with columns for location (地方), household count (戶數), and population count (人口). It includes sub-sections for various regions like 順連子口上, 州店高, 瓦大營, etc., and tracks data from 1910 to 1920.

地方別

昭和元年末

Table showing population statistics by region (地方別) for the end of 1920. Columns include gender (男/女), foreigner status (外國人), and average household size (平均人口).

20. 戶口總數

| 警察官吏派出所 | 戶數 | | | | 人 | |
|-------------|-------|--------|-------|--------|-------|-------|
| | 日 本 人 | 支 那 人 | 外 國 人 | 計 | 人 | |
| | | | | | 男 | 女 |
| 旅 順 警 察 | | | | | | |
| 十善殿 | 5 | 489 | — | 494 | 7 | 34 |
| 通 島 寺 | 42 | 764 | — | 806 | 74 | 183 |
| 町町町橋 | 186 | 777 | 1 | 964 | 335 | 357 |
| 乃 木 | 468 | 285 | — | 753 | 886 | 841 |
| 東日大明千 | 367 | 130 | — | 497 | 789 | 697 |
| 洋木迫治處 | 332 | 57 | — | 389 | 705 | 637 |
| 橋橋町町町 | 63 | 76 | — | 139 | 113 | 104 |
| 子裡洋海村 | 269 | 41 | — | 301 | 701 | 475 |
| 嵐山頭島頭 | 377 | 58 | 1 | 436 | 886 | 905 |
| 泥城城家 | 229 | 28 | — | 257 | 562 | 510 |
| 三水龍驤龍 | 9 | 728 | — | 737 | 13 | 9 |
| 黃營牧田總 | 5 | 831 | — | 836 | 6 | 5 |
| 川子驛屯計 | 2 | 980 | — | 982 | 2 | 2 |
| 正 十 三 二 一 年 | 17 | 1,086 | — | 1,103 | 31 | 26 |
| 大同同同同 | 2 | 1,251 | — | 1,253 | 2 | 1 |
| 縣園町橋町 | 3 | 1,998 | — | 2,001 | 3 | 3 |
| 濃盤 | 15 | 1,553 | — | 1,568 | 24 | 22 |
| 坂狹 | 8 | 648 | — | 656 | 16 | 13 |
| 江廣明 | 1 | 796 | — | 797 | 2 | 3 |
| 町場町町場 | 10 | 557 | — | 567 | 11 | 12 |
| 通通町町町 | 1 | 532 | — | 533 | 1 | 1 |
| 山寺土大千 | 17 | 1,113 | 1 | 1,131 | 29 | 30 |
| 山沙初桃楓 | 4 | 761 | — | 765 | 7 | 4 |
| 手見音源 | 19 | 674 | — | 693 | 42 | 36 |
| 計 | 2,442 | 16,213 | 3 | 18,658 | 5,247 | 4,910 |
| 大連警察 | 2,380 | 16,126 | 4 | 18,510 | 5,233 | 4,652 |
| 縣園町橋町 | 2,510 | 15,583 | 3 | 18,096 | 5,263 | 4,947 |
| 濃盤 | 2,605 | 15,297 | 3 | 17,905 | 5,656 | 4,755 |
| 坂狹 | 2,579 | 15,089 | 4 | 17,672 | 5,532 | 4,939 |
| 江廣明 | 2,558 | 14,943 | 5 | 17,506 | 5,453 | 4,896 |
| 大 連 警 察 | | | | | | |
| 大北濱日浪 | 302 | 297 | 3 | 602 | 729 | 639 |
| 美當西達若 | 650 | 171 | 1 | 822 | 1,646 | 1,284 |
| 近西神與敷 | 300 | 94 | — | 394 | 660 | 557 |
| 山寺土大千 | 425 | 228 | 5 | 658 | 958 | 882 |
| 山沙初桃楓 | 489 | 209 | 4 | 702 | 1,344 | 1,030 |
| 縣園町橋町 | 612 | 79 | 1 | 692 | 1,070 | 1,258 |
| 濃盤 | 686 | 134 | 5 | 825 | 1,589 | 1,282 |
| 坂狹 | 662 | 185 | — | 847 | 1,395 | 1,237 |
| 江廣明 | 338 | 29 | 1 | 368 | 550 | 1,587 |
| 町場町町場 | 838 | 250 | — | 1,088 | 1,777 | 1,550 |
| 通通町町町 | 426 | 722 | 4 | 1,152 | 774 | 763 |
| 山寺土大千 | 787 | 131 | 9 | 927 | 1,768 | 1,460 |
| 山沙初桃楓 | 553 | 34 | 8 | 595 | 1,321 | 1,517 |
| 縣園町橋町 | 372 | 484 | 2 | 858 | 737 | 594 |
| 濃盤 | 567 | 396 | 3 | 966 | 1,389 | 1,115 |
| 坂狹 | 457 | 138 | 24 | 619 | 1,036 | 863 |
| 江廣明 | 365 | 216 | 5 | 586 | 868 | 693 |
| 町場町町場 | 314 | 168 | 2 | 484 | 642 | 608 |
| 通通町町町 | 784 | 41 | 1 | 826 | 1,731 | 1,543 |
| 山寺土大千 | 48 | 1,065 | — | 1,113 | 83 | 78 |
| 山沙初桃楓 | 1,034 | 307 | 1 | 1,342 | 1,978 | 1,966 |
| 縣園町橋町 | 61 | 2,276 | 2 | 2,339 | 112 | 124 |
| 濃盤 | 396 | 385 | 2 | 783 | 878 | 854 |
| 坂狹 | 278 | 326 | 1 | 605 | 595 | 677 |
| 江廣明 | 326 | 20 | 4 | 350 | 753 | 868 |

地方細別

昭和元年末

| 支 那 人 | | 外 國 人 | | 合 計 | |
|--------|--------|-------|----|--------|--------|
| 男 | 女 | 男 | 女 | 男 | 女 |
| 署 管 內 | | | | | |
| 1,600 | 772 | — | — | 1,607 | 806 |
| 2,308 | 1,224 | — | — | 2,382 | 1,407 |
| 2,279 | 1,220 | 5 | 5 | 2,619 | 1,582 |
| 977 | 488 | — | — | 1,863 | 1,329 |
| 603 | 150 | — | — | 1,892 | 847 |
| 254 | 118 | — | — | 959 | 755 |
| 629 | 172 | — | — | 742 | 276 |
| 410 | 85 | — | — | 1,111 | 560 |
| 433 | 71 | 1 | 1 | 1,320 | 977 |
| 94 | 60 | — | — | 656 | 570 |
| 2,661 | 2,528 | — | — | 2,674 | 2,537 |
| 3,084 | 3,026 | — | — | 3,090 | 3,031 |
| 3,197 | 3,471 | — | — | 3,199 | 3,473 |
| 3,653 | 3,827 | — | — | 3,684 | 3,853 |
| 4,799 | 4,586 | — | — | 4,801 | 4,587 |
| 6,690 | 6,909 | — | — | 6,683 | 6,912 |
| 5,476 | 4,743 | — | — | 5,500 | 4,765 |
| 1,982 | 2,067 | — | — | 1,998 | 2,080 |
| 2,763 | 2,706 | — | — | 2,765 | 2,709 |
| 1,934 | 1,819 | — | — | 1,945 | 1,831 |
| 1,671 | 1,768 | — | — | 1,672 | 1,769 |
| 4,173 | 4,193 | 1 | — | 4,203 | 4,223 |
| 2,907 | 2,995 | — | — | 2,914 | 2,999 |
| 2,190 | 2,187 | — | — | 2,232 | 2,223 |
| 56,757 | 51,185 | 7 | 6 | 62,911 | 56,101 |
| 56,184 | 50,539 | 8 | 8 | 61,425 | 55,199 |
| 56,577 | 49,266 | 6 | 5 | 61,846 | 54,218 |
| 54,717 | 47,763 | 7 | 5 | 60,380 | 52,523 |
| 54,160 | 46,925 | 8 | 6 | 59,700 | 51,870 |
| 53,106 | 45,751 | 9 | 11 | 58,568 | 50,958 |
| 署 管 內 | | | | | |
| 906 | 447 | 9 | 8 | 1,644 | 1,004 |
| 876 | 139 | 2 | 1 | 2,524 | 1,424 |
| 319 | 193 | — | — | 979 | 750 |
| 1,034 | 313 | 11 | 6 | 2,003 | 1,201 |
| 1,979 | 176 | 18 | 18 | 3,341 | 1,224 |
| 605 | 68 | 1 | 1 | 1,676 | 1,327 |
| 1,310 | 89 | 12 | 17 | 2,911 | 1,388 |
| 1,018 | 210 | — | — | 2,413 | 1,447 |
| 305 | 23 | 1 | 1 | 856 | 1,611 |
| 2,735 | 260 | — | — | 4,512 | 1,810 |
| 3,257 | 849 | 5 | 3 | 4,036 | 1,615 |
| 1,235 | 77 | 22 | 13 | 3,025 | 1,550 |
| 262 | 51 | 9 | 10 | 1,492 | 1,578 |
| 3,414 | 459 | 10 | 6 | 4,161 | 1,059 |
| 3,113 | 425 | 8 | 9 | 4,510 | 1,549 |
| 791 | 154 | 49 | 27 | 1,876 | 1,044 |
| 1,257 | 333 | 9 | 6 | 2,134 | 1,002 |
| 1,706 | 206 | 3 | 3 | 2,351 | 817 |
| 177 | 34 | 3 | 1 | 1,911 | 1,578 |
| 5,395 | 1,497 | — | — | 5,478 | 1,575 |
| 1,358 | 503 | 1 | 3 | 3,337 | 2,472 |
| 16,684 | 3,463 | 2 | 2 | 16,798 | 3,580 |
| 1,061 | 657 | 7 | 4 | 1,946 | 1,515 |
| 972 | 713 | 3 | 3 | 1,570 | 1,391 |
| 154 | 42 | 5 | 3 | 912 | 913 |

20. 戶口總數

| 警察官吏派出所 | 戶數 | | | | 人 | |
|-----------|--------|--------|-------|--------|--------|--------|
| | 日 本 人 | 支 那 人 | 外 國 人 | 計 | 日 本 人 | |
| | | | | | 男 | 女 |
| 石老周海柳 | 13 | 908 | — | 921 | 24 | 25 |
| 道虎水獵樹 | 132 | 609 | 11 | 752 | 248 | 235 |
| 街灘子屯屯 | 264 | 1,781 | — | 2,045 | 541 | 437 |
| 大南草總 | 9 | 628 | — | 637 | 9 | 5 |
| 房關鎮 | 99 | 654 | — | 753 | 181 | 179 |
| 身嶺堡計 | 15 | 578 | — | 593 | 37 | 23 |
| 正 | 23 | 778 | — | 801 | 44 | 29 |
| 四三二一年 | 21 | 768 | — | 789 | 37 | 35 |
| 十十十十 | 12,676 | 15,089 | 99 | 27,864 | 27,404 | 25,997 |
| 大同同同同 | 12,399 | 14,708 | 100 | 27,207 | 26,726 | 25,342 |
| 正 | 12,189 | 14,160 | 94 | 26,434 | 26,292 | 24,921 |
| 四三二一年 | 12,229 | 13,498 | 66 | 25,793 | 27,067 | 23,995 |
| 十十十十 | 11,774 | 12,446 | 48 | 24,268 | 25,917 | 23,159 |
| 末末末末 | 11,212 | 11,565 | 37 | 22,814 | 25,249 | 21,685 |
| 大 連 小 崗 子 | | | | | | |
| 直西日東錦 | 36 | 924 | 1 | 961 | 77 | 53 |
| 崗新關 | 27 | 1,038 | — | 1,065 | 66 | 75 |
| 轄街街街街 | 90 | 902 | 1 | 993 | 199 | 544 |
| 北大蘆北水總 | 89 | 1,077 | — | 1,166 | 216 | 208 |
| 崗子 | 658 | 139 | — | 797 | 1,509 | 1,318 |
| 子町町橋街計 | 11 | 1,018 | — | 1,029 | 16 | 19 |
| 正 | 787 | 545 | 2 | 1,334 | 1,651 | 1,565 |
| 四三二一年 | 492 | 61 | 1 | 554 | 787 | 776 |
| 十十十十 | 21 | 634 | — | 655 | 47 | 43 |
| 末末末末 | 34 | 937 | — | 971 | 59 | 49 |
| 大同同同同 | 2,122 | 7,095 | 6 | 9,223 | 4,639 | 4,384 |
| 正 | 2,068 | 6,443 | 15 | 8,526 | 4,409 | 4,286 |
| 四三二一年 | 1,993 | 6,323 | 7 | 8,323 | 4,265 | 4,039 |
| 十十十十 | 1,843 | 6,377 | 6 | 8,226 | 3,941 | 3,760 |
| 末末末末 | 1,498 | 6,029 | 7 | 7,534 | 3,621 | 3,053 |
| 大 連 沙 河 口 | | | | | | |
| 直水王聖神奎 | 679 | 1,508 | — | 2,187 | 1,379 | 1,332 |
| 源陽德社山 | 573 | 881 | — | 1,454 | 1,236 | 1,109 |
| 轄地街街前屯 | 125 | 2,267 | — | 2,392 | 280 | 216 |
| 沙真香樂小密總 | 866 | 168 | — | 1,034 | 1,871 | 1,745 |
| 河 口 | 1,163 | 7 | — | 1,169 | 2,650 | 2,355 |
| 金爐家平 | 201 | 687 | 9 | 897 | 416 | 386 |
| 轄地街街前屯 | 48 | 592 | — | 640 | 131 | 111 |
| 正 | 574 | 314 | — | 888 | 1,472 | 1,413 |
| 四三二一年 | 10 | 2,394 | — | 2,394 | 17 | 12 |
| 十十十十 | 2 | 534 | 1 | 537 | 3 | 2 |
| 末末末末 | 2 | 793 | — | 795 | 2 | 2 |
| 大同同同同 | 5 | 844 | — | 849 | 6 | 6 |
| 正 | 4,247 | 10,979 | 10 | 15,236 | 9,463 | 8,689 |
| 四三二一年 | 4,116 | 10,501 | 10 | 14,627 | 9,108 | 8,386 |
| 十十十十 | 4,010 | 8,336 | 10 | 12,356 | 8,195 | 7,219 |
| 末末末末 | 3,889 | 7,449 | 8 | 11,346 | 7,756 | 7,011 |
| 大同同同同 | 3,551 | 6,802 | 6 | 10,359 | 6,758 | 6,187 |
| 正 | 3,430 | 5,839 | 3 | 9,263 | 5,889 | 5,300 |
| 大 連 水 上 | | | | | | |
| 直東西北總 | 4 | 6 | — | 10 | 4 | 7 |
| 埠通水 | 2 | 131 | — | 133 | 6 | 3 |
| 大 山 | 1 | 1 | — | 2 | 3 | 1 |
| 轄頭頭上計 | — | — | — | — | — | — |
| 正 | 7 | 138 | — | 145 | 13 | 11 |

方 細 別 (續)

| 支 那 人 | | 外 國 人 | | 合 計 | |
|-----------|--------|-------|-----|---------|--------|
| 男 | 女 | 男 | 女 | 男 | 女 |
| 2,432 | 1,790 | — | — | 2,456 | 1,815 |
| 1,807 | 1,498 | 22 | 22 | 1,755 | 3,833 |
| 6,883 | 5,239 | — | 3 | 7,424 | 5,679 |
| 2,262 | 2,046 | — | — | 2,271 | 2,051 |
| 2,250 | 2,081 | — | — | 2,431 | 2,260 |
| 2,193 | 2,097 | — | — | 2,230 | 2,120 |
| 3,017 | 2,419 | — | — | 3,061 | 2,448 |
| 2,944 | 2,585 | — | — | 2,981 | 2,620 |
| 75,711 | 31,106 | 212 | 168 | 103,327 | 57,271 |
| 73,056 | 30,088 | 194 | 182 | 99,976 | 55,612 |
| 74,772 | 27,045 | 171 | 132 | 101,235 | 51,198 |
| 74,605 | 25,131 | 158 | 110 | 101,830 | 49,236 |
| 69,898 | 24,032 | 95 | 86 | 95,910 | 47,277 |
| 61,739 | 23,110 | 80 | 63 | 87,068 | 44,858 |
| 警 察 署 管 內 | | | | | |
| 3,720 | 1,077 | 1 | 1 | 3,798 | 1,131 |
| 4,550 | 1,353 | — | — | 4,616 | 1,428 |
| 4,682 | 1,480 | 4 | — | 4,885 | 1,724 |
| 3,858 | 1,656 | — | — | 4,074 | 1,864 |
| 567 | 156 | — | — | 2,076 | 1,474 |
| 3,007 | 1,537 | — | — | 3,023 | 1,556 |
| 2,007 | 783 | 3 | 3 | 3,661 | 2,351 |
| 246 | 91 | 1 | — | 1,034 | 867 |
| 2,909 | 924 | — | — | 2,956 | 967 |
| 3,140 | 1,193 | — | — | 3,199 | 1,342 |
| 28,686 | 9,950 | 9 | 4 | 33,322 | 14,604 |
| 29,907 | 9,574 | 7 | 8 | 34,553 | 13,966 |
| 24,547 | 8,516 | 40 | 18 | 28,996 | 12,820 |
| 25,435 | 7,885 | 13 | 12 | 29,713 | 11,936 |
| 26,307 | 7,660 | 8 | 9 | 30,256 | 11,429 |
| 26,393 | 7,083 | 16 | 13 | 30,030 | 10,149 |
| 警 察 署 管 內 | | | | | |
| 4,643 | 3,055 | — | — | 6,022 | 4,387 |
| 2,809 | 1,545 | — | — | 4,045 | 2,654 |
| 6,403 | 3,760 | — | — | 6,683 | 3,976 |
| 569 | 336 | — | — | 2,440 | 2,081 |
| 65 | 3 | — | — | 2,715 | 2,358 |
| 2,225 | 1,674 | 12 | 14 | 2,653 | 2,074 |
| 2,253 | 1,385 | — | — | 2,384 | 1,496 |
| 1,658 | 619 | — | — | 3,130 | 2,032 |
| 6,523 | 4,187 | — | — | 6,540 | 4,199 |
| 1,926 | 1,822 | 3 | 3 | 1,932 | 1,827 |
| 2,340 | 2,165 | — | — | 2,342 | 2,167 |
| 2,936 | 2,772 | — | — | 2,942 | 2,779 |
| 34,350 | 23,324 | 15 | 17 | 43,828 | 32,030 |
| 33,723 | 22,448 | 17 | 15 | 42,848 | 30,849 |
| 27,517 | 17,997 | 13 | 16 | 35,725 | 25,232 |
| 26,413 | 15,453 | 14 | 23 | 34,183 | 22,487 |
| 25,899 | 14,285 | 9 | 19 | 32,666 | 20,491 |
| 22,764 | 13,327 | 3 | 4 | 28,656 | 18,631 |
| 警 署 管 內 | | | | | |
| 47 | — | — | — | 51 | 7 |
| 494 | 177 | — | — | 500 | 180 |
| 4 | 3 | — | — | 7 | 4 |
| — | — | — | — | — | — |
| 545 | 180 | — | — | 558 | 191 |

20. 戶口總數

| 警察官吏派出所 | 戶數 | | | | 人 | |
|---------|-----|--------|----|--------|-----|-----|
| | 日本 | 支那 | 外國 | 計 | 人 | |
| | | | | | 男 | 女 |
| 大同同同同 | 17 | 135 | — | 152 | 33 | 38 |
| 正 | 10 | 98 | — | 108 | 21 | 21 |
| 十 | 8 | 58 | — | 66 | 16 | 20 |
| 十 | 173 | 58 | — | 231 | 275 | 230 |
| 十 | 176 | 52 | — | 228 | 297 | 232 |
| 大連民政署金 | | | | | | |
| 直金八馬大 | 69 | 1,942 | 1 | 2,012 | 129 | 109 |
| 州里橋孤 | 218 | 1,075 | — | 1,293 | 423 | 387 |
| 家 | 4 | 1,001 | — | 997 | 12 | 13 |
| 子 | 2 | 1,150 | — | 1,152 | 2 | 4 |
| 家 | 2 | 1,120 | — | 1,122 | 4 | 2 |
| 黃上劉山 | 5 | 1,528 | — | 1,533 | 9 | 7 |
| 三 | 2 | 1,009 | — | 1,011 | 2 | — |
| 十 | 1 | 1,099 | — | 1,100 | 1 | 3 |
| 二 | 1 | 733 | — | 734 | 3 | 3 |
| 大 | 3 | 585 | — | 588 | 3 | 5 |
| 二 | 18 | 702 | — | 720 | 29 | 25 |
| 大 | 2 | 718 | — | 720 | 2 | — |
| 七 | 12 | 401 | — | 413 | 28 | 27 |
| 北 | 2 | 919 | — | 921 | 4 | 2 |
| 蘇 | 1 | 582 | — | 583 | 1 | 5 |
| 總 | 2 | 585 | — | 587 | 4 | 4 |
| 總 | 344 | 15,145 | 1 | 15,490 | 656 | 596 |
| 大同同同同 | 394 | 14,818 | 1 | 15,123 | 556 | 520 |
| 正 | 284 | 14,324 | 1 | 14,609 | 525 | 459 |
| 十 | 228 | 14,017 | 1 | 14,246 | 439 | 364 |
| 十 | 213 | 13,705 | 1 | 13,919 | 383 | 368 |
| 十 | 207 | 13,548 | 1 | 13,756 | 349 | 318 |
| 大連民政署普 | | | | | | |
| 直長唐士三 | 173 | 1,197 | — | 1,370 | 300 | 290 |
| 店 | 5 | 489 | — | 494 | 11 | 8 |
| 城 | 1 | 448 | — | 449 | 1 | 2 |
| 十 | 1 | 442 | — | 443 | 1 | 1 |
| 里 | 32 | 1,231 | — | 1,263 | 73 | 57 |
| 爺 | 1 | 496 | — | 497 | 1 | — |
| 道 | 1 | 384 | — | 385 | 2 | 2 |
| 河 | 13 | 842 | — | 855 | 27 | 20 |
| 甲 | 1 | 379 | — | 380 | 2 | 3 |
| 馬 | 1 | 741 | — | 742 | 3 | 3 |
| 快 | 8 | 885 | — | 893 | 15 | 9 |
| 朝 | 1 | 705 | — | 706 | 3 | 2 |
| 長 | 3 | 1,131 | — | 1,134 | 6 | 4 |
| 姜 | 16 | 1,084 | — | 1,100 | 36 | 20 |
| 文 | 18 | 140 | — | 158 | 23 | 17 |
| 鳳 | 1 | 610 | — | 611 | 1 | — |
| 西 | 6 | 422 | — | 428 | 6 | 7 |
| 華 | 2 | 1,185 | — | 1,187 | 4 | 2 |
| 臥 | 3 | 858 | — | 861 | 5 | 6 |
| 林 | 4 | 777 | — | 781 | 10 | 8 |
| 長 | 3 | 1,031 | — | 1,031 | 3 | 1 |
| 粉 | 3 | 1,032 | — | 1,035 | 3 | 1 |
| 正 | 2 | 845 | — | 847 | 2 | 3 |
| 總 | 299 | 17,351 | — | 17,650 | 538 | 466 |
| 大同同同同 | 288 | 17,028 | — | 17,316 | 499 | 440 |
| 正 | 294 | 16,786 | 1 | 17,081 | 512 | 426 |
| 十 | 274 | 16,206 | — | 16,480 | 449 | 417 |
| 十 | 250 | 15,952 | — | 16,202 | 426 | 399 |
| 十 | 239 | 15,638 | — | 15,847 | 387 | 352 |

地方細別 (續)

| 支那 | | 外國 | | 合計 | |
|--------|--------|----|---|--------|--------|
| 男 | 女 | 男 | 女 | 男 | 女 |
| 504 | 166 | — | — | 537 | 294 |
| 285 | 118 | — | — | 306 | 139 |
| 172 | 62 | — | — | 188 | 82 |
| 209 | 59 | — | — | 484 | 289 |
| 211 | 54 | — | — | 508 | 286 |
| 州支署管內 | | | | | |
| 5,756 | 4,305 | — | 2 | 5,885 | 4,416 |
| 3,251 | 2,675 | — | — | 3,674 | 3,062 |
| 3,218 | 3,114 | — | — | 3,230 | 3,127 |
| 4,241 | 4,011 | — | — | 4,243 | 4,015 |
| 3,797 | 3,534 | — | — | 3,891 | 3,536 |
| 5,515 | 4,845 | — | — | 5,524 | 4,852 |
| 3,882 | 3,867 | — | — | 3,884 | 3,867 |
| 4,305 | 3,928 | — | — | 4,306 | 3,931 |
| 2,646 | 2,405 | — | — | 2,649 | 2,408 |
| 2,200 | 2,066 | — | — | 2,293 | 2,071 |
| 2,303 | 2,233 | — | — | 2,332 | 2,258 |
| 2,405 | 2,272 | — | — | 2,407 | 2,272 |
| 1,359 | 1,353 | — | — | 1,387 | 1,380 |
| 3,324 | 3,303 | — | — | 3,328 | 3,305 |
| 1,966 | 1,825 | — | — | 1,967 | 1,830 |
| 1,972 | 1,954 | — | — | 1,976 | 1,958 |
| 52,230 | 47,690 | — | 2 | 52,886 | 48,288 |
| 51,023 | 46,725 | — | 1 | 51,579 | 47,246 |
| 50,117 | 45,721 | — | 1 | 50,642 | 46,181 |
| 48,610 | 44,705 | 1 | — | 49,050 | 45,069 |
| 47,402 | 43,885 | — | 3 | 47,785 | 44,056 |
| 46,655 | 42,679 | — | 2 | 47,004 | 42,999 |
| 商店支署管內 | | | | | |
| 4,576 | 2,978 | — | — | 4,876 | 3,268 |
| 1,811 | 1,713 | — | — | 1,822 | 1,721 |
| 1,991 | 1,771 | — | — | 1,992 | 1,773 |
| 1,713 | 1,785 | — | — | 1,714 | 1,786 |
| 4,370 | 3,917 | — | — | 4,443 | 3,974 |
| 1,733 | 1,754 | — | — | 1,734 | 1,754 |
| 1,326 | 1,236 | — | — | 1,328 | 1,238 |
| 3,046 | 2,827 | — | — | 3,073 | 2,817 |
| 1,657 | 1,463 | — | — | 1,659 | 1,466 |
| 3,628 | 3,057 | — | — | 3,631 | 3,060 |
| 3,655 | 3,555 | — | — | 3,670 | 3,564 |
| 2,847 | 2,713 | — | — | 2,850 | 2,715 |
| 4,838 | 4,303 | — | — | 4,844 | 4,397 |
| 4,498 | 4,076 | — | — | 4,534 | 4,096 |
| 585 | 558 | — | — | 608 | 575 |
| 2,455 | 2,224 | — | — | 2,456 | 2,224 |
| 1,560 | 1,422 | — | — | 1,566 | 1,429 |
| 5,019 | 4,505 | — | — | 5,023 | 4,507 |
| 3,437 | 3,216 | — | — | 3,442 | 3,222 |
| 3,207 | 3,050 | — | — | 3,217 | 3,058 |
| 3,987 | 3,759 | — | — | 3,990 | 3,760 |
| 4,492 | 3,943 | — | — | 4,495 | 3,944 |
| 3,377 | 3,368 | — | — | 3,379 | 3,371 |
| 69,808 | 63,283 | — | — | 70,346 | 63,749 |
| 69,024 | 62,223 | 1 | — | 69,524 | 62,663 |
| 67,065 | 60,552 | 2 | 3 | 67,579 | 60,981 |
| 65,357 | 58,713 | — | — | 65,806 | 59,130 |
| 63,950 | 57,405 | — | — | 64,376 | 57,804 |
| 62,797 | 56,270 | — | — | 63,184 | 56,622 |

20. 戶口總數

| 警察官吏派出所 | 戶數 | | | | 人 | | |
|---------|-------|--------|-------|--------|-------|-------|---|
| | 日 本 人 | 支 那 人 | 外 國 人 | 計 | 日 本 人 | | 計 |
| | | | | | 男 | 女 | |
| 大連民政署管 | | | | | | | |
| 直西宋贊夾 | 93 | 406 | — | 499 | 163 | 137 | |
| 家子心 | 78 | 1,115 | — | 1,193 | 132 | 140 | |
| 崔東碧城柳 | 4 | 1,108 | — | 1,112 | 4 | 5 | |
| 楊夾大唐楊 | 12 | 1,116 | — | 1,128 | 23 | 24 | |
| 清大小廣濶 | 9 | 506 | — | 515 | 12 | 7 | |
| 總計 | 297 | 18,206 | — | 18,503 | 487 | 409 | |
| 大同同同同 | 275 | 17,802 | — | 18,077 | 459 | 361 | |
| 正 | 256 | 17,296 | — | 17,552 | 413 | 304 | |
| 十 | 191 | 16,813 | — | 17,004 | 391 | 271 | |
| 十 | 148 | 16,492 | — | 16,640 | 255 | 237 | |
| 十 | 141 | 16,304 | — | 16,445 | 239 | 226 | |
| 瓦房店管 | | | | | | | |
| 直新王得松 | 477 | 50 | — | 527 | 796 | 741 | |
| 市利 | 125 | 501 | — | 626 | 222 | 212 | |
| 萬許九熊蘆 | 9 | 17 | — | 26 | 14 | 18 | |
| 沙田總 | 18 | 71 | — | 89 | 43 | 40 | |
| 正 | 24 | 226 | — | 250 | 46 | 42 | |
| 十 | 29 | 74 | — | 103 | 60 | 57 | |
| 十 | 71 | 51 | — | 62 | 18 | 21 | |
| 十 | 9 | 29 | — | 38 | 22 | 14 | |
| 十 | 128 | 266 | — | 394 | 268 | 256 | |
| 十 | 10 | 95 | — | 105 | 21 | 18 | |
| 十 | 9 | 36 | — | 45 | 16 | 14 | |
| 十 | 11 | 29 | — | 40 | 20 | 22 | |
| 十 | 860 | 1,445 | — | 2,305 | 1,546 | 1,455 | |
| 正 | 837 | 1,383 | — | 2,220 | 1,469 | 1,390 | |
| 十 | 805 | 1,324 | — | 2,129 | 1,415 | 1,293 | |
| 十 | 712 | 1,240 | — | 1,952 | 1,385 | 1,256 | |
| 十 | 684 | 1,119 | — | 1,803 | 1,381 | 1,177 | |
| 十 | 659 | 1,036 | — | 1,695 | 1,341 | 1,106 | |
| 大石橋管 | | | | | | | |
| 直停南南海 | 283 | 41 | — | 324 | 675 | 562 | |
| 他分太蓋 | 210 | 250 | — | 460 | 397 | 411 | |
| 車 | 15 | 172 | — | 187 | 27 | 49 | |
| 總計 | 9 | 64 | — | 73 | 19 | 17 | |
| 正 | 135 | 96 | — | 231 | 260 | 254 | |
| 十 | 9 | 8 | — | 17 | 12 | 12 | |
| 十 | 9 | 20 | — | 29 | 14 | 14 | |
| 十 | 11 | 27 | — | 38 | 17 | 24 | |
| 十 | 47 | 212 | — | 259 | 104 | 85 | |
| 十 | 728 | 680 | — | 1,408 | 1,525 | 1,428 | |

地方細別 (續)

| 支那 | 人 | 外 國 人 | 口 計 | | |
|---------------|---------------|-------|---------------|---------------|----------------|
| | | | 男 | 女 | 計 |
| | | | | | |
| 子窓支署管內 | | | | | |
| 1,377 | 1,074 | — | 1,540 | 1,211 | 2,751 |
| 4,149 | 2,589 | — | 4,281 | 2,700 | 6,981 |
| 3,890 | 3,623 | — | 3,963 | 3,628 | 7,591 |
| 3,834 | 3,752 | — | 3,857 | 3,776 | 7,633 |
| 1,914 | 1,755 | — | 1,926 | 1,762 | 3,688 |
| 3,623 | 3,390 | — | 3,635 | 3,397 | 7,032 |
| 2,396 | 1,925 | — | 2,424 | 1,939 | 4,363 |
| 2,626 | 2,189 | — | 2,637 | 2,189 | 4,826 |
| 5,693 | 4,233 | — | 5,718 | 4,237 | 9,955 |
| 2,582 | 2,449 | — | 2,589 | 2,452 | 5,041 |
| 3,087 | 2,912 | — | 3,093 | 2,916 | 6,009 |
| 3,227 | 2,820 | — | 3,237 | 2,827 | 6,064 |
| 2,744 | 2,693 | — | 2,751 | 2,697 | 5,448 |
| 3,597 | 3,411 | — | 3,608 | 3,419 | 7,027 |
| 3,151 | 2,881 | — | 3,156 | 2,885 | 6,041 |
| 3,415 | 3,397 | — | 3,420 | 3,402 | 6,822 |
| 4,492 | 3,834 | — | 4,500 | 3,847 | 8,347 |
| 5,632 | 4,913 | — | 5,634 | 4,914 | 10,548 |
| 3,820 | 3,493 | — | 3,824 | 3,495 | 7,319 |
| 3,635 | 3,086 | — | 3,639 | 3,088 | 6,727 |
| 1,971 | 1,642 | — | 1,979 | 1,651 | 3,630 |
| 70,864 | 62,023 | — | 71,351 | 62,432 | 133,783 |
| 69,805 | 61,000 | — | 70,264 | 61,361 | 131,625 |
| 68,688 | 59,350 | — | 69,101 | 59,654 | 128,755 |
| 66,739 | 57,657 | — | 67,139 | 57,928 | 125,068 |
| 65,435 | 56,573 | — | 65,690 | 56,810 | 122,500 |
| 64,970 | 55,598 | — | 65,209 | 55,824 | 121,033 |
| 茶署管內 | | | | | |
| 215 | 88 | — | 1,011 | 829 | 1,840 |
| 1,757 | 728 | — | 1,979 | 940 | 2,919 |
| 50 | 37 | — | 64 | 55 | 119 |
| 312 | 179 | — | 355 | 219 | 574 |
| 1,029 | 296 | — | 1,075 | 338 | 1,413 |
| 311 | 143 | — | 371 | 200 | 571 |
| 234 | 39 | — | 252 | 60 | 312 |
| 138 | 15 | — | 160 | 29 | 189 |
| 979 | 546 | — | 1,247 | 802 | 2,049 |
| 461 | 57 | — | 452 | 75 | 527 |
| 143 | 26 | — | 159 | 40 | 199 |
| 90 | 34 | — | 110 | 56 | 166 |
| 5,719 | 2,188 | — | 7,265 | 3,643 | 10,908 |
| 5,497 | 2,089 | — | 6,969 | 3,480 | 10,449 |
| 5,163 | 1,817 | 3 | 6,578 | 3,110 | 9,688 |
| 5,074 | 1,820 | — | 6,459 | 3,076 | 9,535 |
| 4,742 | 1,608 | — | 6,123 | 2,785 | 8,908 |
| 4,343 | 1,394 | — | 5,684 | 2,500 | 8,184 |
| 茶署管內 | | | | | |
| 139 | 54 | — | 814 | 616 | 1,430 |
| 176 | 31 | — | 573 | 442 | 1,015 |
| 805 | 230 | — | 832 | 279 | 1,111 |
| 292 | 83 | — | 311 | 100 | 411 |
| 555 | 87 | — | 815 | 341 | 1,156 |
| 44 | 4 | — | 56 | 16 | 72 |
| 104 | 2 | — | 118 | 16 | 134 |
| 149 | 11 | — | 166 | 35 | 201 |
| 822 | 586 | — | 926 | 671 | 1,597 |
| 3,086 | 1,088 | — | 4,611 | 2,516 | 7,127 |

20. 戶口總數

| 警察官吏派出所 | 戶數 | | | | 人 | | |
|-----------|-------|-------|-------|-------|-------|-------|---|
| | 日 本 人 | 支 那 人 | 外 國 人 | 計 | 日 本 人 | | 計 |
| | | | | | 男 | 女 | |
| 大同同同同 | 730 | 672 | — | 1,392 | 1,437 | 1,398 | |
| 正 十 四 年 末 | 683 | 587 | — | 1,270 | 1,379 | 1,242 | |
| 十 十 三 年 末 | 665 | 550 | — | 1,215 | 1,338 | 1,200 | |
| 十 十 二 年 末 | 673 | 504 | — | 1,177 | 1,413 | 1,319 | |
| 十 十 一 年 末 | 664 | 480 | — | 1,144 | 1,382 | 1,209 | |
| 直轄實牛總 | 186 | 152 | — | 338 | 402 | 387 | |
| 口來家 | 123 | 37 | — | 160 | 218 | 227 | |
| 轄縣街屯計 | 262 | 146 | — | 408 | 520 | 493 | |
| 總 | 16 | 33 | — | 49 | 36 | 32 | |
| 大同同同同 | 585 | 336 | 1 | 922 | 1,228 | 1,132 | |
| 正 十 四 年 末 | 571 | 340 | — | 911 | 1,183 | 1,117 | |
| 十 十 三 年 末 | 577 | 354 | — | 931 | 1,164 | 1,087 | |
| 十 十 二 年 末 | 48 | 39 | — | 87 | 91 | 74 | |
| 十 十 一 年 末 | 56 | 23 | — | 79 | 93 | 83 | |
| 直轄大敷北 | 330 | 43 | — | 373 | 657 | 609 | |
| 山正島 | 41 | 17 | — | 58 | 79 | 59 | |
| 二六 | 62 | 19 | — | 81 | 118 | 110 | |
| 北柳製鞍仲 | 157 | 17 | — | 174 | 340 | 303 | |
| 町町内町町 | 599 | 8 | — | 607 | 1,083 | 1,060 | |
| 立千湯大櫻總 | 30 | 787 | — | 817 | 72 | 59 | |
| 正 十 四 年 末 | 23 | 5 | — | 28 | 33 | 120 | |
| 十 十 三 年 末 | 2 | 3 | — | 5 | 3 | 6 | |
| 十 十 二 年 末 | 3 | 105 | — | 108 | 8 | 5 | |
| 十 十 一 年 末 | 115 | 17 | — | 132 | 588 | 275 | |
| 山山崗孤桃 | 47 | 26 | — | 73 | 82 | 71 | |
| 轄縣于山園計 | 39 | 35 | — | 65 | 54 | 52 | |
| 總 | 24 | 11 | — | 35 | 39 | 50 | |
| 大同同同同 | 11 | 40 | — | 51 | 13 | 11 | |
| 正 十 四 年 末 | 18 | 61 | — | 79 | 27 | 35 | |
| 十 十 三 年 末 | 1,517 | 1,222 | — | 2,739 | 3,139 | 2,861 | |
| 十 十 二 年 末 | 1,586 | 1,030 | 1 | 2,617 | 3,242 | 2,996 | |
| 十 十 一 年 末 | 1,476 | 786 | 2 | 2,264 | 2,856 | 2,705 | |
| 十 十 年 末 | 1,500 | 650 | 2 | 2,152 | 2,733 | 2,630 | |
| 十 十 年 末 | 1,588 | 422 | 3 | 2,013 | 3,004 | 2,720 | |
| 直達西北西 | 397 | 53 | — | 450 | 749 | 680 | |
| 陽 郊 | 474 | 158 | — | 632 | 835 | 786 | |
| 首張煙沙煙十 | 196 | 111 | — | 307 | 369 | 412 | |
| 總 | 159 | 65 | — | 224 | 293 | 269 | |
| 山子壑河坑河 | 72 | 34 | — | 106 | 130 | 113 | |
| 炭 里 | 12 | 40 | — | 52 | 27 | 21 | |
| 正 十 四 年 末 | 10 | 15 | — | 25 | 22 | 24 | |
| 十 十 三 年 末 | 28 | 57 | — | 85 | 41 | 44 | |
| 十 十 二 年 末 | 12 | 74 | — | 86 | 28 | 23 | |
| 十 十 一 年 末 | 58 | 58 | — | 116 | 103 | 107 | |
| 十 十 年 末 | 9 | 26 | — | 35 | 21 | 16 | |
| 大同同同同 | 1,292 | 609 | — | 1,901 | 2,630 | 2,533 | |
| 正 十 四 年 末 | 1,261 | 496 | — | 1,757 | 2,598 | 2,385 | |
| 十 十 三 年 末 | 1,162 | 438 | — | 1,600 | 2,362 | 2,161 | |
| 十 十 二 年 末 | 1,147 | 410 | — | 1,557 | 2,314 | 2,194 | |
| 十 十 一 年 末 | 1,244 | 315 | — | 1,559 | 2,290 | 2,015 | |

地方類別 (續)

| 支 那 人 | 外 國 人 | 合 計 | | |
|-------|-------|-------|-------|--------|
| | | 男 | 女 | |
| | | 男 | 女 | |
| 3,276 | 1,154 | 4,713 | 2,552 | 7,265 |
| 2,874 | 1,001 | 4,253 | 2,243 | 6,496 |
| 2,902 | 951 | 4,240 | 2,151 | 6,391 |
| 2,673 | 790 | 4,086 | 2,009 | 6,095 |
| 2,389 | 748 | 3,762 | 1,957 | 5,719 |
| 署 管 內 | | | | |
| 472 | 263 | 874 | 650 | 1,524 |
| 198 | 45 | 416 | 273 | 688 |
| 677 | 167 | 1,197 | 660 | 1,857 |
| 122 | 39 | 158 | 71 | 229 |
| 1,469 | 514 | 2,645 | 1,653 | 4,298 |
| 1,449 | 397 | 2,678 | 1,529 | 4,207 |
| 1,482 | 406 | 2,665 | 1,523 | 4,188 |
| 1,509 | 424 | 2,673 | 1,511 | 4,184 |
| 180 | 27 | 271 | 101 | 372 |
| 109 | 14 | 202 | 97 | 299 |
| 署 管 內 | | | | |
| 269 | 39 | 926 | 648 | 1,574 |
| 65 | 35 | 144 | 94 | 238 |
| 81 | 38 | 199 | 148 | 347 |
| 67 | 28 | 407 | 331 | 738 |
| 15 | 5 | 1,098 | 1,065 | 2,163 |
| 2,099 | 1,339 | 2,171 | 1,398 | 3,569 |
| 30 | 13 | 63 | 133 | 196 |
| 13 | — | 16 | 6 | 22 |
| 1,227 | 81 | 1,235 | 86 | 1,321 |
| 85 | 15 | 673 | 290 | 963 |
| 74 | 34 | 156 | 105 | 261 |
| 292 | 5 | 346 | 57 | 403 |
| 46 | 15 | 85 | 66 | 151 |
| 447 | 55 | 460 | 66 | 526 |
| 448 | 86 | 475 | 121 | 596 |
| 5,258 | 1,788 | 8,454 | 4,614 | 13,068 |
| 5,366 | 1,775 | 8,505 | 4,637 | 13,142 |
| 5,250 | 1,510 | 8,493 | 4,507 | 13,000 |
| 3,616 | 1,048 | 6,777 | 3,755 | 10,532 |
| 3,414 | 752 | 6,151 | 3,388 | 9,539 |
| 3,277 | 347 | 6,384 | 3,071 | 9,355 |
| 署 管 內 | | | | |
| 365 | 66 | 1,114 | 746 | 1,840 |
| 500 | 236 | 1,335 | 1,022 | 2,357 |
| 586 | 219 | 955 | 631 | 1,586 |
| 219 | 107 | 512 | 376 | 888 |
| 1,468 | 124 | 1,598 | 237 | 1,835 |
| 203 | 50 | 230 | 71 | 301 |
| 54 | 14 | 76 | 38 | 114 |
| 400 | 73 | 441 | 117 | 558 |
| 415 | 111 | 443 | 134 | 577 |
| 666 | 82 | 769 | 189 | 958 |
| 117 | 25 | 138 | 41 | 179 |
| 4,993 | 1,107 | 7,611 | 3,602 | 11,213 |
| 5,394 | 943 | 8,024 | 3,476 | 11,500 |
| 3,657 | 700 | 6,255 | 3,095 | 9,350 |
| 2,739 | 566 | 5,101 | 2,727 | 7,828 |
| 2,357 | 435 | 4,671 | 2,539 | 7,210 |
| 2,179 | 286 | 4,469 | 2,301 | 6,770 |

20. 戶口總數

| 警察官吏派出所 | 戶數 | | | | 人 | | |
|-----------|-------|-------|-------|-------|--------|-------|---|
| | 日 本 人 | 支 那 人 | 外 國 人 | 計 | 日 本 人 | | 計 |
| | | | | | 男 | 女 | |
| 奉 天 警 察 | | | | | | | |
| 直宮奉紅青 | 191 | 146 | — | 337 | 342 | 592 | |
| 轄町驛町町 | 565 | 165 | 2 | 732 | 1,121 | 1,006 | |
| 島天梅葉 | 438 | 463 | 17 | 918 | 1,073 | 905 | |
| 千河中加隔 | 504 | 152 | — | 656 | 1,264 | 936 | |
| 代 田 廣 | 357 | 750 | 33 | 1,140 | 747 | 725 | |
| 千河中加隔 | 655 | 108 | 43 | 806 | 1,728 | 1,291 | |
| 末新虎文源 | 600 | 187 | 25 | 812 | 1,396 | 1,199 | |
| 轄町驛町町 | 225 | 38 | 18 | 281 | 646 | 668 | |
| 末新虎文源 | 308 | 71 | 35 | 414 | 676 | 597 | |
| 轄町驛町町 | 154 | 44 | 76 | 274 | 374 | 446 | |
| 末新虎文源 | 92 | 61 | 3 | 156 | 208 | 162 | |
| 末新虎文源 | 18 | 82 | — | 100 | 34 | 30 | |
| 末新虎文源 | 15 | 35 | — | 50 | 22 | 24 | |
| 末新虎文源 | 9 | 7 | — | 16 | 20 | 15 | |
| 末新虎文源 | 16 | 12 | — | 28 | 31 | 29 | |
| 轄町驛町町 | 11 | 3 | — | 14 | 31 | 14 | |
| 轄町驛町町 | 141 | 110 | — | 251 | 281 | 257 | |
| 轄町驛町町 | 8 | 12 | — | 20 | 14 | 16 | |
| 轄町驛町町 | 7 | 5 | — | 12 | 9 | 12 | |
| 轄町驛町町 | 4,314 | 2,451 | 252 | 7,017 | 10,007 | 8,924 | |
| 正 十 四 年 末 | 4,130 | 2,350 | 234 | 6,723 | 9,357 | 8,643 | |
| 正 十 三 年 末 | 3,949 | 1,942 | 130 | 6,021 | 8,958 | 8,090 | |
| 正 十 二 年 末 | 3,803 | 1,645 | 73 | 5,521 | 8,417 | 7,459 | |
| 正 十 一 年 末 | 3,614 | 1,406 | 28 | 5,048 | 7,676 | 6,892 | |
| 正 十 年 末 | 3,524 | 1,251 | 18 | 4,793 | 7,336 | 6,408 | |
| 本 溪 湖 警 察 | | | | | | | |
| 直經日石火 | 153 | 34 | — | 187 | 272 | 264 | |
| 轄町橋子寨 | 159 | 86 | — | 275 | 388 | 368 | |
| 轄町橋子寨 | 1 | — | — | 1 | 2 | 2 | |
| 轄町橋子寨 | 18 | 22 | — | 40 | 35 | 44 | |
| 轄町橋子寨 | 15 | 12 | — | 27 | 27 | 23 | |
| 轄町橋子寨 | 7 | 4 | — | 11 | 10 | 15 | |
| 轄町橋子寨 | 153 | 22 | — | 175 | 328 | 302 | |
| 轄町橋子寨 | 21 | 87 | — | 108 | 38 | 46 | |
| 轄町橋子寨 | 13 | 7 | — | 20 | 24 | 25 | |
| 轄町橋子寨 | 80 | 18 | — | 98 | 148 | 149 | |
| 轄町橋子寨 | 10 | 13 | — | 23 | 16 | 21 | |
| 轄町橋子寨 | 1 | — | — | 1 | 1 | 2 | |
| 轄町橋子寨 | 661 | 305 | — | 966 | 2,289 | 1,261 | |
| 正 十 四 年 末 | 672 | 271 | — | 943 | 1,258 | 1,248 | |
| 正 十 三 年 末 | 673 | 212 | — | 885 | 1,243 | 1,211 | |
| 正 十 二 年 末 | 655 | 193 | — | 848 | 1,185 | 1,126 | |
| 正 十 一 年 末 | 663 | 157 | — | 820 | 1,204 | 1,136 | |
| 正 十 年 末 | 643 | 121 | — | 764 | 1,184 | 1,037 | |
| 安 東 警 察 | | | | | | | |
| 直三中同虹 | 936 | 56 | 2 | 494 | 957 | 892 | |
| 轄通通橋橋 | 370 | 411 | — | 781 | 778 | 938 | |
| 轄通通橋橋 | 421 | 64 | 1 | 486 | 1,025 | 855 | |
| 轄通通橋橋 | 86 | 571 | — | 657 | 184 | 210 | |
| 轄通通橋橋 | 232 | 353 | — | 585 | 518 | 497 | |
| 轄通通橋橋 | 3 | 733 | — | 736 | 4 | 6 | |
| 轄通通橋橋 | 293 | 854 | — | 1,147 | 751 | 579 | |
| 轄通通橋橋 | 490 | 119 | 2 | 611 | 1,049 | 988 | |
| 轄通通橋橋 | 14 | 1,377 | — | 1,391 | 30 | 20 | |
| 轄通通橋橋 | 150 | 139 | — | 289 | 283 | 274 | |

地 方 細 別 (續)

| 支 那 人 | 口 | | | | 合 計 | |
|--------|-------|-----|-------|--------|--------|--------|
| | 男 | 女 | 外 國 人 | | | 計 |
| | | | 男 | 女 | | |
| 署 管 內 | | | | | | |
| 837 | 174 | — | — | 1,169 | 766 | 1,935 |
| 803 | 214 | 3 | 3 | 1,927 | 1,323 | 3,150 |
| 2,663 | 539 | 32 | 23 | 3,768 | 1,467 | 5,235 |
| 557 | 130 | — | — | 1,821 | 1,166 | 2,987 |
| 2,694 | 1,356 | 85 | 58 | 3,526 | 2,139 | 5,665 |
| 574 | 127 | 88 | 82 | 2,390 | 1,500 | 3,890 |
| 1,137 | 224 | 46 | 34 | 2,579 | 1,457 | 4,036 |
| 685 | 75 | 36 | 23 | 1,367 | 766 | 2,133 |
| 534 | 91 | 71 | 53 | 1,271 | 741 | 2,012 |
| 350 | 60 | 180 | 156 | 934 | 662 | 1,596 |
| 277 | 74 | 11 | 2 | 496 | 238 | 734 |
| 594 | 88 | — | — | 628 | 118 | 746 |
| 221 | 45 | — | — | 243 | 69 | 312 |
| 40 | 10 | — | — | 60 | 25 | 85 |
| 27 | 21 | — | — | 58 | 50 | 108 |
| 6 | 4 | — | — | 27 | 18 | 45 |
| 415 | 154 | — | — | 696 | 411 | 1,107 |
| 25 | 20 | — | — | 39 | 36 | 75 |
| 19 | 10 | — | — | 28 | 22 | 50 |
| 12,468 | 3,516 | 552 | 434 | 23,027 | 12,874 | 35,901 |
| 12,206 | 3,476 | 595 | 430 | 22,158 | 12,549 | 34,707 |
| 10,146 | 2,836 | 340 | 238 | 19,444 | 11,164 | 30,608 |
| 8,448 | 2,382 | 166 | 146 | 17,031 | 9,987 | 27,018 |
| 7,532 | 1,926 | 313 | 162 | 15,521 | 8,980 | 24,501 |
| 7,136 | 1,594 | 32 | 23 | 14,504 | 8,025 | 22,529 |
| 署 管 內 | | | | | | |
| 159 | 31 | — | — | 431 | 295 | 726 |
| 273 | 97 | — | — | 661 | 465 | 1,126 |
| — | — | — | — | 2 | 2 | 4 |
| 61 | 30 | — | — | 96 | 74 | 170 |
| 28 | 24 | — | — | 55 | 47 | 102 |
| 6 | 9 | — | — | 16 | 24 | 40 |
| 35 | 21 | — | — | 363 | 323 | 686 |
| 260 | 111 | — | — | 298 | 157 | 455 |
| 17 | 16 | — | — | 41 | 41 | 82 |
| 50 | 25 | — | — | 198 | 174 | 372 |
| 31 | 16 | — | — | 47 | 37 | 84 |
| — | — | — | — | 1 | 2 | 3 |
| 920 | 380 | — | — | 2,209 | 1,641 | 3,850 |
| 948 | 347 | — | — | 2,306 | 1,595 | 3,831 |
| 707 | 236 | — | — | 1,950 | 1,447 | 3,397 |
| 646 | 189 | — | — | 1,831 | 1,306 | 3,137 |
| 618 | 141 | — | — | 1,822 | 1,277 | 3,099 |
| 498 | 92 | — | — | 1,682 | 1,129 | 2,811 |
| 署 管 內 | | | | | | |
| 330 | 67 | 4 | 2 | 1,291 | 961 | 2,252 |
| 1,481 | 589 | — | — | 2,259 | 1,518 | 3,777 |
| 542 | 62 | 1 | — | 1,568 | 917 | 2,485 |
| 1,631 | 933 | — | — | 1,815 | 1,143 | 2,958 |
| 1,730 | 437 | — | — | 2,248 | 934 | 3,182 |
| 2,060 | 1,171 | — | — | 2,064 | 1,177 | 3,241 |
| 2,205 | 1,191 | — | — | 2,956 | 1,770 | 4,726 |
| 385 | 213 | — | 2 | 1,436 | 1,203 | 2,639 |
| 3,275 | 2,062 | — | 1 | 3,305 | 2,103 | 5,408 |
| 372 | 220 | — | — | 655 | 494 | 1,149 |

20. 戶口總數

| 警察官吏派出所 | 戶數 | | | | 人 | |
|---------|-------|-------|----|--------|-------|-------|
| | 日本 | 支那 | 外國 | 計 | 人 | |
| | | | | | 男 | 女 |
| 江安南大北 | 349 | 263 | — | 612 | 728 | 667 |
| 東和 | 106 | 16 | — | 122 | 235 | 224 |
| 三條 | 711 | 629 | — | 1,340 | 1,642 | 1,425 |
| 岸通橋 | 201 | 493 | — | 694 | 456 | 410 |
| ... | 7 | 1,081 | — | 1,088 | 15 | 12 |
| ... | 37 | 45 | — | 82 | 100 | 82 |
| ... | 25 | 37 | — | 62 | 48 | 46 |
| ... | 7 | 9 | — | 16 | 16 | 15 |
| ... | 18 | 11 | — | 29 | 42 | 40 |
| ... | 14 | 21 | — | 35 | 28 | 24 |
| ... | 14 | 44 | — | 58 | 28 | 28 |
| ... | 76 | 32 | — | 108 | 147 | 124 |
| ... | 10 | 4 | — | 14 | 26 | 18 |
| ... | 155 | 118 | — | 273 | 269 | 252 |
| ... | 9 | 7 | — | 16 | 19 | 18 |
| ... | 15 | 7 | — | 22 | 29 | 24 |
| ... | 13 | 22 | — | 35 | 24 | 18 |
| ... | 34 | 111 | — | 145 | 58 | 51 |
| ... | 4,296 | 7,627 | 5 | 11,928 | 9,489 | 8,737 |
| ... | 4,097 | 7,016 | 7 | 11,120 | 9,126 | 8,326 |
| ... | 3,891 | 7,421 | 4 | 11,316 | 8,655 | 7,757 |
| ... | 3,557 | 6,849 | 3 | 10,409 | 7,712 | 6,992 |
| ... | 1,273 | 903 | 1 | 2,177 | 2,565 | 2,305 |
| ... | 1,248 | 833 | 2 | 2,083 | 2,493 | 2,095 |
| ... | 320 | 14 | — | 334 | 760 | 731 |
| ... | 221 | 247 | 10 | 478 | 455 | 414 |
| ... | 415 | 462 | — | 877 | 990 | 817 |
| ... | 112 | 99 | — | 211 | 268 | 322 |
| ... | 359 | 581 | — | 940 | 729 | 774 |
| ... | 123 | 258 | 1 | 382 | 260 | 240 |
| ... | 4 | 215 | — | 219 | 9 | 11 |
| ... | 54 | 246 | — | 300 | 120 | 110 |
| ... | 315 | 138 | — | 453 | 620 | 527 |
| ... | 428 | 23 | — | 451 | 913 | 838 |
| ... | 62 | 5 | — | 67 | 166 | 155 |
| ... | 311 | 5 | — | 316 | 750 | 647 |
| ... | 311 | 85 | — | 396 | 631 | 554 |
| ... | 51 | 79 | — | 130 | 119 | 99 |
| ... | 120 | 391 | — | 511 | 250 | 235 |
| ... | 160 | 268 | — | 428 | 310 | 321 |
| ... | 3 | 661 | — | 664 | 3 | 2 |
| ... | 110 | 174 | — | 284 | 235 | 206 |
| ... | 68 | 76 | — | 144 | 155 | 145 |
| ... | 130 | 180 | — | 310 | 295 | 264 |
| ... | 10 | 12 | — | 22 | 20 | 27 |
| ... | 10 | 9 | — | 19 | 15 | 19 |
| ... | 14 | 15 | — | 29 | 29 | 22 |
| ... | 3,711 | 4,243 | 11 | 7,965 | 8,102 | 7,480 |
| ... | 3,609 | 3,920 | 21 | 7,556 | 7,645 | 7,273 |
| ... | 3,500 | 3,292 | 5 | 6,797 | 7,048 | 7,023 |
| ... | 3,337 | 3,168 | 10 | 6,515 | 6,853 | 6,355 |
| ... | 3,321 | 2,486 | 4 | 5,811 | 6,854 | 6,223 |
| ... | 3,613 | 2,532 | 3 | 6,148 | 7,396 | 6,417 |

推 薦 警 察

地方細別 (續)

| 口 計 | | | | | | |
|--------|--------|-----|----|--------|--------|--------|
| 支那 | | 外國 | | 合 計 | | 計 |
| 男 | 女 | 男 | 女 | 男 | 女 | |
| 1,381 | 258 | — | — | 2,109 | 925 | 3,034 |
| 115 | 18 | — | — | 350 | 242 | 592 |
| 2,397 | 798 | — | — | 4,089 | 2,223 | 6,262 |
| 1,682 | 560 | — | — | 2,138 | 970 | 3,108 |
| 2,775 | 1,692 | — | — | 2,790 | 1,704 | 4,494 |
| 367 | 45 | — | — | 467 | 127 | 594 |
| 131 | 38 | — | — | 179 | 84 | 263 |
| 20 | 20 | — | — | 36 | 35 | 71 |
| 47 | 16 | — | — | 89 | 56 | 145 |
| 73 | 41 | — | — | 101 | 65 | 166 |
| 146 | 57 | — | — | 174 | 85 | 259 |
| 79 | 60 | — | — | 226 | 184 | 410 |
| 7 | 9 | — | — | 33 | 27 | 60 |
| 481 | 143 | — | — | 750 | 395 | 1,145 |
| 11 | 13 | — | — | 30 | 31 | 61 |
| 16 | 9 | — | — | 45 | 33 | 78 |
| 101 | 51 | — | — | 125 | 69 | 194 |
| 557 | 96 | — | — | 615 | 147 | 762 |
| 24,397 | 10,880 | 7 | 5 | 33,893 | 19,622 | 53,515 |
| 21,672 | 9,884 | 13 | 14 | 30,811 | 18,224 | 49,035 |
| 19,996 | 9,779 | 6 | 4 | 28,657 | 17,540 | 46,197 |
| 20,142 | 8,603 | 4 | 1 | 27,858 | 15,596 | 43,454 |
| 5,633 | 914 | 1 | 1 | 8,199 | 3,220 | 11,419 |
| 4,822 | 809 | 2 | 4 | 7,317 | 2,908 | 10,225 |
| 139 | 11 | — | — | 899 | 742 | 1,641 |
| 6,729 | 204 | 46 | 14 | 7,280 | 632 | 7,862 |
| 1,684 | 870 | — | — | 2,674 | 1,687 | 4,361 |
| 471 | 309 | 2 | — | 741 | 631 | 1,372 |
| 2,833 | 527 | — | — | 3,562 | 1,301 | 4,863 |
| 5,687 | 348 | 2 | — | 5,949 | 588 | 6,537 |
| 1,023 | 253 | — | — | 1,062 | 264 | 1,296 |
| 960 | 358 | — | — | 1,080 | 468 | 1,548 |
| 714 | 155 | — | 1 | 1,334 | 683 | 2,017 |
| 139 | 24 | — | — | 1,052 | 862 | 1,914 |
| 120 | — | — | — | 286 | 155 | 441 |
| 67 | 6 | 1 | — | 818 | 653 | 1,471 |
| 3,050 | 32 | — | — | 3,681 | 586 | 4,267 |
| 1,518 | 97 | — | — | 1,637 | 196 | 1,833 |
| 3,120 | 398 | — | — | 3,370 | 633 | 4,003 |
| 4,855 | 288 | — | — | 5,165 | 809 | 5,774 |
| 1,940 | 723 | — | — | 1,943 | 725 | 2,668 |
| 2,772 | 275 | — | — | 3,007 | 481 | 3,488 |
| 1,435 | 51 | — | — | 1,590 | 196 | 1,786 |
| 2,029 | 134 | — | — | 2,324 | 398 | 2,722 |
| 25 | 21 | — | — | 45 | 48 | 93 |
| 20 | 14 | — | — | 35 | 33 | 68 |
| 88 | 14 | — | — | 117 | 36 | 153 |
| 41,418 | 5,112 | 51 | 15 | 49,571 | 12,607 | 62,178 |
| 37,155 | 4,683 | — | 20 | 44,892 | 11,976 | 56,868 |
| 35,134 | 3,390 | 308 | 91 | 42,490 | 10,504 | 52,994 |
| 35,009 | 3,512 | 37 | 9 | 41,899 | 9,876 | 51,775 |
| 27,843 | 3,380 | 4 | 5 | 34,701 | 9,608 | 44,309 |
| 29,807 | 2,274 | 3 | 3 | 37,306 | 8,694 | 45,900 |

20. 戶口總數

| 警察官吏派出所 | 戶數 | | | | 人 | |
|-----------|-------|-------|-------|-------|-------|-------|
| | 日 本 人 | 支 那 人 | 外 國 人 | 計 | 日 本 人 | |
| | | | | | 男 | 女 |
| 鐵 嶺 警 察 | | | | | | |
| 直北鐵西平 | 225 | 16 | — | 241 | 456 | 490 |
| 五嶺 | 43 | 33 | — | 76 | 84 | 74 |
| 頂 | 471 | 74 | — | 545 | 753 | 653 |
| 項 | 47 | 69 | — | 116 | 83 | 81 |
| 總計 | 12 | 8 | — | 20 | 25 | 15 |
| 得亂新地 | 10 | 12 | — | 22 | 19 | 16 |
| 勝石臺 | 11 | 6 | — | 17 | 17 | 17 |
| 臺山子 | 42 | 165 | — | 207 | 81 | 77 |
| 總計 | 861 | 383 | — | 1,244 | 1,517 | 1,341 |
| 開 原 警 察 | | | | | | |
| 大同同同同 | 842 | 468 | — | 1,310 | 1,464 | 1,257 |
| 正 | 802 | 453 | — | 1,255 | 1,371 | 1,225 |
| 十 | 757 | 471 | — | 1,228 | 1,324 | 1,119 |
| 十 | 794 | 317 | — | 1,111 | 1,392 | 1,122 |
| 十 | 759 | 290 | — | 1,049 | 1,284 | 1,027 |
| 四 平 街 警 察 | | | | | | |
| 直開北民街 | 197 | 271 | 1 | 469 | 403 | 381 |
| 原 | 191 | 289 | — | 480 | 351 | 353 |
| 三 | 31 | 281 | — | 312 | 53 | 101 |
| 鹿 | 58 | 145 | — | 203 | 143 | 114 |
| 大 | 17 | 217 | — | 234 | 32 | 35 |
| 街 | 89 | 216 | 1 | 306 | 192 | 186 |
| 第 | 23 | 148 | — | 170 | 35 | 42 |
| 二 | 24 | 52 | — | 76 | 44 | 48 |
| 街 | 12 | 18 | — | 30 | 33 | 22 |
| 子 | 8 | 21 | — | 29 | 17 | 12 |
| 河 | 10 | 33 | — | 43 | 22 | 14 |
| 圖 | 72 | 202 | — | 274 | 139 | 137 |
| 井 | 9 | 17 | — | 26 | 10 | 17 |
| 計 | 740 | 1,910 | 2 | 2,652 | 1,474 | 1,452 |
| 大同同同同 | 736 | 1,875 | 2 | 2,613 | 1,447 | 1,375 |
| 正 | 713 | 1,717 | 2 | 2,432 | 1,368 | 1,310 |
| 十 | 692 | 1,576 | 1 | 2,269 | 1,315 | 1,262 |
| 十 | 675 | 1,465 | 1 | 2,141 | 1,322 | 1,248 |
| 十 | 609 | 1,412 | — | 2,021 | 1,201 | 1,056 |
| 直 中 實 長 南 | | | | | | |
| 直中實長南 | 214 | 181 | — | 395 | 437 | 395 |
| 央 | 162 | 162 | — | 324 | 328 | 310 |
| 泉 | 201 | 562 | — | 763 | 422 | 377 |
| 榮 | 146 | 83 | — | 229 | 341 | 244 |
| 大 | 67 | 210 | 1 | 278 | 102 | 105 |
| 街 | 13 | 101 | — | 114 | 26 | 18 |
| 街 | 9 | 14 | — | 23 | 17 | 17 |
| 街 | 7 | 11 | — | 18 | 12 | 14 |
| 街 | 10 | 18 | — | 28 | 16 | 17 |
| 街 | 8 | 22 | — | 30 | 24 | 17 |
| 街 | 34 | 259 | — | 293 | 62 | 54 |
| 子 | 13 | 56 | — | 69 | 27 | 23 |
| 頭 | 13 | 56 | — | 69 | 27 | 23 |
| 計 | 884 | 1,679 | 1 | 2,564 | 1,814 | 1,590 |
| 大同同同同 | 717 | 1,638 | 1 | 2,356 | 1,377 | 1,295 |
| 正 | 662 | 1,437 | 1 | 2,100 | 1,290 | 1,173 |
| 十 | 577 | 1,318 | 1 | 1,896 | 1,101 | 1,005 |
| 十 | 519 | 1,247 | — | 1,766 | 971 | 891 |
| 十 | 521 | 1,243 | — | 1,764 | 991 | 881 |

地 方 細 別 (續)

| 支 那 人 | | 外 國 人 | | 合 計 | |
|--------|-------|-------|---|--------|-------|
| 男 | 女 | 男 | 女 | 男 | 女 |
| 署 管 內 | | | | | |
| 81 | 7 | — | — | 537 | 416 |
| 194 | 37 | — | — | 278 | 111 |
| 244 | 97 | — | — | 996 | 749 |
| 139 | 71 | — | — | 222 | 152 |
| 24 | 14 | — | — | 49 | 29 |
| 37 | 20 | — | — | 56 | 36 |
| 17 | 10 | — | — | 34 | 27 |
| 1,332 | 272 | — | — | 1,413 | 349 |
| 2,068 | 528 | — | — | 3,585 | 1,869 |
| 2,014 | 590 | — | — | 3,478 | 1,847 |
| 1,887 | 398 | 3 | 2 | 3,261 | 1,635 |
| 1,906 | 378 | — | — | 3,320 | 1,497 |
| 1,776 | 294 | — | 2 | 3,168 | 1,418 |
| 1,686 | 231 | — | — | 2,970 | 1,258 |
| 署 管 內 | | | | | |
| 1,657 | 325 | 4 | — | 2,064 | 706 |
| 1,455 | 343 | — | — | 1,806 | 636 |
| 1,711 | 625 | — | — | 1,764 | 726 |
| 752 | 284 | — | — | 895 | 398 |
| 2,186 | 215 | — | — | 2,218 | 240 |
| 2,171 | 226 | 1 | — | 2,364 | 412 |
| 1,649 | 159 | — | — | 1,684 | 201 |
| 1,015 | 85 | — | — | 1,059 | 133 |
| 84 | 26 | — | — | 117 | 48 |
| 67 | 38 | — | — | 84 | 50 |
| 177 | 41 | — | — | 199 | 55 |
| 897 | 334 | — | — | 1,036 | 471 |
| 47 | 27 | — | — | 57 | 44 |
| 13,868 | 2,728 | 5 | — | 15,347 | 4,180 |
| 14,435 | 2,750 | 8 | — | 15,890 | 3,945 |
| 13,627 | 2,190 | 4 | 5 | 14,999 | 3,505 |
| 13,886 | 1,908 | 3 | 1 | 15,204 | 3,171 |
| 12,961 | 1,666 | 2 | — | 14,285 | 2,914 |
| 12,810 | 1,638 | — | — | 14,011 | 2,754 |
| 署 管 內 | | | | | |
| 1,783 | 111 | — | — | 2,220 | 506 |
| 1,173 | 345 | — | — | 1,501 | 655 |
| 2,378 | 831 | 1 | — | 2,801 | 1,208 |
| 270 | 139 | — | — | 611 | 383 |
| 758 | 342 | 16 | — | 876 | 447 |
| 536 | 132 | — | — | 562 | 150 |
| 37 | 23 | — | — | 54 | 40 |
| 49 | 24 | — | — | 61 | 38 |
| 70 | 31 | — | — | 86 | 48 |
| 74 | 49 | — | — | 98 | 66 |
| 1,014 | 482 | — | — | 1,076 | 536 |
| 223 | 79 | — | — | 250 | 101 |
| 8,365 | 2,588 | 17 | — | 10,196 | 4,178 |
| 8,454 | 2,416 | 20 | — | 9,851 | 3,711 |
| 7,374 | 1,914 | 10 | — | 8,674 | 3,087 |
| 7,471 | 1,730 | 22 | — | 8,594 | 2,735 |
| 7,476 | 1,664 | — | — | 8,447 | 2,555 |
| 7,401 | 1,628 | — | — | 8,392 | 2,509 |

20. 戸口總數

| 警察官吏派出所 | 戸數 | | | | 人 | |
|-------------|-------|-------|-------|-------|-------|-------|
| | 日 本 人 | 支 那 人 | 外 國 人 | 計 | 日 本 人 | |
| | | | | | 男 | 女 |
| 公 主 嶺 警 | | | | | | |
| 直 轄 町 | 296 | 117 | 1 | 413 | 570 | 544 |
| 大 島 町 | 73 | 290 | — | 363 | 173 | 197 |
| 大 島 町 | 14 | 218 | — | 232 | 24 | 40 |
| 西 三 條 通 | 72 | 334 | — | 406 | 157 | 139 |
| 郡 家 店 | 47 | 451 | — | 498 | 76 | 71 |
| 劉 房 子 | 11 | 56 | — | 67 | 19 | 13 |
| 大 榑 樹 | 15 | 11 | — | 26 | 26 | 40 |
| 蔡 家 | 9 | 52 | — | 61 | 14 | 14 |
| 總 計 | 536 | 1,529 | 1 | 2,066 | 1,059 | 1,058 |
| 大 正 十 四 年 末 | 688 | 1,524 | 2 | 2,214 | 1,450 | 1,328 |
| 同 十 三 年 末 | 802 | 1,418 | 1 | 2,221 | 1,406 | 1,318 |
| 同 十 二 年 末 | 774 | 1,313 | 2 | 2,089 | 1,330 | 1,250 |
| 同 十 一 年 末 | 751 | 1,186 | — | 1,937 | 1,326 | 1,200 |
| 同 十 年 末 | 754 | 1,107 | — | 1,861 | 1,404 | 1,149 |
| 長 春 警 署 | | | | | | |
| 西 公 園 | 402 | 36 | 2 | 440 | 777 | 686 |
| 二 泉 通 | 331 | 11 | 4 | 346 | 757 | 527 |
| 和 泉 町 | 244 | 103 | 7 | 354 | 494 | 488 |
| 長 春 驛 | 346 | 313 | 17 | 676 | 695 | 646 |
| 日 本 橋 通 | 367 | 180 | 15 | 562 | 834 | 811 |
| 二 條 通 | 351 | 334 | 68 | 750 | 726 | 660 |
| 富 士 町 | 94 | 319 | 12 | 425 | 192 | 158 |
| 大 和 町 | 27 | 293 | — | 320 | 44 | 55 |
| 南 五 條 通 | 194 | 474 | 21 | 689 | 397 | 342 |
| 五 條 通 | 45 | 131 | 4 | 180 | 98 | 85 |
| 東 頭 道 流 | 1 | 98 | — | 99 | 1 | 1 |
| 北 一 條 通 | 39 | 84 | 1 | 124 | 90 | 62 |
| 北 六 十 條 通 | 1 | 103 | — | 104 | 4 | 1 |
| 北 十 家 通 | 2 | 37 | — | 39 | 4 | 4 |
| 孟 家 屯 | 8 | 16 | — | 24 | 18 | 15 |
| 大 范 家 屯 | 17 | 84 | — | 101 | 28 | 25 |
| 總 計 | 2,565 | 2,986 | 151 | 5,702 | 5,352 | 4,737 |
| 大 正 十 四 年 末 | 2,445 | 2,861 | 64 | 5,370 | 5,061 | 4,478 |
| 同 十 三 年 末 | 2,395 | 2,447 | 74 | 4,916 | 4,823 | 4,154 |
| 同 十 二 年 末 | 2,305 | 2,279 | 103 | 4,688 | 4,623 | 3,807 |
| 同 十 一 年 末 | 2,236 | 2,023 | 82 | 4,341 | 4,530 | 3,802 |
| 同 十 年 末 | 2,202 | 1,897 | 70 | 4,169 | 4,539 | 3,620 |

地 方 緝 捕 (續)

| 口 計 | | | | | | |
|---------|-------|-------|-----|--------|-------|--------|
| 支 那 人 | | 外 國 人 | | 合 計 | | 計 |
| 男 | 女 | 男 | 女 | 男 | 女 | |
| 署 察 管 內 | | | | | | |
| 354 | 194 | 3 | 1 | 927 | 739 | 1,666 |
| 1,586 | 296 | — | — | 1,750 | 493 | 2,252 |
| 1,933 | 437 | — | — | 1,957 | 477 | 2,434 |
| 1,336 | 428 | — | — | 1,493 | 567 | 2,060 |
| 2,560 | 500 | — | — | 2,636 | 571 | 3,207 |
| 272 | 120 | — | — | 291 | 133 | 424 |
| 32 | 22 | — | — | 58 | 62 | 120 |
| 189 | 115 | — | — | 203 | 129 | 332 |
| 8,262 | 2,112 | 3 | 1 | 9,324 | 3,171 | 12,495 |
| 4,142 | 2,137 | 5 | 2 | 9,597 | 3,467 | 13,064 |
| 7,754 | 1,864 | 3 | 1 | 9,163 | 3,183 | 12,346 |
| 7,171 | 1,754 | 5 | 3 | 8,506 | 3,007 | 11,513 |
| 6,605 | 1,457 | — | — | 7,931 | 2,657 | 10,588 |
| 6,288 | 1,455 | — | — | 7,692 | 2,604 | 10,296 |
| 署 管 內 | | | | | | |
| 169 | 70 | 4 | 4 | 950 | 760 | 1,710 |
| 69 | 7 | 5 | — | 831 | 534 | 1,365 |
| 302 | 155 | 15 | 13 | 811 | 656 | 1,467 |
| 1,734 | 346 | 31 | 26 | 2,460 | 1,018 | 3,478 |
| 1,079 | 188 | 31 | 35 | 1,944 | 1,034 | 2,978 |
| 1,230 | 472 | 161 | 106 | 2,117 | 1,238 | 3,355 |
| 1,508 | 403 | 18 | 25 | 1,718 | 586 | 2,304 |
| 1,720 | 1,035 | — | — | 1,764 | 1,090 | 2,854 |
| 1,703 | 558 | 38 | 36 | 2,138 | 936 | 3,074 |
| 1,585 | 110 | 7 | 7 | 1,690 | 202 | 1,892 |
| 1,316 | 87 | — | — | 1,317 | 88 | 1,405 |
| 794 | 92 | 2 | 1 | 886 | 155 | 1,041 |
| 1,087 | 105 | — | — | 1,091 | 106 | 1,197 |
| 234 | 72 | — | — | 238 | 76 | 314 |
| 56 | 23 | — | — | 74 | 38 | 112 |
| 376 | 103 | — | — | 404 | 128 | 532 |
| 2,710 | 496 | — | — | 2,903 | 667 | 3,570 |
| 17,672 | 4,322 | 312 | 253 | 23,336 | 9,312 | 32,648 |
| 17,992 | 4,073 | 130 | 131 | 23,183 | 8,682 | 31,865 |
| 16,116 | 3,108 | 149 | 154 | 21,088 | 7,416 | 28,504 |
| 16,114 | 2,758 | 214 | 177 | 20,951 | 6,742 | 27,693 |
| 16,187 | 2,433 | 181 | 141 | 20,898 | 6,376 | 27,274 |
| 16,308 | 2,229 | 145 | 105 | 20,992 | 5,954 | 26,946 |

20. 戶口總數

| 警察官吏派出所 | 戶數 | | | | 人 | | | | | | |
|----------|----|-------|---|---|---|---|-------|---|--------|---|--------|
| | 日 | 本 | 支 | 那 | 外 | 人 | | | | | |
| | | | | | | 計 | 男 | 女 | | | |
| 牛莊領事館 | | | | | | | | | | | |
| 直轄 | × | 29 | — | — | — | × | 29 | × | 45 | × | 49 |
| 轄內町州城城嘴計 | | 71 | — | — | — | | 71 | | 110 | | 99 |
| 本館 | | 69 | — | — | — | | 69 | | 122 | | 161 |
| 莊平湖 | | 42 | — | — | — | | 42 | | 75 | | 77 |
| | | 16 | — | — | — | | 16 | | 22 | | 13 |
| | | 19 | — | — | — | | 19 | | 35 | | 27 |
| | | 4 | — | — | — | | 4 | | 9 | | 2 |
| 總計 | | 250 | — | — | — | | 250 | | 408 | | 428 |
| 大同同同同 | | 254 | — | — | — | | 254 | | 408 | | 448 |
| 正 | | 265 | — | — | — | | 265 | | 427 | | 442 |
| 十 | | 276 | — | — | — | | 276 | | 450 | | 432 |
| 十 | | 875 | — | — | — | | 1,183 | | 1,663 | | 1,492 |
| 十 | | 884 | — | — | — | | 1,112 | | 1,673 | | 1,484 |
| 遼陽領事館 | | | | | | | | | | | |
| 直轄 | × | 28 | — | — | — | × | 28 | × | 71 | × | 68 |
| 轄內 | | 17 | — | — | — | | 17 | | 45 | | 29 |
| 總計 | | 19 | — | — | — | | 19 | | 43 | | 50 |
| 大同同同同 | | 59 | — | — | — | | 59 | | 124 | | 137 |
| 正 | | 60 | — | — | — | | 60 | | 129 | | 120 |
| 十 | | 67 | — | — | — | | 67 | | 147 | | 135 |
| 十 | | 81 | — | — | — | | 81 | | 155 | | 143 |
| 十 | | 109 | — | — | — | | 109 | | 209 | | 182 |
| 奉天總領事館 | | | | | | | | | | | |
| 直轄 | × | 796 | — | — | — | × | 796 | × | 1,924 | × | 1,726 |
| 轄內 | | 264 | — | — | — | | 264 | | 572 | | 478 |
| 問西內 | | 569 | — | — | — | | 569 | | 1,276 | | 1,282 |
| 公太 | | 143 | — | — | — | | 143 | | 263 | | 278 |
| 吳板新 | | 58 | — | — | — | | 58 | | 99 | | 101 |
| 新 | | 308 | — | — | — | | 308 | | 752 | | 665 |
| 總計 | | 444 | — | — | — | | 444 | | 1,292 | | 1,145 |
| 轄內 | | 126 | — | — | — | | 126 | | 401 | | 278 |
| 分 | | 10 | — | — | — | | 10 | | 10 | | 3 |
| 府 | | 22 | — | — | — | | 22 | | 33 | | 29 |
| 總計 | | 2,740 | — | — | — | | 2,740 | | 6,622 | | 5,985 |
| 大同同同同 | | 6,920 | — | — | — | | 6,920 | | 18,533 | | 15,497 |
| 正 | | 2,707 | — | — | — | | 2,707 | | 6,260 | | 5,644 |
| 十 | | 2,736 | — | — | — | | 2,736 | | 5,388 | | 5,503 |
| 十 | | 2,470 | — | — | — | | 2,470 | | 5,669 | | 4,831 |
| 十 | | 2,395 | — | — | — | | 2,395 | | 5,667 | | 4,639 |
| 安東領事館 | | | | | | | | | | | |
| 直轄 | × | 81 | — | — | — | × | 81 | × | 234 | × | 174 |
| 轄內 | | 43 | — | — | — | | 43 | | 110 | | 90 |
| 市東 | | 87 | — | — | — | | 87 | | 247 | | 228 |
| 道 | | 55 | — | — | — | | 55 | | 150 | | 138 |
| 濱 | | 73 | — | — | — | | 73 | | 197 | | 207 |
| 總計 | | 109 | — | — | — | | 109 | | 286 | | 239 |
| 樹池山 | | 63 | — | — | — | | 63 | | 174 | | 159 |
| 接潭大 | | 43 | — | — | — | | 43 | | 91 | | 86 |
| 總計 | | 554 | — | — | — | | 554 | | 1,489 | | 1,321 |
| 大同同同同 | | 525 | — | — | — | | 525 | | 1,334 | | 1,212 |
| 正 | | 495 | — | — | — | | 495 | | 1,367 | | 1,256 |
| 十 | | 562 | — | — | — | | 562 | | 1,485 | | 1,388 |
| 十 | | 2,705 | — | — | — | | 2,705 | | 6,455 | | 5,796 |
| 十 | | 2,938 | — | — | — | | 2,938 | | 6,682 | | 5,823 |

地方細別 (續)

| 警察署管内 | 支那 | | | | 外國 | | | | 合計 | |
|-------|--------|-------|---|---|----|--------|---|--------|----|--------|
| | 男 | 女 | 男 | 女 | 男 | 女 | 男 | 女 | 計 | |
| | | | | | | | | | 男 | 女 |
| 警察署管内 | — | — | — | — | × | 45 | × | 49 | × | 94 |
| | — | — | — | — | | 110 | | 99 | | 209 |
| | — | — | — | — | | 122 | | 161 | | 283 |
| | — | — | — | — | | 75 | | 77 | | 152 |
| | — | — | — | — | | 22 | | 13 | | 35 |
| | — | — | — | — | | 25 | | 27 | | 52 |
| | — | — | — | — | | 9 | | 2 | | 11 |
| | — | — | — | — | | 408 | | 428 | | 836 |
| | — | — | — | — | | 408 | | 448 | | 856 |
| | — | — | — | — | | 427 | | 442 | | 869 |
| | — | — | — | — | | 450 | | 432 | | 882 |
| | 1,384 | — | — | — | | 3,047 | | 1,827 | | 4,874 |
| | 1,448 | — | — | — | | 3,121 | | 1,711 | | 4,832 |
| 警察署管内 | — | — | — | — | × | 71 | × | 68 | × | 139 |
| | — | — | — | — | | 45 | | 29 | | 74 |
| | — | — | — | — | | 43 | | 50 | | 93 |
| | — | — | — | — | | 159 | | 147 | | 306 |
| | — | — | — | — | | 124 | | 137 | | 261 |
| | — | — | — | — | | 129 | | 120 | | 249 |
| | — | — | — | — | | 147 | | 135 | | 282 |
| | — | — | — | — | | 155 | | 143 | | 298 |
| | — | — | — | — | | 209 | | 182 | | 391 |
| 警察署管内 | — | — | — | — | × | 1,924 | × | 1,726 | × | 3,650 |
| | — | — | — | — | | 572 | | 478 | | 1,050 |
| | — | — | — | — | | 1,276 | | 1,282 | | 2,558 |
| | — | — | — | — | | 263 | | 278 | | 541 |
| | — | — | — | — | | 99 | | 101 | | 200 |
| | — | — | — | — | | 752 | | 665 | | 1,417 |
| | — | — | — | — | | 1,292 | | 1,145 | | 2,437 |
| | — | — | — | — | | 401 | | 278 | | 679 |
| | — | — | — | — | | 10 | | 3 | | 13 |
| | — | — | — | — | | 33 | | 29 | | 62 |
| | — | — | — | — | | 6,622 | | 5,985 | | 12,607 |
| | — | — | — | — | | 18,533 | | 15,497 | | 34,030 |
| | — | — | — | — | | 6,260 | | 5,644 | | 11,904 |
| | — | — | — | — | | 6,388 | | 5,503 | | 11,891 |
| | — | — | — | — | | 5,669 | | 4,831 | | 10,500 |
| | — | — | — | — | | 5,667 | | 4,639 | | 10,306 |
| 警察署管内 | — | — | — | — | × | 234 | × | 174 | × | 408 |
| | — | — | — | — | | 110 | | 90 | | 200 |
| | — | — | — | — | | 247 | | 228 | | 475 |
| | — | — | — | — | | 150 | | 138 | | 288 |
| | — | — | — | — | | 197 | | 207 | | 404 |
| | — | — | — | — | | 286 | | 239 | | 525 |
| | — | — | — | — | | 174 | | 159 | | 333 |
| | — | — | — | — | | 91 | | 86 | | 177 |
| | — | — | — | — | | 1,489 | | 1,321 | | 2,810 |
| | — | — | — | — | | 1,334 | | 1,212 | | 2,546 |
| | — | — | — | — | | 1,367 | | 1,256 | | 2,623 |
| | — | — | — | — | | 1,485 | | 1,388 | | 2,873 |
| | — | — | — | — | | 6,455 | | 5,796 | | 12,251 |
| | — | — | — | — | | 6,682 | | 5,823 | | 12,505 |
| | 12,937 | — | — | — | — | 19,399 | — | 12,112 | — | 31,511 |
| | 11,639 | 6,313 | — | — | — | 18,326 | — | 11,382 | — | 29,708 |

20. 戶口總數

| 警察官吏派出所 | 戶數 | | | | 人 | |
|---------|-------|-------|-------|-------|--------|-------|
| | 日 本 人 | 支 那 人 | 外 國 人 | 計 | 日 本 人 | |
| | | | | | 男 | 女 |
| 鐵嶺領事館 | | | | | | |
| 直轄 | 195 | — | — | 195 | 402 | 486 |
| 島 | 143 | — | — | 143 | 234 | 330 |
| 城 | 27 | — | — | 27 | 76 | 66 |
| 開 | 285 | — | — | 285 | 735 | 641 |
| 昌 | 27 | — | — | 27 | 42 | 29 |
| 通 | 9 | — | — | 9 | 8 | 14 |
| 入 | 11 | — | — | 11 | 17 | 9 |
| 法 | 59 | — | — | 59 | 164 | 129 |
| 大 | 114 | — | — | 114 | 314 | 244 |
| 大 | 93 | — | — | 93 | 264 | 225 |
| 朝 | 19 | — | — | 19 | 51 | 38 |
| 北 | 305 | — | — | 305 | 784 | 661 |
| 標 | 336 | — | — | 336 | 928 | 813 |
| 柳 | 1,564 | — | — | 1,564 | 4,203 | 3,604 |
| 輝 | 107 | — | — | 107 | 292 | 242 |
| 八 | 496 | — | — | 496 | 1,349 | 1,000 |
| 總 | 3,790 | — | — | 3,790 | 9,963 | 8,621 |
| 大 | 3,618 | — | — | 3,618 | 9,415 | 8,066 |
| 同 | 3,552 | — | — | 3,552 | 9,142 | 7,871 |
| 同 | 3,524 | — | — | 3,524 | 8,884 | 7,595 |
| 同 | 3,701 | — | — | 3,701 | 9,519 | 8,091 |
| 同 | 3,863 | — | — | 3,863 | 10,130 | 8,409 |
| 長春領事館 | | | | | | |
| 直轄 | 95 | — | — | 95 | 140 | 107 |
| 北 | 85 | — | — | 85 | 142 | 147 |
| 張 | 46 | — | — | 46 | 85 | 77 |
| 伊 | 221 | — | — | 221 | 540 | 479 |
| 慎 | 35 | — | — | 35 | 73 | 53 |
| 賈 | 5 | — | — | 5 | 5 | 5 |
| 四 | 16 | — | — | 16 | 26 | 30 |
| 總 | 503 | — | — | 503 | 1,011 | 898 |
| 大 | 495 | — | — | 495 | 980 | 868 |
| 同 | 490 | — | — | 490 | 1,008 | 948 |
| 同 | 513 | — | — | 513 | 1,108 | 997 |
| 同 | 668 | — | — | 668 | 1,389 | 1,212 |
| 同 | 660 | — | — | 660 | 1,370 | 1,220 |

直轄欄ニ×印ヲ附スルハ警察署又ハ領事館警察署管内派出所ノ調査セシ附近散在ノ戶口數ナリ

地方細別 (續)

| 支那 | 外 國 人 | 合 計 | | |
|-------|-------|--------|-------|--------|
| | | 支 那 人 | | 計 |
| | | 男 | 女 | |
| 警察署管内 | | | | |
| — | — | 502 | 486 | 988 |
| — | — | 234 | 330 | 564 |
| — | — | 76 | 66 | 142 |
| — | — | 735 | 641 | 1,376 |
| — | — | 42 | 29 | 71 |
| — | — | 8 | 14 | 22 |
| — | — | 17 | 9 | 26 |
| — | — | 164 | 129 | 293 |
| — | — | 314 | 244 | 558 |
| — | — | 364 | 225 | 489 |
| — | — | 51 | 38 | 89 |
| — | — | 784 | 661 | 1,445 |
| — | — | 928 | 813 | 1,741 |
| — | — | 4,203 | 3,604 | 7,807 |
| — | — | 292 | 242 | 534 |
| — | — | 1,349 | 1,000 | 2,439 |
| — | — | 9,963 | 8,621 | 18,584 |
| — | — | 9,415 | 8,066 | 17,481 |
| — | — | 9,142 | 7,871 | 17,013 |
| — | — | 8,884 | 7,595 | 16,479 |
| — | — | 9,519 | 8,091 | 17,610 |
| — | — | 10,130 | 8,409 | 18,539 |
| 警察署管内 | | | | |
| — | — | 140 | 107 | 247 |
| — | — | 142 | 147 | 289 |
| — | — | 85 | 77 | 162 |
| — | — | 540 | 479 | 1,019 |
| — | — | 73 | 53 | 126 |
| — | — | 5 | 5 | 10 |
| — | — | 26 | 30 | 56 |
| — | — | 1,011 | 898 | 1,909 |
| — | — | 980 | 868 | 1,848 |
| — | — | 1,008 | 948 | 2,046 |
| — | — | 1,108 | 997 | 2,105 |
| — | — | 1,389 | 1,212 | 2,601 |
| — | — | 1,370 | 1,220 | 2,590 |

21. 市會別戶口 昭和元年末

| 市會 | 戶數 | | | 人口 | | | | | | | | | | 一月平均人口 |
|-------------|--------|--------|-----|--------|--------|--------|---------|--------|-----|-----|---------|---------|---------|--------|
| | 日本人 | 支那人 | 外國人 | 日本人 | | 支那人 | | 外國人 | | 合計 | | 合計 | | |
| | | | | 男 | 女 | 男 | 女 | 男 | 女 | 男 | 女 | | | |
| 旅順民政署管內 | | | | | | | | | | | | | | |
| 旅順市 | 3,329 | 2,705 | 2 | 5,036 | 5,058 | 4,743 | 9,587 | 4,360 | 6 | 6 | 14,651 | 9,109 | 23,760 | 4.7 |
| 方家屯會 | 52 | 4,299 | — | 4,351 | 94 | 78 | 14,785 | 15,039 | — | — | 14,879 | 15,117 | 29,996 | 6.9 |
| 三洞堡會 | 3 | 1,998 | — | 2,001 | 3 | 3 | 6,680 | 6,909 | — | — | 6,683 | 6,912 | 13,595 | 6.8 |
| 山頂會 | 2 | 1,251 | — | 1,253 | 2 | 1 | 4,799 | 4,586 | — | — | 4,801 | 4,587 | 9,388 | 7.5 |
| 水師營會 | 23 | 2,201 | — | 2,224 | 40 | 35 | 7,458 | 6,810 | — | — | 7,498 | 6,845 | 14,343 | 6.5 |
| 營城子會 | 21 | 1,874 | 1 | 1,896 | 36 | 34 | 7,080 | 7,188 | 1 | — | 7,117 | 7,222 | 14,339 | 7.0 |
| 王家店會 | 12 | 1,885 | — | 1,897 | 14 | 16 | 6,368 | 6,293 | — | — | 6,382 | 6,309 | 12,691 | 6.7 |
| 計 | 2,442 | 16,213 | 3 | 18,658 | 5,247 | 4,910 | 56,757 | 51,185 | 7 | 6 | 62,011 | 56,101 | 118,112 | 6.3 |
| 大連民政署直轄管內 | | | | | | | | | | | | | | |
| 大連市 | 18,446 | 20,073 | 93 | 38,612 | 40,053 | 38,072 | 94,901 | 28,697 | 199 | 147 | 135,153 | 66,916 | 202,069 | 5.2 |
| 老虎灘會 | 132 | 609 | 11 | 752 | 248 | 235 | 1,807 | 1,498 | 22 | 22 | 2,077 | 1,755 | 3,832 | 5.1 |
| 嶺前屯會 | 17 | 1,075 | — | 1,092 | 33 | 37 | 3,270 | 2,126 | — | — | 3,303 | 2,163 | 5,466 | 5.0 |
| 海濱屯會 | 9 | 628 | — | 637 | 9 | 5 | 2,262 | 2,046 | — | — | 2,271 | 2,051 | 4,322 | 6.8 |
| 周水子會 | 264 | 1,781 | — | 2,045 | 541 | 437 | 6,883 | 5,239 | — | 3 | 7,424 | 5,679 | 13,103 | 6.4 |
| 南關嶺會 | 23 | 778 | — | 801 | 44 | 29 | 3,017 | 2,419 | — | — | 3,061 | 2,448 | 5,509 | 6.9 |
| 革鎮堡會 | 21 | 768 | — | 789 | 37 | 35 | 2,944 | 2,585 | — | — | 2,981 | 2,620 | 5,601 | 7.1 |
| 大連灣會 | 114 | 1,232 | — | 1,346 | 218 | 202 | 4,443 | 4,178 | — | — | 4,661 | 4,380 | 9,041 | 6.7 |
| 西山會 | 140 | 4,366 | 9 | 4,515 | 313 | 285 | 12,563 | 9,012 | 12 | 14 | 12,888 | 9,311 | 22,199 | 4.9 |
| 樂家屯會 | 2 | 534 | 1 | 537 | 3 | 2 | 1,926 | 1,822 | 3 | 3 | 1,932 | 1,827 | 3,759 | 6.0 |
| 小平島會 | 2 | 793 | — | 795 | 2 | 2 | 2,340 | 2,165 | — | — | 2,342 | 2,167 | 4,509 | 5.7 |
| 岔溝會 | 5 | 844 | — | 849 | 6 | 6 | 2,936 | 2,773 | — | — | 2,942 | 2,779 | 5,721 | 6.7 |
| 計 | 19,175 | 33,481 | 114 | 52,770 | 41,507 | 39,347 | 139,292 | 64,560 | 336 | 189 | 181,035 | 104,096 | 285,131 | 5.4 |
| 大連民政署金州支署管內 | | | | | | | | | | | | | | |
| 金州會 | 69 | 1,942 | 1 | 2,012 | 129 | 109 | 5,756 | 4,305 | — | 2 | 5,885 | 4,416 | 10,301 | 5.1 |
| 南山會 | 220 | 1,660 | — | 1,880 | 427 | 391 | 5,223 | 4,629 | — | — | 5,650 | 5,020 | 10,670 | 5.9 |
| 馬家屯會 | 4 | 997 | — | 1,001 | 12 | 13 | 3,218 | 3,114 | — | — | 3,230 | 3,127 | 6,357 | 5.4 |
| 閻家樓會 | 1 | 582 | — | 583 | 1 | 5 | 1,966 | 1,825 | — | — | 1,967 | 1,830 | 3,797 | 6.5 |
| 老虎山會 | 2 | 919 | — | 921 | 4 | 2 | 3,324 | 3,303 | — | — | 3,328 | 3,305 | 6,633 | 7.2 |
| 大魏家屯會 | 14 | 1,119 | — | 1,133 | 30 | 27 | 3,764 | 3,625 | — | — | 3,794 | 3,652 | 7,446 | 6.6 |
| 二十里堡會 | 18 | 702 | — | 720 | 29 | 25 | 2,303 | 2,233 | — | — | 2,332 | 2,258 | 4,590 | 6.4 |
| 岔山會 | 3 | 585 | — | 588 | 3 | 5 | 2,290 | 2,066 | — | — | 2,293 | 2,071 | 4,364 | 7.4 |
| 劉家店會 | 1 | 733 | — | 734 | 3 | 3 | 2,646 | 2,405 | — | — | 2,649 | 2,408 | 5,057 | 6.9 |
| 玉皇頂會 | 1 | 1,099 | — | 1,100 | 1 | 3 | 4,305 | 3,928 | — | — | 4,306 | 3,931 | 8,237 | 7.5 |
| 黃咀子廟會 | 2 | 1,009 | — | 1,011 | 2 | — | 3,882 | 3,867 | — | — | 3,884 | 3,867 | 7,751 | 7.7 |
| 董家溝會 | 5 | 1,528 | — | 1,533 | 9 | 7 | 5,515 | 4,845 | — | — | 5,524 | 4,852 | 10,376 | 6.8 |
| 小孤山會 | 2 | 1,150 | — | 1,152 | 2 | 4 | 4,241 | 4,011 | — | — | 4,243 | 4,015 | 8,258 | 7.2 |
| 大孤山會 | 2 | 1,120 | — | 1,122 | 4 | 2 | 3,797 | 3,534 | — | — | 3,801 | 3,536 | 7,337 | 6.5 |
| 計 | 344 | 15,145 | 1 | 15,490 | 656 | 596 | 52,230 | 47,690 | — | 2 | 52,886 | 48,288 | 101,174 | 6.7 |

21. 市會別戶口 (續)

| 市會 | 戶數 | | | 人口 | | | | | | | | | | 一月平均人口 |
|--------------|--------|---------|-----|---------|--------|--------|---------|---------|-----|-----|---------|---------|---------|--------|
| | 日本人 | 支那人 | 外國人 | 日本人 | | 支那人 | | 外國人 | | 合計 | | 合計 | | |
| | | | | 男 | 女 | 男 | 女 | 男 | 女 | 男 | 女 | | | |
| 大連民政署普蘭店支署管內 | | | | | | | | | | | | | | |
| 普蘭店會 | 178 | 1,686 | — | 1,864 | 311 | 298 | 6,387 | 4,691 | — | — | 6,698 | 4,989 | 11,687 | 6.3 |
| 石河驛會 | 13 | 842 | — | 855 | 27 | 20 | 3,046 | 2,827 | — | — | 3,073 | 2,847 | 5,920 | 6.9 |
| 三十里堡會 | 32 | 1,231 | — | 1,263 | 73 | 57 | 4,370 | 3,917 | — | — | 4,443 | 3,974 | 8,417 | 6.7 |
| 老爺廟會 | 2 | 880 | — | 882 | 3 | 2 | 3,059 | 2,990 | — | — | 3,062 | 2,992 | 6,054 | 6.9 |
| 四道河子會 | 1 | 379 | — | 380 | 2 | 3 | 1,657 | 1,463 | — | — | 1,659 | 1,466 | 3,125 | 8.2 |
| 土城子會 | 2 | 890 | — | 892 | 2 | 3 | 3,704 | 3,556 | — | — | 3,706 | 3,559 | 7,265 | 8.2 |
| 亮甲店會 | 1 | 741 | — | 742 | 3 | 3 | 3,628 | 3,057 | — | — | 3,631 | 3,060 | 6,691 | 8.9 |
| 華家堡會 | 2 | 1,185 | — | 1,187 | 4 | 2 | 5,019 | 4,505 | — | — | 5,023 | 4,507 | 9,530 | 8.0 |
| 姜家堡子會 | 16 | 1,084 | — | 1,100 | 36 | 20 | 4,498 | 4,076 | — | — | 4,534 | 4,096 | 8,630 | 7.9 |
| 正明寺會 | 2 | 845 | — | 847 | 2 | 3 | 3,377 | 3,368 | — | — | 3,379 | 3,371 | 6,750 | 8.0 |
| 朝陽寺會 | 1 | 705 | — | 706 | 3 | 2 | 2,847 | 2,713 | — | — | 2,850 | 2,715 | 5,565 | 7.9 |
| 快馬廠會 | 8 | 885 | — | 893 | 15 | 9 | 3,655 | 3,555 | — | — | 3,670 | 3,564 | 7,234 | 8.1 |
| 鳳鳴嶺會 | 25 | 1,172 | — | 1,197 | 30 | 24 | 4,600 | 4,204 | — | — | 4,730 | 4,228 | 8,958 | 7.5 |
| 長嶺寺會 | 3 | 1,028 | — | 1,031 | 3 | 1 | 3,987 | 3,759 | — | — | 3,990 | 3,760 | 7,750 | 7.5 |
| 林家屯會 | 4 | 777 | — | 781 | 10 | 8 | 3,207 | 3,050 | — | — | 3,217 | 3,058 | 6,275 | 8.0 |
| 臥龍屯會 | 3 | 858 | — | 861 | 5 | 6 | 3,437 | 3,216 | — | — | 3,442 | 3,222 | 6,664 | 7.7 |
| 野皮墻會 | 3 | 1,032 | — | 1,035 | 3 | 1 | 4,492 | 3,943 | — | — | 4,495 | 3,944 | 8,439 | 8.2 |
| 長山寺會 | 3 | 1,131 | — | 1,134 | 6 | 4 | 4,838 | 4,393 | — | — | 4,844 | 4,397 | 9,241 | 8.9 |
| 計 | 299 | 17,351 | — | 17,650 | 538 | 466 | 69,808 | 63,283 | — | — | 70,346 | 63,749 | 134,095 | 7.6 |
| 大連民政署龍子窩支署管內 | | | | | | | | | | | | | | |
| 龍子窩會 | 171 | 1,521 | — | 1,692 | 295 | 277 | 5,526 | 3,634 | — | — | 5,821 | 3,911 | 9,732 | 5.8 |
| 宋家屯會 | 4 | 1,108 | — | 1,112 | 4 | 5 | 3,899 | 3,623 | — | — | 3,903 | 3,628 | 7,531 | 6.8 |
| 清水河會 | 4 | 892 | — | 896 | 5 | 5 | 3,415 | 3,397 | — | — | 3,420 | 3,402 | 6,822 | 7.6 |
| 楊樹底會 | 4 | 809 | — | 813 | 6 | 4 | 3,087 | 2,912 | — | — | 3,093 | 2,916 | 6,009 | 7.4 |
| 鄭家屯會 | 4 | 677 | — | 681 | 7 | 3 | 2,582 | 2,449 | — | — | 2,589 | 2,452 | 5,041 | 7.4 |
| 贊子河會 | 12 | 1,116 | — | 1,128 | 23 | 24 | 3,834 | 3,752 | — | — | 3,857 | 3,776 | 7,633 | 6.8 |
| 夾心子會 | 9 | 506 | — | 515 | 12 | 7 | 1,914 | 1,755 | — | — | 1,926 | 1,762 | 3,688 | 7.2 |
| 崔家屯會 | 9 | 868 | — | 877 | 12 | 7 | 3,623 | 3,390 | — | — | 3,635 | 3,397 | 7,032 | 8.0 |
| 東老灘會 | 22 | 583 | — | 605 | 28 | 14 | 2,396 | 1,925 | — | — | 2,424 | 1,939 | 4,363 | 7.2 |
| 碧流河會 | 7 | 605 | — | 612 | 11 | 9 | 2,626 | 2,180 | — | — | 2,637 | 2,189 | 4,826 | 7.9 |
| 城子壩會 | 8 | 1,363 | — | 1,371 | 25 | 4 | 5,693 | 4,233 | — | — | 5,718 | 4,237 | 9,955 | 7.3 |
| 唐家房會 | 7 | 934 | — | 941 | 11 | 8 | 3,597 | 3,411 | — | — | 3,608 | 3,419 | 7,027 | 7.5 |
| 大譚家屯會 | 5 | 721 | — | 726 | 7 | 4 | 2,744 | 2,693 | — | — | 2,751 | 2,697 | 5,448 | 7.5 |
| 夾河廟會 | 8 | 784 | — | 792 | 10 | 7 | 3,227 | 2,820 | — | — | 3,237 | 2,827 | 6,064 | 7.7 |
| 楊樹房會 | 4 | 859 | — | 863 | 5 | 4 | 3,151 | 2,881 | — | — | 3,156 | 2,885 | 6,041 | 7.0 |
| 小長山島會 | 2 | 1,436 | — | 1,438 | 2 | 1 | 5,632 | 4,913 | — | — | 5,634 | 4,914 | 10,548 | 7.3 |
| 大長山島會 | 6 | 1,070 | — | 1,076 | 8 | 13 | 4,492 | 3,834 | — | — | 4,500 | 3,847 | 8,347 | 7.8 |
| 廣鹿島會 | 2 | 1,098 | — | 1,100 | 4 | 2 | 3,820 | 3,493 | — | — | 3,824 | 3,495 | 7,319 | 6.7 |
| 獐子島會 | 3 | 874 | — | 877 | 4 | 2 | 3,635 | 3,086 | — | — | 3,639 | 3,088 | 6,727 | 7.7 |
| 海洋島會 | 6 | 382 | — | 388 | 8 | 9 | 1,971 | 1,642 | — | — | 1,979 | 1,651 | 3,630 | 7.8 |
| 計 | 297 | 18,206 | — | 18,503 | 487 | 409 | 70,864 | 62,023 | — | — | 71,351 | 62,432 | 133,783 | 7.2 |
| 計 | 22,557 | 100,396 | 118 | 123,071 | 48,435 | 45,728 | 388,951 | 288,741 | 243 | 197 | 437,629 | 334,666 | 772,295 | 6.3 |

22. 人 口 職

| 地 方 | 農 業 | | 水 産 業 | | 礦 業 | | 工 業 | | 商 業 | | |
|-------|-----|---------|--------|--------|--------|-----|-----|--------|--------|--------|-------|
| | 本業者 | 從屬者 | 本業者 | 從屬者 | 本業者 | 從屬者 | 本業者 | 從屬者 | 本業者 | 從屬者 | |
| 旅 順 | 日本人 | 50 | 31 | 51 | 50 | 3 | 2 | 356 | 356 | 336 | 277 |
| | 支那人 | 21,157 | 16,240 | 2,251 | 2,085 | 13 | — | 2,295 | 1,287 | 2,584 | 953 |
| | 外國人 | 1 | — | — | — | — | — | — | — | — | 1 |
| 大 連 | 日本人 | 141 | 45 | 107 | 59 | 34 | 22 | 3,996 | 2,370 | 4,613 | 2,702 |
| | 支那人 | 7,871 | 7,293 | 911 | 861 | 413 | 368 | 10,889 | 2,696 | 11,720 | 1,815 |
| | 外國人 | 4 | 1 | — | — | — | — | 20 | 5 | 81 | 21 |
| 大連小崗子 | 日本人 | 6 | 5 | 3 | — | 2 | 5 | 648 | 467 | 481 | 305 |
| | 支那人 | 69 | 44 | 9 | 3 | 5 | — | 7,630 | 1,995 | 7,881 | 1,668 |
| | 外國人 | — | — | — | — | — | — | 1 | — | 7 | — |
| 大連沙河口 | 日本人 | 80 | 78 | 6 | 2 | 11 | 6 | 2,631 | 2,547 | 618 | 532 |
| | 支那人 | 5,293 | 3,184 | 813 | 520 | 123 | 34 | 5,918 | 2,880 | 3,006 | 1,584 |
| | 外國人 | 1 | 3 | — | — | — | — | — | — | 8 | 1 |
| 大連水上 | 日本人 | — | — | — | — | — | — | — | — | 2 | — |
| | 支那人 | — | — | — | — | — | — | 21 | 7 | 28 | 20 |
| | 外國人 | — | — | — | — | — | — | — | — | — | — |
| 金 州 | 日本人 | 38 | 31 | — | — | 2 | — | 84 | 83 | 16 | 15 |
| | 支那人 | 20,058 | 15,252 | 2,267 | 1,776 | 50 | 37 | 3,354 | 1,400 | 1,905 | 1,199 |
| | 外國人 | — | — | — | — | — | — | — | — | — | — |
| 香 蘭 店 | 日本人 | 57 | 33 | 32 | 13 | 3 | 3 | 28 | 11 | 13 | 10 |
| | 支那人 | 31,321 | 24,638 | 1,045 | 1,132 | 135 | 135 | 1,669 | 1,254 | 2,113 | 1,433 |
| | 外國人 | — | — | — | — | — | — | — | — | — | — |
| 鏡 子 窩 | 日本人 | 11 | 7 | 29 | 12 | — | — | 27 | 12 | 18 | 11 |
| | 支那人 | 25,421 | 16,043 | 3,889 | 4,159 | 125 | 104 | 2,369 | 1,354 | 4,188 | 983 |
| | 外國人 | — | — | — | — | — | — | — | — | — | — |
| 總 計 | 日本人 | 383 | 230 | 228 | 136 | 55 | 38 | 7,770 | 5,846 | 6,097 | 3,852 |
| | 支那人 | 111,190 | 82,694 | 11,185 | 10,536 | 864 | 678 | 34,145 | 12,873 | 33,425 | 9,655 |
| | 外國人 | 5 | 4 | — | — | — | — | 21 | 5 | 96 | 22 |

業 別

昭和元年末

| 交 通 業 | | 公 務 自 由 業 | | 其 他ノ 有 業 者 | | 家 事 使 用 人 | | 無 職 業 | | 合 計 | | |
|--------|--------|-----------|-------|------------|--------|-----------|-------|-------|-------|---------|---------|---------|
| 本業者 | 從屬者 | 本業者 | 從屬者 | 本業者 | 從屬者 | 本業者 | 從屬者 | 本業者 | 從屬者 | 本業者 | 從屬者 | 計 |
| 111 | 114 | 1,499 | 1,409 | 59 | 55 | 7 | 4 | 20 | 457 | 2,492 | 2,755 | 5,247 |
| 6 | 162 | 99 | 2,778 | 36 | 93 | 41 | 2 | 14 | 343 | 463 | 4,447 | 4,910 |
| 927 | 532 | 621 | 538 | 2,857 | 1,449 | 363 | 103 | 34 | 468 | 33,102 | 23,655 | 56,757 |
| 1 | 763 | 30 | 803 | 42 | 2,487 | 8 | 78 | 8 | 248 | 1,559 | 49,626 | 51,185 |
| — | — | 3 | 3 | — | — | — | — | — | — | 4 | 3 | 7 |
| — | — | 3 | 2 | — | — | — | — | — | — | 3 | 3 | 6 |
| 4,017 | 3,114 | 2,674 | 1,995 | 319 | 190 | 163 | 40 | 130 | 683 | 16,184 | 11,220 | 27,404 |
| 175 | 5,708 | 991 | 3,525 | 1,373 | 460 | 372 | 167 | 49 | 778 | 4,289 | 21,708 | 25,997 |
| 17,991 | 2,381 | 1,318 | 567 | 4,701 | 1,277 | 1,864 | 219 | 346 | 210 | 58,024 | 17,687 | 75,711 |
| — | 2,913 | 86 | 1,148 | 70 | 3,289 | 44 | 254 | 9 | 588 | 961 | 30,145 | 31,106 |
| 18 | 9 | 23 | 15 | 8 | 5 | 2 | — | — | — | 156 | 56 | 212 |
| — | 11 | 8 | 26 | — | 15 | — | 1 | — | 1 | 37 | 131 | 168 |
| 410 | 303 | 787 | 634 | 92 | 86 | 36 | 12 | 34 | 311 | 2,499 | 2,128 | 4,627 |
| 41 | 681 | 398 | 1,370 | 13 | 154 | 59 | 39 | 9 | 172 | 604 | 4,046 | 4,650 |
| 867 | 365 | 937 | 418 | 4,659 | 1,078 | 614 | 153 | 64 | 227 | 22,735 | 5,951 | 28,686 |
| 3 | 503 | 572 | 635 | 11 | 2,343 | 24 | 178 | 6 | 138 | 708 | 9,242 | 9,950 |
| — | — | 1 | — | — | — | — | — | — | — | 9 | — | 9 |
| — | — | 2 | — | — | — | — | — | — | — | 2 | 2 | 4 |
| 366 | 369 | 711 | 638 | 364 | 264 | 26 | 10 | 35 | 169 | 4,848 | 4,615 | 9,463 |
| 33 | 641 | 102 | 1,172 | 58 | 544 | 46 | 26 | 4 | 205 | 543 | 8,146 | 8,689 |
| 1,760 | 891 | 685 | 543 | 3,593 | 2,231 | 497 | 368 | 75 | 352 | 21,763 | 12,587 | 34,350 |
| — | 1,675 | 20 | 649 | 64 | 2,668 | 24 | 345 | 10 | 331 | 554 | 22,770 | 23,324 |
| — | — | 2 | — | — | — | — | — | — | — | 1 | 10 | 15 |
| — | — | — | 1 | — | — | — | — | — | — | 2 | 3 | 14 |
| — | — | 1 | 2 | 4 | 4 | — | — | — | — | 7 | 6 | 13 |
| — | — | — | 1 | — | 3 | — | — | — | — | 5 | 6 | 11 |
| 189 | 18 | 18 | — | 180 | 60 | 1 | 3 | — | — | 437 | 108 | 545 |
| — | 33 | — | — | — | 120 | — | 3 | — | — | — | 180 | 180 |
| 55 | 27 | 167 | 125 | 7 | 6 | — | — | — | — | 369 | 287 | 656 |
| — | 71 | 9 | 257 | — | 5 | — | — | — | — | 30 | 566 | 596 |
| 169 | 180 | 336 | 316 | 1,748 | 1,247 | 56 | 35 | 374 | 471 | 30,317 | 21,913 | 52,230 |
| — | 318 | 15 | 523 | 1 | 2,461 | 5 | 61 | 111 | 847 | 524 | 47,166 | 47,690 |
| — | — | 2 | — | — | — | — | — | — | — | 2 | — | 2 |
| 62 | 45 | 127 | 88 | 6 | 6 | — | — | — | — | 328 | 210 | 538 |
| — | 76 | 5 | 207 | 1 | 7 | — | — | — | — | 40 | 426 | 466 |
| 356 | 325 | 529 | 543 | 1,454 | 762 | 353 | 124 | 121 | 366 | 39,096 | 30,712 | 69,808 |
| — | 546 | 15 | 830 | 37 | 1,355 | 2 | 161 | 41 | 442 | 14,670 | 48,613 | 63,283 |
| 11 | 4 | 228 | 112 | 1 | 2 | 2 | — | — | — | 327 | 160 | 487 |
| — | 10 | 3 | 244 | 2 | 4 | — | 2 | — | — | 15 | 394 | 409 |
| 3,030 | 3,821 | 584 | 472 | 1,483 | 1,153 | 368 | 58 | 115 | 245 | 42,472 | 28,302 | 70,864 |
| — | 6,253 | 8 | 852 | 4 | 3,108 | — | 55 | 53 | 442 | 95 | 61,928 | 62,023 |
| 5,032 | 3,976 | 6,194 | 5,003 | 852 | 613 | 234 | 66 | 209 | 1,621 | 27,054 | 21,381 | 48,435 |
| 255 | 7,349 | 1,607 | 9,554 | 1,483 | 1,270 | 518 | 236 | 76 | 1,399 | 5,989 | 39,739 | 45,728 |
| 26,189 | 8,513 | 5,028 | 3,397 | 20,675 | 9,257 | 4,116 | 1,063 | 1,129 | 2,339 | 247,946 | 141,905 | 388,951 |
| 4 | 13,904 | 746 | 5,440 | 229 | 17,831 | 107 | 1,135 | 238 | 3,026 | 19,071 | 269,670 | 288,741 |
| 18 | 9 | 29 | 18 | 8 | 5 | 2 | — | — | — | 1 | 64 | 243 |
| — | 11 | 15 | 29 | — | 15 | 2 | 1 | — | — | 3 | 47 | 197 |

22. 人 口 職

| 地 方 | 農 業 | | 水 産 業 | | 績 業 | | 工 業 | | 商 業 | | |
|--------|-----|-------|-------|-----|-----|--------|-------|--------|-------|--------|--------|
| | 本業者 | 從屬者 | 本業者 | 從屬者 | 本業者 | 從屬者 | 本業者 | 從屬者 | 本業者 | 從屬者 | |
| 長 春 | 日本人 | 55 | 36 | — | — | 15 | 10 | 553 | 381 | 795 | 447 |
| | 支那人 | 161 | 96 | — | — | 100 | 9 | 2,336 | 350 | 7,511 | 792 |
| | 外國人 | — | — | — | — | — | — | — | — | — | — |
| | 日本人 | 601 | 431 | 6 | 1 | 2,481 | 1,947 | 6,355 | 4,283 | 5,814 | 3,809 |
| | 支那人 | 1,586 | 1,219 | 1 | — | 35,412 | 2,060 | 20,748 | 3,796 | 37,185 | 6,839 |
| | 外國人 | — | — | — | — | — | — | — | — | — | — |
| 總 計 | 日本人 | 67 | 857 | — | 9 | 33 | 3,871 | 497 | 8,704 | 1,634 | 7,162 |
| | 支那人 | 25 | 2,043 | — | — | — | 3,541 | 314 | 5,810 | 1,115 | 8,964 |
| | 外國人 | — | — | — | — | 48 | 2 | 151 | 80 | 185 | 86 |
| | 日本人 | 516 | 396 | 5 | 3 | 2,397 | 2,050 | 6,231 | 5,198 | 5,275 | 3,649 |
| | 支那人 | 1,329 | 1,089 | — | — | 33,631 | 4,636 | 20,465 | 6,836 | 32,375 | 8,889 |
| | 外國人 | — | — | — | — | — | — | — | — | — | — |
| 同 十三年末 | 日本人 | 19 | 868 | 4 | 8 | 15 | 3,193 | 664 | 8,006 | 1,447 | 6,445 |
| | 支那人 | 26 | 1,683 | 2 | — | — | 2,049 | 196 | 5,531 | 372 | 7,121 |
| | 外國人 | 1 | 2 | — | — | 287 | 14 | 79 | 41 | 130 | 71 |
| | 日本人 | 494 | 328 | 11 | 8 | 2,372 | 1,877 | 6,040 | 3,983 | 5,173 | 3,485 |
| | 支那人 | 1,223 | 1,366 | 2 | 2 | 31,008 | 1,991 | 16,708 | 4,258 | 28,974 | 10,992 |
| | 外國人 | 1 | 3 | — | — | 37 | — | 49 | 26 | 136 | 54 |
| 同 十二年末 | 日本人 | 22 | 963 | — | 15 | 3 | 3,840 | 409 | 7,891 | 1,302 | 6,373 |
| | 支那人 | 1 | 1,731 | — | 2 | — | 2,716 | 118 | 4,380 | 659 | 6,258 |
| | 外國人 | 1 | 1 | — | — | — | — | 9 | 7 | 42 | 50 |
| | 日本人 | 407 | 305 | 6 | 5 | 3,123 | 1,916 | 4,842 | 2,873 | 4,125 | 2,571 |
| | 支那人 | 1,165 | 985 | 4 | 8 | 25,330 | 1,593 | 13,277 | 2,883 | 25,295 | 6,429 |
| | 外國人 | — | — | — | — | — | — | — | — | — | — |
| 同 十一年末 | 日本人 | 5 | 601 | 1 | 14 | 57 | 4,186 | 292 | 6,136 | 873 | 5,120 |
| | 支那人 | 6 | 1,351 | — | 4 | — | 2,808 | 127 | 2,690 | 197 | 3,893 |
| | 外國人 | — | — | — | — | 4 | — | — | — | — | — |
| | 日本人 | — | — | — | — | — | — | — | — | — | — |
| | 支那人 | — | — | — | — | — | — | — | — | — | — |
| | 外國人 | — | — | — | — | — | — | — | — | — | — |
| 牛 莊 | 日本人 | — | — | — | — | 11 | 1 | 21 | 7 | 143 | 95 |
| | 支那人 | — | — | — | — | — | 6 | 2 | 23 | 20 | 197 |
| 遼 陽 | 日本人 | 56 | 26 | — | — | 1 | — | 5 | 3 | 42 | 14 |
| | 支那人 | 19 | 56 | — | — | — | — | — | 10 | 1 | 35 |
| 奉 天 | 日本人 | 2,171 | 2,029 | — | — | 209 | 122 | 418 | 255 | 387 | 237 |
| | 支那人 | 1,027 | 2,610 | — | — | — | 244 | 14 | 568 | 49 | 491 |
| 安 東 | 日本人 | 618 | 536 | — | — | 76 | 12 | 4 | 2 | 66 | 74 |
| | 支那人 | 130 | 945 | — | — | — | 36 | 1 | 5 | 11 | 120 |
| 鐵 嶺 | 日本人 | 6,089 | 3,014 | — | — | 2 | 2 | 78 | 52 | 224 | 159 |
| | 支那人 | 1,161 | 6,595 | — | — | — | 3 | 3 | 117 | 23 | 341 |

業 別 (續)

| 交 通 業 | | 公 務 自 由 業 | | 其 他 有 業 者 | | 家 事 使 用 人 | | 無 職 業 | | 合 計 | |
|-------|-------|-----------|-------|-----------|-------|-----------|-----|-------|-------|---------|--------|
| 本業者 | 從屬者 | 本業者 | 從屬者 | 本業者 | 從屬者 | 本業者 | 從屬者 | 本業者 | 從屬者 | 本業者 | 從屬者 |
| 719 | 496 | 638 | 411 | 271 | 188 | 27 | 9 | — | 302 | 3,073 | 2,279 |
| 49 | 1,038 | 139 | 944 | 25 | 258 | 37 | 20 | — | 141 | 588 | 4,737 |
| 1,468 | 213 | 624 | 177 | 2,254 | 363 | 912 | 70 | — | 236 | 15,366 | 2,306 |
| — | 432 | 2 | 359 | 51 | 183 | 35 | 121 | — | 143 | 831 | 3,491 |
| 15 | 3 | 31 | 19 | 78 | 54 | 8 | 4 | — | 6 | 185 | 127 |
| — | 11 | 5 | 40 | 15 | 71 | 5 | 9 | — | 6 | 36 | 217 |
| 6,637 | 4,747 | 4,756 | 3,238 | 1,747 | 1,406 | 281 | 68 | 94 | 1,412 | 28,822 | 21,342 |
| 333 | 9,799 | 1,803 | 6,785 | 529 | 2,397 | 317 | 176 | 41 | 908 | 5,254 | 40,668 |
| 6,364 | 2,442 | 2,877 | 1,009 | 14,657 | 4,479 | 6,774 | 481 | 269 | 1,765 | 125,873 | 24,000 |
| 2 | 4,066 | 1,020 | 1,741 | 881 | 7,058 | 171 | 837 | 60 | 1,203 | 3,588 | 35,263 |
| 59 | 12 | 62 | 37 | 114 | 65 | 19 | 4 | — | 23 | 638 | 309 |
| — | 51 | 9 | 80 | 17 | 98 | 11 | 14 | — | 14 | 78 | 631 |
| 6,336 | 4,579 | 4,283 | 3,030 | 1,833 | 1,461 | 314 | 68 | 92 | 1,372 | 27,282 | 20,806 |
| 340 | 9,406 | 1,819 | 6,327 | 590 | 2,543 | 378 | 190 | 52 | 1,012 | 5,182 | 39,355 |
| 6,005 | 1,810 | 2,846 | 1,381 | 13,211 | 4,154 | 7,320 | 608 | 291 | 2,001 | 116,475 | 27,525 |
| 2 | 2,961 | 2,182 | 1,954 | 464 | 6,123 | 386 | 835 | 42 | 1,330 | 4,184 | 32,350 |
| 67 | 13 | 76 | 18 | 67 | 53 | 28 | 3 | 1 | 27 | 602 | 265 |
| 19 | 52 | 10 | 50 | 13 | 62 | 8 | 6 | — | 28 | 103 | 496 |
| 6,402 | 4,320 | 4,121 | 2,835 | 1,543 | 1,007 | 414 | 101 | 144 | 1,394 | 26,864 | 19,115 |
| 302 | 8,999 | 1,596 | 6,157 | 707 | 1,777 | 470 | 218 | 83 | 730 | 5,303 | 37,001 |
| 6,089 | 1,739 | 1,688 | 847 | 13,211 | 3,964 | 5,989 | 552 | 144 | 1,952 | 106,654 | 24,513 |
| 10 | 3,085 | 1,890 | 1,270 | 385 | 5,683 | 191 | 712 | 17 | 928 | 3,087 | 28,062 |
| 28 | 9 | 25 | 19 | 74 | 14 | 9 | 4 | 1 | 16 | 634 | 190 |
| 1 | 35 | 18 | 40 | — | 37 | 14 | 9 | — | 13 | 56 | 440 |
| 6,188 | 4,111 | 3,588 | 2,459 | 940 | 695 | 116 | 51 | 73 | 1,062 | 24,995 | 17,970 |
| 293 | 8,389 | 2,053 | 5,004 | 436 | 1,194 | 171 | 111 | 20 | 695 | 4,609 | 34,175 |
| 6,031 | 1,773 | 1,509 | 915 | 10,987 | 3,151 | 3,948 | 391 | 155 | 1,639 | 100,545 | 26,478 |
| 6 | 2,772 | 1,526 | 1,193 | 467 | 4,896 | 61 | 437 | 2 | 789 | 2,840 | 25,174 |
| 21 | 19 | 29 | 9 | 38 | 9 | 2 | — | 1 | 22 | 314 | 142 |
| 1 | 26 | 7 | 36 | 2 | 16 | — | — | — | 10 | 67 | 272 |
| 5,999 | 3,508 | 2,690 | 1,584 | 680 | 404 | 124 | 21 | 43 | 546 | 22,039 | 13,733 |
| 216 | 7,631 | 1,348 | 3,558 | 448 | 960 | 147 | 70 | 25 | 335 | 3,412 | 28,611 |
| 5,478 | 1,289 | 1,407 | 648 | 7,415 | 2,752 | 2,995 | 265 | 72 | 708 | 82,438 | 17,559 |
| 3 | 1,440 | 1,570 | 830 | 193 | 1,858 | 41 | 254 | 8 | 214 | 2,145 | 15,342 |
| 9 | — | 10 | 1 | 22 | 5 | 2 | — | 4 | 281 | 167 | 338 |
| — | 11 | 2 | 12 | 5 | 5 | 1 | — | — | 132 | 29 | 288 |
| 18 | 12 | 25 | 16 | 14 | 4 | 3 | — | — | 38 | 235 | 173 |
| 8 | 24 | 8 | 41 | 36 | 17 | 3 | 1 | — | 42 | 77 | 351 |
| 1 | — | 5 | 5 | 1 | — | — | — | — | — | 111 | 48 |
| — | 2 | 1 | 7 | 16 | — | — | — | — | — | 37 | 110 |
| 61 | 49 | 180 | 130 | 162 | 121 | 40 | 5 | 8 | 38 | 3,636 | 2,986 |
| 3 | 96 | 66 | 284 | 243 | 216 | 16 | 9 | 2 | 47 | 1,420 | 4,565 |
| 9 | 4 | 24 | 19 | 19 | 15 | — | — | 2 | 9 | 818 | 671 |
| — | 7 | — | 26 | 6 | 20 | 2 | — | — | 12 | 150 | 1,171 |
| 6 | 1 | 95 | 61 | 46 | 25 | 69 | 8 | 1 | 31 | 6,610 | 3,353 |
| 3 | 5 | 30 | 147 | 96 | 53 | 1 | 21 | 1 | 31 | 1,308 | 7,313 |

22. 人 口 職

| 地 方 | 農 業 | | 水 産 業 | | 礦 業 | | 工 業 | | 商 業 | | |
|---------------|-----|---------|---------|--------|--------|--------|-------|--------|--------|--------|--------|
| | 本業者 | 從屬者 | 本業者 | 從屬者 | 本業者 | 從屬者 | 本業者 | 從屬者 | 本業者 | 從屬者 | |
| 長 春(日本人) | 男 | 527 | 223 | — | — | — | — | 14 | 7 | 78 | 49 |
| | 女 | 10 | 634 | — | — | — | — | — | 17 | 14 | 81 |
| 總 計(日本人) | 男 | 9,461 | 5,828 | — | — | 299 | 137 | 540 | 326 | 940 | 628 |
| | 女 | 2,347 | 10,840 | — | — | — | 289 | 20 | 740 | 118 | 1,265 |
| 大正十四年末(日本人) | 男 | 14,628 | 11,719 | — | — | 236 | 119 | 600 | 380 | 1,035 | 639 |
| | 女 | 6,671 | 15,226 | — | — | 1 | 265 | 31 | 771 | 218 | 1,194 |
| 同 十三年末(日本人) | 男 | 8,342 | 6,081 | — | — | 173 | 96 | 528 | 340 | 1,010 | 556 |
| | 女 | 2,241 | 10,081 | — | — | — | 211 | 16 | 702 | 212 | 1,179 |
| 同 十二年末(日本人) | 男 | 7,524 | 6,535 | 35 | 45 | 224 | 112 | 534 | 242 | 1,115 | 522 |
| | 女 | 1,917 | 9,976 | — | 60 | 2 | 295 | 36 | 607 | 96 | 1,257 |
| 同 十一年末(日本人) | 男 | 8,271 | 6,554 | 7 | 3 | 213 | 156 | 1,637 | 893 | 2,486 | 1,447 |
| | 女 | 5,095 | 7,307 | — | 20 | — | 304 | 83 | 1,934 | 338 | 2,836 |
| 同 十一年末(支那人) | 男 | 162 | 176 | 1 | — | 22 | 11 | 2,620 | 803 | 2,953 | 1,195 |
| | 女 | — | 225 | — | 1 | — | 9 | 44 | 1,061 | 26 | 1,494 |
| 同 十一年末(外國人) | 男 | — | — | — | — | — | — | 1 | — | 2 | 1 |
| | 女 | — | — | — | — | — | — | — | — | — | — |
| 總 計 | | | | | | | | | | | |
| 昭和元年末(日本人) | 男 | 10,445 | 6,489 | 234 | 137 | 2,835 | 2,122 | 14,665 | 10,455 | 12,851 | 8,289 |
| | 女 | 2,449 | 12,208 | — | 350 | 37 | 4,249 | 1,083 | 20,490 | 3,197 | 16,371 |
| 同 昭和元年末(支那人) | 男 | 112,776 | 83,913 | 11,186 | 10,536 | 36,276 | 2,738 | 54,893 | 16,669 | 70,610 | 16,494 |
| | 女 | 16,059 | 175,106 | 199 | 18,669 | 2 | 4,044 | 1,379 | 25,735 | 1,562 | 26,038 |
| 同 昭和元年末(外國人) | 男 | 5 | 4 | — | — | 48 | 2 | 172 | 85 | 281 | 108 |
| | 女 | 1 | 4 | — | — | — | 17 | 22 | 180 | 48 | 264 |
| 大正十四年末(日本人) | 男 | 15,461 | 12,342 | 245 | 133 | 2,688 | 2,206 | 14,870 | 10,183 | 12,203 | 8,011 |
| | 女 | 6,720 | 16,418 | — | 310 | 21 | 4,373 | 991 | 20,176 | 3,155 | 15,694 |
| 同 大正十四年末(支那人) | 男 | 108,159 | 91,678 | 11,377 | 10,806 | 33,575 | 3,509 | 54,046 | 17,323 | 61,937 | 18,873 |
| | 女 | 16,140 | 172,303 | 323 | 19,029 | 2 | 4,772 | 1,330 | 24,991 | 1,094 | 24,596 |
| 同 大正十四年末(外國人) | 男 | 2 | 4 | — | — | 82 | 5 | 111 | 45 | 272 | 127 |
| | 女 | — | 6 | — | — | — | 17 | 14 | 106 | 62 | 261 |
| 同 十三年末(日本人) | 男 | 9,218 | 6,738 | 227 | 121 | 2,229 | 1,615 | 15,179 | 10,396 | 11,896 | 7,600 |
| | 女 | 2,281 | 11,336 | 5 | 320 | 15 | 3,489 | 1,155 | 19,576 | 3,214 | 15,425 |
| 同 十三年末(支那人) | 男 | 109,748 | 87,045 | 11,111 | 11,068 | 31,005 | 1,738 | 47,989 | 17,374 | 56,891 | 18,573 |
| | 女 | 25,745 | 159,510 | 117 | 18,573 | — | 2,520 | 634 | 21,569 | 732 | 20,861 |
| 同 十三年末(外國人) | 男 | 4 | 2 | — | — | 287 | 14 | 103 | 73 | 219 | 82 |
| | 女 | 3 | 1 | — | — | — | 90 | 11 | 99 | 17 | 220 |
| 同 十二年末(日本人) | 男 | 8,323 | 7,065 | 309 | 170 | 2,639 | 2,022 | 13,968 | 9,801 | 12,685 | 8,140 |
| | 女 | 1,944 | 10,586 | 3 | 360 | 5 | 4,195 | 786 | 19,407 | 2,499 | 15,152 |
| 同 十二年末(支那人) | 男 | 100,368 | 88,883 | 10,667 | 10,918 | 31,589 | 2,306 | 42,995 | 20,277 | 56,535 | 22,756 |
| | 女 | 1,487 | 176,278 | 109 | 17,792 | — | 3,086 | 383 | 19,738 | 894 | 19,679 |
| 同 十二年末(外國人) | 男 | 3 | 5 | — | — | 37 | — | 72 | 32 | 196 | 78 |
| | 女 | — | 2 | — | — | — | 9 | 10 | 58 | 52 | 187 |
| 同 十一年末(日本人) | 男 | 8,971 | 7,073 | 227 | 92 | 3,397 | 2,095 | 14,120 | 9,023 | 13,162 | 7,815 |
| | 女 | 5,110 | 8,331 | 4 | 225 | 57 | 4,511 | 734 | 18,347 | 2,481 | 15,487 |
| 同 十一年末(支那人) | 男 | 97,915 | 90,148 | 9,797 | 10,503 | 25,711 | 1,867 | 44,897 | 17,088 | 53,979 | 17,746 |
| | 女 | 1,665 | 174,445 | 104 | 16,543 | — | 3,034 | 406 | 17,440 | 428 | 17,749 |
| 同 十一年末(外國人) | 男 | — | — | — | — | 4 | — | 23 | 11 | 139 | 61 |
| | 女 | — | 1 | — | — | — | 5 | 2 | 36 | 21 | 139 |

業 別 (續)

| 交 通 業 | | 公 務 自 由 業 | | 其 他 ノ 有 業 者 | | 家 事 使 用 人 | | 無 職 業 | | 合 計 | |
|--------|--------|-----------|--------|-------------|--------|-----------|-------|-------|-------|---------|---------|
| 本業者 | 從屬者 | 本業者 | 從屬者 | 本業者 | 從屬者 | 本業者 | 從屬者 | 本業者 | 從屬者 | 本業者 | 從屬者 |
| 27 | 23 | 32 | 14 | 7 | — | 3 | 2 | — | 5 | 688 | 323 |
| — | 43 | — | 45 | 37 | — | 5 | 2 | — | 10 | 66 | 832 |
| 122 | 89 | 361 | 245 | 249 | 165 | 115 | 15 | 11 | 121 | 12,098 | 7,554 |
| 14 | 177 | 105 | 559 | 424 | 306 | 27 | 33 | 3 | 142 | 3,058 | 14,342 |
| 116 | 81 | 479 | 317 | 261 | 137 | 56 | 15 | 7 | 96 | 17,418 | 13,503 |
| 15 | 179 | 177 | 594 | 471 | 272 | 48 | 34 | 3 | 156 | 7,635 | 18,691 |
| 128 | 52 | 406 | 256 | 171 | 67 | 97 | 43 | 17 | 60 | 10,872 | 7,551 |
| 25 | 157 | 242 | 534 | 286 | 178 | 48 | 63 | 6 | 100 | 3,076 | 13,205 |
| 142 | 89 | 399 | 241 | 136 | 60 | 37 | 4 | 9 | 448 | 10,155 | 8,307 |
| 23 | 207 | 264 | 538 | 234 | 189 | 41 | 18 | 5 | 285 | 2,618 | 13,432 |
| 646 | 326 | 894 | 570 | 303 | 189 | 72 | 15 | 28 | 140 | 14,557 | 10,293 |
| 43 | 773 | 816 | 1,134 | 193 | 362 | 87 | 40 | 1 | 199 | 6,566 | 14,909 |
| 1,107 | 452 | 505 | 212 | 1,897 | 1,363 | 360 | 40 | 38 | 404 | 9,665 | 4,656 |
| — | 834 | 354 | 373 | 5 | 1,924 | 11 | 65 | — | 222 | 440 | 6,208 |
| 1 | 2 | 2 | — | — | — | — | — | — | — | 6 | 1 |
| — | — | — | — | — | — | — | — | — | — | — | 3 |
| 計 | | | | | | | | | | | |
| 11,841 | 8,812 | 11,311 | 8,486 | 2,848 | 2,184 | 630 | 149 | 314 | 3,154 | 67,974 | 50,277 |
| 602 | 17,325 | 3,515 | 16,889 | 2,436 | 3,973 | 862 | 445 | 120 | 2,449 | 14,301 | 94,749 |
| 32,553 | 10,955 | 7,905 | 4,406 | 35,332 | 13,736 | 10,890 | 1,544 | 1,308 | 4,104 | 373,819 | 165,095 |
| 6 | 17,070 | 1,766 | 7,181 | 1,110 | 24,889 | 278 | 1,972 | 298 | 4,229 | 22,659 | 391,933 |
| 77 | 21 | 91 | 55 | 122 | 70 | 21 | 4 | — | 24 | 817 | 373 |
| — | 62 | 24 | 109 | 17 | 113 | 13 | 15 | — | 17 | 125 | 781 |
| 10,887 | 8,362 | 10,711 | 8,096 | 3,352 | 2,485 | 670 | 162 | 299 | 2,986 | 71,386 | 54,876 |
| 484 | 16,175 | 3,409 | 16,072 | 2,537 | 4,672 | 996 | 572 | 146 | 2,155 | 18,459 | 96,527 |
| 31,212 | 10,568 | 7,087 | 4,189 | 33,107 | 11,850 | 11,488 | 1,574 | 1,614 | 4,263 | 352,692 | 174,624 |
| 2 | 15,540 | 2,982 | 7,113 | 557 | 21,449 | 486 | 1,943 | 305 | 4,440 | 23,221 | 296,076 |
| 85 | 25 | 107 | 29 | 78 | 62 | 28 | 3 | 1 | 28 | 766 | 328 |
| 20 | 82 | 15 | 87 | 18 | 78 | 9 | 8 | 1 | 29 | 139 | 674 |
| 10,774 | 8,907 | 10,182 | 7,485 | 2,615 | 1,752 | 709 | 221 | 343 | 2,726 | 63,372 | 46,660 |
| 468 | 15,547 | 3,302 | 15,174 | 2,131 | 3,206 | 985 | 465 | 146 | 1,938 | 13,792 | 86,476 |
| 31,798 | 9,763 | 6,272 | 3,829 | 29,240 | 10,818 | 9,442 | 1,267 | 1,537 | 4,227 | 335,033 | 165,702 |
| 134 | 15,030 | 2,327 | 6,529 | 505 | 18,660 | 230 | 1,633 | 278 | 4,357 | 30,702 | 269,012 |
| 36 | 13 | 52 | 34 | 79 | 19 | 11 | 5 | 3 | 20 | 794 | 262 |
| 2 | 47 | 24 | 66 | 2 | 45 | 16 | 9 | — | 19 | 75 | 596 |
| 10,839 | 7,915 | 9,452 | 6,835 | 2,344 | 1,554 | 315 | 133 | 206 | 2,751 | 61,080 | 46,386 |
| 460 | 15,065 | 4,898 | 13,305 | 788 | 2,858 | 644 | 302 | 62 | 1,987 | 12,089 | 83,617 |
| 29,735 | 9,676 | 6,112 | 4,651 | 26,944 | 11,326 | 7,561 | 1,608 | 659 | 3,505 | 313,165 | 175,906 |
| 7 | 14,884 | 2,107 | 6,074 | 967 | 17,258 | 104 | 1,790 | 147 | 2,599 | 6,205 | 279,178 |
| 27 | 23 | 46 | 23 | 41 | 9 | 15 | 1 | 2 | 39 | 439 | 210 |
| 1 | 35 | 20 | 59 | 14 | 19 | 2 | 4 | — | 19 | 99 | 392 |
| 11,714 | 6,804 | 8,824 | 5,843 | 1,668 | 1,122 | 293 | 65 | 160 | 1,641 | 62,536 | 41,573 |
| 455 | 14,645 | 4,471 | 12,075 | 1,001 | 2,393 | 777 | 293 | 68 | 1,362 | 15,158 | 77,709 |
| 30,169 | 9,843 | 5,463 | 3,328 | 25,611 | 12,369 | 6,080 | 978 | 896 | 3,184 | 300,524 | 167,054 |
| 4 | 13,820 | 2,357 | 4,970 | 340 | 17,213 | 110 | 1,134 | 159 | 2,838 | 5,573 | 269,186 |
| 17 | 9 | 33 | 9 | 27 | 6 | 2 | — | 4 | 287 | 249 | 383 |
| 1 | 28 | 9 | 38 | 5 | 15 | 3 | — | — | 140 | 41 | 402 |

23. 日本人年齡各歲別

Table with columns for age (年), sex (男, 女), total (計), and years (大正十四年末, 十三年末, 十二年末, 十一年末, 十年末). Includes a sub-section for '關東' (關東) with specific age data.

23. 日本人年齡各歲別 (續)

Continuation of the population table with columns for age (年), sex (男, 女), total (計), and years (大正十四年末, 十三年末, 十二年末, 十一年末, 十年末).

23. 日本人年齡各歲別 (續)

| 年 齡 | 昭和元年末 | | | 大正十四年末 | 十三年末 | 十二年末 | 十一年末 | 十年末 |
|-------|--------|--------|--------|--------|--------|--------|--------|--------|
| | 男 | 女 | 計 | | | | | |
| 鐵道附屬地 | | | | | | | | |
| 一歲 | 1,642 | 1,621 | 3,263 | 3,346 | 3,137 | 3,054 | 2,704 | 2,673 |
| 二歲 | 1,641 | 1,678 | 3,319 | 3,204 | 3,015 | 2,899 | 2,591 | 2,187 |
| 三歲 | 1,540 | 1,528 | 3,068 | 2,988 | 3,073 | 2,768 | 2,143 | 1,847 |
| 四歲 | 1,433 | 1,448 | 2,881 | 2,879 | 2,752 | 2,364 | 1,769 | 1,602 |
| 五歲 | 1,476 | 1,339 | 2,815 | 2,747 | 2,279 | 1,987 | 1,567 | 1,528 |
| 六歲 | 1,446 | 1,260 | 2,706 | 2,243 | 1,983 | 1,706 | 1,528 | 1,424 |
| 七歲 | 1,117 | 1,079 | 2,196 | 3,074 | 1,828 | 1,704 | 1,456 | 1,314 |
| 八歲 | 1,029 | 1,018 | 2,047 | 1,826 | 1,794 | 1,620 | 1,300 | 1,277 |
| 九歲 | 931 | 878 | 1,809 | 1,724 | 1,695 | 1,581 | 1,261 | 1,209 |
| 十歲 | 885 | 820 | 1,705 | 1,689 | 1,568 | 1,490 | 1,218 | 1,117 |
| 計 | 13,140 | 12,669 | 25,809 | 24,738 | 23,124 | 21,176 | 17,537 | 16,178 |
| 十一歲 | 871 | 769 | 1,640 | 1,547 | 1,590 | 1,466 | 1,147 | 1,012 |
| 十二歲 | 756 | 730 | 1,486 | 1,545 | 1,503 | 1,354 | 1,060 | 951 |
| 十三歲 | 838 | 783 | 1,621 | 1,570 | 1,431 | 1,173 | 900 | 887 |
| 十四歲 | 876 | 795 | 1,671 | 1,494 | 1,373 | 1,139 | 863 | 844 |
| 十五歲 | 904 | 724 | 1,628 | 1,455 | 1,243 | 1,163 | 896 | 831 |
| 十六歲 | 815 | 764 | 1,579 | 1,414 | 1,271 | 1,239 | 841 | 731 |
| 十七歲 | 700 | 789 | 1,489 | 1,470 | 1,402 | 1,137 | 724 | 856 |
| 十八歲 | 704 | 744 | 1,448 | 1,486 | 1,406 | 1,071 | 928 | 890 |
| 十九歲 | 784 | 803 | 1,587 | 1,488 | 1,228 | 1,213 | 1,029 | 1,222 |
| 二十歲 | 749 | 831 | 1,580 | 1,378 | 1,517 | 1,450 | 1,244 | 1,446 |
| 計 | 7,997 | 7,732 | 15,729 | 14,847 | 13,964 | 12,405 | 9,632 | 9,670 |
| 二十一歲 | 677 | 769 | 1,446 | 1,582 | 1,551 | 1,628 | 1,370 | 1,330 |
| 二十二歲 | 655 | 963 | 1,618 | 1,571 | 1,728 | 1,755 | 1,428 | 1,492 |
| 二十三歲 | 755 | 998 | 1,753 | 1,925 | 1,938 | 1,783 | 1,444 | 1,535 |
| 二十四歲 | 939 | 1,185 | 2,124 | 2,168 | 2,095 | 1,838 | 1,641 | 1,847 |
| 二十五歲 | 1,032 | 1,269 | 2,301 | 2,240 | 2,032 | 1,945 | 1,830 | 1,940 |
| 二十六歲 | 1,075 | 1,247 | 2,322 | 2,277 | 2,141 | 2,119 | 1,809 | 1,941 |
| 二十七歲 | 1,043 | 1,176 | 2,219 | 2,162 | 2,018 | 1,901 | 1,966 | 1,956 |
| 二十八歲 | 1,110 | 1,098 | 2,208 | 2,276 | 2,182 | 2,011 | 1,917 | 1,861 |
| 二十九歲 | 1,085 | 1,162 | 2,247 | 2,184 | 2,147 | 2,120 | 1,818 | 1,718 |
| 三十歲 | 1,160 | 1,082 | 2,242 | 2,100 | 2,101 | 2,058 | 1,634 | 1,734 |
| 計 | 9,531 | 10,949 | 20,480 | 20,415 | 20,109 | 19,275 | 16,791 | 17,344 |
| 三十一歲 | 1,141 | 1,044 | 2,185 | 2,055 | 2,025 | 1,855 | 1,676 | 1,654 |
| 三十二歲 | 1,101 | 973 | 2,074 | 2,036 | 1,877 | 1,894 | 1,551 | 1,665 |
| 三十三歲 | 1,073 | 897 | 1,970 | 1,874 | 1,961 | 1,761 | 1,587 | 1,768 |
| 三十四歲 | 1,016 | 859 | 1,875 | 1,879 | 1,754 | 1,787 | 1,617 | 1,645 |
| 三十五歲 | 1,002 | 877 | 1,879 | 1,709 | 1,765 | 1,838 | 1,549 | 1,387 |
| 三十六歲 | 929 | 744 | 1,673 | 1,733 | 1,821 | 1,761 | 1,337 | 1,387 |
| 三十七歲 | 952 | 761 | 1,713 | 1,758 | 1,837 | 1,489 | 1,269 | 1,186 |
| 三十八歲 | 906 | 722 | 1,718 | 1,706 | 1,470 | 1,386 | 1,125 | 1,381 |
| 三十九歲 | 969 | 705 | 1,674 | 1,450 | 1,353 | 1,286 | 1,272 | 1,223 |
| 四十歲 | 812 | 570 | 1,382 | 1,349 | 1,369 | 1,413 | 1,213 | 1,228 |
| 計 | 9,991 | 8,152 | 18,143 | 17,549 | 17,203 | 16,570 | 14,196 | 14,515 |
| 四十一歲 | 748 | 519 | 1,267 | 1,189 | 1,408 | 1,246 | 1,169 | 1,097 |
| 四十二歲 | 724 | 518 | 1,242 | 1,405 | 1,318 | 1,280 | 1,025 | 901 |
| 四十三歲 | 848 | 486 | 1,334 | 1,279 | 1,273 | 1,145 | 836 | 853 |
| 四十四歲 | 797 | 453 | 1,250 | 1,285 | 1,140 | 903 | 770 | 790 |
| 四十五歲 | 815 | 487 | 1,302 | 1,101 | 946 | 859 | 727 | 617 |
| 四十六歲 | 683 | 374 | 1,057 | 937 | 870 | 811 | 584 | 616 |
| 四十七歲 | 596 | 316 | 912 | 879 | 832 | 671 | 552 | 522 |
| 四十八歲 | 516 | 309 | 825 | 782 | 676 | 654 | 503 | 464 |
| 四十九歲 | 518 | 260 | 778 | 699 | 644 | 531 | 454 | 379 |
| 五十歲 | 405 | 239 | 644 | 635 | 611 | 522 | 364 | 307 |
| 計 | 6,650 | 3,961 | 10,611 | 10,191 | 9,718 | 8,613 | 6,984 | 6,546 |

23. 日本人年齡各歲別 (續)

| 年 齡 | 昭和元年末 | | | 大正十四年末 | 十三年末 | 十二年末 | 十一年末 | 十年末 |
|-------|--------|--------|--------|--------|--------|--------|--------|--------|
| | 男 | 女 | 計 | | | | | |
| 五十一歲 | 405 | 240 | 645 | 551 | 527 | 433 | 312 | 246 |
| 五十二歲 | 297 | 220 | 517 | 506 | 403 | 373 | 246 | 253 |
| 五十三歲 | 280 | 164 | 444 | 421 | 339 | 282 | 235 | 240 |
| 五十四歲 | 247 | 157 | 404 | 341 | 304 | 284 | 203 | 242 |
| 五十五歲 | 200 | 137 | 337 | 299 | 297 | 263 | 210 | 167 |
| 五十六歲 | 158 | 105 | 263 | 313 | 250 | 294 | 161 | 177 |
| 五十七歲 | 160 | 113 | 273 | 280 | 287 | 205 | 114 | 142 |
| 五十八歲 | 157 | 133 | 290 | 298 | 189 | 165 | 114 | 113 |
| 五十九歲 | 158 | 140 | 298 | 191 | 164 | 160 | 99 | 94 |
| 六十歲 | 99 | 98 | 197 | 182 | 162 | 144 | 92 | 88 |
| 計 | 2,161 | 1,507 | 3,668 | 3,382 | 2,922 | 2,603 | 1,786 | 1,762 |
| 六十一歲 | 85 | 98 | 183 | 177 | 133 | 121 | 73 | 64 |
| 六十二歲 | 79 | 98 | 177 | 147 | 109 | 92 | 68 | 80 |
| 六十三歲 | 82 | 73 | 155 | 127 | 99 | 91 | 78 | 75 |
| 六十四歲 | 72 | 57 | 129 | 104 | 87 | 89 | 66 | 60 |
| 六十五歲 | 41 | 42 | 83 | 103 | 80 | 81 | 60 | 53 |
| 六十六歲 | 42 | 61 | 103 | 94 | 99 | 65 | 53 | 45 |
| 六十七歲 | 44 | 50 | 94 | 95 | 74 | 73 | 66 | 40 |
| 六十八歲 | 32 | 54 | 86 | 70 | 74 | 70 | 56 | 58 |
| 六十九歲 | 13 | 50 | 63 | 77 | 80 | 61 | 53 | 49 |
| 七十歲 | 32 | 42 | 74 | 75 | 62 | 62 | 55 | 28 |
| 計 | 522 | 625 | 1,147 | 1,069 | 897 | 805 | 628 | 552 |
| 七十一歲 | 25 | 56 | 81 | 61 | 62 | 52 | 31 | 24 |
| 七十二歲 | 20 | 43 | 63 | 78 | 55 | 49 | 26 | 26 |
| 七十三歲 | 23 | 51 | 74 | 56 | 40 | 22 | 38 | 37 |
| 七十四歲 | 14 | 38 | 52 | 44 | 30 | 39 | 37 | 20 |
| 七十五歲 | 15 | 25 | 40 | 34 | 36 | 42 | 23 | 23 |
| 七十六歲 | 12 | 22 | 34 | 40 | 29 | 26 | 24 | 17 |
| 七十七歲 | 14 | 20 | 34 | 25 | 20 | 19 | 12 | 10 |
| 七十八歲 | 14 | 25 | 39 | 24 | 18 | 8 | 13 | 10 |
| 七十九歲 | 9 | 12 | 21 | 19 | 9 | 11 | 13 | 6 |
| 八十歲 | 6 | 5 | 11 | 9 | 9 | 9 | 7 | 5 |
| 計 | 152 | 297 | 449 | 390 | 308 | 227 | 224 | 178 |
| 八十一歲 | 5 | 8 | 13 | 9 | 11 | 7 | 7 | 2 |
| 八十二歲 | 2 | 5 | 7 | 10 | 8 | 5 | 4 | 1 |
| 八十三歲 | 3 | 4 | 7 | 9 | 7 | 5 | 2 | 2 |
| 八十四歲 | 3 | 6 | 9 | 8 | 1 | 1 | 2 | 2 |
| 八十五歲 | 4 | 2 | 6 | — | 2 | 3 | — | 2 |
| 八十六歲 | — | 2 | 2 | 1 | 2 | — | 1 | 1 |
| 八十七歲 | 1 | 2 | 3 | — | 2 | — | — | — |
| 八十八歲 | — | — | — | 1 | 3 | 1 | — | 1 |
| 八十九歲 | 1 | — | 1 | 2 | — | 1 | — | 1 |
| 九十歲 | — | — | — | 1 | — | 1 | 1 | 1 |
| 計 | 19 | 29 | 48 | 41 | 36 | 24 | 17 | 13 |
| 九十一歲 | — | — | — | 1 | — | — | — | — |
| 九十二歲 | — | — | — | — | — | — | — | 2 |
| 九十三歲 | — | — | — | — | 2 | 1 | — | — |
| 九十四歲 | — | 1 | 1 | 1 | — | — | — | — |
| 九十五歲 | 1 | — | 1 | — | — | — | — | — |
| 九十六歲 | — | — | — | 1 | — | — | — | — |
| 九十七歲 | — | — | — | — | — | — | — | — |
| 九十八歲 | — | — | — | — | — | — | — | — |
| 九十九歲 | — | — | — | — | — | — | — | — |
| 百歲 | — | — | — | — | — | — | — | — |
| 計 | 1 | 1 | 2 | 3 | 2 | 1 | — | 2 |
| 百一歲 | — | — | — | — | — | — | — | — |
| 百一歲不詳 | — | — | — | — | — | — | — | 1 |
| 總計 | 50,164 | 45,922 | 96,086 | 92,625 | 88,283 | 81,749 | 67,795 | 66,761 |

23. 日本人年齡各歲別 (續)

Table with columns for age (年), sex (男, 女), total (計), and years (大正十四年末, 十三年末, 十二年末, 十一年末, 十年末). Rows include ages from 1 to 50 and a total row.

23. 日本人年齡各歲別 (續)

Table with columns for age (年), sex (男, 女), total (計), and years (大正十四年末, 十三年末, 十二年末, 十一年末, 十年末). Rows include ages from 51 to 100 and a total row.

23. 日本人年齡各歲別 (續)

Table with columns for age (年), sex (男/女), and total (計) for the years 昭和元年末, 大正十四年末, 十三年末, 十二年末, 十一年末, and 十年末. Rows list ages from 1 to 50.

23. 日本人年齡各歲別 (續)

Table with columns for age (年), sex (男/女), and total (計) for the years 昭和元年末, 大正十四年末, 十三年末, 十二年末, 十一年末, and 十年末. Rows list ages from 51 to 100 and a '不詳' category.

24. 支那人年齡各歲別

Table showing population statistics for Chinese residents by age group (年 齡) and year (昭 和 元 年 末). Columns include male (男), female (女), and total (計) counts for various years from 1925 to 1935.

24. 支那人年齡各歲別 (續)

Continuation of the population statistics table for Chinese residents, showing age groups and population counts for years 1925 through 1935.

24. 支那人年齡各歲別 (續)

| 年 齡 | 昭和元年末 | | | 大正十四年末 | 十三年末 | 十二年末 | 十一年末 | 十年末 |
|-------|--------|-------|--------|--------|--------|--------|--------|--------|
| | 男 | 女 | 計 | | | | | |
| 鐵道附屬地 | | | | | | | | |
| 一二歲 | 1,059 | 830 | 1,889 | 1,864 | 1,305 | 1,129 | 949 | 733 |
| 一三歲 | 1,113 | 1,072 | 2,185 | 1,963 | 1,616 | 1,455 | 1,103 | 928 |
| 二四歲 | 1,042 | 962 | 2,004 | 1,809 | 1,596 | 1,364 | 1,178 | 962 |
| 三四歲 | 1,100 | 872 | 1,972 | 2,002 | 1,491 | 1,348 | 1,044 | 924 |
| 四五歲 | 1,091 | 923 | 2,014 | 1,714 | 1,502 | 1,212 | 1,051 | 946 |
| 六六歲 | 982 | 860 | 1,842 | 1,763 | 1,313 | 1,196 | 1,082 | 870 |
| 六七歲 | 962 | 830 | 1,792 | 1,599 | 1,334 | 1,263 | 1,012 | 906 |
| 七八歲 | 920 | 845 | 1,765 | 1,506 | 1,260 | 1,156 | 1,004 | 902 |
| 八九歲 | 939 | 785 | 1,724 | 1,605 | 1,299 | 1,215 | 1,106 | 961 |
| 九十歲 | 981 | 748 | 1,729 | 1,514 | 1,240 | 1,252 | 1,166 | 947 |
| 計 | 10,189 | 8,727 | 18,916 | 17,429 | 13,956 | 12,590 | 10,695 | 9,976 |
| 十一歲 | 868 | 719 | 1,587 | 1,460 | 1,275 | 1,422 | 1,184 | 817 |
| 一二歲 | 861 | 665 | 1,526 | 1,419 | 1,382 | 1,419 | 1,469 | 941 |
| 一三歲 | 1,016 | 736 | 1,752 | 1,953 | 1,432 | 1,325 | 1,075 | 979 |
| 一四歲 | 1,391 | 798 | 2,189 | 2,101 | 1,532 | 1,430 | 1,253 | 1,149 |
| 一五歲 | 1,889 | 846 | 2,735 | 2,466 | 1,937 | 1,910 | 1,526 | 1,692 |
| 一六歲 | 2,406 | 774 | 3,180 | 3,084 | 2,648 | 2,369 | 2,262 | 2,527 |
| 一七歲 | 2,740 | 852 | 3,592 | 3,863 | 3,145 | 3,086 | 2,948 | 3,042 |
| 一八歲 | 3,230 | 958 | 4,188 | 4,027 | 3,702 | 3,147 | 3,012 | 3,012 |
| 一九歲 | 3,406 | 937 | 4,343 | 4,338 | 4,161 | 3,783 | 3,196 | 3,340 |
| 二〇歲 | 3,754 | 970 | 4,724 | 5,049 | 4,210 | 3,499 | 3,388 | 3,498 |
| 計 | 21,561 | 8,255 | 29,816 | 30,007 | 25,384 | 24,603 | 21,049 | 21,437 |
| 二十一歲 | 4,395 | 1,012 | 5,407 | 4,620 | 4,383 | 4,239 | 3,678 | 3,857 |
| 二十二歲 | 4,417 | 937 | 5,354 | 4,822 | 4,291 | 4,335 | 4,204 | 3,557 |
| 二十三歲 | 4,485 | 931 | 5,416 | 5,054 | 4,331 | 4,579 | 3,931 | 3,770 |
| 二十四歲 | 4,408 | 900 | 5,308 | 5,754 | 4,456 | 4,514 | 4,142 | 4,046 |
| 二十五歲 | 4,831 | 848 | 5,679 | 6,020 | 4,352 | 5,028 | 4,609 | 4,033 |
| 二十六歲 | 4,912 | 884 | 5,796 | 5,750 | 5,518 | 4,958 | 4,811 | 4,477 |
| 二十七歲 | 4,903 | 740 | 5,643 | 5,438 | 5,581 | 4,906 | 4,777 | 4,513 |
| 二十八歲 | 5,034 | 850 | 5,884 | 5,935 | 5,537 | 5,416 | 4,825 | 4,920 |
| 二十九歲 | 4,813 | 757 | 5,570 | 5,738 | 5,483 | 5,047 | 4,892 | 4,727 |
| 三十歲 | 4,982 | 757 | 5,739 | 5,807 | 5,113 | 5,193 | 5,282 | 4,833 |
| 計 | 47,180 | 8,616 | 55,796 | 54,938 | 49,105 | 48,215 | 45,211 | 42,733 |
| 三十一歲 | 5,059 | 709 | 5,768 | 5,005 | 5,526 | 4,941 | 4,954 | 4,358 |
| 三十二歲 | 4,914 | 737 | 5,651 | 5,065 | 5,047 | 4,854 | 4,366 | 3,933 |
| 三十三歲 | 4,664 | 729 | 5,393 | 4,940 | 5,214 | 4,270 | 4,103 | 4,156 |
| 三十四歲 | 4,258 | 664 | 4,922 | 4,706 | 4,307 | 4,419 | 3,999 | 3,961 |
| 三十五歲 | 4,313 | 661 | 4,974 | 4,313 | 4,934 | 4,001 | 3,761 | 3,506 |
| 三十六歲 | 4,227 | 697 | 4,924 | 4,440 | 4,570 | 4,116 | 3,547 | 3,101 |
| 三十七歲 | 3,747 | 695 | 4,442 | 4,008 | 3,663 | 3,907 | 3,329 | 3,269 |
| 三十八歲 | 3,483 | 609 | 4,092 | 3,992 | 3,871 | 3,614 | 3,182 | 3,964 |
| 三十九歲 | 3,643 | 568 | 4,211 | 3,644 | 3,402 | 3,406 | 2,776 | 3,010 |
| 四十歲 | 3,540 | 579 | 4,119 | 3,481 | 3,256 | 3,123 | 2,854 | 2,870 |
| 計 | 41,848 | 6,648 | 48,496 | 43,594 | 43,791 | 40,741 | 36,871 | 35,128 |
| 四十一歲 | 2,704 | 488 | 3,192 | 3,148 | 2,737 | 2,801 | 2,769 | 2,438 |
| 四十二歲 | 2,647 | 458 | 3,105 | 2,939 | 2,608 | 2,809 | 2,428 | 2,139 |
| 四十三歲 | 2,246 | 434 | 2,680 | 2,730 | 2,477 | 2,426 | 2,022 | 2,025 |
| 四十四歲 | 2,326 | 427 | 2,753 | 2,770 | 2,287 | 2,287 | 1,827 | 1,915 |
| 四十五歲 | 2,448 | 396 | 2,844 | 2,433 | 1,965 | 1,916 | 1,605 | 1,632 |
| 四十六歲 | 1,015 | 347 | 2,362 | 2,229 | 1,760 | 1,675 | 1,361 | 1,486 |
| 四十七歲 | 1,692 | 306 | 1,998 | 1,923 | 1,510 | 1,428 | 1,179 | 1,333 |
| 四十八歲 | 1,509 | 329 | 1,838 | 1,714 | 1,441 | 1,272 | 1,118 | 1,307 |
| 四十九歲 | 1,296 | 259 | 1,555 | 1,420 | 1,254 | 1,159 | 1,065 | 1,057 |
| 五十歲 | 1,193 | 266 | 1,459 | 1,473 | 1,208 | 1,142 | 1,106 | 1,115 |
| 計 | 20,976 | 3,710 | 23,786 | 22,778 | 19,126 | 18,915 | 16,346 | 16,447 |

24. 支那人年齡各歲別 (續)

| 年 齡 | 昭和元年末 | | | 大正十四年末 | 十三年末 | 十二年末 | 十一年末 | 十年末 |
|-------|---------|--------|---------|---------|---------|---------|---------|---------|
| | 男 | 女 | 計 | | | | | |
| 五十一歲 | 1,078 | 239 | 1,317 | 1,311 | 1,186 | 1,073 | 956 | 941 |
| 五十二歲 | 929 | 244 | 1,173 | 1,208 | 997 | 960 | 880 | 943 |
| 五十三歲 | 814 | 209 | 1,023 | 1,100 | 1,063 | 914 | 849 | 850 |
| 五十四歲 | 757 | 182 | 939 | 975 | 1,107 | 805 | 771 | 1,010 |
| 五十五歲 | 712 | 161 | 873 | 916 | 867 | 814 | 948 | 495 |
| 五十六歲 | 680 | 155 | 835 | 881 | 818 | 896 | 432 | 396 |
| 五十七歲 | 602 | 160 | 762 | 802 | 933 | 437 | 379 | 475 |
| 五十八歲 | 620 | 169 | 789 | 948 | 479 | 436 | 448 | 325 |
| 五十九歲 | 643 | 233 | 876 | 463 | 412 | 506 | 262 | 310 |
| 六十歲 | 294 | 113 | 407 | 413 | 489 | 356 | 294 | 285 |
| 計 | 7,129 | 1,865 | 8,994 | 9,017 | 8,351 | 7,197 | 6,219 | 6,030 |
| 六十一歲 | 262 | 112 | 374 | 411 | 311 | 356 | 253 | 238 |
| 六十二歲 | 299 | 103 | 402 | 306 | 366 | 303 | 233 | 233 |
| 六十三歲 | 198 | 93 | 291 | 278 | 286 | 279 | 214 | 198 |
| 六十四歲 | 198 | 71 | 269 | 228 | 231 | 224 | 170 | 184 |
| 六十五歲 | 124 | 68 | 192 | 211 | 205 | 219 | 174 | 171 |
| 六十六歲 | 120 | 55 | 175 | 202 | 178 | 206 | 152 | 134 |
| 六十七歲 | 128 | 68 | 196 | 197 | 165 | 175 | 157 | 138 |
| 六十八歲 | 106 | 60 | 166 | 130 | 145 | 192 | 137 | 121 |
| 六十九歲 | 96 | 52 | 148 | 112 | 132 | 166 | 116 | 83 |
| 七十歲 | 71 | 55 | 126 | 109 | 139 | 142 | 99 | 66 |
| 計 | 1,602 | 737 | 2,339 | 2,184 | 2,158 | 2,262 | 1,705 | 1,566 |
| 七十一歲 | 69 | 41 | 110 | 103 | 99 | 114 | 63 | 52 |
| 七十二歲 | 62 | 38 | 100 | 109 | 72 | 82 | 57 | 50 |
| 七十三歲 | 64 | 45 | 109 | 84 | 53 | 60 | 47 | 40 |
| 七十四歲 | 35 | 23 | 58 | 61 | 41 | 65 | 50 | 45 |
| 七十五歲 | 30 | 21 | 51 | 37 | 42 | 54 | 38 | 27 |
| 七十六歲 | 20 | 17 | 37 | 47 | 44 | 41 | 24 | 15 |
| 七十七歲 | 28 | 17 | 45 | 35 | 41 | 25 | 16 | 12 |
| 七十八歲 | 22 | 21 | 43 | 35 | 15 | 19 | 13 | 14 |
| 七十九歲 | 16 | 17 | 33 | 20 | 8 | 18 | 14 | 9 |
| 八十歲 | 7 | 13 | 20 | 12 | 11 | 9 | 9 | 5 |
| 計 | 353 | 253 | 606 | 543 | 426 | 487 | 331 | 269 |
| 八十一歲 | 7 | 12 | 19 | 6 | 6 | 6 | 10 | 3 |
| 八十二歲 | 5 | 10 | 15 | 14 | 3 | 9 | 3 | 4 |
| 八十三歲 | 5 | 5 | 10 | 9 | 3 | 4 | 2 | 4 |
| 八十四歲 | 2 | 5 | 7 | 3 | 0 | 2 | 6 | 4 |
| 八十五歲 | — | 2 | 2 | 3 | 2 | — | — | 4 |
| 八十六歲 | 2 | 1 | 3 | 2 | 2 | — | 2 | 1 |
| 八十七歲 | 1 | — | 1 | 1 | 1 | — | 1 | 1 |
| 八十八歲 | 1 | — | 1 | — | — | — | — | 2 |
| 八十九歲 | — | 1 | 1 | — | — | — | — | — |
| 九十歲 | 1 | 1 | 2 | — | — | — | — | 2 |
| 計 | 24 | 37 | 61 | 39 | 17 | 24 | 24 | 25 |
| 九十一歲 | — | 1 | 1 | — | — | 2 | 1 | 1 |
| 九十二歲 | — | 1 | 1 | 2 | — | — | — | — |
| 九十三歲 | — | — | — | — | 2 | 1 | — | — |
| 九十四歲 | 1 | — | 1 | — | — | — | — | — |
| 九十五歲 | — | — | — | 1 | — | — | — | — |
| 九十六歲 | — | — | — | — | — | — | — | — |
| 九十七歲 | — | 1 | 1 | — | — | — | — | 1 |
| 九十八歲 | — | — | — | — | — | — | — | — |
| 九十九歲 | — | — | — | — | — | — | — | — |
| 百歲 | — | — | — | — | — | — | — | — |
| 計 | 1 | 3 | 4 | 4 | 2 | 3 | 1 | 2 |
| 百一歲 | — | — | — | — | — | — | — | 1 |
| 百八歲不詳 | — | — | — | — | — | — | 1 | — |
| 總計 | 149,963 | 38,851 | 188,814 | 180,534 | 162,316 | 155,037 | 138,453 | 132,714 |

24. 支那人年齡各歲別 (續)

| 年 齡 | 昭和元年末 | | | 大正十四年末 | 同 十三年末 | 同 十二年末 | 同 十一年末 | 同 十年末 |
|------|---------|--------|---------|---------|---------|---------|---------|---------|
| | 男 | 女 | 計 | | | | | |
| 總 計 | | | | | | | | |
| 一歲 | 11,772 | 10,062 | 21,834 | 22,040 | 20,709 | 17,461 | 16,992 | 16,210 |
| 二歲 | 10,967 | 10,616 | 21,583 | 21,356 | 18,731 | 17,102 | 16,334 | 18,040 |
| 三歲 | 11,091 | 9,391 | 20,482 | 18,565 | 17,864 | 16,789 | 17,041 | 15,873 |
| 四歲 | 9,464 | 8,791 | 18,255 | 18,272 | 16,447 | 17,445 | 15,809 | 14,690 |
| 五歲 | 9,423 | 8,947 | 18,370 | 16,959 | 17,310 | 16,222 | 15,103 | 15,644 |
| 六歲 | 8,645 | 8,422 | 17,067 | 17,597 | 15,947 | 15,411 | 15,735 | 10,070 |
| 七歲 | 8,921 | 8,726 | 17,647 | 16,497 | 14,919 | 16,317 | 14,255 | 13,529 |
| 八歲 | 7,691 | 8,111 | 15,802 | 15,433 | 15,607 | 14,084 | 13,554 | 13,777 |
| 九歲 | 7,279 | 7,538 | 14,817 | 16,554 | 14,449 | 14,182 | 14,305 | 13,997 |
| 十歲 | 8,369 | 8,235 | 16,604 | 14,795 | 14,448 | 14,448 | 14,285 | 12,983 |
| 計 | 93,622 | 88,839 | 182,461 | 178,958 | 165,743 | 160,061 | 153,415 | 148,786 |
| 十一歲 | 7,655 | 8,351 | 16,006 | 14,425 | 14,250 | 14,795 | 13,658 | 13,649 |
| 十二歲 | 7,328 | 7,040 | 14,368 | 14,903 | 14,461 | 13,664 | 13,794 | 13,163 |
| 十三歲 | 8,056 | 7,423 | 15,479 | 15,278 | 13,414 | 14,224 | 13,235 | 13,871 |
| 十四歲 | 8,325 | 7,373 | 15,698 | 14,887 | 14,514 | 13,612 | 14,172 | 13,110 |
| 十五歲 | 8,821 | 7,978 | 16,799 | 16,100 | 14,432 | 15,222 | 13,746 | 13,108 |
| 十六歲 | 10,181 | 7,053 | 17,234 | 16,332 | 16,404 | 14,951 | 13,911 | 16,596 |
| 十七歲 | 10,198 | 6,939 | 17,137 | 18,011 | 16,095 | 15,711 | 17,691 | 15,507 |
| 十八歲 | 11,338 | 7,223 | 18,561 | 17,887 | 16,330 | 18,390 | 16,305 | 14,275 |
| 十九歲 | 11,398 | 6,838 | 18,236 | 17,564 | 19,752 | 16,351 | 14,923 | 14,732 |
| 二十歲 | 11,487 | 6,355 | 17,842 | 21,286 | 18,076 | 16,299 | 15,532 | 15,737 |
| 計 | 94,787 | 72,573 | 167,360 | 166,673 | 157,538 | 153,219 | 146,967 | 143,748 |
| 二十一歲 | 14,117 | 7,923 | 22,040 | 19,845 | 17,554 | 16,060 | 15,633 | 16,837 |
| 二十二歲 | 12,899 | 6,296 | 19,195 | 17,845 | 16,884 | 16,792 | 17,558 | 14,497 |
| 二十三歲 | 12,735 | 5,497 | 18,232 | 18,257 | 17,037 | 17,714 | 15,263 | 14,748 |
| 二十四歲 | 12,522 | 5,568 | 18,090 | 18,293 | 16,063 | 15,111 | 15,220 | 15,220 |
| 二十五歲 | 13,060 | 5,815 | 18,875 | 20,764 | 15,397 | 16,498 | 16,305 | 15,895 |
| 二十六歲 | 13,834 | 6,034 | 19,868 | 18,291 | 17,276 | 16,735 | 16,652 | 15,553 |
| 二十七歲 | 12,659 | 5,076 | 17,735 | 17,702 | 17,371 | 16,603 | 16,332 | 15,610 |
| 二十八歲 | 12,857 | 4,927 | 17,784 | 18,429 | 17,004 | 16,805 | 16,777 | 14,603 |
| 二十九歲 | 12,831 | 5,176 | 18,007 | 18,231 | 17,035 | 16,426 | 15,910 | 14,679 |
| 三十歲 | 12,971 | 5,481 | 18,452 | 17,442 | 17,202 | 15,356 | 15,991 | 14,477 |
| 計 | 130,485 | 57,793 | 188,278 | 185,099 | 170,563 | 165,052 | 160,632 | 152,222 |
| 三十一歲 | 12,662 | 4,902 | 17,564 | 16,963 | 15,891 | 15,315 | 14,788 | 13,260 |
| 三十二歲 | 12,330 | 4,849 | 17,179 | 15,243 | 15,541 | 14,773 | 13,658 | 13,742 |
| 三十三歲 | 11,210 | 4,105 | 15,315 | 15,136 | 14,981 | 13,464 | 13,903 | 12,982 |
| 三十四歲 | 10,805 | 4,364 | 15,169 | 14,325 | 13,798 | 14,274 | 12,925 | 12,644 |
| 三十五歲 | 10,564 | 4,004 | 14,568 | 13,603 | 14,871 | 13,438 | 12,852 | 12,507 |
| 三十六歲 | 10,164 | 3,983 | 14,147 | 14,267 | 13,825 | 13,266 | 12,784 | 11,527 |
| 三十七歲 | 9,510 | 4,386 | 13,896 | 12,784 | 12,584 | 13,164 | 11,962 | 10,926 |
| 三十八歲 | 9,232 | 3,908 | 13,140 | 12,991 | 12,819 | 12,182 | 11,368 | 11,131 |
| 三十九歲 | 9,127 | 3,810 | 12,937 | 12,653 | 12,079 | 11,413 | 10,835 | 10,746 |
| 四十歲 | 9,206 | 3,888 | 13,094 | 12,086 | 11,569 | 11,232 | 10,744 | 10,948 |
| 計 | 104,810 | 42,199 | 147,009 | 140,051 | 138,053 | 132,521 | 125,719 | 120,422 |
| 四十一歲 | 7,994 | 3,689 | 11,683 | 10,957 | 10,896 | 10,514 | 10,890 | 10,325 |
| 四十二歲 | 7,734 | 3,421 | 11,155 | 10,901 | 10,303 | 10,743 | 10,281 | 9,965 |
| 四十三歲 | 7,189 | 3,180 | 10,369 | 10,140 | 10,399 | 10,136 | 8,823 | 8,963 |
| 四十四歲 | 7,030 | 3,015 | 10,045 | 10,057 | 9,741 | 8,980 | 8,654 | 8,063 |
| 四十五歲 | 7,216 | 3,267 | 10,483 | 9,722 | 8,696 | 8,795 | 7,812 | 7,305 |
| 四十六歲 | 6,273 | 3,173 | 9,446 | 8,800 | 8,337 | 7,706 | 7,340 | 7,461 |
| 四十七歲 | 5,632 | 2,875 | 8,497 | 8,435 | 7,265 | 7,214 | 7,013 | 6,635 |
| 四十八歲 | 5,391 | 2,883 | 8,184 | 7,471 | 6,731 | 7,256 | 6,307 | 6,079 |
| 四十九歲 | 4,594 | 2,466 | 7,060 | 6,478 | 7,184 | 6,314 | 5,795 | 5,924 |
| 五十歲 | 4,277 | 2,280 | 6,557 | 7,139 | 6,484 | 5,870 | 5,857 | 5,378 |
| 計 | 63,230 | 30,249 | 93,479 | 90,190 | 86,036 | 83,528 | 78,792 | 75,168 |

24. 支那人年齡各歲別 (續)

| 年 齡 | 昭和元年末 | | | 大正十四年末 | 同 十三年末 | 同 十二年末 | 同 十一年末 | 同 十年末 |
|------|---------|---------|---------|---------|---------|---------|---------|---------|
| | 男 | 女 | 計 | | | | | |
| 五十一歲 | 4,309 | 2,343 | 6,652 | 6,047 | 5,544 | 5,630 | 5,172 | 5,246 |
| 五十二歲 | 3,714 | 2,141 | 5,855 | 5,788 | 5,623 | 4,990 | 5,199 | 5,496 |
| 五十三歲 | 3,406 | 1,940 | 5,346 | 5,577 | 5,164 | 5,181 | 5,265 | 4,883 |
| 五十四歲 | 3,310 | 1,919 | 5,229 | 4,915 | 5,355 | 5,204 | 4,759 | 5,512 |
| 五十五歲 | 3,063 | 1,688 | 4,751 | 4,874 | 5,185 | 4,478 | 5,206 | 4,102 |
| 五十六歲 | 3,013 | 1,684 | 4,695 | 5,007 | 4,619 | 4,987 | 3,747 | 3,731 |
| 五十七歲 | 2,944 | 1,851 | 4,795 | 4,304 | 5,100 | 3,550 | 3,540 | 3,988 |
| 五十八歲 | 2,948 | 1,692 | 4,640 | 4,815 | 3,566 | 3,624 | 3,668 | 3,355 |
| 五十九歲 | 2,894 | 1,822 | 4,716 | 3,565 | 3,477 | 3,809 | 3,295 | 3,422 |
| 六十歲 | 2,039 | 1,510 | 3,539 | 3,368 | 3,407 | 3,422 | 3,270 | 3,211 |
| 計 | 31,340 | 18,590 | 49,930 | 48,260 | 47,040 | 44,875 | 43,121 | 42,826 |
| 六十一歲 | 1,879 | 1,329 | 3,208 | 3,375 | 3,224 | 3,300 | 3,215 | 3,354 |
| 六十二歲 | 1,937 | 1,314 | 3,251 | 2,931 | 3,245 | 3,035 | 3,261 | 3,075 |
| 六十三歲 | 1,653 | 1,266 | 2,919 | 3,034 | 2,998 | 3,173 | 2,962 | 2,748 |
| 六十四歲 | 1,688 | 1,271 | 2,959 | 2,871 | 2,856 | 2,808 | 2,664 | 2,684 |
| 六十五歲 | 1,525 | 1,247 | 2,772 | 2,832 | 2,648 | 2,655 | 2,558 | 2,441 |
| 六十六歲 | 1,467 | 1,204 | 2,671 | 2,671 | 2,507 | 2,631 | 2,350 | 2,265 |
| 六十七歲 | 1,392 | 1,188 | 2,580 | 2,387 | 2,198 | 2,156 | 2,154 | 2,149 |
| 六十八歲 | 1,220 | 1,047 | 2,267 | 2,255 | 2,022 | 2,144 | 2,051 | 1,637 |
| 六十九歲 | 1,121 | 977 | 2,098 | 1,908 | 1,942 | 2,026 | 1,435 | 1,156 |
| 七十歲 | 960 | 832 | 1,792 | 1,947 | 1,813 | 1,467 | 1,115 | 1,235 |
| 計 | 14,842 | 11,675 | 26,517 | 26,211 | 25,453 | 25,395 | 23,665 | 22,744 |
| 七十一歲 | 902 | 795 | 1,697 | 1,813 | 1,339 | 1,113 | 1,480 | 1,555 |
| 七十二歲 | 899 | 727 | 1,626 | 1,398 | 1,006 | 1,243 | 1,591 | 1,134 |
| 七十三歲 | 653 | 601 | 1,254 | 936 | 1,069 | 1,329 | 1,040 | 978 |
| 七十四歲 | 456 | 397 | 853 | 998 | 1,135 | 952 | 966 | 814 |
| 七十五歲 | 453 | 405 | 858 | 1,150 | 917 | 849 | 748 | 716 |
| 七十六歲 | 533 | 516 | 1,049 | 823 | 811 | 662 | 630 | 653 |
| 七十七歲 | 332 | 389 | 721 | 754 | 590 | 607 | 598 | 565 |
| 七十八歲 | 322 | 313 | 635 | 572 | 560 | 523 | 494 | 470 |
| 七十九歲 | 243 | 277 | 520 | 482 | 492 | 462 | 437 | 369 |
| 八十歲 | 206 | 250 | 456 | 440 | 422 | 432 | 319 | 361 |
| 計 | 4,999 | 4,670 | 9,669 | 9,366 | 8,341 | 8,172 | 8,303 | 7,615 |
| 八十一歲 | 183 | 180 | 363 | 360 | 300 | 281 | 369 | 355 |
| 八十二歲 | 141 | 163 | 304 | 317 | 244 | 274 | 297 | 297 |
| 八十三歲 | 131 | 155 | 286 | 211 | 228 | 255 | 245 | 236 |
| 八十四歲 | 86 | 95 | 181 | 208 | 215 | 198 | 199 | 210 |
| 八十五歲 | 68 | 99 | 167 | 184 | 172 | 169 | 177 | 153 |
| 八十六歲 | 57 | 84 | 141 | 131 | 145 | 141 | 119 | 102 |
| 八十七歲 | 40 | 52 | 92 | 106 | 117 | 74 | 72 | 88 |
| 八十八歲 | 39 | 56 | 86 | 94 | 71 | 62 | 70 | 65 |
| 八十九歲 | 31 | 45 | 76 | 59 | 39 | 55 | 35 | 50 |
| 九十歲 | 12 | 28 | 40 | 35 | 43 | 22 | 34 | 57 |
| 計 | 779 | 957 | 1,736 | 1,705 | 1,574 | 1,531 | 1,617 | 1,603 |
| 九十一歲 | 4 | 18 | 22 | 27 | 25 | 33 | 35 | 31 |
| 九十二歲 | 1 | 11 | 12 | 15 | 22 | 19 | 24 | 32 |
| 九十三歲 | 3 | 4 | 7 | 16 | 20 | 24 | 19 | 12 |
| 九十四歲 | 7 | 3 | 10 | 8 | 13 | 14 | 16 | 6 |
| 九十五歲 | 2 | 1 | 3 | 8 | 12 | 3 | 5 | 6 |
| 九十六歲 | 1 | 5 | 6 | 9 | 5 | 3 | 1 | 2 |
| 九十七歲 | — | 3 | 3 | 3 | 4 | 2 | 2 | 2 |
| 九十八歲 | 1 | 1 | 2 | 1 | 1 | 1 | 1 | — |
| 九十九歲 | — | — | — | 1 | — | — | 2 | — |
| 百 歲 | — | 1 | 1 | 1 | — | — | — | — |
| 計 | 19 | 47 | 66 | 89 | 103 | 100 | 105 | 91 |
| 百一歲 | — | — | — | — | — | — | — | 2 |
| 百五歲 | 1 | — | 1 | — | — | — | — | — |
| 百八歲 | — | — | — | 1 | — | — | — | — |
| 百不詳 | — | — | — | — | — | — | 1 | — |
| 計 | 538,914 | 327,592 | 866,506 | 846,523 | 809,449 | 774,454 | 742,337 | 715,221 |

25. 人口年齡五歲別

昭和元年末

| 年 齡 | 日 本 人 | | 支 那 人 | | 外 國 人 | | 合 計 | | 計 |
|---------------|--------|--------|---------|---------|-------|-----|---------|---------|---------|
| | 男 | 女 | 男 | 女 | 男 | 女 | 男 | 女 | |
| 關 東 州 | | | | | | | | | |
| 一.....五 歲 | 7,069 | 7,048 | 47,312 | 43,148 | 20 | 20 | 54,401 | 50,216 | 104,617 |
| 六.....十 歲 | 4,925 | 4,691 | 26,121 | 26,964 | 9 | 8 | 41,055 | 41,663 | 82,718 |
| 十一.....十五 歲 | 4,041 | 3,811 | 34,160 | 34,401 | 19 | 12 | 38,220 | 38,224 | 76,444 |
| 十六.....二十 歲 | 4,163 | 4,423 | 39,066 | 29,917 | 20 | 16 | 43,249 | 34,356 | 77,605 |
| 二十一.....二十五 歲 | 4,119 | 5,501 | 42,797 | 26,471 | 18 | 21 | 46,934 | 31,993 | 78,927 |
| 二十六.....三十 歲 | 5,004 | 5,406 | 40,508 | 22,706 | 30 | 30 | 45,542 | 28,142 | 73,684 |
| 三十一.....三十五 歲 | 4,836 | 4,268 | 34,363 | 18,724 | 30 | 23 | 39,229 | 23,015 | 62,244 |
| 三十六.....四十 歲 | 4,381 | 3,379 | 28,599 | 16,827 | 28 | 24 | 33,008 | 23,238 | 56,246 |
| 四十一.....四十五 歲 | 3,783 | 2,497 | 24,792 | 14,369 | 24 | 18 | 28,599 | 16,884 | 45,483 |
| 四十六.....五十 歲 | 2,726 | 1,764 | 18,362 | 12,170 | 20 | 13 | 21,108 | 13,947 | 35,055 |
| 五十一.....五十五 歲 | 1,715 | 1,104 | 13,512 | 8,996 | 15 | 5 | 15,242 | 10,105 | 25,347 |
| 五十六.....六十 歲 | 862 | 711 | 10,899 | 7,729 | 6 | 3 | 11,567 | 8,443 | 20,010 |
| 六十一.....六十五 歲 | 444 | 490 | 7,691 | 5,980 | 1 | 2 | 8,046 | 6,472 | 14,518 |
| 六十六.....七十 歲 | 197 | 301 | 5,639 | 4,958 | 2 | 1 | 5,838 | 5,260 | 11,098 |
| 七十一.....七十五 歲 | 124 | 224 | 3,103 | 2,757 | 1 | — | 3,228 | 2,981 | 6,209 |
| 七十六.....八十 歲 | 34 | 75 | 1,543 | 1,660 | — | 1 | 1,577 | 1,736 | 3,313 |
| 八十一.....八十五 歲 | 10 | 26 | 590 | 658 | — | — | 600 | 684 | 1,284 |
| 八十六.....九十 歲 | 2 | 7 | 165 | 262 | — | — | 167 | 269 | 436 |
| 九十一.....九十五 歲 | — | 1 | 16 | 35 | — | — | 16 | 36 | 52 |
| 九十六.....百 歲 | — | 1 | 2 | 9 | — | — | 2 | 10 | 12 |
| 百一.....百五 歲 | — | — | 1 | — | — | — | 1 | — | 1 |
| 總 計 | 48,435 | 45,728 | 388,951 | 288,741 | 243 | 197 | 437,629 | 334,666 | 772,295 |
| 鐵 道 附 屬 地 | | | | | | | | | |
| 一.....五 歲 | 7,732 | 7,614 | 5,405 | 4,659 | 84 | 78 | 13,221 | 12,351 | 25,572 |
| 六.....十 歲 | 5,408 | 5,055 | 4,784 | 4,068 | 71 | 63 | 10,263 | 9,186 | 19,449 |
| 十一.....十五 歲 | 4,245 | 3,801 | 6,025 | 3,764 | 73 | 71 | 10,343 | 7,636 | 17,979 |
| 十六.....二十 歲 | 3,752 | 3,931 | 15,536 | 4,491 | 76 | 57 | 19,364 | 8,479 | 27,843 |
| 二十一.....二十五 歲 | 4,658 | 5,184 | 22,536 | 4,628 | 69 | 88 | 26,663 | 9,900 | 36,563 |
| 二十六.....三十 歲 | 5,473 | 5,765 | 24,644 | 3,988 | 141 | 104 | 30,258 | 9,857 | 40,115 |
| 三十一.....三十五 歲 | 5,333 | 4,650 | 23,208 | 3,500 | 125 | 82 | 28,666 | 8,232 | 36,898 |
| 三十六.....四十 歲 | 4,658 | 3,502 | 18,640 | 3,148 | 88 | 53 | 23,386 | 6,703 | 30,089 |
| 四十一.....四十五 歲 | 3,932 | 2,463 | 12,371 | 2,203 | 69 | 31 | 16,372 | 4,697 | 21,069 |
| 四十六.....五十 歲 | 2,718 | 1,498 | 7,705 | 1,507 | 73 | 24 | 10,496 | 3,029 | 13,525 |
| 五十一.....五十五 歲 | 1,429 | 918 | 4,290 | 1,035 | 36 | 23 | 5,755 | 1,976 | 7,731 |
| 五十六.....六十 歲 | 732 | 589 | 2,839 | 839 | 21 | 14 | 3,592 | 1,433 | 5,025 |
| 六十一.....六十五 歲 | 359 | 368 | 1,081 | 447 | 8 | 6 | 1,448 | 821 | 2,269 |
| 六十六.....七十 歲 | 163 | 257 | 521 | 290 | 10 | 9 | 694 | 556 | 1,250 |
| 七十一.....七十五 歲 | 97 | 213 | 269 | 168 | 2 | 2 | 359 | 383 | 742 |
| 七十六.....八十 歲 | 55 | 84 | 93 | 85 | — | 2 | 148 | 171 | 319 |
| 八十一.....八十五 歲 | 17 | 25 | 19 | 34 | 1 | 1 | 37 | 69 | 106 |
| 八十六.....九十 歲 | 2 | 4 | 5 | 3 | — | — | 7 | 7 | 14 |
| 九十一.....九十五 歲 | 1 | 1 | 1 | 2 | — | 1 | 1 | 5 | 6 |
| 九十六.....百 歲 | — | — | — | 1 | — | — | — | 1 | 1 |
| 總 計 | 50,164 | 45,922 | 149,963 | 38,851 | 947 | 709 | 201,074 | 85,482 | 286,556 |

25. 人口年齡五歲別 (續)

| 年 齡 | 日 本 人 | | 支 那 人 | | 外 國 人 | | 合 計 | | 計 |
|---------------|---------|---------|---------|---------|-------|-----|---------|---------|-----------|
| | 男 | 女 | 男 | 女 | 男 | 女 | 男 | 女 | |
| 領 事 館 | | | | | | | | | |
| 一.....五 歲 | 1,909 | 1,909 | — | — | — | — | 1,909 | 1,909 | 3,818 |
| 六.....十 歲 | 2,119 | 1,935 | — | — | — | — | 2,119 | 1,935 | 4,054 |
| 十一.....十五 歲 | 1,839 | 1,787 | — | — | — | — | 1,839 | 1,787 | 3,626 |
| 十六.....二十 歲 | 1,785 | 1,697 | — | — | — | — | 1,785 | 1,697 | 3,482 |
| 二十一.....二十五 歲 | 1,748 | 1,707 | — | — | — | — | 1,748 | 1,707 | 3,455 |
| 二十六.....三十 歲 | 1,836 | 1,678 | — | — | — | — | 1,836 | 1,678 | 3,514 |
| 三十一.....三十五 歲 | 1,768 | 1,557 | — | — | — | — | 1,768 | 1,557 | 3,325 |
| 三十六.....四十 歲 | 1,784 | 1,363 | — | — | — | — | 1,784 | 1,363 | 3,147 |
| 四十一.....四十五 歲 | 1,423 | 1,070 | — | — | — | — | 1,423 | 1,070 | 2,493 |
| 四十六.....五十 歲 | 1,185 | 927 | — | — | — | — | 1,185 | 927 | 2,112 |
| 五十一.....五十 歲 | 922 | 646 | — | — | — | — | 922 | 646 | 1,568 |
| 五十六.....六十 歲 | 631 | 469 | — | — | — | — | 631 | 469 | 1,100 |
| 六十一.....六十五 歲 | 320 | 281 | — | — | — | — | 320 | 281 | 601 |
| 六十六.....七十 歲 | 214 | 193 | — | — | — | — | 214 | 193 | 407 |
| 七十一.....七十五 歲 | 103 | 106 | — | — | — | — | 103 | 106 | 209 |
| 七十六.....八十 歲 | 52 | 62 | — | — | — | — | 52 | 62 | 114 |
| 八十一.....八十五 歲 | 13 | 10 | — | — | — | — | 13 | 10 | 23 |
| 八十六.....九十 歲 | 1 | 3 | — | — | — | — | 1 | 3 | 4 |
| 九十一.....九十五 歲 | — | — | — | — | — | — | — | — | — |
| 九十六.....百 歲 | — | — | — | — | — | — | — | — | — |
| 總 計 | 19,652 | 17,400 | — | — | — | — | 19,652 | 17,400 | 37,052 |
| 總 計 | | | | | | | | | |
| 一.....五 歲 | 16,710 | 16,571 | 52,717 | 47,807 | 104 | 98 | 69,531 | 64,476 | 134,007 |
| 六.....十 歲 | 12,452 | 11,681 | 40,905 | 41,032 | 80 | 71 | 53,437 | 52,784 | 106,221 |
| 十一.....十五 歲 | 10,125 | 9,399 | 40,185 | 38,165 | 92 | 83 | 50,402 | 47,647 | 98,049 |
| 十六.....二十 歲 | 9,700 | 10,051 | 54,602 | 34,408 | 96 | 73 | 64,398 | 44,532 | 108,930 |
| 二十一.....二十五 歲 | 9,925 | 12,392 | 65,333 | 31,099 | 87 | 109 | 75,345 | 43,600 | 118,945 |
| 二十六.....三十 歲 | 12,313 | 12,849 | 65,152 | 26,694 | 171 | 134 | 77,636 | 39,677 | 117,313 |
| 三十一.....三十五 歲 | 11,937 | 10,475 | 57,571 | 22,224 | 155 | 105 | 69,663 | 32,894 | 102,467 |
| 三十六.....四十 歲 | 10,823 | 8,244 | 47,239 | 19,975 | 116 | 77 | 58,178 | 28,296 | 86,474 |
| 四十一.....四十五 歲 | 9,138 | 6,030 | 37,163 | 16,572 | 93 | 49 | 46,394 | 22,651 | 69,045 |
| 四十六.....五十 歲 | 6,629 | 4,189 | 26,067 | 13,677 | 93 | 37 | 32,789 | 17,903 | 50,692 |
| 五十一.....五十五 歲 | 4,966 | 2,668 | 17,802 | 10,031 | 51 | 28 | 21,919 | 12,727 | 34,646 |
| 五十六.....六十 歲 | 2,225 | 1,769 | 13,538 | 8,559 | 27 | 17 | 15,790 | 10,345 | 26,135 |
| 六十一.....六十五 歲 | 1,123 | 1,139 | 8,682 | 6,427 | 9 | 8 | 9,814 | 7,574 | 17,388 |
| 六十六.....七十 歲 | 574 | 751 | 6,169 | 5,248 | 12 | 10 | 6,746 | 6,009 | 12,755 |
| 七十一.....七十五 歲 | 324 | 543 | 3,363 | 2,925 | 3 | 2 | 3,690 | 3,470 | 7,160 |
| 七十六.....八十 歲 | 141 | 221 | 1,636 | 1,745 | — | 3 | 1,777 | 1,969 | 3,746 |
| 八十一.....八十五 歲 | 40 | 61 | 609 | 692 | 1 | 1 | 650 | 754 | 1,404 |
| 八十六.....九十 歲 | 5 | 14 | 170 | 265 | — | — | 175 | 279 | 454 |
| 九十一.....九十五 歲 | 1 | 2 | 17 | 37 | — | 1 | 18 | 40 | 58 |
| 九十六.....百 歲 | — | 1 | 2 | 10 | — | — | 2 | 11 | 13 |
| 百一歲以上 | — | — | 1 | — | — | — | 1 | — | 1 |
| 總 計 | 118,251 | 109,050 | 538,914 | 327,592 | 1,190 | 906 | 658,355 | 437,548 | 1,095,903 |

26. 人口配偶關係

| 年 齡 | 有 配 偶 者 | | 外 國 人 | | 合 計 | |
|-------------|---------|--------|---------|---------|--------|--------|
| | 日 本 人 | 支 那 人 | 男 | 女 | 男 | 女 |
| — | — | — | — | — | — | — |
| 十 一 | 3 | 58 | — | — | 58 | 99 |
| 十 六 | 491 | 3,051 | — | 1 | 3,067 | 8,520 |
| 二十 一 | 3,462 | 13,269 | 4 | 14 | 13,922 | 23,754 |
| 二十 六 | 4,485 | 19,267 | 9 | 20 | 22,233 | 25,435 |
| 三十 一 | 3,862 | 19,637 | 20 | 20 | 23,728 | 21,577 |
| 三十 六 | 3,096 | 17,895 | 21 | 19 | 21,921 | 18,065 |
| 四十 一 | 2,220 | 16,088 | 20 | 16 | 19,610 | 14,972 |
| 四十 六 | 1,370 | 12,415 | 15 | 9 | 14,911 | 11,064 |
| 五十 一 | 672 | 9,023 | 10 | 1 | 10,365 | 7,517 |
| 五十 六 | 352 | 6,802 | 5 | 2 | 7,528 | 5,580 |
| 六十 一 歲 以 上 | 250 | 9,637 | 3 | — | 10,162 | 7,194 |
| 總 計 | 20,456 | 20,263 | 127,142 | 124,612 | 107 | 102 |
| 大 正 十 四 年 末 | 20,409 | 20,035 | 126,134 | 123,238 | 104 | 101 |
| 同 十 三 年 末 | 19,032 | 18,683 | 116,829 | 112,850 | 93 | 94 |
| 同 十 二 年 末 | 19,364 | 19,059 | 111,027 | 105,947 | 70 | 66 |
| 同 十 一 年 末 | 18,155 | 17,933 | 107,186 | 100,552 | 51 | 49 |
| 同 十 年 末 | 17,084 | 16,829 | 105,105 | 102,600 | 48 | 45 |
| — | — | — | — | — | — | — |
| 十 一 | 2 | 11 | 40 | 51 | — | 2 |
| 十 六 | 787 | 1,315 | 1,427 | 3 | 13 | 1,387 |
| 二十 一 | 3,811 | 4,478 | 3,278 | 19 | 60 | 5,462 |
| 二十 六 | 5,059 | 6,536 | 3,586 | 67 | 85 | 10,262 |
| 三十 一 | 4,280 | 7,998 | 3,305 | 75 | 70 | 11,850 |
| 三十 六 | 3,286 | 6,787 | 2,978 | 58 | 46 | 11,156 |
| 四十 一 | 2,137 | 5,031 | 1,972 | 55 | 27 | 8,739 |
| 四十 六 | 1,201 | 3,414 | 1,257 | 52 | 21 | 5,940 |
| 五十 一 | 610 | 1,966 | 709 | 30 | 16 | 3,288 |
| 五十 六 | 265 | 1,267 | 463 | 16 | 5 | 1,846 |
| 六十 一 歲 以 上 | 216 | 774 | 335 | 9 | 8 | 1,194 |
| 總 計 | 22,076 | 21,663 | 38,706 | 19,361 | 384 | 355 |
| 大 正 十 四 年 末 | 21,470 | 21,176 | 39,046 | 18,562 | 349 | 289 |
| 同 十 三 年 末 | 20,630 | 20,058 | 23,381 | 16,072 | 265 | 252 |
| 同 十 二 年 末 | 19,216 | 18,766 | 22,909 | 14,195 | 188 | 158 |
| 同 十 一 年 末 | 16,063 | 15,949 | 17,821 | 8,878 | 166 | 161 |
| 同 十 年 末 | 16,119 | 15,599 | 16,193 | 6,758 | 81 | 79 |

昭和元年

係及年齡別

| 日 本 人 | 無 配 偶 者 | | 外 國 人 | | 合 計 | | 總 計 | 年 齡 別 人 口 千 二 付 有 配 偶 者 | | |
|--------|---------|---------|---------|-----|-----|---------|---------|-------------------------|---------|-------|
| | 男 | 女 | 男 | 女 | 男 | 女 | | | | |
| 11,994 | 11,739 | 83,433 | 80,112 | 29 | 28 | 95,456 | 91,879 | 187,335 | 187,335 | — |
| 4,041 | 3,808 | 34,102 | 34,305 | 19 | 12 | 38,162 | 38,125 | 76,287 | 76,444 | 2.1 |
| 4,147 | 3,932 | 36,015 | 21,889 | 20 | 14 | 40,182 | 25,835 | 66,017 | 77,604 | 149.3 |
| 3,470 | 2,039 | 29,528 | 6,153 | 14 | 8 | 33,012 | 8,240 | 41,252 | 78,928 | 447.3 |
| 2,047 | 921 | 21,241 | 1,776 | 21 | 9 | 23,309 | 2,706 | 26,015 | 73,683 | 646.9 |
| 765 | 407 | 14,726 | 1,029 | 12 | 5 | 15,503 | 1,441 | 16,944 | 62,249 | 727.8 |
| 376 | 283 | 10,704 | 1,277 | 5 | 3 | 11,085 | 1,563 | 12,648 | 53,234 | 762.4 |
| 281 | 277 | 8,704 | 1,633 | 6 | 3 | 8,991 | 1,913 | 10,904 | 45,486 | 760.3 |
| 245 | 394 | 5,947 | 1,885 | 3 | 4 | 6,195 | 2,283 | 8,478 | 35,053 | 758.1 |
| 183 | 432 | 4,489 | 2,152 | 5 | 4 | 4,677 | 2,588 | 7,265 | 25,347 | 713.4 |
| 141 | 358 | 3,897 | 2,503 | 1 | 1 | 4,039 | 2,862 | 6,901 | 20,009 | 655.1 |
| 289 | 875 | 9,023 | 9,375 | 1 | 4 | 9,313 | 10,254 | 19,567 | 36,923 | 470.1 |
| 27,979 | 25,465 | 261,809 | 164,129 | 136 | 95 | 289,924 | 189,689 | 479,613 | 772,295 | 379.0 |
| 26,844 | 24,028 | 257,092 | 159,525 | 123 | 113 | 284,059 | 183,606 | 467,725 | 757,806 | 382.8 |
| 26,598 | 23,000 | 252,739 | 155,715 | 139 | 81 | 279,476 | 178,706 | 458,272 | 725,853 | 368.6 |
| 26,675 | 21,813 | 251,021 | 151,422 | 193 | 152 | 277,889 | 173,387 | 451,276 | 706,809 | 361.5 |
| 25,332 | 21,346 | 246,074 | 144,072 | 120 | 123 | 271,526 | 165,541 | 437,067 | 686,993 | 363.8 |
| 24,400 | 19,233 | 233,530 | 141,089 | 108 | 93 | 258,038 | 160,415 | 418,453 | 660,347 | 366.3 |
| 13,140 | 12,669 | 10,189 | 8,727 | 155 | 141 | 23,484 | 21,537 | 45,021 | 45,021 | — |
| 4,243 | 3,790 | 5,975 | 3,713 | 73 | 69 | 10,291 | 7,572 | 17,863 | 17,969 | 5.9 |
| 3,684 | 3,144 | 14,221 | 3,064 | 73 | 44 | 17,978 | 6,252 | 24,230 | 27,844 | 129.8 |
| 3,093 | 1,373 | 18,058 | 1,350 | 50 | 28 | 21,201 | 2,751 | 23,952 | 36,563 | 334.9 |
| 1,814 | 695 | 18,108 | 402 | 74 | 19 | 19,996 | 1,116 | 21,112 | 40,104 | 473.6 |
| 656 | 380 | 16,110 | 195 | 50 | 12 | 16,816 | 587 | 17,403 | 36,908 | 528.5 |
| 347 | 216 | 11,853 | 170 | 30 | 7 | 12,230 | 393 | 12,623 | 30,089 | 580.5 |
| 279 | 326 | 7,350 | 231 | 14 | 2 | 7,643 | 559 | 8,202 | 21,079 | 610.9 |
| 244 | 297 | 4,291 | 250 | 21 | 3 | 4,556 | 550 | 5,106 | 13,525 | 622.5 |
| 138 | 308 | 2,324 | 326 | 6 | 7 | 2,468 | 641 | 3,109 | 7,732 | 597.9 |
| 168 | 324 | 1,572 | 367 | 5 | 9 | 1,745 | 700 | 2,445 | 5,024 | 513.3 |
| 282 | 737 | 1,206 | 695 | 12 | 13 | 1,500 | 1,445 | 2,945 | 4,698 | 373.1 |
| 28,088 | 24,259 | 111,257 | 19,490 | 563 | 354 | 139,908 | 44,103 | 184,011 | 286,556 | 357.9 |
| 26,618 | 33,361 | 104,954 | 17,972 | 518 | 310 | 132,060 | 41,643 | 173,733 | 274,625 | 367.4 |
| 25,349 | 22,246 | 107,786 | 15,077 | 559 | 244 | 133,694 | 37,567 | 171,261 | 251,919 | 319.8 |
| 23,749 | 20,018 | 104,114 | 13,819 | 268 | 181 | 128,131 | 34,018 | 162,149 | 237,581 | 317.5 |
| 19,709 | 16,074 | 82,176 | 8,609 | 339 | 156 | 102,224 | 24,839 | 127,063 | 186,101 | 317.2 |
| 19,739 | 15,224 | 82,851 | 8,041 | 105 | 60 | 102,695 | 23,325 | 126,020 | 189,929 | 393.5 |

26. 人口配偶關係

| 年 齡 | 有 配 偶 者 | | | | | | | | 合 計 |
|---------------|---------|--------|---------|---------|-------|-----|---------|---------|---------|
| | 日 本 人 | | 支 那 人 | | 外 國 人 | | 合 計 | | |
| | 男 | 女 | 男 | 女 | 男 | 女 | 男 | 女 | |
| 一.....十 歲 | — | — | — | — | — | — | — | — | — |
| 十.....十五 歲 | 5 | 30 | — | — | — | — | 5 | 30 | 35 |
| 十六.....二十 歲 | 204 | 492 | — | — | — | — | 204 | 492 | 696 |
| 二十一.....二十五 歲 | 773 | 1,326 | — | — | — | — | 773 | 1,326 | 2,099 |
| 二十六.....三十 歲 | 1,302 | 1,501 | — | — | — | — | 1,302 | 1,501 | 2,803 |
| 三十一.....三十五 歲 | 1,482 | 1,448 | — | — | — | — | 1,482 | 1,448 | 2,930 |
| 三十六.....四十 歲 | 1,598 | 1,272 | — | — | — | — | 1,598 | 1,272 | 2,870 |
| 四十一.....四十五 歲 | 1,263 | 983 | — | — | — | — | 1,263 | 983 | 2,246 |
| 四十六.....五十 歲 | 1,052 | 806 | — | — | — | — | 1,052 | 806 | 1,858 |
| 五十一.....五十五 歲 | 772 | 515 | — | — | — | — | 772 | 515 | 1,287 |
| 五十六.....六十 歲 | 520 | 315 | — | — | — | — | 520 | 315 | 835 |
| 六十一歲以上 | 496 | 278 | — | — | — | — | 496 | 278 | 774 |
| 總 計 | 9,467 | 8,966 | — | — | — | — | 9,467 | 8,966 | 18,433 |
| 大正十四年末 | 9,050 | 8,395 | — | — | — | — | 9,050 | 8,395 | 17,445 |
| 同 十三年末 | 8,400 | 8,282 | — | — | — | — | 8,400 | 8,282 | 16,682 |
| 同 十二年末 | 8,832 | 8,162 | — | — | — | — | 8,832 | 8,162 | 16,994 |
| 同 十一年末 | 11,413 | 11,072 | 4,247 | 3,562 | 5 | 2 | 15,665 | 14,636 | 30,301 |
| 同 十年末 | 11,319 | 10,870 | 3,675 | 3,320 | 3 | 2 | 14,997 | 14,192 | 29,189 |
| 一.....十 歲 | — | — | — | — | — | — | — | — | — |
| 十.....十五 歲 | 7 | 44 | 98 | 147 | — | 2 | 105 | 193 | 298 |
| 十六.....二十 歲 | 289 | 1,770 | 4,306 | 9,455 | 3 | 14 | 4,658 | 11,239 | 15,897 |
| 二十一.....二十五 歲 | 2,387 | 8,599 | 17,747 | 23,556 | 23 | 74 | 20,167 | 32,229 | 52,396 |
| 二十六.....三十 歲 | 7,918 | 11,045 | 25,803 | 24,516 | 76 | 105 | 33,797 | 35,666 | 69,463 |
| 三十一.....三十五 歲 | 10,230 | 9,590 | 26,735 | 21,000 | 95 | 90 | 37,060 | 30,680 | 67,740 |
| 三十六.....四十 歲 | 9,914 | 7,654 | 24,682 | 18,528 | 79 | 65 | 34,675 | 26,247 | 60,922 |
| 四十一.....四十五 歲 | 8,418 | 5,340 | 21,119 | 14,708 | 75 | 45 | 29,612 | 20,093 | 49,705 |
| 四十六.....五十 歲 | 6,007 | 3,377 | 15,829 | 11,542 | 67 | 30 | 21,903 | 14,949 | 36,852 |
| 五十一.....五十五 歲 | 3,596 | 1,797 | 10,989 | 7,553 | 40 | 17 | 14,625 | 9,367 | 23,992 |
| 五十六.....六十 歲 | 1,804 | 932 | 8,069 | 5,689 | 21 | 7 | 9,894 | 6,628 | 16,522 |
| 六十一歲以上 | 1,429 | 744 | 10,411 | 7,279 | 13 | 8 | 11,852 | 8,031 | 19,883 |
| 總 計 | 51,999 | 50,892 | 165,848 | 143,973 | 491 | 457 | 218,338 | 195,322 | 413,660 |
| 大正十四年末 | 50,929 | 49,666 | 165,180 | 141,800 | 453 | 390 | 216,562 | 191,856 | 408,418 |
| 同 十三年末 | 48,062 | 47,023 | 140,210 | 128,922 | 358 | 346 | 188,630 | 176,291 | 364,921 |
| 同 十二年末 | 47,412 | 45,987 | 133,936 | 120,142 | 259 | 224 | 181,606 | 166,353 | 347,959 |
| 同 十一年末 | 45,631 | 44,954 | 129,254 | 118,992 | 222 | 212 | 175,107 | 164,158 | 339,265 |
| 同 十年末 | 44,602 | 43,298 | 124,973 | 112,861 | 132 | 126 | 169,707 | 156,285 | 325,992 |

係及年齡別 (續)

| 年 齡 | 無 配 偶 者 | | | | | | | | 總 計 | 年齡別人口千二付有配偶者 | |
|---------------|---------|--------|---------|---------|-------|-----|---------|---------|---------|--------------|-------|
| | 日 本 人 | | 支 那 人 | | 外 國 人 | | 合 計 | | | | |
| | 男 | 女 | 男 | 女 | 男 | 女 | 男 | 女 | | | |
| 一.....十 歲 | 4,028 | 3,844 | — | — | — | — | 4,028 | 3,844 | 7,872 | 7,872 | — |
| 十.....十五 歲 | 1,834 | 1,757 | — | — | — | — | 1,834 | 1,757 | 3,591 | 3,626 | 9.7 |
| 十六.....二十 歲 | 1,581 | 1,205 | — | — | — | — | 1,581 | 1,205 | 2,786 | 3,482 | 199.9 |
| 二十一.....二十五 歲 | 975 | 381 | — | — | — | — | 975 | 381 | 1,356 | 3,455 | 607.5 |
| 二十六.....三十 歲 | 535 | 177 | — | — | — | — | 535 | 177 | 712 | 3,515 | 797.4 |
| 三十一.....三十五 歲 | 284 | 109 | — | — | — | — | 284 | 109 | 393 | 3,323 | 881.7 |
| 三十六.....四十 歲 | 186 | 91 | — | — | — | — | 186 | 91 | 277 | 3,147 | 912.0 |
| 四十一.....四十五 歲 | 160 | 87 | — | — | — | — | 160 | 87 | 247 | 2,493 | 901.0 |
| 四十六.....五十 歲 | 133 | 121 | — | — | — | — | 133 | 121 | 254 | 2,112 | 879.7 |
| 五十一.....五十五 歲 | 151 | 130 | — | — | — | — | 151 | 130 | 281 | 1,568 | 820.8 |
| 五十六.....六十 歲 | 111 | 154 | — | — | — | — | 111 | 154 | 265 | 1,100 | 759.1 |
| 六十一歲以上 | 207 | 378 | — | — | — | — | 207 | 378 | 585 | 1,359 | 569.5 |
| 總 計 | 10,185 | 8,434 | — | — | — | — | 10,185 | 8,434 | 18,619 | 37,052 | 497.5 |
| 大正十四年末 | 21,871 | 17,931 | — | — | — | — | 21,871 | 17,931 | 39,802 | 57,247 | 304.7 |
| 同 十三年末 | 10,023 | 7,999 | — | — | — | — | 10,023 | 7,999 | 18,022 | 34,704 | 480.7 |
| 同 十二年末 | 9,630 | 7,888 | — | — | — | — | 9,630 | 7,888 | 17,518 | 34,512 | 492.4 |
| 同 十一年末 | 13,437 | 10,493 | 10,074 | 3,086 | 2 | 1 | 23,513 | 13,580 | 37,093 | 67,394 | 440.6 |
| 同 十年末 | 14,412 | 10,887 | 9,412 | 2,464 | 2 | — | 23,826 | 13,351 | 37,177 | 66,366 | 439.8 |
| 一.....十 歲 | 29,162 | 28,252 | 93,622 | 88,839 | 184 | 169 | 122,968 | 117,260 | 240,228 | 240,228 | — |
| 十.....十五 歲 | 10,118 | 9,355 | 40,077 | 38,018 | 92 | 81 | 50,287 | 47,454 | 97,741 | 98,030 | 3.0 |
| 十六.....二十 歲 | 9,412 | 8,281 | 50,236 | 24,953 | 93 | 58 | 59,741 | 33,292 | 93,033 | 108,930 | 145.9 |
| 二十一.....二十五 歲 | 7,538 | 3,793 | 47,586 | 7,543 | 64 | 36 | 55,188 | 11,372 | 66,560 | 118,946 | 440.4 |
| 二十六.....三十 歲 | 4,396 | 1,793 | 39,349 | 2,178 | 95 | 28 | 43,840 | 3,999 | 47,839 | 117,302 | 592.2 |
| 三十一.....三十五 歲 | 1,705 | 896 | 30,836 | 1,224 | 62 | 17 | 32,693 | 2,137 | 34,740 | 102,480 | 661.0 |
| 三十六.....四十 歲 | 909 | 590 | 22,557 | 1,447 | 35 | 10 | 23,501 | 2,047 | 25,548 | 86,470 | 704.5 |
| 四十一.....四十五 歲 | 720 | 690 | 16,054 | 1,864 | 20 | 5 | 16,794 | 2,559 | 19,353 | 69,058 | 719.8 |
| 四十六.....五十 歲 | 622 | 812 | 10,238 | 2,135 | 24 | 7 | 10,884 | 2,954 | 13,838 | 50,690 | 727.0 |
| 五十一.....五十五 歲 | 472 | 870 | 6,813 | 2,478 | 11 | 11 | 7,296 | 3,359 | 10,655 | 34,647 | 692.5 |
| 五十六.....六十 歲 | 420 | 836 | 5,469 | 2,870 | 6 | 10 | 5,895 | 3,716 | 9,611 | 26,133 | 632.2 |
| 六十一歲以上 | 778 | 1,990 | 10,229 | 10,070 | 13 | 17 | 11,020 | 12,077 | 23,097 | 42,980 | 462.6 |
| 總 計 | 65,252 | 58,158 | 373,066 | 183,619 | 699 | 449 | 440,017 | 242,226 | 682,243 | 1,095,903 | 377.5 |
| 大正十四年末 | 75,333 | 65,320 | 362,046 | 177,497 | 641 | 423 | 438,020 | 243,240 | 681,260 | 1,089,678 | 374.8 |
| 同 十三年末 | 61,970 | 53,245 | 360,525 | 170,792 | 698 | 325 | 423,193 | 224,362 | 647,555 | 1,012,476 | 360.3 |
| 同 十二年末 | 60,054 | 49,719 | 355,135 | 165,241 | 301 | 267 | 415,580 | 215,227 | 630,807 | 978,766 | 355.5 |
| 同 十一年末 | 58,478 | 47,913 | 338,324 | 155,767 | 410 | 231 | 397,212 | 203,911 | 601,123 | 940,388 | 360.7 |
| 同 十年末 | 58,551 | 45,334 | 325,793 | 151,594 | 167 | 108 | 384,511 | 197,036 | 581,547 | 907,539 | 359.2 |

27. 人口配偶關係及地方別

昭和元年末

| 地 方 | 日 本 人 | | 支 那 人 | | 外 國 人 | | 合 計 | | | 人口千=付 | |
|-----------|---------|--------|---------|---------|---------|-----|---------|---------|---------|---------|-------|
| | 男 | 女 | 男 | 女 | 男 | 女 | 男 | 女 | 計 | | |
| 有 配 偶 者 | | | | | | | | | | | |
| 關 東 | 旅 順 | 2,005 | 2,068 | 20,173 | 21,941 | 2 | 3 | 22,270 | 24,012 | 46,282 | 391.8 |
| | 大 連 | 11,346 | 11,392 | 19,404 | 14,118 | 91 | 88 | 30,841 | 25,598 | 56,439 | 351.4 |
| | 大連小崗子 | 2,034 | 2,072 | 7,141 | 5,212 | 3 | 3 | 9,178 | 7,287 | 16,465 | 343.6 |
| | 大連沙河口 | 4,157 | 3,978 | 11,077 | 11,140 | 11 | 8 | 15,885 | 15,126 | 31,011 | 408.8 |
| | 大連水上 | 4 | 4 | 93 | 85 | — | — | 97 | 89 | 186 | 248.3 |
| 州 | 金 州 | 277 | 274 | 17,995 | 20,523 | — | — | 18,272 | 20,797 | 39,069 | 386.2 |
| | 普 蘭 店 | 261 | 241 | 24,437 | 26,827 | — | — | 24,698 | 27,068 | 51,766 | 386.0 |
| | 鏡 子 窩 | 242 | 234 | 26,222 | 24,766 | — | — | 26,464 | 25,000 | 51,464 | 384.9 |
| | 計 | 20,456 | 20,263 | 127,142 | 124,612 | 107 | 102 | 147,705 | 144,977 | 292,682 | 379.0 |
| 鐵 道 附 屬 地 | 瓦 房 店 | 739 | 726 | 2,187 | 999 | — | — | 2,926 | 1,725 | 4,651 | 426.4 |
| | 大 石 橋 | 685 | 675 | 1,189 | 547 | — | — | 1,874 | 1,222 | 3,096 | 434.4 |
| | 營 盤 口 | 528 | 516 | 334 | 230 | — | — | 862 | 746 | 1,608 | 374.1 |
| | 鞍 山 | 1,415 | 1,403 | 1,454 | 977 | — | 1 | 2,869 | 2,381 | 5,250 | 401.7 |
| | 遼 陽 | 1,196 | 1,221 | 1,322 | 491 | — | — | 2,518 | 1,712 | 4,230 | 377.2 |
| 鐵 道 附 屬 地 | 奉 天 湖 東 | 4,013 | 3,944 | 2,392 | 1,757 | 238 | 229 | 6,643 | 5,920 | 12,573 | 350.2 |
| | 本 溪 | 594 | 635 | 251 | 181 | — | — | 845 | 816 | 1,661 | 431.4 |
| | 安 東 | 4,332 | 4,233 | 6,642 | 5,371 | 4 | 3 | 10,978 | 9,607 | 20,585 | 384.7 |
| | 撫 順 | 3,633 | 3,537 | 4,437 | 2,985 | 14 | 8 | 8,084 | 6,530 | 14,614 | 235.0 |
| | 鐵 嶺 | 682 | 653 | 845 | 244 | — | — | 1,527 | 897 | 2,424 | 444.4 |
| 地 | 開 原 | 694 | 651 | 6,426 | 1,307 | 1 | — | 7,121 | 1,958 | 9,079 | 464.9 |
| | 四 平 街 | 808 | 777 | 2,695 | 1,271 | — | — | 3,503 | 2,048 | 5,551 | 386.2 |
| | 公 主 嶺 | 477 | 472 | 1,357 | 962 | 1 | 1 | 1,835 | 1,435 | 3,270 | 261.7 |
| | 長 春 | 2,280 | 2,220 | 7,175 | 2,030 | 126 | 113 | 9,581 | 4,372 | 13,953 | 427.1 |
| 計 | 22,076 | 21,663 | 38,706 | 19,361 | 384 | 355 | 61,166 | 41,379 | 102,545 | 357.8 | |
| 領 事 館 | 牛 莊 | 205 | 189 | — | — | — | — | 205 | 189 | 394 | 471.3 |
| | 遼 陽 | 72 | 72 | — | — | — | — | 72 | 72 | 144 | 470.6 |
| | 奉 天 | 3,061 | 2,878 | — | — | — | — | 3,061 | 2,878 | 5,939 | 471.1 |
| | 安 東 | 638 | 629 | — | — | — | — | 638 | 629 | 1,267 | 450.9 |
| | 鐵 嶺 | 5,011 | 4,687 | — | — | — | — | 5,011 | 4,687 | 9,698 | 521.8 |
| 長 春 | 480 | 511 | — | — | — | — | 480 | 511 | 991 | 519.1 | |
| 計 | 9,467 | 8,966 | — | — | — | — | 9,467 | 8,966 | 18,433 | 497.5 | |
| 總 計 | 51,999 | 50,892 | 165,862 | 143,973 | 491 | 457 | 218,352 | 195,322 | 413,674 | 377.5 | |

27. 人口配偶關係及地方別 (續)

| 地 方 | 日 本 人 | | 支 那 人 | | 外 國 人 | | 合 計 | | | 人口千=付 | |
|-----------|---------|--------|---------|---------|---------|-----|---------|---------|---------|---------|-------|
| | 男 | 女 | 男 | 女 | 男 | 女 | 男 | 女 | 計 | | |
| 無 配 偶 者 | | | | | | | | | | | |
| 關 東 | 旅 順 | 3,153 | 2,842 | 36,584 | 29,244 | 5 | 3 | 39,741 | 32,089 | 71,830 | 608.2 |
| | 大 連 | 16,058 | 14,605 | 56,307 | 16,988 | 131 | 80 | 72,486 | 31,673 | 104,159 | 648.6 |
| | 大連小崗子 | 2,593 | 2,578 | 21,545 | 4,738 | 6 | 1 | 24,144 | 7,317 | 31,461 | 656.4 |
| | 大連沙河口 | 5,266 | 4,711 | 22,673 | 12,184 | 4 | 9 | 27,943 | 16,904 | 44,847 | 591.2 |
| | 大連水上 | 9 | 7 | 452 | 95 | — | — | 461 | 102 | 563 | 751.7 |
| 州 | 金 州 | 379 | 322 | 34,235 | 27,167 | — | 2 | 34,614 | 27,491 | 62,105 | 613.8 |
| | 普 蘭 店 | 277 | 225 | 44,371 | 36,456 | — | — | 45,648 | 36,681 | 82,329 | 614.0 |
| | 鏡 子 窩 | 245 | 175 | 44,618 | 37,257 | — | — | 44,863 | 37,432 | 82,295 | 615.1 |
| | 計 | 27,979 | 25,465 | 261,809 | 164,129 | 136 | 95 | 289,924 | 189,689 | 479,613 | 621.0 |
| 鐵 道 附 屬 地 | 瓦 房 店 | 807 | 729 | 3,532 | 1,189 | — | — | 4,339 | 1,918 | 6,257 | 573.6 |
| | 大 石 橋 | 840 | 753 | 1,897 | 541 | — | — | 2,737 | 1,394 | 4,031 | 565.6 |
| | 營 盤 口 | 648 | 623 | 1,135 | 284 | — | — | 1,783 | 907 | 2,690 | 625.9 |
| | 鞍 山 | 1,781 | 1,422 | 3,804 | 811 | — | — | 5,585 | 2,233 | 7,818 | 598.3 |
| | 遼 陽 | 1,422 | 1,274 | 3,671 | 616 | — | — | 5,093 | 1,890 | 6,983 | 622.8 |
| 鐵 道 附 屬 地 | 奉 天 湖 東 | 5,994 | 4,980 | 10,076 | 1,759 | 314 | 205 | 16,384 | 6,944 | 23,328 | 649.8 |
| | 本 溪 | 695 | 626 | 669 | 199 | — | — | 1,364 | 825 | 2,189 | 568.6 |
| | 安 東 | 5,157 | 4,504 | 17,755 | 5,509 | 3 | 2 | 22,915 | 10,015 | 32,930 | 615.3 |
| | 撫 順 | 4,469 | 3,943 | 36,981 | 2,127 | 37 | 7 | 41,487 | 6,077 | 47,564 | 765.0 |
| | 鐵 嶺 | 835 | 688 | 1,223 | 284 | — | — | 2,058 | 972 | 3,030 | 555.6 |
| 地 | 開 原 | 789 | 801 | 7,442 | 1,421 | 4 | — | 8,226 | 2,223 | 10,448 | 535.1 |
| | 四 平 街 | 1,006 | 813 | 5,670 | 1,317 | 17 | — | 6,693 | 2,130 | 8,823 | 613.8 |
| | 公 主 嶺 | 582 | 586 | 6,905 | 1,150 | 2 | — | 7,489 | 1,736 | 9,225 | 738.3 |
| | 長 春 | 3,072 | 2,517 | 10,497 | 2,283 | 186 | 140 | 13,755 | 4,940 | 18,695 | 572.9 |
| 計 | 28,088 | 24,259 | 111,257 | 19,490 | 563 | 354 | 139,908 | 44,103 | 184,011 | 642.2 | |
| 領 事 館 | 牛 莊 | 203 | 239 | — | — | — | — | 203 | 239 | 442 | 528.7 |
| | 遼 陽 | 87 | 75 | — | — | — | — | 87 | 75 | 162 | 529.4 |
| | 奉 天 | 3,561 | 3,107 | — | — | — | — | 3,561 | 3,107 | 6,668 | 528.9 |
| | 安 東 | 851 | 692 | — | — | — | — | 851 | 692 | 1,543 | 549.1 |
| | 鐵 嶺 | 4,952 | 3,934 | — | — | — | — | 4,952 | 3,934 | 8,886 | 478.2 |
| 長 春 | 531 | 387 | — | — | — | — | 531 | 387 | 918 | 480.9 | |
| 計 | 10,185 | 8,434 | — | — | — | — | 10,185 | 8,434 | 18,619 | 502.5 | |
| 總 計 | 66,252 | 58,158 | 373,066 | 183,619 | 699 | 449 | 440,017 | 242,226 | 682,243 | 622.5 | |

28. 日 本 人 本

| 本籍地 | 關 東 | | | | | | | | | | | | | | | | |
|-------|----------|-------|--------|--------|-------|-------|-------|-------|------|----|-----|-----|-----|-----|-----|-----|----|
| | 旅 順 | | 大 連 | | 大連小崗子 | | 大連沙河口 | | 大連水上 | | 金 州 | | 普蘭店 | | 鏡子高 | | |
| | 男 | 女 | 男 | 女 | 男 | 女 | 男 | 女 | 男 | 女 | 男 | 女 | 男 | 女 | 男 | 女 | |
| 北 海 道 | 38 | 29 | 267 | 209 | 51 | 42 | 71 | 61 | — | — | 1 | 2 | 3 | — | 2 | — | |
| 東北區 | 青岩宮秋山福 | 30 | 20 | 118 | 102 | 22 | 24 | 61 | 55 | — | — | 9 | 4 | 2 | — | 2 | 1 |
| | | 34 | 32 | 132 | 124 | 16 | 17 | 71 | 76 | — | — | 8 | 9 | 9 | 8 | 6 | 5 |
| | | 32 | 30 | 313 | 281 | 126 | 104 | 140 | 139 | 3 | 1 | 20 | 13 | 17 | 14 | 24 | 16 |
| | | 98 | 77 | 158 | 169 | 50 | 41 | 135 | 115 | — | — | 9 | 16 | 2 | 4 | 9 | 19 |
| | | 87 | 98 | 197 | 176 | 87 | 84 | 139 | 119 | — | — | 15 | 12 | 9 | 10 | 6 | 3 |
| 124 | 121 | 342 | 290 | 73 | 71 | 132 | 120 | — | — | 24 | 7 | 19 | 10 | 14 | 12 | | |
| 關東區 | 茨城群馬千束神奈 | 51 | 44 | 324 | 291 | 68 | 71 | 111 | 103 | — | — | 12 | 10 | 14 | 14 | 11 | 6 |
| | | 55 | 49 | 211 | 170 | 60 | 42 | 97 | 70 | — | — | 15 | 9 | 2 | 1 | 7 | 3 |
| | | 30 | 35 | 165 | 159 | 36 | 37 | 69 | 50 | — | — | — | — | 6 | 4 | — | — |
| | | 33 | 37 | 169 | 161 | 32 | 43 | 103 | 102 | — | — | 5 | 8 | 3 | 3 | 8 | 2 |
| | | 53 | 42 | 290 | 261 | 49 | 62 | 96 | 83 | — | — | 4 | 3 | 2 | 3 | 2 | 6 |
| 251 | 231 | 1,339 | 1,276 | 228 | 204 | 500 | 447 | — | — | 15 | 14 | 12 | 7 | 3 | 8 | | |
| 61 | 50 | 404 | 412 | 57 | 71 | 150 | 165 | — | — | 1 | 9 | 10 | 5 | 2 | — | | |
| 北陸區 | 新富石福 | 85 | 96 | 501 | 481 | 140 | 107 | 207 | 187 | — | — | 8 | 4 | 18 | 17 | 2 | 1 |
| | | 30 | 24 | 375 | 319 | 56 | 59 | 104 | 92 | — | — | 3 | 2 | 1 | 2 | 10 | 8 |
| | | 99 | 97 | 373 | 319 | 80 | 74 | 140 | 127 | — | — | 7 | 11 | 6 | 3 | 5 | 4 |
| | | 47 | 39 | 281 | 205 | 56 | 49 | 91 | 69 | — | — | 7 | 7 | 5 | 5 | 3 | 4 |
| 東山區 | 山梨長野 | 45 | 32 | 119 | 107 | 41 | 33 | 56 | 49 | — | — | — | — | 2 | 3 | 2 | 3 |
| | | 114 | 94 | 479 | 407 | 93 | 81 | 164 | 147 | 3 | 2 | 41 | 38 | 3 | 3 | 9 | 4 |
| | | 70 | 63 | 374 | 311 | 71 | 68 | 94 | 86 | — | — | 16 | 12 | 2 | 2 | 8 | 2 |
| 東海區 | 靜愛三 | 111 | 105 | 507 | 427 | 91 | 94 | 143 | 124 | — | — | 13 | 11 | 14 | 9 | 4 | 1 |
| | | 97 | 87 | 749 | 673 | 92 | 122 | 152 | 158 | — | — | 16 | 17 | 11 | 7 | 4 | — |
| | | 56 | 62 | 404 | 301 | 49 | 55 | 117 | 90 | — | — | 8 | 6 | 11 | 15 | 1 | 1 |
| 近畿區 | 滋京大阪和歌 | 70 | 55 | 548 | 386 | 60 | 47 | 124 | 103 | — | 2 | 5 | 3 | 2 | 2 | 8 | 2 |
| | | 74 | 60 | 571 | 497 | 68 | 68 | 104 | 93 | 1 | 1 | 8 | 6 | 1 | — | 3 | 3 |
| | | 110 | 94 | 952 | 1,049 | 83 | 116 | 189 | 199 | — | — | 8 | 10 | 3 | 2 | 4 | 7 |
| | | 89 | 74 | 1,000 | 928 | 100 | 107 | 320 | 293 | 1 | — | 12 | 10 | 15 | 16 | 6 | 8 |
| | | 43 | 29 | 151 | 134 | 33 | 44 | 40 | 37 | — | — | 4 | 4 | 5 | 4 | 2 | 4 |
| 57 | 45 | 322 | 305 | 52 | 60 | 78 | 59 | — | — | 1 | 2 | 2 | 3 | 8 | 5 | | |
| 中國區 | 鳥島岡廣山 | 83 | 88 | 328 | 308 | 58 | 67 | 95 | 105 | — | — | — | — | 8 | 6 | 4 | 5 |
| | | 96 | 99 | 480 | 502 | 96 | 72 | 194 | 187 | — | — | 8 | 10 | 5 | 1 | 4 | 3 |
| | | 103 | 114 | 678 | 649 | 110 | 115 | 254 | 239 | — | — | 19 | 18 | 6 | 6 | 14 | 8 |
| | | 251 | 262 | 1,491 | 1,483 | 220 | 230 | 633 | 522 | — | — | 34 | 24 | 20 | 21 | 15 | 15 |
| 291 | 261 | 1,513 | 1,563 | 208 | 222 | 414 | 354 | — | — | 30 | 24 | 6 | 3 | 20 | 17 | | |
| 四國區 | 德香愛高 | 61 | 34 | 354 | 311 | 47 | 46 | 65 | 53 | — | — | 5 | 6 | 8 | 7 | — | 2 |
| | | 119 | 95 | 480 | 427 | 67 | 60 | 122 | 95 | — | — | 10 | 9 | 9 | 8 | 1 | 1 |
| | | 165 | 160 | 867 | 840 | 114 | 120 | 238 | 226 | — | — | 2 | 8 | 20 | 19 | 10 | 15 |
| 91 | 80 | 244 | 226 | 76 | 50 | 105 | 93 | — | — | 4 | 2 | 6 | 6 | 1 | 2 | | |
| 九州區 | 福佐長熊大宮鹿兒 | 357 | 302 | 1,703 | 1,712 | 269 | 292 | 688 | 617 | 4 | 3 | 67 | 57 | 35 | 26 | 33 | 32 |
| | | 280 | 261 | 1,031 | 958 | 178 | 184 | 492 | 448 | — | — | 34 | 36 | 26 | 28 | 35 | 29 |
| | | 308 | 346 | 1,542 | 1,725 | 223 | 261 | 578 | 622 | — | — | 24 | 26 | 23 | 22 | 30 | 23 |
| | | 290 | 258 | 1,415 | 1,481 | 218 | 243 | 538 | 517 | — | — | 38 | 44 | 11 | 15 | 36 | 25 |
| | | 179 | 187 | 1,019 | 988 | 240 | 201 | 333 | 301 | — | — | 20 | 21 | 35 | 37 | 32 | 25 |
| | | 110 | 107 | 290 | 273 | 81 | 73 | 119 | 95 | — | — | 15 | 13 | 16 | 14 | 22 | 9 |
| 254 | 233 | 1,598 | 1,347 | 243 | 233 | 534 | 484 | — | — | 32 | 34 | 58 | 47 | 34 | 28 | | |
| 沖秦朝不 | 瀨海鮮評 | 5 | 6 | 20 | 14 | 7 | 4 | 6 | 8 | — | — | — | — | — | — | — | — |
| | | — | — | 12 | 12 | 6 | 3 | — | — | — | — | — | — | — | — | — | — |
| | | 39 | 66 | 204 | 247 | 46 | 77 | 57 | 105 | 1 | — | 11 | 4 | 40 | 27 | 21 | 31 |
| — | — | — | 1 | — | — | — | — | — | — | — | — | — | — | — | — | — | |
| 總 計 | 5,247 | 4,910 | 27,404 | 25,997 | 4,627 | 4,650 | 9,463 | 8,689 | 13 | 11 | 656 | 596 | 538 | 466 | 487 | 409 | |

籍 地 別

昭和元年末

| 州 | 鐵 道 附 屬 地 | | | | | | | | | | | | | | | | | | |
|-------|-----------|-------|-------|----|-------|----|-----|----|-----|-----|-----|-----|-----|-----|-------|----|-----|-----|----|
| | 合 計 | | 瓦 房 店 | | 大 石 橋 | | 警 口 | | 鞍 山 | | 遼 陽 | | 奉 天 | | 木 溪 湖 | | 安 東 | | |
| | 男 | 女 | 男 | 女 | 男 | 女 | 男 | 女 | 男 | 女 | 男 | 女 | 男 | 女 | 男 | 女 | 男 | 女 | |
| 合 計 | 433 | 343 | 776 | 27 | 15 | 24 | 14 | 14 | 11 | 21 | 12 | 11 | 12 | 107 | 96 | 6 | 4 | 35 | 29 |
| 244 | 206 | 450 | 18 | 19 | 4 | 4 | 8 | 6 | 23 | 15 | 27 | 21 | 41 | 31 | 12 | 7 | 41 | 34 | |
| 276 | 271 | 547 | 14 | 14 | 10 | 12 | 6 | 7 | 20 | 10 | 28 | 22 | 76 | 75 | 18 | 14 | 44 | 38 | |
| 675 | 598 | 1,273 | 38 | 25 | 45 | 40 | 23 | 13 | 46 | 45 | 32 | 31 | 184 | 160 | 18 | 20 | 99 | 80 | |
| 461 | 441 | 902 | 12 | 12 | 17 | 15 | 5 | 5 | 55 | 53 | 33 | 22 | 104 | 92 | 19 | 15 | 47 | 58 | |
| 540 | 502 | 1,042 | 12 | 12 | 15 | 15 | 22 | 24 | 55 | 47 | 28 | 32 | 160 | 118 | 15 | 15 | 44 | 36 | |
| 728 | 631 | 1,359 | 36 | 30 | 19 | 18 | 24 | 22 | 53 | 46 | 61 | 51 | 217 | 179 | 32 | 33 | 103 | 90 | |
| 591 | 539 | 1,130 | 45 | 31 | 24 | 25 | 19 | 18 | 60 | 54 | 63 | 40 | 133 | 103 | 23 | 27 | 71 | 74 | |
| 447 | 344 | 791 | 32 | 41 | 34 | 24 | 8 | 8 | 27 | 27 | 43 | 36 | 84 | 70 | 10 | 10 | 28 | 25 | |
| 306 | 285 | 591 | 26 | 19 | 19 | 20 | 5 | 8 | 26 | 14 | 19 | 16 | 57 | 51 | 11 | 4 | 31 | 22 | |
| 353 | 356 | 709 | 14 | 19 | 9 | 8 | 4 | 3 | 40 | 34 | 31 | 27 | 84 | 68 | 3 | 3 | 53 | 51 | |
| 496 | 469 | 965 | 13 | 12 | 24 | 17 | 4 | 2 | 25 | 19 | 16 | 17 | 91 | 61 | 8 | 9 | 30 | 36 | |
| 2,348 | 2,187 | 4,535 | 28 | 34 | 18 | 18 | 53 | 44 | 91 | 65 | 95 | 99 | 390 | 324 | 33 | 34 | 176 | 176 | |
| 688 | 711 | 1,399 | 7 | 9 | 21 | 12 | 10 | 6 | 32 | 29 | 45 | 43 | 124 | 126 | 10 | 10 | 66 | 74 | |
| 961 | 893 | 1,854 | 50 | 42 | 34 | 28 | 19 | 21 | 55 | 47 | 55 | 53 | 229 | 210 | 20 | 17 | 163 | 84 | |
| 579 | 506 | 1,085 | 20 | 16 | 23 | 24 | 35 | 22 | 27 | 29 | 20 | 20 | 148 | 127 | 37 | 41 | 128 | 133 | |
| 710 | 635 | 1,345 | 12 | 11 | 33 | 31 | 30 | 26 | 53 | 43 | 23 | 23 | 191 | 152 | 38 | 27 | 72 | 66 | |
| 490 | 378 | 868 | 17 | 15 | 17 | 11 | 8 | 7 | 21 | 22 | 35 | 33 | 137 | 136 | 17 | 20 | 73 | 74 | |
| 265 | 227 | 492 | 13 | 15 | 15 | 13 | 4 | 5 | 29 | 23 | 25 | 24 | 75 | 72 | 13 | 12 | 33 | 30 | |
| 906 | 776 | 1,682 | 53 | 57 | 24 | 14 | 35 | 42 | 78 | 84 | 55 | 55 | 185 | 152 | 21 | 16 | 91 | 71 | |
| 635 | 544 | 1,179 | 19 | 18 | 25 | 27 | 17 | 16 | 51 | 38 | 47 | 50 | 167 | 123 | 21 | 18 | 64 | 59 | |
| 883 | 771 | 1,654 | 55 | 56 | 66 | 71 | 25 | 22 | 56 | 51 | 94 | 109 | 222 | 192 | 22 | 20 | 104 | 94 | |
| 1,121 | 1,064 | 2,185 | 44 | 28 | 49 | 37 | 25 | 22 | 48 | 43 | 75 | 91 | 265 | 251 | 25 | 26 | 123 | 123 | |
| 646 | 530 | 1,176 | 12 | 20 | 33 | 26 | 9 | 11 | 34 | 31 | 31 | 34 | 131 | 111 | 16 | 10 | 134 | 115 | |
| 817 | 600 | 1,417 | 36 | 39 | 29 | 29 | 17 | 17 | 42 | 35 | 47 | 33 | 152 | 112 | 22 | 17 | 95 | 61 | |
| 830 | 728 | 1,558 | 17 | 14 | 29 | 21 | 17 | 13 | 29 | 27 | 37 | 27 | 124 | 99 | 9 | 10 | 97 | 92 | |
| 1,349 | 1,477 | 2,826 | 18 | 23 | 9 | 15 | 14 | 16 | 46 | 52 | 26 | 38 | 270 | 225 | 28 | 22 | 140 | 131 | |
| 1,534 | 1,436 | 2,970 | 18 | 19 | 27 | 29 | 25 | 31 | 75 | 62 | 112 | 120 | 278 | 251 | 23 | 32 | 175 | 179 | |
| 278 | 256 | 534 | 4 | 10 | 16 | 4 | 4 | 2 | 15 | 11 | 10 | 5 | 63 | 40 | 22 | 26 | 47 | 45 | |
| 520 | 479 | 999 | 7 | 7 | 12 | 11 | 13 | 25 | 36 | 34 | 26 | 31 | 120 | 97 | 9 | 6 | 85 | 90 | |
| 576 | 579 | 1,155 | 14 | 13 | 21 | 20 | 4 | 7 | 31 | 18 | 25 | 24 | 144 | 116 | 15 | 20 | 58 | 51 | |
| 883 | 874 | 1,757 | 26 | 23 | 19 | 17 | 10 | 15 | 52 | 39 | 49 | 43 | 159 | 183 | 34 | 31 | 152 | 172 | |
| 1,184 | 1,149 | 2,333 | 18 | 15 | 29 | 30 | 21 | 21 | 64 | 49 | 84 | 87 | 245 | 216 | 36 | 29 | 148 | 131 | |
| 2,664 | 2,557 | 5,221 | 85 | 78 | 89 | 80 | 89 | 76 | 177 | 140 | 109 | 99 | 488 | 425 | 61 | 65 | 291 | 302 | |
| 2,482 | 2,445 | 4,927 | 50 | 49 | 70 | 66 | 52 | 46 | 150 | 160 | 77 | 67 | 416 | 403 | 40 | 44 | 319 | 328 | |
| 540 | | | | | | | | | | | | | | | | | | | |

28. 日 本 人 本

| 本籍地 | 道 附 屬 地 | | | | | | | | | | | | | | 牛 | | |
|-------|---------|-------|-------|-------|-------|-------|-------|-------|-------|-------|-------|-------|--------|--------|--------|-------|----|
| | 鐵 道 | | 開 原 | | 四 平 街 | | 公 主 嶺 | | 長 春 | | 合 計 | | 計 | 男 | | | |
| | 男 | 女 | 男 | 女 | 男 | 女 | 男 | 女 | 男 | 女 | 男 | 女 | | | | 計 | |
| 北 海 道 | 77 | 75 | 18 | 19 | 18 | 19 | 6 | 7 | 14 | 17 | 34 | 25 | 412 | 355 | 767 | — | |
| 東北區 | 青島 | 39 | 41 | 5 | 7 | 1 | 1 | 18 | 17 | 13 | 14 | 47 | 44 | 297 | 261 | 558 | 2 |
| | 森手城田形島 | 41 | 42 | 10 | 7 | 2 | — | 8 | 5 | 2 | 2 | 26 | 26 | 305 | 278 | 583 | — |
| | 芙蓉宮秋山福 | 80 | 59 | 35 | 27 | 53 | 46 | 75 | 64 | 20 | 20 | 101 | 100 | 849 | 740 | 1,589 | 4 |
| | 福 | 105 | 74 | 9 | 10 | 31 | 31 | 23 | 21 | 24 | 30 | 51 | 37 | 535 | 475 | 1,010 | 1 |
| 關東區 | 城木玉葉京川 | 75 | 53 | 9 | 7 | 14 | 13 | 27 | 21 | 27 | 25 | 69 | 45 | 572 | 466 | 1,038 | 1 |
| | 奈 | 286 | 263 | 50 | 46 | 23 | 29 | 50 | 54 | 16 | 18 | 78 | 61 | 1,048 | 940 | 1,988 | 3 |
| | 芙蓉郡千束神 | 100 | 94 | 21 | 12 | 23 | 21 | 29 | 27 | 23 | 24 | 97 | 84 | 731 | 634 | 1,365 | 7 |
| | 奈 | 55 | 47 | 10 | 10 | 13 | 10 | 14 | 12 | 6 | 5 | 47 | 33 | 411 | 358 | 769 | 1 |
| 北陸區 | 新富石福 | 45 | 34 | 16 | 13 | 7 | 8 | 19 | 18 | 26 | 31 | 39 | 28 | 346 | 286 | 632 | 1 |
| | 鴻山川井 | 49 | 44 | 5 | 8 | 7 | 3 | 4 | 2 | 15 | 20 | 54 | 44 | 372 | 334 | 706 | — |
| | 梨野阜 | 37 | 31 | 22 | 20 | 12 | 13 | 10 | 8 | 28 | 30 | 54 | 38 | 374 | 313 | 687 | 3 |
| | 奈 | 184 | 177 | 51 | 45 | 34 | 42 | 56 | 48 | 22 | 24 | 184 | 173 | 1,415 | 1,303 | 2,718 | 18 |
| 東山區 | 山長岐 | 47 | 44 | 22 | 16 | 12 | 8 | 26 | 27 | 8 | 13 | 85 | 76 | 515 | 453 | 1,008 | 3 |
| | 梨野阜 | 90 | 77 | 41 | 40 | 28 | 31 | 59 | 58 | 18 | 19 | 96 | 72 | 897 | 799 | 1,696 | — |
| | 山長岐 | 70 | 54 | 14 | 8 | 24 | 16 | 18 | 14 | 17 | 24 | 50 | 46 | 631 | 534 | 1,165 | 5 |
| | 山長岐 | 132 | 116 | 38 | 38 | 29 | 29 | 24 | 15 | 8 | 9 | 74 | 62 | 857 | 648 | 1,405 | 8 |
| 東海區 | 靜愛三 | 56 | 39 | 14 | 16 | 9 | 9 | 14 | 13 | 12 | 14 | 43 | 37 | 473 | 446 | 919 | 3 |
| | 靜愛三 | 34 | 19 | 16 | 17 | 13 | 13 | 33 | 26 | 5 | 8 | 70 | 35 | 378 | 312 | 690 | 2 |
| | 靜愛三 | 145 | 116 | 47 | 44 | 22 | 20 | 80 | 54 | 35 | 33 | 141 | 120 | 1,012 | 878 | 1,890 | 1 |
| | 靜愛三 | 74 | 71 | 16 | 12 | 16 | 11 | 11 | 6 | 17 | 17 | 63 | 66 | 698 | 532 | 1,140 | 6 |
| 近畿區 | 滋京大兵奈和 | 149 | 116 | 47 | 32 | 29 | 31 | 51 | 35 | 25 | 29 | 71 | 60 | 1,016 | 918 | 1,934 | 5 |
| | 歌 | 122 | 118 | 36 | 41 | 25 | 44 | 37 | 32 | 20 | 27 | 173 | 144 | 1,067 | 1,027 | 2,094 | 12 |
| | 歌 | 91 | 82 | 11 | 11 | 38 | 20 | 28 | 28 | 13 | 17 | 35 | 34 | 616 | 550 | 1,166 | 2 |
| | 歌 | 118 | 107 | 34 | 31 | 23 | 19 | 28 | 23 | 4 | 3 | 67 | 63 | 714 | 589 | 1,303 | 1 |
| 中國區 | 鳥島岡廣山 | 99 | 81 | 10 | 10 | 18 | 15 | 19 | 19 | 9 | 5 | 76 | 71 | 590 | 504 | 1,094 | 3 |
| | 鳥島岡廣山 | 141 | 122 | 16 | 10 | 11 | 13 | 21 | 17 | 28 | 33 | 87 | 126 | 855 | 843 | 1,698 | 14 |
| | 鳥島岡廣山 | 123 | 96 | 53 | 43 | 38 | 37 | 45 | 41 | 38 | 31 | 112 | 104 | 1,142 | 1,075 | 2,217 | 14 |
| | 鳥島岡廣山 | 23 | 23 | 7 | 5 | 4 | 2 | 8 | 5 | 2 | 2 | 47 | 31 | 262 | 211 | 473 | 6 |
| 四國區 | 德香愛高 | 60 | 48 | 10 | 4 | 5 | 4 | 18 | 18 | 1 | 1 | 40 | 28 | 442 | 404 | 846 | 9 |
| | 德香愛高 | 44 | 44 | 49 | 35 | 7 | 4 | 33 | 20 | 20 | 16 | 90 | 64 | 555 | 452 | 1,007 | 4 |
| | 德香愛高 | 193 | 167 | 16 | 18 | 12 | 10 | 10 | 26 | 19 | 16 | 75 | 70 | 866 | 830 | 1,696 | 12 |
| | 德香愛高 | 161 | 125 | 52 | 40 | 16 | 20 | 43 | 38 | 39 | 31 | 147 | 118 | 1,094 | 950 | 2,044 | 9 |
| 九州區 | 岡賀崎本分崎島 | 342 | 284 | 56 | 61 | 33 | 39 | 77 | 60 | 36 | 44 | 182 | 195 | 2,115 | 1,948 | 4,063 | 20 |
| | 岡賀崎本分崎島 | 328 | 299 | 40 | 61 | 54 | 55 | 65 | 65 | 55 | 50 | 249 | 205 | 1,965 | 1,898 | 3,863 | 12 |
| | 岡賀崎本分崎島 | 53 | 44 | 3 | 6 | 15 | 14 | 9 | 12 | 2 | 2 | 45 | 38 | 388 | 379 | 767 | 2 |
| | 岡賀崎本分崎島 | 148 | 162 | 12 | 14 | 36 | 26 | 34 | 22 | 12 | 6 | 71 | 71 | 775 | 755 | 1,530 | 21 |
| 沖瀨朝不 | 繩澗鮮詳 | 212 | 235 | 25 | 21 | 21 | 29 | 47 | 39 | 20 | 21 | 143 | 128 | 1,151 | 1,132 | 2,283 | 7 |
| | 繩澗鮮詳 | 109 | 99 | 11 | 8 | 6 | 5 | 11 | 11 | 5 | — | 33 | 26 | 413 | 378 | 791 | — |
| | 繩澗鮮詳 | 1,197 | 1,138 | 82 | 80 | 69 | 56 | 92 | 86 | 62 | 40 | 310 | 279 | 3,692 | 3,435 | 7,037 | 13 |
| | 繩澗鮮詳 | 439 | 441 | 66 | 53 | 68 | 75 | 48 | 49 | 40 | 35 | 256 | 230 | 2,057 | 1,969 | 4,026 | 9 |
| 總 計 | 繩澗鮮詳 | 296 | 364 | 55 | 73 | 103 | 124 | 69 | 84 | 49 | 57 | 254 | 318 | 2,104 | 2,461 | 4,565 | 23 |
| | 繩澗鮮詳 | 464 | 494 | 75 | 73 | 81 | 82 | 87 | 101 | 31 | 29 | 303 | 300 | 2,458 | 2,509 | 4,967 | 8 |
| | 繩澗鮮詳 | 363 | 363 | 39 | 31 | 40 | 50 | 25 | 27 | 26 | 20 | 141 | 115 | 1,617 | 1,537 | 3,154 | 7 |
| | 繩澗鮮詳 | 85 | 89 | 37 | 35 | 32 | 31 | 19 | 19 | 21 | 16 | 59 | 43 | 630 | 524 | 1,154 | 4 |
| 總 計 | 433 | 400 | 144 | 115 | 117 | 105 | 131 | 77 | 68 | 63 | 397 | 306 | 3,242 | 2,714 | 5,956 | 29 | |
| 繩澗鮮詳 | 7 | 6 | — | — | 1 | — | — | — | 1 | — | 3 | 3 | 36 | 34 | 70 | 1 | |
| 繩澗鮮詳 | 3 | 1 | — | — | — | — | — | — | — | — | 7 | 2 | 13 | 3 | 16 | 2 | |
| 繩澗鮮詳 | 477 | 371 | 62 | 8 | 181 | 169 | 155 | 115 | 66 | 67 | 376 | 313 | 5,441 | 4,508 | 9,949 | 92 | |
| 總 計 | 8,102 | 7,480 | 1,517 | 1,341 | 1,474 | 1,452 | 1,814 | 1,590 | 1,059 | 1,053 | 5,352 | 4,737 | 50,164 | 45,922 | 96,086 | 408 | |

籍 地 別 (續)

| 領 事 館 | 領 事 館 | | | | | | | | | | | | | | 總 計 | | | 人 口 總 數 一 萬 中 |
|-------|-------|---|-----|----|-----|----|-----|----|-----|----|-----|-----|-----|-------|-------|-------|-----|---------------|
| | 暹 羅 | | 泰 天 | | 安 東 | | 鐵 嶺 | | 長 春 | | 合 計 | | 男 | 女 | 計 | | | |
| | 男 | 女 | 男 | 女 | 男 | 女 | 男 | 女 | 男 | 女 | 男 | 女 | | | | 計 | | |
| — | 1 | — | 16 | 17 | — | — | 5 | 1 | 1 | — | 23 | 18 | 41 | 868 | 716 | 1,584 | 69 | |
| 2 | — | — | 9 | 15 | — | — | — | — | — | — | 15 | 20 | 35 | 556 | 487 | 1,043 | 46 | |
| 1 | — | — | 5 | 4 | 1 | — | — | — | — | — | 6 | 5 | 11 | 587 | 554 | 1,141 | 50 | |
| 5 | 1 | — | 27 | 32 | 1 | 1 | 23 | 22 | 2 | 4 | 58 | 64 | 122 | 1,582 | 1,402 | 2,984 | 131 | |
| 3 | — | — | 3 | 2 | 2 | 1 | 11 | 13 | 3 | 4 | 20 | 23 | 43 | 1,016 | 939 | 1,955 | 86 | |
| 1 | — | — | 20 | 21 | 2 | 2 | 6 | 7 | 7 | 6 | 36 | 37 | 73 | 1,148 | 1,005 | 2,153 | 95 | |
| 2 | 2 | 1 | 18 | 21 | 2 | 1 | 3 | 1 | 5 | 1 | 33 | 27 | 60 | 1,809 | 1,598 | 3,407 | 150 | |
| 8 | — | — | 22 | 14 | 5 | 1 | 6 | 6 | 3 | 3 | 43 | 32 | 75 | 1,365 | 1,205 | 2,570 | 113 | |
| 4 | 1 | 5 | 11 | 16 | 2 | 2 | 4 | 3 | 1 | 1 | 14 | 22 | 36 | 872 | 724 | 1,596 | 79 | |
| — | — | — | 7 | 13 | 1 | 1 | 1 | 5 | 2 | 3 | 11 | 22 | 33 | 736 | 712 | 1,448 | 64 | |
| 5 | 4 | 3 | 5 | 10 | — | — | 7 | 5 | 6 | 3 | 25 | 26 | 51 | 895 | 799 | 1,694 | 75 | |
| 8 | 5 | 5 | 55 | 60 | 1 | 4 | 23 | 25 | 8 | 7 | 110 | 109 | 219 | 3,873 | 3,599 | 7,472 | 329 | |
| 2 | — | — | 16 | 18 | — | — | 2 | 4 | 6 | 5 | 27 | 29 | 56 | 1,230 | 1,233 | 2,463 | 108 | |
| — | — | — | 36 | 31 | — | — | 9 | 8 | 9 | 2 | 54 | 41 | 95 | 1,912 | 1,733 | 3,645 | 160 | |
| 5 | 2 | 1 | 30 | 18 | 3 | 4 | 13 | 12 | 7 | 4 | 60 | 44 | 104 | 1,270 | 1,084 | 2,354 | 104 | |
| 7 | 1 | — | 13 | 9 | 1 | — | 16 | 12 | 2 | 2 | 41 | 30 | 71 | 1,508 | 1,313 | 2,821 | 124 | |
| 2 | — | — | 16 | 13 | — | — | 3 | 2 | 2 | 1 | 24 | 18 | 42 | 987 | 842 | 1,829 | 80 | |
| 1 | 1 | — | 27 | 19 | 1 | — | 1 | 1 | 1 | — | 33 | 21 | 54 | 676 | 560 | 1,236 | 54 | |
| 1 | 3 | 4 | 16 | 12 | — | — | 6 | 3 | 6 | 4 | 32 | 24 | 56 | 1,950 | 1,678 | 3,628 | 160 | |
| 8 | 7 | 5 | 26 | 26 | 1 | 2 | 13 | 7 | 4 | 3 | 57 | 51 | 108 | 1,300 | 1,127 | 2,427 | 107 | |
| 3 | — | — | 25 | 22 | — | — | 7 | 12 | 5 | 2 | 42 | 39 | 81 | 1,941 | 1,728 | 3,669 | 161 | |
| 10 | 2 | 3 | 39 | 41 | — | 1 | 13 | 18 | 9 | 7 | 75 | 80 | 155 | 2,263 | 2,171 | 4,434 | 195 | |
| 7 | — | — | 19 | 20 | 8 | 5 | 6 | 10 | — | — | 35 | 42 | 77 | 1,297 | 1,122 | 2,419 | 106 | |
| — | 2 | 1 | 21 | 21 | 6 | 4 | 11 | 8 | 5 | — | 46 | 34 | 80 | 1,577 | 1,223 | 2,800 | 123 | |
| 5 | — | — | 21 | 15 | 3 | 4 | 12 | 7 | 2 | — | 41 | 31 | 72 | 1,461 | 1,233 | 2,724 | 120 | |
| 20 | 2 | 4 | 55 | 57 | 5 | 2 | 12 | 11 | — | 2 | 88 | 96 | 184 | 2,292 | 2,416 | 4,708 | 207 | |
| 10 | — | 2 | 22 | 22 | 3 | 4 | 9 | 3 | 6 | 4 | 54 | 45 | 99 | 2,730 | 2,556 | 5,286 | 233 | |
| 8 | — | — | 9 | 7 | 2 | 1 | 4 | 2 | 1 | 1 | 22 | 19 | 41 | 562 | 486 | 1,048 | 46 | |
| 8 | 1 | — | 24 | 23 | 8 | 5 | 8 | 3 | 2 | 1 | 52 | 40 | 92 | 1,014 | 923 | 1,937 | 85 | |
| 4 | — | — | 11 | 15 | — | — | 8 | 11 | 1 | — | 24 | 30 | 54 | 1,155 | 1,061 | 2,216 | 97 | |
| 5 | — | — | 31 | 28 | 1 | — | 4 | 5 | 5 | 2 | 53 | 40 | 93 | 1,802 | 1,744 | 3,546 | 156 | |
| 9 | — | 1 | 39 | 27 | 3 | 2 | 5 | 3 | 4 | 2 | 60 | 44 | 104 | 2,338 | 2,143 | 4,481 | 197 | |
| 18 | 3 | 4 | 103 | 81 | 7 | 7 | 18 | 16 | 11 | 22 | 162 | 148 | 310 | 4,941 | 4,653 | 9,594 | 422 | |
| 7 | 2 | 1 | 51 | 49 | 14 | 10 | 19 | 28 | 3 | 2 | 101 | 97 | 198 | 4,548 | 4,440 | 8,988 | 395 | |
| 2 | 1 | 1 | 11 | 8 | 8 | 6 | | | | | | | | | | | | |

29. 外國人

| 國名 | 東州 | | | | | 鐵道 | | | | |
|-----|----|-----|-----|----|----|----|-----|----|---|--|
| | 旅順 | 大連 | 小崗子 | 河口 | 金州 | 鞍山 | 奉天 | 安東 | 東 | |
| 英 | 1 | 21 | — | 4 | — | — | 1 | 4 | — | |
| 北 | 1 | 13 | — | 2 | — | — | — | 2 | — | |
| 佛 | — | 7 | — | 2 | — | — | — | — | — | |
| 獨 | — | 5 | — | 1 | — | — | — | — | — | |
| 露 | — | 8 | — | — | — | — | 1 | 1 | — | |
| 白 | — | 11 | — | — | — | — | 2 | — | — | |
| 和 | — | 10 | — | — | — | — | 14 | — | — | |
| 瑞 | — | 9 | — | — | — | — | 17 | — | — | |
| 葡 | 1 | 149 | 8 | 9 | — | — | 503 | 2 | — | |
| 萄 | 1 | 120 | 3 | 14 | — | 1 | 400 | 3 | — | |
| 地 | — | — | — | — | — | — | — | — | — | |
| 甸 | — | 1 | — | — | — | — | — | — | — | |
| 丁 | — | 1 | — | — | — | — | — | — | — | |
| 拉 | — | — | — | — | — | — | — | — | — | |
| 波 | — | — | — | — | — | — | — | — | — | |
| 羅 | — | — | — | — | — | — | — | — | — | |
| 塞 | — | — | — | — | — | — | — | — | — | |
| 土 | — | 1 | — | — | — | — | 4 | — | — | |
| 希 | — | 1 | — | — | — | — | — | — | — | |
| 波 | — | 9 | — | — | — | — | 12 | — | — | |
| 伯 | — | 2 | — | — | — | — | 4 | — | — | |
| 比 | — | 1 | — | — | — | — | 2 | — | — | |
| 瑞 | — | 1 | — | — | — | — | — | — | — | |
| 埃 | — | — | — | — | — | — | — | — | — | |
| 斯 | — | — | — | — | — | — | — | — | — | |
| 蒙 | — | — | — | — | — | — | 3 | — | — | |
| 總 | 7 | 212 | 9 | 15 | — | — | 552 | 7 | — | |
| 計 | 6 | 168 | 4 | 17 | 2 | 1 | 434 | 5 | — | |
| 男女計 | 13 | 380 | 13 | 32 | 2 | 1 | 986 | 21 | — | |

國籍別

昭和元年末

| 國籍 | 附屬地 | | | | | 總計 | 大正十四年末 | 同十三年末 | 同十二年末 |
|-----|-----|----|-----|-----|-----|-------|--------|-------|-------|
| | 旅順 | 開原 | 四平街 | 公主嶺 | 長春 | | | | |
| — | — | — | — | — | 1 | 32 | 44 | 29 | 31 |
| — | — | — | — | — | 1 | 19 | 30 | 19 | 17 |
| — | — | — | — | — | — | 9 | 13 | 28 | 20 |
| — | — | — | — | — | — | 6 | 7 | 17 | 19 |
| — | — | — | — | — | 3 | 13 | 13 | 5 | 5 |
| — | — | — | — | — | 1 | 14 | 14 | 3 | 2 |
| — | 1 | — | — | — | 1 | 26 | 24 | 20 | 6 |
| — | — | — | — | — | — | 26 | 17 | 10 | 1 |
| — | 50 | 5 | 17 | 3 | 291 | 1,038 | 808 | 889 | 528 |
| — | 15 | — | — | 1 | 227 | 785 | 648 | 560 | 398 |
| — | — | — | — | — | — | — | 1 | — | — |
| — | — | — | — | — | — | — | — | — | — |
| — | — | — | — | — | — | 1 | 1 | — | — |
| — | — | — | — | — | — | 1 | 1 | — | — |
| — | — | — | — | — | — | 1 | 1 | 2 | 3 |
| — | — | — | — | — | — | 2 | 1 | 1 | 2 |
| — | — | — | — | — | — | — | 1 | — | — |
| — | — | — | — | — | — | — | — | — | — |
| — | — | — | — | — | — | — | 2 | 4 | 10 |
| — | — | — | — | — | — | — | 2 | 1 | 10 |
| — | — | — | — | — | — | — | 1 | — | — |
| — | — | — | — | — | — | 2 | 12 | 9 | 10 |
| — | — | — | — | — | 3 | 11 | 9 | 7 | 8 |
| — | — | — | — | — | — | — | — | — | — |
| — | — | — | — | — | — | 1 | 1 | — | — |
| — | — | — | — | — | 2 | 13 | 17 | 12 | 10 |
| — | — | — | — | — | — | 7 | 22 | 17 | 13 |
| — | — | — | — | — | — | 4 | 48 | 4 | 5 |
| — | — | — | — | — | — | 4 | 32 | 4 | 1 |
| — | — | — | — | — | — | — | — | — | — |
| — | — | — | — | — | 8 | 9 | 11 | 5 | 4 |
| — | — | — | — | — | 4 | 4 | 10 | 7 | 3 |
| — | — | — | — | — | 1 | 1 | 2 | 2 | — |
| — | — | — | — | — | 1 | 1 | 6 | 2 | — |
| — | — | — | — | — | — | 3 | 2 | 7 | — |
| — | — | — | — | — | — | 2 | 2 | 3 | 1 |
| — | — | — | — | — | — | — | — | — | — |
| — | — | — | — | — | 3 | 8 | 4 | 8 | 8 |
| — | — | — | — | — | 3 | 4 | 1 | 3 | 4 |
| — | — | — | — | — | — | 21 | 24 | 22 | 16 |
| — | — | — | — | — | — | 6 | 10 | 11 | 11 |
| — | — | — | — | — | — | 3 | 2 | — | — |
| — | — | — | — | — | — | 3 | 1 | — | — |
| — | — | — | — | — | — | — | 1 | 1 | 1 |
| — | — | — | — | — | — | — | — | — | — |
| — | — | — | — | — | — | — | 2 | 7 | — |
| — | — | — | — | — | — | — | — | 1 | — |
| — | — | — | — | — | — | — | — | 1 | — |
| — | — | — | — | — | — | — | — | 3 | — |
| — | — | — | — | — | — | — | — | — | — |
| — | — | — | — | — | — | 1 | — | 1 | 2 |
| — | — | — | — | — | — | 1 | — | 1 | 1 |
| — | — | — | — | — | — | 3 | — | — | — |
| — | — | — | — | — | — | 2 | — | — | — |
| 總 | 51 | 5 | 17 | 3 | 312 | 1,190 | 1,094 | 1,056 | 659 |
| 計 | 15 | — | — | 1 | 253 | 906 | 813 | 671 | 491 |
| 男女計 | 66 | 5 | 17 | 4 | 565 | 2,096 | 1,907 | 1,727 | 1,150 |

IV. 人口動態

| | | | | | |
|----|-----|----|----|------|--------|
| 結婚 | 日本人 | 支那 | 外國 | 內地人 | 1,195 |
| | | | | 朝鮮人 | 74 |
| | | | | 女性 | 5,423 |
| 離婚 | 日本人 | 支那 | 外國 | 內地人 | 6 |
| | | | | 朝鮮人 | 123 |
| | | | | 女性 | 8 |
| 出生 | 日本人 | 支那 | 外國 | 內地人 | 111 |
| | | | | 朝鮮人 | 3,219 |
| | | | | 女性 | 3,069 |
| | | | | 男性 | 174 |
| | | | | 女性 | 125 |
| | | | | 女性 | 11,196 |
| | 外國人 | 支那 | 外國 | 內地人 | 10,463 |
| | | | | 朝鮮人 | 2 |
| | | | | 女性 | 1 |
| | | | | 男性 | 154 |
| | | | | 女性 | 118 |
| | | | | 體性不詳 | 2 |
| 死產 | 日本人 | 支那 | 外國 | 內地人 | 4 |
| | | | | 朝鮮人 | 2 |
| | | | | 女性 | 67 |
| | | | | 男性 | 43 |
| | | | | 女性 | 2 |
| | | | | 體性不詳 | — |
| 死亡 | 日本人 | 支那 | 外國 | 內地人 | 1,645 |
| | | | | 朝鮮人 | 1,574 |
| | | | | 女性 | 153 |
| | | | | 男性 | 147 |
| | | | | 女性 | 9,073 |
| | | | | 女性 | 7,670 |
| | 外國人 | 支那 | 外國 | 內地人 | 7 |
| | | | | 朝鮮人 | 12 |
| | | | | 女性 | — |
| | | | | 男性 | — |
| | | | | 女性 | — |
| | | | | 體性不詳 | — |

30. 人口動態總數累年比較

| 年次 | 結婚 | 離婚 | 出生 | 死産 | 死亡 | 死亡ニ對シ出生ノ増 | 人口千 = 付 | | | | | |
|--------|-------|-------|--------|-------|--------|-----------|---------|-------|------|-------|------|-----------|
| | | | | | | | 結婚 | 離婚 | 出生 | 死産 | 死亡 | 死亡ニ對シ出生ノ増 |
| 内地人 | | | | | | | | | | | | |
| 昭和元年 | 1,193 | 123 | 6,285 | 274 | 3,217 | 3,068 | 6.0 | 0.7 | 34.9 | 1.5 | 17.9 | 17.0 |
| 大正十四年 | 1,204 | 73 | 6,334 | 293 | 3,063 | 3,271 | 6.9 | 0.4 | 36.4 | 1.7 | 17.6 | 18.8 |
| 同 十三年 | 1,508 | 74 | 5,970 | 364 | 2,830 | 3,140 | 8.9 | 0.4 | 35.3 | 2.2 | 16.7 | 18.6 |
| 同 十一年 | 1,989 | 112 | 5,621 | 346 | 2,589 | 2,762 | 11.8 | 0.7 | 33.2 | 2.0 | 16.0 | 16.3 |
| 同 十一年 | 2,024 | 142 | 5,994 | 339 | 2,750 | 3,244 | 12.4 | 0.9 | 36.0 | 2.5 | 16.8 | 19.8 |
| 同 十九年 | 2,283 | 202 | 5,532 | 391 | 2,719 | 2,813 | 14.4 | 1.3 | 35.0 | 2.5 | 17.2 | 17.8 |
| 同 十八年 | 1,990 | 196 | 4,640 | 332 | 2,589 | 1,651 | 13.0 | 1.3 | 30.4 | 2.2 | 10.6 | 10.8 |
| 同 十七年 | 1,509 | 107 | 4,272 | 270 | 3,638 | 634 | 10.8 | 0.8 | 30.6 | 1.6 | 20.0 | 4.6 |
| 同 十七年 | 1,479 | 124 | 3,785 | 243 | 2,659 | 1,126 | 11.0 | 1.0 | 30.4 | 2.0 | 21.4 | 9.0 |
| 同 十七年 | 1,184 | 104 | 4,167 | 219 | 2,462 | 1,705 | 10.6 | 0.9 | 37.3 | 2.0 | 22.1 | 15.2 |
| 同 五十四年 | 1,241 | 108 | 3,774 | 209 | 2,115 | 1,659 | 12.0 | 1.0 | 36.0 | 2.0 | 20.5 | 16.1 |
| 同 五十三年 | 940 | 74 | 3,340 | 218 | 1,881 | 1,459 | 9.7 | 0.8 | 34.4 | 2.2 | 19.4 | 15.0 |
| 同 五十三年 | 853 | 69 | 3,448 | 220 | 1,817 | 1,631 | 9.0 | 0.7 | 30.4 | 2.3 | 19.2 | 17.2 |
| 同 五十三年 | 739 | 87 | 3,154 | 251 | 1,565 | 1,589 | 8.2 | 1.0 | 34.9 | 2.8 | 17.3 | 17.6 |
| 同 五十三年 | 715 | 90 | 2,646 | 193 | 1,583 | 1,063 | 8.4 | 1.1 | 30.2 | 2.3 | 21.7 | 14.5 |
| 明治四十四年 | 736 | 75 | 1,829 | 216 | 1,307 | 522 | 9.3 | 0.4 | 27.4 | 0.7 | 19.6 | 7.8 |
| 同 四十四年 | 769 | 78 | 1,623 | 223 | 1,384 | 239 | 10.3 | 1.0 | 20.2 | 3.0 | 22.3 | 3.0 |
| 同 四十四年 | 465 | 52 | 1,039 | 219 | 1,408 | (-) 369 | 7.1 | 0.8 | 20.2 | 3.3 | 27.4 | (-) 7.2 |
| 同 四十四年 | 780 | 191 | 789 | 207 | 1,018 | (-) 229 | 16.6 | 4.1 | 16.8 | 4.4 | 21.7 | (-) 4.9 |
| 朝鮮人 | | | | | | | | | | | | |
| 昭和元年 | 74 | 8 | 299 | 7 | 300 | (-) 1 | 1.2 | 0.1 | 4.9 | 0.1 | 4.9 | (-) 0.0 |
| 大正十四年 | 47 | 2 | 241 | 4 | 270 | (-) 29 | 1.3 | 0.1 | 6.6 | 0.1 | 7.4 | (-) 0.8 |
| 同 十三年 | 39 | 2 | 160 | 6 | 219 | (-) 59 | 1.1 | 0.1 | 4.7 | 0.2 | 6.4 | (-) 1.7 |
| 同 十一年 | 84 | 16 | 186 | 11 | 219 | (-) 33 | 2.5 | 0.5 | 5.5 | 0.3 | 6.4 | (-) 0.9 |
| 同 十一年 | 55 | 10 | 159 | 2 | 152 | 7 | 1.6 | 0.3 | 4.8 | 0.1 | 4.6 | 0.2 |
| 同 十九年 | 53 | 10 | 206 | 4 | 153 | 53 | 1.6 | 0.3 | 6.1 | 0.1 | 4.5 | 1.6 |
| 同 十八年 | 74 | 5 | 122 | 5 | 133 | (-) 11 | 2.3 | 0.1 | 3.8 | 0.2 | 4.1 | (-) 0.3 |
| 同 十七年 | 92 | 1 | 151 | 6 | 369 | (-) 209 | 4.0 | 0.0 | 6.6 | 0.3 | 15.8 | (-) 9.2 |
| 同 十七年 | 31 | 2 | 87 | (-) 1 | 93 | (-) 6 | 1.0 | 0.1 | 5.2 | (-) 1 | 5.6 | (-) 0.4 |
| 同 十七年 | 38 | 4 | 65 | 1 | 42 | 23 | 5.6 | 0.6 | 9.6 | 0.1 | 6.2 | 3.3 |
| 同 五十四年 | 11 | 4 | 47 | (-) 1 | 47 | (-) 1 | 9.3 | 1.7 | 19.8 | (-) 1 | 19.8 | (-) 1 |
| 同 五十三年 | 2 | 1 | 4 | (-) 1 | 23 | (-) 19 | 1.3 | 0.7 | 2.7 | (-) 1 | 15.4 | (-) 12.7 |
| 同 五十三年 | 2 | 1 | 5 | (-) 1 | 19 | (-) 14 | 1.5 | 0.8 | 3.9 | (-) 1 | 14.7 | (-) 10.8 |
| 同 五十三年 | 4 | (-) 1 | 4 | (-) 1 | 4 | (-) 1 | 4.2 | (-) 1 | 4.2 | (-) 1 | 4.2 | (-) 1 |
| 同 五十三年 | (-) 1 | (-) 1 | 1 | (-) 1 | 3 | (-) 2 | (-) 1 | (-) 1 | 1.5 | (-) 1 | 4.4 | (-) 2.9 |
| 支那人 | | | | | | | | | | | | |
| 昭和元年 | 5,423 | 111 | 21,659 | 112 | 16,743 | 4,916 | 6.4 | 0.1 | 25.6 | 0.1 | 19.8 | 5.8 |
| 大正十四年 | 4,784 | 74 | 22,433 | 76 | 13,419 | 9,014 | 6.0 | 0.1 | 28.0 | 0.1 | 16.8 | 11.2 |
| 同 十三年 | 4,638 | 80 | 20,601 | 70 | 12,376 | 8,225 | 6.0 | 0.1 | 26.6 | 0.1 | 16.0 | 10.6 |
| 同 十一年 | 4,587 | 191 | 19,042 | 73 | 12,578 | 6,464 | 5.9 | 0.3 | 24.6 | 0.1 | 16.2 | 8.4 |
| 同 十一年 | 4,623 | 117 | 18,674 | 79 | 11,784 | 6,890 | 6.2 | 0.2 | 25.2 | 0.1 | 15.9 | 9.3 |
| 同 十九年 | 4,764 | 112 | 17,307 | 98 | 10,944 | 6,363 | 6.7 | 0.2 | 24.2 | 0.1 | 15.3 | 8.9 |
| 同 十八年 | 4,528 | 114 | 19,206 | 65 | 11,327 | 7,879 | 6.2 | 0.2 | 26.5 | 0.1 | 15.6 | 10.9 |
| 同 十七年 | 4,347 | 79 | 15,981 | 70 | 13,204 | 2,777 | 6.8 | 0.1 | 25.2 | 0.1 | 20.8 | 4.4 |
| 同 十七年 | 3,820 | 81 | 16,326 | 60 | 15,074 | 1,252 | 6.3 | 0.1 | 26.8 | 0.1 | 24.7 | 2.1 |
| 同 十七年 | 4,024 | 62 | 17,667 | 52 | 13,648 | 4,019 | 6.8 | 0.1 | 30.3 | 0.1 | 23.2 | 7.1 |

30. 人口動態總數累年比較 (續)

| 年次 | 結婚 | 離婚 | 出生 | 死産 | 死亡 | 死亡ニ對シテ出生ノ増 | 人口千ニ付 | | | | | |
|--------|-------|-----|--------|-----|--------|------------|-------|-----|------|-----|------|------------|
| | | | | | | | 結婚 | 離婚 | 出生 | 死産 | 死亡 | 死亡ニ對シテ出生ノ増 |
| 大同正五年 | 4,005 | 68 | 16,953 | 32 | 9,244 | 7,709 | 7.3 | 0.1 | 29.9 | 0.1 | 10.3 | 13.3 |
| 大同同同 | 4,096 | 46 | 15,599 | 32 | 9,838 | 5,661 | 7.4 | 0.1 | 28.1 | 0.1 | 17.9 | 10.2 |
| 同同同 | 3,547 | 68 | 16,095 | 64 | 10,425 | 5,670 | 6.8 | 0.1 | 30.7 | 0.1 | 19.9 | 10.8 |
| 同同同 | 4,024 | 58 | 16,469 | 45 | 10,408 | 6,062 | 7.8 | 0.1 | 31.8 | 0.1 | 20.1 | 11.7 |
| 同同同 | 3,310 | 44 | 14,586 | 61 | 9,165 | 5,421 | 6.7 | 0.1 | 29.4 | 0.1 | 18.4 | 11.0 |
| 明治四十四年 | 3,487 | 41 | 15,525 | 98 | 8,458 | 7,067 | 7.3 | 0.1 | 32.4 | 0.2 | 17.6 | 14.8 |
| 明治同同 | 3,177 | 14 | 13,824 | 15 | 9,339 | 4,485 | 6.9 | 0.0 | 30.2 | 0.0 | 20.4 | 9.8 |
| 同同同 | 2,756 | 27 | 12,257 | — | 8,676 | 3,581 | 6.2 | 0.1 | 27.8 | — | 19.6 | 8.2 |
| 同同同 | 2,927 | 34 | 8,876 | 28 | 5,205 | 3,671 | 7.2 | 0.1 | 24.7 | 0.1 | 12.7 | 9.0 |
| 外國人 | | | | | | | | | | | | |
| 昭和元年 | 6 | — | 3 | — | 19 | 16 | 3.2 | — | 1.6 | — | 10.0 | 8.4 |
| 大同正十年 | 3 | — | — | — | 9 | 9 | 1.7 | — | — | — | 5.2 | 5.2 |
| 大同同同 | 3 | — | 3 | — | 13 | 10 | 2.0 | — | 2.0 | — | 11.4 | 8.8 |
| 同同同 | 5 | — | — | — | 4 | 4 | 4.4 | — | — | — | 3.5 | 3.3 |
| 同同同 | 18 | — | 2 | — | 7 | 5 | 16.7 | — | 1.9 | — | 6.5 | 4.7 |
| 同同同 | — | — | — | — | 7 | 7 | — | — | — | — | 13.1 | 13.1 |
| 同同同 | 1 | — | — | — | 3 | 3 | — | — | — | — | 5.3 | 5.3 |
| 同同同 | — | — | — | — | 4 | 4 | 3.0 | — | — | — | 12.1 | 12.1 |
| 同同同 | — | — | 2 | 2 | 4 | 2 | — | — | 5.9 | 5.9 | 11.8 | 5.9 |
| 同同同 | 2 | — | 12 | — | 6 | 6 | 5.3 | — | 31.9 | — | 16.0 | 15.0 |
| 同同同 | 1 | — | — | — | 2 | 2 | — | — | — | — | 7.4 | 7.4 |
| 同同同 | 1 | — | — | — | 4 | 4 | 3.1 | — | — | — | 12.4 | 12.4 |
| 同同同 | 1 | — | — | — | 6 | 6 | 3.9 | — | — | — | 23.3 | 23.3 |
| 同同同 | 1 | — | — | — | 2 | 2 | 7.0 | — | — | — | 14.0 | 14.0 |
| 同同同 | 1 | — | — | — | 7 | 7 | 6.4 | — | — | — | 44.0 | 44.0 |
| 明治四十四年 | 1 | — | — | — | 3 | 3 | 7.1 | — | — | — | 21.5 | 21.5 |
| 同同同 | — | — | — | — | 8 | 8 | — | — | — | — | 64.0 | 64.0 |
| 總計 | | | | | | | | | | | | |
| 昭和元年 | 6,698 | 242 | 28,249 | 393 | 20,281 | 7,968 | 6.2 | 0.2 | 25.0 | 0.4 | 18.6 | 7.3 |
| 大同正十年 | 6,040 | 149 | 29,010 | 373 | 16,761 | 12,249 | 6.0 | 0.1 | 28.7 | 0.4 | 16.6 | 12.1 |
| 大同同同 | 6,188 | 156 | 26,735 | 440 | 15,438 | 11,297 | 6.3 | 0.2 | 37.3 | 0.5 | 15.8 | 11.5 |
| 同同同 | 6,675 | 319 | 24,849 | 430 | 15,660 | 9,189 | 6.8 | 0.3 | 25.4 | 0.4 | 16.0 | 9.4 |
| 同同同 | 6,720 | 269 | 24,829 | 420 | 14,693 | 10,136 | 7.1 | 0.3 | 20.4 | 0.4 | 15.6 | 10.8 |
| 同同同 | 7,100 | 324 | 23,045 | 493 | 13,823 | 9,222 | 7.8 | 0.4 | 25.4 | 0.5 | 15.2 | 10.2 |
| 同同同 | 6,592 | 315 | 23,968 | 492 | 14,452 | 9,516 | 7.2 | 0.3 | 20.3 | 0.4 | 15.9 | 10.4 |
| 同同同 | 5,949 | 187 | 20,404 | 346 | 17,206 | 3,198 | 7.4 | 0.2 | 26.0 | 0.4 | 21.6 | 4.4 |
| 同同同 | 5,330 | 207 | 20,200 | 305 | 17,530 | 2,670 | 7.2 | 0.3 | 27.3 | 0.4 | 24.1 | 3.2 |
| 同同同 | 5,248 | 170 | 21,911 | 272 | 16,158 | 5,753 | 7.4 | 0.2 | 31.2 | 0.3 | 23.0 | 8.2 |
| 同同同 | 5,258 | 180 | 20,774 | 241 | 11,408 | 9,366 | 7.8 | 0.3 | 31.0 | 0.3 | 16.9 | 14.1 |
| 同同同 | 5,039 | 121 | 18,844 | 250 | 11,746 | 7,098 | 7.7 | 0.2 | 29.1 | 0.3 | 18.0 | 11.1 |
| 同同同 | 4,403 | 138 | 19,548 | 284 | 12,267 | 7,281 | 7.1 | 0.2 | 31.4 | 0.4 | 19.8 | 11.6 |
| 同同同 | 4,768 | 145 | 19,618 | 296 | 11,979 | 7,639 | 7.9 | 0.2 | 32.4 | 0.4 | 19.7 | 12.7 |
| 同同同 | 4,056 | 134 | 17,233 | 254 | 10,758 | 6,475 | 7.1 | 0.2 | 30.2 | 0.4 | 18.8 | 11.4 |
| 明治四十四年 | 4,234 | 116 | 17,354 | 314 | 9,768 | 7,586 | 7.7 | 0.2 | 31.7 | 0.6 | 17.0 | 13.8 |
| 明治同同 | 3,946 | 92 | 15,447 | 238 | 10,731 | 4,716 | 7.0 | 0.2 | 29.8 | 0.5 | 20.6 | 9.2 |
| 同同同 | 3,221 | 79 | 13,296 | 219 | 10,084 | 3,212 | 6.5 | 0.2 | 29.8 | 0.4 | 20.3 | 6.5 |
| 同同同 | 3,707 | 225 | 9,665 | 235 | 6,223 | 3,442 | 8.1 | 0.5 | 21.2 | 0.5 | 13.0 | 7.0 |

本表ハ以下各表ニ掲出セル關東州、鐵道附屬地及領事館ヲ合計シタル總數ナリ但シ大正元年以前ハ領事館ノ調査ヲ缺カス、内地人ニ關シテハ印ヲ附スルハ臺灣人ニシテ内地人ニ合シテ比例ヲ算出セリ以下諸表皆同シ 表中(一)印ヲ附スルハ減少ナリ

31. 結婚及離婚 昭和元年

| 地方 | 結婚 | | | | 離婚 | | | | 人口千ニ付 | |
|--------|------------|-----|-------|-----|------------|-----|-----|-----|-------|-----|
| | 日本人 内地人 | 朝鮮人 | 支那人 | 外國人 | 日本人 内地人 | 朝鮮人 | 支那人 | 外國人 | 結婚 | 離婚 |
| 關東 | | | | | | | | | | |
| 旅大連 | 57 | — | 1,012 | — | 1,069 | 4 | — | 12 | — | 16 |
| 大連 | 406 | 5 | 391 | — | 803 | 47 | 2 | 13 | — | 63 |
| 小連 | 57 | — | 63 | 1 | 121 | 3 | — | 2 | — | 5 |
| 大連 | 64 | — | 210 | 1 | 276 | 8 | — | 3 | — | 11 |
| 大連 | — | — | — | — | — | — | — | — | — | — |
| 金普 | 2 | — | 936 | — | 938 | 1 | — | 27 | — | 28 |
| 普蘭 | 7 | — | 1,424 | — | 1,431 | 1 | — | 33 | — | 34 |
| 蘭子 | 3 | — | 1,152 | — | 1,155 | — | — | 11 | — | 11 |
| 總計 | 596 | 5 | 5,188 | 2 | 5,793 | 64 | 2 | 101 | — | 167 |
| 大同正十年 | 493 | 9 | 4,558 | 1 | 5,063 | 31 | — | 66 | — | 97 |
| 大同同同 | 685 | 3 | 4,427 | — | 5,115 | 32 | — | 67 | — | 99 |
| 同同同 | 949 | 8 | 4,227 | — | 5,184 | 44 | — | 146 | — | 190 |
| 同同同 | 917 | 1 | 4,338 | — | 5,256 | 57 | — | 88 | — | 145 |
| 同同同 | 1,195 | 1 | 4,517 | — | 5,713 | 108 | — | 96 | — | 204 |
| 鐵道附屬地 | | | | | | | | | | |
| 瓦房店 | 30 | — | 20 | — | 50 | 3 | — | 4 | — | 7 |
| 大連 | 17 | — | 8 | — | 25 | — | — | — | — | 8 |
| 大連 | 25 | 1 | — | — | 26 | 7 | 1 | — | — | 8 |
| 大連 | 43 | — | 12 | — | 55 | 5 | — | — | — | 5 |
| 大連 | 16 | — | 8 | — | 24 | 2 | — | — | — | 2 |
| 大連 | 133 | 1 | 15 | 4 | 153 | 12 | — | — | — | 12 |
| 大連 | 17 | — | 2 | — | 19 | 2 | — | — | — | 2 |
| 大連 | 74 | 59 | 106 | — | 233 | 13 | 3 | 5 | — | 21 |
| 大連 | 104 | 3 | 5 | — | 112 | 7 | — | — | — | 7 |
| 大連 | 26 | 1 | 3 | — | 30 | 1 | — | — | — | 1 |
| 大連 | 7 | — | 11 | — | 18 | — | — | — | — | — |
| 大連 | 13 | 1 | 17 | — | 31 | 2 | — | — | — | 2 |
| 大連 | 13 | 1 | 20 | — | 34 | 2 | — | — | — | 3 |
| 大連 | 44 | 1 | 8 | — | 53 | 2 | — | — | — | 3 |
| 總計 | 562 | 59 | 235 | 4 | 869 | 58 | 5 | 10 | — | 73 |
| 大同正十年 | 680 | 26 | 226 | 2 | 934 | 40 | 2 | 8 | — | 50 |
| 大同同同 | 782 | 22 | 211 | 2 | 1,018 | 38 | 1 | 13 | — | 52 |
| 同同同 | 974 | 31 | 360 | 5 | 1,373 | 63 | 3 | 45 | — | 111 |
| 同同同 | 962 | 16 | 240 | 18 | 1,236 | 63 | — | 15 | — | 78 |
| 同同同 | 917 | — | 190 | — | 1,107 | 71 | — | 7 | — | 78 |
| 領事館 | | | | | | | | | | |
| 牛遼奉安鐵道 | 5 | 1 | — | — | 6 | 1 | — | — | — | 2 |
| 莊陽 | 18 | 3 | — | — | 21 | — | — | — | — | — |
| 莊陽 | 1 | 6 | — | — | 7 | — | — | — | — | — |
| 莊陽 | 10 | — | — | — | 10 | — | — | — | — | — |
| 莊陽 | 1 | — | — | — | 1 | — | — | — | — | — |
| 總計 | 35 | 10 | — | — | 45 | 1 | — | — | — | 2 |
| 大同正十年 | 31 | 12 | — | — | 43 | 2 | — | — | — | 2 |
| 大同同同 | 41 | 14 | — | — | 55 | 4 | — | — | — | 5 |
| 同同同 | 76 | 42 | — | — | 118 | 5 | — | — | — | 18 |
| 同同同 | 145 | 38 | 45 | — | 228 | 22 | 10 | 14 | — | 46 |
| 同同同 | 171 | 52 | 57 | — | 280 | 23 | 10 | 9 | — | 42 |
| 總計 | | | | | | | | | | |
| 昭和元年 | 1,193 | 74 | 5,423 | 6 | 6,698 | 123 | 8 | 111 | — | 242 |
| 大同正十年 | 1,204 | 47 | 4,784 | 3 | 6,040 | 73 | 2 | 74 | — | 149 |
| 大同同同 | 1,508 | 39 | 4,638 | 3 | 6,188 | 74 | 2 | 80 | — | 156 |
| 同同同 | 1,999 | 84 | 4,587 | 5 | 6,675 | 112 | 16 | 191 | — | 319 |
| 同同同 | 2,024 | 55 | 4,623 | 18 | 6,720 | 142 | 10 | 117 | — | 369 |
| 同同同 | 2,283 | 53 | 4,764 | — | 7,100 | 202 | 10 | 112 | — | 324 |

32. 結婚者年齡別 昭和元年

| 年 齡 | 夫 年 齡 | | | | | | | | | | | 合 計 | | | | |
|-------|---------------------|-----|-------------|-------|-----------------|---------------|-----------------|---------------|-----------------|---------------|-----------------|-----|---------------|-----------------|---------------|-------------|
| | 十 歲 | 七 迄 | 十 八 至 十 九 歲 | 二 十 歲 | 二 十 一 至 二 十 五 歲 | 二 十 六 至 三 十 歲 | 三 十 一 至 三 十 五 歲 | 三 十 六 至 四 十 歲 | 四 十 一 至 四 十 五 歲 | 四 十 六 至 五 十 歲 | 五 十 一 至 五 十 五 歲 | | 五 十 六 至 六 十 歲 | 六 十 一 至 六 十 五 歲 | 六 十 六 至 七 十 歲 | 七 十 一 歲 以 上 |
| 內 地 人 | | | | | | | | | | | | | | | | |
| 妻 年 齡 | 十 五 歲 迄 | — | — | — | — | 1 | — | — | — | — | — | — | — | — | — | 1 |
| | 十 六 歲 乃 至 二 十 歲 | — | 6 | 118 | 187 | 32 | 6 | 1 | — | — | — | — | — | — | — | 351 |
| | 二 十 一 歲 乃 至 二 十 五 歲 | — | 2 | 131 | 273 | 95 | 30 | 5 | 1 | — | — | — | — | — | — | 537 |
| | 二 十 六 歲 乃 至 三 十 歲 | — | 2 | 9 | 50 | 40 | 80 | 17 | 10 | 1 | 1 | — | — | — | — | 180 |
| | 三 十 一 歲 乃 至 三 十 五 歲 | — | — | 2 | 3 | 15 | 23 | 16 | 7 | 3 | — | — | — | — | — | 60 |
| | 三 十 六 歲 乃 至 四 十 歲 | — | — | — | 1 | 3 | 4 | 4 | 5 | 1 | — | 1 | — | — | — | 19 |
| | 四 十 一 歲 乃 至 四 十 五 歲 | — | — | — | — | 1 | 1 | 1 | 5 | 7 | — | — | — | — | — | 15 |
| | 四 十 六 歲 乃 至 五 十 歲 | — | — | — | — | 1 | — | — | 5 | 4 | 1 | — | — | — | — | 11 |
| | 五 十 一 歲 乃 至 五 十 五 歲 | — | — | — | — | — | 1 | — | 2 | 1 | 2 | 2 | — | — | — | 8 |
| | 五 十 六 歲 乃 至 六 十 歲 | — | — | — | — | — | — | — | — | — | — | — | — | — | — | — |
| | 六 十 一 歲 乃 至 六 十 五 歲 | — | — | — | — | — | — | — | — | — | — | — | — | — | — | 1 |
| | 六 十 六 歲 乃 至 七 十 歲 | — | — | — | — | — | — | — | — | — | — | — | — | — | — | 1 |
| 總 計 | | — | 10 | 260 | 516 | 186 | 115 | 44 | 35 | 18 | 4 | 5 | — | — | — | 1,193 |
| 朝 鮮 人 | | | | | | | | | | | | | | | | |
| 妻 年 齡 | 十 五 歲 迄 | — | 6 | 7 | — | 1 | — | — | — | — | — | — | — | — | — | 14 |
| | 十 六 歲 乃 至 二 十 歲 | 1 | 14 | 14 | 10 | 3 | 1 | — | — | — | — | — | — | — | — | 43 |
| | 二 十 一 歲 乃 至 二 十 五 歲 | — | 1 | 5 | 2 | 1 | 1 | — | — | — | — | — | — | — | — | 10 |
| | 二 十 六 歲 乃 至 三 十 歲 | — | — | 1 | — | — | 3 | — | — | — | — | — | — | — | — | 4 |
| | 三 十 一 歲 乃 至 三 十 五 歲 | — | — | — | 1 | — | — | — | — | — | 1 | — | — | — | — | 2 |
| | 三 十 六 歲 乃 至 四 十 歲 | — | — | — | — | — | — | — | — | — | — | 1 | — | — | — | 1 |
| 總 計 | | 1 | 21 | 27 | 13 | 5 | 5 | — | — | — | 2 | — | — | — | — | 74 |
| 支 那 人 | | | | | | | | | | | | | | | | |
| 妻 年 齡 | 十 五 歲 迄 | 14 | 24 | 45 | 22 | 10 | 5 | — | — | — | — | — | — | — | — | 120 |
| | 十 六 歲 乃 至 二 十 歲 | 331 | 775 | 1,648 | 519 | 118 | 47 | 11 | 2 | 1 | 1 | — | 1 | — | — | 3,454 |
| | 二 十 一 歲 乃 至 二 十 五 歲 | 114 | 473 | 607 | 173 | 84 | 58 | 17 | 5 | 2 | — | — | — | — | — | 1,533 |
| | 二 十 六 歲 乃 至 三 十 歲 | 3 | 8 | 30 | 29 | 25 | 27 | 9 | 14 | 4 | — | — | — | — | — | 149 |
| | 三 十 一 歲 乃 至 三 十 五 歲 | — | 1 | 5 | 5 | 21 | 10 | 10 | 12 | 6 | 1 | — | — | — | — | 71 |
| | 三 十 六 歲 乃 至 四 十 歲 | — | — | — | 1 | 2 | 6 | 9 | 11 | 6 | — | 1 | 1 | — | — | 37 |
| | 四 十 一 歲 乃 至 四 十 五 歲 | — | — | — | 1 | — | 5 | 11 | 5 | 6 | 4 | 2 | — | — | — | 34 |
| | 四 十 六 歲 乃 至 五 十 歲 | — | — | — | — | — | — | 4 | 2 | 4 | 2 | — | 1 | — | — | 13 |
| | 五 十 一 歲 乃 至 五 十 五 歲 | — | — | — | — | — | — | — | 3 | — | 3 | 3 | — | — | — | 9 |
| | 五 十 六 歲 乃 至 六 十 歲 | — | — | — | — | — | — | — | — | — | 1 | — | — | — | — | 1 |
| | 六 十 一 歲 乃 至 六 十 五 歲 | — | — | — | — | — | — | — | — | — | — | — | — | — | — | 2 |
| 總 計 | | 462 | 1,281 | 2,335 | 750 | 360 | 158 | 71 | 54 | 29 | 12 | 7 | 3 | 1 | — | 5,423 |
| 外 國 人 | | | | | | | | | | | | | | | | |
| 妻 年 齡 | 十 五 歲 迄 | — | — | — | — | — | — | — | — | — | — | — | — | — | — | — |
| | 十 六 歲 乃 至 二 十 歲 | — | — | 2 | — | — | — | — | — | — | — | — | — | — | — | 2 |
| | 二 十 一 歲 乃 至 二 十 五 歲 | — | — | 1 | 1 | 1 | — | — | — | — | — | — | — | — | — | 3 |
| | 二 十 六 歲 乃 至 三 十 歲 | — | — | — | — | — | — | — | — | — | — | — | — | — | — | 1 |
| 總 計 | | — | — | 3 | 1 | 1 | — | — | — | — | — | — | — | — | — | 6 |

33. 離婚者年齡別 昭和元年

| 年 齡 | 夫 年 齡 | | | | | | | | | | | 合 計 | | | | |
|-------|---------------------|-----|-------------|-------|-----------------|---------------|-----------------|---------------|-----------------|---------------|-----------------|-----|---------------|-----------------|---------------|-------------|
| | 十 歲 | 七 迄 | 十 八 至 十 九 歲 | 二 十 歲 | 二 十 一 至 二 十 五 歲 | 二 十 六 至 三 十 歲 | 三 十 一 至 三 十 五 歲 | 三 十 六 至 四 十 歲 | 四 十 一 至 四 十 五 歲 | 四 十 六 至 五 十 歲 | 五 十 一 至 五 十 五 歲 | | 五 十 六 至 六 十 歲 | 六 十 一 至 六 十 五 歲 | 六 十 六 至 七 十 歲 | 七 十 一 歲 以 上 |
| 內 地 人 | | | | | | | | | | | | | | | | |
| 妻 年 齡 | 十 五 歲 迄 | — | — | — | — | — | — | — | — | — | — | — | — | — | — | — |
| | 十 六 歲 乃 至 二 十 歲 | — | — | 7 | 4 | 2 | — | — | — | — | — | — | — | — | — | 18 |
| | 二 十 一 歲 乃 至 二 十 五 歲 | — | 2 | 8 | 12 | 7 | 1 | 1 | — | — | — | — | — | — | — | 31 |
| | 二 十 六 歲 乃 至 三 十 歲 | — | — | — | 4 | 10 | 8 | 1 | — | 1 | — | — | — | — | — | 24 |
| | 三 十 一 歲 乃 至 三 十 五 歲 | — | — | — | 5 | 4 | 7 | 2 | 3 | 2 | — | — | — | — | — | 23 |
| | 三 十 六 歲 乃 至 四 十 歲 | — | — | — | — | 1 | 3 | 9 | — | 1 | 1 | — | — | — | — | 15 |
| | 四 十 一 歲 乃 至 四 十 五 歲 | — | — | — | — | — | 1 | 4 | 3 | 2 | — | — | — | — | — | 10 |
| | 四 十 六 歲 乃 至 五 十 歲 | — | — | — | — | 1 | — | — | 2 | 2 | 1 | — | — | — | — | 6 |
| | 五 十 一 歲 乃 至 五 十 五 歲 | — | — | — | — | — | — | — | — | — | — | — | — | — | — | — |
| | 五 十 六 歲 乃 至 六 十 歲 | — | — | — | — | — | — | — | — | — | — | — | 1 | — | — | 1 |
| 總 計 | | — | 2 | 15 | 25 | 25 | 20 | 17 | 8 | 8 | 3 | — | — | — | — | 123 |
| 朝 鮮 人 | | | | | | | | | | | | | | | | |
| 妻 年 齡 | 十 五 歲 迄 | — | — | — | — | — | — | — | — | — | — | — | — | — | — | — |
| | 十 六 歲 乃 至 二 十 歲 | — | — | 1 | — | — | — | — | — | — | — | — | — | — | — | 1 |
| | 二 十 一 歲 乃 至 二 十 五 歲 | — | — | — | 1 | 2 | — | — | — | — | — | — | — | — | — | 3 |
| | 二 十 六 歲 乃 至 三 十 歲 | — | — | — | 1 | 1 | — | — | — | — | — | — | — | — | — | 2 |
| | 三 十 一 歲 乃 至 三 十 五 歲 | — | — | — | — | 1 | — | — | — | — | — | — | — | — | — | 1 |
| | 三 十 六 歲 乃 至 四 十 歲 | — | — | — | — | — | — | — | — | — | — | — | — | — | — | — |
| 總 計 | | — | — | 1 | 2 | 4 | 1 | — | — | — | — | — | — | — | — | 8 |
| 支 那 人 | | | | | | | | | | | | | | | | |
| 妻 年 齡 | 十 五 歲 迄 | — | — | 1 | — | — | — | — | — | — | — | — | — | — | — | 1 |
| | 十 六 歲 乃 至 二 十 歲 | 3 | 2 | 5 | 3 | 2 | 3 | — | — | — | — | — | — | 1 | — | 19 |
| | 二 十 一 歲 乃 至 二 十 五 歲 | 1 | 3 | 10 | 7 | 4 | 2 | 2 | 1 | 3 | — | — | — | — | — | 33 |
| | 二 十 六 歲 乃 至 三 十 歲 | — | 1 | 3 | 7 | 6 | 5 | 1 | 1 | 1 | — | — | — | 1 | — | 26 |
| | 三 十 一 歲 乃 至 三 十 五 歲 | — | — | 1 | — | 2 | 2 | 2 | 4 | 1 | — | — | — | — | — | 12 |
| | 三 十 六 歲 乃 至 四 十 歲 | — | — | — | — | — | 3 | 2 | 1 | 1 | 1 | — | — | — | — | 8 |
| | 四 十 一 歲 乃 至 四 十 五 歲 | — | — | — | — | — | 1 | 4 | 2 | 2 | 1 | — | — | — | — | 10 |
| | 四 十 六 歲 乃 至 五 十 歲 | — | — | — | — | — | — | — | 1 | 1 | — | — | — | — | — | 2 |
| 總 計 | | 4 | 6 | 20 | 17 | 14 | 16 | 11 | 10 | 9 | 2 | — | 2 | — | — | 111 |

34 出生 昭和元年

Table of birth statistics for 1926 (昭和元年) in the Kanto region. Columns include location (地方), sex (公生, 私生), total count (合計), and birth rate per 100 (出生百中). Rows list various prefectures and cities like 順天, 房山, 涿州, etc.

34 出生 (續)

Continuation of birth statistics for 1926 (昭和元年) in the Kanto region. Columns include location (地方), sex (公生, 私生), total count (合計), and birth rate per 100 (出生百中). Rows list various prefectures and cities like 順天, 房山, 涿州, etc.

34. 出生 (續)

Table of Birth Statistics (出生) showing counts for males and females, and percentages per 100 live births, categorized by region (e.g., 東州, 鐵道附屬地) and year (e.g., 昭和元年, 大正十一年).

35. 死產

昭和元年

Table of Death and Birth Statistics (死產) showing counts for males and females, and percentages per 100 live births, categorized by region (e.g., 關東, 鐵道附屬地) and year (e.g., 昭和元年, 大正十一年).

35. 死 產 (續)

| 地 方 | 公 生 | | | 私 生 | | | 合 計 | | | 死產女 兒百二 付男兒 | | | 死產百中 | | | |
|-----------|-----|----|--------|-----|---|--------|-----|----|--------|-------------------|---|---|------|---|---|---|
| | 男 | 女 | 性 詳 | 男 | 女 | 性 詳 | 男 | 女 | 性 詳 | 計 | 公 | 私 | 計 | 公 | 私 | 計 |
| 鐵道附屬地 | 奉長 | 1 | 1 | — | — | — | 1 | 2 | — | 3 | — | — | — | — | — | — |
| | 天春計 | 2 | 1 | — | — | — | 2 | 3 | — | 5 | — | — | — | — | — | — |
| | 大年 | 2 | 1 | — | — | — | 3 | 2 | — | 5 | — | — | — | — | — | — |
| | 正十 | 3 | — | — | — | — | 3 | — | — | 3 | — | — | — | — | — | — |
| | 同同 | 2 | — | — | — | — | — | — | — | — | — | — | — | — | — | — |
| | 同同 | — | — | — | — | — | — | — | — | — | — | — | — | — | — | — |
| | 同同 | — | — | — | — | — | — | — | — | — | — | — | — | — | — | — |
| | 同同 | — | — | — | — | — | — | — | — | — | — | — | — | — | — | — |
| | 同同 | — | — | — | — | — | — | — | — | — | — | — | — | — | — | — |
| | 同同 | — | — | — | — | — | — | — | — | — | — | — | — | — | — | — |
| 領事館 | 昭大 | — | — | — | — | — | — | — | — | — | — | — | — | — | — | — |
| | 正十 | 1 | 1 | — | — | — | 1 | 1 | — | 1 | — | — | — | — | — | — |
| | 同同 | 1 | 5 | — | — | — | 2 | 7 | — | 9 | — | — | — | — | — | — |
| | 同同 | — | 1 | — | — | — | — | 1 | — | 1 | — | — | — | — | — | — |
| | 同同 | — | 1 | — | — | — | — | 1 | — | 2 | — | — | — | — | — | — |
| | 同同 | — | — | — | — | — | — | — | — | — | — | — | — | — | — | — |
| | 同同 | — | — | — | — | — | — | — | — | — | — | — | — | — | — | — |
| | 同同 | — | — | — | — | — | — | — | — | — | — | — | — | — | — | — |
| | 同同 | — | — | — | — | — | — | — | — | — | — | — | — | — | — | — |
| | 同同 | — | — | — | — | — | — | — | — | — | — | — | — | — | — | — |
| 總 計 | 昭大 | 4 | 1 | — | — | — | 4 | 3 | — | 7 | — | — | — | — | — | — |
| | 正十 | 4 | — | — | — | — | 4 | — | — | 4 | — | — | — | — | — | — |
| | 同同 | 4 | 1 | — | — | — | 5 | 2 | — | 7 | — | — | — | — | — | — |
| | 同同 | 2 | 6 | — | — | — | 3 | 8 | — | 11 | — | — | — | — | — | — |
| | 同同 | 1 | 1 | — | — | — | 1 | 1 | — | 2 | — | — | — | — | — | — |
| | 同同 | 1 | 3 | — | — | — | 1 | 3 | — | 4 | — | — | — | — | — | — |
| | 同同 | — | — | — | — | — | — | — | — | — | — | — | — | — | — | — |
| | 同同 | — | — | — | — | — | — | — | — | — | — | — | — | — | — | — |
| | 同同 | — | — | — | — | — | — | — | — | — | — | — | — | — | — | — |
| | 同同 | — | — | — | — | — | — | — | — | — | — | — | — | — | — | — |
| 支 那 人 | 旅大 | 5 | 5 | — | — | — | 5 | 5 | — | 10 | — | — | — | — | — | — |
| | 大連 | 18 | 11 | — | — | — | 18 | 11 | — | 29 | — | — | — | — | — | — |
| | 小沙 | 7 | 4 | — | — | — | 9 | 7 | — | 16 | — | — | — | — | — | — |
| | 大連 | 7 | 4 | — | — | — | 8 | 4 | — | 13 | — | — | — | — | — | — |
| | 大連 | 5 | 3 | — | — | — | 5 | 3 | — | 8 | — | — | — | — | — | — |
| | 大連 | 4 | 3 | — | — | — | 4 | 3 | — | 7 | — | — | — | — | — | — |
| | 大連 | 5 | 8 | — | — | — | 6 | 8 | — | 14 | — | — | — | — | — | — |
| | 大連 | 5 | 8 | — | — | — | 6 | 8 | — | 14 | — | — | — | — | — | — |
| | 大連 | 5 | 3 | — | — | — | 5 | 3 | — | 8 | — | — | — | — | — | — |
| | 大連 | 5 | 3 | — | — | — | 5 | 3 | — | 8 | — | — | — | — | — | — |
| 關 東 州 | 大正 | 31 | 32 | — | — | — | 35 | 34 | — | 69 | — | — | — | — | — | — |
| | 同同 | 34 | 25 | — | — | — | 35 | 27 | — | 62 | — | — | — | — | — | — |
| | 同同 | 28 | 25 | — | — | — | 28 | 26 | — | 54 | — | — | — | — | — | — |
| | 同同 | 40 | 23 | — | — | — | 41 | 23 | — | 64 | — | — | — | — | — | — |
| | 同同 | 43 | 36 | — | — | — | 43 | 37 | — | 80 | — | — | — | — | — | — |
| | 同同 | — | — | — | — | — | — | — | — | — | — | — | — | — | — | — |
| | 同同 | — | — | — | — | — | — | — | — | — | — | — | — | — | — | — |
| | 同同 | — | — | — | — | — | — | — | — | — | — | — | — | — | — | — |
| | 同同 | — | — | — | — | — | — | — | — | — | — | — | — | — | — | — |
| | 同同 | — | — | — | — | — | — | — | — | — | — | — | — | — | — | — |
| 鐵 道 附 屬 地 | 瓦大 | 1 | — | — | — | — | 1 | — | — | 1 | — | — | — | — | — | — |
| | 大連 | — | 1 | — | — | — | — | 1 | — | — | — | — | — | — | — | — |
| | 大連 | 1 | — | — | — | — | 1 | — | — | — | — | — | — | — | — | — |
| | 大連 | 9 | — | — | — | — | 9 | — | — | 9 | — | — | — | — | — | — |
| | 大連 | 1 | — | — | — | — | 1 | — | — | — | — | — | — | — | — | — |
| | 大連 | — | 1 | — | — | — | — | 1 | — | — | — | — | — | — | — | — |
| | 大連 | — | 1 | — | — | — | — | 1 | — | — | — | — | — | — | — | — |
| | 大連 | — | 1 | — | — | — | — | 1 | — | — | — | — | — | — | — | — |
| | 大連 | — | 1 | — | — | — | — | 1 | — | — | — | — | — | — | — | — |
| | 大連 | — | 1 | — | — | — | — | 1 | — | — | — | — | — | — | — | — |
| 領 事 館 | 大正 | 4 | 3 | — | — | — | 4 | 3 | — | 7 | — | — | — | — | — | — |
| | 同同 | 3 | 4 | — | — | — | 3 | 5 | — | 8 | — | — | — | — | — | — |
| | 同同 | 7 | 2 | — | — | — | 8 | 3 | — | 11 | — | — | — | — | — | — |
| | 同同 | 2 | 1 | — | — | — | 4 | 1 | — | 5 | — | — | — | — | — | — |
| | 同同 | 5 | 3 | — | — | — | 7 | 3 | — | 10 | — | — | — | — | — | — |
| | 同同 | — | — | — | — | — | — | — | — | — | — | — | — | — | — | — |
| | 同同 | — | — | — | — | — | — | — | — | — | — | — | — | — | — | — |
| | 同同 | — | — | — | — | — | — | — | — | — | — | — | — | — | — | — |
| | 同同 | — | — | — | — | — | — | — | — | — | — | — | — | — | — | — |
| | 同同 | — | — | — | — | — | — | — | — | — | — | — | — | — | — | — |
| 總 計 | 昭大 | 64 | 43 | — | — | — | 67 | 43 | — | 110 | — | — | — | — | — | — |
| | 正十 | 35 | 35 | — | — | — | 39 | 37 | — | 76 | — | — | — | — | — | — |
| | 同同 | 37 | 29 | — | — | — | 38 | 32 | — | 70 | — | — | — | — | — | — |
| | 同同 | 38 | 28 | — | — | — | 40 | 33 | — | 73 | — | — | — | — | — | — |
| | 同同 | 43 | 28 | — | — | — | 48 | 31 | — | 79 | — | — | — | — | — | — |
| | 同同 | 48 | 39 | — | — | — | 53 | 45 | — | 98 | — | — | — | — | — | — |
| | 同同 | — | — | — | — | — | — | — | — | — | — | — | — | — | — | — |
| | 同同 | — | — | — | — | — | — | — | — | — | — | — | — | — | — | — |
| | 同同 | — | — | — | — | — | — | — | — | — | — | — | — | — | — | — |
| | 同同 | — | — | — | — | — | — | — | — | — | — | — | — | — | — | — |

36. 死 亡

昭和元年

| 地 方 | 男 | 女 | 計 | 各 性 人 口 千 = 付 死 亡 | | | |
|-----------|----|-----|-----|-------------------|------|------|------|
| | | | | 男 | 女 | 計 | |
| 關 東 州 | 旅大 | 68 | 69 | 137 | 13.1 | 15.0 | 14.0 |
| | 大連 | 474 | 430 | 904 | 17.8 | 17.1 | 17.5 |
| | 大連 | 84 | 85 | 169 | 18.3 | 20.3 | 19.3 |
| | 大連 | 165 | 143 | 308 | 18.2 | 17.2 | 17.7 |
| | 大連 | 9 | 4 | 13 | 16.3 | 7.8 | 12.2 |
| | 大連 | 6 | 7 | 13 | 12.7 | 16.5 | 14.5 |
| | 大連 | 9 | 4 | 13 | 20.5 | 12.0 | 16.9 |
| | 大連 | 815 | 742 | 1,557 | 17.4 | 17.1 | 17.2 |
| | 大連 | 680 | 668 | 1,348 | 15.0 | 16.2 | 15.6 |
| | 大連 | 628 | 654 | 1,282 | 13.7 | 16.1 | 14.0 |
| 鐵 道 附 屬 地 | 瓦大 | 23 | 19 | 42 | 15.8 | 13.8 | 14.8 |
| | 大連 | 17 | 20 | 37 | 12.0 | 14.5 | 13.2 |
| | 大連 | 22 | 30 | 52 | 18.7 | 27.0 | 23.0 |
| | 大連 | 61 | 65 | 126 | 20.6 | 22.9 | 21.7 |
| | 大連 | 45 | 46 | 91 | 17.3 | 18.3 | 17.8 |
| | 大連 | 173 | 179 | 352 | 18.8 | 20.9 | 19.8 |
| | 大連 | 20 | 28 | 48 | 16.3 | 23.0 | 19.6 |
| | 大連 | 89 | 85 | 174 | 15.8 | 15.7 | 15.8 |
| | 大連 | 149 | 164 | 313 | 20.5 | 23.7 | 22.0 |
| | 大連 | 20 | 20 | 40 | 14.1 | 16.0 | 15.0 |
| 領 事 館 | 大正 | 24 | 12 | 36 | 18.9 | 9.8 | 14.4 |
| | 同同 | 19 | 21 | 40 | 14.7 | 19.8 | 17.2 |
| | 同同 | 29 | 12 | 41 | 20.7 | 9.4 | 15.3 |
| | 同同 | 87 | 78 | 165 | 18.4 | 18.7 | 18.6 |
| | 同同 | 781 | 782 | 1,563 | 18.1 | 19.3 | 18.7 |
| | 同同 | 807 | 804 | 1,611 | 19.2 | 20.5 | 19.9 |
| | 同同 | 687 | 758 | 1,445 | 17.2 | 20.9 | 19.0 |
| | 同同 | 6 | | | | | |

36. 死 亡 (續)

| 地 方 | 男 | 女 | 計 | 各 性 人 口 千 = 付 死 亡 | | |
|-----------|-------|-------|--------|-------------------|------|------|
| | | | | 男 | 女 | 計 |
| 東 州 | — | — | — | — | — | — |
| 州店高計 | — | 1 | 1 | — | — | — |
| 金普總 | — | — | — | — | — | — |
| 閔子 | 1 | — | 1 | — | — | — |
| 州店高計 | 10 | 9 | 19 | 50.0 | 62.5 | 23.8 |
| 大正十三年 | 5 | 11 | 16 | 29.5 | — | 20.4 |
| 大同十三年 | 4 | 3 | 7 | 14.3 | 23.6 | 22.8 |
| 同 同 同 | 9 | 6 | 15 | 14.8 | 8.8 | 19.6 |
| 同 同 同 | 4 | 1 | 5 | 33.3 | 17.6 | 11.5 |
| 同 同 同 | 3 | 2 | 5 | 17.6 | 3.0 | 24.5 |
| 同 同 同 | — | — | — | 13.4 | 7.3 | 7.9 |
| 同 同 同 | — | — | — | 12.8 | — | 9.8 |
| 鐵 道 附 屬 地 | — | — | — | — | — | — |
| 瓦大營鐵道 | 2 | 1 | 3 | — | 62.5 | 32.3 |
| 奉本安撫鐵道 | 1 | — | 1 | 37.0 | — | 32.3 |
| 開四公長 | 4 | 1 | 5 | 30.3 | 87.0 | 19.8 |
| 平主 | — | — | — | 40.0 | — | 20.0 |
| 原街嶺春計 | 11 | 3 | 14 | 24.7 | 10.4 | 19.4 |
| 大同十三年 | 58 | 53 | 111 | 10.6 | 32.3 | 15.9 |
| 同 同 同 | 6 | 8 | 14 | 16.6 | 18.1 | 17.3 |
| 同 同 同 | — | — | — | — | 23.6 | 20.0 |
| 同 同 同 | 11 | 1 | 12 | 62.1 | 6.7 | 36.7 |
| 同 同 同 | 3 | 3 | 6 | 34.5 | 30.6 | 35.5 |
| 同 同 同 | — | 2 | 2 | — | 30.2 | 19.6 |
| 同 同 同 | 11 | 8 | 19 | 32.3 | 26.0 | 29.3 |
| 同 同 同 | 97 | 80 | 177 | 19.8 | 19.4 | 19.7 |
| 同 同 同 | 71 | 46 | 117 | 17.7 | 14.5 | 43.1 |
| 同 同 同 | 58 | 62 | 120 | 18.6 | 25.5 | 21.6 |
| 同 同 同 | 46 | 21 | 67 | 14.7 | 8.6 | 12.1 |
| 同 同 同 | 16 | 18 | 34 | 13.6 | 19.3 | 16.1 |
| 同 同 同 | 29 | 8 | 37 | 24.6 | 9.4 | 18.3 |
| 領 事 館 | — | — | — | — | — | — |
| 牛遼泰安鐵道 | 2 | 2 | 4 | 23.5 | 18.0 | 20.4 |
| 莊陽天東鐵道 | — | — | — | — | — | — |
| 計 | 29 | 31 | 60 | 1.7 | 2.2 | 1.9 |
| 同 同 同 | 11 | 13 | 24 | 8.5 | 11.0 | 9.7 |
| 同 同 同 | 4 | 12 | 16 | 0.4 | 1.6 | 1.0 |
| 同 同 同 | — | — | — | — | — | — |
| 同 同 同 | 46 | 58 | 104 | 1.6 | 2.5 | 2.0 |
| 同 同 同 | 58 | 79 | 137 | 3.8 | 6.0 | 4.8 |
| 同 同 同 | 48 | 44 | 92 | 3.2 | 3.5 | 3.3 |
| 同 同 同 | 75 | 62 | 137 | 5.0 | 4.9 | 4.9 |
| 同 同 同 | 68 | 45 | 113 | 4.1 | 3.2 | 3.7 |
| 同 同 同 | 48 | 63 | 111 | 2.8 | 4.5 | 3.6 |
| 同 同 同 | 153 | 147 | 300 | 4.6 | 5.3 | 4.9 |
| 同 同 同 | 134 | 136 | 270 | 6.8 | 8.1 | 7.4 |
| 同 同 同 | 110 | 109 | 219 | 6.0 | 7.0 | 6.4 |
| 同 同 同 | 130 | 89 | 219 | 7.0 | 5.7 | 6.4 |
| 同 同 同 | 88 | 64 | 152 | 4.8 | 4.2 | 4.6 |
| 同 同 同 | 80 | 73 | 153 | 4.3 | 4.8 | 4.5 |
| 支 那 人 | — | — | — | — | — | — |
| 旅 順 | 1,280 | 1,065 | 2,345 | 22.8 | 21.1 | 22.0 |
| 大 連 | 1,063 | 752 | 1,815 | 14.6 | 17.6 | 17.6 |
| 小 連 | 390 | 269 | 659 | 13.0 | 28.1 | 16.7 |
| 大 連 | 602 | 454 | 1,056 | 17.9 | 20.2 | 18.8 |
| 大 連 | — | 1 | 1 | — | 6.0 | 1.5 |
| 金 普 | 1,291 | 1,204 | 2,495 | 25.3 | 25.8 | 25.5 |
| 閔 子 | 1,997 | 1,776 | 3,773 | 28.9 | 28.5 | 28.7 |
| 州 店 高 計 | 1,905 | 1,734 | 3,639 | 27.3 | 28.4 | 27.8 |
| 同 同 同 | 8,528 | 7,255 | 15,783 | 22.3 | 25.7 | 23.7 |
| 同 同 同 | 6,873 | 5,783 | 12,656 | 18.6 | 21.5 | 19.8 |
| 同 同 同 | 6,380 | 5,160 | 11,540 | 17.6 | 20.1 | 18.6 |
| 同 同 同 | 6,488 | 5,382 | 11,870 | 15.2 | 20.9 | 18.6 |
| 同 同 同 | 6,094 | 5,111 | 11,205 | 17.3 | 20.4 | 18.6 |
| 同 同 同 | 5,726 | 4,642 | 10,368 | 16.9 | 19.0 | 17.8 |

36. 死 亡 (續)

| 地 方 | 男 | 女 | 計 | 各 性 人 口 千 = 付 死 亡 | | |
|-----------|-------|-------|--------|-------------------|------|------|
| | | | | 男 | 女 | 計 |
| 東 州 | — | — | — | — | — | — |
| 店橋口山陽 | 20 | 17 | 37 | 3.6 | 8.1 | 4.9 |
| 房石 | 16 | 18 | 34 | 4.9 | 15.6 | 7.7 |
| 瓦大營鐵道 | — | — | — | — | — | — |
| 奉本安撫鐵道 | 25 | 11 | 36 | 4.7 | 6.2 | 5.0 |
| 天湖東順嶺 | 6 | 9 | 15 | 1.1 | 9.5 | 2.4 |
| 鐵 道 附 屬 地 | — | — | — | — | — | — |
| 奉本安撫鐵道 | 21 | 28 | 49 | 1.7 | 8.1 | 3.1 |
| 天湖東順嶺 | — | 1 | 1 | — | 2.9 | 0.8 |
| 原街嶺春計 | 243 | 172 | 415 | 11.2 | 17.4 | 13.2 |
| 開四公長 | 45 | 5 | 50 | 1.2 | 1.1 | 1.2 |
| 平主 | 3 | 2 | 5 | 1.5 | 3.4 | 1.9 |
| 大同十三年 | 35 | 27 | 62 | 2.4 | 10.5 | 3.6 |
| 同 同 同 | 21 | 26 | 47 | 2.5 | 10.8 | 4.3 |
| 同 同 同 | 33 | 32 | 65 | 4.1 | 15.0 | 6.3 |
| 同 同 同 | 77 | 67 | 144 | 4.3 | 16.4 | 6.8 |
| 同 同 同 | 545 | 415 | 960 | 3.8 | 11.4 | 5.3 |
| 領 事 館 | — | — | — | — | — | — |
| 大正十三年 | 460 | 393 | 763 | 3.5 | 9.7 | 4.7 |
| 同 同 同 | 481 | 355 | 836 | 3.8 | 12.7 | 5.4 |
| 同 同 同 | 322 | 176 | 498 | 2.5 | 6.3 | 3.2 |
| 同 同 同 | 195 | 127 | 322 | 2.0 | 7.3 | 2.7 |
| 同 同 同 | 218 | 159 | 368 | 2.2 | 10.1 | 3.2 |
| 外 國 人 | — | — | — | — | — | — |
| 總 計 | 199 | 81 | 210 | 8.3 | 11.0 | 9.2 |
| 同 同 同 | 165 | 92 | 257 | 11.5 | 13.8 | 12.3 |
| 同 同 同 | 144 | 64 | 208 | 11.0 | 11.1 | 11.0 |
| 昭 和 元 年 | 9,073 | 7,670 | 16,743 | 17.2 | 24.0 | 19.8 |
| 大 正 十 三 年 | 7,333 | 6,086 | 13,419 | 14.6 | 20.3 | 16.8 |
| 同 同 同 | 6,861 | 5,515 | 12,376 | 14.0 | 19.3 | 16.0 |
| 同 同 同 | 6,939 | 5,639 | 12,578 | 14.2 | 19.8 | 16.2 |
| 同 同 同 | 6,454 | 5,330 | 11,784 | 13.8 | 19.4 | 15.9 |
| 同 同 同 | 6,088 | 4,856 | 10,944 | 13.3 | 18.4 | 15.3 |
| 關 東 州 | — | — | — | — | — | — |
| 昭 和 元 年 | — | 5 | 5 | — | 27.5 | 13.3 |
| 大 正 十 三 年 | 3 | 1 | 4 | 5.9 | 7.6 | 6.6 |
| 同 同 同 | 1 | 1 | 2 | 15.5 | 6.6 | 11.6 |
| 同 同 同 | 1 | — | 1 | 5.2 | — | 2.9 |
| 同 同 同 | 4 | 1 | 5 | 33.3 | 8.1 | 20.6 |
| 同 同 同 | 3 | — | 3 | 27.8 | — | 14.9 |
| 鐵 道 附 屬 地 | — | — | — | — | — | — |
| 奉 長 鐵 道 | 5 | 5 | 10 | 8.4 | 11.6 | 9.8 |
| 天 春 計 | 2 | 2 | 4 | 15.4 | 15.3 | 15.3 |
| 同 同 同 | 7 | 7 | 14 | 8.1 | 11.7 | 9.5 |
| 同 同 同 | 5 | 2 | 7 | 6.1 | 4.0 | 5.3 |
| 同 同 同 | 6 | 3 | 9 | 13.2 | 8.8 | 11.3 |
| 同 同 同 | 2 | 1 | 3 | 4.4 | 2.9 | 3.8 |
| 同 同 同 | 2 | — | 2 | 4.0 | — | 2.4 |
| 同 同 同 | 3 | 1 | 4 | 16.1 | 7.2 | 12.3 |
| 總 計 | 7 | 12 | 19 | 6.4 | 14.8 | 10.0 |
| 同 同 同 | 6 | 3 | 9 | 5.7 | 4.5 | 5.2 |
| 同 同 同 | 9 | 4 | 13 | 13.9 | 8.1 | 11.4 |
| 同 同 同 | 3 | 1 | 4 | 4.6 | 2.0 | 3.5 |
| 同 同 同 | 6 | 1 | 7 | 9.5 | 2.3 | 6.5 |
| 同 同 同 | 6 | 1 | 7 | 20.1 | 4.3 | 13.1 |

39. 死亡者年齡別 滿一歲未滿八日數及月數別

Table with columns for age (年), sex (男, 女), and year (昭和元年, 大正十四年, etc.). It contains detailed mortality data for various age groups and years, including sub-totals for specific periods like '五六月' and '一二月'.

39. 死亡者年齡別 (續)

Continuation of the mortality table from page 114, showing data for ages 100 and 105, and a final total row at the bottom with values like 1,645, 1,572, 3,217, etc.

39. 死亡者年齡別 (續)

Table with columns for age groups (年), sex (男, 女), and years (昭和元年, 大正十四年, etc.). Includes sub-sections for '支那人' and '本邦人' with detailed age breakdowns.

39. 死亡者年齡別 (續)

Table with columns for age groups (年), sex (男, 女), and years (昭和元年, 大正十四年, etc.). Continuation of the death statistics from page 118.

40. 死亡者死

Table with columns for months (一月 to 八月) and gender (男, 女). Rows list various causes of death such as 全精神循環, 神經, 呼吸器, 泌尿, 皮膚, 胎產, 傳染, 性病, 死總計.

因及月別 (續)

Table with columns for months (九月 to 十二月) and gender (男, 女). Rows list various causes of death such as 全精神循環, 神經, 呼吸器, 泌尿, 皮膚, 胎產, 傳染, 性病, 死總計.

42. 死亡者

| 職業名 | 日 本 人 | | | | 支 那 人 | | 外 國 人 | |
|----------|-------|-------|-------|-----|-------|-------|-------|----|
| | 內 地 人 | | 朝 鮮 人 | | 男 | 女 | 男 | 女 |
| | 男 | 女 | 男 | 女 | | | | |
| 本 業 | | | | | | | | |
| 農 業 | 7 | — | 22 | 8 | 1,605 | 350 | — | — |
| 水 産 業 | 5 | — | 1 | — | 140 | 2 | — | — |
| 工 業 | 25 | 2 | — | — | 46 | — | — | — |
| 商 業 | 135 | 5 | 6 | 5 | 177 | 8 | — | — |
| 交通 業 | 149 | 36 | 10 | 3 | 260 | 17 | 2 | 2 |
| 公務 自由 業者 | 103 | 9 | 4 | — | 107 | 3 | — | — |
| 其他ノ有業者 | 104 | 44 | 3 | 6 | 50 | 42 | — | — |
| 家事 使用 人 | 9 | 6 | 12 | 2 | 782 | 22 | — | — |
| 無 職 業 | 3 | 9 | 1 | 1 | 17 | 3 | — | — |
| 無 職 業 | 19 | 11 | 3 | 1 | 41 | 19 | 3 | — |
| 總 計 | 599 | 122 | 62 | 26 | 3,225 | 466 | 5 | 2 |
| 從 屬 | | | | | | | | |
| 農 業 | 6 | 10 | 26 | 39 | 4,275 | 4,932 | — | — |
| 水 産 業 | 6 | 5 | — | — | 288 | 386 | — | — |
| 工 業 | 75 | 117 | — | — | 1 | 5 | — | — |
| 商 業 | 234 | 308 | 12 | 20 | 222 | 282 | 1 | 2 |
| 交通 業 | 213 | 295 | 30 | 23 | 254 | 381 | 1 | 4 |
| 公務 自由 業者 | 289 | 384 | 2 | 6 | 206 | 288 | — | 2 |
| 其他ノ有業者 | 205 | 279 | 2 | 3 | 50 | 69 | — | 2 |
| 家事 使用 人 | 22 | 32 | 17 | 26 | 513 | 795 | — | — |
| 無 職 業 | 8 | 1 | — | — | 15 | 13 | — | — |
| 無 職 業 | 28 | 18 | 2 | 4 | 24 | 53 | — | — |
| 不 詳 計 | — | — | — | — | — | — | — | — |
| 總 計 | 1,086 | 1,450 | 91 | 121 | 5,848 | 7,204 | 2 | 10 |
| 總 計 | | | | | | | | |
| 農 業 | 13 | 10 | 48 | 47 | 5,880 | 5,282 | — | — |
| 水 産 業 | 11 | 5 | 1 | — | 428 | 388 | — | — |
| 工 業 | 100 | 119 | — | — | 47 | 5 | — | — |
| 商 業 | 369 | 313 | 18 | 25 | 399 | 290 | 1 | 2 |
| 交通 業 | 362 | 332 | 40 | 26 | 514 | 398 | 3 | 6 |
| 公務 自由 業者 | 392 | 393 | 6 | 6 | 313 | 291 | — | 2 |
| 其他ノ有業者 | 309 | 323 | 5 | 9 | 100 | 111 | — | 2 |
| 家事 使用 人 | 31 | 38 | 29 | 28 | 1,295 | 817 | — | — |
| 無 職 業 | 11 | 10 | 1 | 1 | 32 | 16 | — | — |
| 無 職 業 | 47 | 29 | 5 | 5 | 65 | 72 | 3 | — |
| 不 詳 計 | — | — | — | — | — | — | — | — |
| 總 計 | 1,645 | 1,572 | 153 | 147 | 9,073 | 7,670 | 7 | 12 |

職 業 別

昭 和 元 年

| 合 計 | 大 正 十 四 年 | | | 同 十 三 年 | | | 同 十 二 年 | | | |
|-----|-----------|-------|--------|---------|-------|--------|---------|-------|--------|--------|
| | 男 | 女 | 計 | 男 | 女 | 計 | | | | |
| 者 | 1,634 | 358 | 1,992 | 1,332 | 385 | 1,717 | 1,362 | 290 | 1,652 | 1,235 |
| 者 | 146 | 2 | 148 | 125 | 13 | 138 | 152 | 17 | 169 | 108 |
| 者 | 71 | 2 | 73 | 45 | 2 | 47 | 52 | — | 52 | 90 |
| 者 | 318 | 18 | 336 | 276 | 16 | 292 | 317 | 12 | 329 | 289 |
| 者 | 421 | 58 | 479 | 385 | 57 | 442 | 389 | 36 | 425 | 433 |
| 者 | 214 | 12 | 226 | 190 | 8 | 198 | 246 | 13 | 259 | 190 |
| 者 | 157 | 92 | 249 | 115 | 87 | 202 | 101 | 109 | 210 | 172 |
| 者 | 803 | 30 | 833 | 781 | 22 | 803 | 830 | 19 | 849 | 777 |
| 者 | 21 | 13 | 34 | 21 | 9 | 30 | 34 | 19 | 53 | 36 |
| 者 | 66 | 31 | 97 | 71 | 23 | 94 | 30 | 8 | 38 | 35 |
| 者 | 3,851 | 616 | 4,467 | 3,341 | 622 | 3,963 | 3,513 | 523 | 4,036 | 3,355 |
| 者 | 4,307 | 4,981 | 9,288 | 3,320 | 2,947 | 7,267 | 2,819 | 3,503 | 6,322 | 7,743 |
| 者 | 294 | 391 | 685 | 219 | 274 | 493 | 207 | 283 | 490 | 370 |
| 者 | 76 | 122 | 198 | 79 | 115 | 194 | 96 | 117 | 213 | 147 |
| 者 | 469 | 612 | 1,081 | 441 | 611 | 1,052 | 383 | 585 | 968 | 855 |
| 者 | 498 | 704 | 1,202 | 437 | 598 | 1,035 | 369 | 635 | 1,004 | 969 |
| 者 | 497 | 680 | 1,177 | 450 | 559 | 1,009 | 373 | 510 | 883 | 863 |
| 者 | 257 | 355 | 612 | 213 | 283 | 496 | 148 | 259 | 407 | 456 |
| 者 | 552 | 853 | 1,405 | 455 | 656 | 1,111 | 344 | 581 | 925 | 636 |
| 者 | 23 | 14 | 37 | 7 | 13 | 20 | 14 | 10 | 24 | 14 |
| 者 | 54 | 75 | 129 | 51 | 70 | 121 | 73 | 77 | 150 | 252 |
| 者 | 7,027 | 8,787 | 15,814 | 5,672 | 7,126 | 12,798 | 4,828 | 6,561 | 11,389 | 12,305 |
| 計 | 5,941 | 5,339 | 11,280 | 4,652 | 4,332 | 8,984 | 4,181 | 3,793 | 7,974 | 3,968 |
| 計 | 440 | 393 | 833 | 344 | 287 | 631 | 359 | 300 | 659 | 478 |
| 計 | 147 | 124 | 271 | 124 | 117 | 241 | 148 | 117 | 265 | 237 |
| 計 | 787 | 630 | 1,417 | 717 | 627 | 1,344 | 700 | 597 | 1,297 | 1,144 |
| 計 | 919 | 762 | 1,681 | 822 | 655 | 1,477 | 758 | 671 | 1,429 | 1,402 |
| 計 | 711 | 692 | 1,403 | 640 | 567 | 1,207 | 619 | 523 | 1,142 | 1,053 |
| 計 | 414 | 447 | 861 | 328 | 370 | 698 | 249 | 368 | 617 | 628 |
| 計 | 1,355 | 883 | 2,238 | 1,236 | 678 | 1,914 | 1,174 | 600 | 1,774 | 1,413 |
| 計 | 44 | 27 | 71 | 28 | 22 | 50 | 48 | 29 | 77 | 50 |
| 計 | 120 | 106 | 226 | 122 | 93 | 215 | 103 | 85 | 188 | 287 |
| 計 | 10,878 | 9,403 | 20,281 | 9,913 | 7,748 | 16,761 | 8,341 | 7,084 | 15,425 | 15,660 |

43. 渡歸航人員 昭和元年

| 上陸地又ハ乗船地 | 日 本 人 | | 支 那 人 | | 外 國 人 | | 合 計 | | 計 |
|------------|--------|--------|---------|---------|--------|-------|---------|---------|--------|
| | 男 | 女 | 男 | 女 | 男 | 女 | 男 | 女 | |
| 上 陸 人 員 | | | | | | | | | |
| 旅 順 | 日本(内地) | — | 1 | — | — | — | — | 1 | 1 |
| | 支 那 | — | — | 40 | — | — | — | 40 | — |
| | 計..... | — | 1 | 40 | — | — | — | 40 | 1 |
| 大 連 | 日本(内地) | 23,712 | 14,199 | 2,263 | 52 | 182 | 78 | 26,157 | 12,329 |
| | 朝鮮 | 183 | 78 | 619 | 44 | — | 2 | 802 | 124 |
| | 支 那 | 7,423 | 2,107 | 205,668 | 32,147 | 3,481 | 1,940 | 216,572 | 36,194 |
| 計..... | 31,318 | 14,384 | 208,550 | 32,243 | 3,663 | 2,020 | 243,531 | 48,647 | |
| 鏡子高 | 日本(内地) | 1 | — | — | — | — | — | 1 | — |
| | 朝鮮 | 64 | 11 | — | — | 2 | — | 66 | 11 |
| | 支 那 | 35 | 2 | 177 | 8 | — | — | 212 | 10 |
| 計..... | 100 | 13 | 177 | 8 | 2 | — | 279 | 21 | |
| 總 計 | 日本(内地) | 23,713 | 12,200 | 2,263 | 52 | 182 | 78 | 26,158 | 12,330 |
| | 朝鮮 | 247 | 89 | 619 | 44 | 2 | 2 | 868 | 135 |
| | 支 那 | 7,458 | 2,109 | 205,885 | 32,155 | 3,481 | 1,940 | 216,824 | 36,204 |
| 計..... | 31,418 | 14,398 | 208,767 | 32,251 | 3,665 | 2,020 | 243,850 | 48,669 | |
| 乗 船 人 員 | | | | | | | | | |
| 旅 順(日本(内地) | — | 1 | — | — | — | — | — | 1 | 1 |
| | 日本(内地) | 24,750 | 9,243 | 373 | 2 | 325 | 291 | 25,448 | 9,536 |
| | 朝鮮 | 190 | 42 | 140 | 25 | — | — | 330 | 67 |
| 大 連 | 支 那 | 6,766 | 1,452 | 131,491 | 8,102 | 3,736 | 1,763 | 141,993 | 11,317 |
| | 其 他 | — | — | — | — | 26 | — | 26 | — |
| | 計..... | 31,706 | 10,737 | 132,004 | 8,129 | 4,087 | 2,054 | 167,797 | 20,920 |
| 鏡子高 | 日本(内地) | 63 | 11 | — | — | 1 | — | 64 | 11 |
| | 支 那 | 32 | 4 | 179 | 11 | — | — | 211 | 15 |
| | 計..... | 95 | 15 | 179 | 11 | 1 | — | 275 | 26 |
| 總 計 | 日本(内地) | 24,813 | 9,255 | 373 | 2 | 326 | 291 | 25,512 | 9,548 |
| | 朝鮮 | 190 | 42 | 140 | 25 | — | — | 330 | 67 |
| | 支 那 | 6,798 | 1,456 | 131,670 | 8,113 | 3,736 | 1,763 | 142,204 | 11,332 |
| 其 他 | — | — | — | — | 26 | — | 26 | — | |
| 計..... | 31,801 | 10,753 | 132,183 | 8,140 | 4,088 | 2,054 | 168,072 | 20,947 | |

本表ハ關東州以外ノ各地ヨリ關東州各港(旅順、大連、金州、普蘭店、鏡子高)ニ上陸シ又ハ前記各港ヨリ乗船シテ關東州以外ノ各地ヘ赴キタル人員ニシテ關東州内各港相互間ノ往來人員ハ包含セズ以下三表亦同シ

44. 渡歸航者發著地別 昭和元年

| 種 別 | 族 順 | 大 連 | 金 州 | 普 蘭 店 | 鏡 子 高 | 合 計 | |
|--------|-------|---------|---------|-------|-------|---------|---------|
| | | | | | | 渡 航 者 | 歸 航 者 |
| 日本人 | 昭和元年 | 1 | 45,702 | — | — | 113 | 45,816 |
| | 大正十一年 | — | 53,126 | — | — | 118 | 53,244 |
| | 昭和十一年 | 15 | 44,233 | — | — | 145 | 44,378 |
| | 昭和十二年 | — | 48,338 | — | — | 167 | 48,505 |
| | 昭和十三年 | — | 42,549 | — | — | 195 | 42,744 |
| 計..... | — | 58,270 | — | — | 174 | 58,444 | |
| 支那人 | 昭和元年 | 40 | 240,793 | — | — | 185 | 241,018 |
| | 大正十一年 | — | 210,277 | — | — | 249 | 210,526 |
| | 昭和十一年 | 405 | 206,726 | — | — | 544 | 207,270 |
| | 昭和十二年 | — | 224,153 | — | — | 723 | 224,876 |
| | 昭和十三年 | 20 | 215,031 | — | — | 509 | 215,560 |
| 計..... | 338 | 227,136 | 8 | — | 494 | 227,976 | |
| 外國人 | 昭和元年 | — | 5,683 | — | — | 2 | 5,685 |
| | 大正十一年 | 2 | 3,855 | — | — | 2 | 3,857 |
| | 昭和十一年 | — | 3,263 | — | — | 2 | 3,265 |
| | 昭和十二年 | — | 2,985 | — | — | 2 | 2,987 |
| | 昭和十三年 | — | 3,170 | — | — | 4 | 3,174 |
| 計..... | — | 3,092 | — | — | 1 | 3,093 | |
| 總 計 | 昭和元年 | 41 | 292,178 | — | — | 300 | 292,519 |
| | 大正十一年 | 2 | 267,258 | — | — | 369 | 267,629 |
| | 昭和十一年 | 420 | 254,222 | — | — | 691 | 254,913 |
| | 昭和十二年 | — | 275,476 | — | — | 802 | 276,278 |
| | 昭和十三年 | 20 | 260,750 | — | — | 708 | 261,458 |
| 計..... | 1,258 | 288,498 | 8 | — | 669 | 290,433 | |
| 歸 航 者 | | | | | | | |
| 日本人 | 昭和元年 | 1 | 42,443 | — | — | 110 | 42,554 |
| | 大正十一年 | — | 41,778 | — | — | 119 | 41,897 |
| | 昭和十一年 | — | 36,751 | — | — | 137 | 36,888 |
| | 昭和十二年 | — | 39,955 | — | — | 127 | 40,082 |
| | 昭和十三年 | 1 | 38,046 | — | — | 57 | 38,104 |
| 計..... | 1,064 | 44,168 | — | — | 127 | 44,295 | |
| 支那人 | 昭和元年 | — | 140,133 | — | — | 190 | 140,323 |
| | 大正十一年 | — | 107,236 | — | — | 174 | 107,410 |
| | 昭和十一年 | 384 | 142,737 | — | — | 497 | 143,231 |
| | 昭和十二年 | 515 | 124,198 | — | — | 1,274 | 125,473 |
| | 昭和十三年 | 502 | 122,309 | — | — | 625 | 122,934 |
| 計..... | 582 | 115,925 | — | — | 506 | 116,431 | |
| 外國人 | 昭和元年 | — | 6,141 | — | — | 1 | 6,142 |
| | 大正十一年 | 4 | 4,689 | — | — | 2 | 4,691 |
| | 昭和十一年 | — | 3,810 | — | — | 2 | 3,812 |
| | 昭和十二年 | — | 3,094 | — | — | 1 | 3,095 |
| | 昭和十三年 | — | 3,134 | — | — | — | 3,134 |
| 計..... | 27 | 3,125 | — | — | 9 | 3,134 | |
| 總 計 | 昭和元年 | 1 | 188,717 | — | — | 301 | 189,019 |
| | 大正十一年 | 4 | 153,703 | — | — | 295 | 154,002 |
| | 昭和十一年 | 384 | 183,298 | — | — | 636 | 183,934 |
| | 昭和十二年 | 515 | 167,247 | — | — | 1,402 | 168,649 |
| | 昭和十三年 | 503 | 163,489 | — | — | 682 | 164,171 |
| 計..... | 1,673 | 163,218 | — | — | 642 | 163,860 | |

本表ニ於テ渡航者ト稱スルハ前表ノ上陸人員ニシテ歸航者ト稱スルハ前表ノ乗船人員ナリ次表亦同シ

45. 渡歸航者月別

昭和元年

| 地 方 | 一月 | 二月 | 三月 | 四月 | 五月 | 六月 | 七月 | 八月 | 九月 | 十月 | 十一月 | 十二月 | 合計 | |
|-------|--------|--------|--------|--------|--------|--------|--------|--------|--------|--------|--------|--------|---------|---------|
| 渡 航 者 | | | | | | | | | | | | | | |
| 旅 順 | 日本人(女) | — | — | 1 | — | — | — | — | — | — | — | — | 1 | |
| | 支那人(男) | 11 | — | — | — | 4 | — | 9 | — | — | — | 16 | 40 | |
| | 計 | 11 | — | 1 | — | 4 | — | 9 | — | — | — | 16 | 41 | |
| 大 連 | 日本人(男) | 1,905 | 1,771 | 2,957 | 3,161 | 3,346 | 2,952 | 3,364 | 2,895 | 2,968 | 2,245 | 1,917 | 1,837 | 31,318 |
| | 日本人(女) | 711 | 765 | 1,233 | 1,445 | 1,690 | 1,194 | 1,408 | 1,528 | 1,249 | 1,340 | 1,014 | 807 | 14,384 |
| | 支那人(男) | 17,035 | 10,951 | 7,951 | 22,905 | 23,570 | 15,135 | 15,052 | 13,962 | 13,059 | 21,250 | 28,238 | 19,442 | 208,550 |
| | 支那人(女) | 1,582 | 2,029 | 1,855 | 5,096 | 2,908 | 1,848 | 2,289 | 1,554 | 1,546 | 2,170 | 5,454 | 2,912 | 32,243 |
| | 外國人(男) | 374 | 408 | 399 | 456 | 233 | 327 | 327 | 320 | 252 | 211 | 186 | 170 | 3,663 |
| | 外國人(女) | 88 | 133 | 157 | 338 | 168 | 234 | 211 | 183 | 178 | 164 | 92 | 74 | 2,020 |
| 計 | 21,695 | 16,057 | 14,552 | 33,401 | 31,915 | 21,690 | 22,651 | 20,442 | 19,252 | 28,380 | 36,901 | 25,242 | 292,178 | |
| 鏡子高 | 日本人(男) | — | — | 4 | 67 | 1 | 4 | — | 4 | 5 | 8 | 1 | 6 | 100 |
| | 日本人(女) | — | — | — | 11 | — | 1 | — | — | 1 | — | — | — | 13 |
| | 支那人(男) | 3 | 6 | 11 | 15 | 13 | 6 | 14 | 32 | 23 | 10 | 36 | 8 | 177 |
| | 支那人(女) | — | — | 1 | — | — | — | 1 | 3 | 1 | — | 2 | — | 8 |
| | 外國人(男) | — | — | — | 2 | — | — | — | — | — | — | — | — | 2 |
| 計 | 3 | 6 | 16 | 95 | 14 | 11 | 15 | 39 | 30 | 18 | 39 | 14 | 300 | |
| 總 計 | 男 | 19,328 | 13,136 | 11,322 | 26,606 | 27,167 | 18,424 | 18,766 | 17,213 | 16,307 | 23,724 | 30,394 | 21,463 | 243,850 |
| | 女 | 2,381 | 2,927 | 3,247 | 6,890 | 4,766 | 3,277 | 3,909 | 3,268 | 2,975 | 4,674 | 6,552 | 3,793 | 48,669 |
| 計 | 21,709 | 16,063 | 14,569 | 33,496 | 31,933 | 21,701 | 22,675 | 20,481 | 19,282 | 28,398 | 36,956 | 25,256 | 292,519 | |
| 大正十四年 | 男 | 19,447 | 9,220 | 48,232 | 28,458 | 23,699 | 13,083 | 11,906 | 16,116 | 16,097 | 18,352 | 18,421 | 17,668 | 230,699 |
| | 女 | 1,241 | 1,168 | 4,014 | 3,375 | 4,159 | 2,684 | 3,116 | 3,368 | 5,931 | 2,886 | 2,749 | 2,239 | 36,630 |
| 計 | 10,688 | 10,388 | 52,246 | 31,833 | 27,858 | 15,767 | 15,022 | 19,484 | 22,028 | 21,238 | 21,170 | 19,907 | 267,629 | |
| 同 十三年 | 男 | 12,973 | 16,559 | 48,880 | 25,198 | 18,197 | 13,331 | 12,178 | 14,667 | 12,799 | 18,487 | 17,873 | 15,729 | 226,871 |
| | 女 | 1,332 | 1,640 | 3,495 | 3,392 | 3,132 | 2,393 | 2,209 | 2,358 | 2,203 | 2,584 | 1,982 | 1,742 | 28,462 |
| 計 | 14,305 | 18,199 | 52,375 | 28,590 | 21,329 | 15,724 | 14,387 | 17,025 | 15,002 | 21,071 | 19,855 | 17,471 | 255,333 | |
| 同 十二年 | 男 | 14,029 | 8,083 | 54,905 | 40,535 | 21,458 | 15,670 | 16,720 | 16,521 | 13,455 | 14,987 | 15,181 | 13,556 | 245,100 |
| | 女 | 1,402 | 1,111 | 4,336 | 4,834 | 2,961 | 2,840 | 2,868 | 2,559 | 2,317 | 2,366 | 2,017 | 1,657 | 31,268 |
| 計 | 15,431 | 9,194 | 59,241 | 45,369 | 24,419 | 18,510 | 19,588 | 19,080 | 15,772 | 17,353 | 17,198 | 15,213 | 276,368 | |
| 同 十一年 | 男 | 7,475 | 24,767 | 44,489 | 25,246 | 21,804 | 13,539 | 16,113 | 15,721 | 14,793 | 16,152 | 15,724 | 15,617 | 231,440 |
| | 女 | 895 | 1,984 | 3,615 | 3,627 | 3,963 | 2,335 | 2,506 | 2,398 | 2,336 | 2,309 | 2,285 | 1,695 | 30,038 |
| 計 | 8,370 | 26,751 | 48,104 | 28,873 | 25,767 | 15,874 | 18,709 | 18,119 | 17,129 | 18,461 | 18,009 | 17,312 | 261,478 | |
| 同 十年 | 男 | 11,255 | 15,903 | 64,576 | 35,256 | 16,396 | 15,018 | 16,286 | 15,821 | 15,745 | 19,724 | 19,886 | 16,035 | 261,901 |
| | 女 | 1,320 | 1,573 | 3,837 | 3,869 | 2,942 | 2,058 | 2,206 | 2,630 | 2,103 | 2,079 | 2,232 | 1,683 | 28,532 |
| 計 | 12,575 | 17,476 | 68,413 | 39,125 | 19,338 | 17,076 | 18,492 | 18,451 | 17,848 | 21,803 | 22,118 | 17,718 | 290,433 | |

45. 渡歸航者月別 (續)

| 地 方 | 一月 | 二月 | 三月 | 四月 | 五月 | 六月 | 七月 | 八月 | 九月 | 十月 | 十一月 | 十二月 | 合計 | |
|------------|--------|--------|--------|--------|--------|--------|--------|--------|--------|--------|--------|--------|---------|---------|
| 歸 航 者 | | | | | | | | | | | | | | |
| 旅 順(日本人(女) | — | — | 1 | — | — | — | — | — | — | — | — | — | 1 | |
| | — | — | — | — | — | — | — | — | — | — | — | — | — | |
| 大 連 | 日本人(男) | 2,215 | 1,383 | 2,017 | 2,507 | 2,883 | 2,697 | 3,401 | 3,010 | 2,665 | 2,686 | 4,627 | 1,615 | 31,706 |
| | 日本人(女) | 625 | 611 | 1,142 | 1,070 | 822 | 827 | 1,197 | 1,052 | 850 | 1,134 | 718 | 689 | 10,737 |
| | 支那人(男) | 29,368 | 14,953 | 9,357 | 11,464 | 8,421 | 6,573 | 6,260 | 5,659 | 5,326 | 6,916 | 12,414 | 15,293 | 132,004 |
| | 支那人(女) | 1,035 | 770 | 720 | 958 | 580 | 461 | 507 | 457 | 314 | 584 | 1,022 | 721 | 8,129 |
| | 外國人(男) | 407 | 686 | 524 | 536 | 315 | 286 | 220 | 283 | 305 | 218 | 147 | 160 | 4,087 |
| | 外國人(女) | 97 | 168 | 139 | 396 | 182 | 153 | 143 | 158 | 276 | 165 | 91 | 86 | 2,054 |
| 計 | 33,747 | 18,571 | 13,899 | 16,931 | 13,203 | 10,997 | 11,728 | 10,619 | 9,736 | 11,703 | 19,019 | 18,564 | 188,717 | |
| 鏡子鏡 | 日本人(男) | — | — | 4 | 3 | — | 4 | 63 | 4 | 2 | 5 | 7 | 3 | 95 |
| | 日本人(女) | — | — | 1 | — | — | 1 | 11 | 1 | — | — | 1 | — | 15 |
| | 支那人(男) | 5 | 5 | 9 | 13 | 18 | 11 | 12 | 30 | 17 | 16 | 31 | 12 | 176 |
| | 支那人(女) | — | — | 1 | 1 | — | — | 3 | — | 1 | — | 5 | — | 11 |
| | 外國人(男) | — | — | — | — | — | — | 1 | — | — | — | — | — | 1 |
| 計 | 5 | 5 | 15 | 17 | 18 | 16 | 90 | 35 | 20 | 21 | 44 | 15 | 301 | |
| 總 計 | 男 | 31,995 | 17,027 | 11,911 | 14,523 | 11,637 | 9,571 | 6,957 | 8,986 | 8,315 | 9,841 | 17,226 | 17,083 | 168,072 |
| | 女 | 1,757 | 1,549 | 2,004 | 2,425 | 1,584 | 1,442 | 1,861 | 1,668 | 1,441 | 1,883 | 1,837 | 1,496 | 20,947 |
| 計 | 33,752 | 18,576 | 13,915 | 16,948 | 13,221 | 11,013 | 11,818 | 10,654 | 9,756 | 11,724 | 19,063 | 18,579 | 189,019 | |
| 大正十四年 | 男 | 16,040 | 13,987 | 10,392 | 12,896 | 12,951 | 7,302 | 11,202 | 5,459 | 7,630 | 10,288 | 9,286 | 16,131 | 133,564 |
| | 女 | 1,496 | 1,344 | 1,706 | 2,153 | 1,634 | 1,242 | 1,721 | 2,145 | 2,110 | 2,023 | 1,127 | 1,737 | 20,438 |
| 計 | 17,536 | 15,331 | 12,098 | 15,049 | 14,585 | 8,544 | 12,923 | 7,604 | 9,740 | 12,311 | 10,413 | 17,868 | 154,002 | |
| 同 十三年 | 男 | 17,874 | 8,118 | 15,767 | 12,631 | 9,965 | 10,635 | 8,969 | 9,448 | 10,573 | 20,975 | 18,486 | 21,979 | 165,450 |
| | 女 | 1,239 | 936 | 1,985 | 1,648 | 1,642 | 1,403 | 1,467 | 1,519 | 1,786 | 1,953 | 1,624 | 1,666 | 18,868 |
| 計 | 19,113 | 9,054 | 17,752 | 14,279 | 11,607 | 12,038 | 10,466 | 10,967 | 12,359 | 22,928 | 20,110 | 23,645 | 184,318 | |
| 同 十二年 | 男 | 17,577 | 10,144 | 14,414 | 17,348 | 7,598 | 9,986 | 9,498 | 10,569 | 9,218 | 12,333 | 17,029 | 16,229 | 151,943 |
| | 女 | 1,291 | 1,011 | 1,745 | 1,649 | 1,041 | 1,392 | 1,399 | 1,690 | 1,557 | 1,660 | 1,457 | 1,329 | 17,221 |
| 計 | 18,868 | 11,155 | 16,159 | 18,997 | 8,639 | 11,378 | 10,897 | 12,259 | 10,775 | 13,993 | 18,486 | 17,558 | 169,164 | |
| 同 十一年 | 男 | 15,857 | 9,111 | 13,878 | 12,361 | 10,744 | 10,595 | 9,919 | 10,755 | 10,502 | 8,537 | 14,226 | 19,767 | 146,252 |
| | 女 | 1,059 | 1,072 | 1,983 | 1,778 | 1,501 | 1,613 | 1,619 | 1,669 | 1,805 | 1,378 | 1,442 | 1,503 | 18,422 |
| 計 | 16,916 | 10,183 | 15,861 | 14,139 | 12,245 | 12,208 | 11,538 | 12,424 | 12,307 | 9,915 | 15,668 | 21,270 | 164,674 | |
| 同 十年 | 男 | 14,240 | 5,647 | 11,992 | 16,788 | 11,005 | 11,860 | 11,815 | 11,570 | 10,614 | 8,377 | 16,438 | 19,075 | 149,421 |
| | 女 | 1,149 | 921 | 1,484 | 1,529 | 1,246 | 1,300 | 1,406 | 1,466 | 1,437 | 1,466 | 1,470 | 1,238 | 16,112 |
| 計 | 15,389 | 6,568 | 13,476 | 18,317 | 12,251 | 13,160 | 13,221 | 13,036 | 12,051 | 9,843 | 17,908 | 20,313 | 165,533 | |