Y994
J2786

Y994
J2786

I種
W

1200701118525

宮崎縣勢

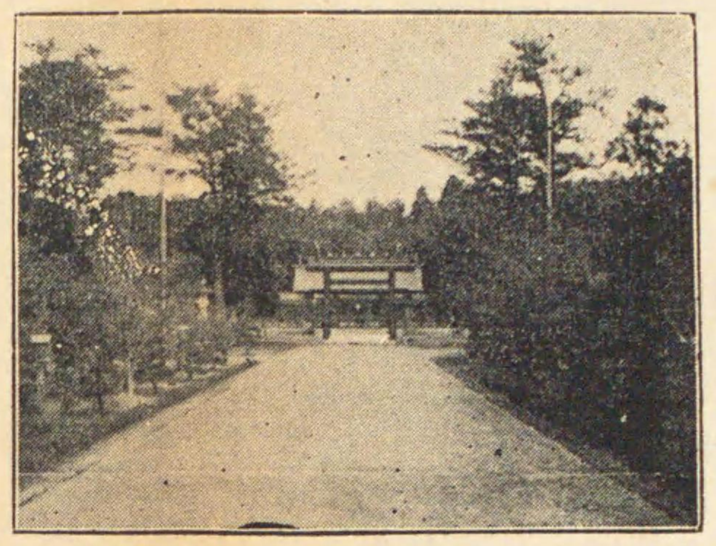

官幣大社 宮崎神宮

（宮崎市下北方）

皇祖神武天皇を祀る現今の社殿は明治四十年の竣成にして結構壯麗神苑廣濶苑内に徴古館あり本縣古今の遺物類を陳列せり

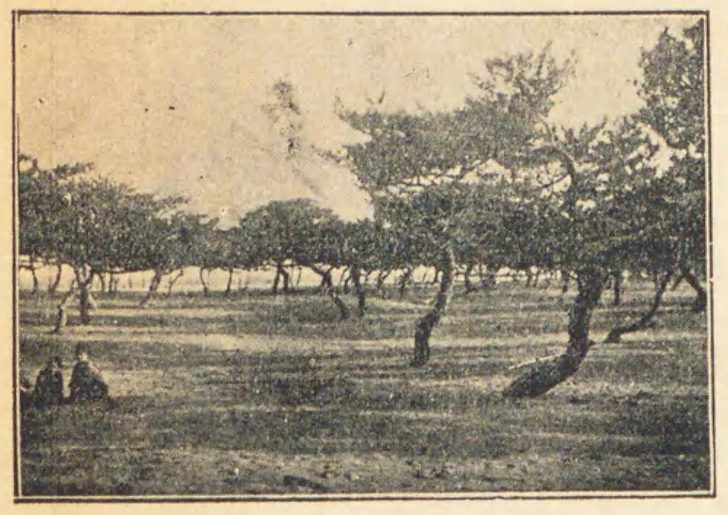

一葉ノ濱

（宮崎郡檍村新別府）

水天一碧風光雄大白沙青松の間神社あり礦泉あり遊客四集す

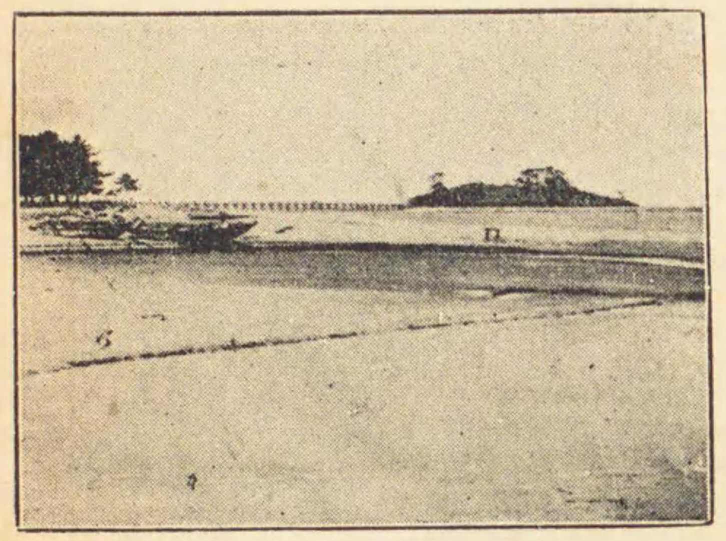

青島

（宮崎郡青島村折生迫）

周廻約半里中央には熱帶植物就中蒲葵樹鬱然繁茂し翠影滴らんとす中に青島神社あり彦火々出見尊豐玉姫命及塩土翁を祀る宮崎鐵道の便あり適夏の海水浴場として遊客頗る多し

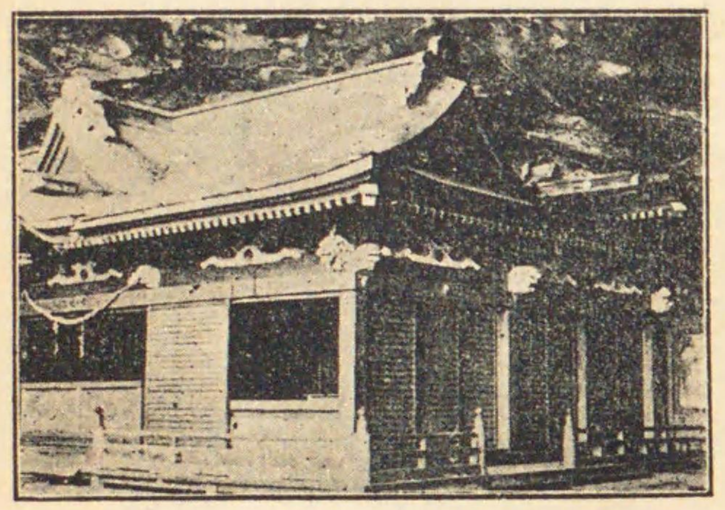

官幣大社 鵜戸神宮

（南那珂郡鵜戸村宮浦）

東西二十一間南北十六間高一丈八尺の洞窟内に社殿あり鸕鶿草葺不合尊を奉祀す東方は水天萬頃景致雄大西方速日峰は宮内省御陵墓傳説地なり

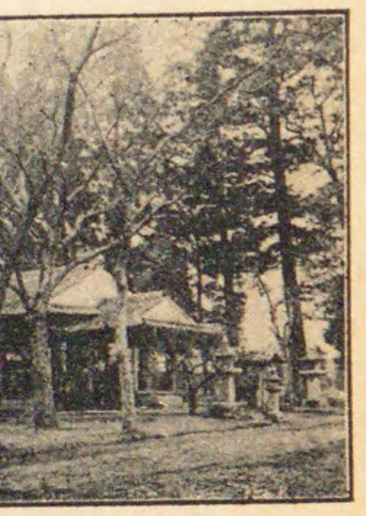

神柱

（都城

天照皇大神豐受姫命を祀る境内廣

概説

地勢交通　本縣ハ九州ノ東南端ニ位シ日向國一圓ヲ管ス東ハ太平洋ニ面シ北ハ大分縣西ハ熊本縣ニ隣リ西南ハ鹿兒島縣ニ接ス國中二派ノ山脈アリテ一ハ西北ヨリ起リ祖母嶽、市房山等ノ高峰ヲ連ネテ南ニ走リ一ハ西南ニ峙起シ霧島山脈ノ高千穂峯、韓國岳ノ峻岳ヲ爲シ蟠屈シテ海ニ入ル其間數十條ノ河川皆東奔シテ海ニ注ク五ヶ瀬川、美々津川、一ツ瀬川、大淀川等ハ其大ナルモノニシテ舟筏ノ便アリ海岸線ノ延長ハ七十七里ニ及ヒ其間良港尠カラス就中土々呂、細島、内海、油津、外ノ浦ノ諸港ハ定期航路ノ汽船常ニ出入ス

國内西部ハ荒蕪地遠ク亘リテ開拓ノ餘地尙頗ル饒カニ東部ハ土地概ネ平坦ニシテ田園開ケ交通亦便ナリ國有鐵道日豊線ハ九州本線八代驛ヨリ發シテ吉松、小林、都城ヲ經テ宮崎ニ達シ更ニ北上シテ延岡、北川ニ至リ大分縣ニ通シ九州東海岸ヲ縱貫シテ門司ニ至ル此間哩程二百八十哩二ヲ算ス而シテ志布志線ハ都城ヨリ岐レテ鹿兒島縣下末吉ヲ經由シ志布志ニ至ル又妻線ハ廣瀬驛ヨリ岐レテ佐土原、妻ヲ經テ杉安ニ達シ大淀驛ヨリ内海港ニ至ル社營輕便鐵道ハ海陸ノ連絡ヲ保テ飫肥、油津港間亦縣營輕便鐵道ヲ經營ス地味ハ西北地方稍磽确ナレトモ概シテ肥沃最モ農作ニ適ス

面積　本縣管内ヲ分チテ宮崎、都城ノ二市宮崎、南那珂、北諸縣、西諸縣、東諸縣、兒湯、東臼杵、西臼杵ノ八郡トシ九十六箇町村ニ區畫ス此面積五百一方里七三アリ而シテ其ノ五割二分九厘ハ民有有租地ニシテ免租地及年期地ハ二分四厘ニ相當シ自餘ノ四

リトス

戸口　本縣ハ土地廣濶ニシテ平野ニ富ミ氣候温暖

發達ノ餘地綽々タルモノアリト雖モ由來人口頗

平均僅カ千四百八十四人ニ過キス天然ノ富源爲

ルルノ憾ミアリシカ今ヤ人口增加ノ趨勢顯著ト

百三十四戸人口七十三萬四千二百六十九人ヲ算

箇年ノ增加率ハ人口千ニ付二十二人一分九厘ニ

産業　昭和二年管内生産物ノ總價額ハ一億九百三

シテ之カ割合ヲ示セバ農産物ハ五〇・六%ヲ第

一%林産物ノ一三・三%之ニ亞ク水産物ハ三・八

産物ハ僅ニ一・〇%ニ過ギズ尙之ヲ各郡市ニ就

キハ東臼杵郡ニシテ北諸縣郡之ニ亞ギ兒湯、南

郡其ノ次ニ位シ何レモ壹千萬圓以上ノ産額ヲ有

多ク産スル所ハ北諸縣郡ニシテ兒湯郡之ニ亞ギ

郡ヲ第一トシ東臼杵郡之ニ亞グ、林産物ノ産額

南那珂郡ノ順位ニアリテ他ハ遙ニ之ニ下リ水産

臼杵郡ノ兩郡ノ占ムル所ニシテ總額ノ七割八分

群ヲ拔キ東臼杵郡之ニ亞グ而シテ鑛産物ハ東臼

産ス本縣ノ重要物産トシテハ米ヲ以テ第一トシ

土地

縣廳所在地	
宮崎市	
東經	一三一・二六度
北緯	三一・五五度

縣ノ位置		
極東	東臼杵郡北浦村	東經 一三一・五三度
極西	西諸縣郡眞幸村	東經 一三〇・四二
極南	南那珂郡都井村	北緯 三一・二一
極北	東臼杵郡北川村	北緯 三二・五〇

面積及沿海廣袤	
面積	五〇一・七三方里
廣袤 東西	一七・二〇里
廣袤 南北	四〇・〇〇町
沿海線	七七里

行政區畫

郡市名	面積	町數	村數	一方里ニ付人口
宮崎郡	二八・三〇方里	二	一〇	二、五四〇
南那珂郡	五四・〇九	三	一三	一、六一四
北諸縣郡	四八・一九	一	一〇	二、一五三
西諸縣郡	六〇・七五	一	六	一、三三〇
東諸縣郡	二四・九〇	二	一五	一、五九六
兒湯郡	七五・八八	四	二一	一、三六七
東臼杵郡	一二三・八六	三	一五	一、一九四
西臼杵郡	九一・五七	一	九	六〇九
宮崎市	二・九六	—	—	一五、五五〇
都城市	一・二三	—	—	一六、九五七
合計	五〇一・七三	一七	九九	一、四五二

官有地（昭和三年三月末日現在）

種別	段別
第一種	二八三・四町
第二種	七、八四八・三町
第三種	一八一、九〇三・六町
第四種	三九・五町
計	一九〇、〇七四・四町

民有地（昭和二年十二月末日現在）

種別	段別	地價	一段歩平均地價
有租地 田	四五、〇〇四・二町	一一、四七八、五八七円	二五・五一円
有租地 畑	六五、四九三・九	二、九一〇、五九二	四・四四
有租地 宅地	六、三六七・五	四、一五四、一五一	六五・二四
有租地 山林	七〇、二一〇・一	五三四、四一三	〇・七六
有租地 原野	三七、八二〇・二	六五五、七五七	〇・一七
有租地 其他	九二〇・八	一、七三九	一・八七
有租地 計	二二四、九八八・七	一九、一四五、二三九	八・五一
免租地	六、五四六・九	—	—
年期地	三、三四一・二	一六九、九〇四	五・〇九
合計	二三四、八七六・七	一九、三一五、一四三	—

氣象

測候所	一
觀測所	三四
氣溫 平均	一六・四度
氣溫 最高ノ極	三五・八
氣溫 最低ノ極（－）	五・七
天氣日數 快晴	五六
天氣日數 曇天	一六〇
天氣日數 雨天	一五八
降水量 總量	九六、〇七〇・二粍
降水量 最多日量	三三一・七（仝上月日 八月八日）
風速度 最大	一四・〇米
風速度 方向	西北西（仝上月日 十二月廿八日）

戸口

人口靜態

郡市名	本籍人口	現住人口 男	現住人口 女	現住人口 計	現住戸數	平均一戸ノ現住人口
宮崎郡	七六、一九一	[illegible]	[illegible]	[illegible]	[illegible]	[illegible]
南那珂郡	九三、四三〇	[illegible]	[illegible]	[illegible]	[illegible]	[illegible]
北諸縣郡	一〇五、六二六	[illegible]	[illegible]	[illegible]	[illegible]	[illegible]
西諸縣郡	七一、一七五	[illegible]	[illegible]	[illegible]	[illegible]	[illegible]
東諸縣郡	四三、一七〇	[illegible]	[illegible]	[illegible]	[illegible]	[illegible]
兒湯郡	九一、六七一	[illegible]	[illegible]	[illegible]	[illegible]	[illegible]
東臼杵郡	一四〇、三三三	[illegible]	[illegible]	[illegible]	[illegible]	[illegible]
西臼杵郡	五六、五三七	[illegible]	[illegible]	[illegible]	[illegible]	[illegible]
宮崎市	三〇、二四四	[illegible]	[illegible]	[illegible]	[illegible]	[illegible]
都城市	二六、八〇二	[illegible]	[illegible]	[illegible]	[illegible]	[illegible]
合計	七三四、二六九	[illegible]	[illegible]	[illegible]	[illegible]	[illegible]

人口動態（本籍人）

出生	死亡	婚姻	離婚
二五、八四二	一二、六九二	五、四九八	五八五

出入人口

他ヨリ入 男	他ヨリ入 女	他ヨリ入 計	他へ出 男	他へ出 女	他へ出 計
五四、一九三	五一、八四二	一〇六、〇三四	四九、〇七九	四六、八〇一	九五、八八〇

業體別戸口

種別	本業 戸數	本業 人口	副業 戸數	副業 人口	本業有業者千ニ付
農業	[illegible]	[illegible]	[illegible]	[illegible]	[illegible]
林業及狩獵業	[illegible]	[illegible]	[illegible]	[illegible]	[illegible]
漁業	[illegible]	[illegible]	[illegible]	[illegible]	[illegible]
工業	[illegible]	[illegible]	[illegible]	[illegible]	[illegible]
商業	[illegible]	[illegible]	[illegible]	[illegible]	[illegible]
交通業	[illegible]	[illegible]	[illegible]	[illegible]	[illegible]
公務及自由業	[illegible]	[illegible]	[illegible]	[illegible]	[illegible]
其他有業者	[illegible]	[illegible]	[illegible]	[illegible]	[illegible]
無職業者	[illegible]	[illegible]	[illegible]	[illegible]	[illegible]
合計	[illegible]	[illegible]	[illegible]	[illegible]	[illegible]

生産物價額

種別	昭和二年	昭和元年	大正十四年
農産物	[illegible]	[illegible]	[illegible]
畜産物	[illegible]	[illegible]	[illegible]
林産物	[illegible]	[illegible]	[illegible]
水産物	[illegible]	[illegible]	[illegible]
工産物	[illegible]	[illegible]	[illegible]
鑛産物	[illegible]	[illegible]	[illegible]
合計	[illegible]	[illegible]	[illegible]
平均一戸當	[illegible]	[illegible]	[illegible]
現住者一人當	[illegible]	[illegible]	[illegible]

耕地整理

種別	地區	工區	總面積	事業費
事業完了	[illegible]	[illegible]	[illegible]	[illegible]
工事中	[illegible]	[illegible]	[illegible]	[illegible]
計	[illegible]	[illegible]	[illegible]	[illegible]

畜産業

蜜蜂 種類	收穫高	價額
蜜蜂	[illegible]	[illegible]
蜜蠟	[illegible]	[illegible]

家畜 種別	年末現在頭數	牝牡計
牛	[illegible]	[illegible]
馬	[illegible]	[illegible]
豚	[illegible]	[illegible]
緬羊	[illegible]	[illegible]
山羊	[illegible]	[illegible]

牛乳	
乳牛頭數	[illegible]
搾乳量	[illegible]

屠殺 種別	場數	頭數
牛	[illegible]	[illegible]
馬	[illegible]	[illegible]
豚	[illegible]	[illegible]

家禽 種別	飼養戸數	羽數	價額
鷄	[illegible]	[illegible]	[illegible]
鶩	[illegible]	[illegible]	[illegible]
七面鳥	[illegible]	[illegible]	[illegible]

林業

森林面積 種別	國有	公有	社寺有
山林	[illegible]	[illegible]	[illegible]
原野	[illegible]	[illegible]	[illegible]
保安林	[illegible]	[illegible]	[illegible]

林野植栽	面積	樹數
新植	[illegible]	[illegible]
補植	[illegible]	[illegible]

縣苗圃	箇所	面積
	[illegible]	[illegible]

伐採 種別	用材	薪炭材
國有林	[illegible]	[illegible]
民有林	[illegible]	[illegible]

林産物 種別	數量	價額
松杉檜欅其他用材	[illegible]	[illegible]
丸太材角材及挽材	[illegible]	[illegible]
松杉檜欅其他板	[illegible]	[illegible]
薪	[illegible]	[illegible]
木炭	[illegible]	[illegible]
竹材	[illegible]	[illegible]
樹實	[illegible]	[illegible]
樹皮	[illegible]	[illegible]
菌類（椎茸、松茸）	[illegible]	[illegible]
其他	[illegible]	[illegible]
合計	[illegible]	[illegible]

漁業

漁船 種別	新造船數	廢用船數
動力ヲ有スルモノ	[illegible]	[illegible]
動力ヲ有セザルモノ	[illegible]	[illegible]

遠洋漁業	船數	乘組人員
動力ヲ有スルモノ	[illegible]	[illegible]
動力ヲ有セザルモノ	[illegible]	[illegible]

漁獲物 種別	數量	價額
魚類（鰹、鮪、鰤、鰯、鯖、鯛、鮎、其他）	[illegible]	[illegible]
貝類	[illegible]	[illegible]
藻類	[illegible]	[illegible]
其他水産動物	[illegible]	[illegible]
合計	[illegible]	[illegible]

水産製造物 種別	數量	價額
鰹節	[illegible]	[illegible]
其他節類	[illegible]	[illegible]
乾魚	[illegible]	[illegible]
其他	[illegible]	[illegible]

水産養殖 種別	養殖場	同上面積
鯉	[illegible]	[illegible]
其他	[illegible]	[illegible]
合計	[illegible]	[illegible]

工業

種別	工場數
染織工場	[illegible]
機械及器具工場	[illegible]
化學工場	[illegible]
飲食物工場	[illegible]
其他	[illegible]

縣勢一覧

戸神宮

（…郡鵜戸村宮浦）

合尊を奉祀す東方は水天萬頃景致雄大西方速日峰は宮内省御陵墓傳説地なり

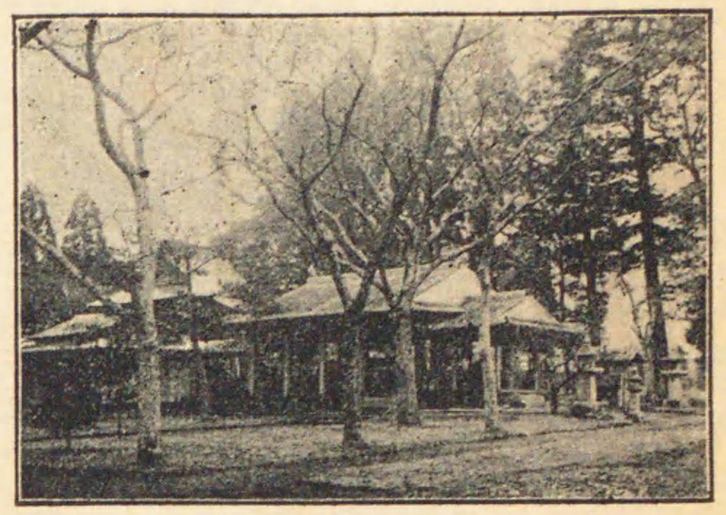

神柱神社

（都城市）

天照皇大神豊受姫命を祀る境内廣濶清幽本社の西に小松原公園あり

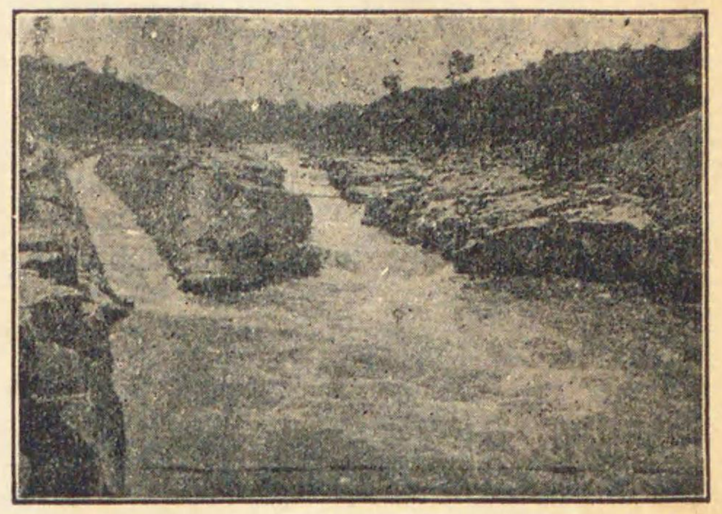

観音瀬

（北諸縣郡高城村有水）

衆水集りて大淀川に合する所激射奔騰飛沫四散頗る奇觀なり

霧島山（遠望）

（西諸縣郡高原村）

薩、隅、日の三州に跨り海抜五千九百十尺春青冬雪雄姿譬ふへからす東西に峯あり東方の絶頂に天逆鉾あり満山躑躅多し世々霧島躑躅さ呼ぶ大正十四年二月皇子秩父宮殿下此地に行啓あり又山麓には温泉多く浴客常に絶ゆるこさなし

月知梅

（東諸縣郡高岡町高濱）

起伏盤垣一樹地を蔽ふて周る方二十間花時の麗景譬ふべからす

西都ノ原

（兒湯郡妻町三宅）

西都原の古墳群中に大陵あり東を男狹穗塚西南方を女狹穗塚さ稱し天孫及木花咲耶姫命の御陵墓さ傳ふ現今宮内省御陵墓參考地たり

戸口

業體別戸口

種別					
農業	七六、四六八	二六五、三二五	八七、五〇七	二二〇、〇一〇	六九〇・九
林業及狩獵業	一、五二二	四、一〇二	九、四三九	五、五三四	一〇・七
漁業	三、八四〇	七、九八三	六、六五二	八、八九二	二〇・八
工業	一〇、八四六	二六、二四七	五、三二九	一一、八六一	六八・三
商業	一八、三二七	四六、二八七	七、〇四四	一七、六〇七	一三〇・五
交通業	三、〇四〇	五、三六三	二、三九一	三、二七六	一三・九
公務及自由業	六、六三三	一〇、七三九	一、四四五	二、六四〇	一八・〇
其他有業者	五、七〇三	一四、一〇一	三、〇〇四	六、九七五	三六・七
無職業者	一、四五五	三、九一九	一、一五五	一、四三五	一〇・二
合計	一二七、八三四	三八四、一〇五	一二三、八六六	二七八、二三〇	一、〇〇〇・〇

生産物價額

種別	農産物	畜産物	林産物	水産物	工産物	鑛産物	合計	平均一戸當	現住者一人當
昭和二年	五五、三〇三、二二二円	三、五三〇、六三〇	一四、五二九、四一七	四、一七九、四六四	三〇、七五六、八六九	一、〇三三、四五九	一〇九、三三三、〇六一	八五五・二七	一四六・八七
昭和元年	五七、七六一、三六八円	三、四八六、二六八	一七、三三一、一七三	四、三八〇、三六七	二九、四七六、五六〇	七三八、六七四	一一三、一七四、三〇九	九〇四・二三	一三五・四〇
大正十四年	六八、七五七、〇九七円	三、九三六、一三三	一九、五八六、〇七七	五、二七六、四八六	三一、五三六、三七〇	八三一、〇〇九	一二九、九二三、一六一	一、〇五三・一五	一八一・六五

農業

耕地整理

×印ハ決算額トス

種別	工事未了	工事完了	事業終了	計
地區	一六九	一四一	一〇九	四一九
工區	一八六	一八〇	—	三六六
總面積	七、四四八・六町	六、六九九・八	三、七三三・三	一七、八七〇・七
事業費	三、八六〇、二八五円	九六五、五四四	×八六二、〇九九	×四、八二五、八二九

耕地段別

種別	田	畑	計
年内移動 擴張	一九八・八町	三三三・六	五三二・四
年内移動 潰廢	一〇〇・四	一八七・二	二八七・六
年末現在	四六、四四一・七	五一、二六五・四	九七、七〇七・一

農産物（産額拾萬圓以上）

種別	作付段別	收穫高	一段步收穫高	價額
米 粳米	四二、五六九・六町	七八七、三三〇石	一、八四九合	三二、八二三、四二〇円
米 糯米	三、〇九二・九	五三、〇〇一	一、七一四	一、六二三、七五八
米 陸米	五、三〇五・四	六〇、一三四	一、一三三	一、六三九、六二七
米 計	五〇、九六七・九	九〇〇、四五五	一、七六七	三六、〇八五、八〇五
米 平年	五一、二一六・九	八七三、八三一	一、七〇六	二八、五七三、一三一
麥 大麥	一、五二〇・八	二五、六一三	一、六八四	二三七、三三六
麥 裸麥	一五、三五三・七	二〇七、四四七	一、三五一	二、六四六、七七一
麥 小麥	六、一五八・九	七一、四一三	一、一六〇	一、一一〇、一一二
麥 燕麥	四九五・五	一〇、七八五	二、一七七	八三、〇三三
麥 計	二三、五二八・九	三一五、二五八	一、三四〇	四、〇七七、二五二
麥 平年	二三、〇〇七・九	二六九、四三三	一、一七一	三、七七五、九七四
工藝農産物 葉煙草	三九一・五	一五二、四〇〇貫	三九貫	五三三、〇一八
工藝農産物 菜種	三、二九七・〇	三三、七三七石	一、〇二〇合	五四六、八二九
園藝農産物 生大根	二、〇一九・二	一四、八二八、六八五貫	七三四貫	九四六、四四九
園藝農産物 青芋	一、六〇六・五	五、二三四、八六一	三二六	九〇四、四一六
園藝農産物 牛蒡	二七一・九	一、〇八五、九七〇	三九九	三六四、七九四
園藝農産物 茄	三三九・七	一、一四三、四八五	三三七	二九三、三八六
園藝農産物 西瓜	二六四・一	一、二二一、〇三〇	三三三	三九八、八六五
園藝農産物 南瓜	四三五・六	一、七二三、〇三〇	四〇〇	三九九、八四七
園藝農産物 生柿	—	一、三四四、六三五	—	一三五、三六八
園藝農産物 蜜柑	—	六六六、一五一	—	二三六、八六六
園藝農産物 梅	—	九、〇一二	—	一一四、〇六三
園藝農産物 梨	—	四一九、八〇〇	—	二二四、五四一
園藝農産物 漬菜	四一四・八	一、七九三、八七一	四三三	一三一、一〇〇
園藝農産物 胡蘿蔔	一六一・八	六三三、六九〇	三九一	一五八、一七一
園藝農産物 胡瓜	一八八・七	五六四、一五七	二九九	一三〇、三七六
食用農産物 甘藷	九、九〇四・一	三五、八八七、三七一貫	三六二貫	二、七八〇、五七三
食用農産物 大豆	七、六二九・一	五九、九六二石	七九〇合	一、〇五八、二二四
食用農産物 粟	三、五九三・六	三八、六三九	一、〇八〇	四九一、一二七
食用農産物 蕎麥	六、三六九・二	四五、二五四	七一〇	四四一、九九九
食用農産物 玉蜀黍	二、一一二・五	二五、九六一	一、二三〇	三〇五、二二六
食用農産物 小豆	一、一七七・九	八、三〇六	七一〇	二〇七、二二六
食用農産物 蒟蒻芋	一四五・〇	二九〇、六二九貫	二〇〇貫	一七四、八六五
食用農産物 切干大根	—	八二九、四四五	—	三六四、三六三

苗木

種別	數量	價額
桑苗	一九、八一〇、二七〇本	三三〇、四八八円
果樹苗	一八五、四三二本	二九、六三四円

綠肥用作物

作付段別	收穫高	價額
一三、三五〇・九町	六八、九六九、三九八貫	一、三八五、五〇六円

養蠶

桑畑	段別
段別	九、一八一・二町
見積段別	九八・三町
計	九、二七九・四町

種別	飼養戸數	掃立枚數	收繭高	價額
春蠶	四四、五二六	一八、二七六	八一〇、七九八貫	五、三〇二、六三六円
夏秋蠶	四六、九五三	一〇四、二三四	一、〇四〇、五六九	四、二五三、六六一
合計	九一、四七九	一二二、五一〇	一、八五一、三六七	九、五五六、二九七

蠶種 製造者數	製造高 原蠶種	製造高 普通蠶種	價額
一八	一〇二、五六四蛾	一五、三四六、八七八蛾	九九五、八七九円

水産業

漁獲物

魚類		
鰹	二二〇、八三六貫	一九六、五八五円
鮪	一〇二、一三〇	三八三、三六一
鰤	一六四、六五八	五〇四、一七四
鯛	七五、三五八	一五七、六七〇
鰆	四七、〇三〇	一三六、三七三
鱶	八一、〇三二	六二、五〇八
鰺	六八、〇六一	八六、一八九
鯥	一五、六五六	三一、〇三四
鯖	一六八、五七三	八一、八九三
鰡	七八、一七三	五三、一〇〇
鮎	二〇、〇四一	六五、四二一
眞鰮	五五六、一三一	一七二、五〇九
其他	—	三三七、一二三
計	—	二、三三九、九三九

水産製造物

種別	數量	價額
鰹節	六七、六三七貫	六三一、五三四円
鮪節	七二二	五、一八三
其他節	—	一三三、〇一四
鹽乾鰮	七七、三四〇	八一、七八九

水産養殖

種別	養殖場數	同上面積
鯉	九八七	一、〇八三、六八五坪
其他	一八	五五、九四四
合計	一、〇〇五	一、一三九、六二九

工業

工場

本欄ノ事項ハ職工平均一日五人以上ヲ使用ルモノナリ

種別	工場數	職工 男
染織工場	七六	三五三
機械及器具工場	六	四七
化學工場	一	七八〇
飲食物工場	一三	一一九
雜工場	六九	七二七
特別工場	四	二七
合計	一六九	二、〇五三

工産物（産額拾萬圓以上）

種別	製造戸數
蠶絲	三七七
酒類	二一九
瓦	三〇一
茶	六二、〇四六
木製品	九七七
菓子	五二三
和紙	三七二
織物	一七二
藁製品	二一、一〇七
下駄	一三〇
傘	一一六
刄物類	三一一
肥料	一〇七
疊	一六二
竹製品	四七四
樟腦及樟腦油	一九三
炭俵	七、〇〇八

鑛業

鑛産物

鑛種	採鑛高	鑛石販賣高 數量	鑛石販賣高 價額	製出 數量
硫黄	六、八〇〇噸	—	—	三四〇噸
銅鑛	九、九三〇、九七七貫	—	—	一、四六二、三八四斤
銅鑛硫化鐵鑛	一〇一、六〇〇	一〇一、六〇〇貫	三、〇四八円	—
滿俺鑛	三八、五五〇	二、七〇〇	八一	—
錫鑛	六三七、六三三	三五、一〇一	一九、九二三	—
合計	六、八〇〇噸 / 一〇、七〇八、七四〇貫	一〇九、四〇一	二三、〇五〇	三四〇噸 / 一、四六二、三八四斤

鑛山

稼業鑛區 數	坪數
二三	二四、五八五、〇三七

商業

商事市場

×印ハ休止中ノ市場ヲ示ス

種別		共用	個人	計
魚類	市場數	四	—	四
魚類	賣上金額	五九〇、五三八円	—	五九〇、五三八
蔬菜類	市場數	×三	—	×三
蔬菜類	賣上金額	—	—	—

内國貿易

種別	輸入	輸出
海運	一〇、五九八、〇六五円	一三、六三九、五〇九
鐵道	二九、六七七、五一六	三五、九三九、一六三

主輸入	
織物	四、三三六、四四一円
酒類	三、八四六、八八一
肥料	三、三三六、一二七

家計

収入

種別	人数	収入額	備考
世帯主	1	320,000	
配偶者	1	180,000	パート
長男	1	95,000	学生
長女	1	88,000	学生
祖母	1	60,000	年金
合計	5	743,000	

支出

項目	金額	割合
食費	120,000	16.2%
住居費	85,000	11.4%
光熱費	32,000	4.3%
教育費	45,000	6.1%
交通費	18,000	2.4%
医療費	12,000	1.6%
貯蓄	200,000	26.9%
その他	231,000	31.1%
合計	743,000	100.0%

月別推移

月	収入	支出	残高
1月	743,000	512,000	231,000
2月	743,000	498,000	245,000
3月	743,000	530,000	213,000
4月	743,000	505,000	238,000
5月	743,000	521,000	222,000
6月	743,000	515,000	228,000
7月	743,000	540,000	203,000
8月	743,000	488,000	255,000
9月	743,000	502,000	241,000
10月	743,000	519,000	224,000
11月	743,000	533,000	210,000
12月	743,000	547,000	196,000

備考

家計簿は毎月末に集計する。収入は手取額、支出は現金および口座引落の合計。貯蓄には定期預金と積立保険を含む。

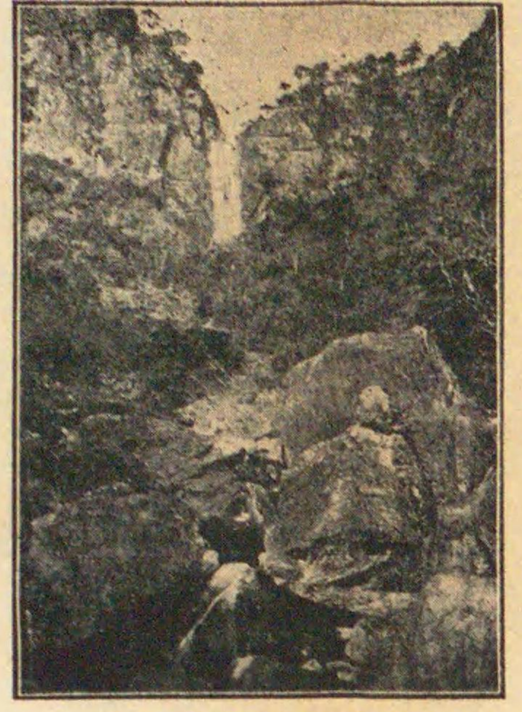

行縢ノ瀧

（東臼杵郡南方村南方）

雙峰對峙せる所一大飛瀑あり高十八丈半空素練を懸く壯觀言ふ可からず

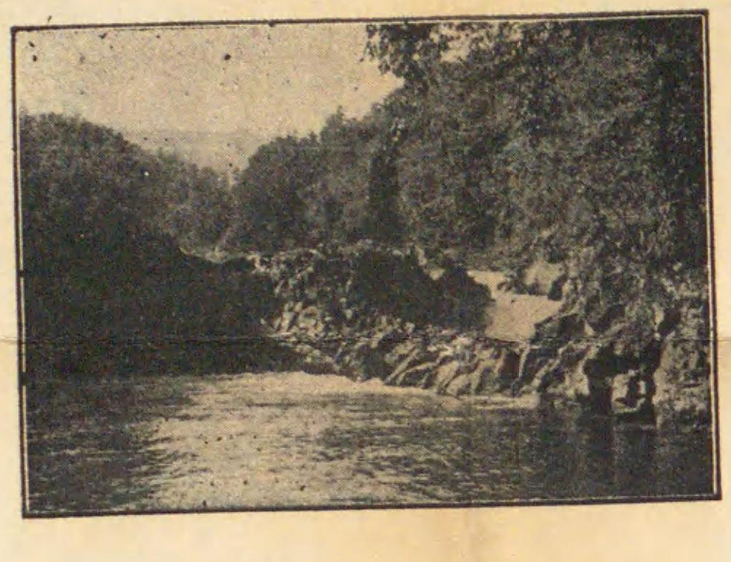

窓ノ瀬

（西臼杵郡高千穗町三田井）

巨巖洞開一石橋の觀をなす所急水奔下其間を貫く兩岸亦景趣に富む

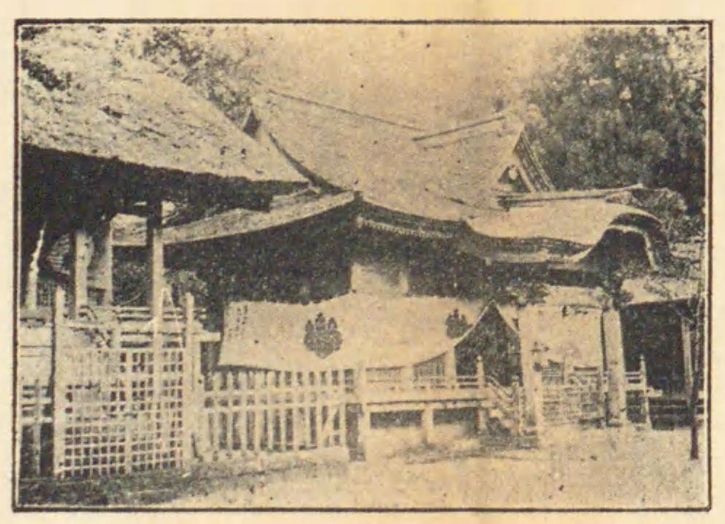

岩戸神社

（西臼杵郡岩戸村岩戸）

岩戸川の北岸丘陵の中部にある一大洞窟を云ふ對岸に岩戸神社あり

貿易

種別	海運	陸運 鐵道	陸運 陸路	計
輸入	一〇、五九八、〇六五円	一九、六七七、五一六	一二、一三五、八一二	四二、四一一、三九三円
輸出	一三、六三九、五〇九	三五、九三九、一六三	一、二六九、八二四	五〇、八四八、四九六

輸入主物	織物	酒類	肥料
價額	四、一三六、四四一円	三、八四六、八八一	三、三七六、一二七

輸出主物	生絲	木材	米	肥料
價額	八、九〇四、〇五三円	一〇、七九〇、六六二	五、九三二、七七八	七、一七七、〇七六

市場

種別		共用	個人	計
魚類	市場數	四	一	四
魚類	賣上金額	五九〇、五三八円	一	五九〇、五三八
蔬菜類	市場數	×三	一	×三
蔬菜類	賣上金額	一	一	一
魚蔬菜類	市場數	×一二	一	×一二
魚蔬菜類	賣上金額	三六七、四九〇円	一	三六七、四九〇
計	市場數	×四六	一	×四六
計	賣上金額	九五八、〇二八円	一	九五八、〇二八

×印ハ休止中ノ市場ヲ示ス

鑛業

鑛種	硫黄	銅鑛	硫化鐵鑛	滿俺鑛	錫鑛	合計
採鑛高	六、八〇〇噸	九、九三〇、九九七貫	一〇一、六〇〇	三八、五五〇	六三七、六三三	六、八〇〇噸 一〇、七〇八、七四〇貫
鑛石販賣高 數量	一	一	一〇一、六〇〇貫	二、七〇〇	三、一〇一	一〇九、四〇一
鑛石販賣高 價額	一	一	三、〇四八円	八一	一九、九三二	二三、〇六一
製出高 數量	三四〇噸	一、四六二、三八四斤	一	一	一	三四〇噸 一、四六二、三八四斤
製出高 價額	一九、三八〇円	六〇二、五〇二	一	一	一	六二一、八八二
製品販賣高 數量	三四〇噸	一、四六二、三八四斤	一	一	一	三四〇噸 一、四六二、三八四斤
製品販賣高 價額	一一、九〇〇円	五三〇、六一八	一	一	一	五四二、五一八

鑛山	鑛區數	坪數	鑛夫
稼業	二一	四、五八五、〇三七	七六七
休業	五二	一〇、七七三、七三一	

工業

種別	製造戸數	數量	價額
蠶絲	三七七	二二、八六一貫	一四、七四八、五九六円
酒類	二六九	四二、一五一石	三、七〇〇、五〇九
瓦	三〇一	一	六九五、九七九
茶	六一、〇四六	一九五、八七五貫	九六二、三三二
木製品	九七七	一	九九二、九九五
菓子	五二三	一	一、〇六八、七二四
和紙	三七二	一	三八七、一六四
織物	二七二	一	二四三、一一一
藁製品	二、一〇七	一	三一八、六四九
下駄	二三〇	一	二三二、四五二
傘	一一六	一	一六〇、六〇九
刄物類	三一一	一	一九九、七四四
肥料	一〇七	二、二三三、六八九	五、一〇八、七八五
疊	一六三	一二〇、一八八枚	三〇三、二二八
竹製品	四七四	一	一四四、三九一
樟腦及樟腦油	一九二	四六七、五四六斤	二八五、二七六
炭俵	七、〇〇八	二、〇二一、三三八俵	二三二、七七二

種別	工場數	職工 男	職工 女	職工 計
染織工場	七六	三五三	五、六四六	五、九九九
機械及器具工場	六	四七	一	四七
化學工場	一	七八〇	二一	七九一
飲食物工場	一三	一一九	一〇	一二九
雜工場	六九	七二七	一八	八四五
特別工場	四	二七	一	二七
合計	一六九	二、〇五三	五、七八五	七、八三八

本欄ノ事項ハ職工平均一日五人以上ヲ使用スル工場ヲ調査シタルモノナリ

水産

種別	養殖場	同上面積	數量	價額
鯉	九八七	一、〇八三、六八五坪	五、八七七貫	二三、三〇一円
其他	一八	五五、九四四	一	八、九四二
合計	一、〇〇五	一、一三九、六二九	五、八七七	三二、二四三

製造物	鰹節	鯖節	其他節	鹽乾鰮	鹽乾文鰩魚	素乾鱶鰭	魚油	合計
數量	六七、六三七貫	七二二	一	七七、三四〇	一、二〇〇貫	三、〇二五	二、四五五	一
價額	六三一、五二四円	五、一八三	一三三、〇一四	八一、七八九	一、二〇〇	二五、七四六	六、四三三	八七三、八八九

教育

公私立諸學校

種別	校數	教員	生徒	本年卒業者
師範學校 縣立	二	四七	七二三	二一〇
中學校 縣立	六	一五〇	三、五五二	六〇四
中學校 私立	一	一七	三六二	四四
高等女學校 縣立	四	七一	一、七九〇	四六五
高等女學校 町立	一	一二	三二〇	一一八
高等女學校 組合立	一	八	一三三	三四
高等女學校 私立	二	一八	七一八	一四九
實科高等女學校 町立	四	一五	二一八	一〇〇
實科高等女學校 組合立	一	七	一六四	三四
實業學校 農業(甲) 縣立	三	四一	六五九	二〇二
實業學校 工業(甲) 縣立	一	一三	一六三	三七
實業學校 商業(甲) 縣立	二	二九	六六九	一〇八
實業學校 商業(甲) 市立	一	一三	二三五	四四
實業學校 職業(甲) 私立	一	七	一〇六	五六
實業學校 職業(乙) 縣立	一	一一	二九四	九五
實業學校 農業(乙) 公立	四	二六	三九〇	一二四
實業補習學校教員養成所 縣立	一	一七	三七	一六
實業補習學校 市町村立	一八一	七六三	三、七九一	四、七一八
盲學校 私立	一	五	二四	七
各種學校 私立	五	四四	二五〇	一九二
青年訓練所 公立	一三三	八九九	一〇、九二九	一、六二七
青年訓練所 私立	三	二三	七四	三七

小學校（×印ハ師範學校附屬小學校ヲ含ム）

校數（公立）	本校	分校
尋常	一三三	六
尋常高等	一三三	四五
高等	一	一
計	×二六六	五一

學級（公立）	
尋常	×二、〇三三 九
高等	×三一三 二
計	×二、三四六 一一
一學級平均兒童	(尋常)四八・八七 (高等)四二・九一 (尋常)×四二・二三 (高等)×四六・五〇

教員	本科正教員	專科正教員	准教員	代用教員	計
男	×一、五六六 一二	六九	九八	二三七	×一、九七〇 一二
女	×五八八 二	一六二	八八	九二	×九三〇 二
計	×二、一五四 一四	二三一	一八六	三二九	×二、九〇〇 一四

兒童（公立）	尋常	高等
男	×五〇、三七四 一九九	×八、九九九 五六
女	×四九、一一四 一八一	×四、四一九 三七
計	×九九、四八八 三八〇	×一三、四一八 九三

正教科出席歩合（市町村立尋常小學校）　男 九七・〇二　女 九六・一八　計 九六・六九

學齡兒童

種別	就學者	不就學者	計	就學始期未達者	合計	就學歩合
男	五八、四六八	二五一	五八、七一九	九、四〇四	六八、一二三	九九・六三
女	五六、五六八	二九六	五六、八六四	九、三四三	六六、二〇七	九九・五六
計	一一五、〇三六	五四七	一一五、五八三	一八、七四七	一三四、三三〇	九九・五九

交通

鐵道

種別	國有線	縣營輕便鐵道	社營宮崎鐵道
哩數	一六〇・九哩	三・九	一三・五
停車場	四〇	四	一〇
旅客 乘車	四、一〇四、五三三	一八一、五七八	二二七、四八六
旅客 降車	四、一〇六、七一七	一八二、五七八	二二七、四八六
貨物 發送	三六八、八四七	二、六二九	六、一六六
貨物 到着	三三七、六三三	二、六二九	六、一六六

入港船舶

一八

	船數	噸數
汽船	五、三九四	三、二二五、六六八
帆船	二五、二二六	五五二、九五一
計	三〇、六二〇	三、七七六、六一九

船舶

動力ヲ有セサルモノ	動力ヲ有スルモノ 蒸氣機關ヲ有スルモノ	動力ヲ有スルモノ 發動機ヲ有スルモノ
五、三六七	二	二四五

諸車

馬車 乘用	馬車 荷積用	牛車	荷車	自動車	自動自轉車	自轉車 普通	人力車	其他	計
一六三	六、一三五	一一〇	一一、九八三	二七五	九二	四一、〇四八	五六八	一	六〇、三七三

道路延長

國道	縣道	市町村道	計
四四・三二里	三一六・二四	二、四八八・〇〇	二、八四八・五六

電話

取扱局所數	加入區域內加入者相互間通話度數	特設 呼出 加入者發	非加入者發
五八	七、四六〇、七三三	三、一七七	九、六四一

電信

取扱局所數	發信	着信	計
九三	六一五、九七七	六七三、三六〇	一、二八九、三三七

郵便

種別	局所數	引受	配達	計
通常	一二四	三一、九〇九、一七四	三八、四三六、五八〇	七〇、三四五、八五四
小包		三三四、九八五	四五二、一七三	七七七、一五七

議會

種別	議員	有權者數
貴族院	一	一〇〇
衆議院	五	一四七、一八八
縣會	三〇	一四二、〇六五
市町村會	一、五八六	一四二、〇六五

官公吏文書

官公吏	縣官吏吏員	市町村吏員
	九九四	四、二二九

文書	管內	管外	計
收受	一二八、〇六四	五九、〇二〇	一八七、〇八四
發送	一三八、九三七	五四、一九八	一九三、一三五

財政

國庫支出

內務	農商務	文部	遞信	大藏	合計
三六六、九〇三円	一九、〇三一	一、〇一三、六三一	一一	一	一、四〇九、五四九

財産

種別	縣有財産	市町村有財産 基本財産	市町村有財産 普通財産
土地價額	一、八九九、一五四円	七、一七四、七三三	一、五九一、八七〇
建物價額	二、四六八、七二八	一七九、三二四	四、〇六〇、八六三
有價證券及現金	二、〇一七、七八四	一、一〇一、七五〇	九四、三一九
其他	一四一、八〇二	一	一、七四〇
計	六、五二七、四七八	八、五五五、七九六	五、七三八、八〇二

負債

種別	許可債	委任許可債
縣債	三、三二七、〇六六円	一
市町村債	三七四、七六八	四九九、一七七
町村組合債	三七〇、一七一	一
水利組合債	一三六、六八八	一

縣費 歳入

縣稅	財産收入	國庫下渡金	雜收入	繰越金	國庫補助金	縣債	其他	合計
二、八一〇、四七四円	二六、一四三	一〇六、八五四	五四六、七六七	七九四、二九一	一、四二七、九三〇	三三六、八三〇	一七九、七五四	六、三二八、五二六

縣費 歳出

警察費、土木費、縣會議諸費、衛生及病院費、教育費、勸業費、縣稅取扱費、教育補助費、勸業補助費、縣債費、貸出金、其他、合計

歳出額
五二一、二二四円
一、一〇〇、〇三二
二七、九七五
四四、八五九
一、〇〇三、六六一
七六四、六三四
六七、二三八
一三七、〇六二
五八、八三一
八五、七五三
三六四、三四〇
五四八、〇〇〇
二八一、〇〇九
五、一九四、七一二

市町村費 歳入

市町村稅	財産收入	使用料及手數料	義務教育費下渡金	雜收入	繰越金	交付金	補助金	其他	合計
三、九八三、二〇三円	一一六、九六九	三九七、一五五	九〇一、六四一	一一四、一二九	三四二、九九一	一四三、九一五	七八、三二四	五四六、八九五	六、六二四、八五二

市町村費 歳出

役場費	會議費	土木費	教育費	衛生費	勸業費	基本財産造成費	積立金穀費	諸稅及負擔	公債費	雜支出	補助費	其他	合計
一、二三七、八五一円	六〇、〇五三	三七七、一五〇	三、一七一、五〇三	六八、七三七	八七、四三四	一五五、五八四	四六、二八八	一六、〇二二	二五一、八三〇	九四、〇五二	二八八、二九四	七五九、六五一	六、六二四、八五二

租稅

國稅	地租	所得稅	營業稅	鑛業稅	相續稅	酒造稅	其他	合計
	六五八、五四四円	七七六、一〇九	二三七、二六九	一七、三五二	一二七、八四二	一、七二三、一五九	六七、二七五	三、五九六、五五〇

縣稅	地租割	所得稅附加稅	營業收益稅附加稅	鑛業稅附加稅	家屋稅	營業稅	雜種稅	特別地稅	合計
	七五七、四三一円	二四四、〇九五	一五一、〇二三	一、二四四	八五六、一九六	九九、一九七	五五一、六七七	一四八、五二一	二、八一〇、四七四

市町村稅（地租割附加稅、縣稅營業稅附加稅、縣稅雜種稅附加稅、鑛業稅附加稅、戸數割、營業收益稅附加稅、家屋稅附加稅、特別地稅附加稅、特別稅、合計）

稅額
三九三、六六〇円
八四、八〇一
四九七、一五一
一四一、九五〇
一七七、六二〇
三九九、七六二
八三、六二七
二、一〇三、一五三
三、九八三、二〇三

負擔額

種別	直接國稅	縣稅	市町村稅	水利組合費	合計
稅額	一、八五四、〇四四円	二、八一〇、四七四	三、九八三、二〇三	四二、二九三	八、六九〇、〇一四
現住一戸當	一四・五〇四円	二一・九八五	三一・一五九	三三一	六七・九七九
現住一人當	二・四九一円	三・七七五	五・三五一	〇・〇五七	一一・六七三

警察

難破船

種別	沈沒	皆破	小破
汽船 船數	二	一	一
汽船 噸數	一	一	一
船數 石數	一	二	一
計	三	二	一

乘組員　死 一　傷 一　行衛不明 一　計 一

船體積荷損失價額　一、五二四円

變死

種別	男	女	計
自殺	七一	三三	一〇四
被殺害	五	一	六
過失其他	一二六	四七	一七三
計	一九二	八一	二七三

火災

度數	全燒戸數	燒失坪數	損害見積價額
一五八	一、一八四	二〇、九三九	二、四一七、二三三円

盜難詐欺 被害物價額

强盜	竊盜	恐喝詐欺取財	計
	四八、七七九円	一二六、七七二	一七五、五五一

犯罪即決處分

種別		警察犯處罰令違犯	縣令違犯	其他法令違犯	合計
拘留	男	一〇八	二一	一	一二九
拘留	女	四三	一〇	一	五三
科料	男	三二七	一、九四三	一、六二七	三、八九七
科料	女	四八	一二三	三〇	二〇一
計	男	四三五	一、九六四	一、六二七	四、〇二六
計	女	九一	一三三	三〇	二五四
合計		五二六	二、〇九七	一、六五七	四、二八〇

本表ハ主トシテ昭和二年若クハ昭和二年度ノ事實ヲ掲ク表中數ノ單位ハ圓、町、石、貫等ニ止メ以下ノ小數ハ概ネ四捨五入スト雖モ一位以下ノ小數ヲ必要トスルモノハ單位ニ「・」ヲ附ス而シテ事實ナキモノハ「一」ノ符號ヲ附セリ

昭和三年十一月

昭和三年十一月　日印刷
昭和三年十一月十日發行

宮崎縣

宮崎縣宮崎市高千穗通二丁目
印刷者　壹岐晴繁

宮崎縣

大野郡
大分縣
日向灘
縮尺
1:220,000
市街圖凡例
府縣界
國界
市郡界
區町村界
市坊
道路
鐵道
公未成線
停車場
電車線路
停留場
山
河川
神社
佛閣
學校
沙地
造船所
警察署

縣地圖

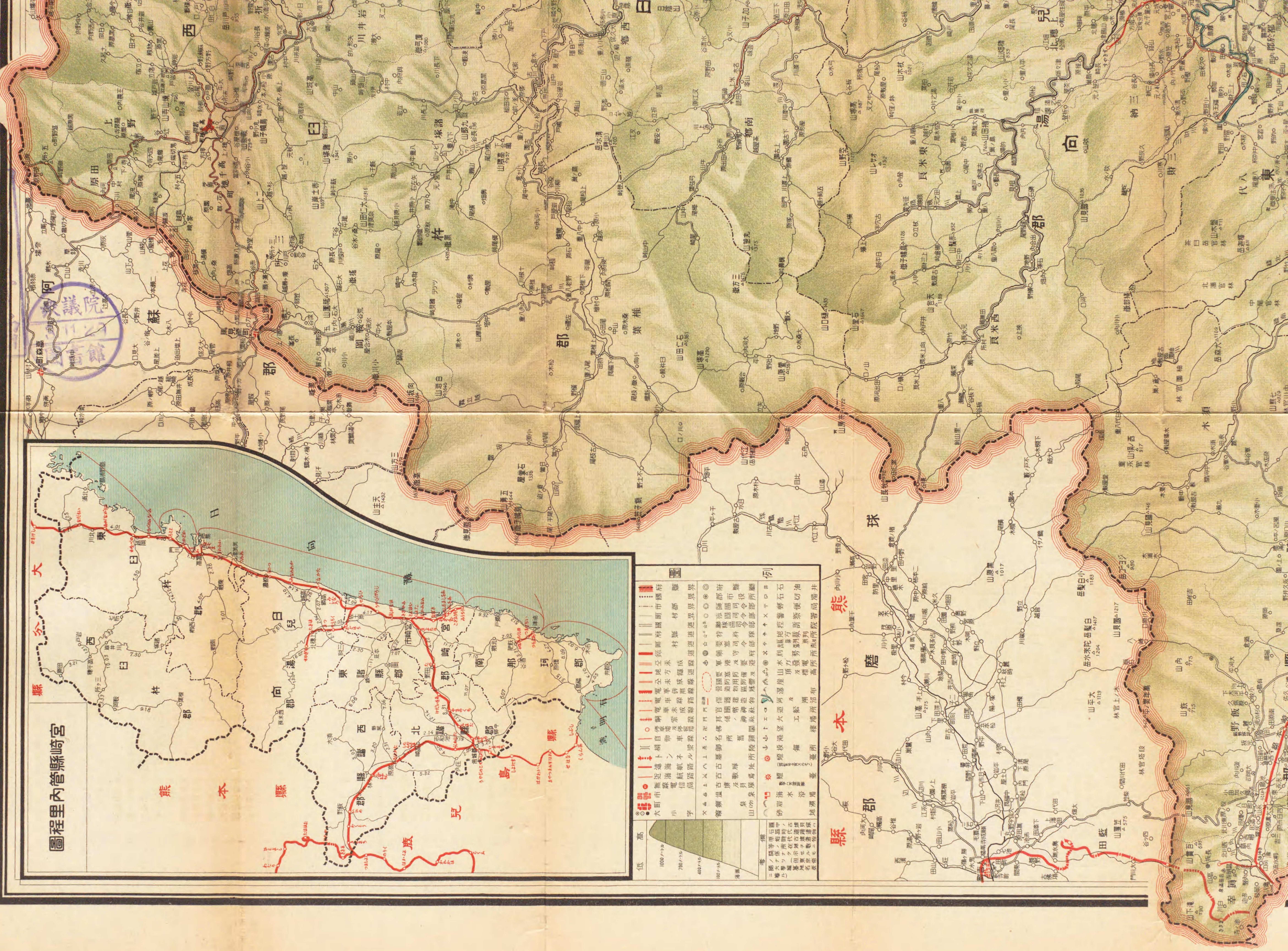

衆議院 圖書館

都城市
1:20,000
宮崎市
1:20,000

31
9760
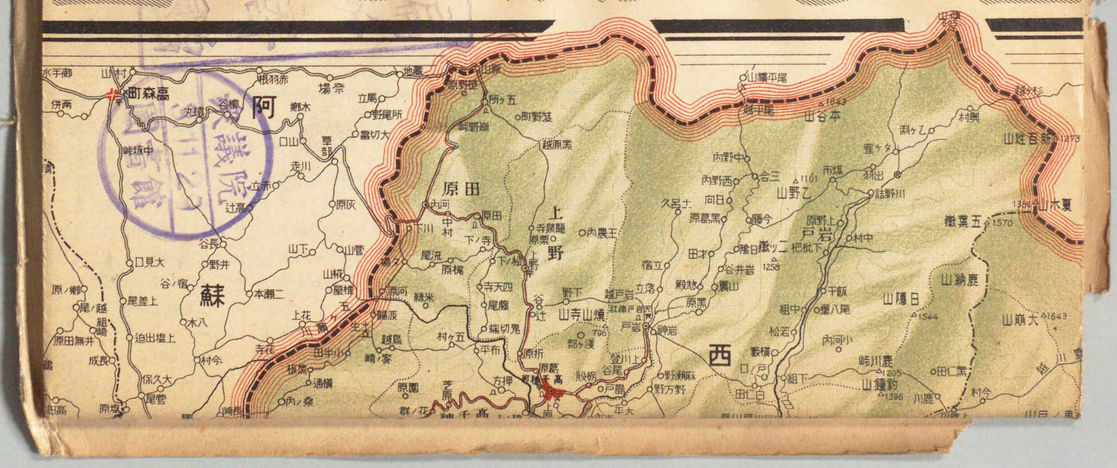
宮崎縣地圖