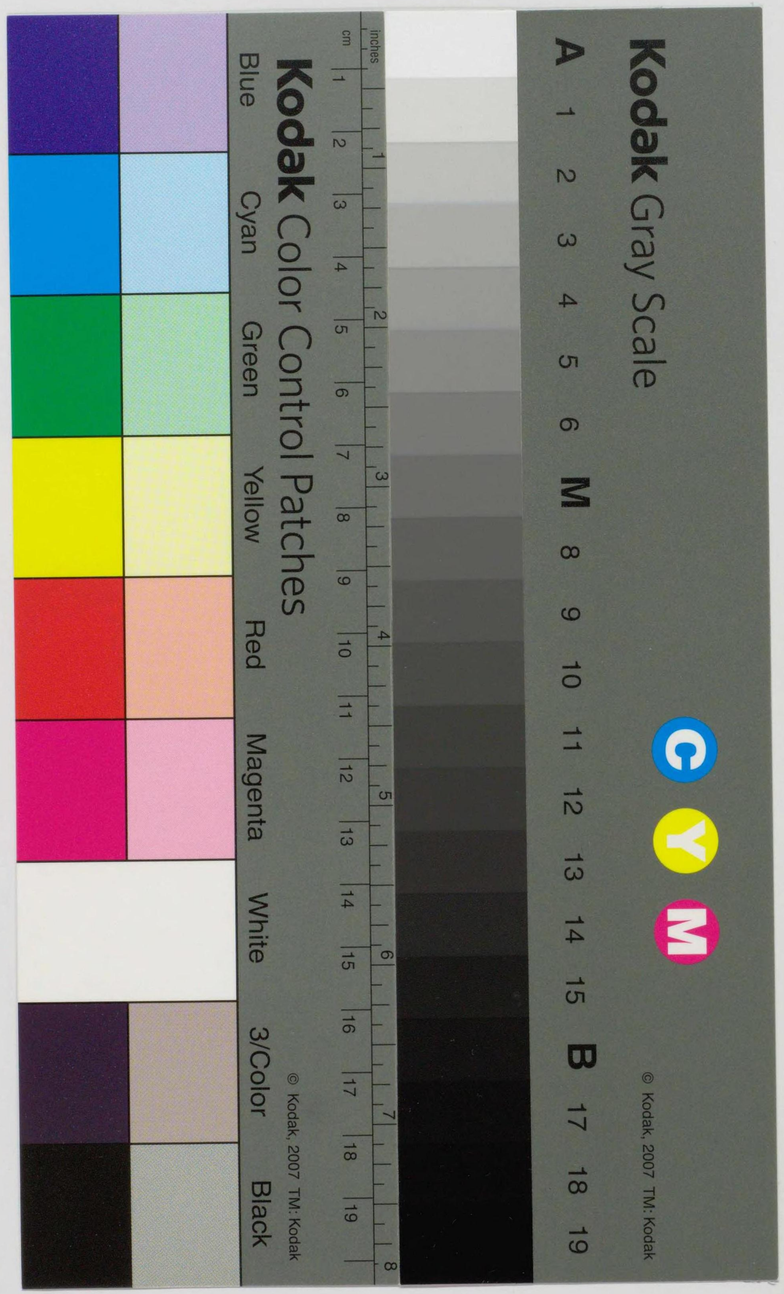

1960 海外諸国貿易統計表
FOREIGN TRADE STATISTICS OF E.C.

輸　　入

IMPORTS

イ　ン　ド

INDIA

国立国会
38.4.18
図書館

1960年1月～3月

NO. 42

通商産業省通商局 編

International Trade Bureau, Ministry of International

Trade & Industry

Japan

本表の利用にあたつて

本統計表は、インド政府発行の “Monthly Statistics of the Foreign Trade of India, 1960 Mar” を国際連合の “標準国際分類 (The Standared International Trade Classification)” に従つて分類したが、つぎの諸点に注意されたい。

1. 本統計表は1960年1月から 3 月の3ヶ月間の集計である。
2. 輸入金額は C.I.F. 輸出金額は F.O.B. 基準である。
3. 金額単位は特記してない限り U.S. 1,000 ドルである。
4. 表中商品分類5桁の欄は数量と金額の両方が記入されている。
   ( ) 内は数量を示す。
5. 空欄は原統計表において、単位未満または皆無のもので、※印は U. S. ドルに換算の際における単位未満を示す。
6. 金額換算は International Monetary Fund の “International Financial Statistics” により 1 U.S. $ = 4.773 Rupee により計算した。
7. 商品別、国別貿易統計の国の合計は、ドル換算の際における単位未満四捨五入のため、総額と合致しない場合もある。
8. 商品番号に対する商品名は折込みとして別添した。
9. 数量単位はつぎのとおり。

   NO……Number, DOZ……Dozen, GR……Gross, YD……Yard,
   LFT……Line Feet, GL……Gallon, LGL……Long Gallon,
   PGL……Proof Gallon, TON……Ton, CBT……Cubic Board Ton,
   LB……Pound, CWT……Hundred-Weight (112 LB).

通商産業省通商局通商調査課

671 銀及
672 貴石
672-03/04 old
673 宝石 en
673-02

731-06 貨車及び保線用車 Railway with pliances
731-02 鉄道車輛部分品 Parts of inter assig paper for
732 道路走行車輛(原動力機を用いたもの) Road motor v
732-01 乗用自動車 Passenger or m for retail
732-02 自動自転車 Motorcyc
732-03 r not

LIST OF

0 類 食
001 生活力を s
011 鳥獣肉類
012 鳥獣肉類
013 鳥獣肉類
021 ミルク及
022 ミルク及 g
023 バ
024 チーズ及
025 鳥
026 天然は
029 酪農製品 C
031 魚介類(—
031-01 魚(
032 魚介類及
032-01
041 小 er
042 米
043 大
044 とうも
045 穀類(粉
046 小
047 穀粉(小
048 穀物の D
051 果実及び re
051-01 オレ
052 乾
053 果実(貯
054 野菜及び
055 野菜(貯
061 砂
061-01 粗 d
061-02 精 n
062 砂糖菓子 te
071 コー

283 非鉄卑金属鉱(精鉱を含む) Ores of non-ferrm and 64 65
283-01 銅 鉱 Copper ore
283-02 ニッケル鉱 Nickel ore aterials
283-03 アルミニウム鉱(ボーキサイト) Bauxite (al
283-06 錫 鉱 Tin ore an
284 非鉄金属のくず Non-ferrous me colours,
285 銀鉱及び白金鉱 Silver and plat
291 動物性原材料(食用に適しないもの) Crude animal n
292 植物性原材料(食用に適しないもの) Crude vegetable 65
ng pre-

3 類 鉱物性燃料，潤滑油その他これに類するもの S. 3 prepara-

311 石炭，コークス，れん炭 Coal, coke, and 65
311-01 石 炭 Coal
312 原油及び粗油 Petroleum, cru
313 石油製品 Petroleum prod
313-01 揮発油 Motor spir includ
314 天然ガス及び製造ガス Gas, natural a
315 電 力 Electric energy 65

ERIAL

4 類 動植物性油脂 S. 4 ANIMAL AND V 65 65

411 動物性油脂 Animal oils and eather, 65
411-01 魚油および海獣油 Oils from f 66
411-0121 ～0122 (鯨 油) Whale oil
411-210 (牛 脂) Beef tallow 66
412 植物性油 Vegetable oils od and 66
413 加工油脂並びに動植物性ろう Oils and fats pr

66

5 類 薬品類 S. 5 CHEMICALS

511 無機薬品 Inorganic chem
511-03 苛性ソーダ Sodium hy
512 有機薬品 Organic chemic 66 66

LIST OF SITC SECTIONS AND DIVISIONS

0	**類　食　糧**	**S. 0 FOOD**
001	生活力を有する動物(主として食用)	Live animals, chiefly for food
011	鳥獣肉類（生鮮，冷凍）	Meat: fresh, chilled or frozen
012	鳥獣肉類（乾燥，塩蔵）	Meat: dried, salted, smoked or cooked, not canned
013	鳥獣肉類（かん詰，びん詰）	Meat canned and meat preparations, canned and not canned
021	ミルク及びクリーム（新鮮なもの）	Milk and cream: fresh
022	ミルク及びクリーム（濃縮，乾燥）	Milk and cream: evaporated, condensed or dried
023	バ　タ　ー	Butter
024	チーズ及びカード	Cheese and curd
025	鳥　卵	Eggs
026	天然はちみつ	Natural honey
029	酪農製品（その他）	Dairy products, n.e.s
031	魚介類（生鮮）	Fish: fresh or simply preserved
031-01	〃　魚（鮮魚，冷凍魚）	Fish: fresh, chilled or frozen
032	魚介類及び調製品	Fish and fish preparations, canned or not
032-01	〃　（気密容器入）	Fish, fish products, and fish preparations in airtight containers (including crustacea and molluscs)
041	小　麦	Wheat and spelt (including meslin), unmilled
042	米	Rice
043	大　麦	Barley, unmilled
044	とうもろこし	Maize (corn), unmilled
045	穀類（粉砕してないもの）	Cereals, unmilled, other than wheat, rice, barley and maize
046	小　麦　粉	Meal and flour of wheat spelt (including meslin)
047	穀粉（小麦粉を除く）	Cereals, milled, except wheat flour
048	穀物の調製品	Cereal preparations including preparations from flour and fecula of fruits and vegetables
051	果実及びナッド（生）	Fruits and nuts, fresh (not including oil nuts)
051-01	オレンジ，マンダリン	Oranges, tangerines and mandarines
052	乾　果	Dried fruits, including artificially dehydrated
053	果実（貯蔵又は調製したもの）	Fruits preserved and fruit preparations
054	野菜及び根茎類（生鮮，乾燥）	Vegetables, fresh and dry, roots and tubers, not including artificially dehydrated
055	野菜（貯蔵又は調製したもの）	Vegetables preserved and vegetable preparations
061	砂　糖　類	Sugar
061-01	粗糖	Beet sugar and cane sugar, not refined
061-02	精製糖	Beet sugar and cane sugar, refined
062	砂糖菓子及びその他の砂糖調製品	Sugar confectionery and other sugar preparations
071	コ　ー　ヒ　ー	Coffee
072	コ　コ　ア	Cocoa
073	チョコレート及び調製品	Chocolate and chocolate preparations
074	茶及びマーテ	Tea and mate
074-01	茶	Tea
075	香　辛　料	Spices
081	飼料（粉砕してない穀類を除く）	Feeding stuff for animals (not including unmilled cereals)
091	人造バター及びショートニング	Margarine and shortenings
099	食糧（別掲を除く）	Food preparations, n.e.s.
1	**類　飲料及びたばこ**	**S. 1 BEVERAGES AND TOBACCO**
111	アルコールを含まない飲料	Non-alcoholic beverages
112	アルコール飲料	Alcoholic beverages
112-01	ぶどう酒	Wine, including grape must
112-03	ビール	Beer (including ale, stout, porter) and other fermented cereal beverages
112-04	蒸りゅう酒	Distilled alcoholic beverages
121	たばこ（製造してないもの）	Tobacco unmanufactured
122	製造たばこ	Tobacco manufactures
2	**類　食用に適しない原材料(鉱物性燃料を除く)**	**S.2 CRUDE MATERIALS, INEDIBLE, EXCEPT FUELS**
211	原皮類（毛皮を除く）仕上げしてないもの	Hides and skins (except fur skins), undressed
212	毛皮（仕上げしてないもの）	Fur skins, undressed
221	採油用の種，ナット及び核	Oil-seeds, oil nuts and oil kernels
221-02	コプラ	Copra
221-04	大　豆	Soyabeans
231	生ゴム類	Crude rubber, including synthetic and reclaimed
231-01	天然ゴム類	Natural rubber and similar natural gums
231-02	合成ゴム及びゴム代用物	Synthetic rubbers and rubber substitutes
241	薪材及び木炭	Fuelwood and charcoal
242	丸太及びそま角	Wood
242-01	〃　パルプ用材	Pu
242-02/03	〃　丸太及びそま角	Sa
243	製　材	Wood
244	コルク（未加工及びくず）	Cork, n
251	パルプ及びくず紙	Pulp, a
251-03	化学木材パルプ（亜硫酸パルプ）	Chemic
251-04	化学木材パルプ（亜硫酸パルプを除く）	Chemic
261	絹	Silk
261-03	生　糸	Ra
262	羊毛及びその他の獣毛	Wool a
262-01	原羊毛	Sh
262-02	洗上羊毛	Sh
263	綿	Cotton
263-01	綿　花	Ra
264	黄麻（くずを含む）	Jute, in
265	植物繊維（綿，黄麻を除く）	Vegeta
266	人造繊維	Synthe
267	繊物類のくず	Waste
271	肥料（精製してないもの）	Fertiliz
271-03	〃　天然りん酸塩	Na
271-04	〃　精製カリ塩	Ca
272	鉱物（粗のもの)(石炭，石油，肥料原料を除く）	Crude an
272-05	塩	Sa
281	鉄鉱石（精鉱を含む）	Iron o
282	鉄鋼くず	Iron a

	保線用車	Railway with
	部分品	Parts of inter assig
	(原動力機を用いたもの)	Road motor v
	車	Passenger or m
	車	Motorcyc

pliances
paper for
for retail
r not

	animals, chiefly for food
	fresh, chilled or frozen
	dried, salted, smoked or cooked, not canned
	canned and meat preparations, canned and not canned
	and cream: fresh
	and cream: evaporated, condensed or dried
	e and curd
	al honey
	products, n.e.s
	resh or simply preserved
	ish: fresh, chilled or frozen
	nd fish preparations, canned or not
	ish, fish products, and fish preparations in airtight containers (including crustacea and molluscs)
	and spelt (including meslin), unmilled
	, unmilled
	(corn), unmilled
	s, unmilled, other than wheat, rice, barley and maize
	and flour of wheat spelt (including meslin)
	s, milled, except wheat flour
	preparations including preparations from flour and fecula
	fruits and vegetables
	and nuts, fresh (not including oil nuts)
	ranges, tangerines and mandarines
	fruits, including artificially dehydrated
	preserved and fruit preparations
	bles, fresh and dry, roots and tubers, not including tificially dehydrated
	bles preserved and vegetable preparations
	et sugar and cane sugar, not refined
	et sugar and cane sugar, refined
	confectionery and other sugar preparations

072	コ コ ア	Cocoa
073	チヨコレート及び調製品	Chocolate and chocolate preparations
074	茶及びマーテ	Tea and mate
074-01	茶	Tea
075	香 辛 料	Spices
081	飼料（粉砕してない穀類を除く）	Feeding stuff for animals (not including unmilled cereals)
091	人造バター及びショートニング	Margarine and shortenings
099	食糧（別掲を除く）	Food preparations, n.e.s.
1	**類 飲料及びたばこ**	**S.1 BEVERAGES AND TOBACCO**
111	アルコールを含まない飲料	Non-alcoholic beverages
112	アルコール飲料	Alcoholic beverages
112-01	ぶどう酒	Wine, including grape must
112-03	ビール	Beer (including ale, stout, porter) and other fermented cereal beverages
112-04	蒸りゅう酒	Distilled alcoholic beverages
121	たばこ（製造してないもの）	Tobacco unmanufactured
122	製造たばこ	Tobacco manufactures
2	**類 食用に適しない原材料(鉱物性燃料を除く)**	**S.2 CRUDE MATERIALS, INEDIBLE, EXCEPT FUELS**
211	原皮類（毛皮を除く）仕上げしてないもの	Hides and skins (except fur skins), undressed
212	毛皮（仕上げしてないもの）	Fur skins, undressed
221	採油用の種，ナット及び核	Oil-seeds, oil nuts and oil kernels
221-02	コプラ	Copra
221-04	大 豆	Soyabeans
231	生ゴム類	Crude rubber, including synthetic and reclaimed
231-01	天然ゴム類	Natural rubber and similar natural gums
231-02	合成ゴム及びゴム代用物	Synthetic rubbers and rubber substitutes
241	薪材及び木炭	Fuelwood and charcoal
242	丸太及びそま角	Wood in the round or roughly squared
242-01	〃 パルプ用材	Pulpwood
242-02/03	〃 丸太及びそま角	Sawlogs and veneer logs
243	製 材	Wood shaped or simply worked
244	コルク（未加工及びくず）	Cork, raw and waste
251	パルプ及びくず紙	Pulp, and waste paper
251-03	化学木材パルプ（亜硫酸パルプ）	Chemical wood pulp, sulphite
251-04	化学木材パルプ（亜硫酸パルプを除く）	Chemical wood pulp, other than sulphite
261	絹	Silk
261-03	生 糸	Raw silk
262	羊毛及びその他の獣毛	Wool and other animal hair
262-01	原羊毛	Sheep's and lamb's wool, greasy or back washed
262-02	洗上羊毛	Sheep's and lamb's wool, scoured, whether or not bleached or dyed
263	綿	Cotton
263-01	綿 花	Raw cotton, other than linters
264	黄麻（くずを含む）	Jute, including jute cuttings and waste
265	植物繊維（綿，黄麻を除く）	Vegetable fibres, except cotton and jute
266	人造繊維	Synthetic fibres
267	織物類のくず	Waste materials from textile fabrics, including rags
271	肥料（精製してないもの）	Fertilizers, crude
271-03	〃 天然りん酸塩	Natural phosphates, ground or unground
271-04	〃 精製カリ塩	Crude potash salts
272	鉱物（粗のもの)(石炭，石油，肥料原料を除く）	Crude minerals, excluding coal, petroleum, fertilizer materials and precious stones
272-05	塩	Salt
281	鉄鉱石（精鉱を含む）	Iron ore and concentrates
282	鉄鋼くず	Iron and steel scrap

本表の利用にあたつて

	Ores of non-ferrous base metals and concentrates	
	Copper ore and concentrates	
	Nickel ore and concentrates	
)	Bauxite (aluminium ore) and concentrates	
	Tin ore and concentrates	
	Non-ferrous metal scrap	
	Silver and platinum ores	
)	Crude animal materials, inedible, n.e.s.	
)	Crude vegetable materials, inedible, n.e.s.	
するもの	**S. 3 MINERAL FUELS, LUBRICANTS AND RELATED MATERIALS**	
	Coal, coke, and briquettes	
	Coal	
	Petroleum, crude and partly refined	
	Petroleum products	
	Motor spirit (gasoline and other light oils for similar uses), including gasoline blending agents	
	Gas, natural and manufactured	
	Electric energy	
	ANIMAL AND VEGETABLE OILS AND FATS	
	Animal oils and fats	
	Oils from fish and marine animals	
	Whale oil	
	Beef tallow	
	Vegetable oils	
	Oils and fats processed, and waxes of animal or vegetable origen	
	CHEMICALS	
	Inorganic chemicals	
	Sodium hydroxide (caustic soda)	
	Organic chemicals	

521	鉱物性タール及び石炭，石油又は天然ガスから作った粗製薬品	Mineral tar and crude chemicals from coal, petroleum and natural gas
531	コールタール染料及び天然あい	Coal-tar dyestuffs and natural indigo
532	染色用及び皮なめし用エキス並びに合成皮なめし用材料	Dyeing and tanning extracts, and synthetic tanning materials
533	顔料，ペイント，ワニスその他これに類するもの	Pigments, paints, varnishes and related materials
533-03	塗料	Prepared paints, enamels, lacquers, varnishes, artists' colours, siccatives (paint driers) and mastics
541	医薬品	Medicinal and pharmaceutical products
551	精油及び香料	Essential oils, perfume and flavour materials
552	香水，化粧品，せつけん，洗剤及びつや出料	Perfumery, cosmetics, soaps, and cleansing and polishing preparations
552-02	化粧品	Perfumery, cosmetics, dentifrices and other toilet preparations, except soaps
561	化学肥料	Fertilizers, manufactured
561-01	窒素肥料	Nitrogenous fertilizers
561-02	りん酸肥料	Phosphatic fertilizers
561-03	カリ肥料	Potassic fertilizers
591	爆発薬	Explosives
599	その他の化学材料及び化学製品	Miscellaneous chemical materials and products
599-01	合成プラスチック材料	Synthetic plastic materials
6 類	**原料別製品 S. 6 MANUFACTURED GOODS CLASSIFIED CHIEFLY BY MATERIAL**	
611	革類	Leather
612	革製品（人造革，再生革を含む）	Manufactures of leather and artificial or reconstituted leather, n.e.s.
613	毛皮（仕上げしたもの，染めたもの）	Furs, dressed or dressed-and-dyed
621	ゴム材料（加工したもの）	Rubber fabricated materials
629	ゴム製品	Rubber manufactured articles, n.e.s.
629-01	ゴムタイヤ，チューブ	Rubber tyres and tubes
631	ベニヤ単板，合板，人造又は再製木材	Veneers, plywood, boards, artificial or reconstituted wood and other wood, worked, n.e.s.
631-02	合板	Plywood
632	木製品（別掲を除く）	Wood manufactures, n.e.s.
633	コルク製品	Cork manufactures
641	紙及び板紙	Paper and paperboard
641-01	新聞用紙	Newsprint paper
641-03	包装用紙	Common packing and wrapping paper
641-04	板紙	Paperboard (cardboard)

642	パルプ，紙及び板紙の製品	Articles made of pulp, of paper and of paperboard
651	繊糸及び糸	Textile yarn and thread
651-01	生糸	Thrown silk and other silk yarn and thread (including schappe and bourette)
651-02	毛糸	Yarn of wool and hair
651-03/04	綿糸	Cotton yarn and thread
651-06	化学繊維糸	Yarn and thread of synthetic fibres and spun glass
652	綿織物（標準のもの）	Cotton fabrics of standard type (not including narrow and special fabrics)
652-01	〃 粗布	Cotton fabrics, grey (unbleached)
652-02	〃 加工布	Cotton fabrics, other than grey
653	織物（標準のもの）（綿織物を除く）	Textile fabrics of standard type (not including narrow and special fabrics), other than cotton fabrics
653-01	絹織物	Silk fabrics
653-02	毛織物	Woolen and worsted fabrics (including fabrics of fine hair)
653-05	化繊織物	Fabrics of synthetic fibres and spun glass
654	ツール，レース，ししゅう布，リボン，トリミングその他のこれらに類するもの	Tulle, lace, embroidery, ribbons, trimmings and other small wares
655	特殊の織物及びこれらに類するもの	Special textile fabrics and related products
656	繊維または繊維製品を主として用いた製品（衣類，はき物を除く）	Made-up articles wholly or chiefly of textile materials, n.e.s. (other than clothing and footwear)
657	敷物類	Floor coverings and tapestries
661	石灰セメント及び建築材料	Lime, cement and fabricated building materials, except glass and clay materials
661-02	セメント	Cement
662	粘土製建設材料及び耐火性建設材料	Clay construction materials and refractory construction materials
663	鉱物製品（別掲を除く）	Mineral manufactures, n.e.s., not including clay and glass
663-09	陶磁器	Articles of ceramic materials
664	ガラス	Glass
664-03	窓用板ガラス	Sheet (window) glass, unworked
664-04/05	その他の板ガラス	Other plate glass
665	ガラス製品	Glassware
666	陶磁器	Pottery

671	銀及
672	貴石
672-03/04	
673	宝石
673-02	
681	鉄
631-01	
681-03	
681-04	
681-05	
681-07	
681-08	
681-13	
682	銅
682-01	
682-02	
683	ニ
683-01	
684	アル
684-01	
684-02	
685	鉛
685-01	

283	非鉄卑金属鉱（精鉱を含む）	Ores of non-ferrous base metals and concentrates
283-01	銅　鉱	Copper ore and concentrates
283-02	ニッケル鉱	Nickel ore and concentrates
283-03	アルミニウム鉱(ボーキサイト)	Bauxite (aluminium ore) and concentrates
283-06	錫　鉱	Tin ore and concentrates
284	非鉄金属のくず	Non-ferrous metal scrap
285	銀鉱及び白金鉱	Silver and platinum ores
291	動物性原材料(食用に適しないもの)	Crude animal materials, inedible, n.e.s.
292	植物性原材料(食用に適しないもの)	Crude vegetable materials, inedible, n.e.s.

3　類　鉱物性燃料，潤滑油その他これに類するもの　S. 3　MINERAL FUELS, LUBRICANTS AND RELATED MATERIALS

311	石炭，コークス，れん炭	Coal, coke, and briquettes
311-01	石　炭	Coal
312	原油及び粗油	Petroleum, crude and partly refined
313	石油製品	Petroleum products
313-01	揮発油	Motor spirit (gasoline and other light oils for similar uses), including gasoline blending agents
314	天然ガス及び製造ガス	Gas, natural and manufactured
315	電　力	Electric energy

4　類　動植物性油脂　S. 4　ANIMAL AND VEGETABLE OILS AND FATS

411	動物性油脂	Animal oils and fats
411-01	魚油および海獣油	Oils from fish and marine animals
411-0121 ～0122	（鯨　油）	Whale oil
411-210	（牛　脂）	Beef tallow
412	植物性油	Vegetable oils
413	加工油脂並びに動植物性ろう	Oils and fats processed, and waxes of animal or vegetable origen

5　類　薬　品　類　S. 5　CHEMICALS

511	無機薬品	Inorganic chemicals
511-03	苛性ソーダ	Sodium hydroxide (caustic soda)
512	有機薬品	Organic chemicals
521	鉱物性タール及び石炭，石油又は天然ガスから作った粗製薬品	Mineral tar and crude chemicals from coal, petroleum and natural gas
531	コールタール染料及び天然あい	Coal-tar dyestuffs and natural indigo
532	染色用及び皮なめし用エキス並びに合成皮なめし用材料	Dyeing and tanning extracts, and synthetic tanning materials
533	顔料，ペイント，ワニスその他これに類するもの	Pigments, paints, varnishes and related materials
533-03	塗　料	Prepared paints, enamels, lacquers, varnishes, artists' colours, siccatives (paint driers) and mastics
541	医　薬　品	Medicinal and pharmaceutical products
551	精油及び香料	Essential oils, perfume and flavour materials
552	香水，化粧品，せっけん，洗剤及びつや出料	Perfumery, cosmetics, soaps, and cleansing and polishing preparations
552-02	化粧品	Perfumery, cosmetics, dentifrices and other toilet preparations, except soaps
561	化学肥料	Fertilizers, manufactured
561-01	窒素肥料	Nitrogenous fertilizers
561-02	りん酸肥料	Phosphatic fertilizers
561-03	カリ肥料	Potassic fertilizers
591	爆発薬	Explosives
599	その他の化学材料及び化学製品	Miscellaneous chemical materials and products
599-01	合成プラスチック材料	Synthetic plastic materials

6　類　原料別製品　S. 6　MANUFACTURED GOODS CLASSIFIED CHIEFLY BY MATERIAL

611	革　類	Leather
612	革製品（人造革，再生革を含む）	Manufactures of leather and artificial or reconstituted leather, n.e.s.
613	毛皮（仕上げしたもの，染めたもの）	Furs, dressed or dressed-and-dyed
621	ゴム材料（加工したもの）	Rubber fabricated materials
629	ゴム製品	Rubber manufactured articles, n.e.s.
629-01	ゴムタイヤ，チューブ	Rubber tyres and tubes
631	ベニヤ単板，合板，人造又は再製木材	Veneers, plywood, boards, artificial or reconstituted wood and other wood, worked, n.e.s.
631-02	合　板	Plywood
632	木製品（別掲を除く）	Wood manufactures, n.e.s.
633	コルク製品	Cork manufactures
641	紙及び板紙	Paper and paperboard
641-01	新聞用紙	Newsprint paper
641-03	包装用紙	Common packing and wrapping paper
641-04	板　紙	Paperboard (cardboard)
642	パルプ，紙及び板紙の製	
651	繊糸及び糸	
651-01	生　糸	
651-02	毛　糸	
651-03/04	綿　糸	
651-06	化学繊維糸	
652	綿織物（標準のもの）	
652-01	〃　粗　布	
652-02	〃　加工布	
653	織物（標準のもの）（綿織	
653-01	絹織物	
653-02	毛織物	
653-05	化繊織物	
654	ツール，レース，ししゅン，トリミングその他のするもの	
655	特殊の織物及びこれらに	
656	繊維または繊維製品を主た製品（衣類，はき物を	
657	敷物類	
661	石灰セメント及び建築材	
661-02	セメント	
662	粘土製建設材料及び耐火	
663	鉱物製品（別掲を除く）	
663-09	陶磁器	
664	ガラス	
664-03	窓用板ガラス	
664-04/05	その他の板ガラス	
665	ガラス製品	
666	陶磁器	

本表の利用にあたつて

2	パルプ，紙及び板紙の製品	Articles made of pulp, of paper and of paperboard
61	繊　糸　及　び　糸	Textile yarn and thread
651-01	生　糸	Thrown silk and other silk yarn and thread (including schappe and bourette)
651-02	毛　糸	Yarn of wool and hair
651-03/04	綿　糸	Cotton yarn and thread
651-06	化学繊維糸	Yarn and thread of synthetic fibres and spun glass
62	綿織物（標準のもの）	Cotton fabrics of standard type (not including narrow and special fabrics)
652-01	〃　粗　布	Cotton fabrics, grey (unbleached)
652-02	〃　加工布	Cotton fabrics, other than grey
63	織物（標準のもの）（綿織物を除く）	Textile fabrics of standard type (not including narrow and special fabrics), other than cotton fabrics
653-01	絹織物	Silk fabrics
653-02	毛織物	Woolen and worsted fabrics (including fabrics of fine hair)
653-05	化繊織物	Fabrics of synthetic fibres and spun glass
64	ツール，レース，ししゅう布，リボン，トリミングその他のこれらに類するもの	Tulle, lace, embroidery, ribbons, trimmings and other small wares
65	特殊の織物及びこれらに類するもの	Special textile fabrics and related products
66	繊維または繊維製品を主として用いた製品（衣類，はき物を除く）	Made-up articles wholly or chiefly of textile materials, n.e.s. (other than clothing and footwear)
67	敷　物　類	Floor coverings and tapestries
81	石灰セメント及び建築材料	Lime, cement and fabricated building materials, except glass and clay materials
661-02	セメント	Cement
82	粘土製建設材料及び耐火性建設材料	Clay construction materials and refractory construction materials
83	鉱物製品（別掲を除く）	Mineral manufactures, n.e.s., not including clay and glass
663-09	陶磁器	Articles of ceramic materials
84	ガ　ラ　ス	Glass
664-03	窓用板ガラス	Sheet (window) glass, unworked
664-04/05	その他の板ガラス	Other plate glass
85	ガ　ラ　ス　製　品	Glassware
86	陶　磁　器	Pottery

671	銀及	
672	貴石	
672-03/04		old
673	宝石	en
673-02		
681	鉄	
631-01		
681-03		
681-04		
681-05		d
681-07		
681-08		
681-13		P
682	銅	
682-01		
682-02		
683	ニ	
683-01		
684	アル	
684-01		
684-02		
685	鉛	
685-01		

731-06	貨車及び保線用車	Railway with
731-02	鉄道車輌部分品	Parts of inter assig
732	道路走行車輌（原動力機を用いたもの）	Road motor v
732-01	乗用自動車	Passenger or m
732-02	自動自転車	Motorcyc
732-03	バス，トラック	Buses, tru
732-06	道路走行車輌の部分品	Bodies, c vehic
733	道路走行車輌（原動力機を用いないもの）	Road vehicles
733-01	自転車	Bicycles a
733-02	自転車部分品	Parts of b
734	航　空　機	Aircraft
734-01	航空機	Aircraft,
735	船　舶	Ships and boa
735-02	船舶（軍かん，解体用を除く）	Ships an

8	類　雑　製　品	S. 8 MISCELLANEO
811	組立家屋及び部分品	Prefabricated all mater
812	衛生，水道，暖房，照明用具及び付属品	Sanitary, plur
821	家具及び備付品	Furniture and
831	旅行用具及びハンドバッグその他これに類するもの	Travel goods
841	衣類（毛皮製のものを除く）	Clothing exce
842	〃　（毛皮製のもの）	Fur clothing,
851	はき物	Footwear
861	医療用機器，理化学用機器，調整装置，光学及び測定機器	Scientific, mec and appa
861-01	光学機器及び部分品	Optical i
0131 ～0137	（双眼鏡）	Binocular
261-02	写真用，映画用機器	Photogra
0221 ～0229	（カメラ）	Cameras

商品分類 ＼ 国名	日本	韓国	中国	香港	台湾	ベトナム	タイ	マラヤ	シンガポール	フィリピン	北ボルネオ

671	銀及び白金族の金属	Silver and platinum group metals
672	貴石，半貴石及び真珠	Precious and semi-precious stones and pearls, unworked and worked
672-03/04	真珠	Natural and cultured pearls
673	宝石製品及び貴金属製品	Jewellery, and goldsmiths' and silversmiths' wares
673-02	身辺細貨類	Imitation jewellery
681	鉄鋼	Iron and steel
631-01	銑鉄	Pig iron and sponge iron
681-03	一次製品	Ingots, blooms, slabs, billets, sheet bars and tinplate bars, and equivalent primary forms
681-04	棒型鋼	Steel bars
681-05	鋼板（メッキしてないもの）	Universals, plates and sheets, uncoated
681-07	〃（メッキしたもの）	Plates and sheets, coated
681-08	軌条	Railway rails
681-18	鋼管	Steel tubes and fittings, welded or drawn
682	銅	Copper
682-01	銅地金	Copper and alloys unwrought
682-02	伸銅品	Copper and alloys of copper, worked
683	ニッケル	Nickel
683-01	ニッケル地金	Nickel and nickel alloys, unwrought
684	アルミニウム	Aluminium
684-01	アルミニウム地金	Aluminium and aluminium alloys, unwrought
684-02	アルニウウ圧延品	Aluminium and aluminium alloys, worked
685	鉛	Lead
685-01	鉛地金	Lead and lead alloys, unwrought
686	亜鉛	Zinc
686-01	亜鉛地金	Zinc and zinc alloys, unwrought
687	錫	Tin
687-01	錫地金	Tin and tin alloys (including tin solder), unwrought
689	その他の非鉄卑金属	Miscellaneous non-ferrous base metals employed in metallurgy
691	兵器	Ordnance
699	金属製品（別掲を除く）	Manufactures of metals, n.e.s.
699-13	家庭用具（鉄鋼製）	Household utensils of iron and steel
699-14	〃（アルミニウム製）	Household utensils of aluminium
699-15	〃（卑金属製）	Household utensils of base metals
699-16	〃（ナイフ，フォーク，スプーン）	Table and kitchen knives, forks and spoons of base metals including plated
699-17	〃（刃物）	Cutlery n.e.s.

7 類 機械類及び運搬用機器類 S.7 MACHINERY AND TRANSPORT EQUIPMENT

711	原動力機（電気原動力機を除く）	Power generating (except electric) machinery
711-03	蒸気機関	Steam engines, including steam tractors and steam engines with selfcontained boilers (generally known as locomobiles), and steam turbines
711-05	内燃機関	Internal combustion, diesel and semi-diesel engines, other than aircraft engines
712	農業用の機械類	Agricultural machinery and implements
713	けん引車（蒸気式のものを除く）	Tractors other than steam
714	事務用機器	Office machinery
715	金属加工機械	Metalworking machinery
715-01	金属工作機械	Machine tools for working metals
715-02	金属加工機械	Metal working machinery other than machine tools,
716	鉱山，土木建設用機械及びその他の産業用機械類	Mining, co
716-01	ポンプ	Pumps
716-02	産業用特殊車輌	Indust
716-03	鉱山，土木機械	Conve m
716-04	木工機械	Wood
716-06	製紙機械	Paper pa
716-07	印刷，製本機械	Printin
716-08	繊維機械	Textile
716-11	ミシン	Sewing
716-14	ベアリング類	Ball, r
721	電気機器類	Electric ma
721-01	発電機，電動機，変圧機など重電機器	Electr tr
721-02	電池	Electr
721-03	電球類	Bulbs,
721-04	無線通信機器	Radio ra
721-12	携帯用電気機器	Portal
721-13	絶縁電線	Insula
731	鉄道車輌	Railway v
731-01	蒸気機関車	Railw
731-02	電気機関車	Railw
731-03/04	その他機関車及び自走鉄道車輌	Railw p
731-05	客車	Railw

商品分類 / 国名	日本	韓国	中国	香港	台湾	ベトナム	タイ	マラヤ	シンガポール	フィリピン	ブルネオ	北ボ

group metals
ecious stones and pearls, unworked and

red pearls

ths' and silversmiths' wares
y

ge iron

abs, billets, sheet bars and tinplate bars,
t primary forms

and sheets, uncoated

coated

tings, welded or drawn

unwrought

of copper, worked

alloys, unwrought

uminium alloys, unwrought

luminium alloys, worked

oys, unwrought

686	亜　　鉛	Zinc
686-01	亜鉛地金	Zinc and zinc alloys, unwrought
687	錫	Tin
687-01	錫 地 金	Tin and tin alloys (including tin solder), unwrought
689	その他の非鉄卑金属	Miscellaneous non-ferrous base metals employed in metallurgy
691	兵　　器	Ordnance
699	金属製品（別掲を除く）	Manufactures of metals, n.e.s.
699-13	家庭用具（鉄鋼製）	Household utensils of iron and steel
699-14	〃（アルミニウム製）	Household utensils of aluminium
699-15	〃（卑金属製）	Household utensils of base metals
699-16	〃（ナイフ，フォーク，スプーン）	Table and kitchen knives, forks and spoons of base metals including plated
699-17	〃（刃物）	Cutlery n.e.s.

7　類　機械類及び運搬用機器類　S. 7　MACHINERY AND TRANSPORT EQUIPMENT

711	原動力機（電気原動力機を除く）	Power generating (except electric) machinery
711-03	蒸気機関	Steam engines, including steam tractors and steam engines with selfcontained boilers (generally known as locomobiles), and steam turbines
711-05	内燃機関	Internal combustion, diesel and semi-diesel engines, other than aircraft engines
712	農業用の機械類	Agricultural machinery and implements
713	けん引車（蒸気式のものを除く）	Tractors other than steam
714	事務用機器	Office machinery
715	金属加工機械	Metalworking machinery
715-01	金属工作機械	Machine tools for working metals
715-02	金属加工機械	Metal working machinery other than machine tools,
716	鉱山，土木建設用機械及びその他の産業用機械類	Mining, construction and other industrial machinery
716-01	ポンプ	Pumps for liquids
716-02	産業用特殊車輛	Industrial trucks
716-03	鉱山，土木機械	Conveying, hoisting, excavating, road construction and mining machinery
716-04	木工機械	Wood working machinery
716-06	製紙機械	Paper mill and pulp mill machinery, and machinery for paper manufactures
716-07	印刷，製本機械	Printing and bookbinding machinery
716-08	繊維機械	Textile machinery and accessories
716-11	ミシン	Sewing machines
716-14	ベアリング類	Ball, needle or roller bearing and parts
721	電気機器類	Electric machinery, apparatus and appliances
721-01	発電機，電動機，変圧機など重電機器	Electric generators and alternators, motors and converters, transformers, switchgear
721-02	電　池	Electric batteries
721-03	電球類	Bulbs, arc lamps and tubes for electric lighting, complete
721-04	無線通信機器	Radio apparatus for telegraphy, telephony, television and radar
721-12	携帯用電気機器	Portable electrical tools and appliances
721-13	絶縁電線	Insulated cables and wire for electricity
731	鉄道車輛	Railway vehicles
731-01	蒸気機関車	Railway locomotives, steam
731-02	電気機関車	Railway locomotives, electric
731-03/04	その他機関車及び自走鉄道車輛	Railway locomotives: steam, electric and all other; self-propelled railway and tramway cars
731-05	客　車	Railway and tramway passenger cars

マ　ラ　ヤ
シンガポール
フイリピン
北ボルネオ

	Railway itand tramway freight and maintenance cars without power equipment	
	Parts of railway rolling-stock (except electric parts, internal combustion engines and parts thereof) not assignable to specific classes	
の)	Road motor vehicles Passenger road motor vehicles, complete, other than buses or motorcycles	
	Motorcycles, complete	
	Buses, trucks, lorries and road motor vehicles, complete, n.e.s.	
	Bodies, chassis, frames, and other parts for road motor vehicles	
い	Road vehicles other than motor vehicles	
	Bicycles and other cycles, not motorized	
	Parts of bicycles and of other cycles, not motorized	
	Aircraft Aircraft, heavier than air, complete	
	Ships and boats Ships and boats	

MISCELLANEOUS MANUFACTURED ARTICLES

	Prefabricated buildings and their assembled panels and parts of all materials	
器具	Sanitary, plumbing, heating and lighting fixtures and fittings	
	Furniture and fixtures	
こ	Travel goods and handbags, and similar articles	
	Clothing except fur clothing	
	Fur clothing, not including hats, caps, or gloves	
	Footwear	
装	Scientific, medical, optical, measuring and controlling instruments and apparatus	
	Optical instruments and appliances and parts thereof	
	Binoculars and monoculars Photographic and cinematographic apparatus and appliances	
	Cameras	

861-03	医療機器	Surgical, medical and dental instruments and appliances
862	写真及び映画用品	Photographic and cinematographic supplies
862-01	写真用フイルム乾板，感光紙	Films (other than cinematographic), plates and paper for photography
862-02	映画用フイルム(未撮影)	Cinematographic films, not exposed
862-03	写真用化学薬品類	Chemical products for use in photography put up for retail sale
863	映画用フイルム（撮影したもの）	Exposed cinematographic films, whether developed or not
864	時　　計	Watches and clocks
864-01	懐中及び腕時計	Watches, watch movements, cases and other parts of watches
891	楽器，蓄音器及びレコード	Musical instruments, phonographs and phonograph records
891-01	蓄音器	Phonographs (gramophones), including record players
891-02	レコード	Phonograph (gramophone) records
891-03	ピアノ	Pianos and piano-playing mechanisms
892	印　刷　物	Printed matter
899	雑　製　品（別掲を除く）	Manufactured articles, n.e.s.
899-02	マッチ	Matches
899-03	かさ，つえ類	Umbrellas, parasols, walking sticks, and similar articles
899-04	加工した羽毛，造花，人髪製品	Prepared ornamental feathers and articles made of feathers; artificial flowers, foliage or fruit; articles of human hair; ornamented fans
0421 ～0429	（造花）	Artificial flowers
899-05	ボタン類	Buttons and studs of all materials
899-07	家庭用品(プラスチック製)	Table and other household of plastics
899-08	冷蔵庫	Mechanical (electric, gas, or other types) refrigerators, self-contained units
899-11	プラスチック製品(別掲を除く)	Articles made of plastics
899-12	枝条製品	Articles of basketware or of wicker work, n.e.s.
899-13	ほうき，ブラシ	Brooms and brushes of all materials
899-14	運動用具	Sports goods
899-15	がん具，遊ぎ用具	Toys and games (including babycarriages, playing cards)
1511 ～1529	（がん具）	Toys
899-16	万年筆，繰出鉛筆類	Fountain pens, propelling pencils, penholders and pencil holders of all materials
899-17	事務用品	Office supplies (not paper), n.e.s.
899-18	喫煙用パイプ類	Pipes, cigar holders, and cigarette holders
899-99	製品（別掲を除く）	Manufactured articles, n.e.s.
899-9911 ～9912	（喫煙用ライター）	Smoker's lighters
899-9914	（まほうびん）	Vacuum bottles, in case
899-9916 ～9926	（身辺細貨類）	Hair combs, Hair pins and Buckles
899-9930	（スライドファスナー）	Slide fasteners

9 類 特 殊 取 扱 品 S. 9 MISCELLANEOUS TRANSACTIONS AND COMMODITIES, N.E.S.

911	郵　便　小　包	Postal packages, not classified according to kind
921	生活を有する動物（非食用）	Live animals not for food
931	積もどし，積もどり品及び特殊取扱品	Returned goods and special transactions
990	調　　整	Adjustment

662	粘土製建設材料及び耐火性建設材料	Clay construction materials and refractory construction materials
663	鉱物製品（別掲を除く）	Mineral manufactures, n.e.s., not including clay and glass
663-09	陶磁器	Articles of ceramic materials
664	ガ　ラ　ス	Glass
664-03	窓用板ガラス	Sheet (window) glass, unworked
664-04/05	その他の板ガラス	Other plate glass
665	ガ ラ ス 製 品	Glassware
666	陶　磁　器	Pottery

0類 1類 2類 3類 4類 5類 6類 7類 8類 9類

商品 / 国

731-06	貨車及び保線用車	Railway itand tramway freight and maintenance cars without power equipment
731-02	鉄道車輛部分品	Parts of railway rolling-stock (except electric parts, internal combustion engines and parts thereof) not assignable to specific classes
732	道路走行車輛(原動力機を用いたもの)	Road motor vehicles
732-01	乗用自動車	Passenger road motor vehicles, complete, other than buses or motorcycles
732-02	自動自転車	Motorcycles, complete
732-03	バス，トラック	Buses, trucks, lorries and road motor vehicles, complete, n.e.s.
732-06	道路走行車輛の部分品	Bodies, chassis, frames, and other parts for road motor vehicles
733	道路走行車輛（原動力機を用いないもの）	Road vehicles other than motor vehicles
733-01	自転車	Bicycles and other cycles, not motorized
733-02	自転車部分品	Parts of bicycles and of other cycles, not motorized
734	航空機	Aircraft
734-01	航空機	Aircraft, heavier than air, complete
735	船舶	Ships and boats
735-02	船舶（軍かん，解体用を除く）	Ships and boats

8 類 雑 製 品 S. 8 MISCELLANEOUS MANUFACTURED ARTICLES

811	組立家屋及び部分品	Prefabricated buildings and their assembled panels and parts of all materials
812	衛生，水道，暖房，照明用具及び付属品	Sanitary, plumbing, heating and lighting fixtures and fittings
821	家具及び備付品	Furniture and fixtures
831	旅行用具及びハンドバッグその他これに類するもの	Travel goods and handbags, and similar articles
841	衣類（毛皮製のものを除く）	Clothing except fur clothing
842	〃（毛皮製のもの）	Fur clothing, not including hats, caps, or gloves
851	はき物	Footwear
861	医療用機器，理化学用機器，調整装置，光学及び測定機器	Scientific, medical, optical, measuring and controlling instruments and apparatus
861-01	光学機器及び部分品	Optical instruments and appliances and parts thereof
0131 ～0137	（双眼鏡）	Binoculars and monoculars
261-02	写真用，映画用機器	Photographic and cinematographic apparatus and appliances
0221 ～0229	（カメラ）	Cameras
861-03	医療機器	Surgical, medical and dental instruments and appliances
862	写真及び映画用品	Photographic and cinematographic supplies
862-01	写真用フイルム乾板，感光紙	Films (other than cinematographic), plates and paper for photography
862-02	映画用フイルム(未撮影)	Cinematographic films, not exposed
862-03	写真用化学薬品類	Chemical products for use in photography put up for retail sale
863	映画用フイルム（撮影したもの）	Exposed cinematographic films, whether developed or not
864	時計	Watches and clocks
864-01	懐中及び腕時計	Watches, watch movements, cases and other parts of watches
891	楽器，蓄音器及びレコード	Musical instruments, phonographs and phonograph records
891-01	蓄音器	Phonographs (gramophones), including record players
891-02	レコード	Phonograph (gramophone) records
891-03	ピアノ	Pianos and piano-playing mechanisms
892	印刷物	Printed matter
899	雑製品（別掲を除く）	Manufactured articles, n.e.s.
899-02	マッチ	Matches
899-03	かさ，つえ類	Umbrellas, parasols, walking sticks, and similar articles
899-04	加工した羽毛，造花，人髪製品	Prepared ornamental feathers and articles made of feathers; artificial flowers, foliage or fruit; articles of human hair; ornamented fans
0421 ～0429	（造花）	Artificial flowers
899-05	ボタン類	Buttons and studs of all materials
899-07	家庭用品(プラスチック製)	Table and other household of plastics
899-08	冷蔵庫	Mechanical (electric, gas, or other types) refrigerators, self-contained units
899-11	プラスチック製品(別掲を除く)	Articles made of plastics
899-12	枝条製品	
899-13	ほうき，ブラシ	
899-14	運動用具	
899-15	がん具，遊ぎ用具	
1511 ～1529	（がん具）	
899-16	万年筆，繰出鉛筆類	
899-17	事務用品	
899-18	喫煙用パイプ類	
899-99	製品（別掲を除く）	
899-9911 ～9912	（喫煙用ライター）	
899-9914	（まほうびん）	
899-9916 ～9926	（身辺細貨類）	
899-9930	（スライドファスナー	

9 類 特 殊 取 扱

911	郵便小包
921	生活を有する動物（非食用
931	積もどし，積もどり品及び
990	調整

2	粘土製建設材料及び耐火性
3	鉱物製品（別掲を除く）
663-09	陶磁器
4	ガラス
664-03	窓用板ガラス
664-04/05	その他の板ガラス
5	ガラス製品
6	陶磁器

899-12	枝条製品	Articles of basketware or of wicker work, n.e.s.	
899-13	ほうき，ブラシ	Brooms and brushes of all materials	
899-14	運動用具	Sports goods	
899-15	がん具，遊ぎ用具	Toys and games (including babycarriages, playing cards)	
1511 ～1529	（がん具）	Toys	
899-16	万年筆，繰出鉛筆類	Fountain pens, propelling pencils, penholders and pencil holders of all materials	
899-17	事務用品	Office supplies (not paper), n.e.s.	
899-18	喫煙用パイプ類	Pipes, cigar holders, and cigarette holders	
899-99	製品（別掲を除く）	Manufactured articles, n.e.s.	
899-9911 ～9912	（喫煙用ライター）	Smoker's lighters	
899-9914	（まほうびん）	Vacuum bottles, in case	
899-9916 ～9926	（身辺細貨類）	Hair combs, Hair pins and Buckles	
899-9930	（スライドファスナー）	Slide fasteners	

9類 特殊取扱品 S.9 MISCELLANEOUS TRANSACTIONS AND COMMODITIES, N.E.S.

	郵便小包	Postal packages, not classified according to kind
	生活を有する動物（非食用）	Live animals not for food
	積もどし，積もどり品及び特殊取扱品	Returned goods and special transactions
	調整	Adjustment

	粘土製建設材料及び耐火性建設材料	Clay construction materials and refractory construction materials
	鉱物製品（別掲を除く）	Mineral manufactures, n.e.s., not including clay and glass
663-09	陶磁器	Articles of ceramic materials
	ガラス	Glass
664-03	窓用板ガラス	Sheet (window) glass, unworked
664-04/05	その他の板ガラス	Other plate glass
	ガラス製品	Glassware
	陶磁器	Pottery

商品分類 / 国名	0類 食糧	1類 飲料及びたばこ	2類 食用に適しない原材料（鉱物性燃料を除く）	3類 鉱物性燃料潤滑油その他これに類するもの	4類 動植物性油脂	5類 薬品類	6類 原料別製品	7類 機械類及び運輸用機器類	8類 雑製品	9類 特殊取扱品	計
日本国	1	※	446	※	1	2,160	10,667	6,430	310	47	20,061
韓国	8						142	1		—	151
中国	197	※	71		64	943	860	221	37	2	2,394
香港	79	※	5			213	64	80	25	28	496
台湾						43					43
ベトナム								88		※	88
タイ			272				※	96	※	3	371
マレーシア	397		3,215		1,009	22	1,343	5	※	5	5,996
シンガポール	182	※	4,074	230	651	35	1,210	145	2	130	6,660
フィリピン			75				※	9	※	4	88
北ボルネオ										※	※

商品分類 / 国名	0類 食糧	1類 飲料及びたばこ	2類 食用に適しない原材料（鉱物性燃料を除く）	3類 鉱物性燃料潤滑油その他これに類するもの	4類 動植物性油脂	5類 薬品類	6類 原料別製品	7類 機械類及び運搬用機器類	8類 雑製品	9類 特殊取扱品	計
ブルネル										※	※
サラワク			5								5
インドネシア			1	1,689	215	3	※	4		4	1,916
カンボジマ			6	※				※		※	7
ビルマ	9,713	※	1,597	14		※	852	3	1	1	12,182
西パキスタン	42		1,359			12	18	5	8	2	1,447
東パキスタン	2,619		5,308	※			※	※	1	1	7,929
セイロン	31		1,456	※	21	46	11	31	29	97	1,722
マルダイブ諸島			14				3			※	18
アフガニスタン	2,571		183			5	※		5	29	2,793
ネパール	※		※	※		※	1	2	13	※	18
イラン	842	※	96	18,261	※	4	15	3	1	2	19,224
イラク	1,285		19	34	※	※	1	※	※	2	1,341

商品分類 / 国名	0類 食糧	1類 食料及びたばこ	2類 食用に適しない原材料（鉱物性燃料を除く）	3類 鉱物性燃料潤滑油その他これに類するもの	4類 動植物性油脂	5類 薬品類	6類 原料別製品	7類 機械類及び運搬用機器類	8類 雑製品	9類 特殊取扱品	計
バーレン諸島			21	1,052			64		5	8	1,151
アデン	6		87	243			2	2	7	36	385
サウジアラビア	273		8	15,696			※		1	4	15,982
クウエイト							23	2	3	5	33
カタールトルシアルオーマン	6						11		※	2	20
マスカツトオーマン	49		4							2	55
イスラエル			3				※			※	※	3
ヨルダン			246								246
シリア			747				※			※	※	748
レバノン		※	8				39	9	1	1	58
トルコ	6		1					※		※	7
ノールウエン	3		98			6	64	891	415	7	1	1,485
スピツツベルゲン			※								※

商品分類 / 国名	0類 食糧	1類 飲料及びたばこ	2類 食用に適しない原材料（鉱物性燃料を除く）	3類 鉱物性燃料潤滑油その他これに類するもの	4類 動植物性油脂	5類 薬品類	6類 原料別製品	7類 機械類及び運搬用機器類	8類 雑製品	9類 特殊取扱品	計
スエーデン	2		1,333			128	2,506	2,424	57	20	6,470
デンマーク	3	1	34	※	※	128	64	625	29	12	898
イギリス	619	240	4,434	5,940	56	11088	22,227	48,081	2,510	566	95,760
アイルランド			2					3		※	5
オランダ	84	1	116	17	12	3,811	1,974	1,711	91	22	7,837
ベルギー	43	1	159	48	1	1,549	5,066	1,688	330	5	8,887
ルクセンブルグ			17				194				212
フランス	10	37	188	141	13	1,802	2,277	3,481	58	30	8,026
西ドイツ	9	4	390	57	3	9,634	12,024	25,505	1,158	293	49,078
東ドイツ			※	※		217	169	370	416	3	1,174
スイス	1	※	4	1		2,092	245	1,511	93	160	4,107
ポルトガン	※	1	92			※	57	7	※	※	156
スペイン	11	4	48			125	22		1	6	217

商品分類 / 国名	0類 食糧	1類 飲料及びたばこ	2類 食用に適しない原材料（鉱物性燃料を除く）	3類 鉱物性燃料潤滑油その他これに類するもの	4類 動植物性油脂	5類 薬品類	6類 原料別製品	7類 機械類及び運搬用機器類	8類 雑製品	9類 特殊取扱品	計
ジブラルタル									※	※	※
イタリア	30	3	265	※	3	1,896	3,112	5,255	126	154	10,845
フインランド			731			2	893			※	1,676
ポーランド			100			62	560	422	76	1	1,220
ソ連	※	※	222			905	3,914	689	41	96	5,866
オーストリア	※	※	2	※	1	4	1,234	258	9	1	1,509
チエコスロバサア	31		1			471	486	2,249	35	7	3,280
ハンガリー			3	3		34	413	168	43	53	718
ユーゴスラビア			8			25	1,393	419	1	※	1,847
ギリリシア	※		9						※	※	9
ルーマニア						193	85	383	2		664
ブルガリア						7		※		※	7
サイプラス	2		※					※	※	※	2

商品分類 / 国名	0類 食糧	1類 飲料及びたばこ	2類 食用に適しない原材料（鉱物性燃料を除く）	3類 鉱物性燃料潤滑油その他これに類するもの	4類 動植物性油脂	5類 薬品類	6類 原料別製品	7類 機械類及び運搬用機器類	8類 雑製品	9類 特殊取扱品	計
バルバドス		1							※	※	※
トリニダード									※		1
蘭領アンチール				1,196		※					1,197
仏領西インド						※				※	※
ベネズエラ						2				2	4
英領ギニア										※	※
ベルー			31							※	31
ボリビア			49								49
チリ			2			2					4
ブラジル			5		22	3	6		2	※	39
アルゼンチン						4			※	※	4
モロッコ			305				1		※	※	306
タンジール							※			※	※

チュニス									※	※	※
リビア							※			※	※
エジプト	※		14,566				8	18	1	3	14,595
スーダン			1,951				※	※	※	※	1,952
西領西アフリカ										※	※
ポ領ギニア							※				※
リベリア										※	※
ガーナ	15		26					※	※	※	42
カナリー諸島						1					1
仏領西アフリカ			30							※	30
ナイジェリア			3						※	1	4
白領コンゴ	※					4	1,438			※	1,442
仏領赤道アフリカ		※									※
アンゴラ									※		※
エチオピア			7			※				※	8
仏領ソマリーランド										※	※
英領ソマリーランド			5								5

商品分類 / 国名	0類 食糧	1類 飲料及びたばこ	2類 食用に適しない原材料（鉱物性燃料を除く）	3類 鉱物性燃料潤滑油その他これに類するもの	4類 動植物性油脂	5類 薬品類	6類 原料別製品	7類 機械類及び運搬用機器類	8類 雑製品	9類 特殊取扱品	計
伊領ソマリーランド			3					※		※	3
ケニア	704		4,210			781	128	197	2	11	6,032
ウガンダ										※	※
サンジバル	976		599			1		※		2	1,578
タンガニイカ	1,652		1,340			12				4	3,007
モザンビック	4,808		5			3	334			※	5,150
マダガスカル										※	※
モーリシアス			13						※	※	13
セイシエルズ			253							※	253
レユニオン										※	※
北ローデシア			75			2	4,865		※	※	4,942
南ローデシア			1,462			153	459		※	※	2,074
ニアサランド			3				112			※	115
南西アフリカ										※	※
南ア連邦							※			2	2
スワジーランド							1	※			2
オーストラリア	2,890	3	3,139	※	321	44	2,363	312	21	7	9,100
ニュージーランド	253		195		186	15	1	22		1	673
フィジー										※	※
英領ソロモン諸島						※				※	※
トンガ										※	※
計	47,147	297	63,756	49,252	2,595	45,762	92,411	127,554	6,960	2,205	437,940

商品番号	日本	韓国	マラヤ	シンガポール	ビルマ	西パキスタン	東パキスタン	セイロン
001							12	
011								
012								
013				※				※
021								
022								
023								
024				※	※			
025							※	
026								
029								
031	※					36	2,606	(1)※
031—01 (CWT)						31 (3,892)	2,585 (121,148)	
032	※			(1)※				
032—01 (CWT)	(6)							
041								
042					9,713			
043								
044								
045								
046								
047								
048			※	※				
051		8	329	107		3		19
051—01								
052								1
053			4	※				
054			※	※		4		
055	※							
061								
061—01								
061—02 (—)								
062								
071								

商品番号	アフガニスタン	ネパール	イラン	イラク	アデン	サウジアラビア	トルシアルオーマンカタール	マスカツトオーマン
001								
011								
012								
013								
021								
022								
023								
024		※						
025								
026								
029								
031						35		2
031—01 (CWT)						35 (3070)		
032								
032—01 (CWT)								
041								
042			※	※		※		
043								
044								
045								
046				※				
047								
048								
051	672	※	538	※				
051—01								
052	1865		302	1,285	6	239	6	48
053			1	※				
054	2	※	1	※				
055								
061								
061—01								
061—02 (—)			※					
062								
071								

商品番号	トルコ	ノルウェー	スエーデン	デンマーク	イギリス	オランダ	ベルギー	フランス
001								
011					1			
012				※				
013		※	※	1	6	※		※
021								
022				※	77	13		
023								
024				※	2	1		
025					※			
026								
029					324	5		
031					※			
031—01 (CWT)					※ (3)			
032		3	※	※	4			※
032—01 (CWT)		2 (107)	※ (2)	※ (2)	4 (110)			※ (1)
041								
042								
043								
044								
045								
046								
047								
048			※		89	15		
051	6		※		※			
051—01								
052					※	※		
053			※		1			
054			※		1	2	2	1
055			※	※	3	※		2
061					※			
061—01								
061—02 (—)								
062						※		
071					※			

商品番号	西ドイツ	スイス	ポルトガル	スペイン	イタリア	ソ 連	チエコスロバキア	ギリシア
001								
011	2							
012	※							
013	1							
021								
022	※	※						
023								
024	1							※
025								
026								
029								
031	※							
031—01 (CWT)								
032	※	※	※			※		
032—01 (CWT)	※ (3)	※ (—)	※ (1)			※ (4)		
041								
042	※							
043								
044								
045								
046								
047								
048	1	※				※	25	
051				11	30			
051—01								
052						※		
053	※							
054	※							
055	※							
061	1	※						
061—01								
061—02 (—)		(—)						
062		※				※		
071	※							

商品番号	サイプラス	カナダ	アメリカ	メキシコ	エジプト	白領コンゴ	ケニア	タンガニイカ
001								
011								
012								
013			※					
021								
022		12	239					
023								
024			※					
025								
026								
029			3					
031								
031—01 (CWT)								
032								
032—01 (CWT)								
041			16,399					
042								
043								
044			6					
045								
046		※	6					
047								
048			※					
051			1				700	1,652
051—01								
052	2		4					
053		※		※				
054			1			※		
055			1					
061			18					
061—01								
061—02(—)								
062			2		※			
071								

商品番号	モザンビック	オーストラリア	ニュージランド	香　港	計
001					12
011					2
012				※	※
013		※		※	9
021					
022		84	178		604
023		※			※
024		12			17
025					1
026					
029		257	75		664
031				1	2,680
031—01 (CWT)				1 (170)	2652 (128,283)
032				1	10
032—01 (CWT)				1 (14)	10 (250)
041		2,530			18,929
042				※	9,713
043					
044					6
045		5			5
046					6
047				※	※
048		※		1	131
051	4,808				8,883
051—01					
052		1		※	3,767
053				1	3
054		※		1	11
055		1		2	9
061		※		※	19
061—01					
061—02(—)		※ (—)		※ (—)	※ (—)
062				※	2
071				※	※

商品番号	日本	韓国	中国	香港	タイ	マラヤ	シンガポール	ビルマ
072								
073	※			※				
074	※			※		1		
074-01 (LB)	※ (21)			※ (773)		1 (2500)		
075			197	71		636	75	
081								
091								
099	※			※		※	※	
小計	1	8	197	79		397	182	9,713
111								
112	※		※	※			※	※
112-01 (LGL)	※ (5)		※ (1)	※ (10)				
112-03 (LGL)							※ (40)	※ (一)
112-04 (PGL)								※ (1)
121								
122								
小計	※		※	※			※	※
211				4	178	20	26	76
212								
221						3020	446	
221-02 (TON)						3020 (10,890)	446 (1,532)	
221-04								
231						1	3439	
231-01 (CWT)						1 (40)	3,439 (79100)	
231-02 (CWT)								
241								

商品番号	西パキスタン	東パキスタン	セイロン	マルダイブ諸島	アフガニスタン	ネパール	イラン	イラク
072								
073	※							
074								
074-01 (LB)								
075			11		32			
081								※
091								
0999						※	※	
小計	42	2,619	31		2,571	※	842	1,285
111								
112							※	
112-01 (LGL)								
112-03 (LGL)							※ (4)	
112-04 (PGL)							※ (一)	
121								
122							※	
小計							※	
211	7	603	34		10		4	18
212		25						
221			1,406	8	3			
221-02 (TON)			1,406 (4,958)	8 (43)				
221-04								
231								
231-01 (CWT)								
231-02 (CWT)			※					
241								※

商品番号	アデン	サウジアラビア	トルシアルオーマンカタール	マスカットオーマン	レバノン	トルコ	ノールウエイ	スエーデン
072								
073								
074								
074-01 (LB)								
075								
081								※
091								
099								※
小　計	6	273	6	49		6	3	2
111								
112								
112-01 (LGL)								
112-03 (LGL)								
112-04 (PGL)								
121					※			
122								
小　計					※			
211	31	2		4				1
212								
221								
221-02 (TON)								
221-04								
231								
231-01 (CWT)								
231-02 (CWT)								
241								

商品番号	デンマーク	イギリス	オランダ	ベルギー	フランス	西ドイツ	スイス	ポルトガル
072		66	1					
073		※			※	※	※	
074								
074-01 (LB)								
075		※	1					
081		2						
091								
099	※	41	45	41	7	3	※	
小　計	3	619	84	43	10	9	1	※
111	1	※			1			
112	1	229	1	1	36	3	※	1
112-01 (LGL)	※ (89)	8 (1,066)	※ (84)	1 (36)	9 (779)	※ (47)	※ (1)	1 (134)
112-03 (LGL)	1 (189)	1 (955)	※ (2)			3 (1,630)		
112-04 (PGL)	※ (4)	219 (23,590)	※ (29)	※ (29)	28 (2,626)	※ (20)		
121					※			
122		10	※	※		※		
小　計	1	240	1	1	37	4	※	1
211		10			17			
212								
221								
221-02 (TON)								
221-04								
231		201	10			46		
231-01 (CWT)		※ (6)						
231-02 (CWT)		35 (935)				43 (1,346)		
241		※				※		

商品番号	スペイン	イタリア	ソ　連	オーストリア	チェコス	ギリシア	サイプラス	カナダ
072								
073				※				
074								
074—01 (LB)								
075	※							
081					7			
091								
099		1						
小　計	11	30	※	※	31	※	2	12
111								
112	4	3	※	※				
112—01 (LGL)	4 (3,016)	3 (577)		※ (1)				
112—03 (LGL)								
112—04 (PGL)		1 (39)	※ (11)	※ (154)				
121								
122								
小　計	4	3	※	※				
211		78					※	
212								
221								
221—02 (TON)								
221—04								
231		23						10
231—01 (CWT)								
231—02 (CWT)		23 (948)						10 (163)
241								

商品番号	アメリカ	メキシコ	トリニダード	エジプト	カーナ	白領コンゴ	仏領赤道アフリカ	エチオピア
072					15			
073								
074								
074—01 (LB)								
075								
081								
091								
099	※					※		
小　計	16581	※		※	15			
111								
112	※		1				※	
112—01 (LGL)	※ (1)							
112—03 (LGL)								
112—04 (PGL)	※ (2)		1 (36)				※ (13)	
121								
122	1							
小　計	1		1				※	
211	3							7
212								
221								
221—02 (TON)								
221—04								
231	965							
231—01 (CWT)	51 (2053)							
231—02 (CWT)	914 (33,639)							
241	4							

商品番号	英領ソマリーランド	ケニア	ザンジバル	タンガニイカ	モザンビック	セイシエルズ
072						
073						
074						
074—01 (LB)						
075		3	978			
081						
091						
099						
小　計		704	976	1,652	4,808	
111						
112						
112—01 (LGL)						
112—03 (LGL)						
112—04 (PGL)						
121						
122						
小　計						
211	1	8		5		
212						
221		2	412	86		253
221—02 (TON)		2 (10)	412 (1420)	86 (280)		253 (898)
221—04						
231						
231—01 (CWT)						
231—02 (CWT)						
241						

商品番号	南ローデシア	オーストラリア	ニュージランド	計
072				82
073				※
074				1
074—01 (LB)				1 (3,294)
075				1,430
081				9
091				
099		※		139
小　計		2,890	253	47,147
111				1
112		3		284
112—01 (LGL)		3 (1,425)		30 (7,272)
112—03 (LGL)				4 (2,820)
112—04 (PGL)		※		49 (26,624)
121				※
122				11
小　計		3		297
211	1	31		1174
212				25
221				5,637
221—02 (TON)				5,634 (20,031)
221—04				
231		3		4,697
231—01 (CWT)		3 (60)		3,494 (81,250)
231—02 (CWT)				1,026 (34,031)
241				5

商品番号	日本	中国	タイ	フィリピン	ビルマ	西パキスタン	東パキスタン	セイロン
242	52				1,009			
242-01								
242-02/03 (CBT)	52 (448)				1,009 (3980)			
243	1				507			※
244								
251								
251-03 (CWT)								
251-04 (CWT)								
261	35		69					
261-03 (LB)	35 (6,940)		69 (10,236)					
262	313							
262-01 (LB)								
262-02 (LB)								
263						1,330		
263-01 (TON)						1296 (2071)		
264				75			4,665	
265							15	2
266								
267								
271								
271-03 (TON)								
271-04 (TON)								
272	6	57				※		10
272-05 (TON)								
281								
282	※						※	※

商品番号	マルダイブ諸島	ネパール	イラン	イラク	アデン	シリア	ヨルダン	トルコ
242								
242-01								
242-02/03 (CBT)								
243				1				
244								
251								
251-03 (CWT)								
251-04 (CWT)								
261								
261-03 (LB)								
262								
262-01 (LB)								
262-02 (LB)								
263					13	746		
263-01 (TON)					13 (17)	746 (1,032)		
264								
265								
266								
267								
271								
271-03 (TON)							246	
271-04 (TON)							246 (11,770)	
272	※	※	※					1
272-05 (TON)								
281								
282				※				

商品番号	ノールウエイ	スピツツベルケン	スエーデン	デンマーク	イギリス	オランダ	ベルギー	ルクセンブルク
242			14	9	20	※		
242—01								
242—02/03 (CBT)			14 (188)	9 (42)	20 (134)	※ (—)		
243					※			
244					7			
251	84		1,236		5		※	
251—03 (CWT)	84 (6,984)		779 (103,982)					
251—04 (CWT)			26 (4,221)					
261								
261—03 (LB)								
262					3,317		1	
262—01 (LB)					42 (49,010)			
262—02 (LB)					75 (183,257)			
263		※	14					
263—01 (TON)			14 (28)					
264								
265					6		125	
266			4		40		※	
267					3			
271					1	2		
271—03 (TON)						2 (51)		
271—04 (TON)					1 (11)			
272	9		※	18	451	3	8	
272—05 (TON)					※ (5)			
281					1			
282			20		143		21	17

商品番号	フランス	西ドイツ	ポルトガル	スペイン	イタリア	フインランド	ポーランド	ソ連
242		8	※		2			
242—01								
242—02/03 (CBT)		8 (16)	※ (—)		2 (1)			
243		1						
244			90	1				
251		37				781		220
251—03 (CWT)		37 (5,000)				76 (110,662)		138 (24,839)
251—04 (CWT)								
261								
261—03 (LB)								
262	118	7			56			
262—01 (LB)								
262—02 (LB)								
263	36							
263—01 (TON)	36 (50)							
264								
265					※			
266	※	9			1			
267		※						
271		※						
271—03 (TON)		※ (1)						
271—04 (TON)		※ (1)						
272	10	113			5			2
272—05 (TON)		※ (1)						
281				42				
282	2	42			89		100	

商品番号	オーストリア	ユーゴスラビア	ギリシア	カナダ	アメリカ	メキシコ	ペルー	チリ
242		2		5	159			
242-01								
242-02/03 (CBT)		2 (12)		1 (50)	159 (794)			
243				1	280			
244								
251				496	362		31	
251-03 (CWT)				496 (52,901)	361 (29,797)		31 (35)	
251-04 (CWT)								
261								
261-03 (LB)								
262								
262-01 (LB)								
262-02 (LB)								
263					3,586			
263-01 (TON)					3,586 (4,994)			
264		3						
265								
266								
267					2			
271								2
271-03 (TON)								
271-04 (TON)								
272	2		6		1,175	251		
272-05 (TON)								
281								
282					126			

商品番号	モロッコ	エジプト	スーダン	ケニア	タンガニイカ	モザンビック	北ローデシア	南ローデシア
242								
242-01								
242-02/03 (CBT)								
243						1		
244								
251								
251-03 (CWT)								
251-04 (CWT)								
261								
261-03 (LB)								
262								
262-01 (LB)								
262-02 (LB)								
263		14,228	1,623	3,799	1,053			
263-01 (TON)		14,226 (15561)	1623 (1,942)	3,799 (5,161)	1,053 (1,417)			
264								
265				148	78			
266								
267								
271	300	340						
271-03 (TON)	300 (15,637)	340 (19,000)						
271-04 (TON)								
272				2			5	1,430
272-05 (TON)								
281								
282								

商品番号	オーストラリア	ニュージランド	計
242			1,280
242—01			
242—02/03			1,280 (5,668)
243	1,166		1,958
244			98
251			3,290
251—03 (CWT)			2,741 (346,401)
251—04 (CWT)			26 (4,221)
261			35
261—03 (LB)			35 (8,940)
262	1,891	195	5,899
262—01 (LB)	122 (526,265)	171 (253,928)	635 (829,203)
262—02 (LB)	369 (428,636)	24 (35,715)	468 (547,608)
263			26,456
263—01 (TON)			26,423 (32,308)
264			4,665
265			452
266			56
267			3
271			890
271—03 (TON)			888 (46,458)
271—04 (TON)			1 (11)
272			3,565
272—05 (TON)			※ (5)
281			42
282			561

商品番号	日本	中国	香港	タイ	マラヤ	シンガポール	フイリピン	サラワク
283		66						
283—01								
283—02								
283—03								
283—06								
284					85	38		
285								
291	※	1	1					
292	38	7	※	32	89	124	※	5
小計	446	71	5	272	3,215	4,074	75	5
311								
311—01								
312								
313	※					230		
313—01 (GL)								
314								
315								
小計	※					230		
411								
411—01 (CWT)								
(0121—0122)								
(0210)								
412	※	62			1,009	651		
413	1	2						
小計	1	64			1,009	651		
511	636	818	2					
511—03 (CWT)	441 (86,134)	550 (87,970)						
512	548	44	9					

商品番号	インドネシア	カンボジア	ビルマ	西パキスタン	東パキスタン	セイロン	マルダイブ諸島	アフガニスタン
283								
283-01								
283-02								
283-03								
283-06								
284					※	※		
285								
291							6	
292	1	6	4	22		3		169
小計	1	6	1,597	1,358	5,308	1,456	14	183
311								
311-01								
312								
313	1,689	※	14		※	※		
313-01 (GL)					※ (45)			
314								
315								
小計	1,689	※	14		※	※		
411								
411-01 (CWT) (0121-0122)								
(0210)								
412	215					21		
413								
小計	215					21		
511								
511-03 (CWT)								
512								

商品番号	ネパール	イラン	イラク	バーレン諸島	アデン	サウジアラビア	マスカット・オーマン	イスラエル
283		35						
283-01								
283-02								
283-03								
283-06				21	33			
284				21	33	6		3
285								
291					※			
292	※	57			9			
小計	※	96	19	21	87	8	4	3
311								
311-01								
312		9,726				10,930		
313	※	8,535	34	1,052	244	4,767		
313-01 (GL)		1,324 (491 4395)						
314								
315								
小計	※	18,261	34	1,052	244	15,696		
411		※	※					
411-01 (CWT) (0121-0122)			(-) ※					
(0210)								
412								
413								
小計		※	※					
511								
511-03 (CWT)								
512								

商品番号	ヨルダン	シリア	レバノン	トルコ	ノールウエイ	スペツツベルゲン	スエデーン	デンマーク
283								
283-01								
283-02								
283-03								
283-06								
284					※		14	5
285								
291								2
292		2	[illegible]		5		30	※
小　計	246	747	8	1	98	※	1,333	34
311								
311-01								
312								
313								※
313-01 (GL)								
314								
315								
小　計								※
411					6 (426)			※
411-01 (CWT) (0121-0122)					6			
(0210)								
412								
413								
小　計					6			※
511					2		23	※
511-03 (CWT)							※	
512					20		45 (3)	33

商品番号	イギリス	アイルランド	オランダ	ベルギー	ルクセンブルグ	フランス	西ドイツ	東ドイツ
283	※					1	※	
283-01								
283-02								
283-03								
283-06								
284	99	2	97				123	
285								
291	※					1		
292	132		3	4		2	2	※
小　計	4,434	2	116	159	17	188	390	※
311								
311-01								
312								
313	5940		17	48		141	57	※
313-01 (GL)	※ (80)							
314							※	
315								
小　計	5940		17	48		141	57	※
411	32		12				※	
411-01 (CWT) (0121-0122)	7 (495)							
(0210)								
412	2		※			3		
413	22			1			3	
小　計	56		12	1		3	3	
511	2,849		186	219		597	782	75
511-03 (CWT)	474 (76,388)						1 (16)	
512	1,995		509	129		356	2,029	70

商品番号	スイス	ポルトガル	スペイン	イタリア	フインランド	ポーランド	ソ　連	オーストリア
283								
283—01								
283—02								
283—03								
283—06								
284	2							
285								
291				5				
292	2	1	5	5				
小　計	4	92	48	265	781	1008	222	2
311								
311—01								
312								
313	1.			※				※
313—01 (GL)								
314								
315								
小　計	1			※				※
411								1
411—01 (CWT) (0121—0122)								
(0210)								
412				3				
413								
小　計				3				1
511	13	※	77	78		3	338	2
511—03 (CWT)							187 (67,954)	
512	448		34	503	※	2	81	※

商品番号	チエコスロバキア	ハンガリー	ユーゴスラビア	ギリシア	ルーマニア	ブリガリア	サイプラス	カナダ
283								
283—01								
283—02								
283—03								
283—06								
284								149
285								
291	1	1						
292		2	4	3				
小　計	1	3	8	9			※	660
311								
311—01								
312								
313		3						
313—01 (GL)								
314								
315								
小　計		3						
411								
411—01 (CWT) (0121—0122)								
(0120)								
412								
413								
小　計								
511	277		24	174	7		138	
511—03 (CWT)				85 (15731)				
512	116			18				38

商品番号	アメリカ	メキシコ	パナマ	ジャマイカ	蘭領アンチール	仏領西インド	ベネズエラ	ペルー
283								
283-01								
283-02								
283-03								
283-06								
284	206							
285								
291								
292	66	2		2				
小　計	6,934	253		2				
311								
311-01								
312								
313	4,627				1,196			31
313-01 (GL)								
314								
315								
小　計	4,627				1,196			
411	※							
411-01 (CWT) (0121-0122)								
(0210)								
412	7							
413	14							
小　計	21							
511	1,061			272				
511-03 (CWT)								
512	3,459				※	※	2	

商品番号	ボリビア	チ　リ	ブラジル	モロッコ	エジプト	スーダン	ガーナ	仏領西アメリカ
283	49						26	
283-01								
283-02								
283-03								
283-06								
284								30
285								
291								
292			5	2	※	328		
小　計	49	2	5	305	14,566	1,951	26	30
311								
311-01								
312								
313								
313-01 (GL)								
314								
315								
小　計								
411								
411-01 (CWT) (0121-0122)								
(0120)								
412								
413			22					
小　計			22					
511		2						
511-03 (CWT)								
512			3					

商品番号	ナイジェリア	旧領コンゴ	エチオピア	英領ソマリーランド	伊領ソマリーランド	ケニア	ザンジバル	タンガニイカ
283	3							
283—01								
283—02								
283—03								
283—06								
284						88		16
285								
291						21	184	
292				4	3	141	3	102
小　計	3		7	5	3	4,210	599	1,340
311								
311—01								
312								
313								
313—01 (GL)								
314								
315								
小　計								
411								
411—01 (CWT) (0121—0122)								
(0210)								
412								
413								
小　計								
511		4				532		
511—03 (CWT)								
512								

商品番号	モザンビック	モーリシアス	セイシェルズ	北ローデシア	南ローデシア	ニアサランド	オーストラリア	ニュージーランド
283								
283—01								
283—02								
283—03								
283—06								
284	3	13		70	29	3	39	
285								
291								
292	※				1		8	
小　計	5	13	253	75	1,462	3	3,139	195
311								
311—01								
312								
313							※	-
313—01 (GL)								
314								
315								
小　計							※	
411							321	186
411—01 (CWT) (0121—0122)								
(0210)								
412								
413								
小　計							321	186
511							4	
511—03 (CWT)								
512							25	13

商品番号	英領ソロモン諸島	計
283		123
283-01		
283-02		
283-03		
283-06		
284		1,175
285		
291		223
292		1,444
小　計		63,756
311		
311-01		
312		20,655
313		28,597
313-01 (GL)		1324 (4,914,518)
314		※
315		
小　計		49,252
411		557
411-01 (CWT) (0121-0122) (0210)		13 (921)
412		1,973
413		65
小　計		2,595
511		1,196
511-03 (CWT)		1738 (304,196)
512	※	10,539

商品番号	日　本	中　国
521		
531	342	26
532		
533	66	
533-03 (一)	19	
541	8 (※)	38
551	3	16
552		
552-01 (一)		
561	125	
561-01 (TON)	125 (129)	
561-02 (TON)		
561-03 (TON)		
591		
599	357	2
599-01 (CWT)	355 (7,848)	1 (49)
小　計	2,160	943
611		
612	4	2
613		
621	3	
629	78	183
629-01 (NO)	55 (93,318)	182 (12,348)
631	2	
631-02 (CWT)	※ (一)	
632	※	
633		
641	219	347
641-01 (CWT)	9 (1,165)	308 (35,452)
641-03 (CWT)	47 (4,748)	20 (1,350)
641-04 (CWT)	25 (1,377)	

商品番号	香　港	台　湾	マラヤ	シンガポール	インドネシア	ビルマ	西パキスタン	セイロン
521								
531	2						1	
532			3	35	3			
533			※					
533-03 (一)			※					
541	195		(一)			※	11	※
551		43	18		3			43
552	※							
552-01 (一)	※ (一)							
561								
561-01 (TON)								
561-02 (TON)								
561-03 (TON)								
591								※
599	5						※	
599-01 (CWT)	4 (170)							
小　計	213	43	22	35	3	※	12	46
611			※			3		
612								
613								
621	※		※					
629						※		
629-01 (一)						※ (1)		
631								
631-02 (CWT)								
632	※							3
633								
641	1						1	
641-01 (CWT)								
641-03 (CWT)								
641-04 (CWT)								

商品番号	アフガニスタン	ネパール	イラン	イラク	サウジアラビア	イスラエル	シリア	ノールウェ
521								
531								※
532								9
533			4					※
533—03 (—)								※
541	5	※		※		※		
551						※	※	
552								24
552—01 (—)								
561								
561—01 (TON)								
561—02 (TON)								
561—03 (TON)								
591								
599								9
599—01 (CWT)								※
小　計	5	※	4	※		※	※	64
611		※						
612								
613								
621								
629								※
629—01 (NO)								
631								※
631—02 (CWT)								
632				※				
633								※
641					※			514
641—01 (CWT)								271 (30,407)
641—03 (CWT)								91 (4,870)
641—04 (CWT)								8 (480)

商品番号	スエーデン	デンマーク	イギリス	オランダ	ベルギー	フランス	西ドイツ	東ドイツ
521			53					
531			1,390	52	13	266	1,076	3
532		※	75			7	76	
533	※	8	424	43	17	2	145	
533—03 (—)		1 (—)	1 (—)	6 (—)		※ (—)	7 (—)	
541	41	80	1,398	88	35	247	716	1
551			81	71	5	115	8	※
552			33	3		2	10	
552—01 (—)			7 (—)	3 (—)		2 (—)	1 (—)	
561			1	2,618	1,115	67	4,022	61
561—01 (TON)			※ (—)	2,027 (25,112)	1,115 (17,646)		3,595 (62,618)	
561—02 (TON)			1 (4)	591 (5,074)			※ (1)	
561—03 (TON)						67 (766)	427 (7,851)	61 (1,177)
591			830	※		1	20	※
599	20	7	1,959	241	18	142	750	
599—01 (CWT)	19 (754)	3 (30)	1,042 (27,027)	124 (4,361)	13 (310)	122 (2,079)	538 (13,893)	
小　計	128	128	11,088	3,811	1,549	1,802	9,634	217
611			2				※	
612		3	84	11	1	4	7	
613								
621			47			※	6	
629	3	※	202	※	※	1	23	
629—01 (NO)		※ (1)	206 (9,604)		※ (4)	1 (170)	7 (7,404)	
631	12	※	26			※	※	
631—02 (CWT)			(4) ※					
632			10				※	
633			35			※		
641	1,778	1	362	29	49	62	238	11
641—01 (CWT)	1,406 (165,090)		※ (14)	5 (514)	10 (1,224)	9 (1,002)	73 (8,926)	11 (1,314)
641—03 (CWT)	115 (8,180)		79 (2,446)	2 (443)	1 (20)	19 (260)	31 (993)	
641—04 (CWT)	69 (6,449)		25 (1,177)	2 (75)	19 (710)		39 (1,855)	

商品番号	スイス	ポルトガル	スペイン	イタリア	フインランド	ポーランド	ソ連	オーストリア
521				※				
531	404			225		29	2	
532	4			25				
533	21		13	4		※		1
533-03 (一)	1 (-)			2 (-)			1	
541	1,126		1	555		27	31	1
551	10		※	23				
552	5			※				
552-01 (一)	(-) 5							
561				351			452	
561-01 (TON)				351 (8,000)			452 (7,200)	
561-02 (TON)								
561-03 (TON)								
581						※		
599	62		※	133	2	1		※
599-01 (CWT)	61 (541)			129 (4,941)	2 (29)			※ (3)
小計	2,092	※	125	1,896	2	62	905	4
611								※
612	12							
613								
621	1			※				
629	※			※			23	1
629-01 (NO)							23 (400)	1 (7)
631				※				
631-02 (CWT)								
632	※			※				
633		57	3			※		
641	※		9	184	889	186	330	386
641-01 (CWT)				25 (4,848)	750 (83,820)	184 (22,708)	330 (40,285)	340 (42,458)
641-03 (CWT)				5 (90)	74 (5,891)			9 (450)
641-04 (CWT)	※ (2)			3 (156)	6 (492)			

商品番号	チエコスロバキア	ハンガリー	ユーゴスラビア	ルーマニア	ブルガリア	カナダ	アメリカ	パナマ
521							10	
531							63	
532							※	
533	5					※	23	
533-03 (一)							6 (1)	
541	67	34	1			3	1,117	※
551	※						55	
552						※	43	
552-01 (一)							4 (1)	
561								
561-01 (TON)								
561-02 (TON)								
561-03 (TON)								
591	6					※	1	
599						※	717	
599-01 (CWT)							426 (7,072)	
小計	471	34	25	193	7	181	6,550	※
611								
612	6						11	
613								
621							12	
629	59						190	
629-01 (NO)	59 (1,706)						69 (682)	
631							83	
631-02 (CWT)								
632							27	
633							※	
641	113		5	34		43	40	
641-01 (CWT)	101 (12,890)		5 (592)	34 (4,198)		43 (4,139)	2 (378)	
641-03 (CWT)							2 (76)	
641-04 (CWT)							※ (3)	

商品番号	ベルムダ	ジャマイカ	蘭領アンチール	仏領西インド	ベネズエラ	チ リ	ブラジル	アルゼンチン
521								
531								
532								
533							※	
533—03 (—)								
541	※							
551								
552								
552—01 (—)								
561								
561—01 (TON)								
561—02 (TON)								
561—03 (TON)								
591								
599								4
599—01 (CWT)								
小 計	8	272	※	※	2	2	3	4
611								
612								
613								
621								
629								
629—01 (NO)								
631								
631—02 (CWT)								
632								
633								
641								
641—01 (CWT)								
641—03 (CWT)								
641—04 (CWT)								

商品番号	モロッコ	タンジール	ポ領ギニア	カナリー諸島	白領コンゴ	エビオピア	ケニア	ザンジバル
521						※		
531								
532				1			249	
533								
533—03 (—)								
541								
551								1
552								
552—01 (—)								
561								
561—01 (TON)								
561—02 (TON)								
561—03 (TON)								
591								
599							※	
599—01 (CWT)								
小 計				1	4	※	781	1
611								
612								
613								
621								
629								
629—01 (NO)								
631							※	
631—02 (CWT)								
632							1	
633	1	※	※					
641								
641—01 (CWT)								
641—03 (CWT)								
641—04 (CWT)								

商品番号	タイカ・ニイカ	モザンビック	北ローデシア	南ローデシア	オーストラリア	ニュージーランド	英領ソロモン諸島	計
521								6,893
531								654
532	12	3	2	153				776
533								93 (—)
533—03 (—)								5,910
541					3			497
551			※		※			122
552					3			20 (—)
552—01 (—)					※ (—)			8,812
561								7,665 (120,705)
561—01 (TON)								592 (5,079)
561—02 (TON)								555 (2,994)
561—03 (TON)								858
591								4,442
599					10	2		2,848 (69,146)
599—01 (CWT)					1 (39)			
小　計	12	3	2	153	44	15	※	45,762
611					12			18
612					※			145
613								72
621					2			829
629					2			606 (123,653)
629—01 (NO)					2 (9)			123
631								※ (5)
631—02 (CWT)								41
632					※			96
633								5,833
641					1			3,916 (459,422)
641—01 (CWT)								494 (29,817)
641—03 (CWT)								195 (12,776)
641—04 (CWT)								

商品番号	日　本	中　国	香　港	マラヤ	シンガポール	ビルマ	西パキスタン	東パキスタン
642	※		※	※			※	
651	815	29	※					
651—01 (LB)	※ (330)	29 (7,674)						
651—02 (LB)								
651—03/04 (LB)								
651—06 (LB)	815 (1057,105)		※ (20)					
652	173				5			
652—01 (YD)								
652—02 (YD)	1 (3,600)				5 (15,636)			
653	220	※	18		5			
653—01 (YD)	1 (3,600)	※ (20)	2 (1,608)					
653—02 (—)	31 (—)		16 (—)					
653—05 (YD)	188 (357,675)		※ (1,275)		5 (9,146)			
654	69							
655	51	9						※
656	※		※		13			
657								
661	6						※	
661—02 (TON)	6 (140)						※ (1)	
662	0							
663	90	21	2		1			
663—09 (—)								
664	32		2					
664—03 (SFT)	9 (108,169)							
664—04/05 (SFT)	1 (8,800)							
665	3	※	2			※		
666	※	※	※	※	※		※	

商品番号	セイロン	マルダイブ諸島	アフガニスタン	ネーパル	イラン	イラク	バーレン諸島	レバノン
642	※							
651		3						39
651-01 (LB)								
651-02 (LB)								
651-03/04 (LB)								39 (27,100)
651-06 (LB)								
652								
652-01 (YD)								
652-02 (YD)								
653						※		
653-01 (YD)						※		
653-02 (-)						※ (1)		
653-05 (YD)						※ (6)		
654					※			
655					1	※		
656						※		
657			※		※	1		
661								
661-02 (TON)								
662								
663								
663-09 (-)								
664				※				
664-03 (SFT)								
664-04/05 (SFT)								
665					※	※	※	
666					※	※		

商品番号	ノールウェイ	スエーデン	デンマーク	イギリス	オランダ	ベルギー	フランス	西ドイツ
642	1	2	※	49	2	1	6	17
651		5		2,066	421	30	162	1,680
651-01 (LB)								
651-02 (LB)				166 (93,421)				
651-03/04 (LB)				56 (39,357)				
651-06 (LB)				1,887 (3,218,522)	121 (748,964)	29 (61,241)	162 (627,103)	1,666 (2,627,241)
652				201	※	1		54
652-01 (YD)				3 (4,674)				※ (17)
652-02 (YD)				199 (499,315)	※ (254)	1 (750)		54 (107,686)
653				81	※		16	148
653-01 (YD)							2 (3,627)	2 (752)
653-02 (-)				73 (-)			4 (-)	7 (-)
653-05 (YD)				5 (9,124)			10 (14,039)	139 (194,641)
654				3				34
655	4	15		289	1		※	38
656				36	1	※	1	1
657				3				※
661		※		48		2	1	25
661-02 (TON)		※ (1)		34 (319)		※ (12)	1 (27)	17 (306)
662		1	2	729	2	31	8	709
663	10	※	1	306	2		29	187
663-09 (-)				※ (1)				
664				85	41	37	5	11
664-03 (SFT)				3 (18,022)		2 (10,287)		3 (3,199)
664-04/05 (SFT)				19 (56,934)	※ (37)	5 (14,221)	5 (8,936)	1 (1,025)
665		1	※	78	5	19	14	69
666		※	※	4	※			1

商品番号	東ドイツ	スイス	スペイン	イタリア	フインランド	ポーランド	ソ　連	オーストリア
642	1	※		※	2			2
651	20	65	6	1,177		4		2
651-01 (LB)				2				
651-02 (LB)				(2,204) ※				
651-03/04 (LB)		1 (557)		137 (121,172)				
651-06 (LB)	20 (43,206)	65 (70,704)	6 (14,439)	1,038 (381,605)		4 (1,490)		2
652	42	7	3			15		(3,500)
652-01 (YO)								
652-02 (YD)	42 (78,154)	7 (25,831)	3 (5,860)			15 (27,615)		
653		3		3				
653-01 (YD)		2		※				
653-02 (—)		(411)		(60) 2				
653-05 (YD)		(365) 1		(—) ※				
654				(1,012)				
655	※	5		17				19
656		※		※			※	
657								
661				※				2
661-02 (TON)				※				
662				(2)				61
663	67	1		10				492
663-09 (—)								
664		2		※	2			1
664-03 (SFT)					※ (3,998)			
664-04/05 (SFT)					1 (7,044)			(796) ※
665	9	※		4				
666		1		※				

商品番号	デエツコスロバキア	ハンガリー	ユーゴズラビア	カナダ	アメリカ	リビア	エジプト	ケニア
642				※	12		※	
651		258	153	3	175		7	
651-01 (LB)								
651-02 (LB)								
651-03/04 (LB)		14 (7,626)						
651-06 (LB)		244 (412,404)	153 (415,580)	3 (3,032)	172 (258,348)		7 (11,666)	
652	※	2			10			※
652-01 (YD)								
652-02 (YD)	※ (20)	2 (6,070)			10 (92,933)			※
653	7	2			18			(15) ※
653-01 (YD)								
653-02 (—)	7 (—)				2 (—)			※ (—)
653-05 (YD)		2 (11,086)			16 (38,820)			※ (124)
654					4			
655	1				7			※
656	※		3		15			
657					※	※		
661	46			※	7			
661-02 (TON)					7 (110)			
662				1	55			
663	※			2	206			
663-09 (—)								
664	2		※	1	11			
664-03 (SFT)								
664-04/05 (SFT)					※			
665	21	※		※	10 (3)			※
666	※				※			※

商品番号	オーストラリア	ニージランド	計
642	※		94
651	3		7,125
651—01 (LB)			31 (10,208)
651—02 (LB)	1 (4,580)		119 (104,062)
651—03/04 (LB)			260 (209,256)
651—06 (LB)	1 (2,280)		6,702 (10,671,118)
652			514
652—01 (YD)			3 (4,691)
652—02 (YD)			511 (1,236,117)
653	※		522
653—01 (YD)			10 (10,081)
653—02 (—)			146 (—)
653—05 (YD)			366 (637,313)
654			110
655	※		460
656	※	※	72
657			5
661			136
661—02 (TON)			66 (916)
662			1,573
663			1,458
663—09 (—)			2 (—)
664			231
664—03 (SFT)			17 (144,794)
664—04/05 (SFT)			32 (98,030)
665	※		243
666			8

商品番号	日本	中国
671		
672	306	
672—03/04	306 (—)	
673	1	
673—02 (—)		
681	8,189	58
681—01 (TON)		
681—03 (TON)	1 (5)	
681—04 (TON)	611 (5,180)	
681—05 (TON)	3345 (15,705)	
681—07 (TON)	2387 (11,182)	
681—08 (TON)	※ (1)	
681—13 (TON)	367 (18,866)	(1)
682	134	
682—01 (CWT)		
682—02 (CWT)	134 (3,334)	
683		
683—01 (CWT)		
684	3	161
684—01 (CWT)		21 (809)
684—02 (CWT)	3 (44)	140 (4,410)
685	※	
685—01 (CWT)		

商品番号	香港	マラヤ	シンガポール	フイリピン	ビルマ	西パキスタン	セイロン	バーレン諸島
671								
672	6					17	※	64
672—03/04 (—)	6 (—)							64 (—)
673		※	3		※			
673—02 (—)								
681	16	1	3	※			1	
681—01 (TON)								
681—03 (TON)								
681—04 (TON)	16 (135)							
681—05 (TON)			3 (2)					
681—07 (TON)								
681—08 (TON)								
681—13 (TON)			1 (14)	※ (1)				
682							※	
682—01 (CWT)								
682—02 (CWT)							※ (1)	
683								
683—01 (CWT)								
684	※				※			※
684—01 (CWT)								
684—02 (CWT)	※ (1)				※ (1)			※ (1)
685					848			
685—01 (CWT)					848 (76,497)			

商品番号	アデン	クウエイト	トルシアルオーマンタカール	ノールウエイ	スエーデン	デンマーク	イギリス	オランダ
671							61	
672		23	11				14	60
672-03/04 (-)		23 (-)	11 (-)				2 (-)	
673					※		1	
673-02 (-)								
681	2			293	561	21	11,209	1,098
681-01 (TON)					3 (17)		2 (20)	
681-03 (TON)					109 (848)		66 (378)	10 (80)
681-04 (TON)					112 (498)		100 (12,867)	5 (13)
681-05 (TON)				59 (1,588)	224 (225)	21 (112)	2,049 (14,611)	928 (7,133)
681-07 (TON)							664 (3,990)	118 (524)
681-08 (TON)							485 (3,164)	
681-13 (TON)	2 (15)			12 (21)	12 (46)		1397 (15,366)	3 (4)
682					1		1,343	76
682-01 (CWT)							781 (21,579)	19 (500)
682-02 (CWT)					1 (6)		562 (10,184)	57 (1,582)
683					3		140	
683-01 (CWT)					31 (20)		78 (703)	
684				20			604	2
684-01 (CWT)				26 (1,020)			2 (20)	
684-02 (CWT)							602 (13,677)	2 (26)
685				※			20	
685-01 (CWT)				※ (3)				

商品番号	ベルギー	ルク・センブルグ	フランス	西ドイツ	東ドイツ	スイス	イタリア	ポーランド
671				50				
672				3		64		
672-03/04 (-)								
673				※			※	
673-02 (-)								
681	4,462	194	1,930	6,688	※	21	1,228	379
681-01 (TON)				※ (1)			2 (15)	
681-03 (TON)	613 (3,838)		414 (414)	416 (3,258)				
681-04 (TON)	807 (5,565)	72 (311)	46 (234)	643 (2,536)		2 (13)	570 (3,922)	
681-05 (TON)	666 (2,244)	118 (663)	1017 (6,078)	2024 (11,798)			110 (549)	
681-07 (TON)	104 (573)		195 (794)	195 (773)			128 (126)	
681-08 (TON)	1874 (11,394)		58 (344)	(11)			205 (1,288)	468 (1,744)
681-13 (TON)	26 (1,138)	5 (14)	265 (551)	638 (1,024)	※ (1)	※ (1)	33 (86)	
682	78		2	214		22	38	
682-01 (CWT)	74 (2,120)			1 (17)				
682-02 (CWT)	5 (85)		2 (20)	112 (6,842)		22 (452)	38 (832)	
683				7		2	4	
683-01 (CWT)								
684			10	112		18	14	
684-01 (CWT)			10 (380)				※ (5)	
684-02 (CWT)			※ (5)	112 (1,337)		18 (147)	14 (184)	
685			※	3			※	
685-01 (CWT)			※ (1)					

商品番号	ソ連	オーストリア	チエコスロバキア	ハンガリー	ユーゴスラビア	ルーマニア	カナダ	アメリカ
671								
672								18
672-03/04 (-)								(1) 1
673								1
673-02 (-)								(1) ※
681	2,571	214	155	135	934	51	44	1,559
681-01 (TON)								
681-03 (TON)	700 (7,334)							
681-04 (TON)	1014 (9,009)	113 (198)	144 (485)	98 (735)		51 (407)	34 (179)	233 (665)
681-05 (TON)	766 (3,548)	61 (402)	7 (26)					138 (288)
681-07 (TON)								459 (2,571)
681-08 (TON)					97 (362)			
681-13 (TON)		7 (3)	2 (12)	37 (179)	334 (1,417)		3 (-)	51 (33)
682	7	8	18	※	63		1,105	11
682-01 (CWT)							7,087 (28,977)	※ (8)
682-02 (CWT)	7 (199)	8 (140)	18 (283)	※ (21)	63 (1,594)		18 (469)	11 (48)
683							284	
683-01 (CWT)							278 (2,933)	
684	※	1			229		829	
684-01 (CWT)	(4) ※						634 (24,171)	8 (310)
684-02 (CWT)		1 (15)			229 (7,399)		1195 (37,985)	13 (150)
685			3					※
685-01 (CWT)			5 (118)					

商品番号	メキシコ	ブラジル	白領コンゴ	ケニア	モザンビック	北ローデシア	南ローデシア	ニアサランド
671								
672		ó						
672-03/04 (-)								
673								
673-02 (-)								
681				※				
681-01 (TON)								
681-03 (TON)								
681-04 (TON)								
681-05 (TON)								
681-07 (TON)								
681-08 (TON)								
681-13 (TON)				※ (3)				
682			489	126	331	4,816	454	111
682-01 (CWT)			489 (13,835)	108 (6,304)	331 (9,225)	4,816 (134,231)	454 (12,554)	111 (3,086)
682-02 (CWT)				18 (500)				
683								
683-01 (CWT)								
684								
684-01 (CWT)								
684-02 (CWT)								
685	199					9		
685-01 (CWT)	199 (18,628)					9 (800)		

商品番号	スワジーランド	オーストラリア	ニュージランド	計
671				112
672				591
672—03/04 (—)				429 (—)
673				7
673—02 (—)				※ (—)
681		1,313		43,270
681—01 (TON)				589 (5,366)
681—03 (TON)				1,996 (16,122)
681—04 (TON)		15 (23)		6489 (42,955)
681—05 (TON)				11434 (67921)
681—07 (TON)		385 (1,654)		4,535 (22,187)
681—08 (TON)		479 (3,000)		7469 (21,308)
681—13 (TON)		16 (54)		213 (21,459)
682	※	15	1	9,465
682—01 (CWT)				8,272 (229,436)
682—02 (CWT)	※ (15)	15 (280)	1 (52)	194 (23,938)
683		2		448
683—01 (CWT)				359 (3,656)
684		6		3,036
684—01 (CWT)				701 (26,710)
684—02 (CWT)		6 (73)		2,335 (65,449)
685	1	201		1,284
685—01 (CWT)		201 (18,006)		1,264 (114,453)

商品番号	日本	韓国	中国	香港	ベトナム	タイ	マラヤ	シンガポール
686		142						※
686—01 (CWT)		142 (11,800)						
687	5						1,342	1,170
687—01 (CWT)							1342 (10079)	170 (10,568)
689	15		1	1				
691	※			※				※
699	242		49	35		※	※	11
699—13 (CWT)				※ (3)				
699—14 (CWT)								※ (—)
699—15 (CWT)								
699—16 (DOZ)				※ (—)				
699—17	4 (—)							※ (—)
小計	10,667	142	860	64		※	1,343	1,210
711	57			※	88		※	
711—03 (—)	5 (—)							
711—05 (—)							※ (1)	
712	※							
713	9							
714	1		1					
715	131		105	2				※
715—01 (—)	31 (—)		75 (—)	2 (—)				
715—02 (—)	100 (—)		29 (—)					

商品番号	フィリピン	インドネシア	ビルマ	西パキスタン	東パキスタン	セイロン	マルタイブ諸島	アフガニスタン
686								
686-01 (CWT)								
687								
687-01 (CWT)								
689								
691						※		
699		※	1	※	※	7		
699-13 (CWT)								
699-14 (CWT)								
699-15 (CWT)								
699-16 (DOZ)				※ (-)				
699-17 (-)			※ (-)					
小計	※	※	852	18	※	11	3	※
711								
711-03 (-)								
711-05 (-)								
712								
713								
714			※			※		
715								
715-01 (-)		4 (-)						
715-02 (-)								

商品番号	ネパール	イラン	イラク	バーレン諸島	アデン	サウジアラビア	クウエイト	トルシアルオーマンカタール
686								
686-01 (CWT)								
687								
687-01 (CWT)								
689								
691								
699	1	14	※					※
699-13 (CWT)								
699-14 (CWT)								
699-15 (CWT)		※ (-)						
699-16 (DOZ)								
699-17 (-)								
小計	1	15	1	64	2	※	23	11
711	※							
711-03 (-)								
711-05 (-)	※ (-)							
712								
713								
714					※			
715								
715-01 (-)								
715-02 (-)								

商品番号	レバノン	ノールウエイ	スエーデン	デンマーク	イギリス	オランダ	ベルギー	ルクセンブルグ
686		12	1		26	3	231	
686-01 (CWT)		12 (796)	1 (100)		12 (900)	3 (219)	187 (13,304)	
687					※			
687-01 (CWT)								
689		2	18		133	63	22	
691					6			
699		30	104	36	3,877	156	101	
699-13 (CWT)					12 (63)			
699-14 (CWT)					4 (23)			
699-15 (CWT)					※ (3)			
699-16 (DOZ)					5 (-)			
699-17 (-)					10 (-)			
小　計	39	891	2506	64	22,227	1,974	5,066	194
711			369	45	5,557	8	13	
711-03 (-)			349 (-)	8 (-)	460 (-)		※ (-)	
711-05 (-)			6 (-)	37 (-)	2,938 (-)	6 (-)	6 (-)	
712			1	13	133			
713				※	1,164			
714			27	※	327	1		
715		1	50	37	2,598	95	182	
715-01 (-)			32 (-)	31 (-)	1,190 (-)	28 (-)		
715-02 (-)			18 (-)	6 (-)	1,408 (-)	67 (-)	182 (-)	

商品番号	フランス	西ドイツ	東ドイツ	スイス	ポルトガル	スペイン	イタリア	フインランド
686		7						
686-01 (CWT)								
687		1		1				
687-01 (CWT)		(4)						
689		33					20	
691	※	1				1	※	
699	24	1,657	18	20	※		410	2
699-13 (CWT)		※ (-)					※ (-)	
699-14 (CWT)				※ (-)				
699-15 (CWT)								
699-16 (DOZ)		4 (216)		※ (-)				
699-17 (-)	※ (-)	28 (-)					※ (-)	
小　計	2,277	12,024	169	245	57	22	3,112	893
711	335	3,473	※	71	3		527	
711-03 (-)	19 (-)	391 (-)		46 (-)			※ (-)	
711-05 (-)	2 (-)	2361 (-)	※	17 (-)	3 (-)		159 (-)	
712	1	24		1				
713		71					26	
714	4	63		8			19	
715	438	3,673	231	80			675	
715-01 (-)	10 (-)	346 (-)	1,889 (-)	58 (-)			535 (-)	
715-02 (-)	398 (-)	1,827 (-)	142 (-)	22 (-)			139 (-)	

商品番号	ポーランド	ソ 連	オーストリア	チエコスロバキア	ハンガリー	ユーゴスラビア	ルーマニア	カナダ
686		684	8					70
686—01 (CWT)		684 (49,263)	8 (600)					70 (4983)
687								
687—01 (CWT)								
689			※					1
691				1				※
699	35	297	36	53	15	6		93
699—13 (CWT)				※ (—)				
699—14 (CWT)								
699—15 (CWT)								
699—16 (DOZ)								
699—17 (—)		※ (—)						
小 計	560	3,914	1,234	486	413	1,393	85	3,477
711		96	9	41	12	7		39
711—03 (—)				1 (—)	8 (—)	7 (—)		
711—05 (—)			8 (—)	39 (—)				5 (—)
712	3			3				9
713		60	24	632			180	※
714			2	21				13
715	210	76	19	500	41	176	35	38
715—01 (—)	140 (—)	70 (—)	16 (—)	382 (—)	38 (—)	153 (—)	15 (—)	38 (—)
715—02 (—)	70 (—)	6 (—)	3 (—)	118 (—)	3 (—)	24 (—)	20 (—)	

商品番号	アメリカ	メキシコ	ブラジル	モロッコ	タンジール	リビア	エジプト	スーダン
686	487	290						
686—01 (CWT)	487 (36834)	298 (22675)						
687								
687—01 (CWT)								
689	22	16						
691	124							
699	434						※	※
699—13 (CWT)	※ (1)						※ (—)	
699—14 (CWT)								
699—15 (CWT)								
699—16 (DOZ)	※ (—)							
699—17 (—)	※ (—)							
小 計	3,575	506	6	1	※	※	8	※
711	831							
711—03 (—)	4 (—)							
711—05 (—)	665 (—)							
712	122							
713	387							
714	32							
715	8,120							
715—01 (—)	6,915 (—)							
715—02 (—)	1,205 (—)							

商品番号	ポ領ギニア	白領コンゴ	ケニア	モザンビック	北ローデシア	南ローデシア	ニアサランド	南ア連邦
686		949	※	3	23	5	1	
686—01 (CWT)		949 (68,331)	※ (1)	3 (250)	22 (1,600)	5 (345)	1 (75)	
687								
687—01 (CWT)								
689								
691								
699			※		18			
699—13 (CWT)								
699—14 (CWT)								
699—15 (CWT)								
699—16 (DOZ)								
699—17 (—)								
小　計	※	1,438	128	334	4,865	459	112	※
711			94					
711—03 (—)								
711—05 (—)			2 (—)					
712								
713								
714								
715								
715—01 (—)								
715—02 (—)								

商品番号	スワジーランド	オーストラリア	ニュージーランド	計
686		736		3,679
686—01 (CWT)		736 (52,421)		3,614 (264,697)
687				2,518
687—01 (CWT)				2,513 (22,651)
689		6		334
691				134
699		63		7,827
699—13 (CWT)				12 (67)
699—14 (CWT)				4 (23)
699—15 (CWT)				※ (3)
699—16 (DOZ)		※ (8)		9 (224)
699—17 (—)				42 (—)
小　計	1	2,363	1	92,411
711		2		11,678
711—03 (—)				1,287 (—)
711—05 (—)		※ (—)		6,317 (—)
712		20	6	336
713		1		2,554
714		※		520
715		6		17,524
715—01 (—)		5 (—)		11,235 (—)
715—02 (—)		1 (—)		5,789 (—)

商品番号	日本	韓国	中国	香港	タイ	マラヤ	シンガポール	フイリピン
716	2,084		28	2		※	4	
716-01 (—)	7 (—)		4 (—)			※ (—)		
716-02 (—)	367 (—)							
716-03 (—)	25 (—)		1 (—)					
716-04 (—)	1 (—)							
716-06 (CWT)	90 (1527)							
716-07 (—)	10 (—)		9 (—)					
716-08 (—)	1,129 (—)		3 (—)	※ (—)				
716-11 (—)	88 (—)						※ (—)	
716-14 (CWT)	119 (1758)							
721	1,462	1	35	61	※	1	129	7
721-01 (NO)	413 (62749)		2 (3,694)					
721-02 (CWT)				※ (—)				7 (145)
721-03 (NO)	35 (220,126)		12 (157331)	57 (3,110442)				
721-04 (NO)	61 (21,957)	1 (—)	2 (160)	2 (59)	※ 1 (14)	1 (10)	129 (2739)	※ (1)
721-12 (NO)	14 (109)							
721-13 (—)	274 (—)			1 (—)				
731	2,36							
731-01 (—)	79 (—)							
731-02 (—)								
731-03 /04 (—)								
731-05 (NO)								

商品番号	インドネシア	カンボジア	ビルマ	東パキスタン	セイロン	イラン	イラク	アデン
716					3			
716-01 (—)								
716-02 (—)								
716-03 (—)								
716-04 (—)								
716-06 (CWT)								
716-07 (—)								
716-08 (—)								
716-11 (—)					※ (—)			
716-14 (CWT)								
721	※	※	3	※	11	※	※	※
721-01 (NO)								
721-02 (CWT)							※ (—)	※ (—)
721-03 (NO)								
721-04 (NO)	※ (1)	※ (1)	2 (7)	※ (1)	11 (302)	※ (3)	※ (5)	※ (3)
721-12 (NO)	※ (1)							
721-13 (—)								
731								
731-01 (—)								
731-02 (—)								
731-03 /04 (—)								
731-05 (NO)								

商品番号	クウエイト	レバノン	ノールウエイ	スエーデン	デンマーク	イギリス	アイルランド	オランダ
716	※		406	989	361	15,508	3	608
716-01			1	11	3	440		418
(-)			(-)	(-)	(-)	(-)		(-)
716-02					1	133		132
(-)					(-)	(-)		(-)
716-03			2	15	80	2,756		2,758
(-)			(-)	(-)	(-)	(-)		(-)
716-04			2	1		983		83
(-)			(-)	(-)		(-)		
716-06			1	306	※	947		946
(CWT)			(1)	(1,865)	(-)	(9511)		
716-07				71		3,387		398
(-)				(-)		(-)		(-)
716-08				37	※	3,387	3	53
(-)				(-)	(-)	(-)	(-)	(-)
716-11						384		
(-)						(-)		
716-14				112	※	369		6
(CWT)				(1,096)	(-)	(2571)		(64)
721		※	※	869	137	10,644		888
721-01		※		613	33	3,656		16
(NO)		(-)	(-)	(2793)	(95)	(87278)		(46)
721-02				28		91		
(CWT)				(61)		(1,581)		
721-03				※	※	24		13
(NO)				(16)	(120)	(90245)		(35320)
721-04				7	11	607		215
(NO)				(3,005)	(-)	(258146)		(178336)
721-12				1	10	82		※
(NO)			※	(16)	(-)	(1,066)		(1)
721-13				139	8	1,577		221
(-)				(-)	(-)	(-)		(-)
731				104	※	2,188		
731-01				93		1,165		
(-)				(-)		(-)		
731-02					※	543		
(-)					(-)	(-)		
731-03						106		
/04 (-)						(-)		
731-05						33		
(NO)						(20)		

商品番号	ベルギー	フランス	西ドイツ	東ドイツ	スイス	ポルトガル	イタリア	ポーランド
716	1,164	1,674	9,048	90	845	4	1,171	18
716-01	8	1	268		39		26	
(-)	(-)	(-)	(-)		(-)		(-)	
716-02			104				1	
(-)			(-)				(-)	
716-03	13	9	145		10		40	2
(-)	(-)	(-)	(-)		(-)		(-)	(-)
716-04	※	21	55	※	31		39	13
(-)	(-)	(-)	(-)	(-)	(-)		(-)	(-)
716-06	※	101	233		110			
(CWT)	(34)	(1,293)	(4,116)		(865)			
716-07	57	2	312	67	1		7	
(-)	(-)	(-)	(-)	(-)	(-)		(-)	
716-08	66	55	1,683	13	517		183	
(-)	(-)		(-)	(-)			(-)	
716-11		1	16	1			※	
(-)		(-)	(-)	(-)			(-)	
716-14	5	1	455	※	18		195	
(CWT)	(33)	(12)	(3997)	(4)	(105)		(1,486)	
721	156	971	4,376	47	431		1,044	21
721-01	17	※	1,174	9	238		169	20
(NO)	(201)	(276)	(24750)	(10)	(1,464)		(38)	(43)
721-02		※	4				10	
(CWT)	17	(-)	(38)				(23)	
721-03		※	12	1	2		2	
(NO)		(-)	(34350)	(280)	(1,686)		(403)	
721-04	10	121	1,429	1	27		2	※
(NO)	(27201)	(2202)	(15465)	(146)	(5)		(1,752)	(-)
721-12			12	1	1		1	
(NO)			(1,210)	(-)	(32)		(28)	※
721-13	90	9	1,371		1		3	(-)
(-)	(-)	(-)	(-)		(-)		(-)	
731	143	4	2,151		2		101	170
731-01	22	2	333		2		101	37
(-)	(-)	(-)	(-)		(-)		(-)	(-)
731-02			1		※			
(-)			(-)		(-)			
731-03			1,033					
/04 (-)			(-)					
731-05			390					
(NO)			(26)					

商品番号	ソ連	オーストリア	チェスロキア	ハンガリー	ユーゴスラビア	ルーマニア	ブルガリア	サイプラス
716	387	76	688	38	57	151		
716-01 (一)		2 (一)						
716-02 (一)	13 (一)	※ (一)	1 (一)					
716-03 (一)	227 (一)		318 (一)	29 (一)	40 (一)			
716-04 (一)			21 (一)		1 (一)			
716-06 (CWT)		21 (51)						
716-07 (一)	※ (一)		30 (一)					
716-08 (一)	85 (一)	※ (一)	27 (一)	※ (一)				
716-11 (一)								
716-14 (CWT)	55 (881)	34 (338)	36 (434)					
721	26	125	330	78	179	17	※	※
721-01 (NO)	5 (1)	18 (146)	265 (116)	35 (37)	1 (9)			※ (3)
721-02 (CWT)				4 (52)				
721-03 (NO)		※ (11)	1 (124)	1 (2938)				
721-04 (NO)	※ (1)		※ (一)	2 (3691)	※ (一)			
721-12 (NO)			16 (150)					
721-13 (一)	※ (一)	7 (一)		9 (一)	152 (一)			
731			1					
731-01 (一)								
731-02 (一)								
731-03 /04 (一)			1 (一)					
731-05 (NO)								

商品番号	カナダ	アメリカ	エジプト	スーダン	ガーナ	伊領ソマリーランド	ケニア	ザンジバル
716	135	9,657				※	1	
716-01 (一)	16 (一)	272 (一)						
716-02 (一)		428 (一)						
716-03 (一)	16 (一)	4,244 (一)						
716-04 (一)		153 (一)						
716-06 (CWT)	5 (23)	259 (1,638)						
716-07 (一)	※ (一)	74 (一)						
716-08 (一)	2 (一)	1,794 (一)						
716-11 (一)		13 (一)						
716-14 (CWT)	※ (一)	206 (1,110)				※ (2)	1 (15)	
721	170	1,168	※	※	※		※	※
721-01 (NO)	145 (58)	440 (6750)		※ (一)				
721-02 (CWT)		13 (104)					※ (一)	
721-03 (NO)		28 (167.113)						
721-04 (NO)	※ (一)	51 (12299)	※ (1)	※ (一)	※ (2)		※ (8)	※ (1)
721-12 (NO)	4 (50)	26 (194)						
721-13 (一)	1 (一)	9 (一)						
731		225						
731-01 (一)		※ (一)						
731-02 (一)		35 (一)						
731-03 /04 (一)		25 (一)						
731-05 (NO)								

商品番号	スウェーデン	オーストラリア	ニュージーランド	計
716	※	47	15	45261
716-01				1,114
(一)				(一)
716-02				1,049
(一)				(一)
716-03		17		9,029
(一)		(一)		(一)
716-04				426
(一)				(一)
716-06				2,075
(CWT)				(20924)
716-07		※		1,046
(一)		(一)		(一)
716-08		3		9,040
(一)		(一)		(一)
716-11				145
(一)				(一)
716-14		4		1,630
(CWT)		(32)		(13984)
721		163		23,551
721-01		2		9,690
(NO)		(一)		(190554)
721-02		52		211
(CWT)		(1,225)		(6232)
721-03				188
(NO)				(3847505)
721-04		98		1,791
(NO)		(157)		(527651)
721-12				168
(NO)				(2837)
721-13		1		3,875
(一)		(一)		(一)
731				7,625
731-01				1,834
(一)				(一)
731-02				630
(一)				(一)
731-03				1,164
/04 (一)				(一)
731-05				423
(NO)				(46)

商品番号	日本	韓国	中国	香港	ベトナム	タイ	マラヤ	シンガポール
731-06 (NO)								
731-07 (TON)	2,457 (12482)							
732	93		3	※	※		2	6
732-01 (NO)							2 (1)	5 (3)
732-02 (NO)					※ (1)			※ (1)
732-03 (NO)								
732-06 (CWT)	86 (1573)		3 (44)	※ (3)			※ (8)	※ (一)
733	35		50	1				5
733-01 (NO)	2 (52)			1 (37)				4 (150)
733-02 (CWT)	33 (899)		50 (1,453)	※ (4)				1 (22)
734	21			14		96	1	1
734-01								
735								
735-02 (NO)								
小計	6,430	1 1	221	80	88	96	5	145
811								
812	6		※	3				
821	3					※		※
831	2			※				
841	※			6				
842								
851								
861	143		24	7				※
861-01 (一) (0131-0137)	25 (一)		1 (一)					
861-02 (NO) (0221-0229)	24 (131)		1 (一)					

商品番号	フィリピン	インドネシア	カンボジア	ビルマ	西パキスタン	東パキスタン	セイロン	アフガニスタン
731-06 (NO)								
731-07 (TON)								
732	2						2	
732-01 (NO)	2 (1)						2 (1)	
732-02 (NO)								
732-03 (NO)								
732-06 (CWT)							※ (-)	
733							※	
733-01 (NO)							※ (-)	
733-02 (CWT)								
734		※		※	5		14	
734-01								
735							※	
735-02 (NO)								
小 計	9	4	※	3	5	※	31	
811								
812							※	※
821							※	
831					※			
841	※			※				
842								
851								
861				1		※	1	
861-01 (-) (0131-0137)				1 (-)			(-) ※	
861-02 (NO) (0221-0229)				※ (-)				

商品番号	ネパール	イラン	イラク	アデン	サウジアラビア	クウエイト	イスラエル	レバノン
731-06 (NO)								
731-07 (TON)								
732								1
732-01 (NO)								1 (1)
732-02 (NO)								
732-03 (NO)								
732-06 (CWT)								
733								
733-01 (NO)								
733-02 (CWT)								
734	2	3		1		2		7
734-01								
735		※						
735-02 (NO)								
小 計	2	3	※	2		2		9
811								
812			※					
821								1
831								
841							※	
842								
851								
861	※			※	1			
861-01 (-) (0131-0137)								
861-02 (NO) (0221-0229)				※ (1)	1 (1)			

商品番号	トルコ	ノールウエイ	スエーデン	デンマーク	イギリス	アイルランド	オランダ	ベルギー
731-06					24			
(NO)					(1)			
731-07			12		318			23
(TON)			7		(584)			(1,066)
732	※	4	8	15	7,734		75	29
732-01				2	108			6
(NO)				(2)	(58)			(2)
732-02	※	※			154			
(NO)	(1)	(2)			(900)			
732-03					47			
(NO)					(3)			
732-06		※	8	13	7,314		75	23
(CWT)		(3)	(110)	(226)	(73,404)		(5,099)	(1,066)
733		※		16	379		2	
733-01		※			※			
(NO)		(1)			(8)			
733-02					305		2	
(CWT)					(6,647)		(49)	
734			7		1,646		34	
734-01								
735		4			204			
735-02					194			
(NO)					(1)			
小 計	※	415	2,424	625	48,081	3	1,711	1,688
811								
812			1		72		17	
821			※		21		※	
831		※	※		2			
841					5		※	
842					1			
851					※			
861		1	8	22	736		56	25
861-01		※			27		1	1
(—)		(—)			(—)		(—)	(—)
(0131-0137)								※
861-02					44		11	※
(NO)			※		(55)		(3)	(—)
(0221-0229)			(—)					

商品番号	フランス	西ドイツ	東ドイツ	スイス	ポルトガル	イタリア	ポーランド	ソ 連
731-06								
(NO)								
731-07	2	393		※			133	
(TON)	(2)	(1,528)		(—)			(543)	
732	7	2,061	2	6		1,679		※
732-01	2	14				905		
(NO)	(1)	(9)				(1,684)		
732-02		135				355		※
(NO)		(301)				(3,155)		(1)
732-03								
(NO)								
732-06	5	1,903	2	6		335		
(CWT)	(36)	(24,413)	(30)	(48)		(5,029)		
733	5	232				11		
733-01		※						
(NO)		(3)						
733-02	5	26				11		
(CWT)	(55)	(497)				(357)		
734	42	76		67		2		44
734-01		258						
735		258						
735-02		(—)						
(NO)								
小 計	3,481	25,505	370	1,511	7	5,255	422	689
811		1						
812	※	22	1	4		1	※	
821		3				3		
831	※	※		※		3		
841	※	※				※	※	※
842								
851						※		
861	32	605	71	41		44	1	6
861-01	2	104	21	15		14	※	※
(—)	(—)	(—)	(—)	(—)		(—)	(—)	(—)
(0131-0137)	—							
861-02	2	52	24	1		1		4
(NO)	(—)	(57)	(19)	(9)		(10)		(14)
(0221-0229)								

商品番号	オーストリア	チェコスロバキア	ハンガリー	ユーゴスラビア	ルーマニア	ブルガリア	サイプラス	カナダ
731-06 (NO)								
731-07 (TON)								83
732	3	8		※		※		2 (1)
732-01 (NO)								※ (3)
732-02 (NO)								
732-03 (NO)								
732-06 (CWT)	3 (56)	8 (160)		※ 2				
733		23						
733-01 (NO)								
733-02 (CWT)		23 (633)						
734		1						7
734-01								
735								
735-02 (NO)								
小　計	258	2,249	168	419	383	※	※	4939
811								
812								
821		2						
831								
841			※				※	
842								
851								
861	3	8	6	1				6
861-01 (—) (0131-0137)	3 (—)	※ (—)						4 (—) ※ (1)
861-02 (NO) (0221-0229)		3 (10)	1 (5)	※ (—)				

商品番号	アメリカ	エジプト	スーダン	ガーナ	伊領ソマリーランド	ケニア	ザンジバル	スワジランド
731-06 (NO)	113 (8)							
731-07 (TON)	2 (1)							
732	1,712	2				2		
732-01 (NO)	223 (159)	2 (1)						
732-02 (NO)								
732-03 (NO)	75 (9)							
732-06 (CWT)	1,115 (13,929)					2 (25)		
733	16							
733-01 (NO)								
733-02 (CWT)								
734	1,442	16				100		
734-01								
735								
735-02 (NO)								
小　計	23,714	18	※	※	※	197	※	※
811								
812	5							
821	16							
831	※							
841	2					※		
842								
851	※							
861	649					※		
861-01 (—) (0131-0137)	44 (—)							
861-02 (NO) (0221-0229)	125 (144)					※ (—)		

商品番号	オーストラリア	ニュージーランド	計
731-06 (NO)			137 (9)
731-07 (TON)			3,438 (15,330)
732	6		13,546
732-01 (NO)			1,277 (1,921)
732-02 (NO)			646 (4,335)
732-03 (NO)			122 (12)
732-06 (CWT)	○ (61)		1,338 (124,443)
733			775
733-01 (NO)			8 (258)
733-02 (CWT)			455 (9,616)
734	67		3,718
734-01			
735			466
735-02 (NO)			152 (1)
小　計	312	22	127,554
811			1
812	1		133
821	※		50
831	※		8
841	※		14
842			1
851			※
861	4		2,502
861-01 (—) (0131-0137)	1 (—)		264 (—)
861-02 (NO) (0221-0229)	※ (—)		295 (453)

商品番号	日本	中国	香港
861-03 (—)	55 (—)	18 (—)	
862	31		※
862-01 (—)	31 (—)		※ (—)
862-02 (LFT)	※ (1,000)		
862-03 (CWT)			
863	3		2
864	31	10	2
864-01 (NO)	※ (—)		1 (8)
891	8	※	1
891-01 (NO)	8 (94)	※ (—)	1 (15)
891-02 (NO)	※ (16)		※ (15)
891-03 (NO)			
892	50		2
899	33	2	3
899-02 (GR)			※ (7)
899-03 (—)	10 (—)		
899-04 (0421-0429)			
899-05 (GR)	● (27,065)		
899-07 (—)			※ (—)
899-08 (NO)			※ (1)
899-11 (—)	1 (—)		※ (—)

商品番号	タイ	マラヤ	シンガポール	フイリピン	ビルマ	西パキスタン	東パキスタン	セイロン
861-03 (—)								
862								
862-01 (—)								
862-02 (LFT)								
862-03 (CWT)								
863			1	※				22
864		※	※	※		※		3
864-01 (NO)		※ (1)	※ (1)	※ (1)		※ (—)		3 (511)
891	※	※	1		※			2
891-01 (NO)			※ (7)					1 (18)
891-02 (NO)	※ (6)	※ (1)	※ (23)		※ (19)			※ (41)
891-03 (NO)								
892	※	※	※	※	※	8	※	1
899	※	※	※	※	※	※	※	
899-02 (GR)								
899-03 (—)								
899-04 (0421-0429)								
899-05 (GR)								
899-07 (—)								
899-08 (NO)		※ (1)	※ (1)					
899-11 (—)								

商品番号	アフガニスタン	ネパール	イラン	イラク	バーレン諸島	アデン	サウジアラビア	クウエイト
861-03 (—)		※ (—)						
862		※	※					
862-01 (—)		※ (—)	※ (—)					
862-02 (LFT)								
862-03 (CWT)								
863	5	12			5	6		3
864						※		※
864-01 (NO)						※ (2)		※ (4)
891				※		※		
891-01 (NO)				※ (1)		※ (—)		
891-02 (NO)								
891-03 (NO)								
892	※	1	1	※		※	※	
899		※	※			※		
899-02 (GR)								
899-03 (—)		※ (—)						
899-04 (0421-0429)								
899-05 (GR)								
899-07 (—)			※ (—)			※ (—)		
899-08 (NO)						※ (2)		
899-11 (—)								

商品番号	トルシアルオーマンカタール	イスラエル	シリア	レバノン	ノールウエイ	スエーデン	デンマーク	イギリス
861-03 (—)							※ (—)	103 (—),
862						1		767
862-01 (—)						1 (—)		266, (—)
862-02 (LFT)								498 (23288046)
862-03 (CWT)								4 (94)
863					※	1	※	43
864					※	※		28
864-01 (NO)								…1 (108)
891				※			※	55
891-01 (NO)							※ (—)	50 (2,420)
891-02 (NO)				※ (4)				5 (2,527)
891-03 (NO)								
892		※	※	※	1	22	※	551
899	※				5	25	7	228
899-02 (GR)						※ (—)		※ (70)
899-03 (—)								2 (—)
899-04 (0421~0429)								
899-05 (GR)								† (—)
899-07 (—)								※ (—)
899-08 (NO)	※ (—)				※ (1)	25 (1)	7 (1)	108 (46)
899-11 (—)						※ (—)		22 (—)

商品番号	オランダ	ベルギー	フランス	西ドイツ	東ドイツ	スイス	ポルトガル	スペイン
861-03		1	1	101	2	3		
(-)	(※)	(-)	(-)	(-)	(-)	(-)		
862	3	3	1	312	334	※		
862-01	1	1	1	193	130	※		
(-)	(-)	(-)	(-)	(-)	(-)	(-)		
862-02	49.2	167	※	119	203			
(LFT)	(68,500)	(10,987)	(657)	(1080712)	(7583964)			
862-03	4	※		※				
(CWT)	(94)	(1)		(-)				
863	※			※	9	※		1
864	※		14	81		44		
864-01	1		4	1		46		
(NO)	(108)		(5)	(131)		(577)		
891	1		※	14	※			
891-01	50		※	12				
(NO)	(701)		(-)	(682)				
891-02	※			※	※			
(NO)	(2,522)			(10)	(3)			
891-03	1			1				
(NO)	(1)			(1)				
892	8	1	3	08	1	4	※	
899	6	※	8	51	※	※	※	
899-02								
(GR)								
899-03	-							
(-)								
899-04								
(0421~0429)								
899-05				4				
(GR)				(8,662)				
899-07				※				
(-)				(-)				
899-08	※			6		※		
(NO)	(48)		7	(11)		(-)		
899-11	21		(6)	4		※		
(-)	(-)		(-)	(-)		(-)		

商品番号	ジブラルタル	イタリア	ポーランド	ソ 連	オーストリア	チエコスロバキア	ハンガリー	ユーゴスラビア
861-03		17	※			1		
(-)		(-)	(-)					
862		53	75	30		(-)	20	
862-01		1	69				20	
(-)		(-)	(-)				(-)	
862-02		52	6	30				
(LFT)		(4606755)	(456,000)	(2588043)				
862-03		※						
(CWT)		(-)						
863		※		3		※		
864	※	1				10		
864-01	※	※						
(NO)	(-)	(1)						
891		※	※	※		※		
891-01				※				
(NO)				(-)				
891-02		11	※			※		
(NO)		(-)	(7)					
891-03						(1)		
(NO)								
892		3	※	2	※	1	17	※
899		17		※	5	13		
899-02								
(GR)								
899-03		※						
(-)		(1)						
899-04								
(0421~0429)								
899-05								
(GR)						※		
899-07						(-)		
(-)								
899-08								
(NO)								
899-11		※			5			
(-)		(-)			(-)			

商品番号	ギリシア	ルーマニア	カナダ	アメリカ	メキシコ	運河地帯	ジャマイカ	ウインドワード諸島
861-03 (-)				109 (-)				
862			1	73				
862-01 (-)			1 (-)	30 (-)				
862-02 (LFT)				41 (788,705)				
862-03 (CWT)				2 (9)				
863			※	34				
864			1	※		※		
864-01 (NO)				※ (1)		※ (1)		
891				78				
89-01 (NO)				75 (15)				
891-02 (NO)				※ (154)				
891-03 (NO)								
892	※	2	1	467	※		※	※
899			1	65				
899-02 (GR)								
899-03 (-)								
899-04 (0421-0429)				※ (1)				
899-05 (GR)				17 (31)				
899-07 (-)				7				
899-08 (NO)				※				
899-11 (-)								

商品番号	バルバドス	トリニダード	ブラジル	アルゼンチン	モロッコ	チュニス	エジプト	スーダン	ガーナ
861-03 (-)									
862									
862-01 (-)									
862-02 (LFT)									
862-03 (CWT)									
863									
864			2						※
864-01 (NO)									(※) (3)
891				※					
891-01 (NO)									
891-02 (NO)				※ (1)					
891-03 (NO)									
892	※	※	※		※	※	1	※	
899							※		
899-02 (GR)									
899-03 (-)									
899-04 0421~0429									
899-05 (GR)									
899-07 (-)									
899-08 (NO)									
899-11 (-)									

商品番号	ナイジェリア	アンゴラ	ケニア	モーリシアス	北ローデシア	南ローデシア	オーストラリア	計
861-03 (-)								41 (-
862								2,004
862-01 (-)								88 (-
862-02 (LFT)								1,118 (72,688,678
862-03 (CWT)								A (100
863			2					155
864			※		※	※		227
864-01 (NO)			※ (5)		※ (2)	※ (2)		52 (1,368
891							12	172
891-01 (NO)							12 (-)	161 (5,953
891-02 (NO)							1 (12)	6 (2,831
891-03 (NO)							※ (1)	2 (2
892	※	※	※	※			2	1,218
899			※				2	474
899-02 (GR)								※
899-03								(77 26
899-04 (0421~0429)								(-
899-05 (GR)								1
899-07 (-)								(5,727 1 (-
899-08 (NO)								171 (105
899-11 (-)								42 (-

商品番号	日本	中国	香港	ベトナム	タイ	マラヤ	シンガポール	フィリピン
899-12 (-)								
899-13 (DOZ)	3 (1,196)		※ (-)					※ (-)
899-14 (-)	3 (-)							
899-15 (-) (1511~1529)	※ (-)						※ (-)	
899-16 (-)	2 (-)							
899-17 (-)	6 (-)	2 (-)	※ (-)					
899-18 (GR)							※ (-)	※ (-)
899-99 (-) (9911~9912) (9914) (9916~9926) (9930)	2 (-)							
小計	310	37	25		※	※	2	
911	32	1	9	※	※	1	5	※
921								
931	15	※	21	※	3	5	125	4
小計	47	2	28	※	3	5	130	4
990								
合計								

商品番号	北ボルネオ	フルネイ	サラワク	インドネシア	カンボジア	ビルマ	西パキスタン	東パキスタン
899-12(T)								
899-13(DOZ)								
899-14(T)								
899-15(T)								
(1511~1529)								
899-16(T)								
899-17(T)							※	
899-18(GR)								
899-99(T)						※		※
(9911~9912)								
(9914)								
(9916~9926)								
(9930)								
小　計						1	8	1
911					※	※	※	※	
921									※
931		※	※		4	※	1	2	1
小　計		※	※		4	※	1	2	1
990									
合　計				5					

商品番号	セイロン	マルダイブ諸島	アフガニスタン	ネパール	イラン	イラク	バーレン諸島	アデン
899-12(T)								
899-13(DOZ)								
899-14(T)								
899-15(T)					※			
(1511~1529)								
899-16(T)								※
899-17(T)								
899-18(GR)								
899-99(T)					※			
(9911~9912)								
(9914)								
(9916~9926)								
(9930)								
小　計	29		5	14	1	※	5	7
911	15	※	※		※	※	※	※
921								
931	82		29	※	2	1	8	36
小　計	97	※	29	※	2	2	8	36
990								
合　計								

商品番号	サウジアラビア	クウエイト	トルシアルオーマンカタール	マスカットオーマン	イスラエル	シリア	レバノン	トルコ
899—12 (—)								
899—13 (DOZ)								
899—14 (—)								
899—15 (—) (1511～1529)								
899—16 (—)								
899—17 (—)								
899—18 (GR)								
899—99 (—) (9911～9912)								
(9914)								
(9916～9926)								
(9930)								
小　計	1	3	※		※	※	1	
911	※	※		※	※	※		※
921								
931	4	5	2	2	※	※	1	
小　計	4	5	2	2	※	※	1	※
990								
合　計								

商品番号	ノールウエイ	スエーデン	デンマーク	イギリス	アイルランド	オランダ	ベルギー	フランス
899—12 (—)								
899—13 (DOZ)				8 (3,093)		※ (3)		
899—14 (—)	5 (1)			10 (1)				
899—15 (—) (1511～1529)		※ (1)		1 (1)			※ (1)	※ (1)
899—16 (—)				※ (1)		※ (1)		※ (1)
899—17 (—)				7 (1)			※ (1)	※ (1)
899—18 (GR)				2 (7,361)				
899—99 (—) (9911～9926)	※ (1)	※ (1)	※ (1)	65 (1)		5 (1)		1 (1)
(9914)								
(9916～9926)								
(9930)								
小　計	7	57	29	2,510		91	330	58
911	※	16	8	423	※	10	3	14
921				20		1		
931	1	3	4	124	※	11	1	16
小　計	1	20	12	566	※	22	5	30
990								
合　計								

商品番号	西ドイツ	東ドイツ	スイス	ポルトガル	スペイン	ジブラルタル	イタリア	フ
899—12 (—)								
899—13 (DOZ)	3 (4,378)	※ (34)	※ (1)				※ (2)	
899—14 (—)	2 (1)			※ (1)				
899—15 (—) (1511～1529)	※ (1)						※ (1)	
899—16 (—)	2 (1)						※ (1)	
899—17 (—)	2 (1)						※ (1)	
899—18 (GR)								
899—99 (—) (9911～9912) (9914) (9916～9926) (9930)	4 (1)						※ (1)	
小　計	1,158	416	93	※	1	※	126	
911	125	3	109	※	※	※	32	※
921	4		※					
931	164	※	51	※	ó	※	123	※
小　計	293	3	160	※	ó	※	154	※
990								
合　計								

商品番号	ポーランド	ソ　連	オーストリア	チェコスロバキア	ハンガリー	ユーゴスラビア	ギリシア	ルーマニア
899—12 (—)								
899—13 (DOZ)								
899—14 (—)				12 (1)				
899—15 (—) (1511～1529)			※ (1)	※ (1)				
899—16 (—)								
899—17 (—)		※ (1)	※ (1)	※ (1)				
899—18 (GR)								
899—99 (—) (9911～9912) (9914) (9916～9926) (9930)				※ (1)				
小　計	76	41	9	35	43	1	※	
911	※	2	※	5	※	※	※	2
921								
931	1	95	※	2	53	※	※	
小　計	1	96	1	7	53	※	※	
990								
合　計								

商品番号	ブルガリア	サイプラス	カナダ	アメリカ	メキシコ	パナマ	運河地帯	ジャマイカ
899—12 (—)								
899—13 (DOZ)				1 (44)				
899—14 (—)								
899—15 (—)			※ (—)	6 (—)				
(1511～1529)								
899—16 (—)				※ (—)				
899—17 (—)				4 (—)				
899—18 (GR)								
899—99 (—)			1 (—)	12 (—)				
(9911～9912)								
(9914)								
(9916～9926)								
(9930)								
小　計		※	9	1,389	※		※	※
911		※	5	108	※		2	
921				※				
931	※	※	33	174	※	※		
小　計	※	※	38	282	※	※	2	
990								
合　計								

商品番号	ウインドワード諸島	バルバドス	トリニダード	仏領西インド	ベネズエラ	英領ギニア	ペルー	ブラジル
899—12 (—)								
899—13 (DOZ)								
899—14 (—)								
899—15 (—)								
(1511～1529)								
899—16 (—)								
899—17 (—)								
899—18 (GR)								
899—99 (—)								
(9911～9912)								
(9914)								
(9916～9926)								
(9930)								
小　計	※	※	※					2
911		※				※		※
921								
931				※	2		※	※
小　計		※		※	2	※	※	※
990								
合　計								

商品番号	アルゼンチン	モロッコ	タンジール	チュニス	リビア	エジプト	スーダン	西領西アフリカ
899—12 (—)								
899—13 (DOZ)								
899—14 (—)								
899—15 (—)								
(1511～1529)								
899—16 (—)								
899—17 (—)								
899—18 (GR)								
899—99 (—)						※(1)		
(9911～9912)								
(9914)								
(9916～9926)								
(9930)								
小　計	※	※		※		1	※	
911	※	※		※	※	※	※	
921								
931	※		※	※		3	※	※
小　計	※	※	※	※	※	3	※	※
990								
合　計								

商品番号	リベリア	ガーナ	仏領西アフリカ	ナイジェリア	白領コンゴ	エチオピア	仏領ソマリーランド	伊領ソマリーランド
899—12 (—)								
899—13 (DOZ)								
899—14 (—)								
899—15 (—)								
(1511～1529)								
899—16 (—)								
899—17 (—)								
899—18 (GR)								
899—99 (—)								
(9911～9912)								
(9914)								
(9916～9926)								
(9930)		※						
小　計		※		※				
911	※	※	※	※	※			
921								
931	※	※		1		※	※	※
小　計	※	※	※	1	※	※	※	※
990								
合　計								

商品番号	ケニア	ウガンダ	ザンジバル	タンガニイカ	モザンビック	マダガスカル	モーリシアス	セイシェルズ
899-12 (-)								
899-13 (DOZ)								
899-14 (-)								
899-15 (-)								
(1511～1529)								
899-16 (-)	※(-)							
899-17 (-)								
899-18 (GR)								
899-99 (-)								
(9911～9912)								
(9914)								
(9916～9926)								
(9930)								
小　計	2						※	
911	※	※	1	※	※	※		※
921								
931	11	※	1	4	※	※	※	
小　計	11	※	2	4	※	※	※	※
990								
合　計								

商品番号	レユニオン	北ローデシア	南ローデシア	ニアサランド	南西アフリカ	南ア連邦	オーストリア	ニュージーランド
899-12 (-)							※(-)※(-)※(-)	
899-13 (DOZ)								
899-14 (-)								
899-15 (-)								
(1511～1529)								
899-16 (-)								
899-17 (-)							※(-)	
899-18 (GR)								
899-99 (-)								
(9911～9912)								
(9914)								
(9916～9926)								
(9930)								
小　計		※	※				21	
911		※	※	※	※	※	1	※
921							※	
931	※	※	※	※	※	2	6	1
小　計	※	※	※	※	※	2	7	1
990								
合　計								

商品番号	フイジー	英領ソロモン諸島	トンガ	計
899—12 (—)				※ (—)
899—13 (DOZ)				15 (48,753)
899—14 (—)				32 (—)
899—15 (—)				7 (—)
(1511～1529)				
899—16 (—)				4 (—)
899—17 (—)				43 (—)
899—18 (GR)				2 (7,361)
899—99 (—)				20 (—)
(9911～9912)				
(9914)				
(9916～9926)				
(9930)				
小　計				6,960
911	※	※	※	933
921				26
931	※			1,246
小　計	※	※	※	2,205
990				
合　計				

1960 海外諸国貿易統計表　インド(輸入)（1月～3月）(No. 42)

1963年2月10日発行　　¥290

編集　通商産業省通商局通商調査課

発行者　西沢義久

発行　財団法人 通商産業調査会

東京都千代田区霞ケ関3の1（通産省内）
電話霞ケ関（581）0528・0617・0791　振替東京72112

（落丁・乱丁本はお取替え致します）

財団法人
通商産業調査会