

291.5  
13



始



上田蠶絲專門學校一覽

從大正六年  
至大正五年

29/5-13

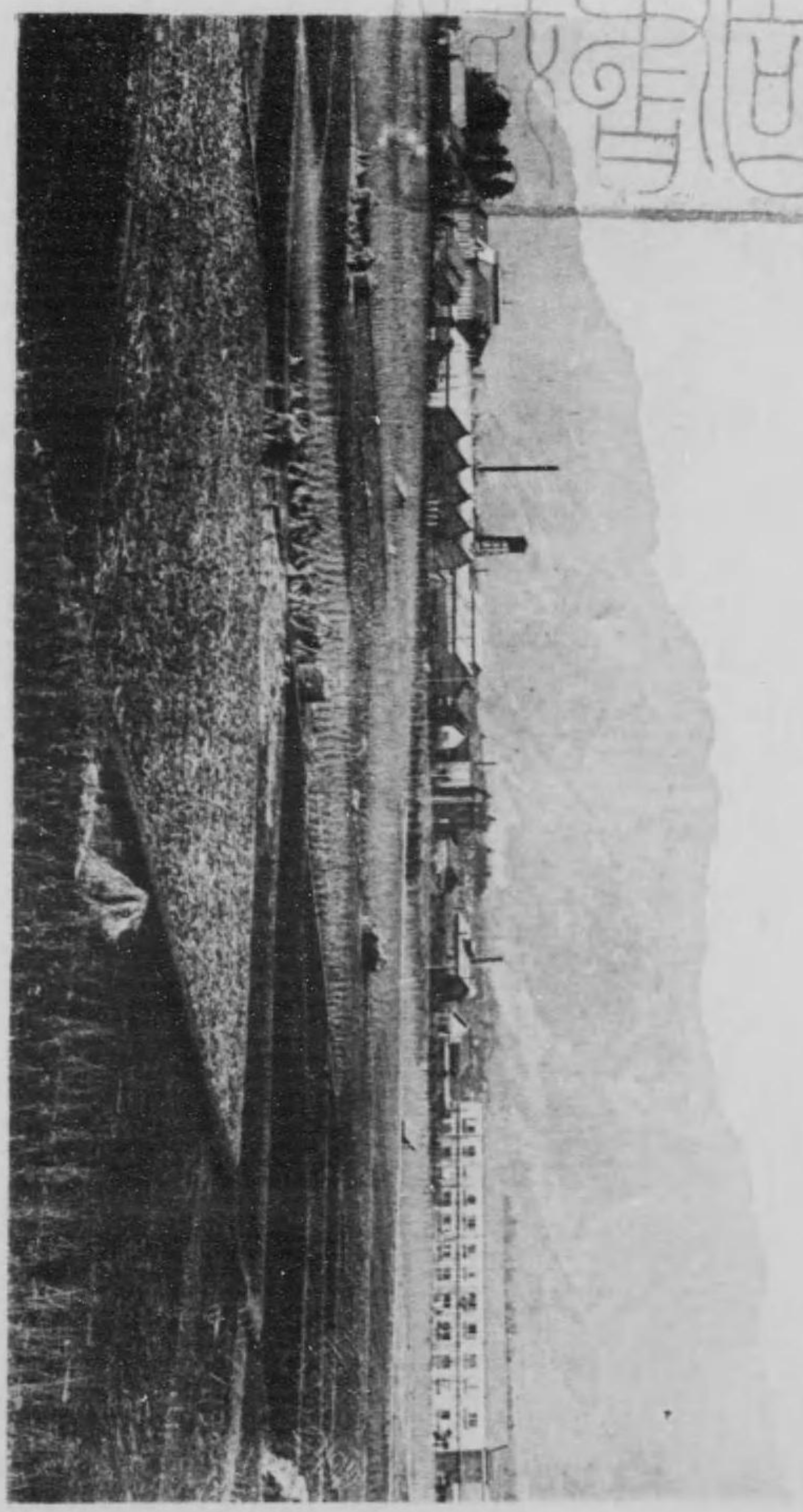

景 全 舍 梭

大正  
6. 8. 15  
内交



圖 場 實 習

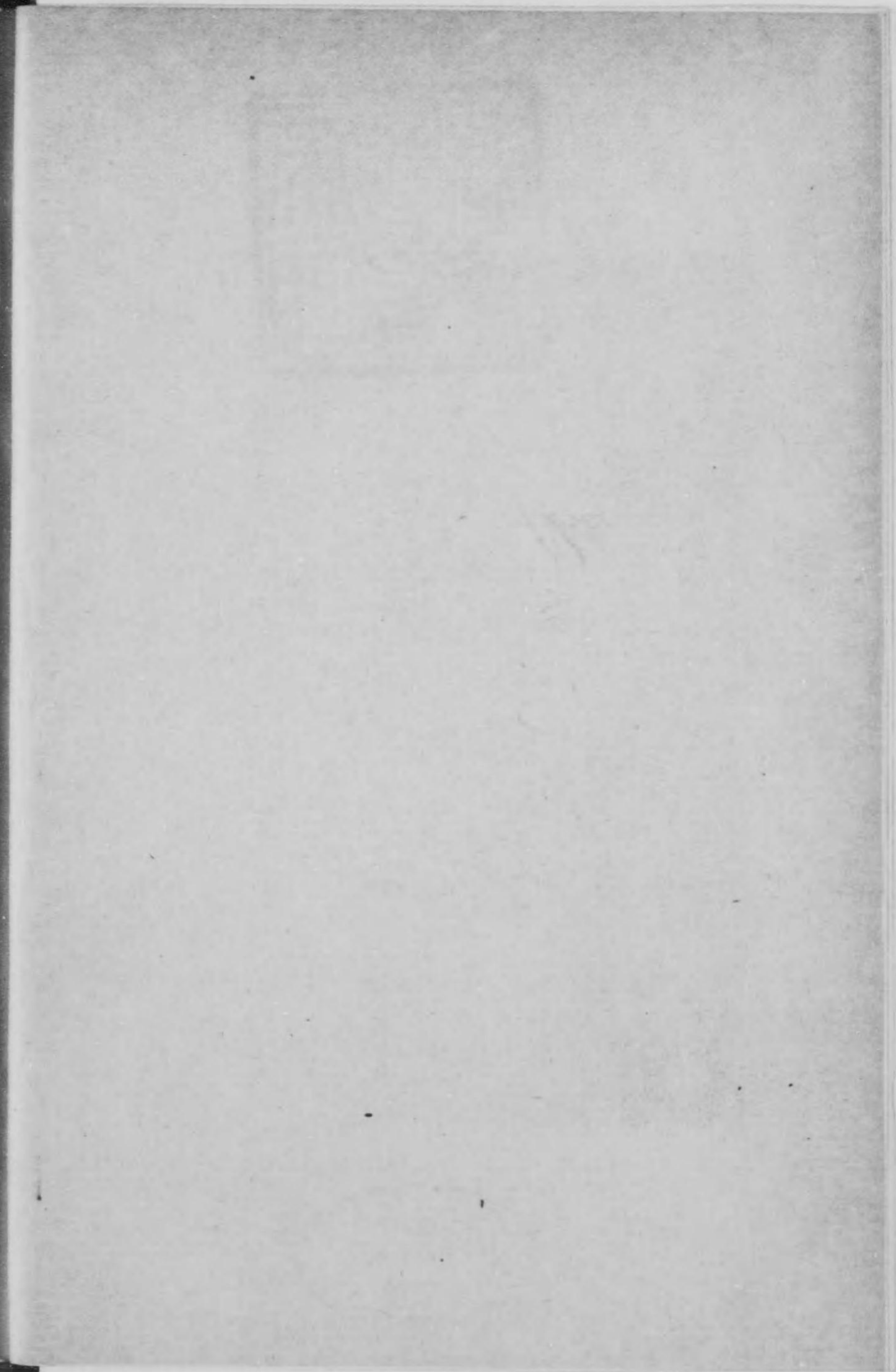

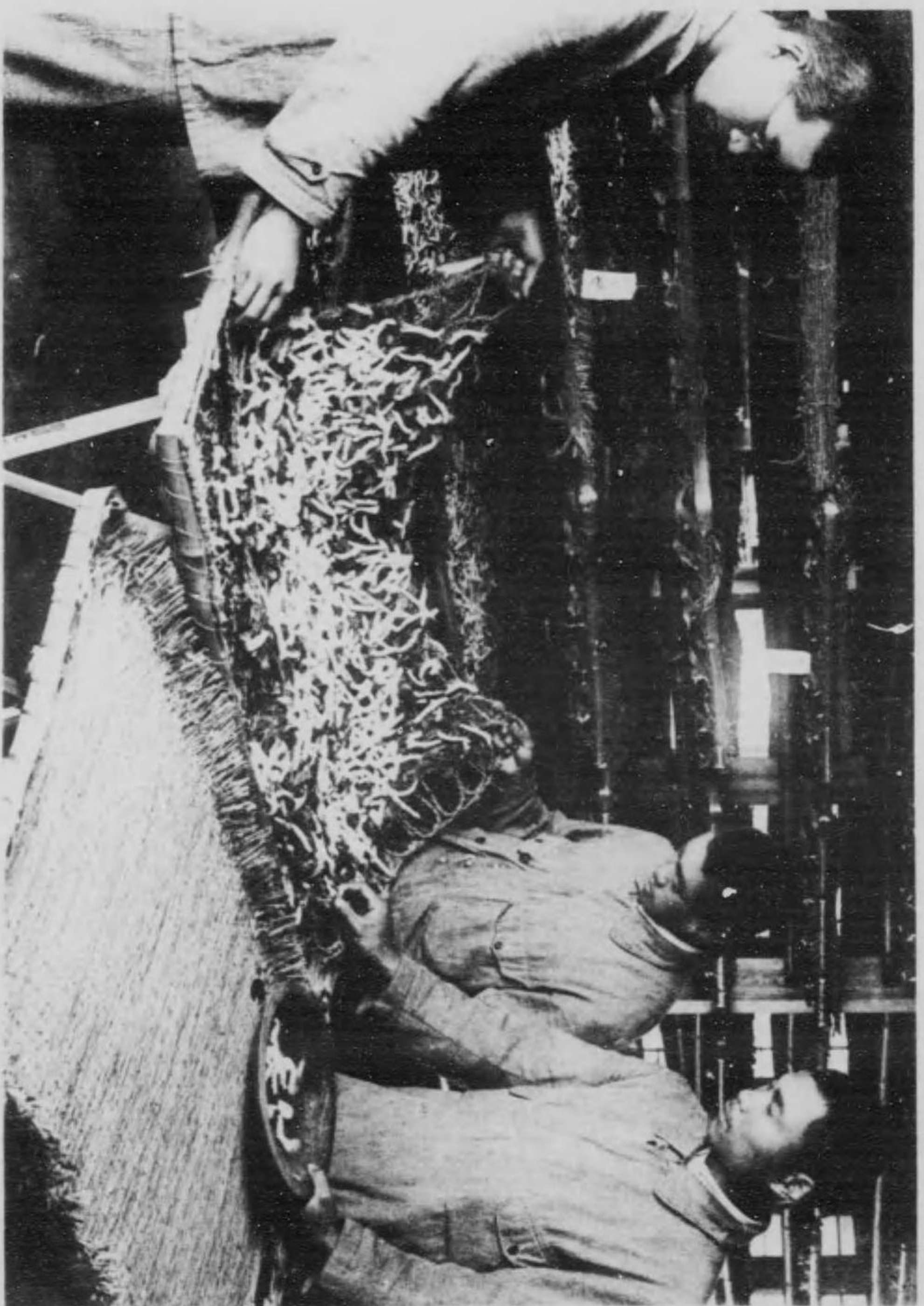

習 質 織 養

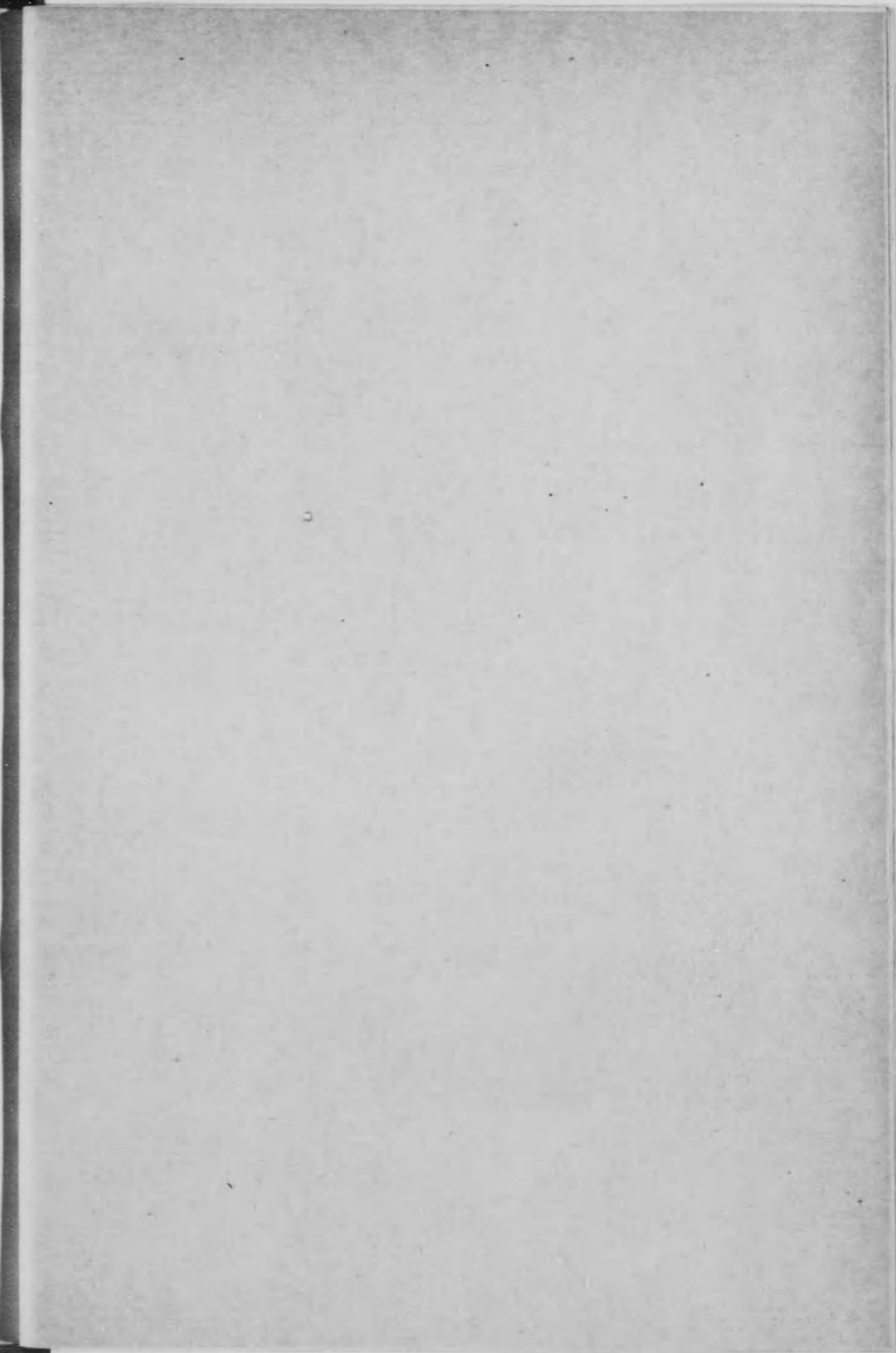

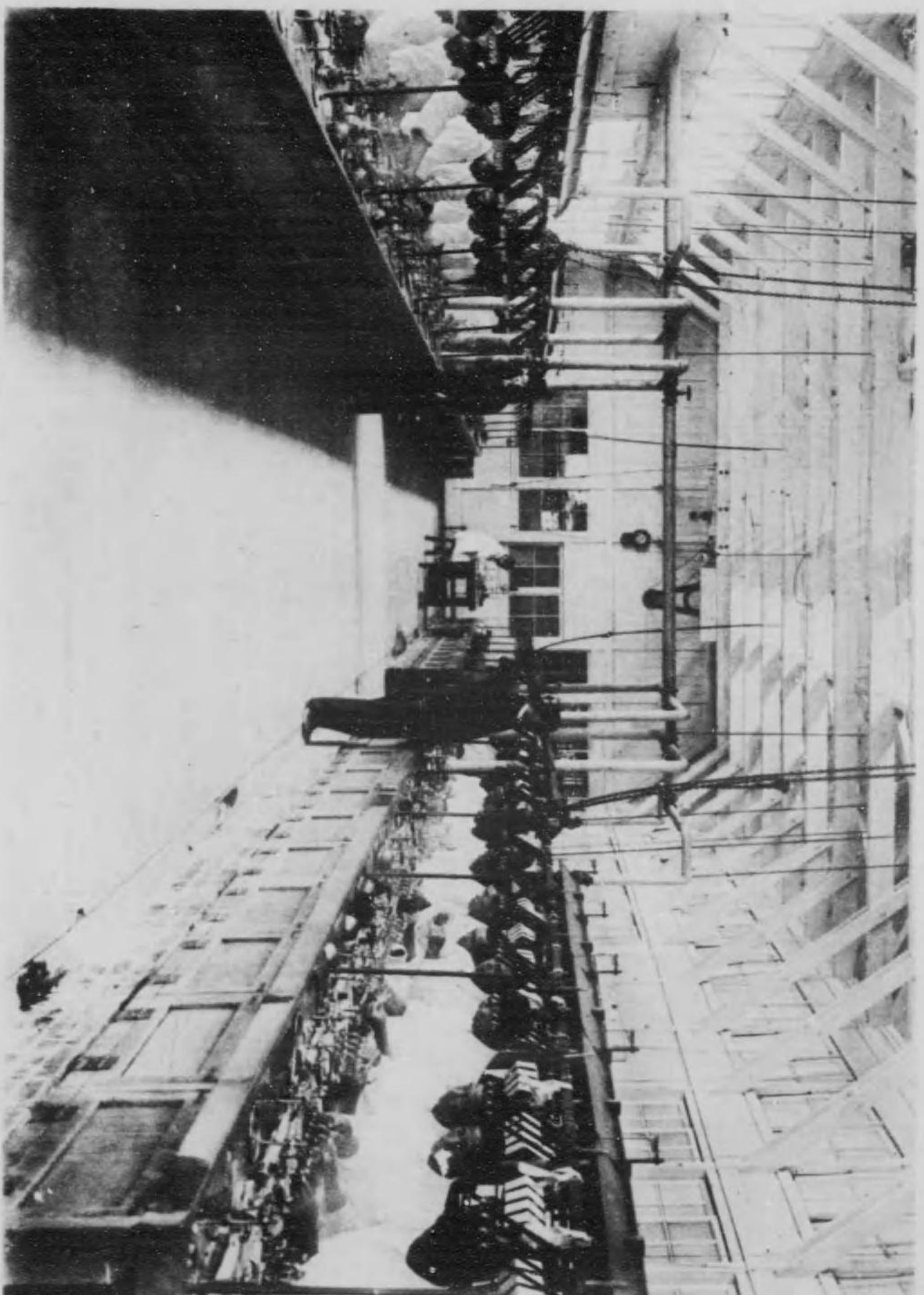

製 絲 實 習

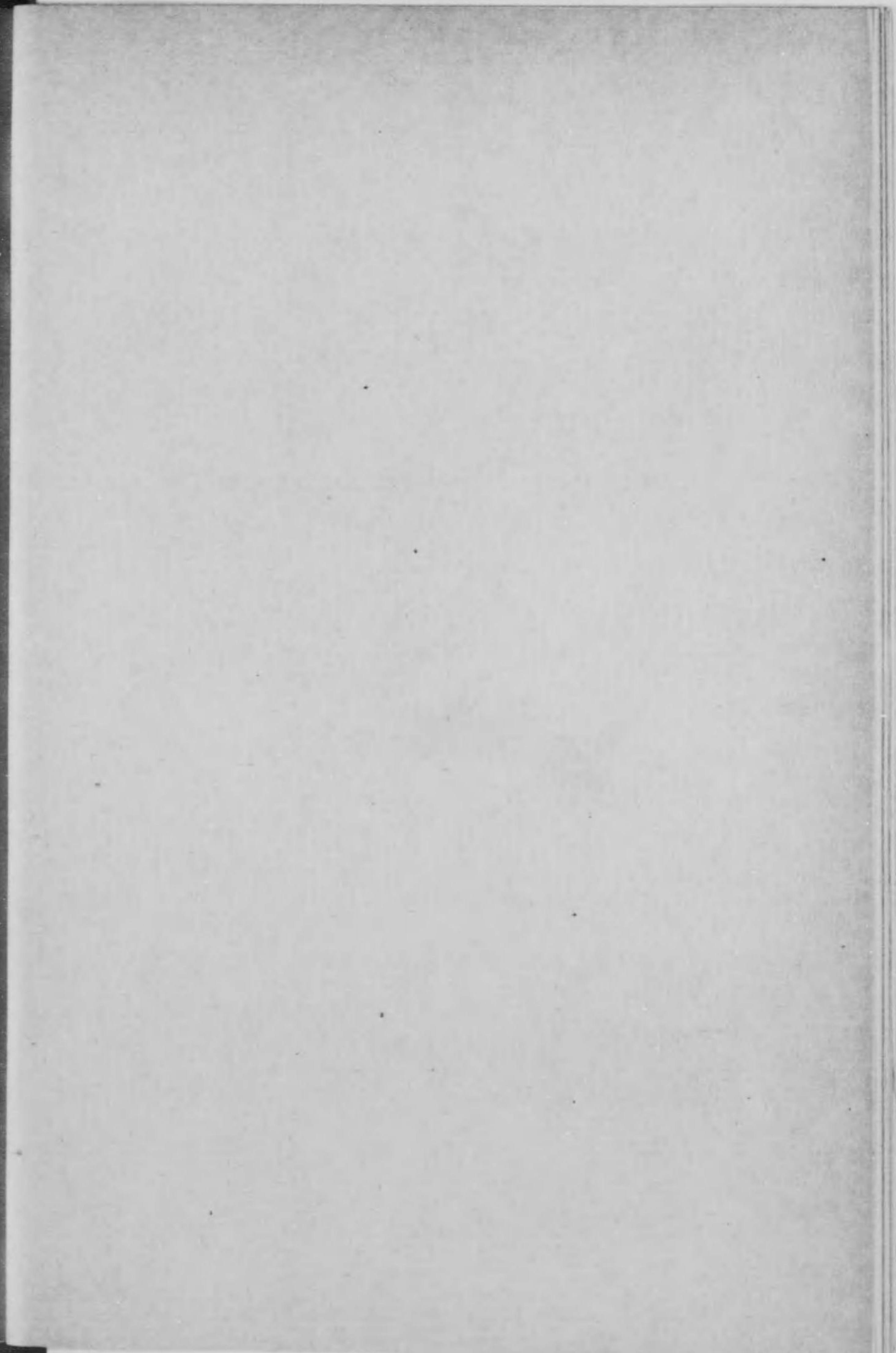

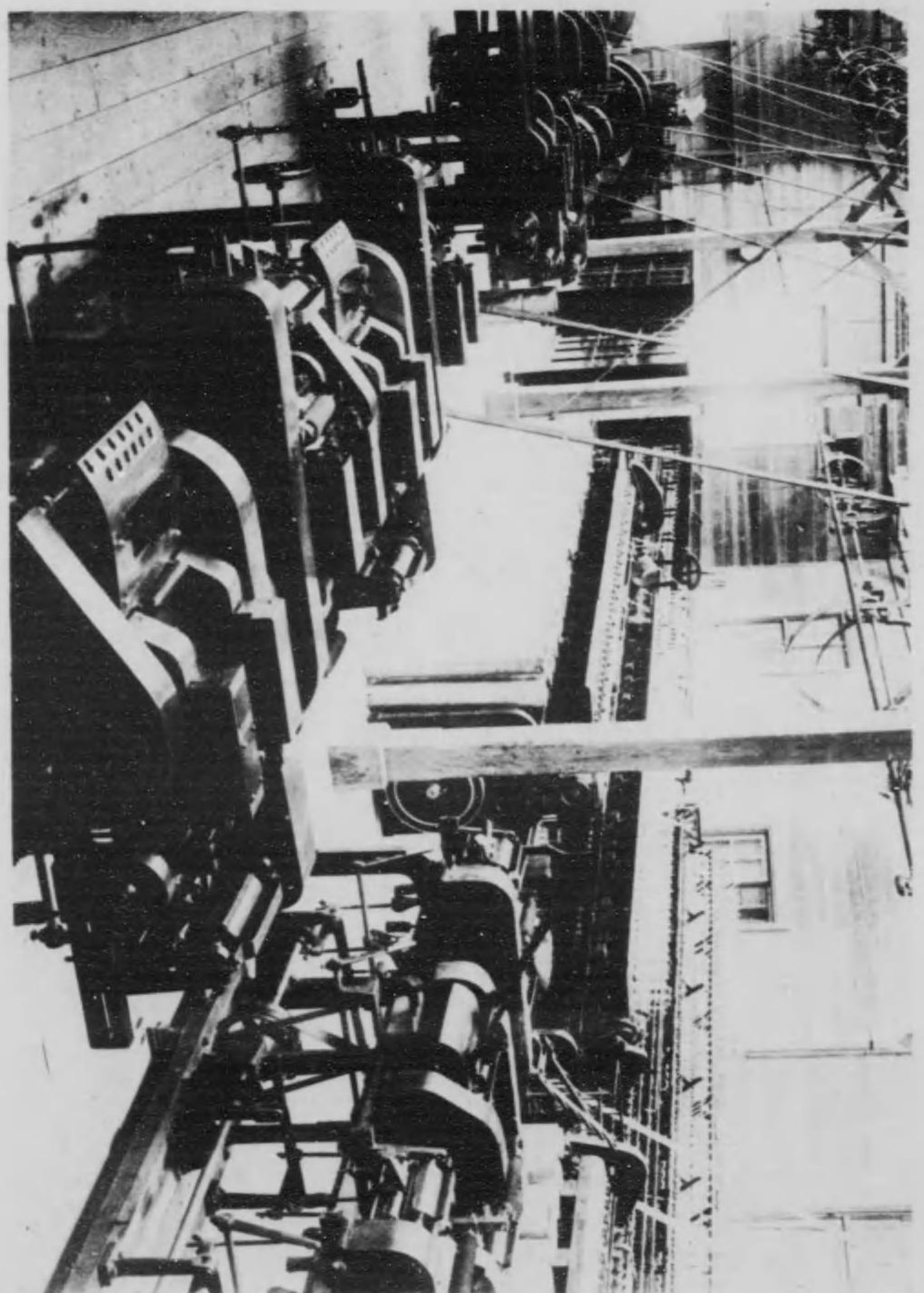

紡績工場

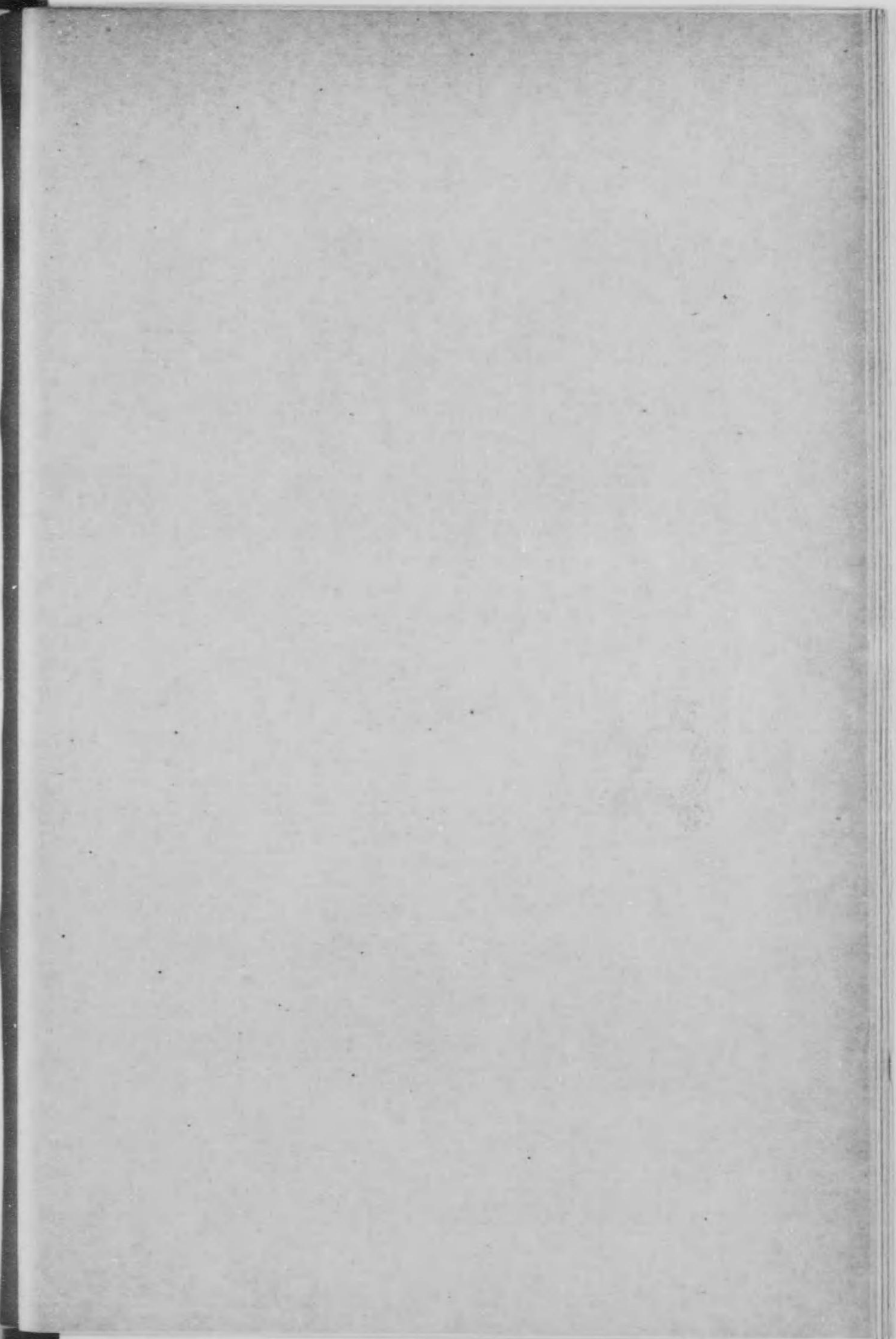

# 上田蠶絲專門學校一覽

## 目次

第一	學年曆	一頁
第二	沿革略	三
第三	法令	三
一	文部省直轄諸學校官制抄	一二
二	文部省直轄諸學校專任職員定員令抄	一五
三	高等官々等俸給令抄	一六
四	判任官俸給令抄	二〇
五	文部省直轄諸學校教官俸給ノ支給ニ關スル件	二二
六	官吏服務規律	二二
七	文部省直轄諸學校長生徒監特別任用令	二六

目次

一



八 文部省直轄諸學校長職務規程……………二六

九 文部省直轄諸學校雇外國人使用ニ關スル規程……………二七

十 專門學校令抄……………二八

十一 實業學校令抄……………二九

十二 上田蠶絲專門學校規程抄……………三〇

十三 文部省直轄實業專門學校委託生規程……………三一

十四 專門學校入學者檢定規程……………三二

十五 甲種程度ノ實業學校卒業者入學ニ關スル件……………三四

十六 文部省直轄學校中二箇以上ノ學校へ入學出願者入學方……………三五

十七 文部省直轄諸學校外國人特別入學規程……………三五

十八 學生生徒身體檢査規程抄……………三七

**第四 上田蠶絲專門學校規則……………四二**

第一章 總則……………四二

第二章 學科課程……………四三

第三章 學年、學期及休業日……………五一

第四章 入學、在學、退學及處罰……………五二

第五章 修業及卒業……………五七

第六章 特待生……………五八

第七章 入學試驗手數料、授業料、實習實驗費……………五九

第八章 研究生……………六一

第九章 選科生……………六二

第十章 寄宿舎……………六三

**第五 上田蠶絲專門學校諸規程……………六八**

一 校務分掌規程……………六八

二 職員服務規程……………七四

三 校醫服務規程……………七五

四 宿直規程……………七六

五 物品會計規程細則……………七八

六	成績考查規程	八四
七	學生心得	八七
八	總代規程	八九
九	學生制服規程	九〇
十	寄宿舍規程	一〇〇
十一	寄宿舍細則	一〇二
十二	通學規程	一一〇
十三	授業料規程	一一二
十四	巡視規程	一一三
十五	小使規程	一一五
十六	非常手配規程	一一六
十七	參觀規程	一一八
第六	職員	一二〇
第七	學生	一二七

一	學生氏名	一二七
二	學生地方別	一三五
三	學生出身學校別	一三八
四	學生修業學校別	一四六
五	學生年齡別	一四六
六	入學志願者及入學者修業學校別	一四七
第八	卒業者	一五一

一	卒業者氏名	一五一
二	卒業者地方別	一六一
三	卒業者職業別	一六三

第九	選科修業者氏名	一六四
----	---------	-----

敷地建物

附 目 次 錄

- 一 上田蠶絲專門學校々友會規則 ..... 一六七
- 二 上田蠶絲專門學校々友會役員 ..... 一七一

目 次 終

上田蠶絲專門學校一覽

第一學年曆

四月一日	四月三日	四月十日	四月十七日	五月廿七日	七月三十日	八月一日	八月三十一日	八月三十一日	八月三十一日
第一學期始	神武天皇祭	春季休業終	本校記念日	海軍記念日	明治天皇祭	夏季休業始(製絲科)	夏季休業終(製絲科)	天長節	第一學期終(製絲科)

學年曆

九月一日	第二學期始(製絲科)
九月六日	夏季休業始(養蠶科)
秋分日	秋季皇靈祭
九月三十日	夏季休業終(養蠶科)
九月三十日	第一學期終(養蠶科)
十月一日	第二學期始(養蠶科)
十月十七日	神嘗祭
十月第三日曜日	本校運動會
十月三十一日	天長節祝日
十一月二十三日	新嘗祭
十二月二十五日	冬季休業始
十二月三十一日	第二學期終
一月一日	新年拜賀式
一月一日	第三學期始

一月十日	冬季休業終
二月十一日	紀元節
三月十日	陸軍記念日
春分日	春季皇靈祭
三月二十五日	春期休業始
三月三十一日	第三學期終

### 第二 沿革略

明治四十三年

三月廿六日勅令第六十六號ヲ以テ文部省直轄諸學校官制ニ改正ヲ加ヘ以テ本校ノ設置ヲ公布セララル

三月廿六日勅令第六十七號ヲ以テ文部省直轄諸學校職員定員令ニ改正ヲ加ヘ以テ本校職員ノ定員ヲ校長一人、教授四人、助教授四人、書記三人ト定メララル  
八月十三日文部省視學官針塚長太郎本校々長兼文部省視學官ニ任セララル

八月二十五日文部省告示第二百五號ヲ以テ本校ノ位置ヲ長野縣小縣郡上田町トシ明治四十四年四月ヨリ授業ヲ開始スル旨告示セララル

八月二十五日文部省告示第二百六號ヲ以テ本校ノ事務ハ當分ノ間文部省内ニ於テ之ヲ取扱フ旨告示セララル

十二月十三日付ヲ以テ本校規則制定ノ件許可セララル

十二月十四日文部省令第三十三號ヲ以テ本校規程ヲ公布セララル

十二月十四日文部省告示第二百三十七號ヲ以テ甲種程度ノ實業學校卒業者(但シ志望學科ト同種類若クハ類似ノ學科ヲ修メタル者ニ限ル)ヲ本校ノ入學ニ關シ中學校卒業者ト同等以上ノ學力ヲ有スルモノト指定セララル

十二月十五日養蠶科製絲科ヲ通シテ約百名ノ生徒ヲ募集ス

明治四十四年

二月二十一日文部省告示第二十八號ヲ以テ文部省内ニ於テ取扱ヒ來リタル本校ノ事務ハ全月二十四日ヨリ長野縣小縣郡上田町ノ本校内ニ於テ取扱フ旨告示セララル

三月廿七日ヨリ四日間本校第一回入學試驗ヲ東京上田ノ二ヶ所ニ於テ施行ス  
三月三十一日勅令第七十三號ヲ以テ本校職員定員令ヲ校長一人、教授六人、助教授四人、書記四人ニ改正セララル

四月六日入學志願者四百一名ノ内養蠶科ニ四十九名、製絲科ニ四十四名合計九十四名ニ入學ヲ許可ス

四月十一日勅語膳本下賜セララル

四月十七日日本校始業式ヲ舉行ス

四月十八日入學宣誓式ヲ舉行ス文部省實業學務局長工學博士眞野文二臨席セララル

四月十九日授業ヲ開始ス

六月七日日本校々長兼文部省視學官針塚長太郎兼官ヲ免セララル

六月十二日 聖上 皇后兩陛下ノ御眞影並ニ教育ニ關スル 御親署ノ勅語ヲ下賜セララル

六月二十三日日本校々友會發會式ヲ舉行ス

十二月十五日養蠶科製絲科ヲ通シテ約九十名ノ生徒ヲ募集ス

十二月廿日付ヲ以テ本校物品會計規程細則並ニ帳簿用式制定ノ件許可セララル  
明治四十五年

三月二十五日ヨリ四日間本校第二回入學試験ヲ東京、廣島及本校ノ三ヶ所ニ於  
テ施行ス

四月五日入學志願者二百七十八名ノ中養蠶科ニ三十七名製絲科ニ三十七名合  
計七十四名ニ入學ヲ許可ス

四月十六日第二回入學宣誓式ヲ舉行ス

五月廿九日勅令第三百三十號ヲ以テ本校職員定員令ヲ校長一人、教授十四人、助教  
授十人、書記五人ニ改正セララル

七月三十日 明治天皇御崩御ニ付御尊影奉拜式ヲ舉行ス

大正元年

九月十三日 明治天皇御大喪儀ニ付校長針塚長太郎供奉並葬場殿參列ヲ命セ  
ラル

九月十三日 明治天皇御大喪儀ニ付本校講堂ニ於テ遙拜式ヲ舉行ス  
十一月十五日本校工事略ホ終了シ文部省建築課出張所閉鎖セララル  
十一月二十八日本校規則中、學科課程休日其他改正ノ件許可セララル

大正二年

三月十七日 中華民國青海屯墾胡瑛來校參觀セララル

三月廿四日ヨリ四日間第三回入學試験ヲ上田、東京及京都ノ三ヶ所ニ於テ施行  
ス

四月一日入學志願者百六十六名ノ内養蠶科三十五名製絲科三十一名合計六十  
六名ニ入學ヲ許可ス

四月十一日第三回入學宣誓式ヲ舉行ス

六月十三日勅令第百八十三號ヲ以テ本校職員定員令中教授十四人ヲ十三人ニ  
改メラル

六月廿三日直轄諸學校長職務規程ヲ改正セララル

七月十六日勅令第百五十九號ヲ以テ十月三十一日ヲ天長節祝日トセララル

十月十五日開校式ヲ舉行ス針塚校長ノ式辭、建築課長ノ報告、文部大臣、長野縣知事、直轄諸學校長等ノ祝詞アリ來賓ハ文部大臣代理松浦文部省專門學務局長、依田長野縣知事、大島第八高等學校長外五百餘名ナリ

十二月一日養蠶科、製絲科ヲ通シテ約八十名ノ生徒ヲ募集ス

大正三年

二月六日第二製絲工場火災ニ罹リタリ

三月廿一日第一回ノ卒業修業證書授與式ヲ舉行ス

養蠶科四十五名、製絲科四十名、選科七名

三月廿四日ヨリ四日間第四回入學試験ヲ上田、東京及京都ノ三ヶ所ニ於テ施行ス

四月一日入學志願者百三十三名ノ内養蠶科三十三名、製絲科三十三名、合計六十六名ニ入學ヲ許可ス

四月十三日第四回入學宣誓式ヲ舉行ス

五月廿四日 昭憲皇太后御大喪儀ニ付校長針塚長太郎供奉並葬場殿參列ヲ命

セララル

五月廿四日 昭憲皇太后御大喪儀ニ付本校講堂ニ於テ遙拜式ヲ舉行ス

六月二日參觀規定制定

七月三十日 明治天皇祭ニ付遙拜式ヲ舉行シ講堂ニ於テ校長講話アリ

十月十九日陸上運動會ヲ舉行ス

十二月一日養蠶科製絲科ヲ通シテ約八十名ノ生徒ヲ募集ス

大正四年

二月六日學生制服規程中ニ改正アリ

三月五日學校規則中ニ改正(授業料ノ件)アリ

三月九日寄宿舎規程ヲ制定ス

全 寄宿舎細則ヲ改正ス

三月廿二日第二回卒業修業證書授與式ヲ舉行ス

養蠶科本科三十二名、選科三名

製絲科本科三十一名、選科二名

三月廿四日ヨリ四日間第五回入學試験ヲ上田、東京及京都ノ三ヶ所ニ於テ施行ス

四月一日入學志願者百十二名ノ内養蠶科三十名製絲科二十九名合計五十九名ニ入學ヲ許可ス

四月十三日第五回入學宣誓式ヲ舉行ス

四月廿五日山階宮芳麿王殿下中央幼年學校生徒ノ御資格ヲ以テ同校職員生徒ト同行御來校御參觀遊ハサル

十月廿五日 聖上陛下ノ御眞影下賜セララル

十一月十日 御即位奉祝式ヲ舉行ス

十一月十四日針塚校長大嘗祭ニ參列ヲ命セララル

十一月十六日針塚校長大饗宴ニ參列ヲ命セララル

十二月一日本校規則中ニ改正(休學ニ關スル件)アリ

十二月三日養蠶科製絲科ヲ通シテ約八十名ノ生徒ヲ募集ス

大正五年

三月廿一日第三回卒業修業證書授與式ヲ舉行ス

養蠶科本科二十七名選科六名

製絲科本科二十三名

三月廿四日ヨリ四日間第六回入學試験ヲ上田、東京及京都ノ三ヶ所ニ於テ施行ス

三月卅日入學志願者百三十九名ノ内養蠶科三十五名製絲科二十五名ニ入學ヲ許可セリ

四月十二日第六回入學宣誓式ヲ舉行ス

十月十五日第二回陸上大運動會ヲ舉行ス

十月廿一日 皇后陛下御眞影 皇太子殿下御影下賜セララル

十一月三日 立太子禮奉祝式ヲ舉行ス

十二月七日養蠶科製絲科ヲ通シテ約八十名ノ生徒ヲ募集ス

大正六年

一月廿一日長野縣小縣郡傍陽村ニ於テ職員生徒兎狩ヲナセリ



三月廿一日第四次卒業修業證書授與式ヲ舉行ス

養蠶科本科二十一名選科六名

製絲科本科三十二名

三月廿八日ヨリ四日間第七回入學試験ヲ上田、東京、仙臺、名古屋及熊本ノ五ヶ所ニ於テ施行ス

四月六日入學志願者三百二十一名ノ内養蠶科三十九名製絲科三十六名ニ入學ヲ許可セリ

四月十四日第七回入學宣誓式ヲ舉行ス

### 第三 法 令

#### 一、文部省直轄諸學校官制抄

(明治二十六年勅令第八十六號明治四十五年五月二十九日勅令第三百三十號ヲ以テ改正)

第一條 文部省直轄諸學校ハ左ノ如シ

東京高等師範學校

廣島高等師範學校

東京女子高等師範學校

奈良女子高等師範學校

盛岡高等農林學校

鹿兒島高等農林學校

上田蠶絲專門學校

東京高等蠶絲學校

京都高等蠶業學校

東京高等商業學校

神戸高等商業學校

長崎高等商業學校

山口高等商業學校

小樽高等商業學校

第一高等學校

第二高等學校

第三高等學校

第四高等學校

第五高等學校

第六高等學校

第七高等學校造士館

第八高等學校

千葉醫學專門學校

岡山醫學專門學校

金澤醫學專門學校

長崎醫學專門學校

新潟醫學專門學校

東京高等工業學校

大阪高等工業學校

京都高等工藝學校

上田蠶絲專門學校一覽

- |           |          |
|-----------|----------|
| 名古屋高等工業學校 | 熊本高等工業學校 |
| 米澤高等工業學校  | 桐生高等染織學校 |
| 秋田鑛山專門學校  | 東京外國語學校  |
| 東京美術學校    | 東京音樂學校   |
| 東京盲學校     | 東京聾啞學校   |

第六條 文部省直轄諸學校ニ左ノ職員ヲ置ク

- 校長
- 教授
- 生徒監
- 助教授
- 書記

第七條 校長ハ勅任又ハ奏任トス文部大臣ノ命ヲ承ケ校務ヲ掌理シ所屬職員ヲ監督ス

第八條 教授ハ勅任又ハ奏任トシ助教授ハ判任トス生徒ノ教育ヲ掌ル

第九條 生徒監ハ奏任教官ノ中ヨリ文部大臣之ヲ補ス

生徒監ハ校長ノ指揮ヲ承ケ專ラ生徒ノ訓育ヲ掌ル

第十條 書記ハ判任トス上官ノ命ヲ承ケ庶務會計ニ従事ス

第十七條 專任教官中其ノ學校所設ノ某學科ヲ擔任スヘキ者ヲ得サル場合ニ於テハ兼任教官ヲ置キ若ハ學校長ニ於テ特ニ文部大臣ノ許可ヲ得テ臨時ニ講師ヲ囑託シ其ノ學科ノ授業ヲ擔任セシムルコトヲ得

第十九條 文部大臣ハ校務上ノ須要ニ依リ學校ニ商議委員會ヲ設クルコトアルヘシ其ノ委員ハ文部大臣之ヲ命ス

二、文部省直轄諸學校專任教員定員

令抄

(明治三十五年勅令第九十九號  
明治四十五年五月二十九日勅令第三百三十號  
大正二年六月十三日勅令第八十三號)

文部省直轄諸學校專任教員ノ定員左ノ如シ

上田蠶絲專門學校	校長	一	人	教授	十三	人	助教授	十	人	書記	五	人
----------	----	---	---	----	----	---	-----	---	---	----	---	---

三、高等官官等俸給令抄(明治四十三年三月二十  
六日勅令第百三十四號)

第一條 親任式ヲ以テ叙任スル官ヲ除クノ外高等官ヲ分テ九等トス親任式ヲ以テ叙任スル官及一等官二等官ヲ勅任官トシ三等官乃至九等官ヲ奏任官トス

第三條 高等官ノ官等ハ別ニ定ムルモノヲ除クノ外別表第一表ニ依ル(表略ス)官制上他ノ官ニ在ル者ヲ以テ兼任セシムル官ニシテ別ニ官等ヲ定メサルモノハ本官ノ官等ニ依ル

第四條 初メテ高等文官ニ任セラル、者ノ官等ハ六等以下トス

高等文官ニシテ退官シタル者再ヒ高等文官ニ任セラル、場合ニ於テハ其ノ官等ハ前官ノ官等以下トス

但シ前官官等在職年數二年ヲ超エタル者ハ前官ノ官等ニ一等ヲ進ムルコトヲ得

前官ノ官等七等以下ナルトキハ前項ノ規程ニ拘ラス陞シテ六等官ニ至ルコトヲ得

第五條 高等文官ノ官等ハ別ニ進級ノ例ヲ定メタルモノ及七等以下ノモノヲ除

キ在職二年ヲ超ユルニ非サレハ陞叙スルコトヲ得ス

第十條 (抄出文部省直轄諸學校教授ニシテ五年以上高等官三等ニアリ功績アル者ハ二十七人ヲ限リ高等官二等ニ陞叙スルコトヲ得但シ各校二人ヲ超ユルコトヲ得ス

第十二條 奏任文官ノ俸給ハ別ニ定ムルモノヲ除クノ外別表第二表各號ノ一ニ依ル

同一ノ官ニシテ官等ニ依リ其ノ俸給ヲ異ニスルモノハ別表第三表ニ依リ各其ノ官等ニ相當スル俸給ヲ給ス

第十三條 別表第二表第一號ニ依ル官ノ官等ハ高等官三等乃至七等同第二號ニ依ルモノハ高等官四等乃至八等同第三號ニ依ルモノハ高等官五等乃至八等同第四號ニ依ルモノハ高等官六等以下同第五號ニ依ルモノハ高等官三等以下トス

第二十二條 別表第二表第五號ニ依ル諸官左ノ如シ(抄)

文部省直轄諸學校教授

第二十三條 別表第二表第一號第二號ニ依ル職員ハ一級俸ヲ受ケ在職五年以上ニ至リ功績アル者ニ限リ五百圓以内ノ年功加俸ヲ給シ其ノ第二號ニ依ル職員ニ在リテハ高等官三等ニ陞叙スルコトヲ得第三號及第四號ニ依ル職員ハ一級俸ヲ受ケ在職五年以上ニ至リ功績アル者ニ限リ三百圓以内ノ年功加俸ヲ給シ第三號ニ依ル者ニ在リテハ高等官四等ニ第四號ニ依ル者ニ在リテハ高等官五等ニ陞叙スルコトヲ得

第五號ニ依ル諸官及奏任技術官ハ各廳事務ノ繁閑ニ依リ俸給最低額以下ヲ給スルコトヲ得

第三十一條 高等文官死亡シタルトキハ在職最終年俸三分ノ一ヲ其ノ遺族ニ給ス

前項遺族ト稱スルハ官吏遺族扶助法ノ定ムル所ニ依ル

終身官ハ其ノ在職中死亡シタル者ニ限リ前二項ノ規程ヲ適用ス

第三十二條 年俸ハ十二分シテ毎月之ヲ支給ス

第三十三條 俸給ハ新任増俸減俸トモ總テ發令ノ翌日ヨリ計算ス

休職又ハ待命ヲ命セラレ年俸金額ヲ給セサル場合ハ減俸ト看做シ前項ノ規定ヲ適用ス

第三十四條 廢官退官退職及死亡ノトキハ年俸ヲ月割計算トシ當月分ノ全額ヲ給ス

第三十五條 休職廢官退官ノ者事務引繼殘務調理ノ爲メ特ニ命ヲ受ケ事務ニ従事スル場合ニ於テハ其ノ間仍從前ノ年俸ヲ給ス

第三十六條 病氣ノ爲執務セサルコト九十日ヲ超ユル者及私事ノ故障ニ依リ執務セサルコト三十日ヲ超ユル者ハ俸給ノ半額ヲ減ス但シ公務ノ爲傷痍ヲ受ケ若ハ疾病ニ罹リ又服忌ヲ受クル者及特旨ニ由リ賜暇休養スル者ハ此ノ限ニ在ラス

附 則

本令ハ明治四十三年四月一日ヨリ之ヲ施行ス

第二表 第五號

法 令 高等官官等俸給令抄

奏任文官年俸表 (文部省直轄學校教授)

一級	二級	三級	四級	五級	六級	七級	八級	九級	十級	十一級	十二級
三,000	二,700	二,500	二,100	二,000	1,700	1,500	1,100	1,100	1,000	850	750

第五表

文部省直轄諸學校校長 (東京盲學校校長東京聾 啞學校校長ヲ除ク)	一級	二級	三級	四級	五級
	三,700	三,000	二,700	二,500	二,100

四、判任官俸給令抄 (明治四十三年三月二十  
六日勅令第百六十五號)

- 第一條 判任官ノ月俸ハ別ニ定ムルモノヲ除クノ外別表ニ依ル
- 第三條 判任文官ハ每級在職一年以上ニ至ラサレハ増給スルコトヲ得ス  
但シ六級俸以下ノ者ハ此ノ限ニ在ラス
- 第四條 判任文官ニシテ一級俸ヲ受ケ五年ヲ超エ事務練熟優等ナル者ハ特ニ百  
貳拾圓迄ヲ給スルコトヲ得

- 第五條 判任文官ノ俸給ハ月俸四拾圓未滿ノ者ニ限り級俸ニ拘ラス適宜ノ金額  
ヲ定メ之ヲ支給スルコトヲ得但シ各所ノ最低俸給額ヲ下ルコトヲ得ス
- 第十三條 判任官死亡シタルトキハ在職最終月俸三ヶ月分ヲ其ノ遺族ニ給ス  
前項遺族ト稱スルハ官吏遺族扶助法ノ定ムル所ニ依ル
- 第十四條 月俸ハ毎月下旬之ヲ支給ス  
前項ノ外俸給ノ支給ニ關シテハ高等官官等俸給令ニ依ル

附 則

本令ハ明治四十三年四月一日ヨリ之ヲ施行ス

(別表)

級俸	一級	二級	三級	四級	五級	六級	七級	八級	九級	十級	十一級
月額	九五 <sub>円</sub>	七五 <sub>円</sub>	六五 <sub>円</sub>	五五 <sub>円</sub>	五〇 <sub>円</sub>	四五 <sub>円</sub>	四〇 <sub>円</sub>	三五 <sub>円</sub>	三〇 <sub>円</sub>	二五 <sub>円</sub>	二〇 <sub>円</sub>

五、文部省直轄諸學校教官俸給ノ支給ニ

關スル件 (明治四十三年三月二十  
六日勅令第百五十四號)

法 令 判任官俸給令抄  
文部省直轄諸學校教官俸給ノ支給ニ關スル件

第一條 文部省直轄諸學校教官ノ俸給ハ其ノ授業ノ時間又ハ學科ノ難易輕重ニ依リ最低額以下ヲ給スルコトヲ得

第二條 文部省直轄諸學校教官ニシテ一校又ハ數校ノ教官ヲ兼任スル者ニハ本官及兼官ニ於ケル授業ノ時間又ハ學科難易輕重ニ依リ其ノ俸給額ヲ分割シテ各學校ヨリ支給スルコトヲ得

第三條 文部省直轄諸學校ノ囑託講師ニハ教官俸給額ノ中ヨリ相當ノ手當ヲ給スルコトヲ得

第四條 前三條ハ東北帝國大學農科、大學附屬大學豫科、土木工程科、林學科、水產學科又ハ臨時教員養成所ノ教授又ハ講師ニ之ヲ準用ス

### 六、官吏服務規律

(明治二十年七月三十日勅令第三十九號)

第一條 凡ソ官吏ハ 天皇陛下及天皇陛下ノ政府ニ對シ忠順勤勉ヲ主トシ法律命令ニ從ヒ各其ノ職務ヲ盡スヘシ

第二條 官吏ハ其ノ職務ニ付本屬長官ノ命令ヲ遵守スヘシ但其ノ命令ニ對シ意

見ヲ述ルコトヲ得

第三條 官吏ハ職務ノ内外ヲ問ハス廉耻ヲ重シ貪汚ノ所爲アルヘカラス

官吏ハ職務ノ内外ヲ問ハス威權ヲ濫用セス謹慎懇切ナルコトヲ務ムヘシ

第四條 官吏ハ己ノ職務ニ關スルト又ハ他ノ官吏ヨリ聞知シタルトヲ問ハス官ノ機密ヲ漏洩スルコトヲ禁ス其ノ職ヲ退ク後ニ於テモ亦同様トス

裁判所ノ召喚ニ依リ證人又ハ鑑定人ト爲リ職務上ノ秘密ニ就キ訊問ヲ受クルトキハ本屬長官ノ許可ヲ得タル件ニ限り供述スルコトヲ得

第五條 官吏ハ私ニ職務上未發ノ文章ヲ關係人ニ漏示スルコトヲ禁ス

第六條 官吏ハ本屬長官ノ許可ナクシテ擅ニ職務ヲ離レ及職務上居住ノ地ヲ離ル、コトヲ得ス

第七條 官吏ハ本屬長官ノ許可ヲ得ルニ非サレハ營業會社ノ社長又ハ役員トナルコトヲ得ス

第八條 官吏ハ本屬長官ノ許可ヲ得ルニ非サレハ其ノ職務ニ關シ慰勞又ハ謝儀又ハ何等ノ名義ヲ以テスルモ直接ト間接トヲ問ハス總テ他人ノ贈遺ヲ受ク

ルコトヲ得ス

官吏外國ノ君主又ハ政府ヨリ授與セントスル所ノ勳章榮賜俸給並贈遺ヲ受クルニハ 天皇陛下ノ裁可ヲ要ス

第九條 左ニ掲ケタル者ト直接ニ關係ノ職務ニ居ルノ官吏ハ其ノ饗燕ヲ受クルコトヲ得ス

- 一 官廳ノ工事ヲ受負フ者
- 一 官廳ノ爲替方又ハ出納ヲ引受クル者
- 一 官廳ノ補助金ヲ受クル起業者
- 一 官廳ノ用品ヲ調達スル者
- 一 官廳ト諸般ノ契約ヲ結フ者

第十條 凡ソ上官タル者ハ職務ノ内外ヲ問ハス所屬官吏ヨリ贈遺ヲ受クルコトヲ得ス

第十一條 官吏並ニ其ノ家族ハ本屬長官ノ許可ヲ得ルニ非サレハ直接ト間接トヲ問ハス商業ヲ營ムコトヲ得ス

第十二條 官吏ハ取引相場會社ノ社員タルコトヲ得ス及間接ニ相場商業ニ關係スルコトヲ得ス

第十三條 官吏ハ本屬長官ノ許可ヲ得ルニ非サレハ本職ノ外ニ給料ヲ得テ他ノ事務ヲ行フコトヲ得ス

第十四條 浪費シテ産ヲ破リ其ノ分ニ應セサル負債ヲ爲ス者ハ過失ノ一タルヘシ

第十五條 官吏ハ私立郵船會社又ハ私立鐵道會社ヨリ無賃乘船無賃乘車切符ヲ受クルコトヲ得ス

第十六條 凡ソ局長所長其ノ他一部ノ長ハ各所屬官吏ヲ監督シ其ノ過失若シ懲戒處分ヲ行フノ區域ノ内ニ在ラサル者ハ之ヲ訓告スルコトヲ務ムヘシ若シ懲戒處分ヲ要スト認ルトキハ事狀ヲ具ヘテ之ヲ本屬長官ニ稟告スヘシ其ノ情ヲ知り隱蔽シテ稟告セサル者亦過失タルコトヲ免レス

第十七條 本紀律ハ高等官判任官及俸給ヲ得テ公務ニ奉スル者ニ適用ス

### 七、文部省直轄諸學校長生徒監特別

任用令 (明治三十年四月二十  
二日勅令第百十三號)

文部省直轄諸學校長ハ一ケ年以上奏任教官ノ職ニ在リタル者ニ限り同生徒監ハ左ニ掲ケル者ニ限り試験ヲ要セス文官高等試験委員ノ銜ヲ經テ任用スルコトヲ得(生徒監ハ明治四十年六月勅令第百四十六號官制改正ニヨリ教官ヨリ補任ノ制トナル)

- 一、一箇年以上奏任教官又ハ奏任官待遇ノ教職ニ在リタルモノ
- 一、三箇年以上判任教官又ハ判任官待遇ノ教職ニ在リタルモノ

### 八、文部省直轄諸學校長職務規程 (明治三十三年六月十 八日文部大臣訓令)

第一條 校長ハ判任官ノ進退ヲ具狀シ及高等官ノ進退ニ付意見ヲ具ヘテ文部大臣ニ稟申スルコトヲ得

第二條 校長事故アルトキハ文部大臣ノ許可ヲ經テ高等官ヲシテ其ノ事務ヲ代理セシム

第三條 左ノ事項ハ校長之ヲ專行スヘシ

但シ第六號及第八號ニ關シテハ處分後文部大臣ニ報告スヘシ

- 第一、教官ノ學科擔任及事務員ノ分課ヲ定ムルコト
- 第二、規則ノ施行上必要ナル細則ヲ設ケルコト
- 第三、俸給月額四十圓以下ノ雇員ノ進退ニ關スルコト
- 第四、教官以下内國各地出張ニ關スルコト
- 第五、教官以下ノ除服出仕請暇ニ關スルコト
- 第六、講師ノ解囑及其ノ報酬減額ニ關スルコト
- 第七、經費中ノ目ヲ流用スルコト
- 第八、三日以内ノ臨時休業ヲ爲スコト
- 第四條 前條ニ掲ケタル事項ノ外總テ文部大臣ノ許可ヲ受ケ之ヲ施行スヘシ

### 九、文部省直轄諸學校雇外國人使用ニ

關スル規程 (明治二十六年九月九  
日勅令第九十六號)

帝國大學及文部省直轄諸學校ニ於テ學科教授ノ必要アルトキハ帝國大學總長及

法 令 文部省直轄諸學校長生徒監特別任用令  
文部省直轄諸學校長職務規程  
文部省直轄諸學校雇外國人使用ニ關スル規程



直轄諸學校長ハ文部大臣ノ許可ヲ受ケ雇外國人ヲシテ教官ノ職務ニ當ラシムル  
コトヲ得

### 十、專門學校令抄(明治三十六年三月廿七日勅令第六十一號)

- 第一條 高等ノ學術技藝ヲ教授スル學校ハ專門學校トス
- 專門學校ハ特別ノ規定アル場合ヲ除クノ外本令ノ規定ニ依ルヘシ
- 第五條 專門學校ノ入學資格ハ中學校若ハ修業年限四箇年以上ノ高等女學校ヲ卒業シタル者又ハ之ト同等ノ學力ヲ有スルモノト檢定セラレタル者以上ノ程度ニ於テ之ヲ定ムヘシ但シ美術音樂ニ關スル學術技藝ヲ教授スル專門學校ニ就テハ文部大臣ハ別ニ其ノ入學資格ヲ定ムルコトヲ得
- 第六條 專門學校ノ修業年限ハ三ヶ年以上トス
- 第七條 專門學校ニ於テハ豫科、研究科及別科ヲ置クコトヲ得
- 第八條 官立專門學校ノ修業年限、學科、學科目及其程度並豫科、研究科及別科ニ關スル規定ハ文部大臣之ヲ定ム

第十二條 第一條ニ該當セサル學校ハ專門學校ト稱スルコトヲ得ス

### 十一、實業學校令抄(明治三十二年二月七日勅令第二十九號)

- 第一條 實業學校ハ工業、農業、商業等ノ實業ニ従事スル者ニ須要ナル教育ヲ爲スヲ以テ目的トス
- 第二條 實業學校ノ種類ハ工業學校、農業學校、商業學校、商船學校及實業補習學校トス
- 實業學校ニシテ高等ノ教育ヲ爲スモノヲ實業專門學校トス
- 實業專門學校ニ關シテハ專門學校令ノ定ムル所ニ依ル
- 蠶業學校、山林學校、獸醫學校及水産學校等ハ農業學校ト看做ス
- 徒弟學校ハ工業學校ノ種類トス
- 第八條 實業學校ノ修業年限、學科、學科目及其ノ程度ニ關スル規則ハ文部大臣之ヲ定ム
- 第十四條 實業學校ニ於テハ授業料ヲ徵收スルコトヲ得

第十五條 本令施行ノ爲ニ必要ナル規則ハ文部大臣之ヲ定ム

十二、上田蠶絲專門學校規程抄(明治四十三年十二月十四日  
日文部省令第三十三號)

上田蠶絲專門學校ノ修業年限、學科、學科目及其ノ程度並研究生及選科生ニ關スル規程ヲ定ムルコト左ノ如シ

上田蠶絲專門學校規程

第一條 上田蠶絲專門學校ノ修業年限ハ三箇年トス

第二條 上田蠶絲專門學校ノ學科ハ養蠶科及製絲科トス

第三條 上田蠶絲專門學校各學科ノ學科目及其ノ程度ハ左ノ如シ但シ必要ノ場合ニ於テハ教授定時間外又ハ休業期間ニ於テ臨時講演ヲ聽カシメ又ハ實習ヲ課スルコトアルヘシ

學科目等略之

第四條 卒業生ニシテ既修ノ學科目ニ就キ研究セントスル者ハ研究生トシテ二箇年以内在學セシムルコトヲ得

第五條 各學科中ノ一學科目若ハ數學科目ヲ專修セントスル者ハ選科生トシテ在學ヲ許スコトヲ得

十三、文部省直轄實業專門學校委託生

規程(明治四十年七月廿五日  
文部省令第二十三號)

第一條 北海道府縣郡市町村其ノ他ノ公共團體及私人ハ文部省直轄實業專門學校生徒ニシテ卒業後其ノ公共團體又ハ私人ノ設置セル實業學校ノ教職ニ從事スヘキ者ニ學費ヲ補給シ委託生トシテ在學セシムルコトヲ得

第二條 公共團體又ハ私人ハ委託生ノ選定ヲ當該學校長ニ委囑スルコトヲ得

第三條 公共團體又ハ私人ヨリ委託生ニ補給スヘキ學費ハ一箇月拾圓以上トス

第四條 委託生ニハ授業料ヲ徴收セス

第五條 委託生ハ卒業ノ日ヨリ學費補給ヲ受ケタル期間ニ一箇年ヲ加ヘタル期間當該公共團體又ハ私人ノ設置セル實業學校ノ教職ニ従事スヘキ義務ヲ有ス

第六條 委託生ニシテ在學中半途退學シ又ハ委託生タルコトヲ止ムルトキ若ハ卒業後左ノ各號ノ一ニ該當スルトキハ其ノ補給ヲ受ケタル學資ヲ當該公共團體又ハ私人ニ償還スヘシ

但シ當該公共團體又ハ私人ニ於テ酌量スヘキ情況アリト認メタルトキハ其ノ全部又ハ一部ノ償還ヲ免除スルコトヲ得

一、前條ノ義務ヲ盡サル、トキ

二、懲戒免職ニ處セラレタルトキ

三、免許狀褫奪ノ處分ヲ受ケタルトキ

第七條 學校長ハ本令ニ關シ必要ナル細則ヲ設クルコトヲ得

### 十四、專門學校入學者檢定規程

(明治三十六年三月三十日  
文部省令第十四號)

第一條 專門學校ノ本科ニ入學セントスル者ニシテ中學校若ハ修業年限四箇年以上ノ高等女學校ヲ卒業セサル者ハ此ノ規程ニ依リ檢定ヲ受クヘキモノトス

第二條 檢定ヲ受ケントスル者ハ左ノ資格ヲ具備スルコトヲ要ス

一、年齢男子ハ滿十七年以上女子ハ滿十六年以上ナルコト

二、身體健全ナルコト

三、品行方正ナルコト

四、現ニ中學校若ハ高等女學校ニ在學セサルコト

第三條 檢定ヲ分テ試験檢定、無試験檢定ノ二トシ試験檢定ハ官立公立ノ中學校

若ハ修業年限四箇年以上ノ高等女學校ニ於テ便宜之ヲ行ヒ無試験檢定ハ當該專門學校ニ於テ生徒入學ノ際之ヲ行フ

第四條 試験檢定ノ學科目及其ノ程度ハ中學校若ハ修業年限四箇年ノ高等女學校ノ各學科目及其ノ卒業ノ程度トス但シ中學校若ハ高等女學校ニ於テ加除シ又ハ課セサルコトヲ得ル學科目ハ之ヲ省ク

第五條 官立、公立ノ中學校若ハ高等女學校ニ於テハ試験檢定ニ合格シタルモノニハ試験檢定合格證書ヲ交付スヘシ

第六條 官立、公立ノ中學校若ハ高等女學校ニ於テハ試験檢定ノ問題及答案成績

表ハ五ヶ年以上保存スヘシ

第七條 官立、公立ノ中學校若ハ高等女學校ハ試験檢定手数料ヲ徵收スルコトヲ得

第八條 左ニ掲クル者ハ無試験檢定ヲ受クルコトヲ得

- 一、文部大臣ニ於テ專門學校ノ入學ニ關シ中學校若ハ修業年限四箇年ノ高等女學校ノ卒業者ト同等以上ノ學力ヲ有スルモノト指定シタル者
- 二、明治三十五年文部省告示第八十二號ニ依リ高等學校入學ノ豫備試験ニ合格シタル者

### 十五、甲種程度ノ實業學校卒業生入學ニ

關スル件(明治四十三年十二月十四日 文部省告示第二三七號)

明治三十六年文部省令第十四號專門學校入學者檢定規程第八條第一號ニ依リ左記ノ者ヲ上田監絲專門學校ノ入學ニ關シ中學校卒業生ト同等以上ノ學力ヲ有スルモノト指定ス

- 一、甲種程度ノ實業學校卒業生但シ志望學科ト同種類若ハ類似ノ學科ヲ修

メタル者ニ限ル

### 十六、文部省直轄學校中二個以上ノ學校へ

入學出願者入學方(明治三十六年文部省告示第九十六號)

同一人ニシテ文部省直轄諸學校中ノ二個以上ノ學校ニ入學ヲ出願シタル者ハ其ノ最前ニ入學許可セラレタル學校ニ入學スヘキモノトス但シ同時ニ二個以上ノ學校ニ入學ヲ許可セラレタル者ノ入學スヘキ學校ハ本人ノ撰擇ニ任ス

### 十七、文部省直轄學校外國人特別入學規

程(明治三十四年十一月十日 文部省令第十五號)

第一條 外國人ニシテ文部省直轄學校ニ於テ一般學則ノ規程ニ依ラス所定ノ學科ノ一科若ハ數科ノ教授ヲ受ケントスル者ハ外務省在外公館又ハ本邦所在ノ外國公館ノ紹介アルモノニ限リ特ニ之ヲ許可スルコトアルヘシ

第二條 前條ニ依リ教授ヲ受ケントスル外國人ハ前條ノ紹介書ヲ添ヘ帝國大學總長若ハ學校長ニ願出ツヘシ

法 令 甲種程度ノ實業學校卒業生入學ニ關スル件  
文部省直轄學校中二個以上ノ學校へ入學出願者入學方  
文部省直轄學校外國人特別入學規程

第三條 帝國大學總長若ハ學校長ニ於テ前條ノ出願ヲ受ケタル時ハ相當ノ學力アリト認メタルモノニ限り之ヲ許可スヘシ但シ學校ノ設備上差支アル場合ハ此ノ限ニアラス

第四條 本令ノ規定ニ依リ入學シタル外國人ニシテ學科修了ノ證明書ヲ受ケントスル者ニハ試驗ノ上之ヲ附與スヘシ

第五條 本令ノ規定ニ依リ入學シタル外國人ニハ入學試驗料、入學料及授業料ヲ徵收セサルコトヲ得

第六條 帝國大學總長及學校長ハ文部大臣ノ認可ヲ受ケ本令ニ關シ必要ナル細則ヲ設クルコトヲ得

附 則

第七條 本令施行ノ際文部省直轄學校ニ於テ一般學則ノ規定ニ依ラス在學スル外國人ハ本令ニ依リ入學シタルモノト看做ス

第八條 明治三十三年文部省令第十一號文部省直轄學校外國委託生ニ關スル規程ハ本令施行ノ日ヨリ之ヲ廢止ス

十八、學生生徒身體檢查規程抄

(明治三十三年文部省令第四號)

第一條 學生生徒ノ身體檢查ハ毎年四月ニ於テ之ヲ施行スヘシ(明治四十五年一月廿六日文部省令第一號ヲ以テ改正)  
學校長ニ於テ必要ト認ムルトキハ學生生徒ニ就キ臨時身體檢查ノ全部若ハ一部ヲ施行スルコトヲ得

第二條 明治三十一年勅令第二號第一條第二項ニ依リ學校醫ヲ置カサル町村立學校及私立ノ小學校及各種學校ハ本令ノ身體檢查ヲ行ハサルコトヲ得

第三條 身體檢查ハ學校醫ヲシテ之ヲ行ハシムヘシ但シ學校醫ヲ置カサル場合ニ於テハ他ノ醫師ヲシテ之ヲ行ハシムルコトヲ得

第四條 身體檢查ハ左ノ項目ニ就キ施行スヘシ

- 一、身長
- 二、體重
- 三、胸圍
- 四、脊柱
- 五、體格
- 六、視力
- 七、眼疾
- 八、聽力
- 九、耳疾
- 十、齒牙
- 十一、疾病

小學校生徒ニ在リテハ視力及聽力ノ二項目ヲ檢查スルコトヲ要セス但シ著

シキ障害アリト認ムル者ハ此ノ限リニアラス

第五條 身體検査ハ左ノ各號ニ準據シテ施行スヘシ

一、(削除)

二、検査ノ表記ニハ度ハ尺、衡ハ貫ヲ以テ單位トシ四捨五入法ヲ用ヒテ度ハ分、衡ハ分ニ止ムヘシ

三、身長ヲ測定スルニハ足袋靴ヲ脱セシメ兩蹠ヲ密接シテ直立シ兩上肢ヲ鉛直ニ垂レ頭部ヲ正位ニ保タシムヘシ又女子ニシテ鬚アル者ハ小桿ヲ鬚下ヨリ水平ニ横ヘテ測定スヘシ

四、體重ハ著衣ノ儘測定シタルトキハ其ノ著衣ノ重量ヲ全重量ヨリ除去スヘシ

五、胸圍ハ兩上肢ヲ鉛直ニ垂レ自然ノ位置ニ在ラシメ乳頭ノ水平線ニ於テ常時ヲ測定スヘシ充盈、空虚ノ差ヲ測定スルトキ亦同シ但シ小學校生徒ニ在リテハ常時ノミヲ測定スルモノトス

六、脊柱ハ正、左彎、右彎、前屈、後屈ヲ検査シ屈彎ニ就キテハ其ノ程度ニ依リ各

強中弱ノ三種ニ區別スヘシ

七、體格ハ強健、中等、薄弱ノ三等ニ區別スヘシ

八、視力ハ中心視力ヲ兩眼ニ就キテ各別ニ検査スヘシ

九、聽力ハ其ノ障害ノ有無ヲ検査スヘシ

十、齒牙ハ齶齒ニ就キ検査スヘシ

十一、疾病ハ腺病、營養不良、貧血、脚氣、肺結核、頭痛、衄血、神經衰弱、鼻疾、咽喉病、傳染性皮膚病其ノ他慢性疾患等検査ノ際ニ發見シタルモノヲ記入スヘシ

前各號ノ外身體検査上必要ト認メタル事項ハ特ニ検査ヲ行フヘシ

第六條 身體検査ヲ施行シタルトキハ左ノ様式ニ依リ身體検査票ヲ調製スヘシ

校名(科何)		姓名		出生年月		學地	
田上	名	姓	名	年	月	年	地
身	長	視力	右	左	右	左	

身體検査票

法 令 學生生徒身體検査規程抄

蠶絲專門學校		校科		胸圍		體格		眼		耳		齒		牙		疾		備考	
検査年月	検査番号	検査者	検査科	常時	差	強	弱	正視	遠視	近視	他	上顎	下顎	強	弱	疾	本人	備考	検査者姓名印

第六條ノ二 身体検査ヲ施行シタルトキハ學校長ハ各本人ニ關スル検査ノ結果

ヲ學生生徒又ハ其ノ保護者ニ示スヘシ

第七條 身体検査ヲ施行シタルトキハ學校長ハ左ノ様式ニ依リ統計表ヲ調製シ

翌月限リ文部省直轄學校長ニ在リテハ文部大臣ニ其ノ他ノ學校長ニ在リテ

ハ地方長官ニ報告スヘシ

地方長官ハ前項ノ報告ヲ受クタルトキハ之ヲ取纏メ其ノ年六月限リ文部大臣ニ報告スヘシ

年	齡	何年	何年	何年	何年
身長	總長				
	最大				
	平均				
體重	總重				
	最大				
	平均				
胸圍	常時				
	差				
	盈虛ノ差				
脊柱	左彎				
	右彎				
	前屈				
體格	強				
	中				
	弱				
視力	左眼				
	右眼				
	両眼				
眼疾	ト				
	ラ				
	ホ				
耳疾	力				
	障				
	害				
齒疾	牙				
	齦				
	齦				
疾病	疾				
	病				
	備				
検査人員					
備考					

一、本表ハ男生徒女生徒ヲ置クモノ及ビ學科ノ部類ヲ異ニスルモノハ各別ニ調製スヘシ  
 一、年齢ハ四月一日ノ計算ニヨリ滿六年一日以上滿七年迄ノ者ヲ七年トシ其ノ他之ニ準ス  
 一、身長、胸圍ニ係ル總長、體重ニ係ル總重ノ各欄ニハ就モ同一年齡ニ於ケル各検査人員ノ身長、胸圍又ハ體重ノ各合計ヲ掲ゲ最大最小ノ各欄ニハ其ノ検査人員中ノ最大最小ナルモノヲ掲ゲ平均ノ各欄ニハ其ノ検査人員ヲ以テ身長、胸圍ノ總長又ハ體重ノ總重ヲ除シタル商ヲ掲クヘシ

- 一、視力ニ就キテハ兩眼ノ欄ニハ兩眼トモ正視、遠視、近視、又ハ其ノ他(亂視、斜視、弱視等)ノ者ノ人員ヲ掲ゲ左眼又ハ右眼ノ欄ニハ左眼又ハ右眼ノ一方ノミ正視、遠視、近視、又ハ其ノ他(亂視、斜視、弱視等)ノ者ノ人員ヲ掲クヘシ但シ失明者ニ關シテハ兩眼又ハ片眼ニ區別シ備考ノ欄ニ於テ其ノ數ヲ示スヘシ
- 一、検査スヘキ項目ノ一部ノ検査ヲ缺キタル者ハ之ヲ表中ニ計入スヘカラス
- 一、外國人ニ係ルモノハ之ヲ計入スヘカラス
- 一、備考ノ欄ニハ表中記入ノ事實ニ關シ説明ヲ要スル事項其ノ他特ニ必要ト認メタル事項ヲ記載スヘシ
- 一、學校ニ於クル重ナル疾病ノ原因及豫防等ニ關シ學校醫等ノ意見アルトキハ之ヲ表末ニ附記スヘシ

### 第四 上田蠶絲專門學校規則

#### 第一章 總則

- 第一條 本校ハ實業學校令及專門學校令ニ依リ蠶絲業ニ從事スヘキ者ニ高等ノ學術、技藝ヲ教授スルヲ以テ目的トス
- 第二條 本校本科ノ學科ヲ分チテ養蠶科、製絲科トス

第三條 各學科ノ修業年限ハ各三箇年トス

第四條 本校ニハ研究生及選科生ヲ置クコトアルヘシ

研究生及選科生ニ關シテハ別段ノ規定アル場合ヲ除クノ外本科生ニ關スル規定ヲ準用ス

#### 第二章 學科課程

第五條 各學科ノ學科目及其ノ程度ハ左ノ如シ但シ必要ノ場合ニ於テハ教授時間定時間外又ハ休業期間ニ於テ臨時講演ヲ聽カシメ又ハ實習ヲ課スルコトアルヘシ

#### 養蠶科

講義ノ部(每週教授時數)

學科目	學年			學年			學年		
	學期	第一學期	第二學期	第三學期	第一學期	第二學期	第三學期	第一學期	第二學期



蠶業	農學	昆蟲	土壤	農蠶	簿記	法制	生理	化學	物理	植物	動物	測量	數學	國語	修身
一	二								一					一	二
一	二							二	四	三	三		四	一	一
一	二	一	一					二	四	三	三		四	一	一
		一	一											一	二
	二	二	三			三		二	二					一	一
	二	二	三			三		三			二			一	一
				二	一	二								一	一
				二	一	三	二							一	一
				二	一	三	二							一	一

體操	第二外國語(獨逸語)	英語	織維學	殺蛹乾繭及屑物整理論	製絲論	微生物及蠶體病理學	蠶體生理及蠶體解剖學	桑樹論	蠶種學	養蠶學
一八	二	二	三							五
三三	二	二	三					一		二
三三	二	二	三					一		二
一八	二	二	三			二	二			三
三〇	二	二	三			三	二	二		
三三	二	二	三			三	三	二		
一五		二	三	二	一					
二三		二	三	二	二				二	
二二		二	三	二	一				二	

備考 每週教授時數ハ實習ノ繁閑ニ依リ之ヲ増減スルコトアルヘシ但シ修身ノ每週教授時數ハ之ヲ減スルコトヲ得ス  
第二外國語ハ之ヲ隨意科目トス

實習實驗ノ部 (每週教授回数)

學科目	第一學年			第二學年			第三學年		
	學期第一	學期第二	學期第三	學期第一	學期第二	學期第三	學期第一	學期第二	學期第三
蠶兒飼育	二	一	一	二	一	一	二	一	一
蠶種検査	一	一	一	一	一	一	一	一	一
蠶具製造	一	一	一	一	一	一	一	一	一
蠶體解剖	一	一	一	一	一	一	一	一	一
蠶病消毒	二	一	一	二	一	一	二	一	一
蠶場實習	無定時	同上	同上	同上	同上	同上	同上	同上	同上
製絲	同上	同上	同上	同上	同上	同上	同上	同上	同上
屑物整理	一	一	一	一	一	一	一	一	一
殺蛹乾繭	一	一	一	一	一	一	一	一	一
繭検査	一	一	一	一	一	一	一	一	一
生絲検査	一	一	一	一	一	一	一	一	一
動物實驗	一	一	一	一	一	一	一	一	一

植物實驗	物理實驗	氣象觀測	化學實驗
一	一	無定時	一
一	一	同上	一
一	一	同上	一
一	一	同上	一
一	一	同上	一

備考 各實習實驗一回ノ時間ヲ三時間トス

蠶兒飼育無定時(蠶病消毒一回三日蠶種検査一回一日)及殺蛹乾繭(一回三日)ノ回数ハ一學期間ノ回数トス

製絲科

講義ノ部 (每週教授時數)

學科目	第一學年			第二學年			第三學年		
	學期第一	學期第二	學期第三	學期第一	學期第二	學期第三	學期第一	學期第二	學期第三
修身	一	一	一	一	一	一	一	一	一
國語漢文	一	一	一	一	一	一	一	一	一
數學	四	四	四	四	四	四	四	四	四

蠶業	商業	工場衛生	工場管理	屑物整理	生絲整理及生絲検査論	織維學	製絲學	製絲原料論	製絲業經營學	簿記	法制及經濟學	機械工學	化學	應用力學	物理學
一								一							
一				一			一	二						二	四
一				一			二	一						二	四
					一		一	二				三	三	二	
					一		二	二			三	三	三	一	
					一		二	二			三	四	三	二	
	一	一	一					二	一	二					
	二	一	二					二	二	三					
	二		一					一	二	三					

蠶桑論	絹絲紡績論	色染論	撚絲及機織論	英語	第二外國語(佛蘭西語)	體操	計
四				三	二	二	一九
二				三	二	二	二六
二				三	二	二	二六
一				三	二	二	二三
二				三	二	二	二五
				三	二	二	二六
				三	二	二	二三
				三	二	二	二五
				三	二	二	二八

備考 每週教授時數ハ實習ノ繁閑ニ依リ之ヲ増減スルコトアルヘシ但シ修身ノ每週教授時數ハ之ヲ減スルコトヲ得ス  
 第二外國語ハ之ヲ隨意科目トス  
 實習實驗ノ部(每週教授回数)

學科	學期	第一學年			第二學年			第三學年							
		第一學期	第二學期	第三學期	第一學期	第二學期	第三學期	第一學期	第二學期	第三學期					
繭	檢査	一	一	一											

物理實驗	顯微鏡使用	蠶兒飼育	機械設計及製圖	工場管理	機械織染	色紡績	燃絲	殺蛹乾繭貯繭	購繭	製絲	生絲整理	屑物整理	生絲檢查
		二	無定時	無定時				二				二	
一			同上	同上						一		二	
	無定時		同上	同上				二	一	二	一		二
			同上	同上				一		一	一		一
			同上	同上						二	一		
			同上	同上						一	一		
			同上	同上						二	一		

化學實驗

備考 各實驗實習一回ノ時間ヲ三時間トス

製絲實習ハ一回一日トス

購繭(無定時)殺蛹乾繭貯繭(無定時)蠶兒飼育(無定時)ノ回数ハ一學期間ノ回数トス

第三章 學年、學期及休業日

第六條 學年ハ四月一日ニ始マリ翌年三月三十一日ニ終ル

第七條 學年ヲ分チテ左ノ三學期トス

第一學期ハ四月一日ニ始マリ養蠶科ハ九月三十日、製絲科ハ八月三十一日ニ終ル

第二學期ハ養蠶科ハ十月一日、製絲科ハ九月一日ニ始マリ十二月三十一日ニ終ル

第三學期ハ一月一日ニ始マリ三月三十一日ニ終ル

第八條 休業日ハ左ノ如シ

- 一、祝日、大祭日
- 一、日曜日
- 一、本校記念日 四月十七日
- 一、春季休業 自三月二十五日 至四月十日
- 一、夏季休業 養蠶科 自九月六日 至九月三十日  
製絲科 自八月三十一日 至八月三十一日
- 一、冬季休業 自十二月二十五日 至翌年一月十日

第四章 入學、在學、退學及處罰

第九條 學生ヲ入學セシムヘキ時期ハ學年ノ始メ一箇月以内トス

第十條 各學科ニ第一學年入學ヲ許スヘキ者ハ品行方正、志望鞏固、年齢十七年以上ノ男子ニシテ左ノ各號ノ一ニ該當シ且ツ入學試験及ビ體格検査ニ合格シタル者タルヘシ

一、中學校ヲ卒業シタル者

二、專門學校入學者檢定規程ニ據ル試験檢定ニ合格シタル者

三、專門學校入學者檢定規程第八條第一號ノ指定ヲ受ケタル者

四、甲種程度ノ實業學校ヲ卒業シタル者但シ志望學科ト同種類若ハ類似ノ學科ヲ修メタル者ニ限ル

前項第一號第三號又ハ第四號ニ該當スル學校ニ在學シ本校入學試験期日前ニ卒業スヘキ見込アル者ハ當該學校長ノ證明ヲ得テ入學試験ヲ受クルコトヲ得

第十一條 入學試験ノ學科目ハ國語、漢文、英語、數學、物理、化學、動物、植物トシ中學校卒業ノ程度ニ依リ之ヲ行ヒ別ニ體格検査ヲ行フ

第十二條 入學ヲ出願スル者ハ第二條ニ掲ゲタル學科中ニ就キ其ノ志望學科ヲ定メ左ノ書類ニ入學試験手数料及ビ寫眞(入學志願前六箇月以内ニ撮影シタル脱帽半身手札形)ヲ添へ學校長ニ差出スヘシ

一、入學願書(第一號書式)

二、履歷書 (第二號書式)

三、戶籍抄本

四、第十條第一號第三號又ハ第四號ニ該當スル學校長ノ卒業證明書(第三號書式)若ハ第二號合格證明書(第四號書式)

第十三條 入學ノ許可ヲ得タル者ハ其ノ許可ノ日ヨリ二十日以内ニ保證人ノ署名セル誓書(第五號書式)ヲ本校ニ差出スヘシ

第十四條 保證人ハ成年以上ノ男子ニシテ上田町又ハ同町附近ノ地ニ住所ヲ有シ學生在學中ニ係ル一切ノ事件ニ就キ其ノ責ニ任スヘキモノタルヘシ  
上田町又ハ同町附近ノ地ニ於テ保證人ヲ得難キトキハ父兄又ハ後見人ヲ以テ保證人ト爲スコトヲ得

第十五條 保證人死去若ハ前條ノ資格ヲ失ヒタルトキ又ハ學校ニ於テ不適當ナリト認メタルトキハ更ニ保證人ヲ定メ直ニ誓書ヲ本校ニ差出スヘシ

第十六條 保證人改姓、改名、改印、轉居等ヲ爲シタルトキハ速ニ届出ツヘシ  
第十七條 本校ヲ退學シタル者再入學ヲ願出テタルトキハ缺員アル場合ニ限り

詮議ノ上試験ヲ行ヒ原級以下ニ入學ヲ許可スルコトアルヘシ但シ場合ニ依リ試験ヲ省略ス試験ノ全部ヲ省略シタルトキハ入學試験手数料ヲ徴收セス

第十八條 學生ハ本校所定ノ制服制帽ヲ着用スヘシ

第十九條 學生疾病其ノ他已ムヲ得サル事由ニ依リ缺席スル者ハ其ノ事由ヲ詳記シ三日以内ニ届出ツヘシ但シ病氣ノ爲缺席七日以上ニ亘ル者ハ醫師ノ診斷書ヲ添付スルヲ要ス

第二十條 學生疾病ニ依リ引續キ三箇月以上修業シ能ハスト思料スルトキハ醫師ノ診斷書ヲ添へ保證人連署ヲ以テ願書ヲ學校長ニ差出シ許可ヲ得テ一箇年以内休學スルコトヲ得但シ休學中其ノ事由消滅シタルトキハ許可ヲ得テ一科目又ハ數科目ノ授業ニ出席シ又ハ次學年ニ於テ休學ノ解除ヲ出願スルコトヲ得

前項ニ依リ休學ヲ許可セラレタル者ハ休學期間滿了ノトキヨリ更ニ原級ノ課程ヲ修ムヘシ

第二十一條 學生改姓、改名、改印、轉籍等ヲ爲シタルトキハ其ノ旨直ニ届出ツヘシ

但シ改姓、改名、轉籍ニハ戶籍謄本ヲ添フルヲ要ス

第二十二條 學生在學中兵役ニ服スル者ハ學校長ノ許可ヲ得テ其ノ間休學スルコトヲ得

前項ニ依リ休學ヲ許可セラレタル者服役ヲ終リタルトキハ直ニ原級ニ復歸スヘシ

第二十三條 學生ハ學校長ノ許可ヲ受クルニアラサレハ他ノ學校ニ入り又ハ他學校若ハ官署ニ於ケル各種ノ試験ニ應スルコトヲ得ス

前項ノ許可ヲ受クルニハ其ノ事由ヲ具シ保證人連署ノ上學校長ニ願出ツヘシ

第二十四條 學生已ムヲ得サル事由ニ依リ退學セントスルトキハ其ノ事由ヲ具シ保證人連署ノ上學校長ニ願出テ許可ヲ受クヘシ但シ疾病ニ因リ退學セントスル場合ニ於テハ願書ニ醫師ノ診斷書ヲ添付スルヲ要ス

第二十五條 左ノ各號ノ一ニ該當スル者ハ退學ヲ命ス

一、 性行不良ニシテ改善ノ見込ナシト認メタル者

二、 學業劣等若ハ身體虛弱等ニ依リ成業ノ見込ナシト認メタル者

三、 引續キ一箇年以上缺席シタル者但シ休學ノ許可ヲ受ケタル者ハ此ノ限リニ在ラス

四、 正當ノ事由ナクシテ引續キ三十日以上缺席シタル者

五、 正當ノ事由ナクシテ屢々缺席シ出席常ナラサル者

六、 授業料滞納二週日ニ亘ル者

第二十六條 學生ニシテ校規命令又ハ訓育ノ趣旨ニ違背シ其ノ本分ヲ失ヘリト認ムヘキ行爲アル者ハ學校長之ヲ處罰ス

處罰ハ分チテ譴責、停學、放校トス

## 第五章 修業及卒業

第二十七條 各學年ノ課程修了ハ該學年中平素ノ勤惰及ビ學業ノ成績等ヲ考查シテ之ヲ定ム

第二十八條 前條ノ考查ニ合格セサル者ニハ次學年ノ始メヨリ原級ノ課程ヲ再

修セシムルモノトス

第二十九條 已ムヲ得サル事由ニ依リ試験ニ缺席シタル者追試験ヲ受ケンコトヲ願出ツルトキハ詮議ノ上之ヲ許可スルコトアルヘシ此ノ場合ニ於テハ次學期ノ始メ二週日以内ニ之ヲ行フ

第三十條 第三學年ノ課程ヲ修了シタル者ニハ卒業證書ヲ授與ス  
第三十一條 第三學年ノ成績考查ニ合格セサル者ニハ本人ノ希望ニ依リ詮議ノ上修業證書ヲ授與スルコトアルヘシ  
第三十二條 成績考查ニ關スル細則ハ別ニ之ヲ定ム

第六章 特待生

第三十三條 學生品行方正ニシテ學業ニ熱心シ一學年中ノ成績優良ナル者ハ學校長之ヲ選ミテ次學年間特待生ト爲スコトアルヘシ  
第三十四條 特待生ニハ授業料ヲ徴收セス  
第三十五條 特待生ニシテ其ノ資格ヲ失ヒタル者ハ直ニ特待生タルコトヲ罷ム

第七章 入學試験手数料、授業料、實習實驗費

第三十六條 入學試験手数料ハ金參圓トス  
第三十七條 授業料ハ一學年本科生及ビ研究生ハ金參拾圓選科生ハ金貳拾圓トス

外國人ニシテ特別ニ入學ヲ許可セラレタル者ノ授業料ハ一學年本科生及ビ研究生ハ金六拾圓選科生ハ金四拾圓トス

第三十八條 授業料ハ一箇年ヲ左ノ三期ニ分チ每期ノ始メニ於テ之ヲ徴收ス

第一期	自八月	金拾圓	金七圓	金貳拾圓	金拾五圓
第二期	自九月	金拾圓	金七圓	金貳拾圓	金拾五圓
第三期	自一月	金拾圓	金六圓	金貳拾圓	金拾圓

本科生及研究生 同選科生 外國人本科生及研究生 同選科生

第三十九條 研究生及ビ選科生ニハ實習實驗ニ要スル費用ノ全部若ハ一部ヲ徴收スルコトアルヘシ



第四十條 入學試験手数料、授業料及び實習實驗費ハ一旦納付ノ後ハ何等ノ事由アリト雖モ之ヲ返付セス

第四十一條 實業學校教員養成規程ニ依ル學資補給希望者ニ對シテハ其ノ補給決定ニ至ル迄授業料徴收ヲ猶豫シ補給生トナリタルトキハ之ヲ徴收セス

第四十二條 停學ヲ命セラレタル者又ハ休學ヲ許可セラレタル者ハ其ノ期間内授業料ヲ徴收セス但シ授業料徴收期日以前ニ停學又ハ休學シタルトキハ其ノ期ノ授業料ハ本科生及ビ研究生ハ金參圓選科生ハ金貳圓外國人本科生及ビ研究生ハ金六圓同選科生ハ金四圓トシテ指定ノ日ニ於テ之ヲ納付スヘシ

第四十三條 左ノ各號ノ一ニ該當スル者ノ其ノ期ニ於ケル授業料ハ其ノ月ヨリ一箇月本科生及ビ研究生ハ金參圓選科生ハ金貳圓外國人本科及研究生ハ金六圓同選科生ハ金四圓ノ割ヲ以テ指定期日内ニ納付スヘシ但シ納付金ノ總額ハ當該期ノ定納額以内トス

- 一、特待生ノ資格消滅シタル者
- 二、停學ヲ解除セラレ就學シタル者

三、休學ノ事故止ミ就學シタル者

四、學期ノ半途ニ於テ入學ヲ許可セラレタル者

第四十四條 授業料ハ定日ニ納付スヘシ但シ定日以後ニ入學ヲ許可セラレタル者ハ入學許可ノ日ヨリ五日以内ニ之ヲ納付スヘシ

第四十五條 授業料ヲ定日ニ納付セザルトキハ本人ニ之ヲ催告シ尙ホ納付セザルトキハ保證人ニ之ヲ催告ス  
前項ノ催告ヲ受ケ尙ホ納付セザルトキハ第二十五條ニ依リ處分ス

### 第八章 研究生

第四十六條 本校卒業者ニシテ既修ノ學科目ニ就キ更ニ研究セント欲スル者アルトキハ詮議ノ上研究生トシテ二箇年以内在學ヲ許可スルコトアルヘシ

第四十七條 研究生タラント欲スル者ハ其ノ研究セント欲スル事項及ビ在學ノ期間ヲ具シタル願書ヲ學校長ニ差出スヘシ

第四十八條 研究生ハ學校内ニ於テ研究ニ従事スル者トス但シ必要ノ場合ニ於

テハ或ル期間ヲ限リ指導教官指揮ノ下ニ學校外ニ於テ研究スルコトヲ許可  
スルコトアルヘシ

第四十九條 研究生ハ其ノ研究事項ヲ結了シタルトキハ研究報告書ヲ學校長ニ  
差出スヘシ

第五十條 學校長ハ研究報告書ヲ考査シ其ノ成績佳良ナリト認メタルトキハ研  
究證明書ヲ授與ス

### 第九章 選科生

第五十一條 本校所定ノ各學科ノ中一學科目若ハ數學科目ヲ專修センコトヲ願  
出ツルモノアルトキハ詮議ノ上選科生トシテ入學ヲ許可スルコトアルヘシ

第五十二條 選科生トシテ入學ヲ許可スル者ハ左ノ各號ニ該當シ且ツ本校ニ於  
テ適當ト認ムル者ニ限ル

- 一、品行方正身體強健ナル者
- 二、年齡滿十七年以上ノ者

三、三箇年以上引續キ志望學科目ニ關スル業務ニ従事セル者又ハ實業學校  
ノ卒業者

第五十三條 選科生ノ入學時期ハ每學年ノ始メ一箇月以内トス但シ特別ノ場合  
ニハ學年ノ半途ニ於テ入學ヲ許可スルコトアルヘシ

第五十四條 選科生ニシテ在學中成績適當ナリト認メタル者ニハ修業證書ヲ授  
與ス

### 第十章 寄宿舎

第五十五條 寄宿舎ニ關スル規則ハ別ニ之ヲ定ム

第一號書式 (用紙美濃)

入學願書

志望學科 第一志望何科 第二志望何科 (第二志望アル場合ニ限ル)  
受験希望ノ場所 東京又ハ上田其ノ他

私儀貴校何科へ入學志願ニ付御許可相成度別紙履歷書卒業證明書若ハ專門

學校入學者試驗檢定合格證明書(戶籍謄本、入學試驗手数料及寫真相添此段相願候也)

現住所

本籍地

族稱(若ハ戶主トノ續柄)

入學志願者

何 某 印

年月日

年月日生

上田蠶絲專門學校長 何 某 殿

備考 本人氏名ニハ片假名ヲ附スヘシ

第二號書式(用紙美濃)

履 歷 書

現住所

本籍地

族稱(若ハ戶主トノ續柄)

何

某

年月日生

一、學 業

何年何月迄何地官公私立何學校ニ於テ若ハ何某ニ就キ何學修業何年何月何地官公私立何學校ニ於テ何々修業證書若ハ卒業證書又ハ品行證明書(別紙寫ノ通)ヲ受ク其ノ他重要ノ事項

一、職 業

何年何月何官職拜命若ハ何業ニ從事ス  
何年何月退官廢業若ハ現今何官在職何業從事等

一、賞 罰

何年何月何所ニ於テ何々ノ賞罰ヲ受ク等

一、家 業

何 業

右ノ通相違無之候也

年月日

第三號書式 (用紙美濃)

卒業證明書

族稱

何

某

年月日生

右ハ年月日本校何學年ニ入學年月日全科ヲ卒業シタル者若ハ卒業スヘキ見込ノ者ナルコトヲ證明ス

年月日

何地官公私立何學校長

何

某

印

第四號書式 (用紙美濃)

證明書

族稱

何

某

年月日生

右ハ專門學校入學者檢定規程ニ據リ年月日本校ニ於テ施行シタル試驗檢定ニ合格シタル者ナルコトヲ證明ス

年月日

何地官公私立何學校長

何

某

印

第五號書式 (用紙美濃)

誓書

參錢  
收入  
印紙

私儀今般貴校へ入學許可相成候ニ付テハ校規命令及訓育ノ御趣旨ヲ遵守シ専心學業ヲ勉勵可致候仍テ誓書如此候也

現住所

本籍地

族稱戸主 (若ハ戸主トノ續柄)

何

某

印

年月日生

右何某在學中御規則等堅ク相守ラセ候事ハ勿論退學後タリトモ同在在學中

ニ係ル一切ノ事件ハ拙者ニ於テ引受申候此段保證候也

現住所  
 本籍地  
 族稱職業  
 保證人

年月日  
 何某印  
 年月日生

上田蠶絲專門學校長 何某殿

### 第五 上田蠶絲專門學校諸規程

#### 一、校務分掌規程

##### 第一章 總則

第一條 校務ハ總ヘテ校長ノ指揮決裁ヲ經ルニ非サレハ之ヲ施行スルコトヲ得  
 ス但シ事ノ簡易ニシテ先例アルモノハ主管者ニ於テ之ヲ專行スルコトヲ得  
 第二條 分掌セル校務ノ相聯關スルモノハ總ヘテ主管者ノ合議ヲ經ヘシ

第三條 校務ヲ分チテ教育及事務ノ二トナス

##### 第二章 教育

第四條 教育ヲ分チテ教授及訓育ノ二トス  
 第五條 教授ハ各學科目ノ教官之ヲ掌ル  
 第六條 訓育ハ生徒監之ヲ掌ル

##### 第三章 事務

第七條 事務ハ庶務課、教務課、學生課、圖書課及會計課ノ五課ヲシテ之ヲ分掌セシム

第八條 庶務課ハ左ノ事務ヲ分擔ス

- 一、御眞影及勅語謄本ニ關スル事項
- 二、校内諸議式ニ關スル事項
- 三、學校長ノ官印及學校印ノ保管ニ關スル事項
- 四、官吏及雇員等ノ進退賞罰及身分ニ關スル事項
- 五、叙位、叙勳ニ關スル事項

- 六、規則ノ制定公布及命令ノ傳達ニ關スル事項
  - 七、公文書類ノ接受、發送、審議立案及其ノ整理保管ニ關スル事項
  - 八、統計報告ニ關スル事項
  - 九、名簿、履歷書、出勤簿ニ關スル事項
  - 十、宿直ニ關スル事項
  - 十一、會議ニ關スル事項
  - 十二、校舍、校地ノ警備取締ニ關スル事項
  - 十三、本校内外ノ掃除及除雪等ニ關スル事項
  - 十四、傭人ノ進退賞罰取締ニ關スル事項
  - 十五、門鑑ニ關スル事項
  - 十六、他課ノ主管ニ屬セサル一切ノ事項
- 第九條 教務課ハ左ノ事務ヲ分擔ス
- 一、教室、教具、教材ノ整理保管ニ關スル事項
  - 二、標本室ニ關スル事項

- 三、教授會ニ關スル事項
  - 四、學生募集ニ關スル事項
  - 五、授業及學科ニ關スル事項
  - 六、學生ノ入學、退學、休學、其ノ他學籍ニ關スル事項
  - 七、特待生及學生總代ニ關スル事項
  - 八、試驗ニ關スル事項
  - 九、修學旅行及參觀ニ關スル事項
  - 十、教務課ニ屬スル物品ノ整理保管ニ關スル事項
  - 十一、教務課ニ屬スル公文書類ノ立案及其ノ整理保管ニ關スル事項
  - 十二、其ノ他教務ニ關スル一切ノ事項
- 第十條 學生課ハ左ノ事務ヲ分擔ス
- 一、學生ノ訓育及賞罰ニ關スル事項
  - 二、學生ノ風儀取締ニ關スル事項
  - 三、學生ノ集會及印刷物ニ關スル事項

- 四、學生ノ衛生及體格検査ニ關スル事項
- 五、學生ノ入退舍、外泊、入院、歸省及旅行ニ關スル事項
- 六、寄宿舍ノ取締及管理ニ關スル事項
- 七、寄宿舍ノ炊事及出入商人ニ關スル事項
- 八、非常事變ニ關スル事項
- 九、學生課ニ屬スル物品ノ整理及保管ニ關スル事項
- 十、學生課ニ屬スル公文書類ノ立案及其ノ整理保管ニ關スル事項
- 十一、其ノ他學生取締ニ關スル一切ノ事項

第十一條 圖書課ハ左ノ事務ヲ分擔ス

- 一、圖書ノ出納及保管ニ關スル事項
- 二、圖書ノ貸出ニ關スル事項
- 三、書庫及閱覽室整理ニ關スル事項
- 四、圖書課ニ屬スル物品ノ整理保管ニ關スル事項
- 五、圖書課ニ屬スル公文書類ノ立案及其ノ整理保管ニ關スル事項

六、其ノ他圖書ニ關スル一切ノ事項

第十二條 會計課ハ左ノ事務ヲ分擔ス

- 一、歳入歳出ノ豫算及決算ニ關スル事項
- 二、物品ノ出納及保管ニ關スル事項
- 三、金錢ノ出納及保管ニ關スル事項
- 四、官有財産及資金ノ監理ニ關スル事項
- 五、校舎及校地ノ營繕ニ關スル事項
- 六、不用物品ノ處分ニ關スル事項
- 七、會計課ニ屬スル公文書類ノ立案及其ノ物品ノ整理保管ニ關スル事項
- 八、其ノ他會計ニ關スル一切ノ事項

第十三條 教務課、學生課及圖書課ハ教授中ヨリ特選セル各課長ヲシテ之ヲ管理

セシム

第十四條 庶務課及會計課ハ書記中ヨリ特選セル各課長ヲシテ之ヲ管理セシム

第十五條 課員ハ課長ノ指揮ニ從ヒ該課ノ事務ニ従事ス

### 一、職員服務規程

- 第一條 新任者ハ着任ノ日ヨリ七日以内ニ履歷書及宿所届ヲ庶務課ニ印鑑届ヲ庶務課及會計課ニ差出スヘシ
- 第二條 職員住所ヲ移轉シ姓名印章ヲ變更セルトキハ其ノ都度届出ツヘシ
- 第三條 職員登校スルトキハ必ス先ツ出勤簿ニ捺印スヘシ  
但シ教授及教授待遇ノ講師ハ此ノ限ニ在ラス
- 第四條 職員出勤時限ニ遅刻スルカ又ハ執務時間中ニ退出セントスルトキハ其ノ事由ヲ具シテ學校長ニ届出ツヘシ
- 第五條 職員病氣其ノ他ノ事故ニ依リ缺勤セントスルトキハ出勤時限前ニ其ノ旨届出ツヘシ但シ病氣缺勤七日以上ニ亘ルトキハ醫師ノ診斷書ヲ添フヘシ
- 第六條 職員喪ニ當リタルトキハ服忌届書ヲ學校長ニ差出スヘシ
- 第七條 職員病氣其ノ他ノ事故ニ依リ任地ヲ離レントスルトキハ學校長ノ許可ヲ受クヘシ但シ賜暇中ハ旅行日數及場所ヲ記シ届出ツヘシ

- 第八條 職員出張ヲ命セラレタルトキハ出發歸任共ニ學校長ニ届出ツヘシ  
復命書ハ歸任後十日以内ニ學校長ニ差出スヘシ但シ場合ニ依リ口頭ヲ以テ復命書ニ代フルコトヲ得
- 第九條 職員官廳其ノ他ヨリ本校ヲ經由セスシテ直ニ辭令書ヲ受ケタル時其ノ事故ノ履歷上ニ關係アルモノハ其ノ都度學校長ニ届出ツヘシ

### 三、校醫服務規程

- 第一條 校醫ハ左ノ事務ヲ掌ル
- 一、學生ノ疾病治療ニ關スル事項
- 二、學生ノ身體検査ニ關スル事項
- 三、其ノ他學校衛生ニ關スル事項
- 第二條 校醫ハ休業日ヲ除ク外隔日服務スヘシ但シ急患者アルトキハ何時ニテモ出校シテ治療ヲ爲スヘシ
- 第三條 病氣其ノ他ノ事故アリテ出校シ難キトキハ相當ノ代人ヲ出校セシムル



コトヲ得此ノ場合ニ於テハ其ノ氏名ヲ届出ツヘシ

第四條 衛生上ノ施設ニ關シテハ學生課長ト協議スヘシ

第五條 校醫ハ毎月一回學校ヲ視察シ視察後一週間内ニ視察簿ヲ學生課ニ差出スヘシ

第六條 校醫ハ學生病類月表及同年表ヲ調製シ月表ハ翌月五日年表ハ翌年度四月十五日迄ニ學生課ニ差出スヘシ

#### 四、宿直規程

第一條 書記及事務雇員ハ交代ヲ以テ毎日一名宛本校ニ宿直勤務スヘシ

宿直勤務ノ順番ハ庶務課長之ヲ定メ學校長ノ認可ヲ受クヘシ

第二條 宿直時間ハ退出時限ヨリ翌日ノ出勤時限マテトス但シ休業日ニ於テハ出勤時限ヨリ翌日ノ出勤時限マテトス

宿直者ハ事務引繼ノ後ニ非サレハ勤務時限後ト雖モ學校ヲ離ルルコトヲ得ス

第三條 宿直者ハ左ノ各號ノ一ニ當ルトキハ除番ス

一、出張中及出張ノ前後兩日

二、三日以上ノ缺勤中

三、賜暇又ハ忌引中

第四條 宿直者ニシテ宿直シ能ハサルトキハ協議ノ上他人ヲ代勤セシムルコトヲ得

前項ノ場合ニ於テハ其ノ旨宿直日誌ニ記載スヘシ

第五條 新任者ハ出勤日ヨリ起算シ一週間ヲ經テ宿直順番ニ加入セシム

第六條 宿直者ハ宿直日誌ニ左ノ事項ヲ記載シ學校長ノ檢閲ヲ受クヘシ

一、宿直ノ年月日及宿直者ノ氏名

二、宿直ノ巡視及小使ノ氏名

三、接受發送シタル物件

四、其ノ他宿直中處理シタル事項

第七條 宿直中接受シタル電信、親展公文書及速達ヲ要スト認ムヘキ職員宛ノ私

文書ハ直チニ宛名ノ者ニ送付シ其ノ他ノ文書ハ翌日宿直日誌ト共ニ次番者若ハ庶務課員ニ引繼クヘシ

第八條 宿直者ハ校舍各室ノ鑰鑰ヲ監守シ火元戸締ニ注意シ夜中ハ巡視若ハ小使ヲ率ヒ二回以上校舍ノ内外ヲ巡視スヘシ

第九條 宿直中近火其ノ他非常ノ異變起ルトキハ學校長ニ急報シ且ツ臨機ノ處置ヲ爲スヘシ

### 五、物品會計規程細則

第一條 共用備品及消耗品ハ學校長ノ任命セル若干名ノ監守者若ハ取扱主任ヲシテ之ヲ處理セシム

第二條 物品ノ出納ハ學校長ノ檢印アル所定ノ傳票ニ依テ之ヲ行フ

第三條 通常所要ノ物品ハ會計課ニ於テ一ケ年ノ所要高ヲ豫定シ學校長ノ許可ヲ受ケ一回若ハ數回ニ取纏メテ之ヲ購入シ各部ノ請求ニ應ジ交附ノ手續ヲ爲スヘシ

第四條 臨時所要ノ物品ハ各部主任ノ請求ニ依リ學校長ノ許可ヲ受ケテ其ノ都度購入ノ手續ヲ爲シ之ヲ當該監守者又ハ取扱主任ニ交付ノ手續ヲ爲スヘシ

第五條 生産保管轉換又ハ寄贈ニ係ル物品ハ會計課ニ於テ其ノ品名、數量及見積價格ヲ付シ物品會計官吏ヲシテ受入命令ノ手續ヲ爲サシムヘシ

第六條 總テ受入タル物品ハ備品ニアリテハ會計課ニ於テ校名番號ヲ附スヘシ但シ票札ノ附シ得サルモノハ適當ノ方法ニヨリテ之ヲ整理スヘシ

第七條 本校各部ニ於テ物品ノ支給ヲ要スル時ハ所定ノ請求書ニ品名、數量、需要事由等ヲ記載シ捺印ノ上之ヲ會計課ニ差出スヘシ

第八條 本校各部ニ於ケル實驗生産品ハ當該取扱主任ニ於テ生産品授受簿ニ其ノ品名、數量、評定價格及引繼年月日ヲ記載シ之ヲ會計課ニ引繼クヘシ

第九條 監守者又ハ取扱主任物品ノ支給ヲ受ケタルトキハ現品ト照合シテ所定ノ傳票ニ捺印シ遲滞ナク之ヲ物品會計官吏ニ返付スヘシ共用備品及消耗品ニアリテハ之ヲ帳簿ニ記載シ且ツ共用備品ニアリテハ成ルヘク其ノ備付ノ場所ヲ摘記スヘシ

第十條 監守備品ノ票札汚損若ハ滅失シタルトキハ監守者ハ直チニ之ヲ會計課ニ通知スヘシ

第十一條 監守備品ニシテ自然ニ毀損シタルトキハ監守者ハ直チニ其ノ修理若ハ引換ヲ會計課ニ請求スヘシ前項物品ノ修理終リタルトキハ會計課ハ直チニ當該物品ヲ監守者ニ返付スヘシ

第十二條 監守備品滅失シタルトキハ監守者ハ其ノ品名、數量、番號等ヲ取調ヘ始末書ヲ附シ物品會計官吏ヲ經由シテ學校長ニ届出ツヘシ

第十三條 監守備品不用ニ歸シタルトキハ監守者ハ之ヲ會計課ニ返付スヘシ

第十四條 不用物品若ハ毀損物品ニシテ使用ニ堪ヘサルモノアル時ハ會計課ハ處分案ヲ附シテ學校長ノ裁定ヲ請フヘシ

第十五條 監守者交迭シタルトキハ新舊監守者立會ノ上帳簿ト現品トヲ照合シ引繼ヲ爲シタル年月日ヲ帳簿ニ記載シ署名捺印スヘシ前項ノ手續ヲ終リタルトキハ新舊監守者連名ニテ物品會計官吏ヲ經由シテ其ノ旨學校長ニ届出ツヘシ

第十六條 使用中ノ物品ハ物品會計官吏左ノ各項ニ依リテ之ヲ検査スヘシ

一、備品ハ毎年一回支給簿ト監守簿トヲ對照シ更ニ監守簿ト現品トヲ照合スヘシ

二、消耗品ハ各學期毎ニ一回消耗品受拂簿ヲ調査シ現品ト照合スヘシ前二項検査中物品ノ滅失毀損ヲ發見シタルトキ又ハ物品ノ處理ニ付キ意見アルトキハ物品會計官吏ハ其ノ旨學校長ニ具申スヘシ

第十七條 物品檢閲ヲ分チテ定期及臨時ノ二種トス

定期檢閲ハ毎年二月之ヲ行ヒ臨時檢閲ハ必要ト認メタル場合ニ之ヲ行フ第十八條 物品檢閲委員ハ委員長一名委員若干名トシ檢閲ノ都度學校長之ヲ任命ス

第十九條 物品檢閲委員ノ檢閲スヘキ事項左ノ如シ

- 一、物品保管ノ適否
- 二、物品出納ノ適否
- 三、備品使用ノ適否

四、消耗品消費ノ適否

五、物品缺損ノ有無

第二十條 物品檢閲委員檢閲ヲ終リタルトキハ十日以内ニ檢閲顛末ヲ具シ意見ヲ付シテ學校長ニ上申スヘシ

第二十一條 物品會計官吏ハ物品ノ出納ヲ明ニスル爲左ノ帳簿ヲ備ヘ之ヲ整理スヘシ

一、圖書出納簿

本簿ニハ圖書名、冊數、價格、納人等ヲ登記シテ出納ヲ明ニスヘシ

二、備品出納簿

本簿ニハ圖書、機械、標本以外ノ備品ノ品名、數量、價格、納人等ヲ登記シ其ノ出納ヲ明ニスヘシ

三、機械、標本出納簿

本簿ニハ機械、標本ヲ學科毎ニ口座ヲ設ケ品名、數量、價格、納人等ヲ登記シ其ノ出納ヲ明ニスヘシ

四、生産品出納簿

本簿ニハ實習生産品ノ品名、數量、價格等ヲ登記シテ出納ヲ明ニスヘシ

五、消耗品出納簿

本簿ニハ消耗品ノ品名、數量、價格、納人等ヲ登記シテ其ノ出納ヲ明ニスヘシ

六、器具、機械、標本並圖書支給簿

本簿ニハ各部科ノ監守又ハ專用ニ屬スル物品ヲ記入シ以テ支給備品ノ所在ヲ明ニス

第二十二條 監守者又ハ物品取扱主任ニ於テハ各部物品ノ出納監守及取扱ヲ明確ニスル爲左ノ帳簿ヲ備ヘ之ヲ整理スヘシ

一、器具、機械、標本監守簿

本簿ニハ監守物品ノ品名、數量、番號及所在等ヲ明記スヘシ

二、圖書監守簿

本簿ニハ部門毎ニ口座ヲ設ケテ圖書名、冊數、價格等ヲ明記スヘシ

三、消耗品受拂簿

本簿ニハ消耗品實驗用材料及生産品ヲ含ムノ品名數量受拂ノ年月日等ヲ明記スヘシ

四、郵便切手類受拂簿

本簿ニハ庶務課ニ限リ之ヲ備ヘ郵便切手ノ受拂ヲ明記スヘシ

六、成績考查規程

第一條 學業ノ成績ハ學年成績及卒業成績ニ區別シテ之ヲ考查ス

第二條 各科目ノ學年成績ハ平素ノ成績及試驗成績ニ依リテ之ヲ定ム

平素ノ成績ト試驗成績トノ評價ハ擔任教官任意之ヲ定ム

第三條 試驗ハ學年試驗及臨時試驗ノ二トナス

第四條 學年試驗ハ該學年中ニ修了シタル課程ノ全部ニ付キ之ヲ行ヒ臨時試驗

ハ其ノ一部ニ付キ之ヲ行フ

第五條 學年試驗ハ學年末ノ指定日ニ於テ之ヲ行フ但シ學年ノ中途ニ於テ修了

スル科目ハ該學期末ニ之ヲ行フ

前項ノ時期ニ於テ學年試驗ヲ行ヒ難キトキハ擔任教官ノ見込ニ依リ該學年中適當ノ時期ニ於テ之ヲ行フ

臨時試驗ハ二學期以上ニ亘レル科目ニ付キ一回以上臨時之ヲ行フ

第六條 學年試驗ハ修身、數學、測量、機械設計及製圖、外國語、體操及實習實驗科目ニ

限リ擔任教官ノ見込ニヨリ之ヲ省略スルコトヲ得

臨時試驗ハ平素ノ成績アル科目ニ限リ擔任教官ノ見込ニ依リ之ヲ省略スル

コトヲ得

第七條 實習實驗科目ノ平均點ハ養蠶科ニ在リテハ蠶兒飼育ヲ三、圃場實習ヲ二、

製絲科ニ在リテハ製絲ヲ三、殺蛹、乾繭貯繭ヲ二ニ評價シ、其ノ他ノ科目ヲ一ニ

評價シテ之ヲ定ム

第八條 學年總平均點ハ學科目ノ學年成績ノ平均點ニ實習實驗科目ノ平均點ヲ

加ヘ之ヲ二分シタルモノトス

第九條 卒業成績ハ三學年ノ總平均點ヲ加ヘ之ヲ三分シタルモノトス

第十條 成績ハ點數ヲ以テ表示シ各科目ノ最高點ヲ一百點トス

但シ追試験ヲ行ヒタル科目ノ最高點ハ八十點トス

第十一條 各科目ノ點數ハ一點未滿ヲ四捨五入ス

第十二條 學科目ノ平均點實習實驗科目平均點學年總平均點及卒業成績ハ小數

分位ニ止メ分位未滿ヲ四捨五入ス

第十三條 左ノ各號ニ該當スルモノヲ以テ各學年ノ課程ヲ修了シタルモノトス

一、學年成績總平均點六十點以上ナルトキ

二、科目學年成績各五十點以上ナルトキ

三、學年成績六十點未滿ノ科目總數ノ半數以上ニ上ラサルコト

第十四條 學業成績前條ニ合格セサル者ト雖モ左記各號ノ一ニ該當スル者ハ教

官會議ヲ經テ其ノ學業成績ヲ審案シ特ニ該學年ノ課程ヲ修了シタル者ト認

ムルコトアルヘシ

一、前條第一號及第二號ノ資格ヲ具備セル者

二、前條第一號及第三號ノ資格ヲ具備シ五十點未滿四十點以上ノ科目二科

目以内ナル者

### 七、學生心得

第一條 本校學生ハ教育勅語及戊申詔書ノ趣旨ヲ奉體シ以テ立身報國ノ基礎ヲ

確立マヘシ

第二條 本校學生ハ左記ノ綱領ヲ遵守スヘシ

一、本校ノ規則命令ヲ遵守シ師長ノ指揮訓戒ニ恭順スヘシ

二、信義ヲ重ンシ廉恥ヲ尚ヒ質素勤勉ヲ旨トシ以テ謹恪自重ノ風ヲ持スヘシ

三、職員ニ對シテ敬禮ヲ行フヘキハ勿論相互ノ間ニ於テモ亦禮讓ヲ厚クスヘシ

四、攝生ニ注意シ身體ノ強健ヲ圖リ以テ快活ノ精神ト進取ノ氣象トヲ養フヘシ

五、志操ヲ固クシ言行ヲ慎ミ苟クモ本校ノ學生タルノ體面ヲ汚スノ行爲アルヘカラス

第三條 本校學生ハ左記ノ各號ヲ遵守スヘシ

上田蠶絲專門學校諸規程

ルヘカラス

本校學生ハ左記ノ各號ヲ遵守スヘシ

上田蠶絲專門學校諸規程

- 一、 揭示ハ之ヲ掲ケシ日ヨリ一般ニ了知セルモノト認ムルニ依リ能ク注意スヘシ
- 二、 始業時限ニハ遲滞ナク教室ニ入りテ所定ノ席ニ著キ授業終ルトキハ教官退席後靜ニ退出スヘシ
- 三、 授業ノ始ニハ教官教壇ニ昇リ机ニ向ヒシトキ、授業ノ終ニハ教官ヨリ授業ノ終ル旨ヲ告ケシトキ一同教官ニ對シ立禮スヘシ
- 四、 授業中參觀人ニ對シ敬禮ノ爲教官教壇ヲ降リタルトキハ一同直ニ立禮スヘシ
- 五、 授業時間中ハ教官ノ許可ナクシテ教室ヲ出入スルコトヲ得ス
- 六、 校舎内ニアリテハ授業中ハ勿論放課後ト雖モ靜肅ヲ旨トシ喧噪ノ行爲アルハカラス
- 七、 帽子外套其ノ他ノ携帶品ハ必ス所定ノ場所ニ整置シ教室内ニ携帶スヘカラス  
病氣其ノ他ノ事故ノ爲著用ノ必要アルトキハ各教官ノ許可ヲ受クヘシ

- 八、 校内ニ在リテハ所定ノ場所以外ニ於テ飲食喫煙スヘカラス
- 九、 団体ヲ組織セント欲セハ必ス生徒監ノ認可ヲ受クヘシ
- 十、 集會ニ於テハ左ノ各項ニ從フヘシ
  - イ、 校舎ノ内外ヲ問ハス集會セントスルトキハ豫メ學生課ニ届出ツヘシ
  - ロ、 集會ノ爲メ校舎校具ヲ借用セントスルトキハ豫メ學生課ノ許可ヲ受クヘシ
- 十一、 學生課ノ許可ヲ得ルニ非サレハ校舎内ニ揭示張札ヲ爲スコトヲ得ス
- 十二、 本校ノ物品ハ當該物品監守者ノ許可ヲ得ルニ非サレハ之ヲ使用帶出スルコトヲ得ス
- 十三、 本校ノ物品ハ專ラ鄭重ニ之ヲ取扱フヘシ若シ過チテ毀損若ハ紛失シタルトキハ直ニ届出テ指揮ヲ受クヘシ

### 八、總代規程

第一條 各科各級ニ總代及副總代各一名ヲ置ク

第二條 總代ハ各級學生ヲ代表シ學校ト學生及各級學生間ノ關係ノ圓滑ヲ圖リ兼テ級風ノ振作ニ勉ムヘシ

第三條 副總代ハ總代ヲ輔佐シ總代故障アルトキハ之ヲ代理ス

第四條 各級學生ハ各學期ノ始三日以内ニ總代及副總代ノ候補者二名ヲ互選シ遲滯ナク教務課ニ申告スヘシ

第五條 總代及副總代ハ各級學生ノ互選セル二名ノ候補者中ニ就キ學校長之ヲ任命ス

第六條 總代及副總代ノ任期ハ一學期間トス

### 九、學生制服規程

第一條 學生ノ制服ハ左ノ如シ

一、正帽 地質 黑絨

徽章 眞鍮製形狀圖ノ如シ

緣 黑綾織

眼庇 黑革

願紐 黑革幅三分五厘、釦徑三分三厘形狀服釦ニ同シ

製式 圖ノ如シ

一、略帽

地質 麥藁

徽章 正帽ノ徽章ニ同シ

帶巾 黑無地

製式 普通編方平編

一、正服衣

地質 黑ヘル、黑羅紗又ハ黑一本綾

釦 眞鍮製、胸釦七分五個、袖釦五分二個、形狀圖ノ如シ

襟章 眞鍮製、左襟ニ養蠶科生ハ桑葉、製絲科生ハ右襟ニ絲卷ノ章ヲ附ス

製式 立襟ハ脊廣形圖ノ如シ

地質 正服、衣ト同シ

製式 圖ノ如シ



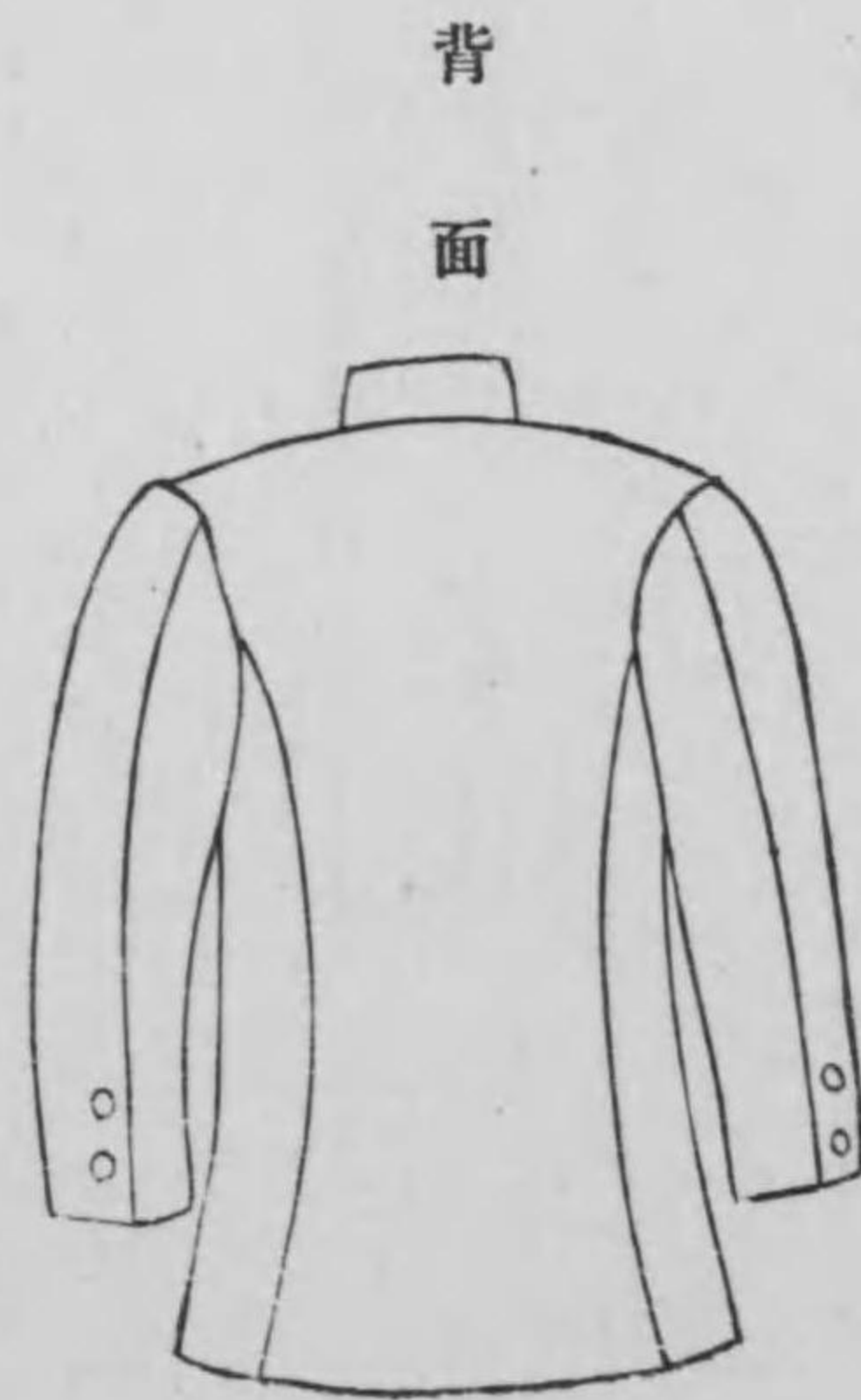

一、略服 地質 霜降セル

其ノ他正服ニ同シ

一、外套 地質 黒地又ハ黒味勝ノ質素ノ地質ヲ選ヒ學生ノ分度ニ適當ス

ルモノタルヲ要ス

釦 一列隠釦

製式 折襟圖ノ如シ

一、靴 黒革製

一、脚絆 卷脚絆(カーキ色)

帽子

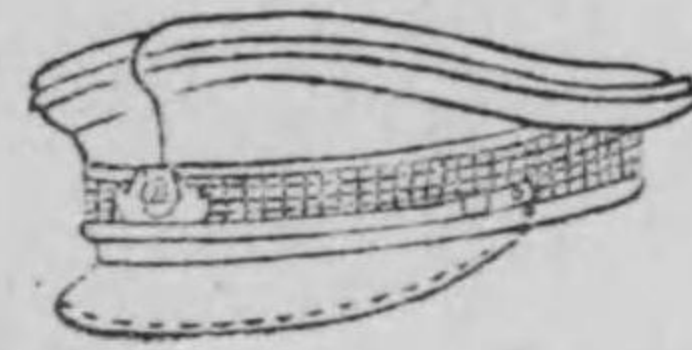

襟章



養蠶科



製絲科

養蠶科  
實習服前面

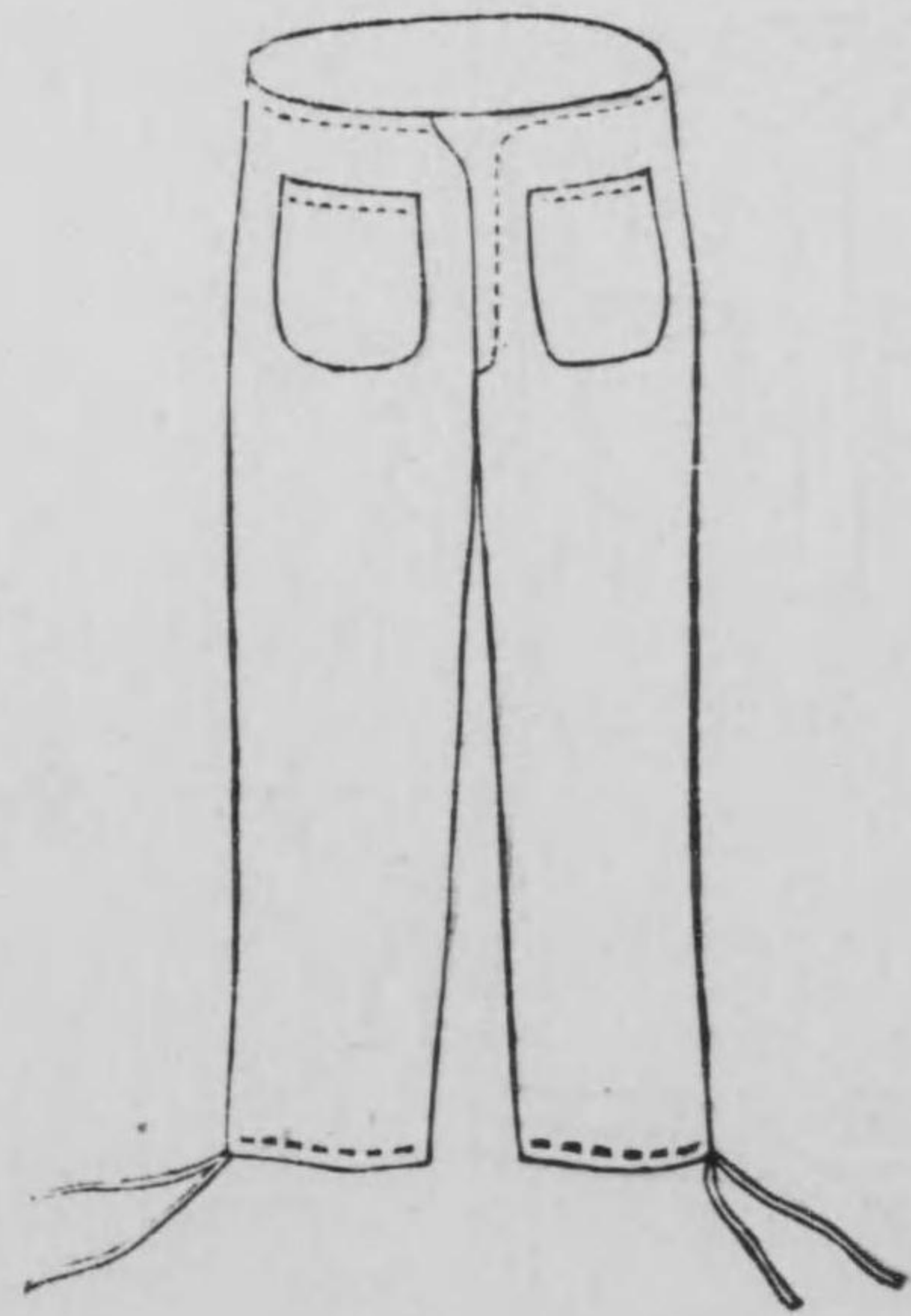

外套ノ背面



外套ノ前面

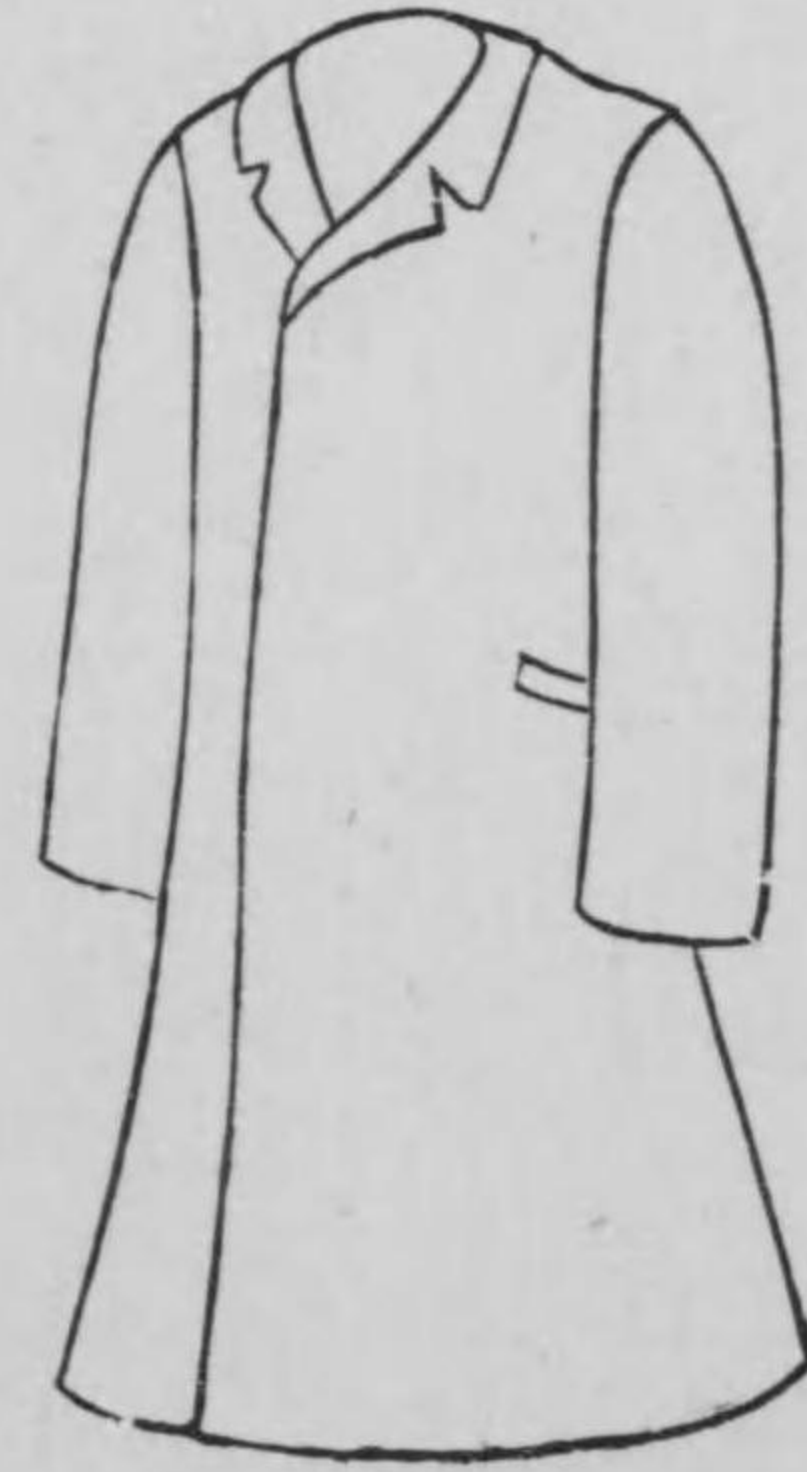

袴



實習服後面



實習服前面



實習服後面

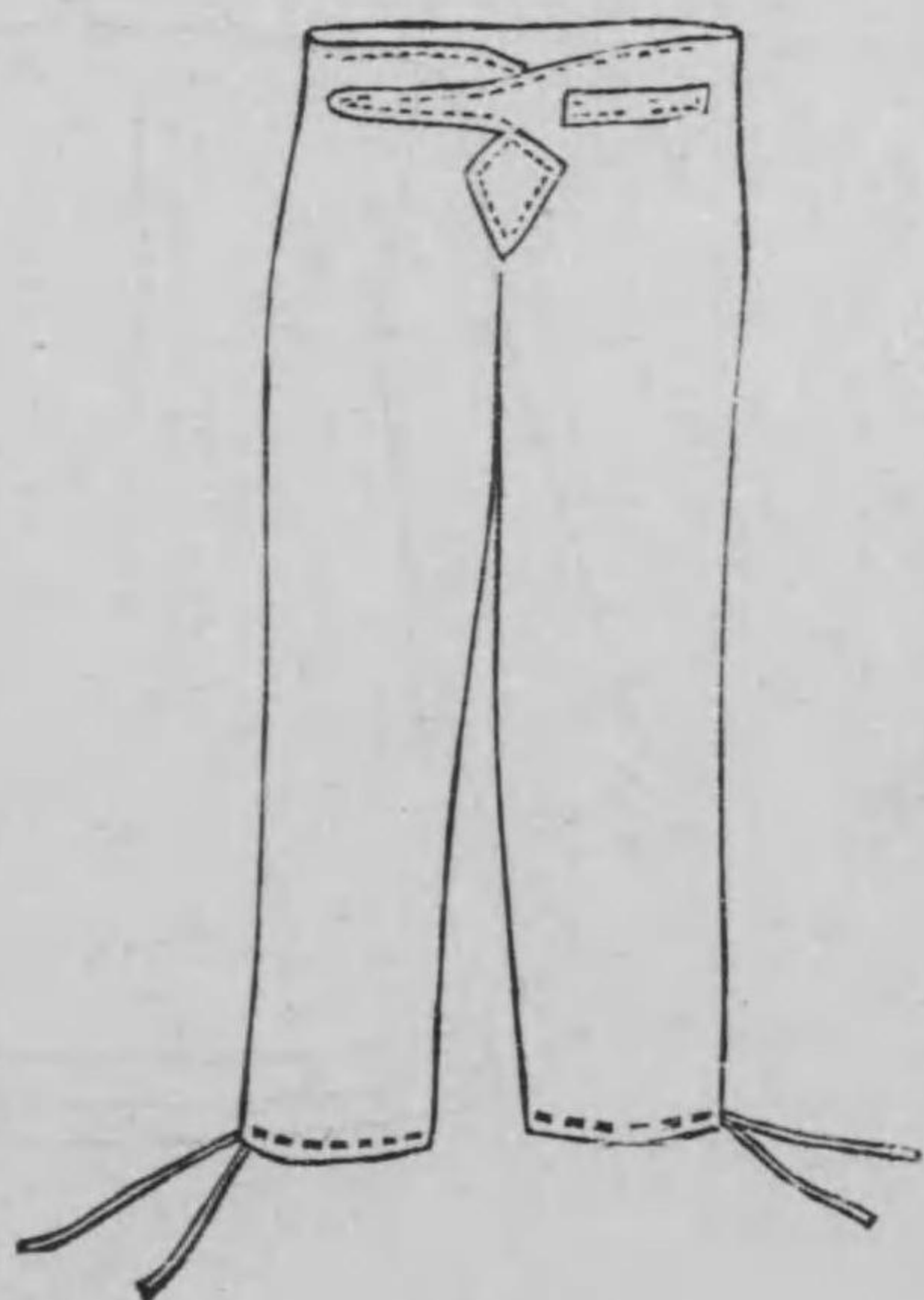

製絲科  
實習服

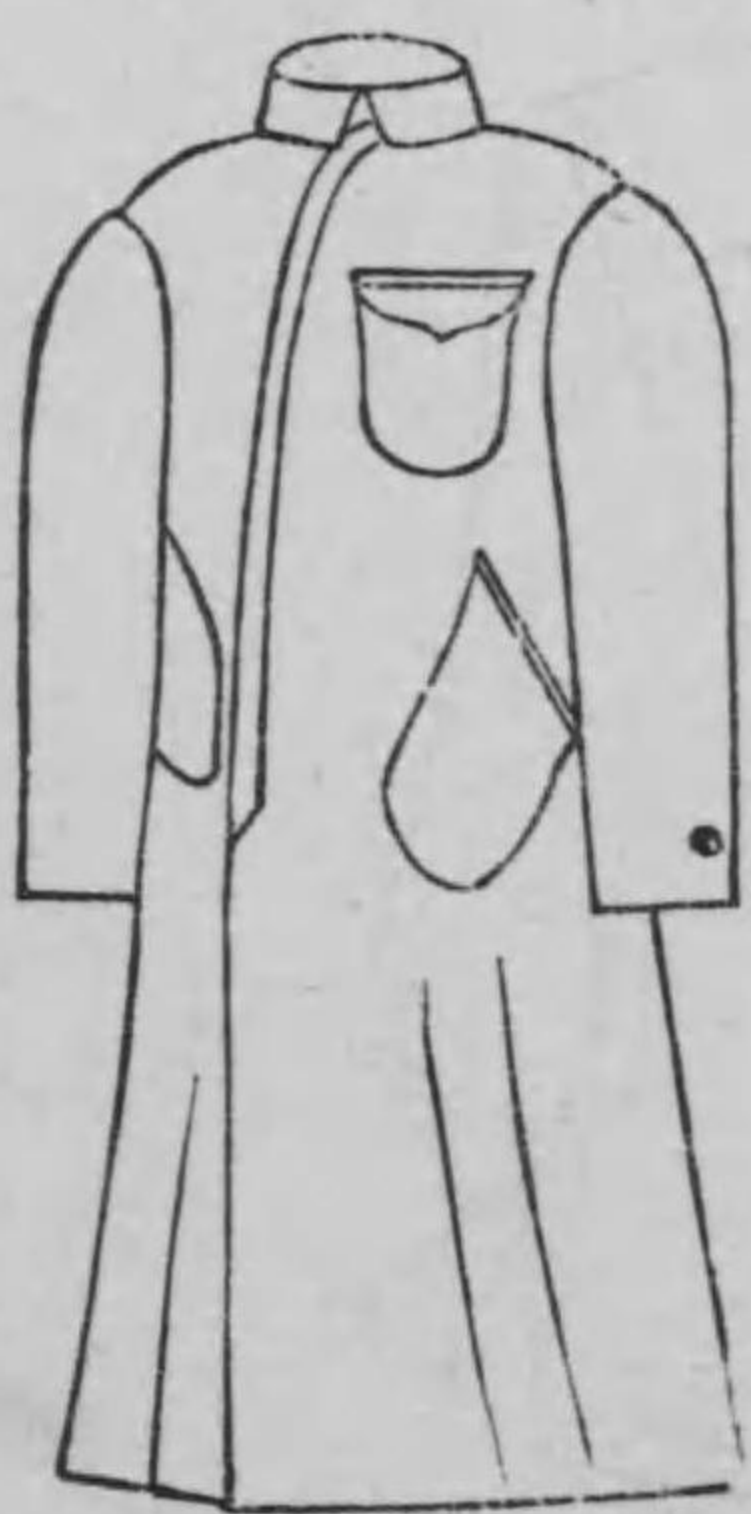

第二條 學生ハ左ノ場合ニ於テハ制服ヲ着用スヘシ

一、本校ニ出入スルトキ但シ寄宿生ハ舍内ニ在ルトキハ此ノ限リニアラス

二、本校學生タルコトヲ表示スルトキ

三、特ニ本校ヨリ指定スルトキ

第三條 學生ハ六月一日ヨリ九月三十日マテハ特ニ指定シタル場合ノ外略服ヲ

着用スヘシ

第四條 學生ハ前條ノ期間内ニ限リ略帽ヲ着用スルコトヲ得但シ體操儀式其ノ

他特別ノ指定アルトキハ此ノ限リニアラス

第五條 學生ハ實習ノ場合ニ於テハ左ノ如キ實習服ヲ着用スヘシ

一、衣 養蠶科 地質 霜降小倉

製式 圖ノ如シ

袴 同 地質 衣ニ同シ

製式 圖ノ如シ

一、衣 製絲科 地質 白カツラギ

製式 圖ノ如シ 袴ナシ

第六條 學生外出スルトキハ制帽制服又ハ制帽及袴ヲ着用スヘシ

第七條 新入學生ハ五月一日マテニ制服ヲ調製着用スヘシ

第八條 研究生及選科生ノ服装ハ別ニ之ヲ定メス但シ學生タルノ禮ヲ失ハサル

コトヲ要ス

選科生ニシテ正服又ハ略服ヲ着用スルトキハ襟章ヲ省略スヘシ

### 十、寄宿舎規程

第一條 本校ハ校風ヲ振肅シ兼ネテ學生ノ心身修養ヲ補クル爲メニ寄宿舎ヲ設ク其ノ綱領左ノ如シ

一、至誠ヲ旨トスヘシ

一、勤勞ヲ尙フヘシ

一、自治ヲ重スヘシ

一、禮節ヲ守ルヘシ

第二條 本校學生ハ總テ寄宿舎ニ收容ス

但シ學校長ニ於テ通學ヲ必要ト認メタルモノハ此ノ限ニアラズ

第三條 寄宿舎ハ生徒暨ノ指揮命令及ビ寄宿舎役員ノ指揮ニ從ヒ本校學生タルノ本分ヲ全フセンコトヲ務ムヘシ

第四條 寄宿舎ノ起床、洒掃、食事、自修、外出、消燈ノ時限ハ別ニ之ヲ定ム

第五條 寄宿舎臨時ニ外泊又ハ歸省セントスルトキハ其ノ事由ヲ證明スヘキ書類ヲ添ヘタル願書ヲ生徒暨ニ差出シ其ノ許可ヲ受クヘシ

第六條 寄宿舎内ニ於テ治療シ難キ疾病ニ罹リタルトキハ期間ヲ定メ外泊ヲ命ス但シ休暇中及歸省外泊ノ爲全月在舎セサルトキハ該月ノ寄宿料ヲ免除ス

第七條 寄宿舎ハ在舎中寄宿料トシテ毎月金壹圓ヲ指定ノ期日ニ會計課ヘ納付スヘシ

第八條 寄宿舎ハ食費及ヒ舍費ヲ指定ノ期日ニ納付スヘシ

第九條 本規程施行ニ關スル細則ハ別ニ之ヲ定ム

## 十一、寄宿舎細則

### 第一節 編制及役員

- 第一條 寄宿舎ハ之ヲ寮ニ分チ各寮ヲ室ニ分ツ
- 第二條 各室人員ノ配當ハ每學年ノ始ニ於テ生徒監之ヲ定ム
- 第三條 各室ニ室長及ヒ副室長各壹名ヲ置キ室員ノ互選ニヨリテ之ヲ定メ其ノ任期ヲ壹學期間トス
- 副室長ハ室長ヲ輔佐シ室長事故アルトキハ之ヲ代理ス
- 第四條 各寮ニ寮長及ヒ副寮長各壹名ヲ置ク其ノ任期ヲ一學期間トス
- 寮長及ヒ副寮長ハ各寮學生ヨリ候補者ヲ互選セシメ其ノ中ニ就キ學校長之ヲ任命ス

### 第二節 役員ノ任務

- 第五條 寮長及ヒ室長ハ協議會ヲ組織シ生徒監ノ指揮命令及ヒ監督ヲ承ケ寄宿舎規程第壹條ノ趣旨ノ貫徹ヲ圖ルヘシ

副寮長ハ寮長ヲ輔佐シ寮長事故アルトキハ之ヲ代理ス

第六條 協議會ノ議事ハ寮長之ヲ整理ス

第七條 協議會ハ每學期一回之ヲ開ク但シ必要アルトキハ生徒監ノ許可ヲ受ケ臨時開會スルコトヲ得

第八條 協議會ノ議決ハ生徒監ノ認可ヲ得テ之ヲ實施スヘシ

第九條 室長ノ任務要項左ノ如シ

- 一、室内ノ風紀振肅ヲ圖ルコト
- 一、室内ノ清潔整頓ヲ圖ルコト
- 一、諸達命令ヲ傳達シ之カ實施ノ責ニ任スルコト
- 一、室内勤務ヲ指導監督スルコト
- 一、定例大掃除ノ後生徒監及ヒ校醫ノ檢閲ヲ受クルコト
- 一、室内ノ諸備品及ヒ臨時外泊學生ノ所有品ヲ保管スルコト
- 一、室員病氣ノトキ看護ノ手配ヲナスコト
- 一、破損ノ箇所又ハ物品ノ修理手續ヲナスコト

- 一、火ノ元及ヒ戸締ニ注意スルコト
- 一、室員ノ願届書類ニ關スルコト
- 一、其ノ他室内ニ於ケル臨時ノ諸件ヲ處理スルコト

第十條 寮長ノ任務要項左ノ如シ

- 一、寮内全般ノ風儀紀律ノ振肅ヲ圖ルコト
- 一、寮内各部ノ清潔整頓衛生ニ注意スルコト
- 一、諸達命令ヲ各室長ニ傳達シ其ノ實施ヲ取締ルコト
- 一、寮内ノ出來事及ヒ寄宿舎ニ關スル意見ヲ生徒監ニ申告スルコト
- 一、出入商人ヲ取締ルコト
- 一、火ノ元及ヒ戸締ニ注意スルコト
- 一、寮内日誌ヲ擔當シ日々重要事項ヲ記録スルコト
- 一、其ノ他寮内ニ關スル事項

第三節 日課心得

第十一條 寄宿舎ノ日課時限ハ振鈴(若ハ喇叭)ヲ以テ之ヲ報ス日課時限ハ季節又

ハ本校實習ノ都合ニヨリ生徒監之ヲ定ム

第十二條 毎朝室内ヲ掃除シ又毎月二回室員全体ニテ大掃除ヲ行ヒ室ノ内外ヲ洒掃整頓スヘシ

第十三條 外出時間ハ授業時間及ヒ特ニ在舎ヲ命シタル場合ノ外朝食後ヨリ午後十時マテトス

己ムヲ得サル事故ニ依リテ歸舎時限ニ後レタル者ハ其ノ事由ヲ證明スヘキ書類ヲ生徒監ニ差出シ指揮ヲ受クヘシ

第十四條 人員検査ハ臨時之ヲ行フ

第十五條 出入ハ必ス本校正門ヨリナシ其ノ都度各自ノ名札ヲ表裏スヘシ

第十六條 左ノ場合ニハ願書ヲ差出シ許否ヲ待ツヘシ

- 一、寄宿舎規程第六條ニ依リ歸省若ハ外泊セントスルトキ(學校長宛)
- 一、規定時間外ニ臨時外出セントスルトキ(生徒監宛)
- 一、學友ノ病氣看護ノタメ缺課セントスルトキ(學校長宛)

第十七條 左ノ場合ニハ願書ヲ差出スヘシ

一、忌服ヲ受クルトキ(學校長宛)

一、病氣ノタメ缺課(學校長宛)若ハ就褥セントスルトキ(生徒監宛)

一、歸省若ハ外泊先ヨリ歸舍シタルトキ(生徒監宛)

一、金錢物品ノ紛失シタルトキ(時日、員數、生徒監宛)

第十八條 疾病ニ罹リタルトキハ本人又ハ室長ヨリ生徒監ニ申出テ指揮ヲ受クヘシ

第十九條 來訪者ニ面會スルニハ應接所ニ於テスヘシ但シ疾病ノ爲生徒監ヨリ

病室ニ於ケル面會ヲ許可セラレタルトキハ此ノ限ニアラス

第二十條 寄宿舎内ハ土足ノ儘昇降スルコトヲ得ス

第二十一條 火ノ元ニ關シテハ各自相誠シムヘシ

煙草ノ吸殻ハ必ス火鉢ニ棄ツヘシ

第二十二條 寄宿生ニ到達スル郵便物ハ總テ生徒監ヲ經由スルモノトス

第四節 炊事

第二十三條 炊事ハ自炊ノ方法ニ據ル

第二十四條 炊事ニ委員長及ヒ副委員長各壹名委員若干名ヲ置ク

第二十五條 炊事委員長ハ生徒監ノ指揮監督ヲ承ケ炊事全般ノ取締ニ任ス

副委員長ハ委員長ヲ輔佐シ委員長事故アルトキハ之ヲ代理ス

第二十六條 炊事委員ハ委員長ノ指揮ニ從ヒ炊事ニ關スル事務ヲ處理ス

第二十七條 正副委員長ハ上級生ヨリ候補者ヲ互選セシメ學校長之ヲ任命ス

炊事委員ハ次級生輪番ニ之ニ當ル

第二十八條 正副委員長ハ毎年四月及ヒ十月ノ初ニ於テ改任スルモノトス

委員ノ任期ハ一ヶ月トス

第二十九條 委員ノ任務要項左ノ如シ

一、每週獻立豫定表ヲ調製スルコト

一、炊事需用品ヲ購入スルコト

一、購入物資ノ受拂ヲ整理スルコト

一、月末決算報告書ヲ作製スルコト

一、日々配膳明細簿ヲ整理スルコト



第三十條 委員長ノ任務要項左ノ如シ

- 一、生徒監ノ指揮ヲ承ケ炊事ヲ總理シ及ヒ所屬員ヲ監督シ生徒監ノ報告及ヒ命令ヲ傳達スルコト
  - 一、食物食器食堂炊事場及ヒ浴場洗面場等内外ノ清潔衛生ニ關シテ必要ナル注意ヲナスコト
  - 一、獻立豫定表ヲ審査シ生徒監ノ許可ヲ得ルコト
  - 一、購入物資ヲ取締リ隨時検査ヲナスコト
  - 一、炊夫並ニ出入商人ノ風紀衛生ヲ取締ルコト
  - 一、毎月炊事決算報告書ヲ精査シ之ヲ生徒監ニ差出スコト
- 第三十一條 生徒監ハ炊事ノ事務ヲ補タルタメ炊事係ヲ備入ルコトヲ得
- 第三十二條 食費ハ總テ日割ニテ計算シ缺食二日以上ニアラサレハ食費ヲ扣除セス
- 但シ缺食セントスル者ハ豫メ委員ニ届出ツヘシ
- 第三十三條 炊事委員ノ整理保管スヘキ帳簿及ヒ書類左ノ如シ

一、物品購入簿、通帳

- 一、購入物品仕譯簿
- 一、日々配膳明細簿
- 一、飯米日計簿
- 一、缺食申込簿
- 一、炊事月末決算報告簿
- 一、其ノ他必要書類

第三十四條 炊事ニ就キ意見アル者ハ委員長ニ申出ツヘシ

第五節 會計

第三十五條 會計ニ委員長及ヒ副委員長各壹名委員若干名ヲ置ク

第三十六條 委員長ハ生徒監ノ指揮監督ヲ承ケ寄宿舎ノ會計ニ關スル全般ノ事務ヲ統理ス

副委員長ヲ輔佐シ委員長長事故アルトキハ之ヲ代理ス

委員ハ委員長ノ指揮ヲ受ケ會計事務ヲ處理ス

第三十七條 正副委員長ハ上級學生中ヨリ候補者ヲ互選セシメ學校長之ヲ任命ス正副委員長ノ任期ハ壹學期間トス

委員ハ次級學生毎月十五日ヨリ翌月十五日マテ輪番ニ之ニ當ル

第三十八條 委員長ハ毎月末日マテニ食費舍費ヲ徴收シ翌月初旬ニ於テ支拂ヲナスヘシ

但シ特ニ必要ト認ムルトキハ此ノ限ニアラス

第三十九條 會計ニ於テ整理保管スヘキ帳簿及ヒ書類左ノ如シ

- 一、食費舍費領收簿
- 一、炊事費舍費支拂簿
- 一、備人料支給簿
- 一、現金出納簿
- 一、受取書類其ノ他必要ナル書類

### 十二、通學規程

第一條 通學生ハ宿所選定ノ日ヨリ五日以内ニ本校所定ノ用紙ニ認メタル宿所届ヲ學生課ニ差出スヘシ宿所變更ノ場合モ亦同シ

第二條 通學生ハ本校所定ノ標札ニ姓名ヲ記載シテ宿所ノ門戸ニ掲クヘシ

第三條 通學生ハ本校職員又ハ本校學生一名以上ト同宿スヘシ但シ父兄其ノ他ノ尊屬ノ宿所ヨリ通學スル者又止ムヲ得サル事情アル者ハ此限リニアラス

第四條 通學生ノ宿所ニシテ不適當ナリト認ムルトキハ日ヲ限リテ之ヲ變更セシム

第五條 宿所届用紙又ハ標札ハ學生課ヨリ交附ス

第六條 本校ノ學籍ヲ脱シタルトキ又ハ休學停學ニ依リ一時宿所ヲ離ル、トキハ直ニ標札ヲ學生課ニ返付スヘシ

宿所	
家主ノ職業	年 齡
家族ノ姓名	家主トノ關係
年 齡	同宿者ノ姓名
	關係

紙用届所

一ヶ月ノ宿料				
學生姓名印				
家主姓名印				
保人姓名印				

札 標

一分五寸
五寸

十三、授業料規程

第一條 授業料ハ左ノ期間内ニ之ヲ徴收ス

第一期授業料 四月十八日ヨリ同月二十一日マテ

第二期授業料 九月一日ヨリ同月四日マテ

第三期授業料 一月二十一日ヨリ同月二十四日マテ

第二條 本校規則第四十三條第一號第二號及第三號ノニ該當スルモノハ事項發生ノ日ヨリ七日以内ニ該期ノ授業料ヲ納付スヘシ

第三條 退學又ハ放校ノ處分ヲ受ケタル者ノ授業料ハ納期ニ拘ラス即時徴收ス

第四條 授業料ノ怠納三日以上ニ及フ者ハ授業ニ出席スルコトヲ得ス但シ特別ノ事情アル者ハ此ノ限ニアラス

第五條 實習實驗費ヲ徴收スルトキハ特ニ其ノ金額及徴收日ヲ告示ス  
實習實驗費ニ關シテハ授業料ノ規程ヲ準用ス

十四、巡視規程

第一條 巡視ハ庶務課監督ノ下ニ校舎内外ノ見張及取締ニ從事シ且ツ輪番ニ夜警ニ服スヘシ

- 第二條 巡視中一名ノ巡視長ヲ置キ巡視ノ事務ヲ總ヘシム
- 第三條 夜警ハ午後九時同十一時午前一時及同三時校舍ノ内外ヲ巡視スヘシ
- 第四條 正門ハ午前六時ニ開扉シ執務時限後三十分ニ之ヲ閉扉スヘシ但シ休業日ニハ大祭日及本校記念日ヲ除クノ外之ヲ開扉スルコトヲ得ス
- 第五條 脇門ハ正門閉鎖中之ヲ開扉スヘシ但シ午後十時ヨリ翌日午前六時マテ之ヲ閉鎖スヘシ
- 第六條 巡視ハ必ス制服制帽ヲ着用シ靴ヲ穿テ容儀ヲ正シクシ外來人ニ接スルトキハ懇切ヲ旨トシ敢テ傲慢ノ舉動アルヘカラス
- 第七條 巡視ハ本校職員學生傭人及門鑑所有者ノ外漫リニ外來者ヲ校内ニ浸入セシムヘカラス
- 第八條 外來者ノ取次ヲ乞フ者アルトキハ先ツ名刺ヲ差出サシメ用向ヲ問ヒ執務時間中ハ庶務課ニ執務時間後ハ宿直員ニ取次クヘシ
- 第九條 本校ノ物品ヲ携帯スルモノハ出門許可証ヲ有スル場合ノ外之ヲ出門セシムルコトヲ得ス

- 第十條 出入者ノ舉動不審ナリト認メタルトキハ直チニ庶務課若ハ宿直員ニ申告スヘシ
- 第十一條 巡視ハ勤務中ニ視察若ハ執行シタル事項ヲ詳細ニ日誌ニ記入シ毎日庶務課若ハ宿直員ニ之ヲ差出シ其ノ捺印ヲ受クヘシ
- 第十二條 巡視ハ毎月一日勤務ノ分擔及其ノ順番ヲ定メ庶務課ニ届出ツヘシ
- 第十三條 職員服務規程ハ之ヲ巡視ニ準用ス

### 十五、小使規程

- 第一條 小使ハ庶務課監督ノ下ニ小使取締ノ指揮ヲ受ケ本校内外ノ雜役ニ服スヘシ
- 第二條 小使ハ毎日一名宛輪番ニ本校ニ宿泊勤務スヘシ
- 第三條 小使ハ勤務中必ス制服ヲ着用シ外勤ノ際ハ制帽ヲ頂クヘシ
- 第四條 小使掃除ノ際遺失物等ヲ拾得シタルトキハ直ニ宿直員ニ差出スヘシ
- 第五條 小使ハ火ノ取扱ニ注意シ職員退出後ハ直チニ殘火ヲ取除キ火氣全ク去

リタル後叮嚀ニ火器ヲ掃除スヘシ

第六條 小使ハ職員ノ許可ヲ得ルニ非サレハ學生其ノ他ノ者ノ委囑ニ應スルコトヲ得ス

第七條 小使ハ毎月一日勤務ノ分擔及其ノ順番ヲ定メ庶務課ニ届出ツヘシ

第八條 職員服務規定ハ之ヲ小使ニ準用ス

### 十六、非常手配規程

第一條 本校出火若ハ近火等事變ノ際ハ巡視又ハ小使其ノ他之ヲ發見シタルモノヨリ執務時間内ハ學校長及各科ニ其ノ他ハ當直員ニ急報スヘシ

第二條 課員又ハ當直員ニシテ前條ノ報ニ接シタルトキハ御眞影並ニ勅語ノ奉安其ノ他應急ニ手配ヲ爲シ且ツ當直員ハ之ヲ學校長及各課員ニ急報スヘシ御眞影並ニ勅語ノ奉安所ハ小縣蠶業學校若ハ神宮奉齋會上田本部トス

第三條 事變ノ性質多人數ヲ要スト認ムルトキハ巡視又ハ火夫ヲシテ警鐘ヲ三ツ宛連打セシメ又ハ汽笛ヲ連鳴セシム

第四條 前條ノ警報ニ接シタルトキハ職員學生以下諸備人ハ直チニ本校ニ集合シ豫定ノ任ニ當ルヘシ但シ學生ハ必ス正帽ヲ着用スヘシ

第五條 職員學生以下諸備人ノ非常手配ハ毎年四月學生課ニ於テ之ヲ定ム但シ職員ノ配置ハ學校長ノ認可ヲ受クヘシ

第六條 非常手配ヲ警戒掛、防火掛及運搬掛ノ三掛ト爲ス

第七條 警戒掛ハ左ノ事項ヲ掌ル

- 一、校門ヲ監守シテ無用ノ者ヲ入ラシメサルコト
- 二、終始校内ヲ巡邏シテ盜難ヲ戒ムルコト
- 三、駆付人名ヲ書留ルコト
- 四、夜中ニアリテハ表門其ノ他ノ要所ニ高張提灯ヲ點スルコト

第八條 防火掛ハ左ノ事項ヲ掌ル

- 一、校内出火ノトキハ備付ノ消火器及唧筒ヲ使用シテ消防ヲ爲スコト
- 二、近火ノトキハ唧筒ヲ引キ出シテ延燒ノ豫防ヲナスコト
- 三、其ノ他防火ニ必要ナル事項

第九條 運搬掛ハ左ノ事項ヲ掌ル

一、校舎焼失ノ虞アルトキハ校内ノ圖書機械其ノ他ノ物品ヲ安全ノ場所ニ運搬スルコト

二、運搬セル物品ニハ監視者ヲ附シテ嚴重ニ取締ルコト

第十條 非常手配掛員ハ各掛長ノ指揮ニ從ヒ各掛長ハ學校長ノ指揮ニ從フヘシ

但シ掛長駆付サル間ハ上席者ノ指揮ニ從フヘシ

第十一條 各學期ニ三回學生ヲシテ唧筒及消火器使用ノ練習ヲナサシム但シ第

三條ノ警報ヲ爲シテ臨時之ヲ練習セシムルコトアルヘシ

第十二條 防火用具ハ學生課長ヲシテ之ヲ保管セシム

學生課長ハ時々防火用具ヲ點檢シ時機ニ應シテ使用シ得ル様整頓シ置クヘシ

十七、參觀規程

第一條 本校ハ休業日ヲ除クノ外參觀ヲ許可ス

但シ學校ノ都合ニ依リ之ヲ謝絶スルコトアルヘシ

第二條 參觀時間ハ午前九時ヨリ午後四時マテトス

但シ受付ハ午後三時マテトス

第三條 職員室、教官實驗室、圖書館、機械室、藥品室、試驗室、貯藏庫、原動力室、授業中ノ

普通教室、理化學教室及理化學實驗室ハ參觀ヲ謝絶ス

第四條 雨天ノトキハ廊下ノ連絡ナキ校舎ノ參觀ヲ謝絶ス

第五條 前四條ノ規定ハ特別ノ事情アル者ニ之ヲ適用セス

第六條 參觀人ハ教務課員ノ指揮ニ從フヘシ

但シ職員自ラ案内スル場合ハ此ノ限ニアラス

第七條 學生ハ實習ノ爲説明ヲ課セラレタル場合ノ外參觀人ノ案内ヲ爲スコト

ヲ得ス

但シ學生ト特別ノ關係ヲ有スル參觀人ニ對シテハ授業ヲ缺席セサル限リ特ニ教務課ノ許可ヲ得テ案内ヲ爲スコトヲ得

### 第六職員

(大正六年六月一日調)

#### 校長

倫理

正五位勳四等  
農學士

針塚長太郎

群馬縣平民

#### 教授

蠶桑論

(兼) 長野縣技師正五位勳五等  
農學士

三吉米熊

山口縣士族

法制及經濟學  
簿記、商事要項

教務課長

正六位  
法學士

阿形輝司

群馬縣士族

修身、國語及漢文

學生課長

從六位  
生徒監

新樂金橋

静岡縣士族

物理學及氣象學、物理實驗、氣象觀測

從六位  
理學士

築地宜雄

熊本縣士族

生理化學、纖維學、同實驗、英語、化學實驗

從六位  
農學士

井上柳梧

東京府士族

製絲學、工場管理論、製絲實習

從六位  
農學士

三谷徹

島根縣平民

英語、第二外國語(佛蘭西語)

圖書課長

從六位  
文學士

和田仙太郎

福島縣士族

化學、同實驗、土壤肥料學

從六位  
農學士

川瀬惣次郎

德島縣平民

養蠶學、蠶種學、蠶業汎論、蠶兒飼育

從六位  
農學士

勝木喜董

東京府平民

應用力學、機械設計及製圖

正七位  
工學士

大瀧照太郎

岡山縣平民

絹絲紡績論、紡績實習、撚絲機械實習、  
機械工學、機關取扱

正七位  
工學士

石倉新十郎

群馬縣平民

蠶體生理蠶體解剖學、昆蟲學、蠶體解剖、  
動物學、全實驗

豫備陸軍少兵直長  
正七位  
農學士

北島鉞雄

静岡縣平民

(外國留學中)

從七位  
農學士

早川直瀬

群馬縣士族

植物學、桑樹論、植物實驗、圃場實習

從七位  
農學士

遠藤保太郎

新潟縣平民

製絲論、同實習、生絲整理又檢查論、  
生絲檢查、生絲整理

從七位  
農學士

藤崎卓爾

新潟縣平民

#### 助教授

體操

早野清三郎

埼玉縣平民

製絲原料論、屑物整理論、殺蛹乾繭及屑物  
整理論、屑物整理、繭檢查、殺蛹乾繭

小田中染十郎

長野縣平民

撚絲及機械論、撚絲實習、機械實習、紡績實習

平本常三郎

栃木縣平民

蠶兒飼育、圃場實習、蠶具製造

宮島德一郎

長野縣平民

色染論、色染實驗、化學實驗

山田修一

石川縣士族

職員

一一一

蠶兒飼育

松村 季美 長野縣平民

講師 (囑託日附順)

數學、物理實驗、第二外國語(獨逸語)

原田 親雄 新潟縣士族

工場衛生

醫學士 田中 清 長野縣平民

蠶兒飼育

高橋 清七 群馬縣平民

土壤肥料學(臨時囑託)

從五位勳六等 農學博士 麻生 慶次郎 東京府士族

蠶兒飼育

近藤 勝治 長野縣士族

微生物及蠶體病理學、蠶體病理、顯微鏡使用  
農蠶業經營學、農學大意

農學士 佐藤 利一 福島縣平民

書記

會計課

會計課長 池田 松太郎 奈良縣平民

會計課兼庶務課

新嶋 藤作 新潟縣士族

庶務課

小澤 綱吉 神奈川縣平民

庶務課兼圖書課

都筑 貞吉 長野縣士族

雇

學生課

荒木 紀僕 長野縣士族

會計課

金井 喜右衛門 長野縣平民

會計課兼學生課

勳七等功七級 和田 主計 長野縣平民

教務課兼庶務課

勳七等 竹下 文英 長野縣平民

寄宿舎

小林 兼作 長野縣平民

教務課

桂 敏夫 長野縣士族

製絲實習

川上 八郎 長野縣平民

技術雇員 (助手)

化學實驗

岩岡 末彦 福岡縣士族

製圖

岩田 清九 静岡縣平民

機械實習

目崎 三郎 群馬縣平民

物理實驗

田袋 喜祐英 鹿兒島縣平民

職員



圃場實習  
化學實驗  
製絲實習  
養蠶實習  
病理實驗  
製絲實習  
養蠶實習  
養蠶實習  
化學實驗  
化學實驗  
紡績實習  
化學實驗  
動物實驗  
製絲實習

佐藤善衛 福島縣平民  
松林竹肥彦 長野縣平民  
浦野常三郎 滋賀縣士族  
服部總作 靜岡縣平民  
谷田重矩 島根縣平民  
加美好男 德島縣平民  
須田今三 埼玉縣平民  
中澤勝也 長野縣平民  
近藤正己 靜岡縣士族  
平澤勝 長野縣平民  
森山二郎 長野縣平民  
會山直高 長野縣平民  
吉野健吉 埼玉縣平民  
井熊虎太郎 三重縣平民

養蠶實習  
化學實驗  
物理實驗  
養蠶實習  
製蠶圖  
化學實驗  
製絲實習

三橋宜夫 神奈川縣平民  
小湊潔 茨城縣平民  
本山菊二 長野縣平民  
佐藤國一 神奈川縣平民  
內藤榮吉 東京府平民  
內田良平 長野縣平民  
伊藤照 岐阜縣平民

教 婦(雇)

製絲實習  
製絲實習  
製絲實習  
製絲實習

松岡アイ 熊本縣平民  
長峯やよゑ 長野縣平民  
森澤桑子 東京府平民  
溝口與 長野縣士族

校 醫

名譽柔道師範

ドクトル 岡本正喜 長野縣士族  
醫學士 田中清 長野縣平民

劍道師範

飯塚國三郎

柔道師範

山名求太郎 長野縣士族  
早野清三郎 埼玉縣平民

囑託

佐藤善衛 福島縣平民

東京高等工業學校教授  
兼文部省督學官

正五位勳五等  
理學博士 理學士

吉武榮之進 東京府平民

第七學生

一、學生氏名 (イロハ順) ○ハ特待生 中ハ農、農林、師、工ハ出身學校

養蠶科 第壹學年

久保田昌人	中	長野縣平民	中田太郎	中	長野縣平民
大垣秀三	中	富山縣平民	鈴木廉三	中	靜岡縣平民
可兒良夫	中	岐阜縣平民	間宮成吉	農林	岐阜縣平民
藤崎鑽	中	千葉縣平民	鍵谷傳	中	岐阜縣平民
首藤雄平	中	大分縣平民	山本岩三郎	中	岡山縣平民
土岡光郎	中	廣島縣平民	吉岡孟夫	中	廣島縣平民
黒木農夫	中	宮崎縣士族	古屋幸壽	中	山梨縣平民
堀場友市	中	愛知縣平民	國枝盛	中	高知縣士族
岸本元治	中	京都府平民	岸田繁雄	中	埼玉縣平民
森本爲之助	中	和歌山縣平民	福田武光	中	長崎縣平民

上田蠶絲專門學校一覽

上林多兵惠	中	愛知縣平民	坂田正贊	中	山口縣士族
田中泰二	中	鳥取縣平民	福島繁	農	佐賀縣士族
天野武良	中	岐阜縣士族	奥野慶二郎	中	大坂府平民
小野修二	中	三重縣平民	齋藤舍	中	愛知縣平民
本谷良雄	中	茨城縣平民	又木善義	中	宮崎縣平民
須藤清麻	中	新潟縣平民	梶田廣貞	農	愛媛縣平民
越智岩平	中	愛媛縣平民	廣戶忠吉	中	岡山縣平民
宇都宮休一	中	鹿兒島縣士族	宮嶋庄平	中	佐賀縣平民
植野武雄	中	和歌山縣平民	松久鼎	中	岐阜縣平民
○齋藤菊雄	農	群馬縣平民	古東幹太	中	兵庫縣平民
小野正男	農林	山梨縣平民	武井克己	蠶	長野縣平民
櫻井吉利	中	長野縣平民	富岡泰	中	宮崎縣士族

養蠶科 第貳學年 計 三八

居相泰一	中	京都府平民	太田慎一郎	中	大分縣平民
橋本廣	中	福島縣士族	金兒文夫	中	三重縣平民
横山康一郎	中	新潟縣平民	渡邊二郎	中	長野縣平民
船後勇平	中	奈良縣平民	野本啓藏	中	埼玉縣平民
村田匀	中	熊本縣士族	大井學	中	三重縣平民
佐瀬旭	中	千葉縣平民	貞包新	中	佐賀縣士族
福島新吉	中	高知縣平民	竹内清	中	新潟縣士族
藤井周藏	中	大坂府平民	小林道真	中	富山縣平民
宇多田泰熊	中	山口縣平民	糟谷遠三樓	中	岐阜縣平民
萩原孫三	中	福岡縣平民	小林勳	中	長野縣平民
佐藤俊三	中	新潟縣平民	前田龜雄	中	和歌山縣平民
川島甲一	中	静岡縣平民	永山正秋	中	宮崎縣平民
倉本三雄	中	長崎縣平民	松原卓	農	鳥取縣平民
黑住克己	中	岡山縣平民	宮崎賢吾	中	熊本縣平民

養蠶科 第參學年

○樋口 琢磨	中	長野縣平民	白澤 幹	農	栃木縣平民
堀越 田治	中	新潟縣平民	尾見 祐八	中	茨木縣平民
片岡 清次郎	蠶	長野縣平民	齋藤 繁太郎	中	群馬縣平民
峯村 壽命	中	長野縣平民	田附 由治郎	中	滋賀縣平民
岸野 潤一	中	島根縣平民	丸山 武夫	中	長野縣平民
栗原 章	中	山形縣平民	弓田 弘	中	福島縣平民
長瀬 深見	中	長野縣平民	日比野 一夫	農林	岐阜縣平民
後藤 幸一	中	愛知縣平民	影浦 年丸	中	愛媛縣平民
田中 熙	中	大分縣平民	天野 音三郎	中	群馬縣平民
秋山 愛次郎	中	長野縣平民	雜賀 喜久三	中	和歌山縣平民
井出 滿藏	中	神奈川縣平民	江頭 辰雄	農	長崎縣士族
式田 定千代	中	奈良縣平民	平井 洋一	中	大坂府平民

計 二九

製絲科 第壹學年

荒牧 伊勢美	中	大分縣平民	中島 靜太郎	中	廣島縣平民
浦山 藤吉	中	静岡縣平民	田村 三郎	蠶	群馬縣平民
關田 九平	中	埼玉縣平民			
甲田 勝衛	中	長野縣平民	池田 忠治郎	中	長野縣平民
小松 義夫	中	宮城縣平民	山口 正紀	中	鹿兒島縣士族
吉岡 百藏	中	京都府平民	楠田 元之助	中	京都府平民
戶田 耕三	中	愛知縣平民	竹之内 梅次郎	中	愛知縣平民
渡邊 康輔	中	山形縣平民	蟹江 優	中	愛知縣平民
梅澤 萬次郎	中	群馬縣平民	荒木 幸四郎	中	香川縣士族
五十嵐 健	中	新潟縣平民	吉開 亮一	中	福岡縣士族
渡部 亘	中	福島縣平民	清水 逸五郎	農	長野縣平民
高橋 安雄	中	大分縣平民	藤本 與太郎	中	新潟縣平民

上田蠶絲專門學校一覽

石塚浪之助	中	茨城縣平民	甲本正道	中	岡山縣平民
北村中太郎	中	滋賀縣平民	西山諫治	中	長野縣平民
小野良吉	中	大分縣平民	山口總一	中	三重縣平民
大根田丑一郎	中	栃木縣平民	荻野俊一	中	京都府平民
大野久藏	中	靜岡縣平民	辛嶋正道	中	大分縣平民
關川宗男	中	長野縣平民	小笠原喜代三	中	鳥根縣平民
三浦重雄	中	石川縣士族	河井正	中	岐阜縣平民
河野蕃	中	山口縣士族	原正一郎	中	高知縣平民
古郡友一	中	香川縣士族			

一三三

製絲科 第貳學年 計 三五

岡村源一	中	長野縣平民	手塚雄一	中	長野縣平民
安井義忠	中	愛知縣平民	佐藤種雄	中	長野縣平民
山邊吉郎	中	奈良縣平民	浦野英一	中	群馬縣平民

的場小六	中	京都府平民	原英三	中	神奈川縣平民
陶山專三	中	愛知縣平民	長池遊龜	中	長崎縣平民
唐木田藤五郎	蠶	長野縣平民	岡泰助	農	鹿兒島縣平民
山田万治	中	長野縣平民	市川清男	中	長野縣平民
長田六郎	中	茨城縣平民	近藤五代次	中	愛知縣平民
小山秀治郎	中	愛知縣平民	香取美彰	中	千葉縣平民
山口貞周	中	靜岡縣士族	中根健丸	中	靜岡縣平民
藤澤千蔭	中	長野縣平民	吉田榮治	中	福井縣平民
原伴次郎	中	兵庫縣平民			

計 二三

製絲科 第參學年

○中村吉男	中	長野縣平民	宮入誠一	蠶	長野縣平民
石坂虎治郎	蠶	長野縣平民	伊藤喜平	中	愛知縣平民
伊藤清	中	茨城縣平民	梅澤庫太郎	中	群馬縣平民

一三三

上田蠶絲專門學校一覽

手塚芳太郎	中	長野縣平民	藤方英作	中	千葉縣平民
井上一郎	中	長野縣平民	河合英一	中	靜岡縣平民
坂口良吉	中	鳥取縣平民	原田侃	工	三重縣平民
栗田虎太郎	中	山形縣士族	中澤文太郎	中	長野縣平民
佐藤金六	中	山形縣平民	友重誠三	中	廣島縣平民
川戶料	中	宮城縣士族	富長賢治	中	鳥取縣平民

計 一八

養蠶科 選科生

猪坂直一	長野縣平民	小山田啓三	山形縣平民
中村龜四郎	青森縣平民	廣井俊一	新潟縣平民
金昌漢	中華民國		
鈴木武造	新潟縣平民	田島保定	群馬縣平民
船越重勝	京都府平民	味澤泰造	長野縣平民

二、學生地方別

戶村墨三 愛知縣平民 夏井範永 山形縣士族

地方	養蠶科			製絲科			計	百分率
	一年	二年	三年	一年	二年	三年		
北海道								
青森								
秋田								
巖手								
宮城								
山形								
福島		三					三	二、三
新潟					二		二	一、七
枋木								
茨城								
千葉								
神奈川								
東京								
計							二四三二七三四四	
百分率								一、一 二、三 一、七 四、〇 一、七 二、三 二、三

	沖鹿宮熊長佐福大愛高德香山廣岡島	兒	繩島崎本崎賀岡分媛知島川口島山根
三八	—	—	—
三四	—	—	—
二九	—	—	—
一〇一	—	—	—
三五	—	—	—
二三	—	—	—
一八	—	—	—
七六	—	—	—
一七七	三	四	二
〇〇〇	一	二	—

鳥兵京大和奈富石福滋三岐愛靜山長群埼  
歌

—	—	—	—
—	—	—	—
—	—	—	—
二	—	—	—
三	—	—	—
—	—	—	—
二	—	—	—
二	—	—	—
—	—	—	—
四	二	六	三
二	一	三	—

三、學生出身學校別

地方	出身學校	養蠶科			製絲科			計		
		第一學年	第二學年	第三學年	第一學年	第二學年	第三學年	第一學年	第二學年	第三學年
北海道										
青森										
秋田										
巖手	縣立盛岡中學校			一						
宮城	縣立角田中學校 私立東北中學校									
山形	縣立山形中學校 全 新莊中學校									
福島	縣立相馬中學校 全 福島中學校									
計										

學生	出身學校	養蠶科			製絲科			計		
		第一學年	第二學年	第三學年	第一學年	第二學年	第三學年	第一學年	第二學年	第三學年
神奈川	縣立厚木中學校 私立逗子開成中學校									
千葉	縣立佐倉中學校 私立成田中學校									
茨城	全 龍ヶ崎中學校 全 水戸中學校									
栃木	縣立下野中學校 全 農學學校									
新潟	全 長岡中學校 全 卷中學校 全 村上中學校 全 高田中學校 全 佐渡中學校									
縣立會津中學校										
計										



愛知		静岡		山梨		長野									
全	私立	全	縣立	全	縣立	全	縣立	全	全	全	全	全	全		
名古屋中學校	名輪中學校	第四中學校	第二中學校	第一中學校	濱松中學校	掛川中學校	静岡中學校	農林中學校	日川中學校	上伊那農業學校	小縣蠶業學校	大町中學校	野澤中學校	諏訪中學校	飯田中學校
-	-	-	-	-	-	-	-	-	-	-	-	-	-	-	-
-	-	-	-	-	-	-	-	-	-	-	-	-	-	-	-
-	-	-	-	-	-	-	-	-	-	-	-	-	-	-	-
-	-	-	-	-	-	-	-	-	-	-	-	-	-	-	-
-	-	-	-	-	-	-	-	-	-	-	-	-	-	-	-
-	-	-	-	-	-	-	-	-	-	-	-	-	-	-	-
-	-	-	-	-	-	-	-	-	-	-	-	-	-	-	-
-	-	-	-	-	-	-	-	-	-	-	-	-	-	-	-
-	-	-	-	-	-	-	-	-	-	-	-	-	-	-	-
-	-	-	-	-	-	-	-	-	-	-	-	-	-	-	-
-	-	-	-	-	-	-	-	-	-	-	-	-	-	-	-
-	-	-	-	-	-	-	-	-	-	-	-	-	-	-	-
-	-	-	-	-	-	-	-	-	-	-	-	-	-	-	-
-	-	-	-	-	-	-	-	-	-	-	-	-	-	-	-
二	二	四	二	二	二	-	-	-	-	一	五	一	一	一	一

群馬		埼玉		東京										
全	縣立	全	縣立	全	全	全	全	全	全	全	私立			
上田中學校	長野中學校	松本中學校	中之條農業學校	前橋中學校	高崎中學校	埼玉中學校	川越中學校	熊谷中學校	東京中學校	京北中學校	郁文館中學校	大成中學校	成城中學校	高輪中學校
-	-	-	-	-	-	-	-	-	-	-	-	-	-	-
-	-	-	-	-	-	-	-	-	-	-	-	-	-	-
-	-	-	-	-	-	-	-	-	-	-	-	-	-	-
-	-	-	-	-	-	-	-	-	-	-	-	-	-	-
-	-	-	-	-	-	-	-	-	-	-	-	-	-	-
-	-	-	-	-	-	-	-	-	-	-	-	-	-	-
-	-	-	-	-	-	-	-	-	-	-	-	-	-	-
-	-	-	-	-	-	-	-	-	-	-	-	-	-	-
-	-	-	-	-	-	-	-	-	-	-	-	-	-	-
-	-	-	-	-	-	-	-	-	-	-	-	-	-	-
-	-	-	-	-	-	-	-	-	-	-	-	-	-	-
-	-	-	-	-	-	-	-	-	-	-	-	-	-	-
-	-	-	-	-	-	-	-	-	-	-	-	-	-	-
-	-	-	-	-	-	-	-	-	-	-	-	-	-	-
-	-	-	-	-	-	-	-	-	-	-	-	-	-	-
九	六	四	一	二	三	-	-	-	-	-	-	-	-	-

岡山	島根	鳥取	兵庫	京都	大阪
全 津山中學校	縣立 松江中學校	全 農學	縣立 洲本中學校	私立 命館中學校	全 今宮中學校
全 矢掛中學校	縣立 松江中學校	縣立 米子中學校	縣立 洲本中學校	府立 第三中學校	府立 天王寺中學校
縣立 岡山中學校	縣立 松江中學校	縣立 米子中學校	縣立 洲本中學校	府立 第四中學校	府立 市岡中學校
全 津山中學校	縣立 松江中學校	全 農學	縣立 洲本中學校	私立 命館中學校	全 今宮中學校
全 津山中學校	縣立 松江中學校	全 農學	縣立 洲本中學校	私立 命館中學校	全 今宮中學校
全 津山中學校	縣立 松江中學校	全 農學	縣立 洲本中學校	私立 命館中學校	全 今宮中學校
全 津山中學校	縣立 松江中學校	全 農學	縣立 洲本中學校	私立 命館中學校	全 今宮中學校
全 津山中學校	縣立 松江中學校	全 農學	縣立 洲本中學校	私立 命館中學校	全 今宮中學校
全 津山中學校	縣立 松江中學校	全 農學	縣立 洲本中學校	私立 命館中學校	全 今宮中學校
全 津山中學校	縣立 松江中學校	全 農學	縣立 洲本中學校	私立 命館中學校	全 今宮中學校

和歌山	奈良	富山	石川	福井	滋賀	三重	岐阜
縣立 粉河中學校	全 郡山中學校	縣立 高岡中學校	縣立 金澤第二中學校		全 膳所中學校	全 工業學校	全 岐阜中學校
縣立 粉河中學校	縣立 畝傍中學校	縣立 高岡中學校	縣立 金澤第二中學校		縣立 長濱中學校	縣立 第一中學校	縣立 東濃中學校
縣立 粉河中學校	縣立 畝傍中學校	縣立 高岡中學校	縣立 金澤第二中學校		縣立 長濱中學校	縣立 第一中學校	縣立 東濃中學校
縣立 粉河中學校	縣立 畝傍中學校	縣立 高岡中學校	縣立 金澤第二中學校		縣立 長濱中學校	縣立 第一中學校	縣立 東濃中學校
縣立 粉河中學校	縣立 畝傍中學校	縣立 高岡中學校	縣立 金澤第二中學校		縣立 長濱中學校	縣立 第一中學校	縣立 東濃中學校
縣立 粉河中學校	縣立 畝傍中學校	縣立 高岡中學校	縣立 金澤第二中學校		縣立 長濱中學校	縣立 第一中學校	縣立 東濃中學校
縣立 粉河中學校	縣立 畝傍中學校	縣立 高岡中學校	縣立 金澤第二中學校		縣立 長濱中學校	縣立 第一中學校	縣立 東濃中學校
縣立 粉河中學校	縣立 畝傍中學校	縣立 高岡中學校	縣立 金澤第二中學校		縣立 長濱中學校	縣立 第一中學校	縣立 東濃中學校
縣立 粉河中學校	縣立 畝傍中學校	縣立 高岡中學校	縣立 金澤第二中學校		縣立 長濱中學校	縣立 第一中學校	縣立 東濃中學校
縣立 粉河中學校	縣立 畝傍中學校	縣立 高岡中學校	縣立 金澤第二中學校		縣立 長濱中學校	縣立 第一中學校	縣立 東濃中學校

鹿兒島	宮崎	熊本	長崎	佐賀	福岡	大分
全 志布志中學校	縣立 宮崎中學校	全 熊本中學校	全 長崎農學校	私立 龍谷中學校	縣立 中學修猷館	全 白杵中學校
二	一		一	二		
一	一	一	一	一		
一			一			一
二	二	一	一	一	一	一
		一			一	一
		一	一		一	一
二	一	一	一	二	一	一
一	一	一	一	一		一
一			一			一
二	二	一	一	一	一	一

媛 姫	高 知	德 島	香 川	山 口	廣 島
縣立 宇佐中學校	全 第三中學校		縣立 高松中學校	全 岩國中學校	全 福山中學校
郡立 東宇和郡立農蠶學校	全 第一中學校			縣立 德山中學校	縣立 三次中學校
一	一			一	一
一	一			一	一
一	一			一	一
一	一		二	一	一
一	一		二	一	一
一	一			一	一
一	一		二	一	一
一	一			一	一
一	一		二	一	一
一	一			一	一
一	一		二	一	一

四、學生修業學校別

沖繩	
計	三八三四二九 一〇三三五二 一八七六七 七三三五七 四七二七

五、學生年齡別

科	級	最	高	最	低	平	均	修業學校	
								蠶科	製絲科
工業學校	計	一〇一	一	三	一	七	七六	一七七	一〇〇、〇
蠶業學校		一	三	一	一	一	一	一	一
農林學校		三	三	一	一	一	一	一	一
農業學校		七	七	一	一	一	一	一	一
中學		八	八	一	一	一	一	一	一
計		一〇一	一	三	一	七	七六	一七七	一〇〇、〇

科蠶養		科絲製	
第	第	第	第
三	二	一	一
年	年	年	年
二七、〇七 <sup>年</sup>	二六、〇四	二八、〇三	二七、〇三
一九、〇二 <sup>月</sup>	二一、〇九	一九、〇三	一九、〇五
二二、〇三	二二、〇八	一九、〇九	二二、〇五
二二、〇七	二二、〇七	二二、〇五	二二、〇五

備考

平均ハ最高最低ノ平均ニアラズ各年次全生徒ノ平均ナリ

六、入學志願者及入學者修業學校別

修業學校	入學試驗	養蠶科		製絲科		計	百分率		百人ニ對スル入學率
		入學志願者	入學者	入學志願者	入學者		入學志願者	入學者	
第一回	一三三	三六	一八五	四〇	三二八	七六	七九	八四	二四
第二回	一一二	三二	九八	三三	二一九	六五	七八	九一	三〇
第三回	七二	二七	四五	二五	一一七	五二	七〇	七八	四四
學生									



計	專門學校入學者檢定試驗合格者							工業學校		
	第一回	第二回	第三回	第四回	第五回	第六回	第七回	第三回	第四回	第五回
第一回	一八八	四七二	二二三	四三〇	四〇一	九〇	一〇〇	一〇〇	一〇〇	二二
第二回	一五一	三五二	二二七	三六二	二七八	七一	一〇〇	一〇〇	一〇〇	二二
第三回	一〇一	三五五	一七	三三二	一六六	六七	一〇〇	一〇〇	一〇〇	二二
第四回	七〇	二九	六三	三三二	一三三	六一	一〇〇	一〇〇	一〇〇	二二
第五回	六一	二八	五二	二六	一一二	五四	一〇〇	一〇〇	一〇〇	二二
第六回	六	二	五	一	一	一	一	一	一	一
第七回	一	一	一	一	一	一	一	一	一	一
計	一八四	二二四	二七〇	九二二	三三五	一、五二四	六六七	七〇〇	七〇〇	二四三

### 第八 卒業 者

#### 一、卒業 者 氏 名

第一回 卒業 者 (大正六年四月)

養 蠶 科 (イロハ順)

鳥取縣立農學校	岩 本 市 郎	愛 媛 平	東北理科大學	市 川 恕 平	長 野 平
嶋根縣邑智郡役所	波 多 野 千 里	嶋 根 士	山形縣原蠶種製造所	原 田 兵 衛	山 形 平
宮城縣伊具郡實科女學校	本 間 直 人	宮 城 平	群馬縣群馬郡役所	堀 越 彌 策	群 馬 平
新潟縣廳	藤 金 作	福 岡 平	臺灣臺北廳農會	萩 野 巖	群 馬 平
朝鮮平壤蠶業講習所	高 橋 善 吾	長 野 平	滋賀縣立長濱農學校	高 須 兵 司	長 野 平

滋賀縣愛知郡役所 田附卯一郎 滋賀士  
 愛知縣西尾蠶業取 塚本勝彰 奈良士  
 群馬縣多野郡役所 上原清夫 長野平  
 山形縣立農學校 野澤泰治 愛知平  
 京都府下綾部町蠶 大町省三 高知平  
 業試驗場  
 新潟縣榑尾蠶業學 工藤一二三 大分平  
 校  
 榑木縣立宇都宮農 矢澤茂登一 長野平  
 學校  
 上田蠶絲專門學校 松村季美 長野平  
 群馬縣立安中町蠶 松澤德榮 長野平  
 絲學校  
 山口縣阿武郡役所 福谷朝太郎 山口平  
 榑木縣立小山町原 秋山俊興 茨城平  
 蠶種製造所  
 長野縣更級郡農學 佐谷戸健次郎 茨城平  
 校  
 長崎縣立農學校 湯川秀夫 鳥取士  
 愛知縣寶飯郡役所 宮城嘉貞 長野平

東京府下中野蠶業 鶴田定平 山梨平  
 試驗場  
 東北理科大學 向山隆福 山梨平  
 群馬縣立原蠶種製 牛山作彌 長野平  
 造所  
 福島縣立梁川原蠶 大名昇 福島士  
 種製造所  
 三重縣廳蠶絲課 奧田達雄 鳥取士  
 榑木縣立高山町原 山本辰五郎 神奈川平  
 蠶種製造所  
 福岡縣立住吉町原 丸山俊一郎 長野平  
 蠶種製造所  
 福島蠶業試驗場 松野正一 神奈川平  
 取締所  
 愛知縣安城町蠶業 牧野金治郎 長野平  
 取締所  
 長野縣更級郡青木 小山庸人 長野平  
 島村  
 長野縣下伊那郡役 酒井末吉 長野平  
 所  
 靜岡縣見付町蠶業 絹村貢 靜岡平  
 取締所  
 奈良縣宇陀郡蠶業 水野米太郎 榑木平  
 學校  
 山口縣廳勸業課 宮本昇 石川平

死亡

長野縣小縣郡蠶業 篠田平三郎 新潟平  
 同業組合  
 石川縣河北郡宇野 森干城 石川平  
 氣村  
 長野縣須坂町農學 菅澤隆三 島根平  
 校

製絲科

下伊那郡開田片倉 (舊北原) 井上保三 長野平  
 組飯田製絲場  
 長野縣上田町常田 伊藤競 長野平  
 館製絲場  
 長野縣松本市片倉 一志藏人 長野平  
 組製絲場  
 橫濱市神奈川町通四 林部源三郎 長野平  
 丁目市原商店  
 長野縣小縣郡丸子 土岐宣治 埼玉平  
 町依田社  
 長野縣北佐久郡小 加藤德四郎 靜岡平  
 諸町純水館  
 群馬縣新町鐘ヶ淵 高田茂重郎 群馬平  
 紡績會社新町工場  
 榑木縣忠節町田中 田中一男 和歌山士  
 製絲場  
 榑木縣武儀郡役所 田中三郎 佐賀士

卒業者

長野縣松本市蠶業 篠原善次 榑木平  
 試驗場  
 靜岡縣蠶業取締所 清水達太郎 靜岡平  
 群馬縣高山社蠶業 菅原勇治 宮城平  
 學校  
 長野縣上伊那郡武 岩住正明 富山平  
 井製絲場  
 備後府中區興社製 伊藤柳作 長野平  
 絲場  
 山形市外長谷川製 稻石榮太郎 愛知平  
 絲場  
 愛知縣岡崎町三龍 新宮源八 山形平  
 社西尾分工場  
 愛知縣廳內 川合軍之助 石川士  
 三井物產橫濱支店 依田信一 長野平  
 農商務省蠶絲課 田口敏夫 榑木士  
 清國四川省重慶又 田中敬三 長野平  
 新絲廠  
 長野縣下佐久郡白田 中澤忠 長野平  
 町明治館第二工場

上田蠶絲專門學校一覽

武州八王子片倉組製絲場	中澤周藏	長野平	宮城縣伊具郡金山町竹野製絲場	太田清藏	和歌山平
京都市織物會社	大塚成幹	東京士	千葉縣安孫子林組製絲場	織田博	靜岡平
仙臺片倉組製絲場	山浦藤藏	長野平	靜岡縣濱名郡吉津村製絲場	丸山忠良	長野平
橫濱市生絲合名會社	松村愛信	神奈川平	和歌山縣伊都郡妙寺町伊都製絲合資會社	松井清三	廣島平
福島縣郡山野岩代絹絲紡績所	藤澤文雄	長野平	岐阜縣高山町大野郡役所	小林茂雄	長野平
諏訪郡小口組製絲場	小林茂樹	長野平	愛知縣古知野町明治館	後藤富次郎	廣島平
橫濱市淺澤商店	小穴潤一郎	長野平	高知縣高知市高知製絲會社	遠藤文平	德島平
長野縣高井郡須坂町東行社	佐藤正巳	新潟士	兵庫縣立蠶業學校	清宮保	茨城平
長野縣長野市橫澤町	水島由太郎	長野平	支那廣東三井洋行	宮下雅敏	長野平
長野縣諏訪郡川岸村片倉組川岸製絲場	三輪輔	長野士	支那漢口三井洋行	清水二郎	長野平
長野縣下高井郡上木島村	森淳太郎	長野平	上州伊香保木暮八郎方油石輪製造所	鈴木誠一	茨城平

第二回卒業者 (大正四年三月)

愛知縣立豊川原蠶種製造所	今井田福雄	三重平	三龍社養蠶部	幾田精一	愛知平
--------------	-------	-----	--------	------	-----

養蠶科 (イロハ順)

長野縣立小縣蠶業學校	飯島正胤	長野平	山形縣庄内農學校	磯野良知	山梨平
福島縣蠶業試驗場	原亮敏	長野平	臺灣總督府拓殖局農務課	濱井壽夫	廣島士
山口縣吉敷郡役所	林新一	山口平	朝鮮水原府原蠶種製造所	西村敬之助	廣島平
長野縣下伊那郡松尾村喬木館蠶業研究所	穗坂小牧	山梨平	靜岡縣橋原郡初倉村	堀本省一	靜岡平
兵庫縣水上郡和田蠶業講習所	朝長勝治	長崎平	東京府下中野蠶業試驗場	戶倉八峯	靜岡平
廣島縣御調郡奧村	小川保	廣島平	埼玉縣比企郡吉見村	小高喬	埼玉平
愛知縣岡崎町三龍社	小笠原安重	愛知士	靜岡縣原種蠶製造所	大石卓壽	靜岡平
松本市普及園	唐澤正平	長野平	神奈川縣津久井蠶業學校	中山清四郎	茨城平
宮城縣小牛田農林學校	久保田秀男	長野平	長野縣上田町上田蠶種株式會社	倉澤美徳	長野平
茨城縣結城町農學校	黑江文雄	宮城平	東筑摩郡蠶種同業組合	矢嶋剛	長野平
長野縣下伊那郡松尾村橋木館蠶業研究所	藤原卓之	岡山平	北海道札幌農事試驗場	小林國造	群馬平
宮城縣福野町蠶立農學校	小澄普	熊本平	岩手縣立盛岡農學校	小島五郎	群馬平
宮城縣栗原郡農學校	小松原德治	神奈川平	宮城縣本吉郡役所	佐藤良太郎	靜岡士
大分縣蠶業取締所	坂田榮雄	長野平	朝鮮平壤步兵第七十七聯隊十二中隊	北村一郎	長野平

卒業者



上田蠶絲專門學校一覽

一五六

松本市蠶業試驗場	北澤茂	靜岡平	栃木縣安蘇郡役所	宮坂正彦	長野平
長野縣小縣郡別所	須田圭二	群馬平			
村倉運平方					
製絲科					
長野縣片倉組製絲場	細川三郎	長野平	奈良縣吉野郡吉野製絲場	戸田勝一	靜岡平
武州大宮片倉組製絲場	大崎忠一	埼玉士	岡崎市三島精練所	大箸政平	靜岡平
橫濱市生絲検査所	沖濤治	福岡平	長野縣諏訪郡平野村矢島社	若林万吉	長野平
京都府下鏡郡町郡是製絲社	甲斐肇	大分平	愛知縣三龍社製絲場	甲斐孜	大分平
愛知縣岡崎市三龍社製絲場	蒲池深	長崎平	熊本縣重兵衛第六大隊中隊	田浦準	熊本平
岐阜縣中津川信勝社	高尾歳次	長野平	愛知縣中島郡稻澤町林組支店	竹内真喜雄	長野平
福島縣須賀川笠原製絲場	塚田鎮麿	長野平	長野縣諏訪郡川岸村横内龜三郎方	坪井作平	埼玉平
片倉組熊谷製絲場	永井榮	長野平	宮城縣加美郡加美實業學校	中川劉	山口士
約書上井野前片倉組上井製絲場	向山紀元治	長野平	茨城縣真壁町岡本丁	栗原忠夫	茨城平
神奈川縣東神奈川原ネット會社	矢田部忠吉	和歌山士	諏訪郡諏訪倉庫株式會社	兒玉忠雄	長野平
長野縣佐久郡野澤町取出	小山健次郎	長野平	福島縣郡山町片倉組製絲場	佐藤薰	長野平

德島縣板野郡板西町農藝學校	佐々木峯二	靜岡平	長野縣上伊那郡武井製絲場	坂卷文彦	靜岡士
長野縣上伊那郡小野合製絲場	木内保平	長野平	橫濱市生絲検査所	岸益吉	群馬平
長崎縣北高來郡諫早村諫早製絲場	湯淺長輝	島根平	橫濱市茂木商店	宮田鉄五郎	東京平
宮崎縣組製絲場	見波忍	新潟平	山形縣高島町兩羽製絲場	樋口五十三	長野平
鳥取縣米子町米子製絲場	鈴木鍊一	靜岡士			

第三回卒業者 (大正五年三月)

養蠶科 (イロハ順)

愛知縣牛久保農學校	稻石佐一	愛知平	高山社蠶業學校	林周藏	和歌山平
福知山步兵第二十聯隊第九中隊	菊田恭一	島根平	宇都宮六十六聯隊第十二中隊	加藤喜一郎	群馬平
宇都宮六十六聯隊第九中隊	河野佐之助	埼玉平	奈良縣宇陀郡原蠶種製造所	吉川伊太郎	奈良平
上田蠶種株式會社	塚田柁春	長野平	宮城縣結城郡蠶業講習所	中山鑑一	茨城平
上田蠶絲專門學校	中澤勝也	長野平	群馬縣勢多郡富士見村原之郷	小見益男	群馬平
長野縣埴科郡蠶種同業組合	栗林悅	長野平	山梨縣日野春驛北巨摩農學校	久保田正樹	長野平
關山縣會敷町大原蠶業研究所	八木誠政	長野士	長野縣埴科郡屋代農學校	小林庸	千葉平

卒業者

一五七

上田蠶絲專門學校一覽

上田蠶絲專門學校	近藤正巳	靜岡士	豊橋歩兵十八聯隊第六中隊	小林禮二	愛知平
福井縣今立郡立農學校	寺島親雄	長野平	愛知縣岡崎町三龍社養蠶部	安孫子文彌	山形平
群馬縣立中之條農學校	青木針三郎	栃木士	愛知縣岡崎町三龍社	佐藤久太郎	福島平
愛知縣寶飯郡役所	齋藤格次	埼玉平	死	坂本昌造	山梨平
宇都宮歩兵五九ノ一	佐藤尙雄	栃木平	埼玉縣熊谷農學校	岸勝彌	群馬平
愛知縣岡崎町三龍社	峯村真一郎	長野平	福島縣立蠶業學校	芝荒雄	愛媛平
上田蠶絲專門學校	平澤勝	長野平	上田蠶絲專門學校	須田今三	埼玉平
福島縣伊達郡梁川製絲場	飯島直	栃木士	越後村松歩兵廿聯隊第十二中隊	林貞三	長野平
岡崎町伊賀町鈴木醫院裏	堀江尙	長野士	高崎歩兵十五聯隊十二中隊	岡部彌平	群馬平
愛知縣岡崎町市三龍計製絲場	岡田康三	京都平	上田蠶絲專門學校	加美好男	徳島平
長野縣上伊那町那町山本館製絲場	高木三治	長野平	兵庫縣但馬和田山町小口製絲場	高山郷一	長野平
神奈川縣厚木谷士五野紡績株式會社	田中教一	神奈川平	岐阜市太田製絲場	竹内五之助	長野平
長野縣屈代町信精館内	征矢桂三	長野平	水戸歩兵第二聯隊第五中隊	中川燕	茨城平

製絲科

熊本縣訪託郡大江村	長野充博	熊本平	諏訪郡平野村養蠶學校	上野榮仁	長野平
千葉鐵道聯隊第七十隊	白田詮雄	長野平	紀州伊都郡橋本町榮進社	山岸松次	長野平
京都府下綾部町郡是製絲場	菰田得一	千葉平	三井物産横濱支店	水野健吉	長野平
兵庫縣蒲郡花山村	神保喜久	富山平	姫路野砲十ノ三	榎見喜六	京都平
群馬縣北甘樂郡一ノ宮一四四四	芝崎龍三	兵庫士	善通寺歩兵四十三聯隊三中隊	杉野壽一	愛媛平
	須藤米次	群馬平			

第四回卒業者 (大正六年三月)

養蠶科 (イロハ順)

鳥取縣東伯郡鳥取縣立農學校	市村幹司	新潟平	新潟縣中蒲原郡五泉町	二宮九二二	新潟平
岡山縣三龍社養蠶部	甲斐真喜太	大分平	上田蠶絲專門學校	吉野健吉	埼玉平
北佐久郡小諸蠶種會社	吉村真作	山口士	上田蠶絲專門學校	曾山直高	長野平
新潟縣五泉町縣立原蠶種製造所	長澤千丈	新潟平	島根縣鹿足郡役所	中根真一	愛知平
宮城縣桃生郡役所	中島康雄	長野平	秋田縣北秋田郡大館町養蠶講習所	中根廣	茨城平
佐賀縣佐賀郡役所	中尾小太郎	福岡平	埼玉縣本庄町蠶業取締所支所	岡部康之	群馬平

卒業者

上田蠶絲專門學校一覽

京都府下綾部町郡 野崎 清 靜岡平  
 是製絲會社養蠶郡 松岡道也 熊本平  
 熊本縣八代郡高田 小林啓介 新潟士  
 村 群馬縣 榑原鶴次郎 愛知平  
 群馬縣 榑玉縣川越町養蠶 取籍所支所 三橋宜夫 神奈川平  
 上田蠶絲專門學校

製絲科

群馬縣前橋市養蠶 栗原茂 東京士  
 試驗場 山形縣東村山郡役 前田豊一 山口平  
 所 松本市工業試驗場 佐々木二郎 新潟士  
 松本市支場 木脇寅熊 鹿兒島平  
 福島縣福島市養蠶 試驗場

上田蠶絲專門學校 井態虎太郎 三重平  
 神奈川縣茅ヶ崎純 池田泰男 長野平  
 水館製絲所 橋本景吉 兵庫平  
 兵庫縣栗原郡安師 嶋原三平 長野平  
 村史製絲所 小笠原振一 兵庫平  
 長野縣諏訪郡岡谷 武藤俊治 新潟平  
 製絲會社 吉澤武夫 長野平  
 兵庫縣磯路市片倉 都筑賢吉 長野士  
 組製絲場 長野縣下伊那郡松 武藤俊治 新潟平  
 尾村 福島縣郡山町片倉 組製絲場  
 福島縣郡山町片倉 組製絲場  
 長野縣小諸郡九子 町依田社製絲場

一、卒業生地方別

京都府下中津 久保田嘉一郎 新潟平  
 夕洲紡績京都支店 松尾順策 新潟平  
 埼玉縣水戸市種 小山久一 新潟平  
 内 長野縣諏訪郡平野 後藤榮 岐阜平  
 村令組製絲所 三輪 願 愛知平  
 名古屋市外帝國 愛知縣海部郡佐屋 村  
 絲會社(在三社) 上田蠶絲專門學校 森山二郎 長野平  
 愛知縣額田郡男川 村男川製絲場 鈴木孫市 愛知平  
 宮城縣金山町佐野 製絲場 菅井辰三郎 宮城平

愛知縣岡崎市三龍 山口正明 鹿兒島士  
 社 熊本縣熊本肥後 父母仙藏 熊本平  
 製絲株式會社 小湊 潔 茨城平  
 上田蠶絲專門學校 青木永次郎 長野平  
 長野縣諏訪郡平野 村小澤組製絲所 森田三郎 三重平  
 横濱市太田町金子 合名會社 森 國彦 鹿兒島平  
 小諸郡九子町依田 社製絲所 須田國之助 茨城平  
 甲州甲府市日進館 長野縣上伊那郡宮 鈴木鐵次郎 靜岡平  
 田村信蠶箱

地方	養蠶科	製絲科	計
北海道			
青森			
秋田			
巖手			
計			
宮城			
山形			
福島			
新潟			
計			

卒業生

農務省	蠶業試驗場	生絲檢査所	朝鮮總督府	臺灣總督府	縣廳	郡役所	學務部	蠶絲組合	製絲工場	紡績會社	卒業者	
種別	養蠶科	製絲科	計	百分率								
	七	一			二七	二						一六三
	二一	二			二一	一						一六三
	二一	二			二一	一						一六三

### 三、卒業者職業別

宮崎	鹿兒島	沖計	總計
一	二	三	一二七
			一二六
			二五三

上田蠶絲專門學校一覽

栃木	茨城	千葉	神奈川	東京	埼玉	群馬	長野	山梨	静岡	愛知	岐阜	三重	滋賀	福井	石川	富山	奈良
一	一	一	一	一	一	一	一	一	一	一	一	一	一	一	一	一	一
五	一	一	一	一	一	一	一	一	一	一	一	一	一	一	一	一	一
六	一	一	一	一	一	一	一	一	一	一	一	一	一	一	一	一	一
一	一	一	一	一	一	一	一	一	一	一	一	一	一	一	一	一	一
五	一	一	一	一	一	一	一	一	一	一	一	一	一	一	一	一	一
二	一	一	一	一	一	一	一	一	一	一	一	一	一	一	一	一	一
一	一	一	一	一	一	一	一	一	一	一	一	一	一	一	一	一	一
二	一	一	一	一	一	一	一	一	一	一	一	一	一	一	一	一	一

一六二

備考 死亡	其兵自商			
	計	他	役	營會
二	一三〇	三	六	三
一	二一〇	四	七	九
三	二五〇	七	三	二
	一〇〇	三	五	三

### 第九 選科修業者氏名

#### 第一回修業者 (大正三年三月)

##### 養蠶科 (イロハ順)

山形縣蠶業取締所 長井支所	今井 又藏	山形平	朝鮮總督府	朴 塘	燮朝 鮮
實業試驗場一宮支 場	神邊 勘三郎	愛知平	水原農林學校	林 漢	龍朝 鮮
自營	折茂 正太郎	群馬平	朝鮮總督府	金 學	仁朝 鮮
上水内郡西部農學 校	箕輪 貞三	長野平	山形縣西田川郡鶴 岡町鳥居町	仙場 秀次郎	山形平

#### 第二回修業者 (大正四年三月)

##### 養蠶科 (イロハ順)

氣高郡湖山村自營	上 山	巖 鳥取平	山形縣蠶業取締所	古 山	宗 八	山形平
見玉郡見玉町自營	淺見 好雄	埼玉平		甲 田	昇	長野平
秋田縣北秋田郡花 岡村	鳥 湯	暢三 秋田平	死 亡			

#### 第三回修業者 (大正五年三月)

##### 養蠶科 (イロハ順)

長野縣蠶業取締所	富 澤	政治 福島士	群馬縣佐波郡島村 自營	栗 原	貫 次	群馬平
愛知縣西加茂郡舉 母町	松谷 鑛之助	愛知平	兵庫縣蠶業取締所	小 林	笑 保	兵庫平
新潟縣岩船郡技手	北村 忠吉	新潟平	山形縣原蠶種製造 所	志 田	傳 次郎	山形平

#### 第四回修業者 (大正六年三月)

##### 養蠶科 (イロハ順)

神奈川縣津久井郡 内郷村	横 山	宗 治	群馬平	北海道札幌農事試 驗場	田 口	博 輔	群馬平
宮城縣亘理郡山下 村	高 橋	清 吉	宮城平	群馬縣多野郡美九 里村	高 山	長 五郎	群馬平

選科修業者氏名

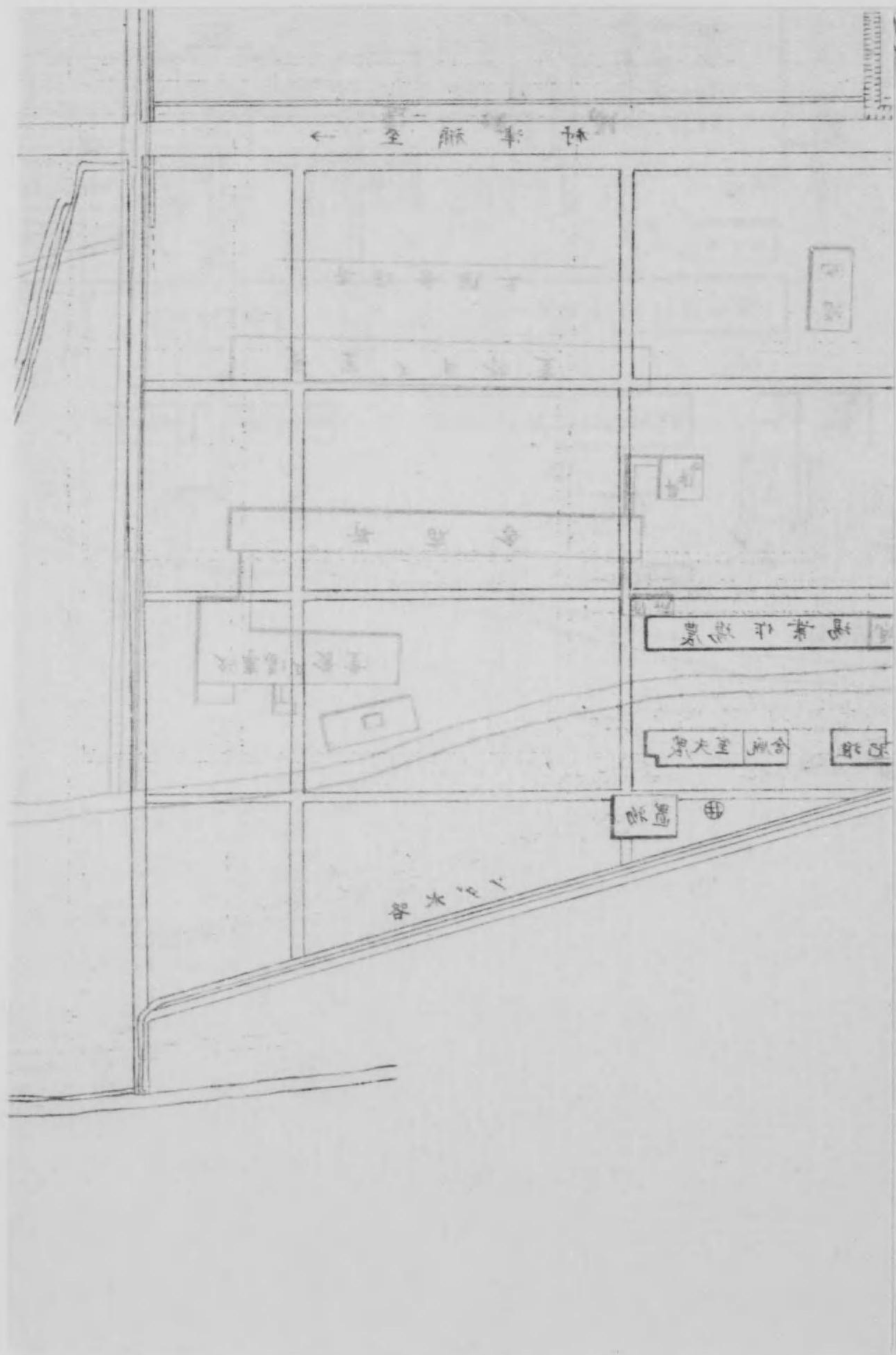

上田蠶絲專門學校一覽  
 上田蠶絲專門學校 小林輝一 群馬平  
 農手縣東岩井郡薄 三浦八郎 農手平

上田蠶絲專門學校 佐藤國一 神奈川平  
 一六六

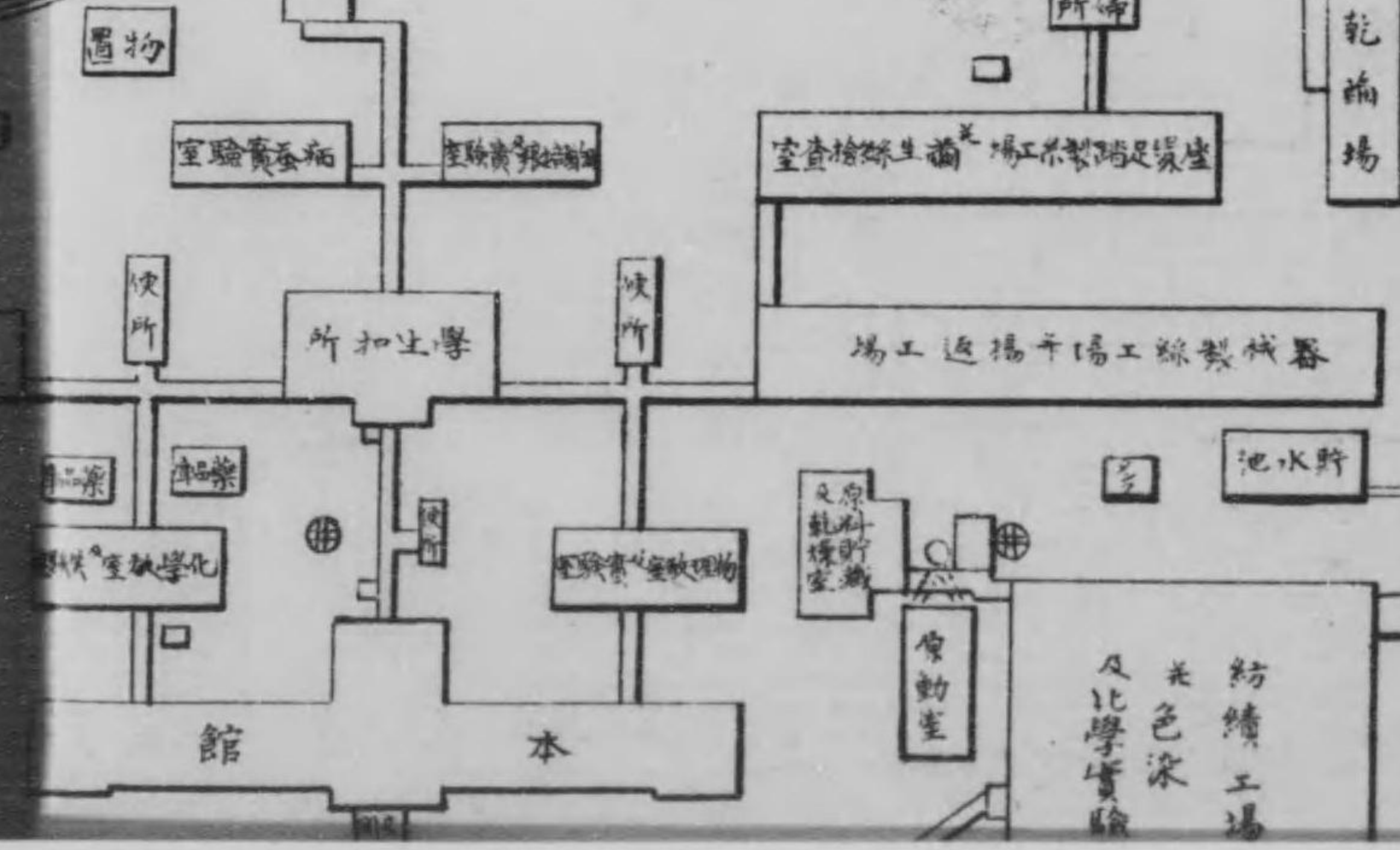
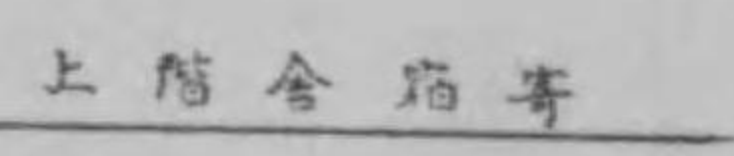
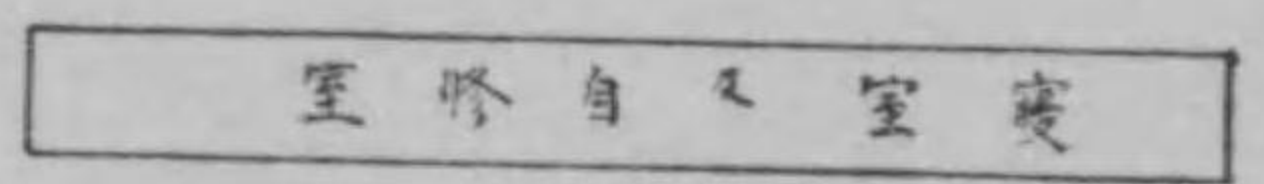
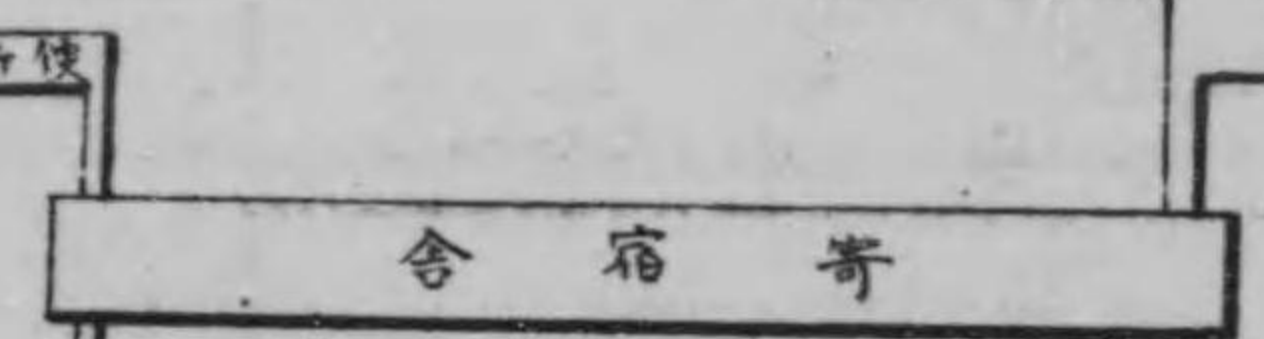
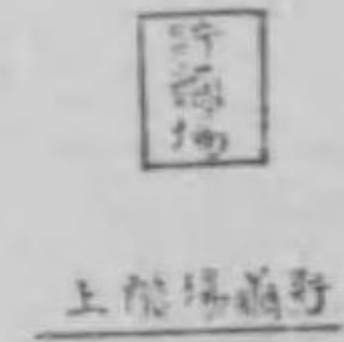
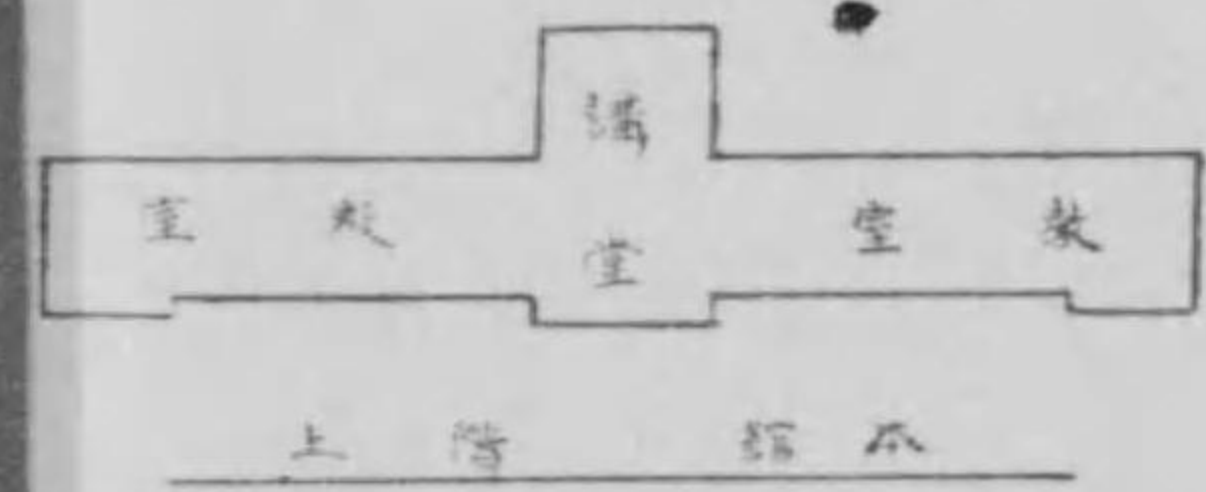

上田蠶絲專門學校畧圖  
敷地總坪數 參萬貳百六拾貳坪  
建物總坪數 貳千六百九拾貳坪

室 器

上階至底層

室 教 室 教  
講

上階 階 下

河橋

上階橋河

室器造製瓦

庫成貯

和歌所

乾前場

貯備場

置物

室器號二第

室驗實委病

室驗實製織

室查檢絲生滿 場工製織足炭坐

室器號二第

所和上學

場工造揚干場工製織代器

刺染室

室器號一第

和染

和染

室驗實製織

室驗實製織

及能貯備

池水貯

雨天貯

庫寫

館 本

庫動室

紡績工場  
及化學實驗  
光色染

活池

ソノ水路



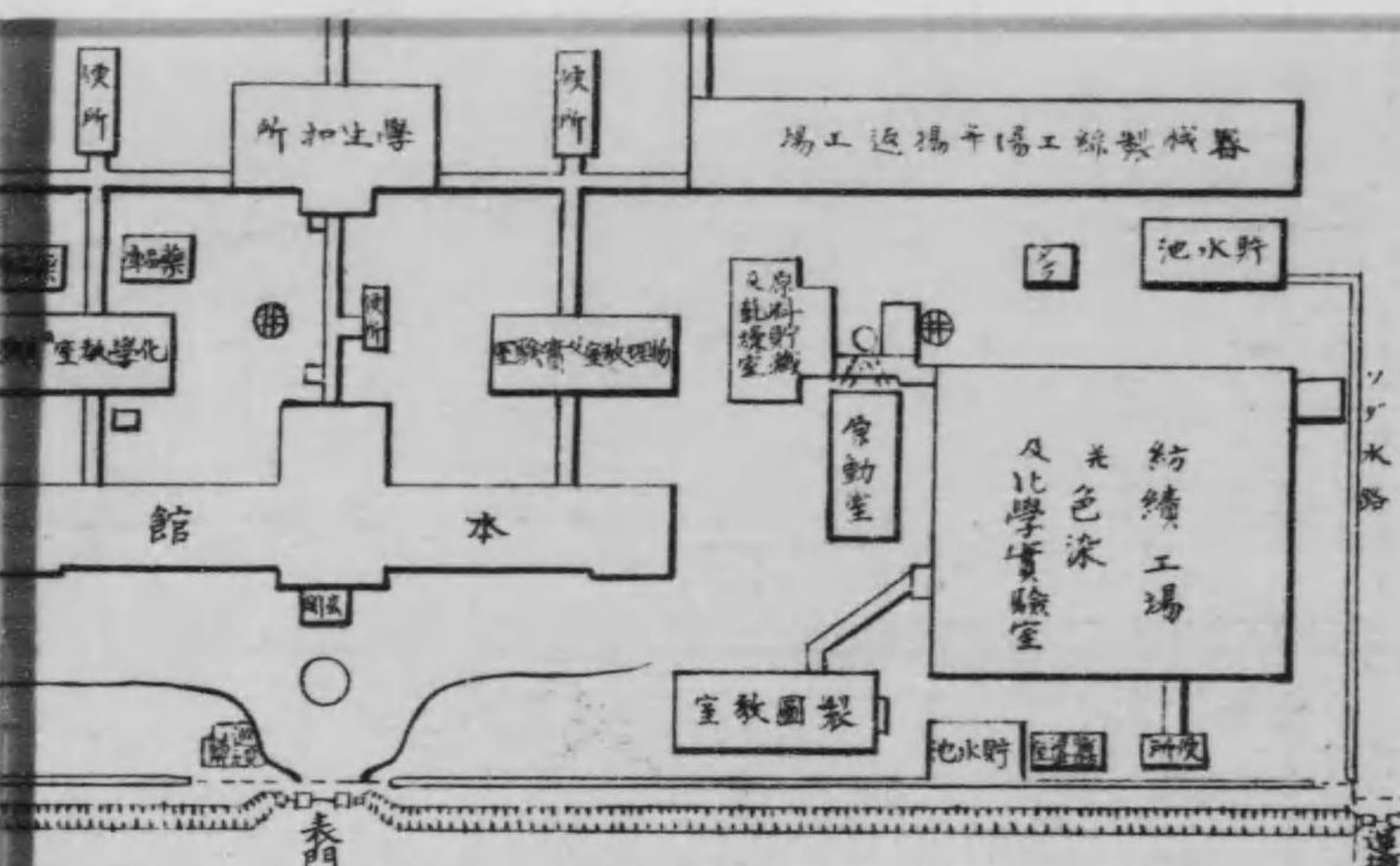
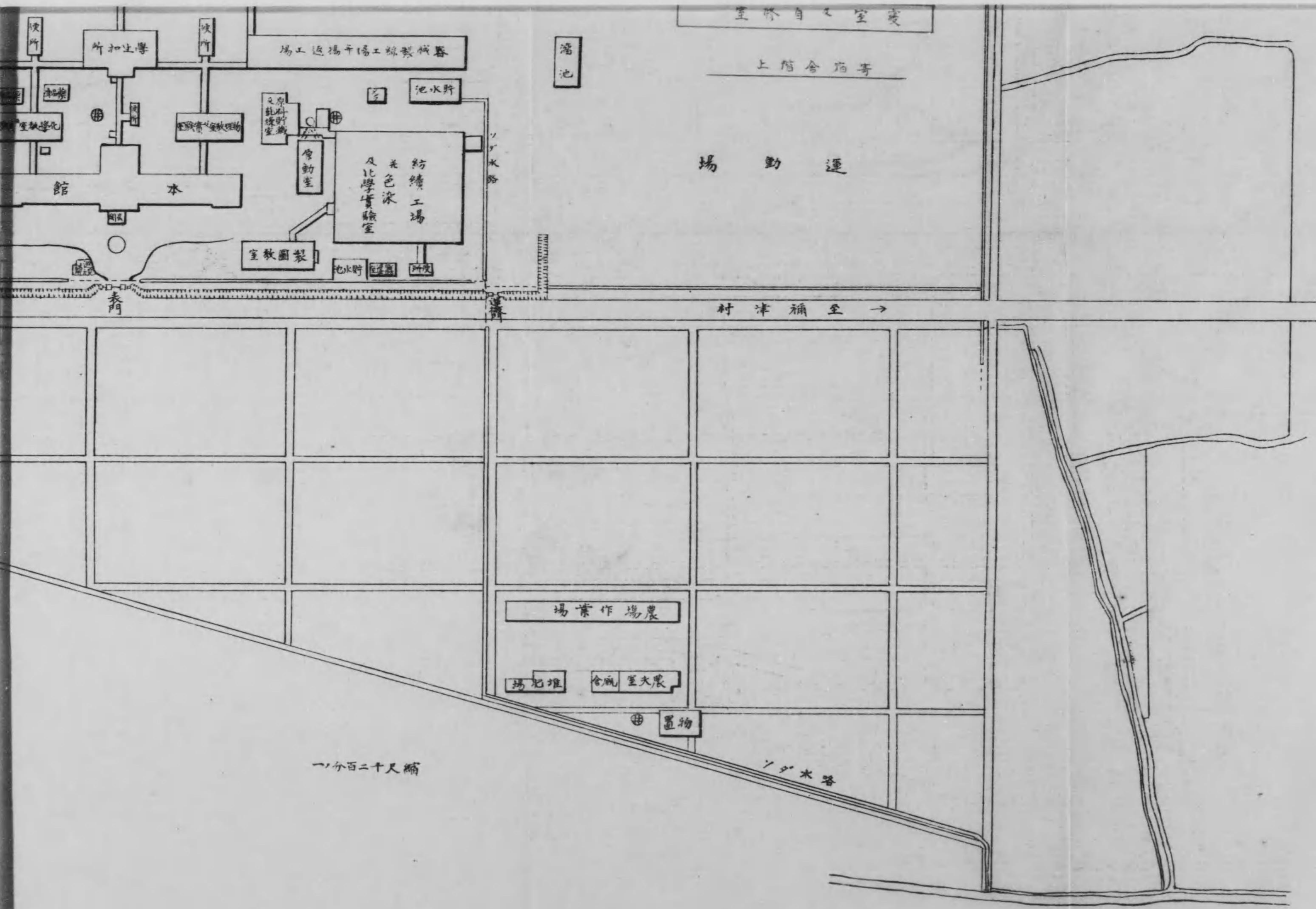

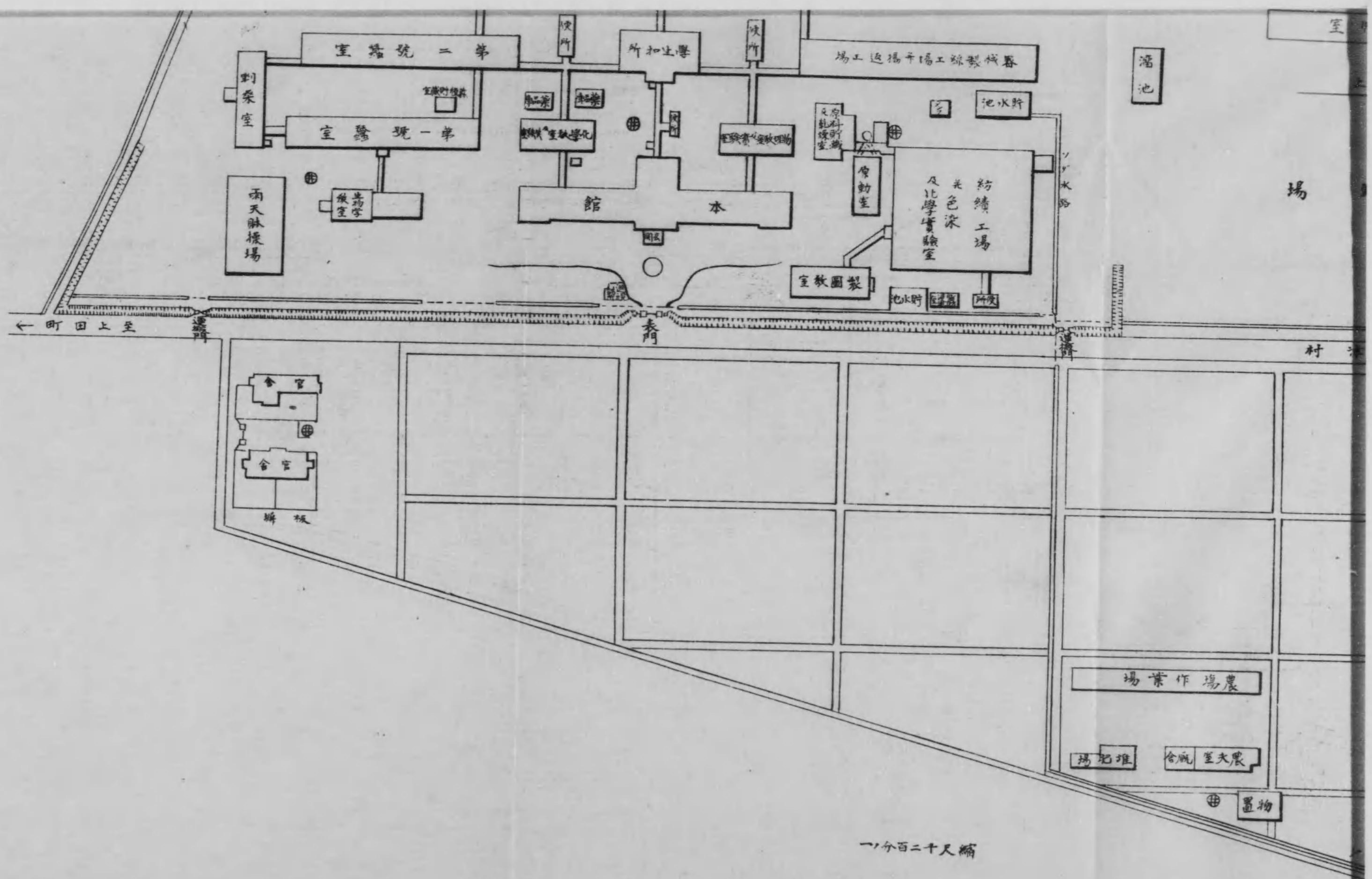

一分百二十尺縮



附 錄

一、上田蠶絲專門學校校友會規則

- 第一條 本會ハ會員相互ノ交誼ヲ厚クシ智徳ヲ磨キ身體ヲ鍊リ以テ本校ノ校風ヲ發揮スルヲ目的トス
- 第二條 本會ヲ上田蠶絲專門學校々友會ト稱ス
- 第三條 本會ノ會員ハ左ノ四種トス
- 一、通常會員 本校學生
  - 二、特別會員 本校卒業生本校修業生
  - 三、贊助會員 本校職員及本校ニ縁故アル者
  - 四、名譽會員 會長ノ推薦ニ係ル者
- 第四條 本會ノ目的ヲ達センカ爲メ左ノ六部ヲ置ク
- 一、文藝部
  - 二、劍道部

附 錄

- 三、柔道部
- 四、庭球部
- 五、弓道部
- 六、山岳部
- 七、庶勝課

第五條 本會ニ左ノ役員ヲ置ク

- 一、會長 一名
- 二、副會長 一名
- 三、部長 七名
- 四、評議員 若干名
- 五、委員 若干名

第六條 役員ノ職務ハ左ノ如シ

- 一、會長ハ會務ヲ總理シ本會ヲ代表ス
- 二、副會長ハ會長ヲ補佐シ會長ノ故障アルトキハ之ヲ代理ス

三、部長ハ會長ノ指揮ニ從ヒ各部ノ事務ヲ統轄ス

四、評議員ハ役員會議ニ列席シ意見ヲ述ヘ議決ニ參與ス

五、委員ハ部長ノ指揮ニ從ヒ各部ノ分擔事務ニ從事ス

第七條 會長ニハ學校長ヲ推戴シ副會長、部長及評議員ハ賛助員中ニ就キ會長ノ指名トシ委員ハ特別會員及學生ノ互選トス

第八條 役員ノ任期ハ一箇年トシ毎年二月之ヲ選任ス

第九條 本會全體ニ關スル事項ハ役員會議ノ議決ニ依ル

役員會議ニ於テハ左ノ事項ヲ議決ス

- 一、規則及細則ノ制定及改廢
- 二、豫算及決算ニ關スル事項
- 三、運動會ニ關スル事項
- 四、其他重要ナル事項

第十條 役員會議ハ毎年二月會長之ヲ召集ス但シ必要ノ場合ニハ臨時召集スルコトアルヘシ