

發行銀行名	發行高	前季末迄	當半季間	未償還高	各 未償還高 合 計	發(百 行圓 價ニ 額付)	利 率	發 行 年 月	据 置 滿 期	償 還 滿 期	利 子 仕 拂 期	備 考
		償 還 高	償 還 高									
	圓	圓	圓	圓	圓	圓	分 厘	年 月	年 月	年 月 日	月 月	
栃木縣農工銀行(第七回)	150,000	70,000	5,000	75,000		100	6.0	1. 9	4. 7	19: 7.31	2. 8	
„ (第八回)	300,000	70,000	10,000	220,000		„	6.5	5. 6	8. 2	23: 2.28	3. 9	
„ (第九回)	350,000	69,000	11,500	269,500		„	6.2	6. 8	8. 8	23: 8.23	„	
„ (第十回)	300,000	50,000	10,000	240,000		„	„	7. 5	9. 2	24: 2.28	„	
„ (第十一回)	500,000	50,000	10,000	440,000		„	6.3	7. 11	6. 10	29: 10.31	5. 11	
„ (第十二回)	200,000	20,000	5,000	175,000		„	„	8. 2	„	„	„	
„ (第十三回)	180,000	15,000	5,000	160,000		„	„	8. 9	10. 4	28: 4.30	„	
„ (第十四回)	150,000	8,300	4,150	137,550		„	6.4	8. 11	10. 10	28: 10.31	„	
„ (第十五回)	70,000	3,900	1,950	64,150		„	6.7	9. 3	„	„	„	
„ (第十六回)	100,000	5,500	2,750	91,750		„	„	9. 5	10. 11	28: 11	6. 12	
„ (第十七回)	200,000	0	10,000	190,000		„	8.0	10. 3	11. 9	21: 9	4. 10	
„ (第十八回)	160,000	0	8,000	152,000		„	„	10. 4	„	„	„	
„ (第十九回)	200,000	0	0	200,000		„	„	11. 4	12. 9	22: 9	„	
„ (第二十回)	330,000	0	0	330,000		„	„	„	„	„	„	
„ (第二十一回)	500,000	0	0	500,000		„	„	11. 6	„	„	„	
„ (第二十二回)	210,000	0	0	210,000		„	„	11. 10	„	„	„	
„ (第二十三回)	300,000	0	0	300,000	4,148,950	„	„	12. 5	13. 9	23: 9	4. 10	
奈良縣農工銀行(第二回)	70,000	52,500	2,500	15,000		100	4.5	44. 7	45. 6	15: 7.15	1. 7	

備 考 發行年月及据置滿期ノ欄中普通ノ活字ハ大正ノ年月ニシテ肉太ノ活字ハ明治ノ年月ナリ、*印ヲ付セルハ當半季間ノ新發行分ナリ

備 考

發行銀行名	發行高	前季末迄	當季中間	未償還高	各 未償還高 合計	發(百 行圓 價二 格付)	利 率	發 行 年 月	据 置 滿 期	償 還 滿 期	利 子 仕 拂 期	備 考
		償還高	償還高									
奈良縣農工銀行(第廿一回)	200.000	0	10.000	190.000		100	7.5	9.11	11.8	21:8	3.9	
„ (第廿二回)	200.000	0	0	200.000		„	„	12.2	12.22	2:28	„	
„ (第廿三回)	100.000	0	0	100.000		„	„	10.3	„	„	„	
„ (第廿四回)	200.000	0	0	200.000		„	7.3	„	„	„	„	
„ (第廿五回)	200.000	0	0	200.000		„	„	11.2	12.22	3	3.9	
„ (第廿六回)	200.000	0	0	200.000		„	„	11.4	„	„	„	
„ (第廿七回)	200.000	0	0	200.000		„	7.5	11.6	„	„	„	
„ (第廿八回)	200.000	0	0	200.000		„	„	11.8	12.8	22:8	„	
„ (第廿九回)	200.000	0	0	200.000		„	„	11.10	„	„	„	
„ (第卅回)	* 200.000	0	0	200.000		100	7.7	12.2	13.22	3:28	„	
„ (第卅一回)	* 200.000	0	0	200.000		„	„	12.4	13.22	3:28	„	
„ (第卅二回)	* 200.000	0	0	200.000		„	„	12.5	„	„	„	
„ (第卅三回)	* 200.000	0	0	200.000		„	7.8	12.6	12.8	22:8.31	„	
„ (第卅四回)	* 200.000	0	0	200.000	4.770.200	„	„	„	13.22	3:28	„	
三重縣農工銀行(第一回)	300.000	218.200	10.000	71.800		„	5.5	43.10	2.6	14:6.30	1.7	
„ (第二回)	300.000	197.900	10.000	92.100		„	„	44.2	3.6	14:6.30	„	
„ (第三回)	300.000	160.000	10.000	130.000		„	„	44.4	„	„	„	
„ (甲號)	110.000	70.000	3.500	36.500		„	4.5	44.7	45.7	„	„	

備考 發行年月及据置滿期ノ欄中普通ノ活字ハ大正ノ年月ニシテ肉太ノ活字ハ明治ノ年月ナリ、*印ヲ付セルハ當季中間ノ新發行分ナリ

考

考

發行銀行名	發行高	前季末迄	當季間	未償還高	各未償還高合計	發(百圓價=付)	利	發行年月	据置滿期	償還滿期	利子仕拂期	備考
		償還高	償還高									
三重縣農工銀行(第廿九回)	500.000	15.000	15.000	470.000	100	6. 5	8. 7	11. 5	23: 6. 1	6. 12		
” (第卅回)	1.000.000	30.000	30.000	940.000	”	”	”	”	”	”		
” (第卅一回)	100.000	3.000	3.000	94.000	”	”	8. 8	”	”	”		
” (第卅二回)	70.000	0	2.500	67.500	”	6. 3	”	11. 11	23: 12. 1	”		
” (第卅三回)	200.000	0	6.000	194.000	”	6. 5	8. 10	”	”	”		
” (第卅四回)	300.000	0	9.000	29.000	”	”	”	”	”	”		
” (第卅五回)	100.000	0	4.150	95.850	”	6. 4	8. 11	8. 11	”	”		
” (第卅六回)	100.000	0	4.150	95.850	”	6. 7	9. 4	11. 11	23: 11.30	”		
” (第卅七回)	300.000	0	9.000	291.000	”	7. 0	”	”	”	”		
” (第卅八回)	300.000	0	9.000	291.000	”	”	3. 9	”	23: 11.30	”		
” (第卅九回)	100.000	0	4.150	95.850	”	6. 9	”	”	”	”		
” (第四十回)	300.000	30.000	30.000	240.000	”	7. 3	9. 7	11. 5	16: 5.31	”		
” (第四十一回)	500.000	50.000	50.000	400.000	”	”	9. 8	”	”	”		
” (第四十二回)	100.000	4.150	4.150	91.700	”	7. 5	9. 9	”	23: 5.31	”		
” (第四十三回)	200.000	0	30.000	170.000	”	”	9. 12	11. 11	14: 11.30	”		
” (第四十四回)	1.000.000	0	165.000	835.000	”	”	10. 1	”	”	”		
” (第四十五回)	100.000	0	16.500	83,500	”	”	10. 2	”	”	”		
” (第四十六回)	300,000	0	0	300.000	”	7, 0	10. 6	12. 5	17: 6	”		

備考 發行年月及据置滿期ノ欄中普通ノ活字ハ大正ノ年月ニシテ肉太ノ活字・明治ノ年月ナリ、*印ヲ付セルハ當季間ノ新發行分ナリ

發行銀行名	發行高	前季末迄		當季間		各未償還高合計	發(行圓價二格付)	利率	發行年月	据置滿期	償還滿期	利子仕拂期	備考
		償還高	償還高	償還高	償還高								
三重縣農工銀行(第四十七回)	700.000	0	0	0	0	700.000	100	7.0	10.7	12.6	17.6	6.12	
” (第四十八回)	150.000	0	0	0	0	150.000	”	”	10.9	12.12	17.12	”	
” (第四十九回)	300.000	0	0	0	0	300.000	”	”	11.3	12.11	17.12.1	”	
” (第五十回)	800.000	0	0	0	0	800.000	”	”	”	”	”	”	
” (第五十一回)	500.000	0	0	0	0	500.000	”	7.5	11.7	13.5	18.6	6.12	
” (第五十二回)	2,000.000	0	0	0	0	2,000.000	”	”	11.8	13.11	”	”	
” (第五十三回)	500.000	0	0	0	0	500.000	”	”	11.12	”	18.12	”	
” (第五十四回)	* 1,000.000	0	0	0	0	1,000.000	”	”	12.1	13.11	18.12	”	
尾三農工銀行(第六回)	600.000	506.550	25.000	25.000	68.450	68.450	98	5.5	43.8	2.6	14.6.30	1.7	
” (第七回)	500.000	361.700	20.800	20.800	117.500	117.500	100	”	44.3	3.6	15.6.30	”	
” (第八回)	150.000	105.000	5.000	5.000	40.000	40.000	”	4.5	44.7	”	”	”	
” (第九回)	500.000	425.000	25.000	25.000	50.000	50.000	”	6.0	44.9	3.5	13.5.31	6.12	
” (第十回)	500.000	425.500	25.000	25.000	49.500	49.500	”	”	44.10	”	”	”	
” (第十一回)	1,000.000	397.800	30.000	30.000	572.200	572.200	”	6.5	1.8	5.8	20.8.4	”	
” (第十二回)	400.000	163.900	12.000	12.000	224.100	224.100	”	”	”	”	20.8.14	”	
” (第十三回)	400.000	264.300	20.000	20.000	115.700	115.700	”	”	1.11	5.11	15.11.4	”	
” (第十四回)	500.000	226.400	14.000	14.000	259.600	259.600	97	”	2.8	5.6	23.6.30	1.7	
” (第廿三回)	1,000.000	78.000	26.000	26.000	896.000	896.000	100	6.3	7.7	10.5	25.5.31	6.12	

備考 發行年月及据置滿期ノ欄中普通ノ活字ハ大正ノ年月ニシテ肉太ノ活字ハ明治ノ年月ナリ、*印ヲ付セルハ當季間ノ新發行分ナリ

發行銀行
尾三農工銀行(第六回)
” (第七回)
” (第八回)
” (第九回)
” (第十回)
” (第十一回)
” (第十二回)
” (第十三回)
” (第十四回)
” (第廿三回)
滋賀縣農工銀行
”
”

備考 發行年月

備考

發行銀行名	發行高	前季末迄		當季中間	未償還高	各 未償還高 合計	發(百 行圓 價二 付)	利 率	發 行 年 月	据 置 滿 期	償 還 滿 期	利 子 仕 拂 期	備 考
		償還高	償還高										
尾三農工銀行(第廿四回)	300,000	24,000	8,000	268,000	圓	圓	分厘	年 月	年 月	年 月 日	月 月		
” (第廿五回)	760,000	70,000	30,000	660,000	”	”	”	7. 9	”	”	”	”	
” (第廿六回)	1,200,000	90,000	30,000	1,080,000	”	”	”	7. 11	”	30: 5.31	”	”	
” (第廿七回)	300,000	0	0	300,000	”	”	”	6.9	9. 3	13. 528: 5.31	”	”	
” (第廿八回)	600,000	30,000	30,000	540,000	”	”	”	7.5	9. 7	11. 516: 5.31	6. 12	”	
” (第廿九回)	100,000	5,000	5,000	90,000	”	”	”	”	”	”	”	”	
” (第卅回)	500,000	0	25,000	475,000	”	”	”	7.7	10. 3	11. 1216: 12.31	1, 7	”	
” (第卅一回)	700,000	0	35,000	665,000	”	”	”	”	”	”	”	”	
” (第卅二回)	1,000,000	0	0	1,000,000	”	”	”	7.0	10. 10	12. 620: 6	”	”	
” (第卅三回)	1,200,000	0	0	1,200,000	”	”	”	”	”	”	”	”	
” (第卅四回)	1,000,000	0	0	1,000,000	”	”	”	7.7	11. 4	12. 1120: 11	6. 12	”	
” (第卅五回)	1,700,000	0	0	1,700,000	”	”	”	”	”	”	”	”	
” (第卅六回)	1,000,000	0	0	1,000,000	”	”	”	7.2	11. 9	13. 521: 5	”	”	
” (第卅七回)	* 1,000,000	0	0	1,000,000	”	”	”	7.8	12. 4	12. 1217: 12.31	1. 7	”	
” (第卅八回)	* 600,000	0	0	600,000	13,971,050	”	”	”	”	”	”	”	
滋賀縣農工銀行(第一回)	200,000	153,000	10,000	37,000	圓	圓	分厘	年 月	年 月	年 月 日	月 月		
” (第二回)	200,000	162,000	10,000	28,000	”	”	”	”	”	”	”	”	
” (第三回)	300,000	130,000	10,000	160,000	”	”	”	”	44. 4	5. 215: 2.28	3. 9	”	

備考 發行年月及据置滿期ノ欄中普通ノ活字ハ大正ノ年月ニシテ肉太ノ活字ハ明治ノ年月ナリ、*印ヲ付セルハ當季期間 新發行分ナリ

發行銀行名	發行高	前季末迄	當半季間	未償還高	各 未償還高 合計	發(百 行圓 價=付 格)	利 率	發 行 年 月	据 置 滿 期	償 還 滿 期	利 子 仕 拂 期	備 考
		償還高	償還高									
	圓	圓	圓	圓	圓	圓	分厘	年月	年月	年月日	月月	
滋賀縣農工銀行(第四回)	70,000	52,500	2,500	15,000		100	4.5	44. 7	45. 5	15: 5.31	6. 12	
” (第五回)	300,000	130,000	10,000	160,000		”	5.5	44. 10	5. 4	15: 4.30	5. 11	
” (第六回)	500,000	180,000	15,000	305,000		”	6.0	45. 4	6. 3	16: 3.31	4. 10	
” (第七回)	300,000	44,000	8,000	248,000		”	”	1. 10	6. 7	16: 7.31	2. 8	
” (第八回)	300,000	112,000	6,000	182,000		”	6.5	2. 3	3. 11	16: 11.30	6. 12	
” (第九回)	100,000	32,000	2,000	66,000		”	”	2. 4	”	”	”	
” (第十三回)	400,000	8,000	8,000	384,000		”	6.0	6. 4	11. 2	26: 2.28	3. 9	
” (第十四回)	400,000	0	0	400,000		”	”	6. 11	11. 8	26: 8.31	”	
” (第十五回)	220,000	16,300	0	203,700		99	”	7. 10	12. 5	27: 5.31	6. 12	
” (第十六回)	300,000	32,000	8,000	260,000		100	6.3	8. 2	9. 11	27: 11.30	”	
” (第十七回)	200,000	63,500	0	136,500		99	6.0	8. 11	13. 5	28: 5.31	”	
” (第十八回)	100,000	0	0	100,000		100	6.4	”	12. 5	28: 11.30	”	
” (第十九回)	50,000	0	0	50,000		”	6.9	9. 4	13. 11	18: 11.30	”	
” (第廿回)	250,000	10,000	10,000	230,000		”	7.3	9. 5	11. 2	17: 2.28	3. 9	
” (第廿一回)	280,000	10,000	10,000	260,000		”	7.5	9. 9	”	”	”	
” (第廿二回)	380,000	20,000	20,000	340,000		”	”	10. 6	11. 5	17: 5.31	6. 12	
” (第廿三回)	230,000	0	10,000	220,000		”	7.0	10. 11	11. 11	17: 11	”	
” (第廿四回)	340,000	0	0	340,000		99	7.5	11. 7	12. 1	18: 11	”	

備考 發行年月及据置滿期ノ欄中普通ノ活字ハ大正ノ年月ニシテ肉太ノ活字ハ明治ノ年月ナリ。*印ヲ付セルハ當半期間ノ新發行分ナリ

發行銀行名
滋賀縣農工銀行(第廿五回)
” (第廿六回)
長野縣農工銀行(第廿七回)
” (第廿八回)
” (第廿九回)
” (第三十回)
” (第三十一回)
” (第三十二回)
” (第三十三回)
” (第三十四回)
” (第三十五回)
” (第三十六回)
” (第三十七回)
” (第三十八回)
” (第三十九回)
” (第四十回)
” (第四十一回)
” (第四十二回)
” (第四十三回)
” (第四十四回)
” (第四十五回)

備考 發行年月及据

考

發行銀行名	發行高	前季末迄	當季中間	未償還高	各 未償還高 合計	發(百 行圓 價二 格付)	利 率	發 行 年 月	据 置 滿 期	償 還 滿 期	利 子 仕 拂 期	備 考
		償還高	償還高									
滋賀縣農工銀行(第廿五回)	圓 280,000	圓 0	圓 0	圓 280,000		圓 100	厘 7.8	年 11. 月 12	年 13. 月 21	日 8	月 3. 日 9	
” (第廿六回)	* 圓 320,000	圓 0	圓 0	圓 320,000	4,725,200	”	”	年 12. 月 5	年 13. 月 8	日 20	月 ”	
長野縣農工銀行(第十回)	圓 150,000	圓 127,500	圓 7,500	圓 15,000		”	厘 6.5	年 43. 月 9	年 4. 月 9	日 14: 9.30	月 4. 日 10	
” (第十一回)	圓 150,000	圓 105,000	圓 7,500	圓 37,500		”	厘 6.0	年 44. 月 5	年 5. 月 3	日 15: 9.30	月 ”	
” (第十二回)	圓 80,000	圓 63,000	圓 3,000	圓 14,000		”	厘 4.5	年 44. 月 9	年 45. 月 6	日 15: 7.15	月 1. 日 7	
” (第十三回)	圓 70,000	圓 50,000	圓 4,000	圓 16,000		”	”	年 44. 月 11	年 ” 月 14	日 6.30	月 ”	
” (第十四回)	圓 150,000	圓 97,500	圓 7,500	圓 45,000		”	厘 5.5	年 45. 月 3	年 5. 月 9	日 15: 9.30	月 4. 日 10	
” (第十五回)	圓 200,000	圓 120,000	圓 10,000	圓 70,000		”	厘 6.0	年 1. 月 8	年 6. 月 3	日 ”	月 ”	
” (第十六回)	圓 200,000	圓 110,000	圓 10,000	圓 80,000		”	”	年 1. 月 11	年 6. 月 9	日 16: 9.30	月 ”	
” (第十七回)	圓 200,000	圓 100,000	圓 10,000	圓 90,000		”	厘 6.5	年 2. 月 3	年 7. 月 3	日 17: 3.31	月 ”	
” (第十八回)	圓 150,000	圓 75,500	圓 7,500	圓 67,000		”	”	年 2. 月 4	年 ” 月 ”	日 ”	月 ”	
” (第十九回)	圓 200,000	圓 80,000	圓 10,000	圓 110,000		”	”	年 3. 月 3	年 8. 月 3	日 18: 3.31	月 ”	
” (第廿回)	圓 100,000	圓 40,000	圓 5,000	圓 55,000		”	”	年 3. 月 4	年 8. 月 6	日 18: 6.30	月 ”	
” (第廿四回)	圓 220,000	圓 63,700	圓 9,100	圓 147,200		”	”	年 5. 月 8	年 8. 月 7	日 20: 7.31	月 2. 日 8	
” (第廿五回)	圓 500,000	圓 133,000	圓 19,000	圓 348,000		”	厘 5.8	年 6. 月 11	年 ” 月 21	日 7.31	月 ”	
” (第廿六回)	圓 250,000	圓 64,400	圓 9,200	圓 176,400		”	”	年 6. 月 12	年 ” 月 ”	日 ”	月 ”	
” (第廿七回)	圓 1,000,000	圓 162,000	圓 40,500	圓 797,500		”	厘 6.0	年 7. 月 9	年 10. 月 1	日 22: 1.31	月 1. 日 7	
” (第廿八回)	圓 300,000	圓 50,000	圓 12,500	圓 237,500		”	”	年 7. 月 10	年 ” 月 ”	日 ”	月 ”	

備考 發行年月及据置滿期ノ欄中普通ノ活字ハ大正ノ年月ニシテ肉太ノ活字ハ明治ノ年月ナリ、* 印ヲ付セマハ當季中間ノ新發行分ナリ

發行銀行名	發行高	前季末迄	當季間	未償還高	各未償還高合計	發(百圓價二付)格	利率	發行年月	据置滿期	償還滿期	利子仕拂期	備考
		償還高	償還高									
	圓	圓	圓	圓	圓	圓	分厘	年月	年月	年月日	月月	
濃飛農工銀行(第七回)	200,000	102,200	6,100	91,700		100	6.5	2. 3	4. 219	2.28	3. 9	
” (第八回)	200,000	103,000	5,300	91,700		”	”	2. 10	”	”	”	
” (第九回)	150,000	115,160	4,000	30,900		”	”	3. 4	5. 220	2.28	”	
” (第十回)	200,000	64,400	5,000	130,600		”	5.8	5. 8	6. 821	8.31	”	
” (第十一回)	200,000	91,000	5,000	104,000		”	5.1	6. 8	”	21: 9.30	”	
” (第十二回)	300,000	101,200	10,000	188,800		”	5.8	6. 10	7. 922	9.30	”	
” (第十三回)	150,000	36,900	4,100	109,000		”	”	6. 11	”	22: 8.31	”	
” (第十四回)	350,000	78,600	15,000	256,400		”	6.0	7. 5	8. 223	2.28	”	
” (第十五回)	250,000	61,100	8,500	180,400		”	6.3	7. 10	8. 823	8.31	”	
” (第十六回)	750,000	150,000	25,000	575,000		”	”	7. 11	8. 1123	11.30	6. 12	
” (第十七回)	200,000	25,000	5,000	170,000		”	”	8. 3	9. 529	5.31	”	
” (第十八回)	200,000	22,100	5,000	172,900		”	”	8. 6	9. 829	8.31	3. 9	
” (第十九回)	100,000	10,000	2,500	87, 00		”	”	8. 9	9. 1127	11.30	6, 12	
” (第廿回)	200,000	24,600	6,500	168,900		”	6.5	8. 10	9. 829	8.30	3. 9	
” (第廿一回)	100,000	10,400	2,600	87,000		”	6.4	8. 12	9. 1129	11.30	6. 12	
” (第廿二回)	180,000	10,200	5,000	164,800		”	6.7	9. 3	10. 1128	11.30	”	
” (第廿三回)	100,000	12,500	2,500	85,000		”	6.9	9. 4	9. 529	5.31	”	
” (第廿四回)	100,000	15,000	5,000	80,000		”	7.5	9. 9	10. 520	5.30	”	

備考 發行年月及据置滿期・欄中普通ノ活字ハ大正ノ年月ニシテ肉太ノ活字ハ明治ノ年月ナリ、※印ヲ付セルハ當季期間ノ新發行分ナリ

考

發行銀行名	發行高	前季末迄 償還高	當半季間 償還高	未償還高	各 未償還高 合計	發(百 行圓 價二 格付)	利 率	發 行 年 月	据 置 滿 期	償 還 滿 期	利 子 仕 拂 期	備 考
	圓	圓	圓	圓	圓	圓	厘	年 月	年 月	年 月 日	月 月	
濃飛農工銀行(第廿五回)	200,000	18,200	8,300	173,500		100	7.3	9. 12	11. 22	1: 2.28	3. 9	
” (第廿六回)	350,000	700	500	348,800		”	”	10. 3	12. 22	2: 2.28	”	
” (第廿七回)	500,000	3,400	0	496,600		”	”	10. 6	”	”	”	
” (第廿八回)	450,000	400	0	449,600		”	7.0	10. 10	”	”	”	
” (第廿九回)	500,000	0	6,000	494,000		”	”	11. 4	13. 22	3: 2.28	”	
” (第卅回)	200,000	0	1,500	198,500		”	7.3	11. 10	13. 8	2: 2	”	
” (第卅一回)	* 200,000	0	500	199,500	5,633,900	”	8.0	12. 4	14. 22	1: 7	”	
宮城縣農工銀行(甲 號)	110,000	63,000	3,000	44,000		”	4.5	44. 7	45. 6	15: 7.15	1. 7	
” (第一回)	300,000	111,200	7,000	181,800		95	6.0	45. 4	4. 12	4: 1.31	2. 8	
” (第二回)	150,000	53,100	3,100	93,800		100	6.5	1. 11	”	23: 8.30	”	
” (第三回)	200,000	72,800	5,100	122,100		98	”	2. 3	5. 12	4: 8.31	”	
” (第四回)	100,000	37,600	2,500	59,900		”	”	2. 4	”	24: 7.31	”	
” (第八回)	120,000	6,000	3,000	111,000		100	6.9	9. 4	11. 5	28: 11.30	6. 12	
” (第九回)	100,000	4,000	2,000	94,000		”	7.5	9. 8	”	29: 5.31	”	
” (第十回)	450,000	0	0	450,000		”	7.7	10. 10	12. 12	17: 7.31	1. 7	
” (第十一回)	450,000	0	0	450,000		”	8.0	11. 9	13. 12	16: 12	5. 11	
” (第十二回)	* 1,000,000	0	0	1,000,000	2,606,600	”	”	12. 4	14. 22	1: 7	3. 9	
福島縣農工銀行(第三回)	130,000	100,000	5,000	25,000		”	4.5	44. 7	45. 6	14: 6.30	5. 11	

備考 發行年月及据置滿期ノ欄中普通ノ活字ハ大正ノ年月ニシテ肉太ノ活字ハ明治ノ年月ナリ、* 印ヲ付セルハ當半期間ノ新發行分ナリ

發行

福島縣農工銀行

”

”

”

”

”

”

”

”

”

”

”

”

”

”

”

”

”

備考 發行

發行銀行名	發行高	前季末迄	當季間	未償還高	各未償還整合計	發(百圓)價二格(付)	利率	發行年月	据置滿期	償還滿期	利子仕拂期	備考
		償還高	償還高									
福島縣農工銀行(第四回)	500,000	340,000	17,000	143,000	圓	100	6.3	45. 10	45. 6	16: 6.30	1. 7	
” (第五回)	130,000	85,000	5,000	40,000	圓	”	6.5	45. 6	3. 6	16: 6.30	2. 8	
” (第六回)	280,000	172,400	9,300	98,300	圓	”	”	6. 10	3. 11	18: 1.31	”	
” (第七回)	70,000	49,800	3,000	17,200	圓	”	”	1. 11	3. 1	”	”	
” (第八回)	200,000	150,000	10,000	40,000	圓	97	”	2. 6	4. 11	14: 1.30	”	
” (第十四回)	300,000	90,000	15,000	195,000	圓	100	6.3	6. 6	8. 6	18: 6.30	1. 7	
” (第十五回)	750,000	240,000	40,000	470,000	圓	”	”	6. 8	8. 7	18: 8. 1	2. 8	
” (第十六回)	400,000	44,000	11,000	345,000	圓	”	6.1	7. 10	9. 10	27: 6.30	6. 12	
” (第十七回)	300,000	24,900	8,300	266,800	圓	”	6.3	8. 3	10. 5	28: 5.31	”	
” (第十八回)	200,000	11,000	5,500	183,500	圓	”	6.34	8. 11	10. 10	28: 10.31	5. 11	
” (第十九回)	200,000	11,000	5,500	183,500	圓	”	6.36	8. 12	”	”	”	
” (第廿回)	400,000	20,000	20,000	360,000	圓	”	7.0	9. 3	9. 12	20: 12.31	1. 7	
” (第廿一回)	220,000	11,000	11,000	198,000	圓	”	”	”	10. 12	20: 12	”	
” (第廿二回)	200,000	11,000	5,500	183,500	圓	”	6.9	9. 4	10. 11	28: 11	6. 12	
” (第廿三回)	150,000	8,200	4,100	137,700	圓	”	7.5	9. 5	10. 11	”	”	
” (第廿四回)	150,000	7,500	7,500	135,000	圓	”	7.7	9. 11	”	21: 5.31	”	
” (第廿五回)	120,000	0	6,000	114,000	圓	”	7.9	10. 2	11. 11	21: 12.31	”	
” (第廿六回)	300,000	0	0	300,000	圓	”	8.0	11. 12	13. 11	17: 8	1. 7	

備考 發行年月及据置滿期ノ欄中普通ノ活字ハ大正ノ年月ニシテ肉太ノ活字ハ明治ノ年月ナリ、*印ヲ付セルハ當季期間ノ新發行分ナリ

考

備考

發行銀行名	發行高	前季末迄	當季間	未償還高	各未償還高合計	發(百圓 行圓 價二 格付)	利 率	發 行 年 月	据 置 滿 期	償 還 滿 期	利 子 仕 拂 期	備考
		償還高	償還高									
巖手縣農工銀行(第十六回)	250,000	0	0	250,000	1,621,000	100	8.0	12. 3	14. 1	21. 1	2. 8	
岡山縣農工銀行(第一回)	100,000	90,000	5,000	5,000		100	6.5	43. 5	2. 6	12. 6.30	1. 7	
” (第二回)	300,000	240,000	15,000	45,000		98	5.5	44. 3	3. 6	13. 6.30	”	
” (第三回)	130,000	94,500	4,500	31,000		100	4.5	44. 7	45. 3	15. 3.31	”	
” (第四回)	500,000	322,000	20,000	158,000		”	6.0	44. 9	3. 10	15. 10.31	5. 11	
” (第五回)	100,000	64,000	4,000	32,000		”	”	”	”	”	”	
” (第六回)	500,000	300,000	20,000	180,000		”	6.5	45. 3	4. 5	16. 5.31	6. 12	
” (第七回)	200,000	112,000	8,000	80,000		”	6.0	1. 10	4. 9	16. 9.30	4. 10	
” (第八回)	500,000	260,000	20,000	220,000		”	6.5	2. 3	5. 1	17. 1.31	2. 8	
” (第九回)	100,000	52,000	4,000	44,000		”	”	2. 4	”	”	”	
” (第十回)	150,000	77,200	4,000	68,800		”	”	2. 9	3. 7	18. 7.31	2. 8	
” (第十六回)	250,000	44,000	5,000	201,000		”	”	5. 5	8. 4	23. 4.30	5. 11	
” (第十七回)	100,000	18,000	3,000	79,000		”	”	5. 10	8. 11	23. 11.30	6. 12	
” (第十八回)	300,000	30,000	5,000	265,000		”	6.0	6. 8	9. 3	24. 3.31	4. 10	
” (第十九回)	300,000	20,000	5,000	275,000		”	”	6. 12	9. 8	24. 8.31	3. 9	
” (第廿回)	600,000	30,000	10,000	560,000		”	”	7. 5	10. 2	25. 2	”	
” (第廿一回)	300,000	40,000	10,000	250,000		”	6.3	8. 3	9. 11	24. 11.30	6. 12	
” (第廿二回)	700,000	10,100	10,100	679,800		”	”	8. 5	11. 4	26. 4.30	5. 11	

備考 發行年月及据置滿期ノ欄中普通ノ活字ハ大正ノ年月ニシテ肉太ノ活字ハ明治ノ年月ナリ、*印ヲ付セルハ當季間ノ新發行分ナリ

發行銀行名	發行高	前季末迄	當半季間	未償還高	各未償還高合計	發行(百圓=付)價格	利率	發行年月	据置満期	償還満期	利子仕拂期	備考
		償還高	償還高									
廣島縣農工銀行(第十回)	300,000	58,300	8,400	233,300		100	6.5	5. 6	8. 5	25: 5.31	6. 12	
” (第十一回)	200,000	35,000	5,000	160,000		”	”	5. 8	”	”	”	
” (第十二回)	100,000	12,400	2,600	85,000		”	6.0	6. 6	9. 4	26: 3.31	4. 10	
” (第十三回)	200,000	13,000	3,300	183,700		”	”	6. 12	9. 9	26: 9.30	”	
” (第十四回)	250,000	7,200	3,000	239,800		”	”	7. 10	10. 9	27: 9.30	”	
” (第十五回)	50,000	2,000	1,000	47,000		”	”	7. 11	”	”	”	
” (第十六回)	200,000	20,000	5,000	175,000		”	6.3	8. 2	9. 10	27: 10.31	5. 11	
” (第十七回)	70,000	4,500	2,000	63,500		”	”	8. 9	10. 10	25: 10.31	”	
” (第十八回)	200,000	0	3,300	196,700		”	6.5	8. 11	11. 9	28: 9.30	4. 10	
” (第十九回)	50,000	0	1,000	49,000		”	”	8. 12	”	28: 9.30	”	
” (第廿回)	100,000	0	3,000	97,000		”	6.4	”	11. 10	28: 10.31	5. 11	
” (第廿一回)	300,000	0	0	300,000		”	7.5	10. 11	12. 5	22: 5	6. 12	
” (第廿二回)	550,000	0	0	550,000		100	”	10. 12	12. 5	”	”	
” (第廿三回)	300,000	0	0	300,000		”	”	11. 6	13. 5	23: 5	”	
” (第廿四回)	300,000	0	0	300,000		”	”	”	”	”	”	
” (第廿五回)	* 500,000	0	0	500,000		”	7.8	12. 4	13. 5	”	”	
” (第廿六回)	* 300,000	0	0	300,000	4,491,800	”	”	”	”	”	”	
阿波農工銀行(第一回)	90,000	73,500	3,500	13,000		”	4.5	44: 7	45: 6	15: 6.30	1. 7	

備考 發行年月及据置満期ノ欄中普通ノ活字ハ大正ノ年月ニシテ肉太ノ活字ハ明治ノ年月ナリ、*印ヲ付セルハ當半季間ノ新發行分ナリ

考

發行銀行名	發行高	前季末迄 償還高	當季間 償還高	未償還高	各 未償還高 合計	發 行 價 格 (百 圓 二 付)	利 率	發 行 年 月	据 置 滿 期	償 還 滿 期	利 子 仕 拂 期	備 考
	圓	圓	圓	圓	圓	圓	厘分	年月	年月	年月日	月月	
阿波農工銀行(第二回)	200,000	80,000	5,000	115,000		100	6.5	1. 9	3. 12	18: 12:31	1. 7	
” (第三回)	300,000	112,000	8,000	180,000		”	”	2. 3	4. 12	19: 12:31	”	
” (第四回)	200,000	50,000	5,000	145,000		”	7.0	3. 3	6. 12	22: 6:30	”	
” (第五回)	400,000	80,000	8,000	312,000		98	”	3. 11	”	21: 12:31	”	
” (第六回)	200,000	32,000	4,000	164,000		”	”	4. 11	7. 12	22: 12:31	”	
” (第七回)	200,000	24,000	4,000	172,000		100	”	5. 5	8. 8	23: 8:31	3. 9	
” (第八回)	100,000	8,000	2,000	90,000		98	6.0	6. 11	9. 12	25: 12:31	1. 7	
” (第九回)	200,000	12,000	6,000	182,000		”	”	7. 7	10. 10	26: 10	5. 11	
” (第十回)	300,000	22,000	5,000	173,000		100	6.3	8. 2	9. 10	27: 10:31	”	
” (第十一回)	100,000	0	3,000	97,000		”	6.5	8. 3	11. 12	27: 12:31	1. 7	
” (第十二回)	120,000	0	3,000	117,000		98	”	8. 11	”	”	”	
” (第十三回)	300,000	0	0	300,000		100	7.0	9. 3	12. 6	28: 7	”	
” (第十四回)	150,000	0	0	150,000		”	”	”	”	”	”	
” (第十五回)	150,000	0	0	150,000		”	7.5	9. 10	”	24: 6:30	”	
” (第十六回)	200,000	0	0	200,000		”	”	1. 11	12. 12	20: 12	”	
” (第十七回)	300,000	0	0	300,000		”	”	”	”	”	”	
” (第十八回)	*300,000	0	0	300,000		”	8.0	12. 6	14. 6	24: 6:30	1. 7	
” (第十九回)	*120,000	0	0	120,000	3,280,000	”	”	”	”	”	”	

備考 發行年月及据置滿期ノ欄中普通ノ活字ハ大正ノ年月ニシテ肉太ノ活字ハ明治ノ年月ナリ、*印ヲ付セルハ當季間ノ新發行分ナリ

備考

發行銀行名	發行高	前季末迄	當半季間	未償還高	各 未償還高 合計	發(百 行圓 價二 格)	利 率	發 行 年 月	据 置 滿 期	償 還 滿 期	利 子 仕 拂 期	備 考
		償還高	償還高									
	圓	圓	圓	圓	圓	圓	分厘	年月	年月	年月日	月月	
愛媛縣農工銀行(第一回)	90,000	66,000	3,000	21,000		100	4.5	44. 7	44. 12	15: 12. 31	1. 7	
” (第二回)	300,000	148,000	10,000	142,000		”	6.5	1. 12	4. 12	19: 12. 31	6. 12	
” (第三回)	300,000	60,000	7,000	233,000		”	6.2	7. 4	9. 2	29: 2. 28	3. 9	
” (第四回)	500,000	50,000	12,500	437,500		”	6.3	7. 11	9. 10	29: 10. 31	5. 11	
” (第五回)	200,000	20,000	5,000	175,000		”	”	8. 3	”	”	”	
” (第六回)	140,000	4,000	4,000	132,000		”	6.4	8. 12	11. 5	28: 12. 1	6. 12	
” (第七回)	500,000	138,000	13,800	248,200		”	7.0	9. 2	11. 2	28: 9. 1	3. 9	
” (第八回)	150,000	12,000	4,000	134,000		”	7.5	9. 6	10. 5	29: 6. 1	6. 12	
” (第九回)	70,000	0	0	70,000		”	7.7	9. 12	12. 5	29: 12. 1	”	
” (第十回)	60,000	4,500	1,500	54,000		”	7.9	10. 3	10. 5	2: 6. 1	”	
” (第十一回)	70,000	0	0	70,000		”	”	10. 8	12. 4	30: 5	5. 11	
” (第十二回)	200,000	0	0	200,000		”	7.5	11. 4	12. 3	17: 4	4. 10	
” (第十三回)	300,000	0	0	300,000		”	”	11. 6	12. 5	17: 6	6. 12	
” (第十四回)	300,000	0	0	300,000		”	7.8	11. 9	12. 8	17: 8	3. 9	
” (第十五回)	200,000	0	0	200,000		”	”	”	”	”	”	
” (第十六回)	300,000	0	0	300,000		”	8.0	11. 12	13. 11	18: 11	6. 12	
” (第十七回)	500,000	0	0	500,000		”	”	”	”	18: 12. 1	”	
” (第十八回) *	300,000	0	0	300,000		”	”	12. 4	13. 9	18: 4. 1	4. 10	

備考 發行年月及据置滿期ノ欄中普通ノ活字ハ大正ノ年月ニシテ肉太ノ活字ハ明治ノ年月ナリ、*印ヲ付セルハ當半季間ノ新發行分ナリ

發行銀行名	發行高	前季末迄 償還高	當季間 償還高	未償還高	各 未償還高 合計	發(百 行圓 價=格) 付	利 率	發 行 年 月	据 置 滿 期	償 還 滿 期	利 子 仕 拂 期	備 考
	圓	圓	圓	圓	圓	圓	分厘	年月	年月	年月日	月月	
愛媛縣農工銀行(第十九回)	* 500,000	0	0	500,000	4,416,700	100	8.0	12. 4	13. 9	18: 4. 1	4, 10	
大分縣農工銀行(第一回)	70,000	35,000	2,000	33,000		100	4.5	44. 7	45. 6	15: 6.30	1. 7	
” (第二回)	300,000	105,000	7,500	187,500		”	6.5	45. 5	4. 12	24: 12.31	”	
” (第三回)	200,000	107,000	7,000	86,000		”	”	2. 4	3. 2	18: 2.28	3. 9	
” (第七回)	500,000	119,000	17,000	364,000		”	6.3	7. 4	8. 3	23: 3.31	4. 10	
” (第八回)	230,000	49,000	7,000	144,000		”	”	7. 5	8. 4	23: 4.30	5, 11	
” (第九回)	250,000	32,000	8,000	210,000		”	”	8. 3	9. 11	24: 11.30	6, 12	
” (第十回)	300,000	20,000	1,000	270,000		”	7.0	9. 4	10. 12	25: 12.31	1. 7	
” (第十一回)	200,000	13,000	6,500	180,500		”	6.9	9. 5	10. 11	25: 11.30	6. 12	
” (第十二回)	250,000	8,000	8,000	234,000		”	7.7	10. 4	11. 2	26: 3.31	3. 9	
” (第十三回)	100,000	3,000	3,000	94,000		98	”	10. 5	11. 4	26: 4.30	5. 11	
” (第十四回)	500,000	0	0	500,000	2,303,000	”	7.5	11. 4	12. 3	27: 3.31	4. 10	
肥後農工銀行(第一回)	110,000	84,000	4,000	22,000		100	4.5	44: 7	45: 5	15: 6.15	6. 12	
” (第二回)	500,000	160,000	15,000	325,000		”	6.5	45: 5	4. 11	19: 12.31	”	
” (第三回)	300,000	70,000	10,000	220,000		”	”	1. 12	6. 11	21: 12.31	”	
” (第四回)	300,000	0	0	300,000	867,000	”	6.9	9. 4	13. 11	28: 12.31	”	
宮崎農工銀行(第一回)	70,000	50,000	2,500	17,500		100	4.5	44: 7	45: 5	15: 6.30	1. 7	
” (第二回)	300,000	148,000	7,000	145,000		”	6.5	44: 12	3. 12	23: 12.31	”	

備考 發行年月及据置滿期ノ欄中普通ノ活字ハ大正ノ年月ニシテ肉太ノ活字ハ明治ノ年月ナリ、*印ヲ付セルハ當季間ノ新發行分ナリ

發行銀行
宮崎農工銀行
”
”
”
”
鹿兒島縣農工銀行
”
”
”
”
”

備考 發行年月

備考

發行銀行名	發行高	前季末迄 償還高	當季間 償還高	未償還高	各 未償還高 合計	發(百 行圓 價二 格付)	利 率	發 行 年 月	据 置 滿 期	償 還 滿 期	利 子 仕 拂 期	備 考
	圓	圓	圓	圓	圓	圓	分厘	年月	年月	年月日	月月	
宮崎農工銀行(第三回)	300,000	180,000	10,000	110,000		100	6.5	45. 6	4. 6	19. 6.30	1. 7	
” (第四回)	200,000	117,500	6,500	76,000		”	”	2. 4	4. 5	19. 5.31	”	
” (第五回)	80,000	0	2,500	77,500		”	6.4	8. 12	11. 11	27. 11.30	”	
” (第六回)	300,000	0	0	300,000		”	8.0	11. 12	13. 11	21. 12	6. 12	
” (第七回)	153,000	0	0	153,000	879,000	”	”	”	”	”	”	
鹿児島縣農工銀行(第三回)	110,000	80,000	4,000	26,000		100	4.5	44. 7	45. 6	15. 6.30	1. 7	
” (第四回)	300,000	140,000	10,000	150,000		”	6.5	45. 3	5. 12	20. 12.31	”	
” (第五回)	400,000	166,000	13,000	221,000		”	”	1. 7	6. 5	21. 5.31	6. 12	
” (第六回)	100,000	51,000	3,000	46,000		”	”	1. 9	3. 5	18. 5.31	”	
” (第八回)	600,000	0	0	600,000		”	8.0	10. 2	12. 11	22. 11	”	
” (第九回)	* 600,000	0	0	600,000	1,643,000	”	”	12. 5	14. 4	22. 4.30	5. 11	

備考 發行年月及据置滿期ノ欄中普通ノ活字ヘ大正ノ年月ニシテ肉太ノ活字ヘ明治ノ年月ナリ、*印ヲ付セルハ當季間ノ新發行分ナリ

發行會社名	發行高	前季末迄 償還高	當季季間 償還高	未償還高	各 未償還高 合計	發(百 行圓 價=付) 格)	利 率	發 行 年 月	据 置 滿 期	償 還 滿 期	利 子 仕 拂 期	備 考
會社々債	圓	圓	圓	圓	圓	圓	分厘	年月	年月	年月日	月月	
鐵道及軌道	243,678,000	1,856,500	8,900	241,812,600								
伊那電氣鐵道株式會社(第一回)	5,000,000	0	0	5,000,000	5,000,000	97½	9.5	10. 12	11. 12	15: 12. 1	6. 12	物上擔保附(軌道鐵道及工場抵當)
播州鐵道株式會社(第二回)	300,000	0	0	300,000	300,000	100	7.0	7. 8	9. 8	17: 8. 10	„	
阪神急行電鐵株式會社(第一回)	2,000,000	0	0	2,000,000		„	6.0	43. 7	4. 6	14: 6. 30	4. 10	
„ (第二回)	10,000,000	0	0	10,000,000	12,000,000	97	7.0	10. 9	11. 10	16: 10	„	
博多灣鐵道汽船株式會社(第一回)	1,500,000	0	0	1,500,000		96	8.0	9. 10	10. 10	12: 10. 20	4. 10	
„ (第二回)	1,000,000	0	0	1,000,000	2,500,000	97½	7.5	10. 5	11. 5	15: 5. 1	5. 11	
東武鐵道株式會社(第四回)	1,000,000	150,000	0	850,000	850,000	98½	6.0	6. 9	8. 9	16: 9. 24	6. 12	
朝鮮中央鐵道株式會社(第一回)	3,500,000	0	0	3,500,000	3,500,000	96	8.0	9. 11	10. 11	12: 11. 30	6. 12	物上擔保附(鐵道抵當)
岡山電氣軌道株式會社(第一回)	200,000	10,000	0	190,000	190,000	100	7.0	7. 5	10. 4	17: 4. 30	3. 9	
大阪電氣軌道株式會社(第三回)	3,000,000	0	0	3,000,000	3,000,000	„	6.5	4. 12	5. 9	15: 9. 30	„	物上擔保附(軌道抵當)
四日市鐵道株式會社(第一回)	150,000	0	0	150,000	150,000	„	8.0	11. 4	—	14: 4. 1	6. 12	
登別溫泉軌道株式會社(第一回)	18,000	9,000	900	8,100	8,100	„	8.5	5. 5	7. 5	17: 12. 11	„	
野上輕便鐵道株式會社(第二回)	40,000	24,000	8,000	8,000	8,000	„	8.0	5. 9	8. 10	13: 10. 31	„	物上擔保附(輕便鐵道抵當)
京成電氣鐵道株式會社(第二回)	950,000	380,000	0	570,000		„	„	5. 1	9. 12	16: 12. 28	„	„ (軌道及工場抵當)
„ (第三回)	2,500,000	0	0	2,500,000	3,070,000	98½	7.5	10. 11	11. 12	16: 11. 1	5. 11	„ (軌道抵當)
京津電氣軌道株式會社(第一回)	700,000	450,000	0	250,000	250,000	100	7.0	4. 11	7. 11	12: 11. 7	6. 12	„ (軌道及工場抵當)

備考 發行年月及据置滿期ノ欄中普通ノ活字ハ大正ノ年月ニシテ肉太ノ活字ハ明治ノ年月ナリ、*印ヲ付セルハ當季季間ノ新發行分ナリ

發行銀行

京濱電氣鐵道株式會社

京阪電氣鐵道株式會社

愛知電氣鐵道株式會社

九州電氣鐵道株式會社

南滿州鐵道株式會社

„

„

„

„

„

„

„

„

„

„

„

漢鐵道株式會社

備考 發行年

發行銀行名	發行高	前季末迄	當半季間	未償還高	各未償還高合計	發(百圓價=付)	利率	發行年月	据置満期	償還満期	利子仕拂期	備考
		償還高	償還高									
京濱電氣鐵道株式會社(第一回)	1,800,000	0	0	1,800,000		97	6.0	44: 6	3. 6	13: 6. 1	5. 11	(物上擔保附軌道抵當)
” (第二回)	3,000,000	0	0	3,000,000	4,800,000	98½	8.0	11. 7	12. 5	14: 5	6. 12	
京阪電氣鐵道株式會社(い 號)	5,900,000	0	0	5,900,000	5,000,000	97½	7.5	11. 9	13. 9	15: 3.15	3. 9	
愛知電氣鐵道株式會社(第一回)	2,000,000	0	0	2,000,000	2,000,000	98	8.0	” 12.	9	14: 9 1	”	
九州電氣鐵道株式會社(第二回)	2,000,000	833,500	0	1,166,500	1,166,500	99½	7.0	4. 10	6. 10	14: 10.16	4. 10	
南滿州鐵道株式會社(第五回)	5,700,000	0	0	5,700,000		100	6.0	6. 8	11. 7	21: 7.31	3. 9	
” (第六回)	4,500,000	0	0	4,500,000		91½	5.0	6, 10	16. 10	36: 10.21	4. 10	
” (第七回)	9,800,000	0	0	9,800,000		96½	6.0	7. 5	12. 5	22: 5.14	3. 9	
” (第八回)	20,000,000	0	0	20,000,000		93½	”	8. 7	13. 7	23: 7.20	6. 12	
” (第十回)	10,000,000	0	0	10,000,000		97	”	9. 3	10. 2	12: 8.31	”	
” (第十一回)	15,000,000	0	0	15,000,000		95	7.0	9. 8	10. 8	12: 8.20	2. 8	
” (第十二回)	10,000,000	0	0	10,000,000		”	”	9. 9	10. 9	12: 9. 1	3. 9	
” (第十三回)	15,000,000	0	0	15,000,000		”	”	9. 11	10. 11	13: 11.10	6. 12	
” (第十四回)	25,000,000	0	0	25,000,000		96	”	10. 2	11. 2	15: 2.20	2. 8	
” (第十五回)	30,000,000	0	0	30,000,000		97	”	10. 8	11. 7	17: 8. 1	”	
” (第十六回)	20,000,000	0	0	20,000,000		96½	”	11. 9	—	14: 9.15	3. 9	
” (第十七回)	30,000,000	0	0	30,000,000	195,000,000	94½	”	11. 11	12. 10	16: 5. 1	5. 11	
濠鐵道株式會社(第一回)	20,000	0	0	20,000	20,000	100	”	5. 9	8. 7	13: 7.31	1. 7	

備考 發行年月及据置満期ノ欄中普通ノ活字ハ大正ノ年月ニシテ肉太ノ活字ハ明治ノ年月ナリ、*印ヲ付セルハ當半季間ノ新發行分ナリ

考

附(軌道鐵道及工場抵當)

附(鐵道抵當)

附(軌道抵當)

附(輕便鐵道抵當)

(軌道及工場抵當)

(軌道抵當)

(軌道及工場抵當)

發行會社名	發行高	前季末迄 償還高	當季間 償還高	末償還高	各 未償還高 合計	發(百 行圓 價二 格付)	利 率	發 行 年 月	据 置 滿 期	償 還 滿 期	利 子 拂 期	備 考
	圓	圓	圓	圓	圓	圓	分厘	年月	年月	年月日	月月	
三重合同電氣株式會社(第一回)	1,000,000	0	0	1,000,000		94	9.0	10. 3	11. 3	13. 3. 14	6. 12	(舊伊勢電氣鐵道社債)
” (第二回)	2,000,000	0	0	2,000,000	3,000,000	97	8.0	11. 11	12. 11	14. 11.15	5. 11	
海運及造船	102,250,000	8,550,000	3,100,000	90,500,000								
東洋汽船株式會社(第六回)	5,000,000	0	1,500,000	3,500,000		100	8.0	9. 4	11. 4	14. 4.24	6. 12	物上擔保附(船舶抵當)
” (第七回)	5,000,000	0	0	5,000,000		”	”	9. 11	11. 11	14. 11.24	”	(”)
” (第八回)	7,000,000	0	0	7,000,000		96½	”	10. 6	12. 5	15. 5	”	(”)
” (第九回)	3,000,000	0	0	3,000,000		98	”	10. 10	11. 10	13. 10.14	”	(”)
” (第十回)	2,750,000	0	0	2,750,000	12,250,000	100	9.0	11. 11	13. 11	16. 10.20	”	
株式會社石川島造船所(第一回)	3,000,000	0	0	3,000,000	3,000,000	98	8.0	10. 4	12. 4	15. 4. 1	4. 11	
株式會社大阪鐵工所(第二回)	1,500,000	0	0	1,500,000		100	6.5	5. 9	7. 9	15. 9.15	6. 12	
” (第三回)	5,000,000	0	0	5,000,000	6,500,000	97	7.5	11. 9	12. 9	15. 9. 1	3. 9	
株式會社川崎造船所(第七回)	3,000,000	1,500,000	0	1,500,000		”	7.0	4. 9	6. 9	12. 9.14	5. 11	
” (第八回)	3,000,000	1,650,000	1,350,000	0		100	”	5. 4	6. 3	12. 3.31	4. 10	
” (第九回)	7,000,000	0	0	7,000,000		96½	7.5	11. 9	12. 9	16. 9.25	6. 12	
” (第十回)	* 10,000,000	0	0	10,000,000	18,500,000	98	8.0	12. 3	13. 3	17. 3. 1	3. 9	
橫濱船渠株式會社(第一回)	5,000,000	500,000	250,000	4,250,000	4,250,000	100	6.3	8. 9	10. 8	20. 8.31	3. 9	
國際汽船株式會社(第一回)	26,500,000	5,000,000	0	21,500,000	21,500,000	”	7.0	”	9. 9	18. 9.22	6. 12	
阿波國共同汽船株式會社(第三回)	500,000	0	0	500,000	500,000	”	”	7, 11	9. 11	12. 11.30	3. 9	物上擔保附(船舶抵當)

備考 行年月及据置滿期ノ欄中普通ノ活字ハ大正ノ年月ニシテ肉太ノ活字ハ明治ノ年月ナリ、*印ヲ付セルハ當季間ノ新發行分ナリ

發行會社名
岸本汽船株式會社(第一回)
三菱造船株式會社(第一回)
鑛業及冶金
日本鋼管株式會社(第一回)
” (第二回)
株式會社日本製鋼所(第一回)
” (第二回)
” (第三回)
北海道炭礦汽船株式會社(第一回)
” (第二回)
” (第三回)
東光探炭株式會社(第一回)
沖見初炭坑汽船株式會社(第一回)
” (第二回)
沖繩炭礦株式會社(第一回)
帝國炭業株式會社(第一回)
福東鑛業株式會社(第一回)
旭石油株式會社(第一回)

備考 發行年月及据置滿期

發行會社名	發行高	前季末迄	當半季間	未償還高	各未償還高合計	發(百圓)行圓價(付格)	利率	發行年月	据置滿期	償還滿期	利子仕拂期	備考
		償還高	償還高									
岸本汽船株式會社(第一回)	5,000,000	0	0	5,000,000	5,000,000	100	3.0	10. 12	—	20: 12.1	10	
三菱造船株式會社(第一回)	10,000,000	0	0	10,000,000	10,000,000	„	6.0	7, 3 12.	4 17:	4.30	4. 10	
鑛業及冶金												
日本鋼管株式會社(第一回)	5,000,000	0	0	5,000,000		100	6.5	7. 6 10.	6 15:	6.15	4. 10	物上擔保附(工場抵當)
„ (第二回)	2,000,000	1,200,000	400,000	400,000	5,400,000	„	8.0	9. 3 10.	2 12:	8.31	6. 12	
株式會社日本製鋼所(第一回)	10,000,000	2,700,000	0	7,300,000		95	5.0	43, 11 4.	11 19:	11.10	„	物上擔保附(工場抵當)
„ (第二回)	5,000,000	0	0	5,000,000		97	8.0	9. 7 —	12:	7.15	1. 7	
„ (第三回)	5,000,000	0	0	5,000,000	17,300,000	„	„	9. 12 —	12:	12. 1	6. 12	
北海道炭礦汽船株式會社(第二回)	6,000,000	0	0	6,000,000		96½	6.0	5. 10 —	15:	10	„	
„ (第三回)	6,000,000	0	0	6,000,000		97½	7.0	10. 10 11.	10 17:	10	„	
„ (第四回)	4,000,000	0	0	4,000,000	16,000,000	„	7.5	11. 5 12.	4 14:	5	„	
東光採炭株式會社(第一回)	50,000	0	0	50,000	50,000	100	12.0	11. 9 12.	9 14:	9.30	5. 11	
沖見初炭坑汽船株式會社(第一回)	1,500,000	0	0	1,500,000		„	9.0	11. 4 13.	4 17:	4	„	
„ (第二回)	500,000	0	0	500,000	2,000,000	„	„	11. 11 14.	11 19:	11.	6. 12	
沖繩炭礦株式會社(第一回)	50,000	0	0	50,000	50,000	98	10.0	10. 12 11.	12 16:	12.31	„	
帝國炭業株式會社(第一回)	3,000,000	1,500,000	0	1,500,000	1,500,000	„	7.0	8. 8 9.	8 13:	8.9	3. 9	物上擔保附(鑛業抵當)
極東鑛業株式會社(第一回)	500,000	0	0	500,000	500,000	95	10.0	9. 12 12.	12 17:	12. 1	6. 12	
旭石油株式會社(第一回)	3,500,000	0	0	3,500,000	3,500,000	100	8.0	11. 5 13.	4 16:	4.30	3. 9	舊帝國石油社債

備考 發行年月及据置滿期ノ欄中普通ノ活字ハ大正ノ年月ニシテ肉太ノ活字ハ明治ノ年月ナリ、*印ヲ付セルハ當半季間ノ新發行分ナリ

備考

伊勢電氣鐵道社債)

物上擔保附(船舶抵當)

(„)
(„)
(„)

物上擔保附(船舶抵當)

發行會社名	發行高	前季末迄 償還高	當季間 償還高	未償還高	各 未償還高 合計	發(百 行圓 價=付 格)	利 率	發 行 年 月	据 置 滿 期	償 還 滿 期	利 子 仕 拂 期	備 考
	圓	圓	圓	圓	圓	圓	分厘	年月	年月	年月日	月月	
明治石油株式會社(第一回)	60,000	0	0	60,000	60,000	100	6.0	8. 6	11. 5	17: 3-31	6. 12	
大正石油株式會社(第一回)	* 500,000	0	0	500,000	500,000	91	9.0	12. 2	—	14:	5. 11	
電燈及電力	210,393,000	6,268,000	5,335,000	198,790,000								
揖斐川電氣株式會社(第一回)	5,000,000	0	0	5,000,000		98	8.0	10. 3	12. 3	15: 3	3. 9	物上擔保附(工場抵當)
” (第二回)	3,000,000	0	0	3,000,000	8,000,000	97½	”	11. 12	—	13: 12	6. 12	” (”)
新潟水力電氣株式會社(第一回)	500,000	125,000	25,000	350,000	350,000	97	6.0	6. 11	9. 10	19: 5-31	”	
日本電力株式會社(第一回)	5,000,000	0	0	5,000,000		”	8.0	9. 11	10. 11	12: 11-23	”	
” (第二回)	5,000,000	0	0	5,000,000	10,000,000	”	7.5	11. 9	11. 9	14: 9-25	”	
北海道電燈株式會社(第一回)	5,000,000	0	0	5,000,000		98	”	10. 7	12. 6	15: 6-30	5. 11	{物上擔保附(工場抵當) (舊富士電氣社債)
” (第二回)	* 5,000,000	0	0	5,000,000	10,000,000	97½	8.0	12. 5	13. 5	17: 5-15	6. 12	物上擔保附(工場抵當)
德島水力電氣株式會社(第一回)	1,000,000	0	0	1,000,000		97	9.0	10. 3	11. 2	13: 2	6. 12	
” (第二回)	2,000,000	0	0	2,000,000	3,000,000	”	8.0	11. 11	12. 11	14: 11	5. 11	
東京電燈株式會社	3,000,000	0	0	3,000,000		97	”	9. 11	10. 11	12: 11-24	3. 9	舊橫濱電氣社債
”	500,000	0	0	500,000		98	7.0	8. 12	12. 11	22: 11-30	6. 12	舊高崎水力電氣社債
”	4,000,000	2,000,000	1,000,000	1,000,000		100	6.0	6. 5	8. 5	13: 2-28	3. 9	舊舊猪苗代水力電氣社債
”	2,000,000	200,000	300,000	1,500,000	6,000,000	”	6.5	7. 4	10. 5	15: 5-31	6. 12	”
東信電氣株式會社(第一回)	1,500,000	0	0	1,500,000	1,500,000	97	8.0	9. 9	10. 9	12: 9-15	3. 9	物上擔保附(工場抵當)
帝國電燈株式會社(第一回)	3,000,000	0	0	3,000,000		100	”	10. 9	12. 9	15: 9-1	6. 12	” (”)

備考 發行年月及据置滿期ノ欄中普通ノ活字ハ大正ノ年月ニシテ肉太ノ活字ハ明治ノ年月ナリ、*印ヲ付セルハ當季間ノ新發行分ナリ

發行會社名

帝國電燈株式會社(第二)
” (第三)
東邦電力株式會社(第一)
” (第二)
” (第三)
” (第四)
” (第五)
” (第六)
中外電氣株式會社(第一)
” (第二)
中國水力電氣株式會社(第一)
” (第二)
大阪電燈株式會社(第一)
岡山電燈株式會社(第一)
臺灣電力株式會社(第一)
” (第二)
大同電力株式會社(第一)
” (第二)

備考 發行年月及据

發行會社名	發行高	前季末迄 還價高	當季間 償還高	未償還高	各 未償還高 合計	發(百 行圓 價二 格付)	利 率	發 行 年 月	据 置 滿 期	償 還 滿 期	利 子 仕 拂 期	備 考
	圓	圓	圓	圓	圓	圓	分厘	年月	年月	年月日	月月	
大同電力株式會社(第三回)	* 10,000,000	0	0	10,000,000	27,500,000	96½	7.0	12.3	13.9	15.3.1	3.9	
宇治川電氣株式會社(第五回)	2,000,000	0	0	2,000,000		98½	6.0	5.10	7.10	15.10.19	6.12	
” (第六回)	1,500,000	0	0	1,500,000		100	”	6.5	8.5	16.5.20	”	
” (第七回)	5,000,000	0	0	5,000,000		”	6.5	7.4	9.3	17.3.31	”	
” (第八回)	5,000,000	0	0	5,000,000		87½	7.0	10.4	11.4	14.4.	”	
” (第九回)	7,000,000	0	0	7,000,000		98	7.5	11.3	13.3	16.4.1	”	
” (第十回)	* 10,000,000	0	0	10,000,000		100	8.0	12.4	14.4	17.4.2	”	
”	3,000,000	0	0	3,000,000	33,500,000	98	7.5	10.10	13.10	15.10.	6.12	舊大正水力電氣社債
濃飛電氣株式會社(第一回)	750,000	0	0	750,000	750,000	100	9.0	11.8	12.8	14.8.10	”	
群馬電力株式會社(第一回)	3,000,000	0	0	3,000,000		”	8.0	11.4	13.4	16.4.14	3.9	
” (第二回)	3,000,000	0	0	3,000,000	6,000,000	”	”	”	”	”	”	
福島電燈株式會社(第一回)	3,500,000	0	0	3,500,000		97	”	10.3	11.3	13.3.	6.12	物上擔保附(工場抵當)
” (第二回)	1,500,000	0	0	1,500,000	5,000,000	100	9.0	11.7	12.7	14.7.	”	
富士水電株式會社(第二回)	3,200,000	200,000	0	3,000,000		”	7.0	17.12	11.12	15.12.5	”	物上擔保附(工場抵當)
” (第三回)	5,000,000	0	0	5,000,000		98½	8.0	10.4	11.4	14.4.	”	
” (第四回)	3,000,000	0	0	3,000,000		98	”	11.5	12.5	15.5.	”	
” (第五回)	2,500,000	0	0	2,500,000	13,500,000	”	”	11.10	—	13.10.31	3.9	
郡山電氣株式會社(第一回)	3,500,000	0	0	3,500,000		98	”	10.2	12.2	15.2.	5.11	物上擔保附(工場抵當)

備考 發行年月及据置滿期ノ欄中普通ノ活字ハ大正ノ年月ニシテ肉太ノ活字ハ明治ノ年月ナリ、*印テ付セルハ當季間ノ新發行分ナリ

發行會社名	備考
郡山電氣株式會社	
會津電力株式會社	
”	
札幌水力電氣株式會社	
”	
鬼怒川水力電氣株式會社	
”	
京都電燈株式會社	
”	
九州水力電氣株式會社	
信濃電氣株式會社	
”	
”	
紡績及	
和泉紡績株式會社	
日本麻絲株式會社	
日本製麻株式會社	
日本絹織株式會社	
備考 發行	

發行會社名	發行高	前季末迄	當季中間	未償還高	各未償還高 合計	發(百 行圓 價=格)	利 率	發 行 年 月	据 置 滿 期	償 還 滿 期	利 子 仕 拂 期	備 考
		償還高	償還高									
郡山電氣株式會社(第二回)	1,500.000	0	0	1,500.000	5,000.000	98	9.0	11.10	12.9	14.9	3.9	物上擔保附(工場抵當)
會津電力株式會社(第一回)	150.000	70.000	5.000	75.000		97	7.4	5.7	7.5	14.5.31	5.11	
„ (第二回)	550.000	70.000	0	480.000	555.000	97	8.0	10.4	11.4	13.4	6.12	物上擔保附(工場抵當)
札幌水力電氣株式會社(第四回)	160.000	50.000	5.000	105.000		100	6.5	6.10	—	16.11.30	5.11	
„ (第五回)	250.000	10.000	0	240.000	345.000	97	7.0	9.6	—	11.11.30	„	
鬼怒川水力電氣株式會社(第二回)	6,000.000	450.000	0	5,550.000		97	„	5.11	8.11	15.11.10	6.12	物上擔保附(工場抵當)
„ (第三回)	3,500.000	0	0	3,500.000	9,050.000	97	„	7.9	10.9	17.9.1	„	„ („)
京都電燈株式會社(第五回)	500.000	0	0	500.000		97½	6.0	4.3	2.4	14.1.31	„	
„ (第六回)	500.000	250.000	0	250.000	750.000	93	„	1.12	6.12	16.12.1	„	
九州水力電氣株式會社(第二回)	6,000.000	1,200.000	1,200.000	3,600.000	3,600.000	100	7.0	5.5	10.4	15.4.30	„	物上擔保附(工場及軌道抵當)
信濃電氣株式會社(第一回)	1,000.000	400.000	200.000	400.000		97	6.5	7.5	9.4	14.4.30	4.10	„ (工場抵當)
„ (第二回)	1,000.000	300.000	0	700.000		97	7.0	8.4	10.4	15.4.15	6.2	„ („)
„ (第三回)	500.000	100.000	100.000	300.000	1,400.000	97	„	8.8	10.8	15.8.14	„	„ („)
紡績及織物	29,590,000	4,951,900	1,058,900	1,058,100	23,580,000							
和泉紡績株式會社(第一回)	600.000	530.000	0	70.000	70.000	100	7.0	5.6	7.6	15.6.9	6.12	物上擔保附(工場抵當)
日本麻絲株式會社(第一回)	1,000.000	0	0	1,000.000	1,000.000	99	„	8.12	11.12	16.12.31	„	
日本製麻株式會社(第一回)	5,000.000	0	0	5,000.000	5,000.000	97	8.0	9.12	10.12	12.12.10	„	物上擔保附(工場抵當)
日本絹織株式會社(第一回)	1,000.000	0	0	1,000.000	1,000.000	97½	„	10.8	11.7	13.6	3.9	„

備考 發行年月及据置滿期ノ欄中普通ノ活字ハ大正ノ年月ニシテ肉太ノ活字ハ明治ノ年月ナリ、*印ヲ付セルハ當季中間ノ新發行分ナリ

考

電力電氣社債

保附(工場抵當)

保附(工場抵當)

保附(工場抵當)

備考

發行會社名	發行高	前季末迄	當季中間	未償還高	各未償還高令計	發(百圓)行圓價(付)	利	發行年月	据置滿期	償還滿期	利子仕拂期	備考
		償還高	償還高									
佐野紡績株式會社(第一回)	1,250,000	0	0	1,250,000	1,250,000	90	6.0	11. 9	14. 8	21: 8.30	3. 9	
モスリソ紡績株式會社(第一回)	*5,000,000	0	0	5,000,000	5,000,000	98	8.0	12. 6	14. 6	17: 6. 1	6. 12	
製糖及釀造	23,860,000	3,600,000	200,000	20,060,000								
東洋製糖株式會社(第二回)	5,000,000	1,000,000	0	4,000,000	4,000,000	98½	7.0	7. 8	10. 8	15: 8. 1	6. 12	
臺灣製糖株式會社(第一回)	5,000,000	2,000,000	0	3,000,000	3,000,000	100	6.5	7. 2	10. 2	15: 2.15	„	
鹽水港製糖株式會社(第二回)	5,000,000	0	0	5,000,000	5,000,000	98	7.0	10. 10	12. 10	17: 10	4. 10	
帝國製糖株式會社(第一回)	5,000,000	0	0	5,000,000		97	8.0	9. 10	10. 10	12: 10.25	1. 7	
„ (第二回)	1,000,000	0	0	1,000,000	6,000,000	„	„	9. 11	10. 11	12: 11.25	„	
日本アト-酒株式會社(第一回)	360,000	0	0	360,000	360,000	100	9.0	6. 4	8. 4	13: 4.29	5. 11	舊帝國シヤンペン社債
東洋釀造株式會社(第三回)	300,000	0	0	300,000		„	11.6	11. 8	—	12: 7.31	1. 7	
„ (第四回)	200,000	0	0	200,000	500,000	„	„	„	—	12: 8.31	„	
麒麟麥酒株式會社(第一回)	2,000,000	600,000	200,000	1,200,000	1,200,000	„	7.0	8. 12	10. 11	13: 11.30	6. 12	
製紙	32,000,000	1,800,000	1,025,000	29,175,000								
王子製紙株式會社(第二回)	2,500,000	1,200,000	650,000	650,000		100	6.5	5. 7	8. 6	13: 6	6. 12	
„ (第三回)	5,000,000	0	0	5,000,000	5,650,000	„	7.0	8. 11	11. 11	16: 11	„	
富士製紙株式會社(に 號)	1,500,000	600,000	75,000	825,000		„	7.5	5. 1	8. 1	14: 11.30	„	
„ (ほ 號)	4,000,000	0	0	4,000,000		„	6.5	7. 3	12. 3	19: 3.29	„	
„ (へ 號)	3,000,000	0	200,000	2,800,000		99	7.0	8. 5	11. 4	16: 4.30	5. 11	

備考 發行年月及据置滿期ノ欄中普通ノ活字ハ大正ノ年月ニシテ肉太ノ活字ハ明治ノ年月ナリ、*印ヲ付セルハ當季中間ノ新發行分ナリ

保附(工場抵當)

(„)

發行會社名	發行高	前季末迄 償還高	當季間 償還高	未償還高	各 未償還高 合計	發(百 行圓 價ニ 格付)	利 率	發 行 年 月	据 置 滿 期	償 還 滿 期	利 子 仕 佛 期	備 考
富士製紙株式會社(と 號)	1,000,000	0	100,000	900,000		99½	7.0	8. 5	11. 5	16: 5. 1	5. 11	
” (ち 號)	5,000,000	0	0	5,000,000		97	8.0	9. 11	10. 10	12: 10.31	3. 9	
” (り 號)	5,000,000	0	0	5,000,000		100	7.5	10. 9	14. 11	17: 11. 1	5. 11	
” (の 號)	5,000,000	0	0	5,000,000	23,525,000	”	8.0	11. 6	14. 5	18: 5.31	6. 12	
セメント	14,300,000	4,700,000	1,250,000	8,270,000								
淺野セメント株式會社(第二回)	4,000,000	3,000,000	500,000	500,000		100	7.5	7. 4	6. 5	12: 12.31	6. 12	
” (第三回)	4,000,000	1,500,000	500,000	2,000,000		”	”	7. 11	10. 10	14: 10	”	
” (第四回)	2,000,000	250,000	250,000	1,500,000		96½	”	8. 11	11. 10	15: 6.30	”	
” (第五回)	*3,500,000	0	0	3,500,000	7,500,000	98	8.0	12. 3	14. 2	17: 2	2. 8	
日本硬質陶器株式會社(第一回)	400,000	0	0	400,000	400,000	95	9.0	11. 11	13. 11	15: 11	—	
豊國セメント株式會社(第二回)	400,000	30,000	0	370,000	370,000	100	8.0	6. 11	7. 11	13: 11.23	6. 12	舊佐賀セメント社債
化學工業	20,394,650	2,550,000	200,000	17,644,650								
日本窒素肥料株式會社(第二回)	1,000,000	600,000	200,000	200,000		98	6.0	6. 5	8. 4	13: 4.30	5. 11	
” (第三回)	1,000,000	600,000	0	400,000	600,000	”	”	6. 11	8. 10	13: 11.30	”	
日本化學肥料株式會社(第一回)	5,000,000	0	0	5,000,000	5,000,000	97	9.0	9. 12	10. 12	12: 12.14	4: 10	物上擔保附(工場抵當)
株式會社日沙商會(第一回)	1,000,000	0	0	1,000,000	1,000,000	100	”	11. 5	13. 5	17: 5	5. 11	
星製藥株式會社(第一回)	1,000,000	0	0	1,000,000		”	8.0	11. 6	12. 5	13: 6. 1	{3. 6 9.12	
” (第二回)	2,000,000	0	0	2,000,000	3,000,000	”	”	11. 8	12. 7	13: 8. 1	”	

備考 發行年月及据置滿期ノ欄中普通ノ活字ハ大正ノ年月ニシテ肉太ノ活字ハ明治ノ年月ナリ、*印付セルハ當季間ノ新發行分ナリ

發行會社名
大阪アルカリ株式會社(第...
” (第...
大日本人造肥料株式會社(第...
” (第...
ダシロツテ護謨株式會社(第...
製造工
日本樂器製造株式會社(第...
東京瓦斯電氣工業株式會社(第...
” (第...
東京製綱株式會社(第...
株式會社川北電氣製作所(第...
樺太工業株式會社(第...
大日本電球株式會社(第...
大正木管株式會社(第...
大日本木管株式會社(第...
東工業株式會社(第...
” (第...
桑原鐵工株式會社(第...

備考

發行會社名	發行高	前季末迄	當季中間	未償還高	各未償還高合計	發(百圓價ニ付)	利 率	發 行 年 月	据 置 滿 期	償 還 滿 期	利 子 仕 拂 期	備 考
		償 還 高	償 還 高									
大阪アルカリ株式會社(第六回)	1,000,000	150,000	0	850,000		100	6.5	6. 9	9. 9	14: 9.25	6. 12	
„ (第八回)	1,000,000	0	0	1,000,000	1,850,000	„	7.0	7. 8	10. 8	15: 8. 5	„	
大 日 本 人 造 肥 料 株 式 會 社(第二回)	1,500,000	1,200,000	0	300,000		98	„	4. 12	7. 12	12: 12. 1	6. 12	物上擔保附(工場抵當)
„ (第三回)	5,000,000	0	0	5,000,000	5,300,000	96	7.0	10. 4	11. 4	14: 4	„	„ („)
メ ン ロ ッ プ 護 謨 株 式 會 社(第一回)	894,650	0	0	894,650	894,650	100	6.0	6. 8	—	17: 7.31	5	„ („)
製 造 工 業	20,850,000	2,489,000	1,250,000	17,111,000								
日本樂器製造株式會社(第一回)	1,000,000	0	0	1,000,000	1,000,000	95	9.0	10. 12	13. 6	17: 12	6. 12	
東京瓦斯電氣工業株式會社(第一回)	3,000,000	0	100,000	2,900,000		99½	7.0	8. 3	11. 3	16: 3.19	„	
„ (第二回)	2,500,000	0	0	2,500,000	5,400,000	100	11.0	9. 9	—	12: 9.19	„	
東京製綱株式會社(第一回)	3,000,000	1,000,000	250,000	1,750,000	1,750,000	99	6.0	6. 6	9. 7	13: 1.31	6. 12	
株式會社川北電氣製作所(第一回)	600,000	0	0	600,000	600,000	95	9.0	10. 8	12. 7	15: 7.31	6. 12	舊日本電話工業社債
樺太工業株式會社(第一回)	*2,500,000	0	0	2,500,000	2,500,000	100	„	12. 3	13. 3	15: 3. 1	3. 9	物上擔保附(工場抵當)
大日本電球株式會社(第一回)	100,000	0	100,000	0	0	100	8.0	8. 6	—	13: 6.30	6. 12	
大正木管株式會社(第一回)	300,000	0	0	300,000	300,000	„	7.5	8. 11	11. 10	26: 10.31	3. 9	
大日本木管株式會社(第一回)	2,000,000	0	300,000	1,700,000	1,700,000	99½	9.0	10. 4	11. 4	14: 4	4. 10	
東 工 業 株 式 會 社(第一回)	250,000	0	0	250,000		100	9.0	11. 5	13. 5	17: 5.23	5. 11	
„ (第二回)	250,000	0	0	250,000	500,000	„	„	11. 10	13. 10	17: 10.15	„	
桑原鐵工株式會社(第一回)	500,000	0	0	500,000	500,000	100	„	11. 1	—	14: 2	—	

備 考 發行年月及据置滿期ノ欄中普通ノ訃字ハ大正ノ年月ニシテ肉太ノ活字ハ明治ノ年月ナリ、*印ラ付セルハ當季中間ノ新發行分ナリ

考

メント社債

保附(工場抵當)

發行會社名	發行高	前季末迄 償還高	當季間 償還高	未償還高	各 未償還高 合計	發(百 行圓 價=付 格)	利 率	發 行 年 月	据 置 滿 期	償 還 滿 期	利 子 仕 拂 期	備 考
	圓	圓	圓	圓	圓	圓	分厘	年月	年月	年月日	月月	
汽車製造株式會社(第一回)	1,000,000	800,000	15,000	50,000	50,000	100	6.5	7. 5	9. 4	14: 4.30	5. 11	
共立電機電線株式會社(第一回)	1,200,000	50,000	0	1,150,000		95	9.0	8. 12	10. 11	18: 11.30	6. 12	
” (第二回)	500,000	489,000	0	11,000	1,161,000	100	12.0	10. 3	12. 3	17: 3	3. 9	
森永製菓株式會社(第一回)	500,000	150,000	350,000	0		”	9.0	9. 5	—	12: 4.30	5. 11	
” (第二回)	*350,000	0	0	350,000	350,000	”	9.0	12. 6	—	15: 6. 1	”	
盛岡電氣工業株式會社(第二回)	300,000	0	0	300,000		100	8.0	10. 6	11. 6	13: 6.28	6. 12	
” (第三回)	500,000	0	0	500,000		”	9.0	11. 7	13. 7	16: 7.20	”	
” (第四回)	500,000	0	0	500,000	1,300,000	”	”	11. 12	12. 12	15: 12.28	”	
其 他	229,427,900	13,272,638	6,873,331	209,281,931								
飯田索道株式會社(第一回)	150,000	0	0	150,000	150,000	100	12.0	11. 4	12. 12	15: 12	6. 12	
日本活動寫真株式會社(第一回)	1,000,000	0	0	1,000,000		98	8.0	10. 5	11. 5	15: 5. 9	5. 11	
” (第二回)	*1,000,000	0	0	1,000,000	2,000,000	100	9.0	12. 4	14. 4	17: 4.20	4. 10	
日英興業株式會社(第一回)	1,000,000	0	0	1,000,000		”	”	10. 8	—	—	—	
” (第二回)	5,000,000	0	0	5,000,000	6,000,000	93	”	10. 10	13. 10	18: 10	2. 8	
東海倉庫株式會社(第一回)	90,000	40,000	0	50,000	50,000	100	6.0	5. 11	7. 11	15: 11. 9	5. 11	
東洋捕鯨株式會社(第二回)	1,000,000	300,000	0	700,000	700,000	98	6.5	6. 5	9. 5	16: 5.19	6. 12	
東洋拓殖株式會社(第一回)	(Fr50,000,000) 19,350,000	(Fr16,970,000) 6,568,938	(Fr2,251,500) 871,331	(Fr30,774,500) 11,909,731		96	5.0	2. 3	6. 9	31: 9	3. 9	發行地(佛國)
” (第二回)	2,000,000	250,000	50,000	1,700,000		100	5.3	6. 4	9. 3	26: 3. 1	”	

備考 發行年月及据置滿期ノ欄中普通ノ活字ハ大正ノ年月ニシテ肉太ノ活字ハ明治ノ年月ナリ、*印ヲ付セルハ當季間ノ新發行分ナリ

發行會社名	備考
東洋拓殖株式會社(第一回)	
” (第二回)	
” (第三回)	
” (第四回)	
” (第五回)	
” (第六回)	
” (第七回)	
” (第八回)	
” (第九回)	
” (第十回)	
” (第十一回)	
” (第十二回)	
” (第十三回)	
” (第十四回)	
” (第十五回)	
” (第十六回)	
” (第十七回)	
” (第十八回)	
” (第十九回)	
” (第二十回)	

備考 發行年月及

發行會社名	發行高	前季末迄	當季中間	未償還高	各未償還高合計	發行圓價(付格)	利率	發行年月	据置滿期	償還滿期	利子仕拂期	備考
		償還高	償還高									
東洋拓殖株式會社(第三回)	10,000,000	1,250,000	250,000	8,500,000	圓	98	6.0	6. 10	9. 10	19: 10.25	6. 12	
” (第四回)	5,000,000	0	0	5,000,000	圓	100	5.0	6. 11	11. 11	21: 11.30	”	
” (第五回)	5,000,000	400,000	0	4,600,000	圓	98	6.5	8. 1	10. 1	15: 1.15	”	
” (第六回)	5,000,000	200,000	200,000	4,600,000	圓	98½	”	8. 8	10. 8	15: 8	”	
” (第七回)	10,000,000	500,000	500,000	9,000,000	圓	97½	”	8. 10	10. 10	18: 10	”	
” (第八回)	2,000,000	0	0	2,000,000	圓	100	5.1	8. 12	13. 12	18: 12	”	
” (第九回)	5,000,000	1,000,000	0	4,000,000	圓	97	7.0	9. 3	10. 3	14: 3.20	”	
” (第十回)	3,000,000	600,000	0	2,400,000	圓	”	”	”	”	14: 3.22	”	
” (第十一回)	600,000	0	350,000	250,000	圓	100	5.5	9. 4	14. 4	14: 4.22	”	
” (第十四回)	5,000,000	1,000,000	0	4,000,000	圓	96	”	9. 9	10. 8	12: 8.31	”	
” (第十五回)	5,000,000	0	3,000,000	2,000,000	圓	”	7.5	”	11. 9	14: 9.30	6. 12	
” (第十六回)	10,000,000	0	0	10,000,000	圓	97½	”	10. 2	12. 2	15: {2 28 3 1}	3. 9	
” (第十七回)	10,000,000	0	0	10,000,000	圓	95½	7.0	10. 6	12. 6	17: 6.15	6. 12	
” (第十八回)	3,500,000	0	0	3,500,000	圓	100	5.0	10. 12	—	20: 12	”	
” (第十九回)	10,000,000	0	0	10,000,000	圓	97	7.0	11. 3	12. 3	16: 3. 1	3. 9	
” (第二十回)	2,000,000	0	0	2,000,000	圓	{100 68}	6.0	11. 6	16. 6	26: 6	6. 12	
” (第廿一回)	1,000,000	0	0	1,000,000	圓	”	5.1	11. 7	—	21: 5.31	5. 11	
” (第廿二回)	15,000,000	0	0	15,000,000	圓	{67½ 98}	7.5	11. 8	—	13: 6. 1	3. 9	

備考 發行年月及据置滿期ノ欄中普通ノ活字ハ大正ノ年月ニシテ肉太ノ活字ハ明治ノ年月ナリ、*印ヲ附セルハ當季中間ノ新發行分ナリ

考

地(佛國)

發行會社名	發行高	前季末迄	當半季間	未償還高	各 未償還高 合計	發(百 行圓 價=付 格)	利 率	發 行 年 月	据 置 滿 期	償 還 滿 期	利 子 仕 拂 期	備 考
		償 還 高	償 還 高									
東洋拓殖株式會社(第廿三回)	圓 10,000,000	圓 0	圓 0	圓 10,000,000		圓 98½	7.0	11. 12	12. 10	17: 2	2. 8	
” (第廿四回)	15,000,000	0	0	15,000,000		97	”	”	”	”	”	
” (第廿五回)	\$ 19,900,000 * 39,919,400	0	0	39,919,400		\$ 92	6.0	12. 3	”	42: 3.15	3. 9	外債發行地(米國)
” (第廿六回)	* 350,000	0	0	350,000	176,729,131	100	”	12. 5	14. 4	24: 4.22	6. 12	
東省實業株式會社(第二回)	750,000	0	0	750,000		100	8.0	8. 6	11. 8	16: 8.31	6. 9.12	
” (第三回)	750,000	0	0	750,000		”	”	11. 4	14. 2	19: 2.28	3. 9	
” (第四回)	* 500,000	0	0	500,000	2,000,000	100	6.0	13. 3	17. 2	27: 2.28	3. 9	
東京灣埋立株式會社(第三回)	1,000,000	300,000	300,000	400,000		97	7.5	8. 5	10. 4	13: 4.30	6. 12	舊鶴見埋立社債
” (第一回)	500,000	0	0	500,000		100	9.5	11. 7	13. 6	16: 6.30	”	
” (第二回)	150,000	0	0	150,000		”	”	11. 11	13. 10	16: 10. 4	”	
” (第三回)	* 350,000	0	0	350,000	1,400,000	”	”	12. 4	14. 4	17: 4.29	”	
東亞興業株式會社(第一回)	5,000,000	0	0	5,000,000	5,000,000	95	7.0	10. 4	12. 4	15: 4	4. 10	
中日實業株式會社(第一回)	1,200,000	0	1,132,000	68,000	68,000	96	8.0	10. 8	11. 8	14: 8	6. 12	擔保附(證券擔保)
隆文館圖書株式會社(第一回)	35,000	34,000	0	1,000	1,000	100	10.0	8. 2	10. 3	12: 6.30	3. 9	
海外興業株式會社(第一回)	900,000	400,000	50,000	450,000		”	6.0	7. 6	9. 11	13: 12. 1	6. 12	
” (第二回)	1,900,000	400,000	0	1,500,000		”	”	8. 12	10. 12	14: 7. 1	3. 9	
” (第三回)	200,000	0	0	200,000		”	”	10. 5	”	12: 12	6. 12	
” (第四回)	400,000	0	0	400,000		”	”	10. 7	13. 6	13: 7	1. 7	

備考 發行年月及据置滿期ノ欄中普通ノ活字ハ大正ノ年月ニシテ肉太ノ活字ハ明治ノ年月ナリ、* 印ヲ付セルハ半當季間ノ新發行分ナリ

發行會社名
海外興業株式會社
株式會社田口商
玉川水道株式會社
名古屋養牛株式會社
株式會社萬朝報
”
不二興業株式會社
京都信託株式會社
株式會社三越吳服
”
株式會社白木屋吳服
日野劇場株式會社
新宿ホテル株式會社
廣海商事株式會社

備考 發行

發行會社名	發行高	前季末迄	當季中間	未償還高	各未償還高合計	發(百圓)行圓(格付)	利率	發行年月	据置滿期	償還滿期	利子仕拂期	備考
		償還高	償還高									
海外興業株式會社(第五回)	200,000	0	0	200,000	2,750,000	100	6.0	10. 12	13. 11	13: 12	6. 12	
株式會社田口商會(第一回)	25,000	0	0	25,000	25,000	„	12.0	8. 5	10. 11	13: 5.31	5. 11	
玉川水道株式會社(第一回)	1,500,000	0	0	1,500,000	1,500,000	97½	8.0	11. 9	—	14: 9. 1	3. 9	物上擔保附(工場抵當)
名古屋養牛株式會社(第一回)	25,000	4,000	0	21,000	21,000	100	9.9	1. 12	3. 12	13: 12. 1	6. 12	
株式會社萬朝報社(第一回)	500,000	0	0	500,000		100	8.0	11. 11	12. 11	15: 11	4. 10	
„ (第二回)	230,000	0	0	230,000	730,000	„	„	„	„	„	„	
不二興業株式會社(第一回)	500,000	25,000	0	475,000	475,000	100	7.3	8. 5	10. 12	30: 12.21	12	物上擔保附(不動産抵當)
京都信託株式會社(第一回)	* 250,000	0	0	250,000	250,000	100	9.0	12. 3	13. 3	15: 2	6. 12	
株式會社三越吳服店(第三回)	1,000,000	0	0	830,000		„	6.5	6. 11	11. 10	14: 10.31	4. 10	
„ (第四回)	1,500,000	0	170,000	1,500,000	2,330,000	„	11.0	6. 7	—	12: 7.15	1. 7	
株式會社白木屋吳服店(第一回)	3,000,000	0	0	3,000,000	3,000,000	97	8.0	10. 4	12. 4	15: 4. 1	6. 12	
日野劇場株式會社(第一回)	3,500	700	0	2,800	2,800	100	7.0	4. 11	7. 11	17: 11. 5	„	
新宿ホテル株式會社(第一回)	100,000	0	0	100,000	100,000	„	12.0	11. 9	13. 2	14: 8.31	3. 9	
廣海商事株式會社(第一回)	4,000,000	0	0	4,000,000	4,000,000	„	8.0	11. 7	—	20: 12. 1	12	

備考

外債發行地(米國)

舊鶴見埋立社債

擔保附(證券擔保)

備考 發行年月及据置滿期ノ欄中普通ノ活字ハ大正ノ年月ニシテ肉太ノ活字ハ明治ノ年月ナリ、* 印ヲ印セルハ當季ノ新發行分ナリ

名

國內
府
市
債券

銀行
興
勸
貯
拓
殖
農

會社
鐵
海
道
運
業
電
燈
紡
織
製
製
化
製
其
學
造
他

大正十二年上半季中發行公債社債種類別月別表

名稱	一月	二月	三月	四月	五月	六月	合計	大正十一年		大正十年		大正九年		大正八年		大正七年	
								下半年合計	上半年合計	下半年合計	上半年合計	下半年合計	上半年合計	下半年合計	上半年合計	下半年合計	上半年合計
								元	元	元	元	元	元	元	元	元	元
總計	19,135,200	135,847,636	245,654,125	66,548,949	112,446,404	131,410,850	711,043,164	674,223,710	640,847,957	955,671,644	309,126,027	752,948,950	422,555,960	553,484,619	350,171,100	501,536,625	209,608,400
國債	10,250,100	110,367,636	94,692,525	32,587,199	99,670,904	100,001,850	447,570,214	352,493,500	450,688,257	385,475,544	510,971,477	509,191,850	268,799,750	323,938,650	267,133,500	305,551,125	18,143,900
國內債	10,250,100	110,367,636	94,692,525	32,587,199	99,670,904	100,001,850	447,570,214	352,493,500	450,688,257	385,475,544	510,971,477	509,191,850	268,799,750	323,938,650	267,133,500	305,551,125	18,143,900
國外債	0	0	0	0	0	0	0	0	0	0	0	117,156,000	0	0	0	0	0
府縣債	3,165,100	980,000	17,008,500	1,250,000	5,555,500	2,573,000	30,532,100	2,163,000	21,859,800	6,557,900	22,004,750	5,815,100	11,596,100	6,535,500	5,512,000	311,500	3,392,000
府債	0	0	3,279,000	0	100,000	0	3,379,000	0	3,098,000	0	2,179,000	70,000	11,596,100	0	995,000	0	1,218,000
縣債	3,165,100	980,000	13,729,500	1,250,000	5,455,500	2,573,000	27,153,100	2,163,000	18,761,800	6,557,900	19,825,750	5,745,100	9,418,100	6,535,500	4,517,000	311,500	2,174,000
市區債	0	0	26,533,700	1,968,750	350,000	216,000	29,068,450	59,294,400	10,559,900	45,549,200	27,987,100	16,241,000	13,094,100	15,000,000	1,635,600	4,250,000	3,197,500
市區債	0	0	26,533,700	1,968,750	350,000	216,000	29,068,450	59,294,400	10,559,900	45,549,200	27,987,100	16,241,000	13,094,100	15,000,000	1,635,600	4,250,000	3,197,500
債券及社債	5,720,000	24,500,000	107,419,400	30,743,000	6,870,000	28,620,000	203,872,400	260,302,810	157,740,000	218,089,000	248,492,700	221,701,000	129,066,010	208,010,469	75,890,000	191,624,000	84,875,000
銀行債券	5,720,000	24,000,000	35,750,000	19,393,000	1,520,000	23,270,000	109,653,000	112,752,810	93,940,000	113,989,000	135,312,700	106,021,000	101,366,010	82,810,500	59,420,000	161,950,000	36,010,000
興業債	0	18,500,000	0	0	0	16,000,000	34,500,000	19,000,000	15,500,000	34,650,000	72,450,000	52,000,000	34,200,000	19,500,000	16,000,000	111,750,000	10,000,000
勸業債	0	5,000,000	16,100,000	5,433,000	0	6,000,000	32,533,000	37,419,810	39,500,000	30,997,000	30,600,000	19,500,000	35,136,410	28,470,000	26,000,000	21,000,000	18,950,000
貯蓄債	1,500,000	0	6,000,000	1,100,000	0	0	8,600,000	4,500,000	3,000,000	18,788,300	5,752,700	15,300,000	5,400,600	7,390,500	3,820,000	6,600,000	0
拓殖債	0	0	8,300,000	0	0	0	8,300,000	24,300,000	13,000,000	8,000,000	9,000,000	9,000,000	7,000,000	12,500,000	2,000,000	0	0
殖產債	4,220,000	500,000	5,350,000	12,860,000	1,520,000	1,270,000	25,720,000	27,533,000	22,940,000	21,553,700	17,510,000	10,221,000	19,620,000	15,040,000	11,600,000	22,600,000	7,060,000
會社債	0	500,000	71,669,400	11,350,000	5,350,000	5,350,000	94,219,400	147,550,000	63,800,000	104,100,000	113,150,000	115,680,000	27,600,000	125,199,969	16,470,000	29,674,000	48,865,000
鐵道及軌道會社債	0	0	0	0	0	0	0	62,000,000	150,000	48,500,000	26,000,000	43,500,000	10,000,000	50,000,000	0	324,000	10,000,000
海運及造船會社債	0	0	10,000,000	0	0	0	10,000,000	14,750,000	0	3,000,000	10,000,000	5,000,000	5,000,000	31,500,000	0	500,000	10,000,000
鑛業及冶金會社債	0	500,000	0	0	0	0	500,000	550,000	9,050,000	6,000,000	0	10,500,000	2,000,000	3,000,000	60,000	0	5,000,000
電燈及電力會社債	0	0	15,000,000	10,000,000	5,000,000	0	30,000,000	18,250,000	33,000,000	23,000,000	38,550,000	10,080,000	500,000	7,999,969	1,000,000	13,190,000	8,250,000
紡績及織造會社債	0	0	0	0	0	5,000,000	5,000,000	1,300,000	1,350,000	1,050,000	2,400,000	5,100,000	1,000,000	1,950,000	0	5,000,000	0
製紙會社債	0	0	0	0	0	0	0	300,000	0	5,000,000	0	6,000,000	0	2,000,000	0	0	5,000,000
セメント及窯業會社債	0	0	3,500,000	0	0	0	3,500,000	0	5,000,000	5,000,000	0	5,000,000	0	5,000,000	4,000,000	0	4,000,000
化學工業會社債	0	0	0	0	0	0	0	400,000	0	0	0	0	0	2,000,000	0	4,000,000	4,015,000
製造工業會社債	0	0	2,500,000	0	0	350,000	2,850,000	2,000,000	2,000,000	0	5,000,000	5,000,000	0	500,000	1,000,000	1,000,000	700,000
其他諸會社債	0	0	40,669,400	1,350,000	350,000	0	42,369,400	250,000	500,000	1,100,000	2,000,000	2,500,000	500,000	1,600,000	3,100,000	0	1,000,000

大正十二年上半期中發行公債社債月別明細表 (其一)

發行月	名	稱	發行高	發行價格	利率	期限	償還日期	券面種類	摘要
一月	總計		711,043,164						
	五分	利國庫公債	19,135,200	100	5.0	15	65		
	五分	利國庫公債	250,000	95½	"	—	14: 9 1	25, 50, 100, 500, 1,000, 5,000, 10,000	3.9
	兵庫	縣公債	10,000,000	{ 92.40 92 }	"	—	18: 6. 1	"	3.6 9.12
	兵庫	縣公債	1,418,000	100	4.8				"
	兵庫	縣公債	316,000	"	"				
	兵庫	縣公債	280,000	"	"				
	兵庫	縣公債	674,000	"	"	13. 3	17: 3 31		3.9
	兵庫	縣公債	100,000	"	8.0	12.12	18: 3 31		3.9
	兵庫	縣公債	10,100	"	4.8				
	熊本	縣公債	120,000	"	"				
	熊本	縣公債	125,000	"	4.8				
	熊本	縣公債	63,000	"	"				
	熊本	縣公債	12,000	"	"				
	熊本	縣公債	47,000	"	"				
二月	總計		135,647,656						
	五分	利國庫公債	350	{ 100 90	5.0	8	58		
	臨時	利國庫公債	100	{ 100 92½	"	11	61		3.9
	臨時	利國庫公債	500	{ 100 91	"	12	62		"
	臨時	利國庫公債	765,075	100	"	15	65		"
	臨時	利國庫公債	100,000,000	—	—	—	13: 2.14		—
	米穀	利國庫公債	9,601,611	—	—	—	12: 4. 1		—
	靜岡	縣公債	980,000	100	4.8	15. 3	19: 3.31	1,000, 10,000	3.9
	日本興業銀行	第二回割引發行	15,000,000	"	—	—	13: 2. 4	1,000 5,000, 10,000, 50,000	—
	日本興業銀行	第三回割引發行	3,500,000	"	—	—	—	—	—
	日本興業銀行	第六回	5,000,000	"	—	—	—	—	—
	奈良	縣公債	200,000	100	7.7	15. 1	22: 2.28		2.8
	福島	縣公債	200,000	"	8.0	13. 2	23: 2.28	100, 500, 1,000	3.9
	大正石油株式會社	第一回	100,000	"	"	13. 1	18: 1.31	"	2.8
	大正石油株式會社	第一回	500,000	91	9.0	"	"	"	"
大正石油株式會社	第一回	500,000	"	"	14	"	50, 100, 500	5.11	
三月	總計		245,654,125						
	五分	利國庫公債	500	{ 100 91	5.0	8	58		
	五分	利國庫公債	250	100	"	9	59		2.9
	五分	利國庫公債	1,000	{ 100 98	"	10	60		"
	五分	利國庫公債	1,500	{ 100 92½	"	11	61		"
	五分	利國庫公債	3,150	{ 100 91	"	12	62		"
	五分	利國庫公債	1,100	88½	"	13	63		"
	五分	利國庫公債	2,824,550	100	"	15	65		"
	五分	利國庫公債	600	95½	"	—	12: 12. 1		"
	五分	利國庫公債	25	95½	"	—	14: 9. 1	25, 50, 100, 500, 1,000	6.12
	時國庫	公債	69,862,425	92½	"	—	18: 6. 1	5,000, 10,000	3.6 9.12
	時國庫	公債	17,381,675	9830	"	—	13: 2.29	"	"
	時國庫	公債	200	{ 95½ 94½	"	—	15: 3. 1	"	"
	時國庫	公債	4,915,550	—	—	—	12: 4. 1	1,000, 5,000, 10,000 50,000	—
	東京	府公債	2,100,000	100	4.8	14. 3	31: 3. 1	1,000, 5,000, 10,000 50,000	3.9
京都	府公債	250,000	"	8.3	"	21: 3. 1	"	"	
大阪	府公債	760,000	"	4.8	15. 3	32: 3.31	500, 1,000, 5,000, 10,000	"	
神奈川	縣公債	79,000	"	"	—	25: 8.31	500, 1,000	"	
長崎	縣公債	40,000	"	"	15. 3	32: 3.31	500, 1,000	"	
長崎	縣公債	174,000	"	"	13. 3	28: 3	500, 1,000, 5,000	3.9	
長崎	縣公債	200,000	"	"	"	31: 3.31	200,000	"	
長崎	縣公債	629,000	"	"	14. 3	24: 3.31	"	"	
新潟	縣公債	180,000	"	"	—	17: 3	500, 1,000 5,000 10,000	"	
新潟	縣公債	588,000	"	7.7	17. 3	32: 3	100, 1,000	6.12	
新潟	縣公債	127,000	"	"	14. 3	29: 3	"	3.9	
新潟	縣公債	670,000	"	7.3	17. 3	32: 3	50, 100, 500, 1,000	6.12	
新潟	縣公債	570,000	"	7.8	"	20: 3	50, 100, 1,000	"	
新潟	縣公債	675,000	"	4.8	"	23: 3	5,000, 10,000, 50,000	3.9	
群馬	縣公債	250,000	"	"	—	17: 3	"	3.9	
群馬	縣公債	70,000	"	"	—	30: 3	"	3.9	
群馬	縣公債	60,000	"	"	—	"	"	"	
群馬	縣公債	60,000	"	"	13. 3	30: 3	"	"	

支店	種別	額	利率	償還期	償還額	利率	償還期	償還額	利率	償還期	償還額
日本興業銀行(第二回割引發行)	公債	9,601,611	4.8	15.3	100	4.8	15.3	100	4.8	15.3	100
日本興業銀行(第三回割引發行)	公債	980,000	4.8	15.3	100	4.8	15.3	100	4.8	15.3	100
日本興業銀行(第六回)	公債	15,000,000	4.8	15.3	100	4.8	15.3	100	4.8	15.3	100
日本興業銀行(第七回)	公債	3,500,000	4.8	15.3	100	4.8	15.3	100	4.8	15.3	100
日本興業銀行(第八回)	公債	6,000,000	4.8	15.3	100	4.8	15.3	100	4.8	15.3	100
日本興業銀行(第九回)	公債	200,000	4.8	15.3	100	4.8	15.3	100	4.8	15.3	100
日本興業銀行(第十回)	公債	2,000,000	4.8	15.3	100	4.8	15.3	100	4.8	15.3	100
日本興業銀行(第十一回)	公債	100,000	4.8	15.3	100	4.8	15.3	100	4.8	15.3	100
日本興業銀行(第十二回)	公債	500,000	4.8	15.3	100	4.8	15.3	100	4.8	15.3	100
計		245,654,125									
五五	分	500	5.0	8	100	5.0	8	100	5.0	8	100
五五	分	250	"	9	100	"	9	100	"	9	100
五五	分	1,000	"	10	100	"	10	100	"	10	100
五五	分	1,500	"	11	100	"	11	100	"	11	100
五五	分	3,150	"	12	100	"	12	100	"	12	100
五五	分	1,100	"	13	89	"	13	89	"	13	89
五五	分	2,524,550	"	15	100	"	15	100	"	15	100
五五	分	600	"	12:12.1	95	"	12:12.1	95	"	12:12.1	95
五五	分	25	"	14:9.1	95	"	14:9.1	95	"	14:9.1	95
五五	分	69,862,425	"	18:6.1	92	"	18:6.1	92	"	18:6.1	92
五五	分	17,381,675	"	13:2.29	9830	"	13:2.29	9830	"	13:2.29	9830
五五	分	200	"	15:3.1	95	"	15:3.1	95	"	15:3.1	95
五五	分	4,915,550	"	12:4.1	94	"	12:4.1	94	"	12:4.1	94
五五	分	2,100,000	4.8	14.3	100	4.8	14.3	100	4.8	14.3	100
五五	分	250,000	8.3	21:3.1	"	8.3	21:3.1	"	8.3	21:3.1	"
五五	分	760,000	4.8	15.3	"	4.8	15.3	"	4.8	15.3	"
五五	分	79,000	"	25:8.31	"	"	25:8.31	"	"	25:8.31	"
五五	分	20,000	"	15.3	"	"	15.3	"	"	15.3	"
五五	分	174,000	"	32:3.31	"	"	32:3.31	"	"	32:3.31	"
五五	分	200,000	"	28:3	"	"	28:3	"	"	28:3	"
五五	分	629,000	"	31:3.31	"	"	31:3.31	"	"	31:3.31	"
五五	分	180,000	"	24:3.31	"	"	24:3.31	"	"	24:3.31	"
五五	分	588,000	"	17:3	"	"	17:3	"	"	17:3	"
五五	分	127,000	7.7	17.3	"	7.7	17.3	"	7.7	17.3	"
五五	分	670,000	"	14.3	"	"	14.3	"	"	14.3	"
五五	分	570,000	7.3	17.3	"	7.3	17.3	"	7.3	17.3	"
五五	分	675,000	7.8	26:3	"	7.8	26:3	"	7.8	26:3	"
五五	分	250,000	4.8	23:3	"	4.8	23:3	"	4.8	23:3	"
五五	分	70,000	"	17:3	"	"	17:3	"	"	17:3	"
五五	分	60,000	"	30:3	"	"	30:3	"	"	30:3	"
五五	分	60,000	"	"	"	"	"	"	"	"	"
五五	分	60,000	"	13.3	100	"	13.3	100	"	13.3	100
五五	分	866,500	"	22:3	"	"	22:3	"	"	22:3	"
五五	分	60,000	"	17.3	"	"	17.3	"	"	17.3	"
五五	分	122,000	"	20:3.31	"	"	20:3.31	"	"	20:3.31	"
五五	分	29,800	"	12.9	"	"	12.9	"	"	12.9	"
五五	分	90,000	"	30:3.31	"	"	30:3.31	"	"	30:3.31	"
五五	分	450,000	"	18:3.1	"	"	18:3.1	"	"	18:3.1	"
五五	分	50,000	"	"	"	"	"	"	"	"	"
五五	分	904,000	5.3	12.9	"	5.3	12.9	"	5.3	12.9	"
五五	分	38,000	4.8	15	"	4.8	15	"	4.8	15	"
五五	分	700,000	"	21	"	"	21	"	"	21	"
五五	分	90,000	"	18:3.31	"	"	18:3.31	"	"	18:3.31	"
五五	分	90,000	8.0	10.3	"	8.0	10.3	"	8.0	10.3	"
五五	分	90,000	4.8	27:3.31	"	4.8	27:3.31	"	4.8	27:3.31	"
五五	分	90,000	"	12.8	"	"	12.8	"	"	12.8	"
五五	分	90,000	"	31:3.1	"	"	31:3.1	"	"	31:3.1	"
五五	分	90,000	"	13.3	"	"	13.3	"	"	13.3	"
五五	分	20,000	"	14.3	"	"	14.3	"	"	14.3	"
五五	分	90,000	"	13.3	"	"	13.3	"	"	13.3	"
五五	分	4,500,000	8.0	15.3	"	8.0	15.3	"	8.0	15.3	"
五五	分	84,500	5.4	18.3	"	5.4	18.3	"	5.4	18.3	"
五五	分	22,000	"	27:3.31	"	"	27:3.31	"	"	27:3.31	"
五五	分	90,000	"	28:3.31	"	"	28:3.31	"	"	28:3.31	"
五五	分	90,000	"	13.2	"	"	13.2	"	"	13.2	"
五五	分	90,000	"	31:3.31	"	"	31:3.31	"	"	31:3.31	"
五五	分	137,000	"	13.3	"	"	13.3	"	"	13.3	"
五五	分	200,000	"	12.9	"	"	12.9	"	"	12.9	"
五五	分	150,000	"	13.8	"	"	13.8	"	"	13.8	"
五五	分	112,700	5.3	26.3	"	5.3	26.3	"	5.3	26.3	"
五五	分	150,000	"	18.3	"	"	18.3	"	"	18.3	"
五五	分	50,000	4.8	20:3	"	4.8	20:3	"	4.8	20:3	"
五五	分	80,000	"	27:3	"	"	27:3	"	"	27:3	"
五五	分	90,000	"	16.3	"	"	16.3	"	"	16.3	"
五五	分	20,000,000	"	"	"	"	"	"	"	"	"
五五	分	1,487,700	6.0	13.3	93	6.0	13.3	93	6.0	13.3	93
五五	分	1,985,000	7.5	17.3	100	7.5	17.3	100	7.5	17.3	100
五五	分	46,000	"	16:3.31	"	"	16:3.31	"	"	16:3.31	"
五五	分	1,010,000	7.0	17.3	"	7.0	17.3	"	7.0	17.3	"
五五	分	790,000	"	16:3.31	"	"	16:3.31	"	"	16:3.31	"

三月

割引歩合日歩式債

2.9

2.8

3.9

2.8

5.11

2.9

6.12

3.6

9.12

3.9

3.9

6.12

3.9

3.9

3.9

3.9

3.9

3.9

3.9

3.9

3.9

3.9

3.9

3.9

3.9

3.9

3.9

3.9

3.9

3.9

大正十二年上半期中發行公債社債月別明細表 (其二)

發行月	名	稱	發行高	發行價格	利率	到期	償還	種類	摘要
四月	計	利公債	66,548,949	{ 100 99	5.0	8.	55:		3.9
	分	利公債	400	88 1/4	"	13.	63:		"
	分	國庫債	843,100	100	"	15.	65:		"
	分	國庫債	24,600	"	"	16.	66:	25, 50, 100, 500, 1,000.	{ 3.6 9.12
	分	國庫債	364,925	{ 92 91.40	"	—	18: 6 .1		"
	分	國庫債	10,000,000	{ 92 1/2 92 1/4	"	—	18: 9 .1		"
	分	國庫債	134,475	98.30	"	—	13: 3 .29		"
	分	國庫債	18,797,400	—	"	—	13: 4 .1		"
	分	國庫債	2,422,299	100	8.0	29: 3	30: 3	1,000, 10,000.	3.9
	分	國庫債	150,000	"	4.8	—	15: 3	500, 1,000.	"
	分	國庫債	20,000	"	"	14.	27: 3	"	"
	分	國庫債	30,000	"	"	13.3	31: 3	500.	"
	分	國庫債	10,000	"	"	—	23: 3 .1	500, 1,000, 5,000, 10,000.	"
	分	國庫債	640,000	"	"	14.9	31: 3	500, 1,000, 5,000	"
	分	國庫債	120,000	"	5.3	22.9	24: 3 .1	1,000, 5,000, 10,000	"
	分	國庫債	130,000	"	8.0	19.9	27: 9 .	1,000.	"
	分	國庫債	60,000	"	4.8	—	"	500, 1,000.	"
	分	國庫債	90,000	100	4.8	13.8	31: 3 .31	500, 1,000, 5,000	4.9
	分	國庫債	220,000	"	7.5	14.3	19: 3	"	"
	分	國庫債	998,750	"	6.0	18.3	27: 12	"	"
	分	國庫債	750,000	"	4.0	12.7	52: 7 .31	"	6.12
	分	國庫債	5,433,000	"	4.8	14.4	31: 5 .	1,000.	8.
	分	國庫債	700,000	"	5.1	14.2	19: 3 .	"	3.9
	分	國庫債	150,000	"	"	15.2	32: 3 .	"	"
	分	國庫債	250,000	"	8.0	13.5	22: 5 .	50, 100, 500, 1,000.	6.12
	分	國庫債	2,000,000	"	"	14.2	22: 2 .	"	3.9
	分	國庫債	1,000,000	"	7.8	"	"	"	"
	分	國庫債	350,000	"	"	12.12	17: 12 .31	50, 100, 500, 1,000, 5,000	1.7
	分	國庫債	2,000,000	"	8.8	"	"	"	"
	分	國庫債	1,500,000	"	"	13.12	23: 12 .	"	"
	分	國庫債	300,000	"	"	"	"	"	"
	分	國庫債	300,000	"	8.0	13.2	23: 2 .28	"	3.9
	分	國庫債	200,000	"	7.8	12.12	17: 12 .31	50, 100, 500, 1,000.	1.7
	分	國庫債	1,000,000	"	"	"	"	"	"
	分	國庫債	600,000	"	7.8	14.4	22: 4 .30	"	"
	分	國庫債	500,000	"	"	14.2	24: 2 .	100, 500, 1,000.	5.11
	分	國庫債	200,000	"	8.0	"	21: 7	100, 500, 1,000, 5,000.	3.9
	分	國庫債	1,000,000	"	7.5	15.11	25: 11 .	50, 100, 500, 1,000.	"
	分	國庫債	300,000	"	7.8	13.5	29: 5 .31	"	6.12
	分	國庫債	500,000	"	"	"	"	"	"
	分	國庫債	300,000	"	8.0	13.9	18: 5 .1	50, 100, 500, 1,000.	4.10
	分	國庫債	300,000	"	"	"	"	"	"
	分	國庫債	500,000	100	8.0	14.4	17: 4 .1	100, 500, 1,000, 5,000.	"
	分	國庫債	10,000,000	"	9.0	"	17: 4 .20	50, 100, 500, 1,000.	"
	分	國庫債	1,000,000	"	9.5	"	17: 4 .29	1,000.	4.11
	分	國庫債	350,000	"	"	"	"	"	6.12
五月	計	利公債	112,446,404	{ 100 90 100	5.0	8.	58:		3.9
	分	利公債	3,700	{ 90 91	"	12.	62:		"
	分	利公債	300	88 1/4	"	14.	64:		"
	分	利公債	475	100	"	15.	65:		"
	分	利公債	19,700	"	"	16.	66:		"
	分	利公債	11,335,500	"	"	—	18: 12.1	25, 50, 100, 500, 1000, 5,000, 10,000	{ 3.6 9.12
	分	利公債	19,195,900	{ 92 91 1/2	"	—	19: 3.1	"	"
	分	利公債	14,933,650	{ 91.75 91.25	"	—	12: 11.9	"	"
	分	利公債	53,000,000	—	"	—	13: 4.1	"	"
	分	利公債	1,181,679	—	"	13.3	32: 3.31	500, 1,000.	3.9
	分	利公債	100,000	100	4.8	15.3	30: 3 .	500, 1,000, 10,000	"
	分	利公債	165,000	"	6.0	—	25:	100.	"
	分	利公債	7,000	100	5.3	13.3	28: 3.31	500, 1,000, 5,000.	"
	分	利公債	155,000	"	8.0	14.5	19: 5 .	100, 500, 1,000, 5,000.	"
	分	利公債	4,350,000	"	7.5	19.9	20: 9 .	1,000.	"
	分	利公債	60,000	"	4.8	14.4	31: 3.31	1,000, 5,000, 10,000.	"
	分	利公債	300,000	"	8.0	—	31: 3.31	100, 500, 1,000, 5,000.	"
	分	利公債	198,500	"	4.8	—	30: 3.31	500, 1,000.	"
	分	利公債	50,000	"	"	13.3	31: 3 .31	500, 1,000, 5,000.	"
	分	利公債	170,000	"	"	13.8	31: 3 .11	500, 1,000, 5,000, 10,000.	3.9
	分	利公債	350,000	100	8.0	14.5	22: 5	1,000, 5,000.	"
	分	利公債	100,000	"	"	"	"	"	"
五月	計	利公債	112,446,404	{ 100 90 100	5.0	8.	58:		3.9
	分	利公債	3,700	{ 90 91	"	12.	62:		"
	分	利公債	300	88 1/4	"	14.	64:		"
	分	利公債	475	100	"	15.	65:		"
	分	利公債	19,700	"	"	16.	66:		"
	分	利公債	11,335,500	"	"	—	18: 12.1	25, 50, 100, 500, 1000, 5,000, 10,000	{ 3.6 9.12
	分	利公債	19,195,900	{ 92 91 1/2	"	—	19: 3.1	"	"
	分	利公債	14,933,650	{ 91.75 91.25	"	—	12: 11.9	"	"
	分	利公債	53,000,000	—	"	—	13: 4.1	"	"
	分	利公債	1,181,679	—	"	13.3	32: 3.31	500, 1,000.	3.9
	分	利公債	100,000	100	4.8	15.3	30: 3 .	500, 1,000, 10,000	"
	分	利公債	165,000	"	6.0	—	25:	100.	"
	分	利公債	7,000	100	5.3	13.3	28: 3.31	500, 1,000, 5,000.	"
	分	利公債	155,000	"	8.0	14.5	19: 5 .	100, 500, 1,000, 5,000.	"
	分	利公債	4,350,000	"	7.5	19.9	20: 9 .	1,000.	"
	分	利公債	60,000	"	4.8	14.4	31: 3.31	1,000, 5,000, 10,000.	"
	分	利公債	300,000	"	8.0	—	31: 3.31	100, 500, 1,000, 5,000.	"
	分	利公債	198,500	"	4.8	—	30: 3.31	500, 1,000.	"
	分	利公債	50,000	"	"	13.3	31: 3 .31	500, 1,000, 5,000.	"
	分	利公債	170,000	"	"	13.8	31: 3 .11	500, 1,000, 5,000, 10,000.	3.9
	分	利公債	350,000	100	8.0	14.5	22: 5	1,000, 5,000.	"
	分	利公債	100,000	"	"	"	"	"	"

剛引歩合日歩壹錢八厘五毛

神奈川縣農工銀行(第四十二回)

兵庫縣農工銀行(第六十六回)	2,000,000	7.8	12.12	17: 12.31	50, 100, 500, 1,000, 5,000	1.7
群馬縣農工銀行(第六十七回)	1,500,000	8.8	13.12	23: 12.	"	"
奈良縣農工銀行(第六十八回)	300,000	8.0	13.2	23: 2.28	"	3.9
尾三農工銀行(第六十九回)	300,000	7.8	12.12	17: 12.31	50, 100, 500, 1,000.	1.7
長野縣農工銀行(第七十回)	600,000	7.8	14.4	22: 4.30	"	"
滋賀縣農工銀行(第七十一回)	500,000	7.8	14.2	24: 2.	100, 500, 1,000.	5.11
宮城縣農工銀行(第七十二回)	200,000	8.0	14.2	21: 7	100, 500, 1,000, 5,000.	3.9
岡田縣農工銀行(第七十三回)	1,000,000	7.5	15.11	25: 11.	50, 100, 500, 1,000.	"
廣島縣農工銀行(第七十四回)	3,000,000	7.8	13.5	23: 5.31	"	6.12
愛媛縣農工銀行(第七十五回)	300,000	8.0	13.9	18: 5.1	50, 100, 500, 1,000.	"
宇治川電氣株式會社(第七十六回)	300,000	8.0	14.4	17: 4.1	100, 500, 1,000, 5,000.	4.10
日本活動寫真株式會社(第七十七回)	10,000,000	9.0	17: 4.20	50, 100, 500, 1,000.	"	"
東京灣理立株式會社(第七十八回)	1,000,000	9.5	17: 4.29	1,000.	"	4.11
東京灣理立株式會社(第七十九回)	350,000	9.5	17: 4.29	1,000.	"	6.12
計	112,446,404					
五分	3,700	5.0	8.	58:	"	3.9
五分	300	"	12.	62:	"	"
五分	475	"	14.	64:	"	"
五分	19,700	"	15.	65:	"	"
五分	11,335,500	"	16.	66:	"	"
五分	19,195,900	"	18.	12.1	25,50, 100, 500, 1000, 5,000, 10,000	3.6 9.12
五分	14,935,650	"	19.	3.1	"	"
五分	53,000,000	"	12.	11.9	"	"
五分	1,181,679	"	13.	4.1	"	"
五分	100,000	4.8	13.3	32: 3.31	500, 1,000.	3.9
五分	165,000	6.0	15.3	30: 3.	500, 1,000, 10,000	"
五分	7,000	5.3	25:	25:	100,	"
五分	155,000	4.8	13.3	28: 3.31	500, 1,000, 5,000.	"
五分	4,350,000	8.0	14.5	19: 5.	100, 500, 1,000, 5,000.	"
五分	60,000	7.5	19.9	20: 9.	1,000.	"
五分	300,000	4.8	14.4	31: 5.31	1,000, 5,000, 10,000.	"
五分	198,500	8.0	31:	3.31	100, 500, 1,000, 5,000.	"
五分	50,000	4.8	30:	3.31	500, 1,000.	"
五分	170,000	"	13.3	31: 3.31	500, 1,000, 5,000.	"
五分	350,000	"	13.8	31: 3.11	500, 1,000, 5,000, 10,000.	3.9
五分	100,000	8.0	14.5	22: 5	1,000, 5,000.	6.12
五分	300,000	"	13.9	23: 3	"	4.10
五分	200,000	7.7	13.2	23: 2.28	"	3.9
五分	32,000	7.8	13.8	24: 8.	"	"
五分	600,000	8.0	14.4	22: 4.30	1,000.	5.11
五分	5,000,000	8.0	13.5	17: 5.15	100, 500, 1,000, 5,000.	6.12
五分	350,000	6.0	14.4	24: 4.22	10,000.	"
計	131,410,850					
五分	850	5.0	8.	58:	"	3.9
五分	300	"	9.	59:	"	"
五分	150	"	10.	60:	"	"
五分	1,400	"	11.	61:	"	"
五分	100	"	12.	62:	"	"
五分	150,400	"	13.	63:	"	"
五分	25	"	14.	64:	"	"
五分	3,590,275	"	16.	66:	"	"
五分	40,707,100	"	19.	3.1	25, 50, 100, 500, 1,000, 5,000, 10,000.	3.6 9.12
五分	10,000,000	"	19.	6.1	"	"
五分	45,000,000	"	16.	6.1	"	"
五分	551,250	2.0	24:	3.	500, 1,000, 5,000, 10,000.	3.9
五分	1,640,000	8.0	20.3	3.	100, 500, 1,000, 5,000.	"
五分	880,000	"	4.8	"	"	"
五分	53,000	"	30:	3.1	"	3.9
五分	216,000	"	13:	4.1	100, 000.	4.10
五分	10,000,000	5.0	14.12	19: 6.1	10,000.	6.12
五分	2,000,000	6.0	14.11	22: 6.1	50,000.	"
五分	2,000,000	5.5	17:	6.30	"	1.7
五分	6,000,000	4.8	15.5	22: 2.28	"	6.12
五分	150,000	7.8	13.12	23: 6.	100, 500, 1,000.	1.7
五分	300,000	8.0	14.4	21: 10.31	"	"
五分	200,000	7.8	12.8	22: 8.31	"	"
五分	300,000	"	13.2	23: 2.28	"	3.9
五分	120,000	8.0	14.6	24: 6.30	100, 500, 1,000.	1.7
五分	5,000,000	8.0	14.6	17: 6.1	"	6.12
五分	350,000	9.0	15:	6.1	"	5.11

六月	五分	850	5.0	8.	58:	3.9
	五分	300	"	9.	59:	"
	五分	150	"	10.	60:	"
	五分	1,400	"	11.	61:	"
	五分	100	"	12.	62:	"
	五分	150,400	"	13.	63:	"
	五分	25	"	14.	64:	"
	五分	3,590,275	"	16.	66:	"
	五分	40,707,100	"	19.	3.1	3.6 9.12
	五分	10,000,000	"	19.	6.1	"
	五分	45,000,000	"	16.	6.1	"
	五分	551,250	2.0	24:	3.	3.9
	五分	1,640,000	8.0	20.3	3.	"
	五分	880,000	"	4.8	"	"
	五分	53,000	"	30:	3.1	3.9
	五分	216,000	"	13:	4.1	4.10
	五分	10,000,000	5.0	14.12	19: 6.1	6.12
	五分	2,000,000	6.0	14.11	22: 6.1	"
	五分	2,000,000	5.5	17:	6.30	1.7
	五分	6,000,000	4.8	15.5	22: 2.28	6.12
	五分	150,000	7.8	13.12	23: 6.	1.7
	五分	300,000	8.0	14.4	21: 10.31	"
	五分	200,000	7.8	12.8	22: 8.31	"
	五分	300,000	"	13.2	23: 2.28	3.9
	五分	120,000	8.0	14.6	24: 6.30	1.7
	五分	5,000,000	8.0	14.6	17: 6.1	6.12
	五分	350,000	9.0	15:	6.1	5.11

割引歩合日歩壹錢八厘五毛

大正十二年上半季中償還公債社債種類別月別表

名稱	大正十二年						上半季合計
	一月	二月	三月	四月	五月	六月	
總計	4,217,218	108,343,842	28,654,282	21,873,498	122,178,191	126,145,902	411,412,933
國內債	9,800	100,008,100	14,227,311	15,596,411	110,845,699	105,563,350	346,250,671
國外債	9,800	100,008,100	13,810,125	15,596,411	72,914,475	105,563,350	307,002,261
府縣債	57,000	22,100	4,022,385	225,000	83,200	1,361,926	5,771,611
府債	0	2,000	94,582	0	80,000	0	176,582
縣債	57,000	20,100	3,927,803	225,000	3,200	1,361,926	5,595,029
市區債	294,208	179,017	4,434,910	104,992	29,272	858,631	5,901,030
市區公債	294,208	179,017	4,434,910	104,992	29,272	858,631	5,901,030
債券及社債	3,856,210	8,134,625	5,969,676	5,947,035	11,220,020	18,361,995	53,483,621
銀行債券	3,605,910	7,134,625	2,224,945	1,524,695	2,637,120	15,661,995	32,789,290
興業債券	2,142,450	4,098,600	189,200	196,050	174,550	12,272,400	18,983,250
勸業債券	511,270	886,470	570,640	646,620	1,182,030	596,140	4,373,170
貯蓄債券	70,790	75,855	77,485	87,005	48,500	68,565	428,290
拓殖債券	0	0	8,900	187,200	249,000	450,000	894,200
殖產債券	0	700,000	350,000	0	0	250,000	1,300,000
農工債券	790,950	457,200	866,700	319,000	841,500	1,812,050	5,087,400
舊農工債券(勸銀合併分)	90,450	935,500	162,920	178,820	141,540	212,840	1,723,070
會社債	250,300	1,000,000	3,744,731	4,422,400	8,582,900	2,700,000	20,700,331
鐵道及軌道會社債	0	0	0	8,000	900	0	8,900
海運及造船會社債	0	0	1,600,000	1,500,000	0	0	3,100,000
鑛業及冶金會社債	0	0	400,000	0	0	0	400,000
電燈及電力會社債	0	1,000,000	200,000	1,200,000	2,805,000	130,000	5,335,000
紡績及綫物會社債	300	0	0	10,800	1,027,000	20,000	1,058,100
製糖及釀造會社債	0	0	0	0	0	200,000	200,000
製紙會社債	0	0	0	75,000	300,000	650,000	1,025,000
セメント及窯業會社債	0	0	0	0	0	1,250,000	1,250,000
化學工業會社債	0	0	0	200,000	0	0	200,000
製造工業會社債	250,000	0	500,000	0	150,000	350,000	1,250,000
其他諸會社債	0	0	1,044,731	1,428,600	4,300,000	100,000	6,873,331

全國公債社債累年比較表 (各半季末現在)

名稱	大正十二年		大正十一年		大正十年		大正九年		大正八年		大正七年		大正六年		大正五年		大正四年
	上半季	下半季	上半季	下半季	上半季	下半季	上半季	下半季	上半季	下半季	上半季	下半季	上半季	下半季	上半季	下半季	下半季
總計	7,085,928,314	6,778,383,063	6,460,719,707	6,302,029,552	6,005,390,583	5,462,178,814	5,044,036,716	4,876,272,636	4,497,954,802	4,311,263,853	3,896,810,179	3,744,432,343	3,525,621,092	3,492,617,705	3,496,204,422	不詳	不詳
國內債	4,357,743,046	4,256,423,503	4,134,259,286	4,085,391,868	3,985,225,742	3,678,255,880	3,352,339,476	3,306,433,702	3,135,809,027	2,992,493,216	2,742,663,628	2,655,571,534	2,502,267,298	2,482,317,942	2,512,009,078	2,514,924,050	不詳
國外債	3,037,118,228	2,363,140,475	2,775,243,875	2,723,021,422	2,560,828,377	2,249,162,350	2,041,201,751	1,995,295,975	1,824,671,300	1,679,865,851	1,424,778,302	1,306,984,502	1,137,348,678	1,097,464,528	1,073,880,203	1,021,468,203	不詳
府縣債	1,228,624,818	1,358,973,228	1,359,015,411	1,362,370,446	1,424,387,365	1,428,293,533	1,311,137,725	1,311,137,727	1,311,137,727	1,312,627,365	1,317,885,326	1,348,587,032	1,365,323,720	1,384,853,414	1,438,128,875	1,493,155,847	不詳
市區債	128,375,581	99,857,600	97,966,249	74,500,708	70,426,068	51,746,674	47,332,024	37,417,470	31,957,420	28,116,200	29,019,750	26,971,100	2,757,2650	28,243,600	28,756,950	不詳	
債券及社債	2,122,638,405	1,969,324,526	1,832,751,107	1,754,502,333	1,596,709,837	1,408,051,267	1,332,366,371	1,230,182,709	1,040,252,980	980,953,080	814,960,425	753,314,165	729,721,355	717,716,370	696,100,351	675,357,166	不詳
銀行債券	1,219,553,224	1,141,486,714	1,094,276,470	1,068,794,588	991,900,055	898,126,800	803,527,535	715,447,885	639,110,035	590,226,535	442,532,455	425,709,895	422,393,990	425,369,155	407,975,545	397,466,760	不詳
興業債券	304,114,939	288,598,189	317,976,635	300,857,183	346,034,505	307,494,050	260,122,950	232,567,000	213,077,000	197,577,000	85,897,000	76,397,000	76,747,000	77,247,000	63,637,000	64,177,000	不詳
貯蓄債券	481,047,420	452,887,590	419,556,110	383,715,810	356,326,000	328,961,500	312,509,610	280,229,300	254,473,090	231,518,770	216,013,080	208,818,820	208,283,450	210,559,470	209,142,560	201,794,210	不詳
拓殖債券	12,803,545	13,231,745	13,544,435	13,914,675	14,219,230	14,611,580	14,978,955	15,317,215	15,581,075	15,831,745	16,032,925	15,680,325	16,019,640	16,208,595	16,548,105	16,736,990	不詳
農工債券	88,451,950	80,746,150	78,150,750	75,587,050	64,055,350	58,495,950	43,330,250	38,357,200	31,440,000	28,466,500	22,060,900	22,087,700	20,406,300	20,902,100	19,839,700	19,945,000	不詳
舊農工債券(動銀合併分)	89,550,000	82,550,000	61,550,000	49,590,000	42,350,000	33,450,950	24,500,000	17,500,000	5,000,000	3,000,000	0	0	0	0	0	0	不詳
會社社債	211,945,900	194,275,500	191,045,470	179,948,020	168,914,970	155,113,720	148,094,770	131,477,170	119,538,870	113,832,620	102,528,550	102,726,050	100,937,600	100,451,990	98,808,180	94,813,560	不詳
鐵道及軌道會社社債	31,639,470	29,197,540	12,453,070	5,221,650	0	0	0	0	0	0	0	0	0	0	0	0	不詳
海運及造船會社社債	903,085,181	827,837,812	738,474,637	685,787,945	604,809,782	509,924,467	528,838,836	514,734,824	401,142,945	390,726,545	372,427,970	327,604,270	307,327,365	292,347,215	288,124,806	277,890,406	不詳
鑛業及冶金會社社債	241,812,600	241,821,500	210,180,400	208,574,800	160,970,700	136,763,600	212,150,500	202,350,700	155,625,350	157,208,250	161,890,900	153,155,800	146,850,050	147,589,040	148,158,200	145,125,290	不詳
電燈及電力會社社債	46,860,000	46,760,000	47,640,000	38,590,000	33,960,000	39,817,800	30,737,800	28,787,800	26,037,800	25,977,800	26,277,800	21,292,400	31,593,200	21,717,300	16,123,200	16,095,600	不詳
紡績及織物會社社債	198,790,000	174,125,000	154,130,000	127,365,000	105,895,000	68,740,000	61,594,969	62,266,469	54,906,500	56,330,200	44,938,000	37,297,500	36,182,000	30,971,650	32,823,150	28,401,650	不詳
製糖及礦造會社社債	23,580,000	19,639,800	20,570,000	20,260,000	24,420,000	24,560,000	22,550,000	27,590,000	28,055,000	28,400,000	23,620,000	24,237,000	23,737,000	16,087,000	18,114,000	16,829,500	不詳
製紙會社社債	20,060,000	20,060,000	22,460,000	22,660,000	19,260,000	19,760,000	14,560,000	14,560,000	13,887,900	13,887,900	10,215,800	5,215,800	6,763,700	6,833,700	8,736,600	8,736,600	不詳
セメント及窯業會社社債	29,175,000	30,200,000	30,775,000	26,150,000	23,725,000	24,550,000	20,275,000	20,800,000	16,845,000	13,074,000	13,828,000	9,982,000	11,146,000	11,160,000	8,333,500	7,033,500	不詳
化學工業會社社債	8,270,000	6,020,000	6,870,000	7,870,000	8,578,000	9,387,000	10,196,000	10,925,000	9,184,000	9,398,000	5,707,000	1,936,000	2,210,000	2,804,000	2,428,000	2,482,000	不詳
製造工業會社社債	17,644,650	17,844,650	18,044,650	16,244,650	17,094,650	12,994,650	8,894,650	10,394,650	10,694,650	10,084,650	9,284,650	8,764,650	6,475,000	5,900,000	5,810,000	6,010,000	不詳
其他諸會社社債	17,111,000	14,211,000	14,061,000	12,911,000	12,700,000	11,500,000	9,000,000	8,700,000	7,100,000	4,000,000	4,000,000	3,000,000	3,000,000	0	0	0	不詳
其他諸會社社債	209,281,931	173,555,862	140,743,587	133,862,495	124,896,432	96,901,417	74,529,917	68,460,205	49,456,745	42,415,745	42,515,820	42,253,120	26,490,415	24,085,515	24,742,156	24,501,356	不詳

當半季發行公債社債利率別表

名稱	無利子 割引	利率							合計
		五分未滿	五分以上	六分以上	七分以上	八分以上	九分以上	一割以上	
總計	0	33,371,650	309,097,164	216,184,400	75,861,450	71,078,500	5,450,000	0	711,043,164
國債	0	551,250	294,018,964	153,000,000	0	0	0	0	447,570,214
內國債	0	551,250	294,018,964	153,000,000	0	0	0	0	447,570,214
外國債	0	0	0	0	0	0	0	0	0
府縣債	0	13,401,400	678,200	165,000	3,459,000	12,828,500	0	0	30,532,100
府公債	0	3,129,000	0	0	0	250,000	0	0	3,379,000
縣公債	0	10,272,400	678,200	165,000	3,459,000	12,578,500	0	0	27,153,100
市區債	0	786,000	0	20,750,000	7,532,450	0	0	0	29,068,450
市公債	0	786,000	0	20,750,000	7,532,450	0	0	0	29,068,450
區公債	0	0	0	0	0	0	0	0	0
債券及社債	0	18,633,000	14,400,000	42,269,400	64,870,000	58,250,000	5,450,000	0	203,872,400
銀行債券	0	18,633,000	14,400,000	2,000,000	54,870,000	19,750,000	0	0	109,653,000
興業債券	0	0	14,000,000	2,000,000	18,500,000	0	0	0	34,500,000
勸業債券	0	16,433,000	0	0	16,100,000	0	0	0	32,533,000
貯蓄債券	0	0	0	0	0	0	0	0	0
拓殖債券	0	2,200,000	400,000	0	0	6,000,000	0	0	8,600,000
殖產債券	0	0	0	0	8,000,000	300,000	0	0	8,300,000
農工債券	0	0	0	0	12,270,000	13,450,000	0	0	25,720,000
會社債	0	0	0	40,269,400	10,000,000	38,500,000	5,450,000	0	94,219,400
鐵道及軌道會社債	0	0	0	0	0	0	0	0	0
海運及造船會社債	0	0	0	0	0	10,000,000	0	0	10,000,000
鑛業及冶金會社債	0	0	0	0	0	0	500,000	0	500,000
電燈及電力會社債	0	0	0	0	10,000,000	20,000,000	0	0	30,000,000
紡績及織物會社債	0	0	0	0	0	5,000,000	0	0	5,000,000
製糖及釀造會社債	0	0	0	0	0	0	0	0	0
製紙會社債	0	0	0	0	0	0	0	0	0
メント及藥業會社債	0	0	0	0	0	3,500,000	0	0	3,500,000
化學工業會社債	0	0	0	0	0	0	0	0	0
製造工業會社債	0	0	0	0	0	0	2,850,000	0	2,850,000
其他諸會社債	0	0	0	4,269,400	0	0	2,100,000	0	42,369,400

全國公債社債現在高利率別表

名稱	無利子	五分未滿	五分以上	六分以上	七分以上	八分以上	九分以上	一割以上	合計
總計	01,813,170,132	3,388,644,890	556,737,804	978,590,688	304,546,800	38,101,000	6,137,000	7,085,928,314	
國債	01,375,926,411	2,828,816,635	0	153,000,000	0	0	0	4,357,743,046	
內國債	0 388,423,125	2,545,695,103	0	153,000,000	0	0	0	3,037,118,228	
外國債	01,037,503,286	283,121,532	0	0	0	0	0	1,320,624,818	
府縣債	0 86,576,317	7,837,363	6,521,500	11,286,901	15,953,500	200,000	0	128,375,581	
府公債	0 12,313,500	260,000	0	734,103	563,000	0	0	13,870,603	
縣公債	0 74,262,817	7,577,363	6,521,500	10,552,798	15,390,500	200,000	0	114,504,978	
市區債	0 14,258,209	204,158,052	176,837,784	61,662,537	20,254,700	0	0	477,171,282	
市區公債	0 14,258,209	204,158,052	176,837,784	61,662,537	20,254,700	0	0	477,171,282	
區公債	0 0	0	0	0	0	0	0	0	
債券及社債	0 336,409,195	347,832,840	373,378,520	752,641,250	268,338,600	37,901,000	6,137,000	2,122,638,405	
銀行債券	0 331,409,195	306,673,109	179,964,470	310,061,950	91,444,500	0	0	1,219,553,224	
興業債券	0 3,000,000	161,678,739	72,936,200	66,500,000	0	0	0	304,114,939	
勸業債券	0 305,161,150	114,586,170	2,700,600	58,600,000	0	0	0	481,047,420	
貯蓄債券	0 12,803,545	0	0	0	0	0	0	12,803,545	
拓殖債券	0 9,023,400	7,872,300	11,656,750	40,539,500	19,360,000	0	0	88,451,950	
殖產債券	0 0	16,600,000	1,000,000	30,600,000	41,350,000	0	0	89,550,000	
農工債券	0 754,000	4,614,350	77,681,150	98,461,900	30,434,500	0	0	211,945,900	
蓄農工債券(勸銀合併分)	0 667,100	1,321,550	13,990,270	15,360,550	300,000	0	0	31,639,470	
會社社債	0 5,000,000	41,159,731	193,414,050	442,579,300	176,894,100	37,901,000	6,137,000	903,085,181	
鐵道及軌道會社社債	0 0	4,500,000	53,150,000	170,426,500	12,736,100	1,000,000	0	241,812,600	
海運及造船會社社債	0 5,000,000	0	15,750,000	35,500,000	31,500,000	2,750,000	0	90,500,000	
鑛業及冶金會社社債	0 0	7,300,000	11,060,000	11,500,000	13,900,000	2,500,000	600,000	46,860,000	
電燈及電力會社社債	0 0	0	21,955,000	101,025,000	70,580,000	5,230,000	0	198,790,000	
紡績及織物會社社債	0 0	0	6,405,000	1,625,000	13,210,000	1,580,000	750,000	23,580,000	
製糖及釀造會社社債	0 0	0	3,000,000	10,200,000	6,000,000	360,000	500,000	20,060,000	
製紙會社社債	0 0	0	4,650,000	14,525,000	10,000,000	0	0	29,175,000	
メンロ及鑛業會社社債	0 0	0	0	4,000,000	3,870,000	400,000	0	8,270,000	
化學工業會社社債	0 0	0	2,344,650	6,300,000	3,000,000	6,000,000	0	17,644,650	
製造工業會社社債	0 0	0	1,800,000	3,200,000	300,000	9,300,000	2,511,000	17,111,000	
其他諸會社社債	0 0	29,359,731	73,299,400	84,277,800	11,798,000	8,771,000	1,776,000	209,281,931	

擔保附社債一覽表

名	稱	發行高	大正十二年 上季末 現在高	發行價二 格付)	利 率	發 行 年 月	擔 保	受託會社	摘 要
合 計		172,934,650	152,765,650						
鐵道及軌道會社									
	朝鮮中央鐵道株式會社(第一回)	17,490,000	16,623,000	96	8.0	9.12	鐵道	朝鮮銀行	
	大阪電氣鐵道株式會社(第三回)	3,500,000	3,500,000	100	6.5	4.12	鐵道	三十四銀行	
	上野輕便鐵道株式會社(第一回)	40,000	8,000	100	8.0	5.9	輕便鐵道	日本興業銀行	
	京成電氣鐵道株式會社(第二回)	950,000	570,000	"	"	5.1	鐵道及工場	"	
	" (第三回)	2,500,000	2,500,000	98	7.5	10.12	鐵道	"	
	京津電氣鐵道株式會社(第一回)	700,000	250,000	"	7.0	10.11	鐵道	安田銀行	
	京濱電氣鐵道株式會社(第一回)	1,800,000	1,800,000	97	6.0	4.6	"	"	
	伊那電氣株式會社(第一回)	5,000,000	5,000,000	97	7.5	4.11	鐵道及工場	日本興業銀行	
海運及造船會社									
	東洋汽船株式會社(第六回)	46,500,000	40,000,000	100	8.0	9.4	船舶	安田銀行	
	" (第七回)	5,000,000	5,000,000	"	"	9.11	"	"	
	" (第八回)	7,000,000	7,000,000	96	"	10.6	"	三十三銀行	
	" (第九回)	3,000,000	3,000,000	98	"	10.10	"	安田銀行	
	國際汽船株式會社(第一回)	26,500,000	21,500,000	"	7.0	8.9	"	日本興業銀行	
鑛業及冶金會社									
	日本鑛管株式會社(第一回)	18,000,000	13,800,000	100	6.5	7.6	工場	日本興業銀行	
	株式會社日本製鋼所(第一回)	9,000,000	5,000,000	100	5.0	43.11	工場及不動產	"	舊福岡鐵業株式會社
	帝國炭業株式會社(第一回)	10,000,000	7,300,000	95	5.0	8.8	鑛	"	
電燈及電力會社									
	會津電力株式會社(第二回)	61,250,000	57,000,000	97	8.0	10.4	工場	安田銀行	
	東信電氣株式會社(第一回)	550,000	480,000	"	"	9.9	"	日本興業銀行	
	富士水電株式會社(第二回)	1,500,000	1,500,000	100	7.0	7.12	"	安田銀行	
	福島電燈株式會社(第一回)	3,200,000	3,000,000	100	7.0	10.3	"	"	
	" (第二回)	3,500,000	3,500,000	97	8.0	10.3	"	神田銀行	
	鬼怒川水力電氣株式會社(第二回)	1,500,000	1,500,000	100	9.0	11.9	"	三十四銀行	
	" (第三回)	6,000,000	5,550,000	100	7.0	5.11	"	"	
	九州水力電氣株式會社(第二回)	3,500,000	3,500,000	"	"	7.9	工場及鐵道	日本興業銀行	
	信濃電氣株式會社(第一回)	6,000,000	3,600,000	"	"	5.5	工場	"	
	" (第二回)	1,000,000	400,000	"	6.5	7.5	"	"	
	" (第三回)	1,000,000	700,000	"	7.0	8.4	"	"	
	那山電氣株式會社(第一回)	500,000	300,000	"	"	8.8	"	"	
	" (第二回)	3,500,000	3,500,000	98	8.0	10.2	"	"	
	" (第三回)	1,500,000	1,500,000	100	9.0	11.10	"	"	
	掛斐川電氣株式會社(第一回)	5,000,000	5,000,000	"	"	10.3	"	神田銀行	
	" (第二回)	3,000,000	3,000,000	97	8.0	11.12	"	日本興業銀行	
	北海道電燈株式會社(第一回)	5,000,000	5,000,000	98	"	10.7	"	安田銀行	
	" (第二回)	5,000,000	5,000,000	97	"	10.5	"	大阪野村銀行	
	帝國電燈株式會社(第一回)	3,000,000	3,000,000	"	"	10.9	"	神田銀行	
	" (第二回)	2,000,000	2,000,000	"	"	10.11	"	"	
	" (第三回)	5,000,000	5,000,000	97	"	12.3	"	"	
紡績及織物會社									
	和泉紡績株式會社(第一回)	11,600,000	9,570,000	100	7.0	5.6	工場	三十四銀行	
	日本製麻株式會社(第一回)	600,000	70,000	97	8.0	9.12	"	日本興業銀行	
	德潤紡績株式會社(第三回)	5,000,000	5,000,000	98	"	43.5	"	安田銀行	
	朝鮮紡績株式會社(第一回)	3,000,000	1,500,000	96	"	10.2	"	朝鮮銀行	
	日本絹織株式會社(第一回)	2,000,000	2,000,000	97	"	10.8	"	三十四銀行	
	日本絹織株式會社(第一回)	1,000,000	1,000,000	97	"	10.8	"	元朝絲紡績株式會社	
化學工業會社									
		12,394,650	11,194,650						

名	稱	發行高	大正十二年 上中季末 現在高	發行 價二 付格	利 率	發 行 年 月	擔 保	受託會社	要
合計									
172,934,650									
152,765,650									
17,490,000									
3,500,000									
3,000,000									
40,000									
950,000									
2,500,000									
700,000									
1,800,000									
5,000,000									
46,500,000									
5,000,000									
5,000,000									
7,000,000									
3,000,000									
26,500,000									
18,000,000									
2,000,000									
10,000,000									
3,000,000									
61,250,000									
550,000									
1,500,000									
3,200,000									
3,500,000									
1,500,000									
6,000,000									
3,500,000									
6,000,000									
1,000,000									
1,000,000									
500,000									
3,500,000									
1,500,000									
5,000,000									
5,000,000									
3,000,000									
5,000,000									
2,000,000									
5,000,000									
11,600,000									
600,000									
5,000,000									
3,000,000									
2,000,000									
1,000,000									
12,394,650									
5,000,000									
1,500,000									
5,000,000									
894,650									
2,500,000									
2,500,000									
3,200,000									
500,000									
1,200,000									
1,500,000									

擔保附社債受託會社別累年比較表 (各半季末現在)

受託會社名	年	大正十二年		大正十一年		大正十年		大正九年		大正八年		大正七年		大正六年		大正五年																
		上半季		下半季		上半季		下半季		上半季		下半季		上半季		下半季																
		口數	金額	口數	金額	口數	金額	口數	金額	口數	金額	口數	金額	口數	金額	口數	金額	口數	金額													
合計	年	48	152,765,650	45	143,155,650	45	144,658,650	45	147,198,650	38	132,051,650	31	110,314,450	28	95,844,450	30	94,014,450	32	69,295,350	31	68,419,350	31	66,721,250	32	61,570,250	34	64,032,500	38	67,756,500	40	67,954,400	
日本興業銀行	35.2	18	69,878,000	17	69,886,000	17	72,844,000	17	75,594,000	16	73,024,000	15	71,839,800	13	60,839,800	15	63,859,800	13	35,572,800	12	43,577,800	12	35,077,800	12	29,502,800	13	30,577,800	14	32,352,800	19	40,447,800	
臺灣銀行	3.3	0	0	0	0	1	500,000	1	500,000	1	6,700,000	1	900,000	1	1,300,000	1	1,300,000	2	2,227,900	2	2,227,900	2	3,155,800	2	3,155,800	2	4,083,700	2	4,083,700	2	4,611,600	
朝鮮銀行	7.4	3	5,568,000	3	6,700,000	3	6,700,000	3	6,700,000	2	0	1	3,500,000	0	0	0	0	0	0	0	0	0	0	0	0	0	0	0	0	0	0	
北海道殖産銀行	5.5	0	0	0	0	0	0	0	0	0	500,000	0	0	0	0	0	0	0	1	320,000	1	324,000	1	600,000	1	332,000	1	336,600	2	340,000	0	0
朝鮮殖産銀行	7.10	1	475,000	1	475,000	1	500,000	0	500,000	1	0	1	500,000	1	500,000	1	500,000	1	500,000	0	0	—	—	—	—	—	—	2	—	—	—	
第百銀行	41.10	0	0	0	0	0	6,100,000	3	0	0	0	0	0	0	0	0	0	0	0	0	0	0	0	0	0	0	2	0	11	0	0	
播磨銀行	42.5	0	0	0	0	0	0	11	0	0	6,900,000	0	0	0	0	0	0	1	600,000	1	600,000	1	600,000	1	600,000	2	1,100,000	5	1,300,000	2	1,300,000	
三井銀行	44.8	2	5,300,000	2	5,300,000	3	0	6	6,100,000	3	24,750,000	2	1,900,000	2	2,700,000	2	2,700,000	2	3,200,000	2	3,500,000	2	4,000,000	2	13,335,000	10	4,500,000	1	4,500,000	2	4,500,000	
安田銀行	44.9	10	27,030,000	10	28,780,000	11	6,100,000	0	31,590,000	9	13,484,650	6	18,250,000	6	10,750,000	6	11,900,000	6	12,850,000	7	13,165,000	8	12,615,000	9	10,644,650	4	13,685,000	6	15,010,000	10	12,970,000	
三十四銀行	45.3	5	14,014,650	6	14,014,650	6	31,800,000	0	14,214,650	5	0	5	13,484,650	5	13,754,650	5	13,754,650	6	14,024,650	6	14,024,650	5	10,644,650	5	0	0	9,750,000	—	9,750,000	4	3,970,000	
加島銀行	2.3	0	0	0	0	0	14,214,650	1	0	0	0	0	0	0	0	0	0	0	0	0	0	0	0	0	0	0	0	—	0	1	200,000	
川崎銀行	3.2	0	0	0	0	0	0	0	0	0	7,000,000	0	0	0	0	0	0	0	0	0	0	0	0	0	0	0	0	0	0	0	0	
百三銀行	6.3	1	7,000,000	1	7,000,000	1	0	0	7,000,000	1	0	0	0	0	0	0	0	0	0	0	0	0	0	0	0	0	0	0	—	0	—	—
近江銀行	6.9	0	0	0	0	0	5,000,000	0	0	0	0	0	0	0	0	0	0	0	0	0	0	0	0	0	0	0	0	0	—	—	—	
藤田銀行	6.10	0	0	0	0	0	0	0	0	0	0	0	0	0	0	0	0	0	0	0	0	0	0	0	0	0	0	—	0	—	—	
第一銀行	7.2	0	0	0	0	0	0	0	0	0	0	0	0	0	0	0	0	0	0	0	0	0	0	0	0	0	0	—	—	—	—	
大阪野村銀行	7.6	1	5,000,000	0	0	0	0	0	0	0	0	0	0	0	0	0	0	0	0	0	0	0	0	0	0	0	0	—	—	—	—	
山口銀行	7.8	0	0	0	0	0	0	0	0	0	0	0	0	0	0	0	0	0	0	0	0	0	0	0	0	0	—	—	—	—	—	
神田銀行	8.4	7	18,500,000	5	11,000,000	2	5,000,000	2	5,000,000	0	0	0	0	0	0	0	0	0	0	0	0	0	0	0	0	0	0	—	—	—	—	
十五銀行	9.2	0	0	0	0	0	0	0	0	0	0	0	0	0	0	0	0	0	0	0	0	0	0	0	0	0	0	—	—	—	—	
日本信託銀行	9.3	0	0	0	0	0	0	0	0	0	0	0	0	0	0	0	0	0	0	0	0	0	0	0	0	0	0	—	—	—	—	

備考 發行年月及据置満期ノ欄中普通ノ活字ハ大正ノ年月ニシテ内ノ活字ハ明治ノ年月ナリ

外國發行公債社債一覽表

名稱	發行地	發行高		大正十二年上半季末現在高		發行價格(百圓ニセ)	利率	發行年月	据置満期	償還満期	利子支拂期	元利金支拂場所	摘要	
		金額	邦貨換算額	金額	邦貨換算額									
合計			1,801,824,185		1,519,054,388									
國債			1,560,496,000		1,320,624,818									
第一回四分利付英貨公債	英國	10,000,000	97,630,000	9,500,000	92,748,500	90	4.0			42.12	6.12	倫敦、橫濱正金銀行支店		
第一回四分半利付英貨公債	英國	15,000,000	146,445,000	17,838,399	174,156,300	90	4.5			14.2	2.8	倫敦、橫濱正金銀行支店 瑞西、スチス、バンク、フエライオン		
	米國	15,000,000	146,445,000											
第二回四分半利付英貨公債	英國	10,000,000	97,630,000	18,143,583	177,125,813	90	4.5			14.7	1.7	倫敦、橫濱正金銀行支店 紐育、同上行出張所 伯林、獨亞銀行 盟一、スチス、バンク、フエライオン		
	米國	10,000,000	97,630,000											
	獨逸	10,000,000	97,630,000											
第二回四分利付英貨公債	英國	9,500,000	63,459,500	24,999,320	244,068,362	90	4.0		9.12	20.1	1.7	倫敦、橫濱正金銀行支店 紐育、同上出張所 伯林、獨亞銀行 巴里、ロスチャイルド商高		
	米國	3,250,000	31,729,750											
	獨逸	3,250,000	31,729,750											
	佛國	12,000,000	117,156,000											
五分利付英貨公債	英國	11,500,000	112,274,500	22,999,400	224,543,532	90				11.3	36.3	倫敦、橫濱正金銀行支店 紐育、同上行出張所 巴里、ロスチャイルド商會		
	佛國	11,000,000	112,274,500											
四分利付佛貨公債	佛國	450,000,000	174,150,000	448,761,000	173,670,507	95	4.0		9.5	59.5	5.11	倫敦、橫濱正金銀行支店 巴里、ロスチャイルド商會 アラセル、同上商會指定銀行 東京、日本銀行		
第三回四分利付英貨公債	英國	11,000,000	107,393,000	10,999,980	107,392,804	95	„		9.5	59.6	6.12	倫敦、橫濱正金銀行支店 巴里、ロスチャイルド商會 瑞西、スチス、バンク、フエライオン 東京、日本銀行		
舊關西鐵道株式會社社債	英國	1,000,000	9,763,000	1,000,000	9,763,000	92	4.5		15.3	15.3	6.12	倫敦、サミュエル、サミュエル商會		
元南滿洲鐵道株式會社(第一回)	英國	4,000,000	39,052,000	4,000,000	39,052,000	97	5.0		6.7	21.7	2.8	倫敦、橫濱正金銀行支店	社債ノ部南滿洲鐵道株式會社々債参照	
„ (上三回)	英國	2,000,000	19,526,000	2,000,000	19,526,000	97	„		„	„	„	„		„
„ (第四回)	英國	6,000,000	58,578,000	6,000,000	58,578,000	98	4.5		10.1	25.1	1.7	„		„
市債			157,532,785		133,061,300									
東京市事業公債	英國	1,500,000	14,644,500	1,006,400	9,821,969	100	5.0			5.7	25.7	25.7	倫敦、橫濱正金銀行支店	
	英國	3,175,000	30,997,525			98	„			5.	41.	41.	„	
東京市氣事業電公債	米國	2,000,000	19,526,000	4,524,300	44,170,741	97	„			„	„	„	紐育、同上行出張所	
	佛國	100,880,000	39,040,560	91,898,500	35,564,720	96	„			„	„	„	巴里、ツシエテ、セネラル	
大阪市第一回築港公債	英國	3,085,000	3,085,000	2,888,000	2,888,000	99	6.0				70.12	70.12	倫敦、サミュエル、サミュエル商會	總額 17,038,000圓ノ内サミュエル商會引受ノ分
大阪市電氣軌道及水道事業債	英國	3,084,940	30,220,000	2,464,340	24,140,000	97	5.0		8.4	28.5	28.5	„ 橫濱正金銀行支店		
橫濱市第一回水道公債	英國	900,000	900,000	196,400	196,400	98	6.0				14.12	14.12	倫敦、サミュエル、サミュエル商會	
橫濱市英貨事業公債	英國	317,000	3,108,800	260,700	2,572,600	99	5.0		6.2	25.2	25.2	„		
橫濱市第二回水道公債	英國	716,500	7,000,000	716,500	7,000,000	98	5.0		13.3	43.3	43.3	„ 香港上海銀行		
橫濱市第二回瓦斯事業公債	英國	122,500	1,200,000	66,300	649,470	97	„		4.3	18.3	18.3	„ ラザード、ブラザース商會		
名古屋五分利付公債	英國	800,000	7,810,400	620,000	6,057,400	95	5.0		6.3	32.3	32.3	倫敦、ラザード、ブラザース商會		

第一回四分利付英貨公債	米 國	15,000,000	146,445,000	17,838,399	174,156,300	90	4.5		14.2	2.8	{ 伯林、ブルブルグ商會 紐育、橫濱正金銀行出張所		
第二回四分利付英貨公債	英 國	10,000,000	97,630,000	18,143,583	177,125,813	90	4.5		14.7	1.7	倫敦、橫濱正金銀行支店		
	米 國	10,000,000	97,630,000								紐育、同上出張所		
	獨逸	10,000,000	97,630,000								{ 伯林、獨逸銀行 第一、スミス、バンク、フエライン		
第二回四分利付英貨公債	英 國	9,500,000	63,459,500	24,999,320	244,068,362	90	4.0		9.12	20.1	倫敦、橫濱正金銀行支店		
	米 國	3,250,000	31,729,750								紐育、同上出張所		
	獨逸	3,250,000	31,729,750								伯林、獨逸銀行		
	佛 國	12,000,000	117,156,000								巴里、ロスチャイルド商會		
五分利付英貨公債	英 國	11,500,000	112,274,500	22,999,400	224,543,532	99			11.3	36.3	{ 倫敦、橫濱正金銀行支店 紐育、同上出張所		
	佛 國	11,000,000	112,274,500								巴里、ロスチャイルド商會		
四分利付佛貨公債	佛 國	450,000,000	174,150,000	448,761,000	173,670,507	95	4.0		9.5	59.5	{ 倫敦、橫濱正金銀行支店 巴里、ロスチャイルド商會 アラツセル、同上商會指定銀行 東京、日本銀行		
第三回四分利付英貨公債	英 國	11,000,000	107,393,000	10,999,980	107,392,804	95	..		9.5	59.6	{ 倫敦、橫濱正金銀行支店 巴里、ロスチャイルド商會 瑞西、スイスバンク、フエライン 東京、日本銀行		
舊關西鐵道株式會社債	英 國	1,000,000	9,763,000	1,000,000	9,763,000	92	4.5		15.3	15.3	倫敦、サミュエル、サミュエル商會		
元南滿洲鐵道株式會社(第一回)	英 國	4,000,000	39,052,000	4,000,000	39,052,000	97	5.0		6.7	21.7	倫敦、橫濱正金銀行支店	社債ノ部南滿洲鐵道株式會社々債参照	
” (上三回)	英 國	2,000,000	19,526,000	2,000,000	19,526,000	97	
” (第四回)	英 國	6,000,000	58,578,000	6,000,000	58,578,000	98	4.5		10.1	25.1	
市 債			157,532,785		133,061,300								
東京市事業公債	英 國	1,500,000	14,644,500	1,006,400	9,821,969	100	5.0		5.7	25.7	25.7	倫敦、橫濱正金銀行支店	
東京市氣事業電公債	英 國	3,175,000	30,997,525	4,524,300	44,170,741	98	5.	41.	41.	..	
	米 國	2,000,000	19,526,000									紐育、同上出張所	
	佛 國	100,880,000	39,040,560									91,898,500	35,564,720
大阪市第一回築港公債	英 國	3,085,000	3,085,000	2,888,000	2,888,000	99	6.0			70.12	70.12	倫敦、サミュエル、サミュエル商會	總額 17,038,000圓ノ内サミュエル商會引受ノ分
大阪市電氣軌道及水道事業債	英 國	3,084,940	30,220,000	2,464,340	24,140,000	97	5.0		8.4	28.5	28.5	.. 橫濱正金銀行支店	
橫濱市第一回水道公債	英 國	900,000	900,000	196,400	196,400	98	6.0	{		14.12	14.12	倫敦、サミュエル、サミュエル商會	
橫濱市英貨事業公債	英 國	317,000	3,108,800	260,700	2,572,600	99	5.0		6.2	25.2	25.2	..	
橫濱市第二回水道公債	英 國	716,500	7,000,000	716,500	7,000,000	98	5.0		13.3	43.3	43.3	.. 香港上海銀行	
橫濱市第二回瓦斯事業公債	英 國	122,500	1,200,000	66,300	649,470	97	..		4.3	18.3	18.3	.. ラザード、アラザース商會	
名古屋五分利付公債	英 國	800,000	7,810,400	620,000	6,057,400	95	5.0		6.3	32.3	32.3	倫敦、ラザード、アラザース商會	
債券及社債			83,795,400		65,368,270								
興業債券(第十三回)	英 國	1,000,000	9,763,000	1,066,080	10,408,139	97	5.0		7.11	22.11	6.12	倫敦、橫濱正金銀行支店	
	佛 國	1,000,000	9,763,000									巴里、ソシエテ、セネラル	
拓殖債券(第八回)	英 國	5,000,000	5,000,000	3,131,000	3,131,000	91	5.0		2.6	22.6	6.12	{ 倫敦、橫濱正金銀行支店 日本、北海道拓殖銀行本支店代理店	
東洋拓殖株式會社(第一回)	佛 國	50,000,000	19,850,000	30,774,500	11,909,731	96	5.0	2.3	6.9	31.9	3.9	巴里、日佛銀庫	
” (第廿五)	米 國	19,990,000	39,919,400	19,900,000	39,919,400	92	6.0	12.3	—	42.3	..	米國、ナショナル、シテイ、バンク	

年月及据置満期ノ欄中普ノ通活字ハ大正ノ年月ニシテ内太ノ活字ハ明治ノ年月ナリ

内地ニ於テ發行(又ハ賣出)サレタル外國政府公債現在高一覽表 (大正十二年六月末現在)

種別	發行(又ハ賣出)額	大正十一年六月高	發行價格	(利率又ハ割引率)	發行年月	据置満期	償還満期	利子支拂期	摘要
合計	445,053,067	445,053,067		合算	大正年月	大正年月	大正年月	月日	
佛 國	120,000,000	120,000,000							
四 國 車 債 券	50,000,000	50,000,000	97	6.0	6.0	10.11	12.11	5.11	銀行開引受
”	50,000,000	50,000,000	98	”	”	11.7	12.7	1.7	七月六日借換
大 藏 省 證 券	20,000,000	20,000,000	—	—	—	11.10	11.10	—	割引歩合日歩二銭聯運艦代金支拂ノ爲(借換發行)
露 國	240,053,067	240,053,067							
大 藏 省 證 券	50,000,000	50,000,000	—	6.0	—	6.2	7.2	—	大正五年二月發行分借替
”	12,151,798	12,151,798	—	5.0	—	6. { 1/8	7. { 1/8	—	軍需品代金決済ノ爲
”	551,250	551,250	—	”	”	6. { 5/7	7. { 5/7	—	”
”	5,683,019	5,683,019	—	”	”	6.7	7. { 1/10	—	”
”	105,000,000	105,000,000	—	6.0	—	6.9	7.9	—	大正五年九月發行分借替及軍需品代金決済ノ爲
”	66,667,000	66,667,000	—	”	”	6.10	7.10	—	”
支 那	85,000,000	85,000,000							
郵便部五分利鐵道公債	10,000,000	10,000,000	97 1/2	5.0	44.6	—	25.6	6.12	横濱正金銀行引受
五分利附四郵鐵道公債	5,000,000	5,000,000	86 1/2	”	5.4	5.4	45.5	5.11	銀行開引受(四郵鐵道借款助貸)
國庫證券(吉會鐵道借款)	10,000,000	10,000,000	—	7.5	7.6	5.6	10.12	—	支拂交渉中
國庫證券	20,000,000	20,000,000	—	7.0	7.9	7.9	10.9	—	”
國庫證券(滿蒙四鐵道借款)	20,000,000	20,000,000	—	8.0	7.10	7.10	10.10	—	”
國庫證券(濟順高除鐵道借款)	20,000,000	20,000,000	—	8.0	”	”	”	—	”

備考 利率(又ハ割引歩合)欄中肉太ノ活字ハ割引歩合ヲ示ス。露國大藏省證券ハ其償還期ニ到達セルモ未ダ償還セラレヌ。發行年月及据置満期ノ欄中普通ノ活字ハ大正ノ年月ニシテ肉太ノ活字ハ明治ノ年月ナリ

大正十三年五月十日印刷
大正十三年五月十五日發行

非賣品

編輯兼發行者

花香武士郎

東京市麴町區永樂町二丁目七番地
株式會社日本興業銀行鑑定部調査係內

印刷者

田中慧吉

東京市日本橋區室町三丁目七番地

印刷所

株式會社五庄堂

東京市日本橋區室町三丁目七番地

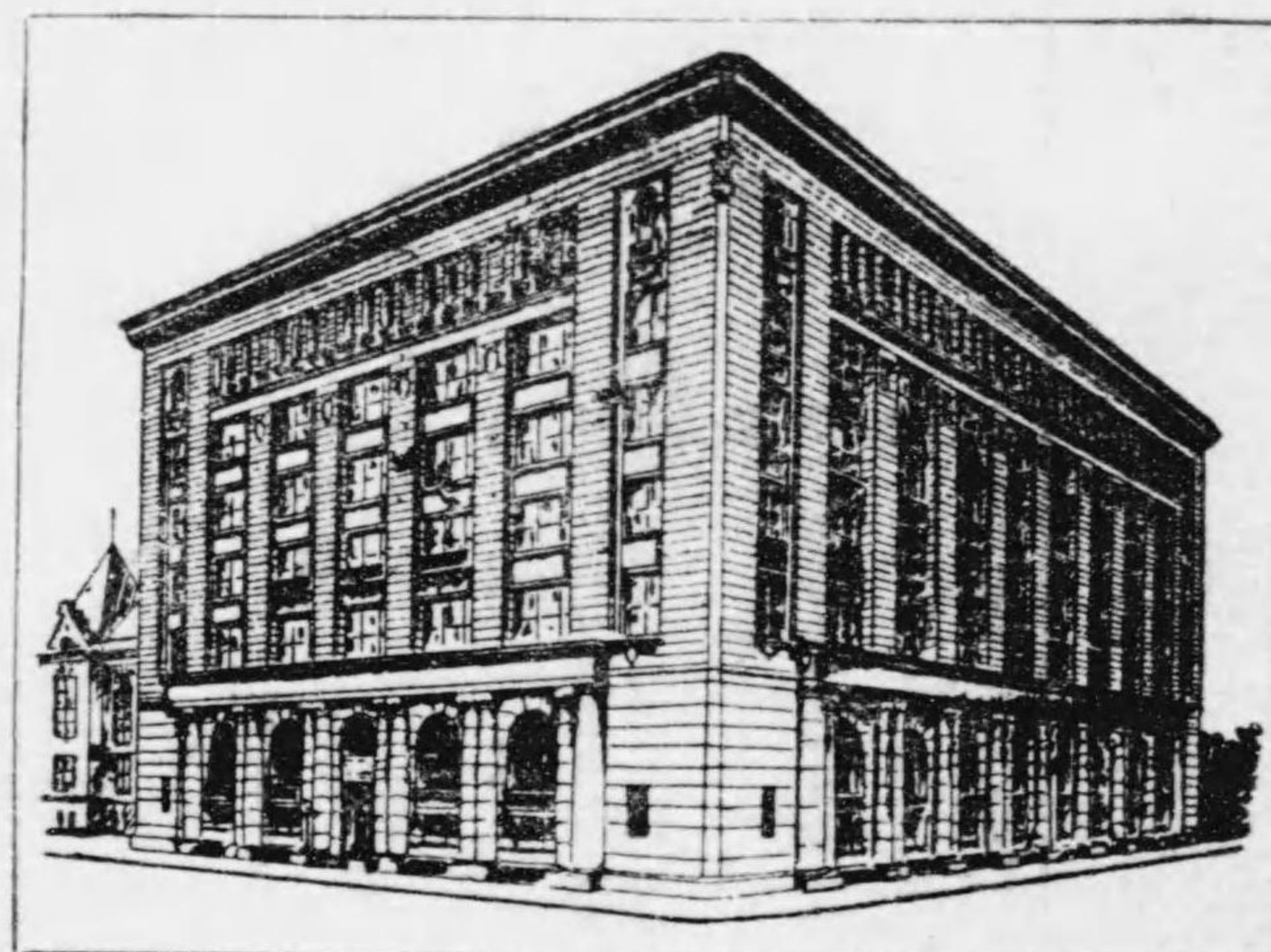

日本興業銀行本店

327

第二十六回

全國公債社債明細表

大正十二年十二月三十一日現在

日本興業銀行調査係



資 本 金	¥ 50,000,0 0
內 拂 込 濟	¥ 50,000,000
諸 積 立 金	¥ 13,015,597
債 券 發 行 高	¥ 308,428,152
現 存 財 產	¥ 545,691,726

(大正十二年十二月末現在)

株式會社日本興業銀行
 東京市麴町區永樂町
 日 本 橋 支 店
 東京市日本橋區青物町
 大 阪 支 店
 大阪市東區高麗橋
 神 戶 支 店
 神 戶 市 仲 町



- 一、本表ハ公債及社債ニ關スル資料ヲ網羅シ參照ノ便ニ供シタルモノナリ、
- 一、本表中公債トハ國債及府縣債並市區債ノ内債券發行ノ形式ニ據レルモノヲ意味シ借入金ハ一切本表中ヨリ之ヲ除外セリ、
- 一、市債中初メ我國ニ於テ發行セラレ後外國ニ賣出サレタルモノ一ニアリ、此等ハ便宜上外債トシテ整理シ置キタリ、(附表參照)
- 一、地方債中特種ノ目的ヲ以テ發行セラレタルモノハ之ヲ明記セルモ然ラザルモノハ單ニ一般的名稱(例ヘバ東京府公債ト云フガ如キ)ヲ附セリ、
- 一、發行年月中年度ヲ示シテ月ヲ示サバハ其年度ニ發行セラレタルモノニシテ發行月ノ不明ナルモノナリ、
- 一、外債金額ハ對照上ノ便宜ノ爲メ之ヲ邦貨ニ換算セリ、換算率ハ一ニノ外債ヲ除キ他ハ總テ平準ヲ採リ一磅(九圓七十六錢三厘)一法(三十八錢七厘)トス、

大正
13. 6. 10
寄贈

寄贈本

全國公債社債明細表目次

全國公債社債現在高一覽表
 全國各府縣債現在高一覽表
 全國各市區債現在高一覽表
 銀行債券現在高一覽表
 農工債券現在高一覽表
 會社社債現在高一覽表

國	債		頁
內	國	債	1
外	國	債	3
府	縣	債	
府	公	債	6
縣	公	債	7
市	區	債	
市	公	債	31

債券及社債

行債券

興業債券	43
勸業債券	46
貯蓄債券	54
舊農工債券(勸銀合併ノ分)	55
殖產債券	65
殖產債券	69
農工債券	71

會社社債

鐵道及軌道會社社債	110
海運及造船會社社債	112
鑛業及冶金會社社債	113
電燈及電力會社社債	114
紡績及織物會社社債	118
製糖及釀造會社社債	120
製紙會社社債	121
セメント會社社債	121
化學工業會社社債	121
製造工業會社社債	122
其他諸會社債	123

附表

- 大正十二年下半季中發行公債社債種類別月別表
- 大正十二年下半季中發行公債社債月別明細表
- 大正十二年下半季中償還公債社債種類別月別表
- 全國公債社債累年比較表(各半季末現在)
- 當半季中發行公債社債利率別表
- 全國公債社債現在高利率別表
- (擔保附社債一覽表)
- 擔保附社債受託會社別累年比較表(各半季末現在)
- 外國發行公債社債一覽表
- 內地ニ於テ發行(又ハ賣出)サレタル外國政府公債現在高一覽表(大正十二年十二月末現在)



337-143

全國公債社債現在高一覽表 (大正十二年十二月三十一日現在)

名 稱	內地發行高	外國發行高	合 計
國 債	3,100,894,717	1,320,624,818	4,421,519,535
府 縣 債	127,686,280	0	127,686,280
市 區 債	415,549,582	131,407,737	546,957,319
銀 行 債 券	1,275,008,505	13,326,753	1,288,335,258
會 社 社 債	862,995,750	119,614,469	982,610,219
合 計	5,782,134,834	1,584,973,777	7,367,108,611

名 稱	大正十二年 上半季末 現在高	當 半 季 間 發 行 高	當 半 季 間 償 還 高	大正十二年 下半季末 現在高
國 債	4,357,743,046	282,977,264	219,200,775	4,421,519,535
府 縣 債	129,199,147	1,572,000	3,084,867	127,686,280
市 區 債	476,844,232	73,926,400	3,813,313	546,957,319
銀 行 債 券	1,219,490,704	179,630,000	110,785,446	1,288,335,258
會 社 社 債	896,271,381	197,491,000	111,152,162	982,610,219
合 計	7,079,548,510	735,596,664	448,036,563	7,367,108,611

農工債券現在高一覽表

銀行名	大正十二年 上半季末 現在高	當半季間 發行高	當半季間 償還高	大正十二年 下半季末 現在高	銀行名	大正十二年 上半季末 現在高	當半季間 發行高	當半季間 償還高	大正十二年 下半季末 現在高
	円	円	円	円		円	円	円	円
合 計	211,867,400	23,840,000	6,947,250	233,760,150					
東京府農工銀行	29,294,500	4,700,000	1,120,000	32,874,500	長野農工銀行	5,273,800	700,000	212,200	5,761,600
大阪農工銀行	26,243,400	800,000	566,600	26,476,800	宮城縣農工銀行	2,606,600	500,000	65,800	3,040,800
神奈川縣農工銀行	11,130,500	2,150,000	228,000	13,052,500	福島縣農工銀行	3,835,500	750,000	188,700	4,396,800
兵庫縣農工銀行	44,874,000	3,500,000	1,486,200	46,887,800	巖手縣農工銀行	1,621,000	700,000	43,500	2,277,500
長崎縣農工銀行	829,000	650,000	31,200	1,447,800	岡山縣農工銀行	7,667,000	1,400,000	159,200	8,907,800
埼玉農工銀行	2,920,000	400,000	123,200	3,196,800	廣島縣農工銀行	4,491,800	1,850,000	115,400	6,226,400
群馬縣農工銀行	3,491,050	500,000	113,850	3,877,200	阿波農工銀行	3,280,000	300,000	75,500	3,504,500
千葉縣農工銀行	2,460,000	150,000	64,000	2,546,000	愛媛縣農工銀行	4,527,900	1,250,000	114,800	5,663,100
茨城農工銀行	2,581,500	500,000	128,300	2,953,200	大分縣農工銀行	2,303,000	300,000	186,350	2,416,650
栃木縣農工銀行	4,148,950	0	121,350	4,027,600	肥後農工銀行	867,000	1,000,000	29,000	1,838,000
奈良縣農工銀行	4,770,200	500,000	208,700	5,061,500	宮崎農工銀行	879,000	0	28,500	850,500
三重縣農工銀行	15,858,650	4,200,000	715,600	19,343,050	鹿兒島縣農工銀行	1,643,000	0	30,000	1,613,000
尾三農工銀行	13,954,950	1,180,000	400,000	14,734,950					
滋賀縣農工銀行	4,681,200	260,000	150,500	4,790,700					
濃飛農工銀行	5,633,900	600,000	240,800	5,993,100					

山梨,防長,福岡縣,佐賀縣,兩羽,福井縣,石川縣,富山縣,鳥取縣,鳥根縣,讃岐,土佐,沖繩縣,靜岡,京都府,新潟縣,秋田,青森縣,和歌山縣各農工銀行ハ夫々勸銀ニ合併セラレタルニヨリ解散セリ

半季間 行高	當半季間 償還高	大正十二年 下半季末 現在高
100,000	212,200	5,761,600
100,000	65,800	3,040,800
50,000	188,700	4,396,800
100,000	43,500	2,277,500
100,000	159,200	8,907,800
50,000	115,400	6,226,400
100,000	75,500	3,504,500
50,000	114,800	5,663,100
100,000	186,350	2,416,650
100,000	29,000	1,838,000
0	28,500	850,500
0	30,000	1,613,000

合併セラレタルニヨリ解散セリ

銀行債券現在高一覽表

名 稱	大正十二年 上半季末 現在高	當半季間 發行高	當半季間 償還高	大正十二年 下半季末 現在高
興業債券	304,114,939	90,670,000	86,356,786	308,428,153
勸業債券	481,987,400	24,620,000	5,252,420	500,454,980
貯蓄債券	12,803,545	0	173,940	12,629,605
拓殖債券	88,451,950	15,000,000	1,357,000	102,094,950
殖産債券	89,550,000	20,500,000	9,800,000	100,250,000
農工債券	211,867,400	28,840,000	6,947,250	233,760,150
舊農工債券(勸銀併合ノ分)	31,615,470	0	898,050	30,717,420
合 計	1,219,490,704	179,630,000	110,785,446	1,288,335,258

會社社債現在高一覽表

種別	大正十二年	當季間	當季間	大正十二年
	上半季末 現在高	發行高	償還高	下半季末 現在高
鐵道及軌道會社社債	241,802,600	66,052,000	40,288,000	267,566,600
海運及造船會社社債	90,500,000	10,800,000	7,750,000	93,550,000
鑛業及冶金會社社債	46,360,000	0	11,760,000	34,600,000
電燈及電力會社社債	198,790,000	80,189,000	14,055,000	264,924,000
紡績及織物會社社債	23,530,000	14,150,000	1,725,000	35,955,000
製糖及釀造會社社債	20,060,000	0	8,700,000	11,360,000
製紙會社社債	29,175,000	0	5,875,000	23,300,000
セメント及窯業會社社債	8,270,000	0	1,250,000	7,020,000
化學工業會社社債	17,644,650	5,000,000	5,750,000	16,894,650
製造工業會社社債	16,611,000	8,000,000	1,010,000	23,601,000
其他諸會社社債	203,528,131	13,300,000	12,989,162	203,838,969
合計	896,271,381	197,491,000	111,152,162	982,610,219

名稱

國債

內國債

分利公債(か 號)
 ,, (た 號)
 ,, (れ 號)
 ,, (そ 號)
 ,, (つ 號賜)
 ,, (ね 號賜)
 ,, (なら 號)
 ,, (む 號賜)
 ,, (じ 號)
 ,, (あの 號)
 ,, (おく 號)
 ,, (やま 號)
 ,, (けふ 號)
 ,, (こえ 號)
 ,, (てあ 號)
 ,, (さ 號)

備考 發行年月及据置

名 稱	發 行 高	前 季 末 迄 償 還 高	當 半 季 間 償 還 高	未 償 還 高	各 未 償 還 高 合 計	發(百 行圓ニ 價付) 格	利 率	發 行 年 月	据 置 滿 期	償 還 滿 期	利 子 支 拂 期	備 考
國 債	円	円	円	円	円	円	分厘	年月	年月	年月	月月	
内 國 債	2,929,229,900	207,059,100	166,200,700	2,555,970,100								
五分利公債(か 號)	2,185,650	385,650	0	1,800,000		95	5.0	39.	43.	49:	3. 9	
” (た 號)	30,597,700	1,862,350	0	28,735,350		{ 90 95	”	40.	44.	50:	”	
” (れ 號)	3,181,100	2,500	0	3,178,600		90	”	41.	1.	51:	”	
” (そ 號)	9,336,500	600,000	0	8,736,500		96	”	42.	2.	52:	”	
” (つ 號賜)	29,962,300	3,672,750	0	26,289,550		100	”	43.	3.	53:	”	
” (れ 號賜)	4,883,250	1,900	0	4,881,350		”	”	44.	4.	54:	”	
” (な ら 號)	1,083,550	98,150	0	985,400		”	”	1.	5.	55:	”	
” (む 號賜)	755,200	11,300	0	743,900		”	”	2.	6.	56:	”	
” (う 號)	128,150	100	0	128,050		”	”	3.	7.	57:	”	
” (ゐ の 號)	16,418,200	14,950	0	16,403,250		{ 90 100	”	4.	8.	58:	”	
” (お く 號)	560,650	0	0	560,650		100	”	5.	9.	59:	”	
” (や ま 號)	4,921,900	305,500	0	4,616,400		{ 93 100	”	6.	10.	60:	”	
” (け ふ 號)	5,259,800	750,000	0	4,509,800		{ 92 100	”	7.	11.	61:	”	
” (こ え 號)	28,668,300	3,200	200	28,664,900		{ 91 100	”	8.	12.	62:	”	
” (て あ 號)	66,889,300	15,500	150	66,873,650		88½	”	9.	13.	63:	”	
” (さ 號)	8,017,525	0	0	8,017,525		”	”	10.	14.	64:	”	

備 考 發行年月及据置滿期ノ欄中普通ノ活字ハ大正ノ年月ニシテ肉太ノ活字ハ明治ノ年月ナリ、*印ヲ付セハ當半季間ノ新發行分ナリ

2 内 國 債

名 稱	發 行 高	前 季 末 迄	當 半 季 間	未 償 還 高	各 未 償 還 高 合 計	發 行 圓 價 二 格	利 率	發 行 年 月	据 置 滿 期	償 還 滿 期	利 子 支 拂 期	備 考
		償 還 高	償 還 高									
五分利公債(き 號)	11,614,700	0	0	11,614,700		100	5.0	11. 15.	65:	3. 9		
” (の 號)	39,427,225	0	0	39,427,225	256,166,800	”	”	12. 16.	66:	”		
特別五分利公債(を わ 號)	310,407,000	169,176,800	2,050	141,228,150	141,228,150	95	”	39. 43.	24:	”		
甲號五分利公債(甲 い 號)	54,044,550	1,827,100	0	52,217,450		{ 90 100	”	41. 1.	51:	6.12		
” (甲 ろ 號)	422,274,250	20,227,250	0	402,047,000	454,264,450	100	”	42. 2.	52:	”		
第一回四分利公債(いはに 號)	176,220,500	4,797,000	4,500	171,419,000	171,419,000	95	4.0	{ 43. 1.	8. 58:	”		
第二回四分利公債(ろ 號)	99,999,500	3,288,100	3,700	96,707,700	96,707,700	”	”	43. ”	”	3. 9		
五分利國庫債券(い 號)	20,000,000	850	0	19,999,150		96	5.0	5.10	— 20: 9.15	”		
” (ほ 號)	79,999,500	8,625	79,990,875	0		95	”	8. —	12: 12. 1	6.12		
” (ぬ 號)	86,198,250	4,500	86,193,750	0		”	”	9. 9	— 12: 9. 1	3. 6 9.12		
” (とちり 號)	62,000,000	900	0	61,999,100		95	”	{ 4. 6. 9.	— 13: 12. 1	”		
” (るわ 號)	53,190,650	375	0	53,190,275		{ 93 95	”	10 { 1 3	— 14: 6. 1	”		
” (を 號)	49,996,400	400	0	49,996,000		93	”	9.11	— 14: 3. 1	”		
” (かよ 號)	20,000,000	800	0	19,999,200		94	”	”	— 14: 6. 1	”		
” (た 號)	69,999,575	0	0	69,999,575		93	”	9 { 11 12	— 16: 6. 1	”		
” (れつな らうふ)	62,479,300	600	0	62,478,700		93	”	10 { 4 6	— 18: 6. 1	”		
” (そ 號)	79,988,675	1,000	0	79,987,675		”	”	10. 4	— 17: 12. 1	”		
” (む 號)	49,995,600	0	5,475	49,990,125		95	”	10. 9	— 15: 9. 1	”		

備 考 發 年月及据置滿期ノ欄中普通ノ活字ハ大正ノ年月ニシテ肉太ノ活字ハ明治ノ年月ナリ、*印ヲ付セルハ當半季間ノ新發行分ナリ

名 稱
五分利國庫債券(の 號)
” (く 號)
” (やま あゆ)
” (け 號)
” (え 號)
” (さめ 號)
” (き 號)
” (ひ 號)
” (第 二 號)
” (せ 號)
” (す 號)
” (第 一 號)
” (第 三 號)
” (第 四 七 號)
” (第 五 號)
” (第 六 號)
” (第 八 號)
” (第 九 號)

備 考 發行年月及据

備 考	名 稱	發 行 高	前 季 末 迄	當 半 季 間	未 償 還 高	各	發 行 價 格	利 率	發 行 年 月	据 置 滿 期	償 還 滿 期	利 子 支 拂 期	備 考
			償 還 高	償 還 高		未 償 還 高							
		円	円	円	円	円	円	分厘	年月	年月	年月日	月月	
	五分利國庫債券(の 號)	54,997,700	0	0	54,997,700		94½	5.0	10.11	—	16: 3. 1	3. 6 9.12	
	” (く 號)	25,000,000	0	0	25,000,000		93	..	10.12	—	17: 6. 1	..	
	” (やまこみ)	60,720,625	450	0	60,720,175		11.	—	17: 6. 1	..	
	” (け 號)	49,991,375	0	0	49,991,375		93½	..	11.3	—	16: 9. 1	..	
	” (え 號)	51,934,400	0	0	51,934,400		11.5	—	15:12. 1	..	
	” (さめ 號)	54,999,400	0	0	54,999,400		95½	..	11 { 7 9	—	14: 9. 1	..	
	” (き 號)	88,497,550	0	0	88,497,550		{ 93,20 92,57	..	11.8	—	16:12. 1	..	
	” (ひ 號)	49,994,475	0	0	49,994,475		{ 92,25 92,75	..	11.11	—	17: 3. 1	..	
	” (も 第二回)	20,000,000	0	0	20,000,000		{ 92, 92,40	..	12 { 1 4	—	18: 6. 1	..	
	” (せ 號)	69,998,950	0	0	69,998,950		92½	..	12.3	—	18: 9. 1	..	
	” (す 號)	37,999,525	0	0	37,999,525		{ 91½ 92	..	12.4	—	18:12. 1	..	
	” (第一回)	17,381,675	0	0	17,381,675		98,30	..	12.3	—	13: 3.29	..	
	” (第三回)	69,975,000	0	0	69,975,000		{ 91,25 91,75	..	12.5	—	19: 3. 1	..	
	” (第七回)	20,000,000	0	0	20,000,000		91,60	..	12 { 6 8	—	19: 6. 1	..	
	” (第五回)	* 45,000,000	0	0	45,000,000		98½	..	12.6	—	13: 6. 1	..	
	” (第六回)	* 74,489,200	0	0	74,489,200		{ 90,75 91,½	..	12.8	—	19: 9. 1	..	
	” (第八回)	* 15,000,000	0	0	15,000,000		97½	..	12.9	—	14: 3. 1	..	
	” (第九回)	* 82,565,275	0	0	82,565,275	1,356,184,500	96,25 96,75	..	12.11	—	14:12. 1	..	

備 考 發行年月及据置滿期ノ欄中普通ノ活字ハ大正ノ年月ニシテ肉太ノ活字ハ明治ノ年月ナリ、*印ヲ付セルハ當半季間ノ新發行分ナリ

4 外國債

名稱	發行高	前季末迄 償還高	當季間 償還高	未償還高	各 未償還高 合計	發(百 行圓 價二 格付)	利 率	發 行 年 月	据 置 滿 期	償 還 滿 期	利 子 支 拂 期	備 考	名稱
	円	円	円	円	円	円	分厘	年月	年月	年月日	月月		
鐵道債券(ろ 號)	40,000,000	0	0	40,000,000		95	5.0	5.4	—	20: 3.15	4.9		臨時國庫證券(を 號)
„ (は 號)	40,000,000	500	0	39,999,500	79,999,500	„	„	5.5	—	21: 3.15	„		„ (よ 號)
外國債	1,560,496,000	239,871,182	0	1,320,624,818									„ (に 號)
第一回四分利付英貨公債	97,630,000	4,881,500	0	92,748,500	92,748,500	90	4.0	32.6	41.12	42:12.31	6.12	發行地(英國)	„ (た 號)
第一回四分半利付英貨公債	292,890,000	118,733,700	0	174,156,300	174,156,300	„	4.5	38.3	43.2	14: 2.15	2.8	„ (英國、米國)	„ (れ 號)
第二回四分半利付英貨公債	292,890,000	115,764,187	0	177,125,813	177,125,813	„	„	38.7	43.7	14: 7.10	1.7	„ (英國、米國、獨逸)	„ (そ 號)
第二回四分利付英貨公債	244,075,000	6,638	0	244,068,362	244,068,362	90	4.0	38.11	9.12	20: 1.1	„	„ (英國、米國、佛國)	水穀證券(ほとち 號)
五分利付英貨公債	224,549,000	5,468	0	224,543,532	224,543,532	99½	5.0	40.3	11.3	36: 3.12	3.9	„ (英國、佛國)	
四分利付佛貨公債	174,150,000	479,493	0	173,670,507	173,670,507	95½	4.0	43.5	9.5	59: 5.15	5.11	„ (佛國)	
第三回四分利付英貨公債	107,393,000	196	0	107,392,804	107,392,804	95	„	„	„	59: 6.1	6.12	„ (英國)	
舊關西鐵道株式會社々債	9,763,000	0	0	9,763,000	9,763,000	92	4.5	39.5	15.3	15: 3.20	„	„ („)	
南滿洲鐵道株式會社英貨社債	39,052,000	0	0	39,052,000		97	5.0	40.7	6.7	21: 7.23	2.8	„ („)	
„	19,526,000	0	0	19,526,000		97½	„	41.12	„	„	„	„ („)	
„	58,578,000	0	0	58,578,000	117,156,000	98	4.5	44.1	10.1	52: 1.1	1.7	„ („)	
其他	597,944,342	19,650	53,000.075	544,924,617									
臨時國庫證券(へ、と、ち、號)	40,000,000	5,850	75	39,994,075		95	5.0	8 { 7 8 10	—	13: 6.1	6.12		
„ (り、わ號)	20,000,000	3,600	0	19,996,400		„	„	9 { 1 2	—	13:12.1	„		
„ (ろ 號)	99,969,700	10,200	0	99,959,500		94½	„	9.3	—	13: 3.1	{ 3.6 9.12		

備考 發行年月及据置滿期ノ欄中普通ノ活字ハ大正ノ年月ニシテ肉太ノ活字ハ明治ノ年月ナリ、*印ヲ付セルハ當季間ノ新發行分ナリ

備考 發行年月及据置

考	名 稱	發 行 高	前 季 末 迄	當 半 季 間	未 償 還 高	各 未 償 還 高 合 計	發(百 行 圓 二 價 付 格)	利 率	發 行 年 月	据 置 滿 期	償 還 滿 期	利 子 仕 拂 期	備 考
			償 還 高	償 還 高									
	臨時國庫證券(を 號)	99,994,225	0	0	99,994,225	—	94 ³ 95 ¹	5.0	10. 8	—	15: 6. 1	3. 6 9.12	
	” (よ 號)	50,000,000	0	0	50,000,000	—	97 ¹⁰	”	11.12	—	13: 9. 1	”	
	” (に 號)	70,288,225	0	0	70,288,225	—	100	2.0	11. 6	—	16. 6. 1	”	
	” (た 號)	100,000,000	0	0	100,000,000	—	—	—	12. 2	—	13: 2.14	—	借替發行 (割引歩合日步壹錢八厘)
	” (れ 號)	53,000,000	0	53,000,000	0	—	—	—	12. 5	—	12:11. 9	—	借替發行 割引歩合日步壹錢八厘五毛
	” (そ 號)	* 53,000,000	0	0	53,000,000	533,232,425	—	—	12.11	—	13: 5. 9	—	”
	米 穀 證 券(ほ へ ち 號)	11,692,192	0	0	11,692,192	11,692,192	—	—	—	—	13. 4. 1	—	

備 考 發行年月及据置滿期ノ欄中普通ノ活字ハ大正ノ年月ニシテ肉太ノ活字ハ明治ノ年月ナリ、* 印ヲ付セルハ當半季間ノ新發行分ナリ

6 府 縣 債

名 稱	發 行 高	前 季 末 迄 償 還 高	當 半 季 間 償 還 高	未 償 還 高	各 未 償 還 高 合 計	發 行 圓 價 二 格 付	利 率	發 行 年 月	据 置 滿 期	償 還 滿 期	利 子 仕 拂 期	備 考
府 縣 債	円	円	円	円	円	円	分厘	年月	年月	年月日	月月	
府 縣 債	148,275,850	17,504,703	3,084,867	127,686,280	—							
東 京 府												
東京府公債(住宅建築費) 大正八年度分	1,845,000	261,000	62,500	1,521,500		100	4.8	9. 3	—	28: 3.31	3. 9	
大正九年度分	1,000,000	16,000	42,000	942,000		”	”	10. 3	—	”	”	
大正十年度分	2,150,000	0	0	2,150,000		”	”	11. 3	13. 3	30: 3. 1	”	
大正十一年度分	2,100,000	0	0	2,100,000	6,713,500	”	”	12. 3	14. 3	31: 3. 1	”	
京 都 府												
第二回京都府土木公債	620,000	147,000	155,000	318,000		100	4.8	8. 3	12. 3	16: 3.31	3. 9	
” (醫學專門學校及) ” (療病院建築費)	269,000	24,897	12,858	231,245		”	7.0 7.1 7.5 8.0	{ 9.12 10. 2	11. 3	19: 3.	”	
第一回京都府市部公債	240,000	0	90,000	150,000		”	7.0	10. 3	12. 3	15, 3.	”	
” 京都府郡部公債	260,000	0	58,388	201,612		”	5.4 5.7 7.0	”	”	”	”	
郡部社會事業費貸付資金	120,000	9,000	2,000	109,000		”	4.8	10. 5	10. 9	29: 3.	”	
郡部災害復舊費貸付資金	402,500	0	16,000	386,500		”	”	10. 9	12. 3	24: 3.	”	
第二回京都府公債(醫專及病院分)	313,000	0	0	313,000		”	8.0	11. 3	13. 3	21: 3.	”	
第二回京郡府郡部公債	250,000	0	0	250,000		”	7.3	”	15. 3	16: 3.	”	
第三回京都市土木公債	1,731,000	0	0	1,731,000		”	4.8	11. 4	—	”	”	
第二回京都府公債(醫專及病院分)	250,000	0	0	250,000		”	8.3	12. 3	14. 3	21: 3.31	3. 9	
第二回郡部社會事業貸付資金	100,000	0	0	100,000		”	4.8	12. 5	13. 3	32: 3.31	”	

備 考 發行年月及据置滿期ノ欄中普通ノ活字ハ大正ノ年月ニシテ肉太ノ活字ハ明治ノ年月ナリ、* 印ヲ付セザルハ當季間ノ新發行分ナリ

名 稱

第三回京都府土木公債

大 阪 府

大阪府公債(災害土木)

” (災害土木費第)

” (災害土木)

” (住宅市場)

” ()

” (住宅經營)

” (い、ろ、は、に)

” (い、ろ、)

” ()

神 奈 川 縣

神奈川縣公債(災害土木)

は ” 號(多摩川改修)

に ” 號(災害土木)

ほ ” 號(社會事業貸付住宅建築費)

” 號(川崎町水道施設)

と ” 號(社會事業貸付住宅建築費)

備 考 發行年月及据

備 考

名 稱	發 行 高	前 季 末 迄 償 還 高	當 半 季 間 償 還 高	未 償 還 高	各 未 償 還 高 合 計	發(百 行圓 價ニ 格付)	利 率	發 行 年 月	据 置 滿 期	償 還 滿 期	利 子 仕 拂 期	備 考
第 三 京 都 府 土 木 公 債	128,000	0	0	128,000	4,168,357	100	7.3	12. 3	14.	18:	2. 8	
大 阪 府												
大阪府公債(災, 害, 土, 木, 費)	806,000	631,000	0	175,000		100	4.8	7. 3	—	15: 3.31	3. 9	
” (災害土木費第二回)	52,000	39,000	9,000	4,000		”	”	”	—	14: 3.31	”	
” (災, 害, 土, 木, 費)	375,000	0	0	375,000		”	”	8. 3	15. 3	19: 3.31	”	
” (住, 宅, 市, 場, 經, 營, 費)	333,000	33,000	15,000	285,000		”	”	9. 3	—	29: 3.31	”	
” (”)	102,000	10,000	5,000	87,000		”	”	10. 3	—	”	”	
” (住, 宅, 經, 營, 費)	804,000	0	27,000	777,000		”	”	11. 3	12. 3	31: 3. 1	”	
” (い, ろ, は, に, 號)	760,000	0	0	760,000		”	”	12. 3	15. 3	32: 3.	”	
” (い, ろ, 號)	79,000	0	2,000	77,000		”	”	”	12. 3	26: 9.	”	
” (”)	90,000	0	0	90,000	2,630,000	”	”	”	15. 3	32: 3.	”	
神 奈 川 縣												
神奈川縣公債(災, 害, 土, 木, 費)	371,000	169,000	31,500	170,500		100	7.0	6. 4	—	15: 3. 1	3. 9	
” (多摩川改修納付金)	121,000	0	0	121,000		”	6.4	8. 3	15. 3	25:3. 31	”	
” (災, 害, 土, 木, 費)	437,000	122,000	11,500	303,500		”	4.5	9. 2	—	27: 3.31	”	
” (社, 會, 事, 業, 貸, 付, 資, 金) (住, 宅, 建, 築, 費, 貸, 付)	362,500	14,500	7,500	340,500		”	4.8	10. 3	—	29: 3.	”	
” (川, 崎, 町, 水, 道, 布, 設, 費, 貸, 付)	200,000	7,500	3,000	189,500		”	”	11. 3	—	21: 3.31	”	
” (社, 會, 事, 業, 貸, 付, 資, 金) (住, 宅, 建, 築, 費, 貸, 付)	210,000	0	7,500	202,500		”	”	”	—	30: 3.31	”	

備 考 發 行 年 月 及 据 置 滿 期 ノ 欄 中 普 通 ノ 活 字 ハ 大 正 ノ 年 月 ニ シ テ 肉 太 ノ 活 字 ハ 明 治 ノ 年 月 ナ リ、 * 印 ナ 付 セ ル ハ 當 半 季 間 ノ 新 發 行 分 ナ リ

8 府 縣 債

名 稱	發 行 高	前 季 末 迄		當 半 季 間	未 償 還 高	各 未 償 還 高 合 計	發(百圓 行圓 價二 付) 格	利 率	發 行 年 月	据 置 滿 期	償 還 滿 期	利 子 仕 拂 期	備 考
		償 還 高	償 還 高										
	円	円	円	円	円	円	分厘	年 月	年 月	年 月 日	月 月		
ち 神奈川縣公債(一號及三十一號) (一號及三十一號)	150,000	0	0	0	150,000		100	8.0	12. 4	29. 3	32: 3.	3. 9	
り ,, 號(多摩川改修費)	165,000	0	0	0	165,000		,,	6.0	12. 5	15. 3	30: 3.	,,	
ぬ ,, 號(社會事業貸付資金) (住宅建築費貸付)	174,000	0	0	0	174,000	1,816,500	,,	4.8	12. 3	13. 3	28: 3.	,,	
兵 庫 縣													
兵庫縣公債(縣公舎建築費)	238,000	28,500	5,000	204,500		100	4.8	9. 3	—	29: 3.		3. 9	
,, (災害復舊費) (市町村貸付金)	1,836,000	3,000	0	1,833,000		,,	,,	,,	10. 3	31: 3.31		,,	
,, (災害復舊土木費)	2,658,500	296,500	128,500	2,233,500		,,	,,	10. 2	12. 2	23: 8.		,,	
,, (第一回住宅組合費貸付金)	100,000	0	2,000	98,000		,,	,,	11. 3	12. 3	31: 3.31		,,	
,, (尼ヶ崎市住宅費)	100,000	7,000	0	93,000		,,	,,	10. 3	,,	28: 3.		,,	
,, (第二回災害復舊土木費)	1,418,000	0	13,000	1,405,000		,,	..	12. 3	—	29: 3.31		,,	
,, (第三回 ,,)	316,000	0	20,000	296,000		,,	..	,,	—	18: 9.30		,,	
,, (第二回住宅組合貸付)	280,000	0	0	280,000	6,443,000	,,	,,	,,	13. 3	32: 3.31		,,	
長 崎 縣													
長崎縣公債(住宅及市場建設費)	170,000	13,500	3,000	153,500		100	4.8	9. 5	—	28: 3.		3. 9	
,, (,,)	780,000	28,000	14,500	737,500		,,	..	10. 6	11. 3	29: 3.		,,	
,, (住宅組合資金)	240,000	0	3,500	236,500		,,	,,	11. 3	12. 3	30: 3.		,,	
,, (長崎市場建設費)	155,000	0	2,500	152,500		,,	,,	11. 7	,,	,,		,,	
,, (大正十一年度) (大供受住宅資金)	200,000	0	0	200,000		,,	,,	12. 3	13. 3	31: 3.		,,	

備 考 發行年月及据置滿期ノ欄中普通ノ活字ハ大正ノ年月ニシテ肉太ノ活字ハ明治ノ年月ナリ、* 印ヲ付セルハ當半季間ノ新發行分ナリ

名 稱	備 考
長崎縣公債(震災復舊費)	
,, (小學校建設費)	
新 潟 縣	
新潟縣公債(道路橋梁消防) (復舊補助費)	
ろ 號(市町村其他公共團體) (小住宅建築資金貸付金)	
は 號(災害土木費及市町村) (災害土木費補助費)	
に 號(河改修費及) (道路改修費)	
埼 玉 縣	
埼玉縣公債(災害土木費)	
ろ 號(,,)	
,, (住宅改良資金)	
は 號(河川改修費) (庫分撥金)	
ぬ 號(河川改修費)	
,, (災害復舊費)	
り 號(住宅改良資金)	
ぬ 號(河川改修費)	
る 號(,,)	
を 號(荒川上流改修) (費庫庫分撥金)	

備 考 發行年月及据置滿期

備 考

名 稱	發 行 高	前 季 末 迄	當 半 季 間	末 償 還 高	各 未 償 還 高 合 計	發(百 行圓 價二 格付)	利 率	發 行 年 月	据 置 滿 期	償 還 滿 期	利 子 仕 拂 期	備 考
		償 還 高	償 還 高									
長 崎 縣 公 債(震災復舊費)	629,000	0	0	629,000		100	4.8	12. 3	14. 3	24: 3.	3. 9	
” (小學校建設費)	234,000	0	39,000	195,000	2,304,000	”	6.0	11. 3	12. 3	14: 3.	”	
新 潟 縣												
新 潟 縣 公 債 (道路橋梁堤防 護岸復舊補助費)	600,000	0	0	600,000		100	4.8	7. 3	17. 3	18: 3.31	3. 9	
” 號 (市・町・村其他公共團體 小住宅建築資金貸付金)	90,000	0	3,000	87,000		”	”	11. 3	12. 3	23: 3.	”	
” 號 (災害土木費及市・町・村 災害土木費補助費)	180,000	0	17,000	163,000		”	”	12. 3	—	17: 3.	”	
” 號 (河 改修費及 道路改修費)	1,640,000	0	0	1,640,000	2,490,000	”	8.0	12. 6	15. 3	24: 3.	”	
埼 玉 縣												
埼 玉 縣 公 債 (災害土木費)	350,000	210,000	15,000	125,000		100	4.2	43. 9	5. 9	16: 3.	6:12	
” 號 (”)	3,400,000	1,450,000	120,000	1,830,000		”	4.5	44. 2	1.12	18:12.	”	
” (住宅改良資金)	50,000	0	0	50,000		”	4.8	10. 2	14. 3	24: 3. 1	3. 9	
” 號 (河川改修國 庫分擔金)	330,000	0	0	330,000		”	5.3	9. 3	19.12	24:12.	6.12	
” 號 (河川改修費)	520,000	0	0	520,000		”	7.7	11. 3	14.12	29:12.	”	
” (災害復舊費)	127,000	0	2,321	124,679		”	”	”	12. 3	27: 3.	3. 9	
” 號 (住宅改良資金)	90,000	4,000	1,500	84,500		”	4.8	”	—	30: 3.	”	
” 號 (河川改修費)	588,000	0	0	588,000		”	7.7	12. 3	17. 3	32: 3.	6,12	
” 號 (”)	670,000	0	0	670,000		”	7.3	”	”	”	”	
” 號 (荒川上流改修 費國庫分擔金)	570,000	0	0	570,000		”	7.8	12 { 3 5	”	26: 5.	”	

備 考 發行年月及据置滿期ノ欄中普通ノ活字ハ大正ノ年月ニシテ肉太ノ活字ハ明治ノ年月ナリ、*印ヲ付セルハ當半季ノ新發行分ナリ

10 府 縣 債

名 稱	發 行 高	前 季 末 迄	當 半 季 間	未 償 還 高	各 未 償 還 高 合 計	發 行 價 格 (百圓 = 付)	利 率	發 行 年 月	据 置 滿 期	償 還 滿 期	利 子 仕 拂 期	備 考
		償 還 高	償 還 高									
	円	円	円	円	円	円	分厘	年月	年月	年月日	年月	
埼 玉 縣 號 公 債 (災害復舊費)	675,000	0	0	675,000		100	4.8	12. 3	17. 3	23: 3.	3. 9	
よ 〃 號 (水利組合災 害復舊費貸付)	20,000	0	2,500	17,500		〃	〃	12. 4	—	15: 3.	〃	
た 〃 號 (住宅資金貸付)	30,000	0	0	30,000	5,614,679	〃	〃	〃	14. 3	27: 3.	〃	
群 馬 縣												
群 馬 縣 第 一 回 公 債 (災害土木費)	320,000	84,000	15,000	221,000		100	4.2	43 { 10 11	9. 3	19: 3.31	3. 9	
第 二 回 (災害土木緊急 工事費)	99,500	30,000	5,000	64,500		〃	〃	43.11	〃	〃	〃	
第 三 回 (災害土木河川 改修費)	1,621,000	511,000	55,000	1,055,000		〃	4.5	44 { 3 7	6. 3	18: 2.28	6.12	
第 四 回 (災害土木費)	300,000	213,000	11,000	76,000		〃	〃	45 { 1 5	3. 3	19: 12.31	〃	
い 〃 號 (利根川流域田 改良耕地擴張費)	80,000	0	0	80,000		〃	5.3	8.11	16. 3	22: 3.31	3. 9	
〃 (住宅改良費)	195,000	9,000	2,400	183,600		〃	5.8	9. 3	10. 3	28: 3.31	〃	
〃 (〃)	20,000	0	0	20,000		〃	〃	10. 3	16. 3	26: 3.	〃	
〃 (災害土木費及 縣補助費)	407,000	0	33,500	373,500		〃	〃	〃	12. 2	17: 2.	〃	
〃 (〃)	53,000	0	26,500	26,500		〃	〃	10.10	12. 8	13: 3.	〃	
〃 (神川村電氣事業 資金貸付金)	74,000	1,500	500	72,000		〃	〃	11. 1	11. 8	20: 9.	〃	
〃 (住宅建設費貸付)	90,000	0	2,000	88,000		〃	〃	11. 4	12. 8	29: 3.	〃	
〃 (災害土木費ニ充當)	250,000	0	0	250,000		〃	〃	12. 3	14. 3	17: 3.	3. 9	
〃 (産業組合ニ於ケル 住宅建築費貸付)	70,000	0	0	70,000		〃	〃	〃	〃	30: 3.	〃	
〃 (住宅組合/住宅 建設費貸付)	60,000	0	0	60,000	2,640,100	〃	〃	〃	〃	〃	〃	

備 考 發行年月及据置滿期ノ欄中普通ノ活字ハ大正ノ年月ニシテ肉太ノ活字ハ明治ノ年月ナリ、* 印ヲ付セルハ當半季間ノ新發行分ナリ

名 稱
千 葉 縣
第 二 回 縣 公 債 (輕便 鐵道)
第 三 回 (災害復舊同貸 付)
第 四 回 (災害復舊 費)
茨 城 縣
茨 城 縣 公 債 (住宅建設 費)
〃 (災害復舊 費)
〃 (住宅建設費 貸付)
〃 (社會事業資 金)
栃 木 縣
呂 木 縣 號 公 債 (災害土木 費)
波 〃 號 (〃)
〃 (〃)
仁 〃 號 (〃)
保 〃 號 (〃)
へ 〃 號 (公設市場建設 費)
と 〃 號 (災害土木 費)
ち 〃 號 (〃)

備 考 發行年月及据置滿期

備 考

名 稱	發 行 高	前 季 末 迄	當 半 季 間	未 還 還 高	各 未 償 還 高 合 計	發 行 圓 價 格 (圓 二 付)	利 率	發 行 年 月	据 置 滿 期	償 還 滿 期	利 子 仕 拂 期	備 考
		償 還 高	償 還 高									
	円	円	円	円	円	円	分厘	年月	年月	年月日	月月	
千 葉 縣												
千 葉 縣 公 債 (輕便鐵道敷設費) 第 二 回	395,000	79,550	12,700	302,750		97½	5.0	44. 6	—	16: 5.	3. 9	
第 三 回 (災害復舊同貸付)	582,000	349,500	28,500	204,000		100	4.8	7. 3	—	17: 3.31	”	
第 四 回 (災害復舊費)	354,500	71,000	35,500	248,000	754,750	”	”	11. 3	—	16: 3.31	”	
茨 城 縣												
茨 城 縣 公 債 (住宅建設費)	30,000	0	1,000	29,000		100	4.8	9. 5	12. 8	17: 3.	3. 9	
” (災害復舊費)	272,500	77,500	19,000	176,000		”	”	10. 3	—	16: 3.	”	
” (住宅建設資金)	60,000	0	0	60,000		”	”	12. 3	13. 7	30: 9.	”	
” (社會事業資金)	10,000	0	0	10,000	275,000	”	”	12. 4	13. 8	30: 9.	”	
栃 木 縣												
栃 木 縣 公 債 (災害土木費) 呂 波 號	975,000	345,000	45,000	585,000		100	4.5	44. 1	8. 3	18: 3.31	3. 9	
” (”)	200,000	60,000	10,000	130,000		”	”	45. 1	9. 3	19: 3.31	”	
” (”)	1,900,000	1,293,000	150,000	457,000		”	7.0	4. 5	—	14: 3.31	”	
仁 號 (”)	125,000	9,500	1,000	114,500		”	4.8	7. 3	8. 8	15: 3.	”	
保 號 (”)	33,000	0	0	33,000		”	”	8. 3	15. 3	16: 3.31	”	
へ 號 (公設市場建設費)	10,000	6,000	1,000	3,000		”	”	9. 3	9. 8	14: 3.31	”	
と 號 (災害土木費)	1,000,000	0	0	1,000,000		”	”	”	12. 3	22: 3.31	”	
ち 號 (”)	534,000	53,500	0	480,500		”	”	10. 3	11. 8	19: 8.	”	

備 考 發 行 年 月 及 据 置 滿 期 の 欄 中 普 通 ノ 活 字 ハ 大 正 ノ 年 月 ニ シ テ 肉 太 ノ 活 字 ハ 明 治 ノ 年 月 ナ リ、 * 印 ナ 付 セ ル ハ 當 半 季 間 ノ 新 發 行 分 ナ リ

12 府 縣 債

名 稱	發 行 高	前 季 末 迄	當 半 季 間	未 償 還 高	各 未 償 還 高 合 計	發 行 價 格	利 率	發 行 年 月	据 置 滿 期	償 還 滿 期	利 子 仕 拂 期	備 考
		償 還 高	償 還 高									
	円	円	円	円	円	円	分厘	年月	年月	年月日	月月	
栃木縣公債(災害土木費)	412,000	0	0	412,000		100	4.8	10. 3	15. 8	20: 3.	3. 9	
” ” (”)	554,000	50,000	0	504,000		”	”	10. 9	11. 8	19: 3.	”	
” ” (病院増築費)	200,000	0	0	200,000		”	9.0	10.10	13. 8	20: 3.	”	
” ” (住宅建築費貸付)	90,000	0	0	90,000		”	4.8	11. 3	12. 8	30: 3.	”	
” ” (災害土木費)	142,000	0	0	142,000		”	”	”	16. 2	17: 3.	”	
” ” (”)	866,500	0	0	866,500		”	”	12. 3	17. 3	20: 3.31	3. 9	
” ” (”)	90,000	0	1,000	89,000	5,106,500	”	”	”	12. 9	30: 3.31	”	
奈 良 縣												
奈良縣公債(奈良市管住宅施設費貸付)	34,000	3,000	500	30,500		100	4.8	10. 9	11. 9	30: 3.	3. 9	
” ” (住宅施設費)	80,000	0	1,500	78,500	109,000	”	”	11. 9	12. 9	26: 3.	”	
三 重 縣												
三重縣公債(小住宅建設費)	26,500	3,000	500	23,000		100	4.8	9. 4	—	28: 3.	3. 9	
” ” (中學校建設費)	206,000	20,176	0	185,824		”	5.3	10. 3	—	17:	3	
” ” (風水害土木費)	125,000	96,571	0	28,429		”	”	”	—	13:	12	
” ” (中學校建設費)	180,000	0	0	180,000		”	”	11. 3	18. 3	21: 3.31	3	
” ” (風水害土木費)	475,000	0	0	475,000		”	”	”	14. 3	”	”	
” ” (小住宅建設費)	105,000	4,500	2,000	98,500		”	4.8	11. 4	—	30: 9.	3. 9	
” ” (風水害土木費)	122,000	0	8,500	113,500		”	5.3	12. 3	—	18: 3. 1	”	

備 考 發行年月及据置滿期ノ欄中普通ノ活字ハ大正ノ年月ニシテ肉太ノ活字ハ明治ノ年月ナリ、*印ヲ付セルハ當半季間ノ新發行分ナリ

名
三重縣公
”
”
”
”
愛
知縣公
わ
か
よ
た
れ
そ
つ
ら
む
靜
岡縣
”

備

備 考

備 考	名 稱	發 行 高	前 季 末 迄	當 半 季 間	未 償 還 高	各 未 償 還 高 合 計	發(百 行 圓 價 = 格 付)	利 率	發 行 年 月	据 置 滿 期	償 還 滿 期	利 子 仕 拂 期	備 考	
			償 還 高	償 還 高										
	三 重 縣 公 債(風 水 害 土 木 費)	29,800	0	22,000	7,800		100	4.8	12. 3	—	18: 3. 1	3. 9		
	” (小 住 宅 建 設 費)	90,000	0	1,500	88,500		”	”	”	—	32: 3. 1	”		
	” (四 日 市 港 修 築 費)	450,000	0	0	450,000		”	7.0	12. 3	15, 3	20: 3.	”		
	” ”	50,000	0	0	50,000	1,700,553	”	5.4	”	”	”	”		
	愛 知 縣													
	り 愛 知 縣 公 債(名 古 屋 港 擴 張 費)	764,600	458,500	0	306,100		100	5.0	43. 1	6.	13:	6.12		
	わ ” 號(名 古 屋 港 嵩 上 費)	162,000	0	0	162,000		”	”	5. 1	14. 3	15: 3.31	”		
	か ” 號(舊 債 整 理 及 購 得 益 增 進 費)	2,571,200	1,852,500	0	718,700		”	6.3	5. 6	8. 3	23: 3.31	”		
	よ ” 號(”)	231,400	0	0	231,400		”	6.0	6. 9	8. 3	”	”		
	た ” 號(名 古 屋 港 擴 張 追 加 工 事 費)	131,400	0	0	131,400		”	5.0	8. 3	—	”	”		
	れ ” 號(舊 債 整 理)	450,000	0	0	450,000		”	5.3	10. 3	13. 3	23: 3.	”		
	そ ” 號(名 古 屋 港 第 三 期 擴 張 工 事 費 充 當)	994,000	0	0	994,000		98	7.9	10.3	16. 3	23: 3.	”		
	つ ” 號(”)	1,274,000	0	0	1,274,000		”	”	11. 2	15. 3	22: 3.	6.12		
	ら ” 號(醫 科 大 學 向 院 擴 張 費)	185,000	0	0	185,000		”	”	11. 3	—	13: 2.	”		
	む ” 號(名 古 屋 港 第 三 期 擴 張 費)	904,000	0	0	904,000	5,356,600	”	4.8	”	—	”	”		
	靜 岡 縣													
	靜 岡 縣 公 債(町 村 土 木 復 舊 貸 付 金)	33,500	9,500	1,000	23,000		100	4.8	7. 8	8. 3	20: 3.31	3. 9		
	” (”)	32,000	15,500	3,000	13,500		”	”	8. 4	—	16: 3.31	”		

備 考 發 行 年 月 及 据 置 滿 期 ノ 欄 中 普 通 ノ 活 字 ハ 大 正 ノ 年 月 ニ シ テ 肉 太 ノ 活 字 ハ 明 治 ノ 年 月 ナリ、 ※ 印 付 セ ル ハ 當 半 季 間 ノ 新 發 行 分 ナリ

14 府 縣 債

名 稱	發 行 高	前 季 末 迄	當 半 季 間	未 償 還 高	各 未 償 還 高 合 計	發 行 價 格 (百圓二付)	利 率	發 行 年 月	据 置 滿 期	償 還 滿 期	利 子 仕 拂 期	備 考	名 稱
		償 還 高	未 償 還 高										
靜岡縣公債(町村公營住宅貸付費)	30,000	0	500	29,500		100	4.8	10. 3	11. 24		3. 9		山梨縣公債(災害土木)
” (”)	45,000	15,500	3,000	26,500		”	”	”	— 17		”		” (住宅建築費)
” (縣災害土木復舊費)	99,500	7,500	3,500	88,500		”	”	”	— 20		”		滋賀縣
” (”)	107,000	8,500	4,500	94,000		”	”	11. 3	11. 3	21: 3.31	”		滋賀縣公
” (”)	120,000	0	0	120,000		”	”	”	”	14: 3.31	”		”
” (清水港築港費)	340,000	0	0	340,000		”	8.0	16. 3	”	17: 3.31	”		” (社會事業貸付)
” (町村公營住宅貸付金)	90,000	0	0	90,000		”	4.8	12. 3	”	31: 3.31	”		” (縣有財產購)
” (町村土木復舊貸付金)	38,000	0	0	38,000		”	”	”	”	”	”		” (社會事業貸付)
” (災害復舊費)	980,000	0	0	980,000		”	”	”	”	”	”		岐阜縣
” (清水港築港費)	700,000	0	0	700,000	2,543,000	”	”	”	”	”	”		岐阜縣公債(住宅經營)
山 梨 縣													
山梨縣公債(災害土木費)	100,000	56,000	4,000	40,000		100	4.2	43. 9	6. 3	18: 3.31	3. 9		” (災害復舊)
い 號 (”)	1,165,000	406,000	58,000	701,000		”	4.5	44. 1	9. 3	19: 3.31	”		” (”)
ろ 號 (”)	290,000	122,000	9,000	159,000		”	”	45. 4	—	20: 3.31	”		” (結核療養所)
は 號 (”)	200,000	140,000	10,000	50,000		”	7.0	4. 6	5. 3	15: 3.31	”		” (災害復舊)
に 號 (”)	240,000	0	0	240,000		”	4.8	9. 3	13. 3	16: 3.31	”		” (道路及河川)
ほ 號 (”)	103,000	0	0	103,000		”	”	”	18. 3	20: 3.	”		” (”)
へ 號 (”)	59,000	0	0	59,000		”	”	”	14. 3	21: 3.	”		” (住宅經營)
						”	”	”	14. 3	21: 3.	”		” (道路及河川)

備考 發行年月及据置滿期ノ欄中普通ノ活字ハ大正ノ年月ニシテ肉太ノ活字ハ明治ノ年月ナリ。*印ヲ付セルハ當半季間ノ新發行分ナリ

備考	名稱	發行高	前季末迄	當季間	未償還高	各未償還高合計	發行(百圓價付)	利率	發行年月	据置満期	償還満期	利子仕拂期	備考
			償還高	償還高									
	山梨縣公債(災害土木費)	76,500	0	0	76,500		100	4.8	10.9	—	20: 3.	3.9	
	山梨縣公債(住宅建築費貸付金)	90,000	0	2,000	88,000	1,516,500			12.3	—	27: 3.31		
	滋賀縣												
	滋賀縣公債	69,500	16,500	3,000	50,000		100	4.8	9.3	3.8	22: 3.31	3.9	
	”	35,000	2,000	500	32,500				10.4	10.9	29: 3.		
	” (社會事業貸付資金)	90,000	2,500	1,500	86,000				11.3	11.8	30: 3.1		
	” (縣有財産購入)	290,000	0	0	290,000			5.3	11 { 8 9	14.3	24: 3.31		
	” (社會事業貸付資金)	90,000	0	1,000	89,000	547,500		4.8	12.3	12.8	31: 3.1	3.9	
	岐阜縣												
	岐阜縣公債(住宅經營費)	434,000	77,500	20,000	336,500		100	4.8	9.3	—	23: 3.	3.9	
	” (災害復舊費)	1,080,000	278,000	76,000	726,000			{ 7.3 4.8	10.3	14.3	{ 14.3 17.3		
	” (”)	26,000	12,500	6,500	7,000			4.8	11.1	11.2	14.3		
	” (結核療養所經營費)	40,000	0	0	40,000				11.3	15.3	20: 3.		
	” (災害復舊費)	5,500	0	0	5,500					12.9	16: 3.		
	” (道路及河川改良費)	86,200	0	86,200	0			5.4		—	42: 9.		
	” (”)	594,800	360,000	234,800	0			7.3		—			
	” (住宅經營費)	120,000	0	2,000	118,000			4.8	11.4	12.3	30: 9.		
	” (道路及河川改良費)	1,373,000	0	49,000	1,324,000			7.3	11.12	12.3	15: 3.		

備考 發行年月及据置満期ノ欄中景通ノ活字ハ大正ノ年月ニシテ肉太ノ活字ハ明治ノ年月ナリ。*印ヲ付セルハ當季間ノ新發行分ナリ。

16 府 縣 債

名 稱	發 行 高	前 季 末 迄	當 半 季 間	未 償 還 高	各 未 償 還 高 合 計	發 行 圓 價 二 格	利 率	發 行 年 月	据 置 滿 期	償 還 滿 期	利 子 仕 拂 期	備 考	名 稱
		償 還 高	償 還 高										
岐 阜 縣 公 債 (住宅經營費)	90,000	0	0	90,000	2,647,000	100	4.8	12. 3	13. 3	31: 9. 1	3. 9		い、ろ、は、に號 宮 城 縣 公 債 (築 港 ほへ號
長 野 縣													
長 野 縣 公 債 (千曲川改修費) 第一回 (國庫納付金充當)	650,000	0	0	650,000		100	5.5	8.11	14.11	17:12.	3. 9		” (電氣事業
” 第二回 (”)	315,000	0	0	315,000		”	5.3	10. 3	18. 3	19:12.	”		福 島 縣
” 號 (松本市住宅費) 貸付金充當	50,000	1,000	1,000	48,000		”	4.8	”	11. 3	29: 3.	”		い號福島縣公債(災害土木
” 號 (住宅貸付金充當)	105,000	0	2,000	103,000		”	”	11. 3	12. 3	30: 3.	3. 9		ろ號 ” (”
” 第三回 (千曲川改修費) 國庫納付金充當	194,000	0	0	194,000		”	5.3	”	19. 3	20:12.	”		は號 ” (”
” 號 (道路改良費)	104,000	0	0	104,000		”	6.0	”	22. 3	22:12.	”		へ號 ” (”
” 號 (”)	76,000	0	0	76,000		”	5.3	”	”	”	”		と號 ” (住宅建築費貸付
” 號 (公設市場資金貸付)	20,000	0	0	20,000		”	4.8	12. 3	14. 3	29: 3.	3. 9		ち號 ” (災害土木
” 號 (住宅資金貸付)	90,000	0	0	90,000	1,600,000	”	”	”	13. 3	31: 3.	”		の號 ” (二大河川改修
宮 城 縣													
宮 城 縣 公 債 (災害土木及市 町村土木補助費)	200,000	60,000	10,000	130,000		100	4.2	43. 9	9. 3	19: 3.31	3. 9		る號 ” (災害復舊
” 號 (”)	870,000	322,500	36,500	511,000		”	4.5	44. 2	8. 3	20: 3.31	6.21		わ號 ” (住宅組合貸
” 號 (耕地整理及補助費)	225,000	166,000	19,000	40,000		”	5.0	44. 3	4. 3	14: 3.31	”		か號 ” (二大河川改修
” 號 (災害土木貸付金)	101,500	101,000	500	0		”	4.5	”	”	13: 3.31	”		は號 ” (住宅組合貸
” 號 (治水事業費)	1,218,100	0	0	1,218,100		”	8.0	11. 3	13. 3	16: 3.15	3. 9		た號 ” (災害土木
” 號 (道路改良費)	386,000	0	0	386,000		”	”	”	”	”	”		巖 手 縣
													い號巖手縣公債(災害土木

備考 發行年月及据置滿期ノ欄中普通ノ活字ハ大正ノ年月ニシテ肉本ノ活字ハ明治ノ年月ナリ、*印ヲ付セルハ當半季間ノ新發行分ナリ

備考 發行年月及据

備 考	名 稱	發 行 高	前 季 末 迄	當 半 季 間	未 償 還 高	各 未 償 還 高 合 計	發 行 圓 二 格 付	利 率	發 行 年 月	据 置 滿 期	償 還 滿 期	利 子 仕 拂 期	備 考
			償 還 高	償 還 高									
	い、ろ、は、に號 宮城縣公債(築港費)	595,900	0	0	595,900		100	8.0	11. 3	13. 3	16: 3.15	3. 9	
	はへ號 ,, (電氣事業費)	4,500,000	0	0	4,500,000	7,381,000	,,	,,	12. 3	15. 3	18: 3. 1	,,	
	福 島 縣												
	い號福島縣公債(災害土木費)	125,000	65,000	5,000	55,000		100	4.2	43.10	6. 3	18: 3.31	3. 9	
	ろ號 ,, (,,)	558,000	480,000	39,000	39,000		,,	4.5	44. 3	,,	13: 3.31	,,	
	は號 ,, (,,)	400,000	180,000	25,000	195,000		,,	,,	2. 1	4. 3	14: 3.31	,,	
	へ號 ,, (,,)	400,000	300,000	25,000	75,000		,,	6.0	5.11	—	14: 3.	,,	
	と號 ,, (住宅建築費貸付金)	50,000	38,000	500	11,500		,,	4.8	9. 4	10. 3	25: 3.31	,,	
	ち號 ,, (災害土木費)	864,000	0	15,500	848,500		,,	,,	9.12	12. 3	24: 3.	,,	
	こ號 ,, (二大河川改修費)	150,000	0	2,700	147,300		,,	5.6	10. 6	12. 3	29: 3.	,,	
	ろ號 ,, (,,)	35,000	0	600	34,400		,,	,,	,,	,,	,,	,,	
	な號 ,, (災害復舊費)	966,000	0	16,500	949,500		,,	4.8	10. 9	12. 9	24: 9.	,,	
	わ號 ,, (住宅組合貸付)	105,000	3,000	1,500	100,500		,,	,,	10. 3	—	22: 3.	,,	
	か號 ,, (二大河川改修費)	135,000	0	0	135,000		,,	5.6	11. 7	—	29: 3.	,,	
	こ號 ,, (住宅組合資金)	100,000	0	1,500	98,500		,,	4.8	12. 3	—	23: 3. 1	,,	
	た號 ,, (災害土木費)	196,500	0	17,000	179,500	2,868,700	,,	,,	12. 4	—	16: 9. 1	,,	
	巖 手 縣												
	い號巖手縣公債(災害土木費)	50,000	21,000	11,000	18,000		100	6.5	7. 6	10. 3	19: 3.31	3. 0	

備 考 發行年月及据置滿期ノ欄中普通ノ活字ハ大正ノ年月ニシテ肉太ノ活字ハ明治ノ年月ナリ *印ヲ付セルハ當半季間ノ新發行分ナリ

18 府 縣 債

名 稱	發 行 高	前 季 末 込	當 半 季 間	未 償 還 高	各 未 償 還 高 合 計	發 行 圓 價 格	利 率	發 行 年 月	据 置 滿 期	償 還 滿 期	利 子 仕 拂 期	備 考
		償 還 高	償 還 高									
ろ號巖手縣公債(災害土木費)	100,000	0	0	100,000		100	6.5	8. 6	11. 3	20: 3.31	3. 9	
は號 ” (”)	100,000	30,000	65,000	5,000		”	”	9. 6	10. 17:		”	
” ” (“)	100,000	0	0	100,000		”	”	8.12	—	14: 3.31	”	
” ” (” 0	55,500	0	5,000	50,500		”	5.3	9. 1	11. 13:		”	
に號 ” (”)	25,150	0	0	25,150		”	”	9. 5	12. 3	14: 3.	”	
” ” (”)	448,000	23,500	9,000	415,500		”	4.8	10. 3	—	23:	”	
ほ號 ” (”)	100,000	0	0	100,000		”	6.5	10. 6	10.12	19:12.	”	
へ號 ” (學校建築費)	120,000	0	0	120,000		”	5.3	10. 6	18. 19:		”	
” ” (災害復舊費)	1,350,500	0	0	1,350,500		”	4.8	10.10	”	27:	”	
と號 ” (住宅組合資金)	60,000	0	1,500	58,500		”	”	11.3	—	29: 3.31	”	
” ” (學校建築費)	60,000	0	0	60,000		”	5.3	11. 6	19. 20:		3. 9	
る號 ” (土木費)	100,000	0	0	100,000		”	6.5	”	—	19:	”	
” ” (住宅組合資金)	7,000	0	0	7,000	2,510,150	”	5.3	12. 5	—	25:	”	
青 森 縣												
青森縣公債(青森縣災害善後經營費)	400,000	21,500	5,500	373,000		100	4.2	44.	10. 3	25: 3.31	3, 9	
” (凶作善後經營費)	150,000	48,202	0	101,798		”	7.0	3. 5	8.3	17: 3.31	”	
” (青森市住宅建築費貸付金)	49,000	2,000	1,000	46,000		”	4.8	9. 5	18. 3	28: 3.31	”	
” (災害復舊費戊號)	146,500	0	0	146,500		”	”	11. 2	”	20: 3.31	”	

備 考 發行年月及据置滿期ノ欄中普通ノ活字ハ大正ノ年月ニシテ肉太ノ活字ハ明治ノ年月ナリ、*印ヲ付セルハ當半季間ノ新發行分ナリ

名 稱

青森縣公債(住宅建築費)
 ” (青森病院擴張費)
 ” (”)
 ” (”)
 ” (”)
 ” (”)
 ” (岩木川改修費)
 ” (鮫漁港修築費)
山 形 縣
 第一回 山形縣公債(山形縣災害善後經營費)
 第七回 ” (火災善後經營費)
 第九回 ” (水利組合整理費及事業費貸出其他)
 第十回 ” (米澤市火災善後經營費及事業復興資金計出)
 第十一回 ” (官舎建築費)
 第十二回 ” (戰後經營費)
 第十三回 ” (官舎建築費)
 第十四回 ” (建築資金貸付金)
 第十五回 ” (原上川改修費分擔金)

備 考 發行年月及据置

備 考	名 稱	發 行 高	前 季 末 迄	當 半 季 間	未 償 還 高	各 未 償 還 高 合 計	發 行 圓 價 格	利 率	發 行 年 月	据 置 滿 期	償 還 滿 期	利 子 仕 拂 期	備 考
			償 還 高	償 還 高									
		円	円	円	円	円	円	分厘	年月	年月	年月日	月月	
	青森縣公債(住宅建築費)	90,000	0	0	90,000		100	4.8	11. 3	13. 3	28: 3.31	3. 9	
	” (青森病院擴張費)	21,000	0	0	21,000		”	7.6	11. 6	12. 3	22: 3.31	”	
	” (”)	10,000	0	0	10,000		”	”	”	”	”	”	
	” (”)	8,000	0	0	8,000		”	”	11.10	”	”	”	
	” (”)	6,000	0	0	6,000		”	”	”	”	”	”	
	” (”)	9,000	0	0	9,000		”	{ 7.5 7.6	11. 6	12. 3	22: 3.31	3. 9	
	” (岩木川改修費)	84,500	0	0	84,500		”	5.4	12. 3	18. 3	27: 3.31	3.	
	” (鮫漁港修築費)	22,000	0	0	22,000	917,798	”	”	”	”	28: 3.31	”	
	山 形 縣												
	第一回 山形縣公債(山形縣災害善後經營貸付金)	170,000	88,000	6,000	76,000		100	4.5	45. 1	3. 3	18: 3.31	3. 9	
	第七回 ” (火災善後經營費)	515,000	365,500	9,250	140,250		”	4.8	6. 9	7. 2	22: 3.31	”	
	第九回 ” (水利組合整理費及事業費貸出其他)	56,000	24,000	0	32,000		”	”	8. 3	—	16: 3.31	3.	
	第十回 ” (米澤市火災善後經營費及機業復興資金貸出)	776,000	32,075	0	743,925		”	”	8. 9	11. 3	38: 3.31	3. 9	
	第十一回 ” (官舎建築費)	120,000	9,000	2,500	108,500		”	”	9. 1	10. 3	28: 3.31	”	
	第十二回 ” (戰後經營費)	620,000	0	0	620,000		”	7.0	9. 4	12. 3	23: 3.31	3. 9	
	第十三回 ” (官舎建築費)	130,000	9,000	2,500	118,500		”	4.8	10. 3	—	29: 3.	”	
	第十四回 ” (建築資金貸付金)	86,000	0	3,500	82,500		”	”	10. 2	11. 3	23: 3.	”	
	第十五回 ” (原上川改修費分擔金)	275,000	29,000	0	246,000		”	{ 6.0 8.0	10. 3	—	22: 3.	”	

備 考 發行年月及据置滿期ノ欄中普通ノ活字ハ大正ノ年月ニシテ肉太ノ活字ハ明治ノ年月ナリ、*印ヲ付セルハ當半季間ノ新發行分ナリ

20 府 縣 債

名 稱	發 行 高	前 季 末 迄	當 半 季 間	未 償 還 高	各 未 償 還 高 合 計	發 行 圓 價 二 格	利 率	發 行 年 月	据 置 滿 期	償 還 滿 期	利 子 仕 拂 期	備 考
		償 還 高	償 還 高									
	円	円	円	円	円	円	分厘	年月	年月	年月日	月月	
第十六回 山形縣公債(警察資金並農業復興資金並貸出金)	240,000	0	0	240,000		100	4.8	11. 4	13. 3	23: 3.	3. 9	
第十七回 (戰後經營費)	570,000	0	0	570,000		,,	7.0	11. 6	12. 3	,,	,,	
第十八回 (火災復興費及災害土木費)	290,000	0	3,000	287,000		,,	7.8	,,	,,	,,	,,	
第十九回 (災害土木費)	640,000	0	28,000	612,000		,,	{ 4.8 8.0	12. 4	—	23: 3.31	,,	
第二十回 (共同町住宅建設費)	155,000	0	0	155,000	4,031,675	,,	4.8	12. 5	13. 3	28: 3. 1	,,	
秋 田 縣												
秋田縣公債(社會事業資金)	50,000	1,000	500	48,500		100	4.8	11. 3	—	20: 3.	3. 9	
,, (,,)	90,000	0	0	90,000		,,	,,	,,	12. 3	30: 3.	,,	
,, (築港費)	213,000	0	0	213,000	351,500	,,	8.0	,,	15. 3	18: 3.	,,	
福 井 縣												
福井縣公債(共同團體貸付)	35,000	0	0	35,000		100	4.8	9. 3	13. 3	28: 3.	3. 9	
,, (師範學校建築費)	260,000	0	0	260,000		,,	5.5	9.12	18. 3	32: 3.	,,	
,, (官舎建築費)	87,000	0	0	87,000		,,	4.8	10. 3	13. 3	19: 3.	,,	
,, (,,)	10,000	0	0	10,000		,,	,,	,,	—	,,	,,	
,, (公共團體貸付)	51,500	0	0	51,500		,,	,,	,,	15. 3	29: 3.	,,	
,, (師範學校建築費)	40,000	0	0	40,000		,,	5.3	11. 3	20. 3	21: 3.31	,,	
,, (縣廳舎建築費)	100,000	0	0	100,000		,,	,,	9.12	15. 3	17: 3.31	,,	
,, (,,)	337,350	222,000	0	115,350		,,	6.0	11. 3	—	14: 3.31	,,	

備考 發行年月及据置滿期ノ欄中普通ノ活字ハ大正ノ年月ニシテ肉太ノ活字ハ明治ノ年月ナリ、*印ヲ付セルハ當半季間ノ新發行分ナリ

名

福井縣公債(災害復興資金)
 ,, (共同團體貸付)
 ,, (縣廳舎建築費)
 ,, (公共團體貸付)
石 川 縣
 石川縣公債(學甲)
富 山 縣
 路號富山縣公債(災害復興資金)
 六分八厘利付富山縣公債
 い號富山縣公債
 ろ號 ,,
 は號 ,,
 六分八厘利付富山縣公債
 四分八厘利付富山縣公債
 第一回富山縣水力
 四分八厘利付富山縣公債
 一號 ,,
 二號 ,,
 第二回富山縣水力

備考發行

備 考	名 稱	發 行 高	前 季 末 迄	當 半 季 間	未 償 還 高	各 未 償 還 高 合 計	發 行 圓 價 格 (圓 付 格)	利 率	發 行 年 月	据 置 滿 期	償 還 滿 期	利 子 仕 拂 期	備 考	
			償 還 高	償 還 高										
	福 井 縣 公 債 (災 害 土 木 復 舊 費)	474,500	0	0	474,500		100	4.8	11. 3	13. 22:	3. 9			
	” (共 同 團 體 貸 付)	90,000	1,500	1,500	87,000		”	”	”	— 30:	”			
	” (縣 廳 舍 建 築 費)	674,000	0	0	674,000		”	7.0	12. 1	13. 3 17: 3.31	”			
	” (公 共 團 體 貸 付)	90,000	0	0	90,000	2,024,350	”	4.8	12. 3	13. 2 31: 9.30	”			
	石 川 縣													
	石 川 縣 公 債 (學 校 建 築 費 甲、乙、丙、丁 號)	134,500	121,000	5,500	8,000	8,000	100	6.5	32. 5	34.11 14:12. 1	6.12			
	富 山 縣													
	路 號 富 山 縣 公 債 (災 害 土 木 費)	594,000	484,000	0	110,000		100	4.5	{ 1 2	— 13:	3. 9			
	六 分 八 厘 利 付 富 山 縣 公 債 (轉 貸 資 金)	200,000	175,600	8,400	16,000		”	6.8	4. 3	— 14: 3.31	”			
	い 號 富 山 縣 公 債 (災 害 復 舊 費)	1,230,000	216,000	32,000	982,000		”	”	6. 3	7. 3 20: 3.31	”			
	ろ 號 ” (”)	430,000	72,000	11,000	347,000		”	”	”	”	”			
	は 號 ” (”)	423,000	118,000	0	305,000		”	”	”	21: 3.31	”			
	六 分 八 厘 利 付 ” (”)	200,000	38,000	5,000	157,000		”	”	7. 1	— 20: 3.31	”			
	四 分 八 厘 利 付 ” (”)	750,000	220,000	55,000	475,000		”	4.8	9. 4	10. 3 17: 3.31	”			
	第 一 回 富 山 縣 水 力 電 氣 事 業 公 債	2,000,000	0	0	2,000,000		93	6.5	9. 8	13. 18:	”			
	四 分 八 厘 利 付 富 山 縣 公 債 (住 宅 建 築 資 金)	250,000	0	0	250,000		100	4.8	10. 6	— ”	”			
	へ 號 ” (災 害 土 木 費)	118,000	17,000	8,500	92,500		”	”	”	11. 3 18: 3.	”			
	こ 號 ” (”)	491,000	70,000	35,000	386,000		”	”	10. 9	”	”			
	第 二 回 富 山 縣 水 力 電 氣 事 業 公 債	2,000,000	0	0	2,000,000		”	4.8	10.11	13. 3 20: 3.	6.12			

備 考 發 行 年 月 及 据 置 滿 期 ノ 欄 中 普 通 ノ 活 字 ハ 大 正 ノ 年 月 ニ シ テ 肉 太 ノ 活 字 ハ 明 治 ノ 年 月 ナ リ、 * 印 ナ 付 セ ル ハ 當 半 季 間 ノ 新 發 行 分 ナ リ

22 府 縣 債

名 稱	發 行 高	前 季 末 迄	當 半 季 間	未 償 還 高	各 未 償 還 高 合 計	發(百 行圓 價=格)	利 率	發 行 年 月	据 置 滿 期	償 還 滿 期	利 子 仕 拂 期	備 考
		償 還 高	償 還 高									
5 號 富山縣公債(災害復舊費)	248,000	0	0	248,000		100	4.8	11. 6	13. 3	20: 3.	3. 9	
上 市 農 學 校 災 害	59,000	0	0	59,000		,,	8.0	11. 9	,,	18: 3.	,,	
り 號 富山縣公債(資金貸金)	105,000	0	2,000	103,000		,,	4.8	11. 6	12. 3	31: 3.	,,	
第 三 回 富山縣水力電氣事業公債	4,350,000	0	0	4,350,000		,,	8.0	12. 5	14.	19: 5.	,,	
八分利付	100,000	0	0	100,000		,,	,,	11.12	12.12	18: 3.31	,,	
富 山 縣 公 債(住宅組合資金)	90,000	0	0	90,000	12,070,500	,,	4.8	12. 6	13. 8	25: 3.	,,	
鳥 取 縣												
鳥 取 縣 公 債(災害土木復舊費)	3,000,000	0	0	3,000,000		100	4.8	8. 7	13. 3	48: 3.31	3. 9	
” (災害土木費 壹號一十號)	500,000	0	0	500,000		,,	,,	”	”	”	”	
” (”)	1,000,000	0	0	1,000,000		,,	,,	8.12	”	”	”	
” (災害復舊費5號)	140,000	0	0	140,000		,,	,,	9.10	”	23: 3.	”	
” (” と號)	2,484,000	0	0	2,484,000		,,	,,	”	”	49: 3.	”	
” (” に號)	500,000	0	0	500,000		,,	,,	10. 2	15. 3	48: 3.	”	
” (” ほ號)	2,500,000	0	0	2,500,000		,,	,,	9. 4	”	”	”	
” (” へ號)	125,000	0	0	125,000		,,	,,	9. 5	13. 3	23: 3.	”	
” (” り號)	90,000	0	0	90,000		,,	,,	10. 3	13. 3	26: 3.31	”	
” (” ゐ號)	600,000	0	0	600,000		,,	,,	11. 4	25. 9	44: 3.31	”	
” (住宅建築費3號)	72,500	0	0	72,500		,,	,,	11. 3	13. 3	23: 3.31	”	

備 考 發行年月及据置滿期ノ欄中普通ノ活字ハ大正ノ年月ニシテ肉太ノ活字ハ明治ノ年月ナリ、*印ヲ付セルハ當半季間ノ新發行分ナリ

名 稱

鳥 取 縣 公 債(災害復舊費)
 ” (住宅建築費)
 ” (”)
鳥 根 縣
 鳥根縣公債(松江市貸
 ” (道路改修
 ” (松江市
 大田町貸
 ” (道路改修
 ” (災害復舊
 ” (住宅組合
 ” (”)
廣 島 縣
 廣島縣公債(災害復舊
 ” (市營住宅
 ” (住宅組合
 ” (”)
岡 山 縣
 岡山縣公債(災害復舊

備 考 發行年月及

備 考	名 稱	發 行 高	前 季 末 迄	當 半 季 間	未 償 還 高	各 未 償 還 高 合 計	發 行 回 格 付	利 率	發 行 年 月	据 置 滿 期	償 還 滿 期	利 子 仕 拂 期	備 考	
			償 還 高	償 還 高										
	鳥 取 縣 公 債(災 害 復 舊 費 々 號)	248,000	0	0	248,000		100	4.8	11. 4	19. 3	28: 3.31	3. 9		
	„ (住 宅 建 築 費 々 號)	105,000	0	0	105,000		„	„	11. 6	14. 3	29: 3.31	„		
	„ („ 々 號)	120,000	0	0	120,000	11,484,500	„	„	„	13. 3	31: 3.31	„		
	島 根 縣													
	島 根 縣 公 債(松 江 市 貸 付)	40,000	4,500	0	35,500		100	4.8	9. 3	—	27: 3.	3. 9		
	„ (道 路 改 修 費)	104,000	7,482	0	96,518		„	„	„	—	„	„		
	„ (松 江 市 西 大 田 町 貸 付)	50,000	4,000	1,000	45,000		„	5.4	10. 3	—	29: 3.	„		
	„ (道 路 改 修 費)	243,900	0	0	243,900		„	5.3	10.10	11. 3	17: 3.	„		
	„ (災 害 復 舊 費)	156,500	53,500	0	103,000		„	4.8	11. 3	—	13: 3.	„		
	„ (住 宅 組 合 貸 付)	90,000	500	500	89,000		„	„	„	—	31: 3.	„		
	„ („)	90,000	0	0	90,000	702,918	„	„	12. 3	13. 3	31: 3.31	„		
	廣 島 縣													
	廣 島 縣 公 債(災 害 復 舊 費)	1,444,000	0	0	1,444,000		100	4.8	9. 4 9. 9 10. 3	13. 3	23: 3.	3. 9		
	„ (市 營 住 宅 資 金)	314,000	12,000	5,500	296,500		„	„	10. 3	—	28: 3.	„		
	„ (住 宅 組 合 資 金)	310,000	0	5,000	305,000		„	„	11. 4	12. 3	30: 3.	„		
	„ („)	100,000	0	0	100,000	2,145,500	„	„	12. 3	13. 3	31: 3.	„		
	岡 山 縣													
	岡 山 縣 公 債(災 害 復 舊 費)	722,000	408,000	77,000	237,000		100	4.8	8. 6	—	14: 3.31	3. 9		

備 考 發 行 年 月 及 据 置 滿 期 ノ 欄 中 ノ 普 通 ノ 活 字 ハ 大 正 ノ 年 月 ニ テ 肉 太 ノ 活 字 ハ 明 治 ノ 年 月 ナ リ、* 印 ナ 付 セ ル ハ 當 半 季 間 ノ 新 發 行 分 ナ リ

24 府 縣 債

名 稱	發 行 高	前 季 末 迄	當 半 季 間	未 償 還 高	各 未 償 還 高 合 計	發 行 額 (百 圓 二 格 付)	利 率	發 行 年 月	据 置 滿 期	償 還 滿 期	利 子 仕 拂 期	備 考
		償 還 高	償 還 高									
岡山縣公債(病院改修費)	515,000	78,000	21,000	416,000		100	5.3 6.2	10.9	10.9	20.9.	3.9	
” (市營住宅建築費 及住宅組合貸付)	190,000	10,000	5,000	175,000		”	4.8	11.4	—	31: 3.31	”	
” (住宅組合貸付)	90,000	0	0	90,000	918,000	”	”	12.3	14.3	31: 3.	”	
山 口 縣												
山口縣公債(災害復舊費)	620,000	380,000	65,000	175,000		100	4.8	8.3	8.9	14: 3.	3.9	
” (”)	210,000	0	0	210,000		”	”	9.3	12.9	16: 3.	”	
第一回山口縣道路公債	880,000	0	0	880,000		”	8.0	12.6	20.3	25: 3.	”	
山口縣公債(下關住宅建築費)	35,000	6,000	1,000	28,000		”	4.8	9.3	—	24: 3.	”	
” (住宅組合資金)	* 90,000	0	2,000	88,000		”	”	12.9	—	27: 3.	”	
” (錦川水力電氣事業費)	* 30,000	0	0	30,000		”	3.0	12.7	16.3	31: 3.	”	
” (”)	* 40,000	0	0	40,000	1,451,000	”	”	12.10	16.3	”	”	
和 歌 山 縣												
和歌山縣公債(災害復舊費)	5,000	1,650	250	3,100		100	4.8	8.3	9.3	15: 9.30	3.9	
” (”)	408,000	188,600	34,500	184,900		”	”	8.1	”	”	”	
” (住宅經營小賣部 市場施設貸出金)	35,500	26,000	9,500	0		”	”	9.4	9.9	19: 3.	”	
” (町村經營住宅 建築費貸出金)	3,000	500	0	2,500		”	”	10.3	12.	21: 3.	”	
” (縣下住宅組合 貸付)	120,000	9,000	4,000	107,000		”	”	11.3	11.9	30: 3.31	”	
” (災害土木費)	200,000	0	10,000	190,000		”	”	”	”	16: 3.31	”	

備 考 發行年月及据置滿期ノ欄中普通ノ活字ハ大正ノ年月ニシテ肉太ノ活字ハ明法ノ年月ナリ、*印ヲ付セルハ當半季間ノ新發行分ナリ

名	備 考
和歌山縣公債(縣住宅組合)	
德 島	
德島縣公債(災害復舊費)	
” (災害土木費)	
” (”)	
香 川	
香川縣公債(災害土木費)	
” (郡災害土木費)	
” (”)	
” (災害土木費)	
” (”)	
” (住宅建築費)	
” (道路)	
” (”)	
” (高松港)	
” (住宅建築費)	
愛 媛	
愛媛縣公債(災害土木費)	

備 考 發行年月

備 考

名 稱	發 行 高	前 季 末 迄	當 半 季 間	未 償 還 高	各 未 償 還 高 合 計	發 行 圓 價 二 格 付	利 率	發 行 年 月	据 置 滿 期	償 還 滿 期	利 子 仕 拂 期	備 考
		償 還 高	償 還 高									
	円	円	円	円	円	円	分厘	年月	年月	年月日	月月	
和歌山縣公債(縣住宅組合貸付)	137,000	0	3,000	134,000	621,500	100	4.8	12. 3	—	29: 3.	3. 9	
德 島 縣												
德島縣公債(災害復舊費同貸付)	773,500	599,000	73,500	101,000		100	4.8	8. 6	—	18: 3.31	3. 9	
は 〃 號(災害土木復舊費)	188,500	63,000	31,500	94,000		〃	〃	11. 3	—	13:12.	〃	
に 〃 號(〃)	200,000	0	0	200,000	395,000	〃	〃	12. 3	13. 8	17: 3.	〃	
香 川 縣												
香川縣公債(災害土木復舊費)	1,080,000	0	6,000	1,074,000		100	4. 8	8. 3	12. 8	22: 3.31	3. 9	
〃 (郡災害土木復舊費貸付)	90,000	85,000	5,000	0		〃	〃	〃	8. 8	19: 3.31	〃	
〃 (〃)	26,000	3,000	9,000	14,000		〃	〃	9. 1	9. 3	19: 3.	〃	
〃 (災害土木復舊費)	400,000	0	0	400,000		〃	〃	9. 2	12. 9	22: 3.	〃	
〃 (〃)	220,000	0	0	220,000		〃	〃	9. 3	10. 9	17: 3.	〃	
〃 (住宅建築費貸付)	105,000	0	0	105,000		〃	〃	11. 3	13. 9	30: 3.	〃	
〃 (道路改良費)	75,000	0	0	75,000		〃	〃	〃	26. 3	48: 3.	3.	
〃 (〃)	150,000	0	0	150,000		〃	5, 3	12. 3	26. 3	〃	〃	
〃 (高松港改修費)	112,700	0	0	112,700		〃	〃	〃	18. 3	37: 3.	3. 9	
〃 (宅建築費貸付)	120,000	0	0	120,000	2,270,700	〃	4. 8	12. 4	14. 9	31: 3.	〃	
愛 媛 縣												
愛媛縣公債(災害復舊費)	42,000	32,000	5,000	5,000		100	4. 8	8. 6	—	13: 3.31	3. 9	

備 考 發行年月及据置滿期ノ欄中普通ノ活字ハ大正ノ年月ニシテ肉太ノ活字ハ明治ノ年月ナリ、* 印ヲ付セルハ當半季間ノ新發行分ナリ

26 府 縣 債

名 稱	發 行 高	前 季 末 迄	當 半 季 間	未 償 還 高	各 未 償 還 高 合 計	發 行 圓 格 (百圓付)	利 率	發 行 年 月	据 置 滿 期	償 還 滿 期	利 子 仕 拂 期	備 考
		償 還 高	償 還 高									
愛媛縣公債(住宅改良公債市)	163,000	14,500	4,000	144,500		100	4.8	9. 5	—	28: 3.	3. 9	
” (九年度災害復舊費)	169,500	0	0	169,500		”	”	10. 4	17. 3	19: 3.	”	
” (郡,市,町,住宅建築費)	133,000	7,500	3,500	122,000		”	”	10. 4	10: 9	29: 3.	”	
” (”)	85,000	4,000	2,500	78,500		”	”	10. 5	”	”	”	
” (十年度災害復舊費)	323,000	0	0	323,000		”	”	10. 9	14. 8	19: 9. 1	”	
” (”)	249,000	0	0	249,000		”	”	11. 1	17. 9	23: 3.	”	
” (”)	74,000	0	0	74,000		”	5.0	11. 6	15. 6	23, 9.	”	
” (道路改修事業費)	130,000	0	0	130,000		”	5.3	11. 3	22. 9	24, 3.	”	
” (市,町,村,住宅經營資金)	105,000	0	500	104,500		”	4.8	11. 8	12. 8	31: 3.	”	
” (道路改修事業費)	130,000	0	0	130,000		”	5.3	12. 4	22. 9	24: 3. 1	”	
” (”)	60,000	0	0	60,000		”	8.0	”	19. 9	20: 9.	”	
” (”)	60,000	0	0	60,000		”	7.5	12. 5	19. 9	”	”	
” (住宅組合貸付資金)	90,000	0	500	89,500	1,739,500	”	4.8	12. 4	—	”	”	
高 知 縣												
高知縣公債(廳舎改築公債)	92,600	60,000	15,000	17,600		100	5.3	8. 3	14. 3	17: 3.31	3. 9	
” (”)	176,600	0	0	176,600		”	”	9. 3	17. 3	23: 3.	”	
” (”)	131,700	0	0	131,700		”	4.8	9. 5	10. 8	20: 3.31	”	
” (住宅改良費)	60,000	8,000	2,000	50,000		”	”	”	”	”	”	

備 考 發行年月及据置滿期ノ欄中普通ノ活字ハ大正ノ年月ニシテ肉太ノ活字ハ明治ノ年月ナリ、* 印ヲ付セルハ當半季間ノ新發行分ナリ

名 稱	
高知縣公債(災害復舊費)	
” (”)	
” (”)	
” (住宅改良費)	
” (”)	
福 岡 縣	
福岡縣公債(住宅資金貸付)	
” (住宅小買市場資金)	
” (災害復舊費)	
” (災害復舊貸付資金)	
” (住宅建設貸付資金)	
” (住宅建設貸付資金)	
大 分 縣	
大分縣築港公債(い 號)	
大分縣事業公債	
大分縣公債(ろ 號)	
” (は 號)	
” (に 號)	

備 考 發行年月及据置滿期

考

名 稱	發 行 高	前 季 末 迄	當 半 季 間	未 償 還 高	各 未 償 還 高 合 計	發 行 圓 價 二 格	利 率	發 行 年 月	据 置 滿 期	償 還 滿 期	利 子 仕 拂 期	備 考
		償 還 高	償 還 高									
高知縣公債(災害復舊費)	967,000	10,000	5,000	952,000		100	4.8	10. 4	12. 18		3. 9	
” (”)	4,295,000	0	0	4,295,000		”	”	10. 9	11. 9	50: 3.	”	
” (”)	1,852,000 ⁰	0	0	1,852,000		”	”	11. 5	”	”	”	
” (住宅改良費)	150,000	10,000	5,000	135,000		100	4.8	11. 3	12. 3	26: 3.	3. 9	
” (”)	50,000	0	0	50,000	7,659,900	”	”	”	12. 9	27: 3.	”	
福 岡 縣												
福岡縣公債(住宅資金貸付)	145,000	20,000	5,000	120,000		100	4.8	9. 5	10. 8	23: 3.	3. 9	
” (住宅小買市場資金)	144,000	10,000	5,000	129,000		”	”	10. 5	11. 3	25: 9.	”	
” (災害復舊費)	800,000	0	0	800,000		”	”	11. 5	13. 3	20: 3.	”	
” (災害復舊貸付資金)	465,500	0	0	465,500		”	”	”	”	26: 3.	”	
” (住宅建設貸付資金)	450,000	0	0	450,000		”	”	”	”	28: 3.	”	
” (住宅建設貸付資金)	300,000	0	0	300,000	2,264,500	”	”	12. 5	14. 4	31: 3.31	”	
大 分 縣												
大分縣築港公債(い 號)	511,100	97,100	15,300	398,700		100	5.5	44.11	4. 3	29: 3.31	3. 9	
大分縣事業公債	500,000	111,000	15,500	373,500		”	4.8	8. 6	—	22: 3.31	”	
大分縣公債(ろ 號)	100,000	0	0	100,000		”	”	10. 4	14. 3	29: 3.	”	
” (は 號)	820,000	0	0	820,000		”	4.8	11. 4	13. 3	28: 3.31	”	
” (に 號)	100,000	0	1,500	98,500		”	”	”	12. 3	30: 3.31	”	

備 考 發行年月及据置滿期ノ欄中普通ノ活字ハ大正ノ年月ニシテ肉太ノ活字ハ明治ノ年月ナリ、* 印ヲ付セルハ當半季間ノ新發行分ナリ

28 府 縣 債

名 稱	發行高	前季末迄 償還高	當季間 償還高	未償還高	各 未償還高 合計	發(百 行圓 價=付 格)	利 率	發 行 年 月	据 置 滿 期	償 還 滿 期	利 子 仕 拂 期	備 考
大分縣公債(ほ 號)	367,500	0	0	367,500		100	4.8	11. 4	13. 3	28: 3.31	3. 9	
„ (へ 號)	198,500	0	300	198,200		„	8.0	12. 5	—	31: 3.31	„	
„ (と 號)	50,000	0	1,000	49,000		„	4.8	„	—	30: 3.31	„	
„ (ち 號)	170,000	0	0	170,000		„	„	„	13. 3	31: 3.31	„	
„ (り 號)	* 577,000	0	0	577,000	3,152,400	„	„	12. 7	13. 3	43: 3.	3. 9	
熊 本 縣												
熊本縣公債(熊本市貸付)	15,000	10,000	2,500	2,500		100	5.3	10. 11.	26:		12.	
„ (住宅資金)	105,000	0	0	105,000		„	4.8	11. 5	15. 3	30: 3.	3. 9	
„ (熊本市住宅資金)	125,000	0	0	125,000		„	4.8	12. 5	16. 3	31: 3.	„	
„ (海面埋築費)	* 500,000	0	0	500,000		„	8.0	12. 8	15. 3	17: 8.	6.12	
„ (住宅資金)	* 150,000	0	0	150,000	882,500	„	4.8	„	16. 3	31: 3.	3. 9	
佐 賀 縣												
佐賀縣公債(住宅建築費)	82,000	7,000	2,000	73,000		100	4.8	9. 8	—	28: 3.31	4.10	
„ (市場増設費)	30,000	2,000	500	27,500		„	„	10. 4	—	29: 3.	3. 9	
„ (病院建築費)	30,000	3,000	1,500	25,500		„	4.8	11. 3	11. 8	21: 3.	„	
„ (住宅組合資金貸付)	42,000	1,000	500	40,500		„	4.8	11. 5	„	30: 3.	„	
„ („)	20,000	1,000	500	18,500		„	„	„	„	„	„	
„ (佐賀住宅組合貸付)	53,000	0	800	52,200	237,200	„	„	12. 6	12. 8	32: 3.	„	

備 老 發行年月及据置滿期ノ欄中普通ノ活字ハ大正ノ年月ニシテ肉太ノ活字ハ明治ノ年月ナリ、* 印ヲ付セルハ當季間ノ新發行分ナリ

名 稱

宮 崎 縣

- 宮崎縣公債(災害復舊費)
- „ („)
- „ (縣立病院費)
- „ („)
- „ (住宅改良資金)
- „ (災害土木費)
- „ (基本財産生成資金)
- „ (住宅建設轉貸資金)

鹿 兒 島 縣

- 鹿兒島縣公債(災害土木費甲・乙・丙號)
- „ (災害土木費)
- „ (志布志港修築費)
- „ (住宅並市場建築費貸出金)
- „ (志布志港修築費)
- „ (大正九年度臨時費充當)
- „ (市住宅建築費貸付金)
- „ (災害土木費)

備 考 發行年月及据置滿期

考

名 稱	發 行 高	前 季 末 迄	當 半 季 間	未 償 還 高	各 未 償 還 高 合 計	發 行 價 格	利 率	發 行 年 月	据 置 滿 期	償 還 滿 期	利 子 仕 拂 期	備 考
		償 還 高	償 還 高									
宮 崎 縣												
宮崎縣公債(災害復舊費)	260,000	41,000	4,500	214,500		100	4.8	8. 3	10. 3	21: 3.	3. 9	
” (”)	109,600	20,300	0	89,300		”	5.3	9. 3	—	21:12.	12	
” (縣立病院費)	110,000	0	0	110,000		”	”	10. 3	11. 3	26: 3.	3	
” (”)	117,500	0	5,300	112,200		”	”	”	”	”	12	
” (住宅改良資金)	60,000	4,000	1,000	55,000		”	4.8	9. 5	10. 27:	3. 9		
” (災害土木費)	210,000	10,000	5,000	195,000		”	”	11. 3	11. 8	25: 3.	”	
” (基本財産生成資金)	10,100	0	0	10,100		”	”	12. 6	16. 22:	12		
” (住宅建設轉貸資金)	120,000	0	0	120,000	906,100	”	”	12. 3	12. 29:	3. 9		
鹿 兒 島 縣												
鹿兒島縣公債(災害土木費甲・乙・丙號)	204,000	77,800	15,750	110,450		100	7.0	4. 4	5. 3	16: 3.31	3. 9	
” (災害土木費)	60,000	40,000	5,000	15,000		”	4.2	5. 3	—	14: 3.31	”	
” (志布志港修築費)	62,000	0	0	62,000		”	5.3	9. 3	14. 3	22: 3.31	”	
” (住宅並市場建築費貸出金)	110,000	8,000	2,000	100,000		”	4.8	9. 6	10. 3	28: 3.31	”	
” (志布志港修築費)	62,000	0	0	62,000		”	5.3	10. 3	14. 3	22: 3.31	”	
” (大正九年度臨時費充當)	141,350	0	7,050	134,300		”	6.4	”	12. 3	”	”	
” (市住宅建築費貸付金)	64,000	2,000	1,000	61,000		”	4.8	10. 9	11. 9	28: 9.	”	
” (災害土木費)	233,000	0	17,000	216,000		”	”	11. 3	12. 3	21: 3.	”	

考 發行年月及据置滿期ノ欄中普通ノ活字ハ大正ノ年月ニシテ肉太ノ活字ハ明治ノ年月ナリ、*印ヲ付セルハ當半季間ノ新發行分ナリ

30 府 縣 債

名 稱	發 行 高	前 季 末 迄 償 還 高	當 半 季 間 償 還 高	未 償 還 高	各 未 償 還 高 合 計	發 行 圓 價 二 格	利 率	發 行 年 月	据 置 滿 期	償 還 滿 期	利 子 仕 拂 期	備 考
鹿兒島縣公債(志布志港修築費)	37,800	0	0	37,800		100	5.3	11. 3	13. 3	22: 3.	3. 9	
„ (串木野港修築費)	10,000	0	0	10,000		„	„	„	17. 3	24: 3.	„	
„ (住宅組合建築資金)	150,000	0	0	150,000		„	4.8	11. 7	12. 3	31: 3.31	2. 8	
„ (志布志港修築費)	63,000	0	0	63,000		„	„	12. 1				
„ (串木野港修築費)	12,000	0	0	12,000		„	„	„				
„ (縣廳舎建築費)	47,000	0	0	47,000		„	„	„				
„ (住宅組合建築費)	* 150,000	0	0	150,000		„	4.8	12. 7	15. 30:		3. 9	
„ (串木野港修築費)	* 10,000	0	0	10,000	1,240,550	„	5.4	12. 9	14. 23:		„	
沖 繩 縣												
沖繩縣公債(鐵道敷設費)	300,000	43,200	0	256,800		100	6.5	{2. 4 3. 4	4. 3	24: 3.31	3.	
„ (住宅資金)	30,000	0	0	30,000		„	4.8	11. 3	15. 3	24: 3.	3. 9	
„ (災害復舊費)	17,500	0	0	17,500		„	„	„	„	35: 3.	„	
„ („)	80,000	0	0	80,000		„	„	12. 3	16. 3	31: 3.	„	
„ (住宅建設資金)	90,000	0	0	90,000	474,300	„	„	„	„	„	„	

備 考 發行年月及据置滿期ノ欄中普通ノ活字ハ大正ノ年月ニシテ肉太ノ活字ハ明治ノ年月ナリ、*印ヲ付セルハ當半季間ノ新發行分ナリ

名 稱

市 區 債
東 京 市

東 京 市 事 業 公

„ 電 氣 事 業 公

„

„

東 京 市 第 二 回 電 氣 事 業

(い

東 京 市 上 下 水 道 公

(第 一

東 京 市 第 二 回 電 氣 事 業

(ろ

大 藏 省 低 利 資 金 借 入 市

電 氣 事 業 第 一 回 短 期 公

電 氣 事 業 第 二 回 短 期 公

大 藏 省 低 利 資 金 借 入 市

上 下 水 道 第 二 回 短 期 公

上 下 水 道 第 二 回 短 期 公

電 氣 事 業 第 三 回 短 期 公

京 都 市

京 都 市 第 三 回 市 公
(外債償還表

備 考 發行年月及据置滿期

考

名 稱	發 行 高	前 季 末 迄	當 半 季 間	未 償 還 高	各 未 償 還 高 合 計	發 行 圓 價 二 格	利 率	發 行 年 月	据 置 滿 期	償 還 滿 期	利 子 仕 拂 期	備 考
		償 還 高	償 還 高									
	円	円	円	円	円	円	分厘	年月	年月	年月日	月月	
市 區 債	595,430,335	44,659,703	3,813,313	546,957,319								
東 京 市												
東京市事業公債	(£ 1,500,000) 14,644,500	(£ 493,960) 4,822,531	(£ 18,460) 180,225	(£ 987,580) 9,641,744		100	5.0	39.7	5.7	25:7.31	2.8	發行地(英國)
” 電氣事業公債	(£ 3,175,000) (30,997,525)	(£ 650,700) 6,352,784	(£ 84,000) 820,092	(£ 4,440,300) 43,350,649		98	”	45.2	5.8	41:12.	3.9	” (”)
”	(£ 2,000,000) 19,526,000					97½	”	”	”	”	”	” (米 國)
”	Fr100,880,000	(Fr8,981,500)	(Fr1,458,000)	(Fr90,440,500)		96½	”	”	”	”	”	” (佛 國)
東京市第二回電氣事業公債 (イ 號)	39,040,560	3,475,840	564,246	35,000,474		93½	”	5.12	10.11	25:11.30	6.12	
東京市上下水道公債 (第 一 回)	10,000,000	968,700	93,000	8,938,300		92½	”	6.6	11.5	26:5.31	”	
東京市第二回電氣事業公債 (乙 號)	10,000,000	577,600	29,000	9,393,400		90	5.5	8.7	11.3	43:3.31	3.9	
大藏省低利資金借入市債券	5,000,000	40,000	20,000	4,940,000		100	4.8	9.3	10.3	28:3.	”	
電氣事業第一回短期公債	1,000,000	105,000	0	895,000		94	6.0	9.5	10.4	14:5.10	5.10	
電氣事業第二回短期公債	10,000,000	0	0	10,000,000		93	”	10.5	11.4	15:4.	”	
大藏省低利資金借入市債券	15,000,000	0	0	15,000,000		100	4.8	10.3	11.3	30:3.	3.9	
上下水道第二回短期公債	480,000	33,000	0	447,000		97½	6.0	11.8	—	13:8.	2.8	
上下水道第二回短期公債	15,000,000	0	0	15,000,000		93	”	11.10	12.10	16:10.	4.10	
電氣事業第三回短期公債	19,000,000	0	0	19,000,000	191,606,567	93½	”	12.3	13.3	17:3.	3.9	
京 都 市												
京都市第三回市公債 (外債償還資金)	20,000,000	0	0	20,000,000		94½	5.5	6.3	7.11	25:11.30	6.12	
京都市第三回市公債 (外債償還資金)	18,500,000	2,910,000	760,000	14,830,000								

備 考 發行年月及据置滿期ノ欄中普通ノ活字ハ大正ノ年月ニシテ肉太ノ活字ハ明治ノ年月ナリ、*印ヲ付セルハ當半季間ノ新發行分ナリ

32 市 區 債

名 稱	發 行 高	前 季 末 迄	當 半 季 間	未 償 還 高	各 未 償 還 高 合 計	發 行 額 (百 圓 二 格 付)	利 率	發 行 年 月	据 置 滿 期	償 還 滿 期	利 子 仕 拂 期	備 考
		償 還 高	償 還 高									
京 都 市 電 鐵 公 債	4,250,000	0	70,000	4,180,000		100	5.5	7. 7	12.12	36:12. 1	6.12	
京都市第五回公債 (電氣鐵道軌道事業費)	1,080,000	178,162	33,573	868,265		..	6.4	9. 3	—	23: 3.31	3. 9	
京 都 市 第 六 回 公 債	800,000	59,000	16,000	725,000		..	4.8	9. 4	10. 3	28: 3.31	..	
” 第 七 回 ”	2,713,500	0	18,000	2,695,500		92	6.0	10. 9	12.11	26:12.	6.12	
” 第 八 回 ”	830,000	25,000	13,000	792,000		100	4.8	10. 4	11. 3	29. 3.	3. 9	
” 第 九 回 ”	739,600	13,000	0	726,600		..	7.5	10. 8	11. 2	31: 3.	..	
” 第 十 回 ”	94,000	0	0	94,000		11. 3	12. 3	22: 3.	..	
” 第 十 一 回 ”	350,000	0	0	350,000		..	4.8	11. 6	13. 8	21: 3.	..	
” 第 十 二 回 ”	439,300	0	0	439,300		..	8.0	11. 7	—	20: 3.	..	
” 第 十 四 回 ”	254,000	0	0	254,000		..	4.8	12. 6	16. 8	31: 3.	..	
” 第 十 五 回 ”	300,000	0	0	300,000		12. 5	13. 8	
” 第 十 六 回 ”	* 599,000	0	0	599,000	26,253,665	..	8.0	12. 7	14. 2	
大 阪 市												
大 阪 市 第 一 回 築 港 公 債	内外債3,085,000	内外債197,000	内外債13,500	内外債2,874,500		90	6.0	{30. 37.	37.12	70:12.31	6.12	一部外債發行地(英國)
” (い、ろ、は號)	17,038,000	991,800	110,200	15,936,000		{36. 37.	42.12	
第 二 回 築 港 公 債	2,260,000	83,000	9,400	2,167,600		{36. 37.	42.12	
” (に、ほ、へ號)	(£ 3,084,940)	(£ 620,600)	0	(£ 2,464,340)		97	5.0	42. 4	8. 4	28: 1.	5.11	外債發行地(英國)
” 電氣鐵道及水道事業公債	30,220,000	6,080,000	0	24,140,000		97	..	44.) 45.)	7	10.12	39:12.	6.12
第 一 回 電 氣 鐵 道 公 債	17,000,000	143,000	87,000	16,770,000		97½	..	45.)	7	10.12	39:12.	6.12
” (い、ろ、は、に、ほ號)	2,158,000	312,000	0	1,846,000		92½	..	45. 3	8. 3	27: 3.31	3. 9	
整 理 公 債	2,158,000	312,000	0	1,846,000		92½	..	45. 3	8. 3	27: 3.31	3. 9	
” (い、ろ、は、號)												

備 考 發行年月及据置滿期ノ欄中普通ノ活字ハ大正ノ年月ニシテ肉太ノ活字ハ明治ノ年月ナリ、*印ヲ付セルハ當半季間ノ新發行分ナリ

名 稱
大 阪 市 第 三 回 築 港 公 債
” (と、ち、り號)
第 二 回 電 氣 鐵 道 公 債
” (へ、と、ち號)
下 水 道 公 債
” (い、ろ、は號)
第 三 回 電 氣 鐵 道 公 債
” (り、ぬ、ろ號)
第 四 回 電 氣 鐵 道 公 債
” (な、わ、か號)
第 二 回 公 設 市 場 及 住 宅 建 築 費
第 五 回 電 氣 鐵 道 短 期 公 債
” (い、ろ、は號)
教 育 短 期 公 債
” (い、ろ、は號)
第 一 回 住 宅 建 設 公 債
” (い、ろ、は號)
第 五 回 電 氣 鐵 道 短 期 公 債
” (に、ほ、へ號)
第 三 回 水 道 公 債
” (り、ぬ、ろ號)
第 四 回 築 港 短 期 公 債
” (い、ろ、は號)
教 育 短 期 公 債
” (に、ほ、へ號)
土 地 短 期 公 債
” (い、ろ、は號)
第 六 回 電 氣 鐵 道 公 債
” (た、れ號)
第 二 回 教 育 短 期 公 債
” (甲 號 と、ち、り)
第 二 回 教 育 短 期 公 債
” (乙 號 ぬ、ろ、な號)
第 三 回 築 港 公 債
” 大 藏 省 預 金 部 借 入 資 金

備 考 發行年月及据置滿期ノ欄中普通ノ活字ハ大正ノ年月ニシテ肉太ノ活字ハ明治ノ年月ナリ、*印ヲ付セルハ當半季間ノ新發行分ナリ

名 稱	發 行 高	前 季 末 迄	當 半 季 間	未 償 還 高	各 未 償 還 高 合 計	發 行 圓 價 二 付 格	利 率	發 行 年 月	据 置 滿 期	償 還 滿 期	利 子 仕 拂 期	備 考
		償 還 高	償 還 高									
大 阪 市 第 三 回 築 港 公 債 (と、ち、り號)	1,250,000	635,400	124,800	489,800	95	6.0	4.3 6	5.3	17:12.31	6.12		
” 第 二 回 電 氣 鐵 道 公 債(へ、と、ち號)	1,053,000	691,700	0	361,300	94 $\frac{1}{2}$	”	4.8	6.3	15: 3.31	3.9		
” 下 水 道 公 債 (い、ろ、は號)	2,139,000	0	118,500	2,020,500	95	”	4.9 5.5	12.8	32: 3.31	6.12		
” 第 三 回 電 氣 鐵 道 公 債(り、ね、る號)	6,000,000	238,900	0	5,761,100	92	5.0	6.8	10.3	27: 3.31	3.9		
” 第 四 回 電 氣 鐵 道 公 債(を、わ、か號)	10,000,000	0	0	10,000,000	92 $\frac{1}{2}$	6.0	8.11	13.3	38: 3.31	”		
” 第 二 回 公 設 市 場 及 住 宅 建 築 費	5,000,000	341,000	90,500	4,568,500	100	4.8	9.11	10.3	29: 3.	”		
” 第 五 回 電 氣 鐵 道 短 期 公 債(い、ろ、は號)	1,280,000	0	0	1,280,000	”	8.0	9.12	—	12:12.31	”		
” 教 育 短 期 公 債(い、ろ、は號)	997,500	0	0	997,500	”	”	”	—	”	”		
” 第 一 回 住 宅 建 設 費 (い 號)	500,000	52,000	9,500	438,500	”	4.8	9.3	—	28: 3.	”		
” 第 五 回 電 氣 鐵 道 短 期 公 債(に、ほ、へ號)	6,543,000	0	0	6,543,000	”	7.0	10.9	—	13: 3.31	”		
” 第 三 回 水 道 公 債 (り、ね、る號)	12,000,000	580,300	0	11,419,700	90	6.5	10.12	15.12	32:	”		
” 第 四 回 築 港 短 期 公 債 (い、ろ、は號)	4,729,000	0	0	4,729,000	100	7.0	10.8	—	13: 3.31	”		
” 教 育 短 期 公 債 (に、ほ、へ號)	997,500	0	0	997,500	”	”	10.9	—	13: 3.31	”		
” 土 地 短 期 公 債(い、ろ、は號)	1,746,000	0	0	1,746,000	”	8.0	10.7	—	14: 3.31	”		
” 第 六 回 電 氣 鐵 道 公 債 (た、れ 號)	6,110,000	0	0	6,110,000	90	6.5	10.12	12.12	32:	”		
” 第 二 回 教 育 短 期 公 債 (甲 號 と、ち、り)	1,110,000	0	0	1,110,000	100	8.75	11.2	13.3	16: 3.	”		
” 第 二 回 教 育 短 期 公 債 (乙 號 ね、る、を 號)	1,100,000	0	0	1,100,000	”	”	”	”	”	”		
” 第 三 回 に 號 大 藏 省 預 金 部 借 入 資 金)	696,000	23,000	12,000	661,000	”	4.8	11.3	—	29:	”		

備 考 發 行 年 月 及 据 置 滿 期 ノ 欄 中 普 通 ノ 活 字 ハ 大 正 ノ 年 月 ニ シ テ 肉 太 ノ 活 字 ハ 明 治 ノ 年 月 ナ リ、*印 ヲ 付 セ ル ハ 當 半 季 間 ノ 新 發 行 分 ナ リ

考

行 地 (英 國)

(英 國)

名 稱	發 行 高	前 季 末 迄	當 半 季 間	未 償 還 高	各 未 償 還 高 合 計	發 行 價 格 (百圓ニ付)	利 率	發 行 年 月	据 置 滿 期	償 還 滿 期	利 子 仕 拂 期	備 考
		償 還 高	償 還 高									
	圓	圓	圓	圓	圓	圓	分厘	年 月	年 月	年 月 日	月 月	
大阪市第四回築港短期公債 (に、ほ、へ號)	3,000,000	0	0	3,000,000		100	8.0	11. 9	12. 8	17: 3.	3. 9	
„ 第二回下水道短期公債	1,440,000	0	0	1,440,000		„	„	„	„	16: 3.	„	
„ 都市計畫事業短期公債	5,000,000	0	0	5,000,000		„	„	„	„	17: 3.	„	
„ 下水道短期公債 (わ、か、よ號)	1,487,700	0	0	1,487,700		„	7.5	12. 3	—	17: 3.31	„	
„ 第七回電氣鐵道短期公債 (と、ち、り號)	1,935,000	0	0	1,935,000		„	„	„	„	16: 3.31	„	
„ 第一回電氣事業公債	*65,950,000	0	0	65,950,000	199,995,700	„	8.0	12 {10 11}	14. 29:	„	„	
横 濱 市												
横濱市第一回水道公債	(内外債900,000) 2,055,600	(内外債703,600) 1,641,950	(内外債74,900) 159,200	(内外債121,500) 254,450		{98 90}	6.0	{32 35}	—	14:12.	6,12	一部外債發行地(英國)
„ 英貨事業公債	(£317,000) 3,108,000	(£56,300) 535,400	0	(£260,700) 2,572,600		99	5.0	40. 2	6. 2	25: 2. 1	2, 8	外債發行地(英國)
„ 第二回水道公債	(£716,500) 7,000,000	0	0	(£716,500) 7,000,000		98	„	42. 7	13. 3	43: 3. 5	1. 7	„ („)
„ 第二回瓦斯事業公債	(£122,500) 1,200,000	(£56,200) 550,530	0	(£66,300) 649,470		100	„	1. 4	4. 3	18: 3.	3. 9	„ („)
„ 瓦斯整理事業公債	125,500	100,500	0	25,000		„	6.0	6. 3	7. 3	13: 3.31	„	
„ 第三回事業公債	1,519,800	276,300	0	1,243,500		96	„	8. 6	11. 3	28: 3.31	„	
„ 第一次低利債	600,000	45,000	0	555,000		100	4.8	9. 3	10. 27:	„	„	
„ 第二次低利債	457,500	17,000	0	440,500		„	„	9.10	11. 28:	„	„	
„ 第三次低利債	321,500	11,500	0	310,000		„	„	10. 4	„	„	„	
„ 第四次低利債	289,300	10,421	5,401	273,478		„	„	„	„	„	„	
„ 第一回都市計畫事業公債	969,000	10,034	5,282	953,684		„	7.0	9.12	„	40:	„	

備 考 發行年月及据置滿期ノ欄中普通ノ活字ハ大正ノ年月ニシテ肉太ノ活字ハ明治ノ年月ナリ、*印ヲ付セルハ當半季間ノ新發行分ナリ

名 稱	
横濱市第一回電車事業公債	
„ 第四回事業公債	
„ 第五回事業公債	
„ 第二回電車事業公債	
„ 第五次低利債	
„ 第六次低利債	
„ 第七次低利債	
横 須 賀 市	
横須賀市公債(水道敷設費)	
神 戸 市	
神戸市公債(舊債整理其他)	
„ 築港公債(ろ、は、に號)	
„ 水道公債	
„ 事業公債	
„ 築港公債(ほ號)	
„ 水道擴張公債 (い、ろ、は號)	
„ 水道擴張公債 (に、ほ、へ號)	
„ 水道擴張公債 (と、ち、り號)	

備 考 發行年月及据

考	名 稱	發 行 高	前 季 末 迄	當 半 季 間	未 償 還 高	各 未 償 還 高 合 計	發 行 圓 價 二 格 付	利 率	發 行 年 月	据 置 滿 期	償 還 滿 期	利 子 仕 拂 期	備 考	
			償 還 高	償 還 高										
		圓	圓	圓	圓	圓	圓	厘	年 月	年 月	年 月 日	月 月		
	橫濱市第一回電車事業公債	6,888,800	0	0	6,888,800		90	7.0	10. 4	13.	30:	3. 9		
	” 第四回事業公債	1,367,200	29,100	0	1,338,100		96½	7.5	11. 4	—	29:	”		
	” 第五回事業公債	1,900,000	0	0	1,900,000		100	7.0	11. 8	17.	39:	”		
	” 第二回電車事業公債	2,019,200	0	0	2,019,200		95	7.5	11. 4	13.	30:	3. 9		
	” 第五次低利債	100,000	0	1,677	98,323		100	5.4	11. 3	12.	29:	”		
	” 第六次低利債	270,000	0	5,500	264,500		”	4.8	11. 7	12. 3	29: 3.31	”		
	” 第七次低利債	216,000	0	0	216,000	27,002,605	”	”	12. 6	—	30: 3. 1	”		
	横 須 賀 市													
發行地(英國)	横須賀市公債(水道敷設費)	1,008,000	11,800	5,200	991,000	991,000	100	8.0	11. 3	11.12	16: 3.31	6.12		
地(英國)	神 戸 市													
(,,)	神戸市公債(舊債整理其他)	730,000	603,800	0	126,200		100	6.0	(40.3 42.5)	—	15: 3.31	6.12		
(,,)	” 築港公債(ろ、は、に號)	2,500,000	821,000	0	1,679,000		95	”	42. 7	3. 7	23: 3.31	”		
	” 水道公債	2,709,000	1,122,000	0	1,587,000		97	5.0	43.11	—	52: 3.31	”		
	” 事業公債	315,000	229,000	0	86,000		95	”	45. 3	—	16: 3.31	”		
	” 築港公債(ほ號)	600,000	169,000	0	431,000		”	6.0	2. 3	6. 3	39: 3.31	”		
	” 水道擴張公債(い、ろ、は號)	1,700,000	1,360,000	0	340,000		”	”	2. 12	5. 3	18: 3.31	”		
	” 水道擴張公債(に、ほ、へ號)	2,000,000	100,000	0	1,900,000		”	”	3. 5	7.12	37:12.30	”		
	” 水道擴張公債(と、ち、り號)	1,500,000	40,000	0	1,460,000		”	”	4. 9	9. 3	29: 3.31	”		

備 考 發行年月及据置滿期ノ欄中普通ノ活字ハ大正ノ年月ニシテ肉太ノ活字ハ明治ノ年月ナリ、*印ヲ付セルハ當半季間ノ新發行分ナリ