



溫
故
雜
帖

卷
三

2715
20





2715
20

世川二十卷	江大北末古直几歌指物	二
大改級錦線西所障壁眼内	洞如末ノ損縁	一
同	上	一
同	一 奉國軍風法畫	二
同	一 鍾西公神像ニモ板指	一
同	一 禁中御室舟圖	一
同	一 文晁羊宝船圖	一
同	一 近衛家宝船圖	一
文政壬午版草木根種録	一 文晁孫宗系下向行列圖	一
植藤子ノ因	一 源氏出帆林内曲式因縁	一
浮世繪ノ色刷縁手本	一 美人畫ニ卷本	一
同	一 美人畫ニ卷本	一
同	一 美人畫ニ卷本	一
南訂ノ續曆三種	一 合巻輕子院内ニ註野山内富共行塔圖	一
千春畫落尺左雜續 封筒	一 同 上當北五帝ノ威令馬書等	七
川越鐵守殿門神像	一 以化五子中進橋内内能通能圖	一
三峰山大権現女男大圖	一 大京三年改林碑使吳	一
垣彩色千社札大種	一 大自書金洞勝概圖	一
豆本二種	一 藝門四服島因會	一
同方ノ版畫	一 春種現能迄(進唐會)	一
廣重ノ版畫外一	一 播州虎上ノ鐘ニ由未書	一
大改安部台戰圖	一 和泉院船因説	一
大改長城寺時ノ猿茶	一 唐車ノ因	一
廣重香未稔士土・婆娑	一 甚本戲文	二
赤穂義士切腹ノ因	一 籠成能	二
長石良雄ノ肖像		
北條ノ漫畫		
桂文信ノ肖像		
大目赤狐ノ在句掛出画編本		
廣重幸経冊取花鳥		
西村信昌文書書卷ニ卷ニ主人卷法也		
江大北末古直見ニ三人生解		

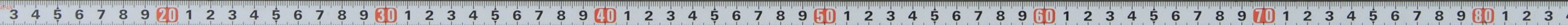

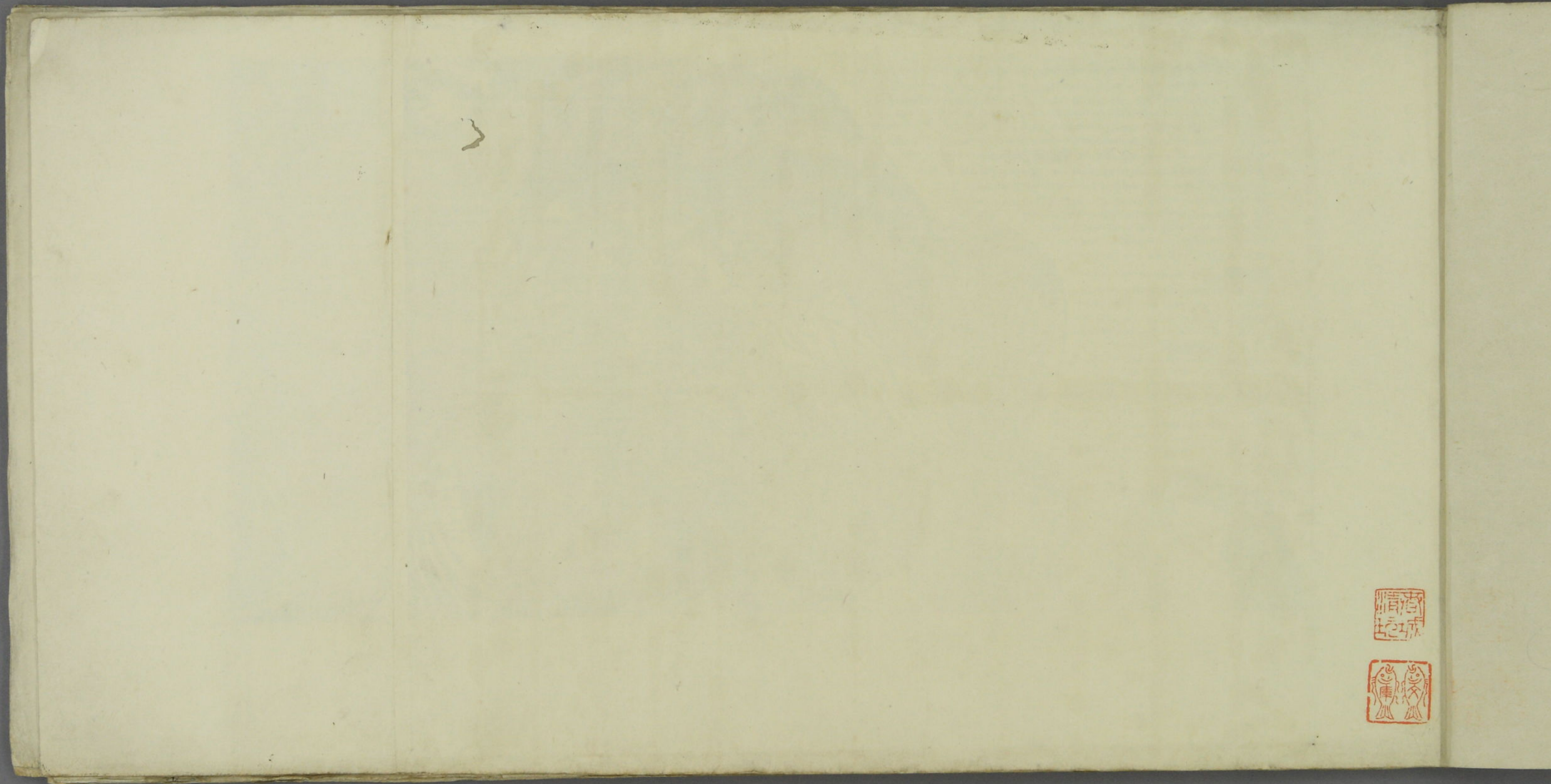

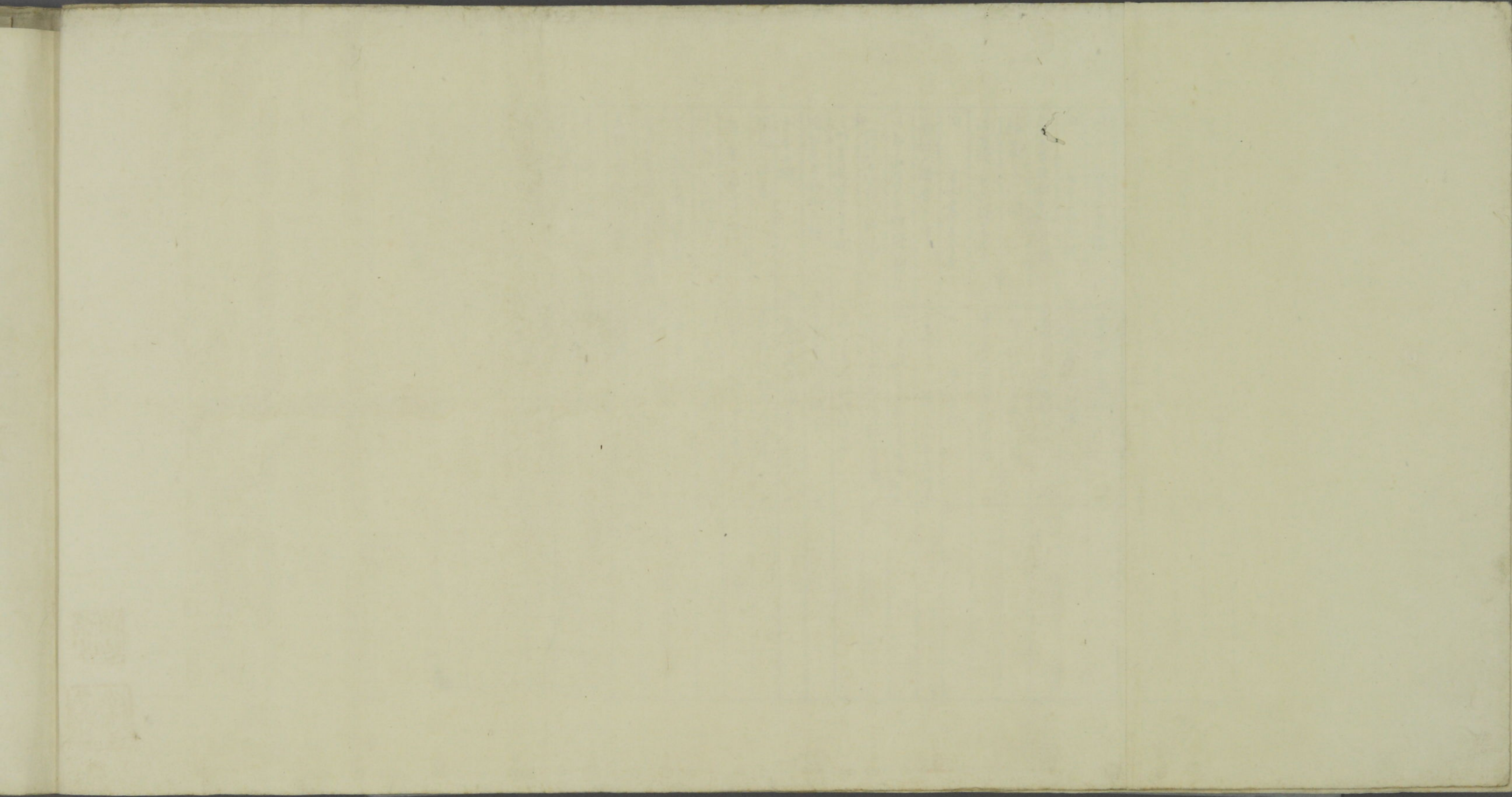

房事養生鑑



Vertical Japanese text columns on the upper left side of the page, likely providing commentary or instructions related to the illustration.

Vertical Japanese text columns on the lower left side of the page, continuing the commentary or instructions.

Vertical Japanese text columns on the upper right side of the page, providing additional commentary.

Vertical Japanese text columns on the lower right side of the page, including a section with the heading '乳産養生' (Lactation Health).

3 4 5 6 7 8 9 20 1 2 3 4 5 6 7 8 9 30 1 2 3 4 5 6 7 8 9 40 1 2 3 4 5 6 7 8 9 50 1 2 3 4 5 6 7 8 9 60 1 2 3 4 5 6 7 8 9 70 1 2 3 4 5 6 7 8 9 80 1 2 3 4 5 6 7 8 9 90 1 2 3 4 5 6 7 8 9



草木撰種録 男女之圖

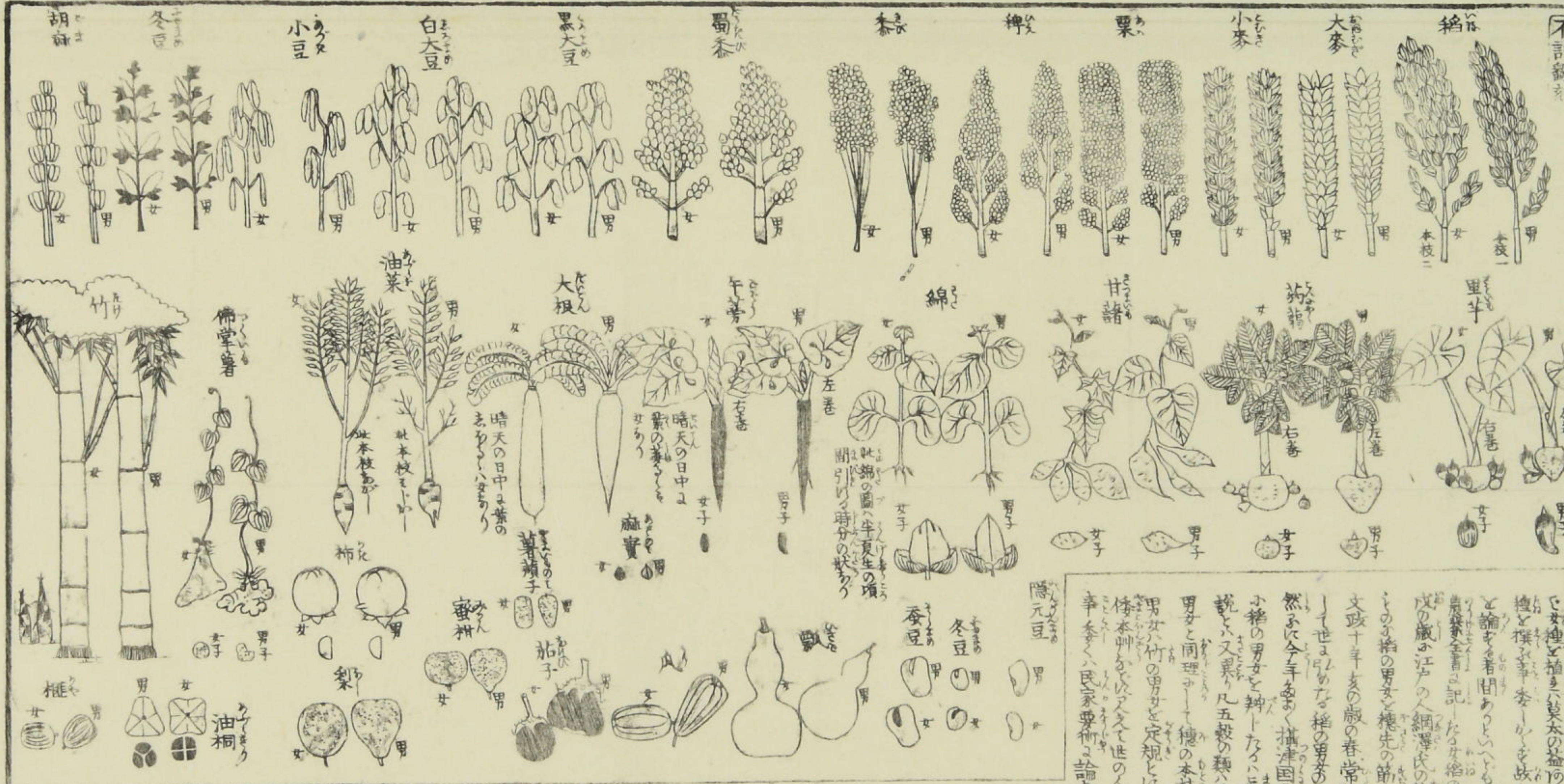

天地の間は万物の雄雌の別ありて五穀竹木に至りて
尤も其の雄雌の別を定めざるは草木の用を失はるる
故に撰種録を著すに於ては男女の別を明かに記す

田二斗より二斗五升三斗も餘米
但一斗所より田の美悪は三斗の
差因て多少の差あり大凡平均二
斗五升の餘米を得たる一町は作
ハ二斗五升の餘米を得たる一町は作
二十五石の益となる積りなり大計
リハ一斗五升竹木皆女種と利あり
男種は本生種にて一粒あり女種は
末と三粒あり小の女種は本より
四粒あり大の女種は本より五粒あり
木の本種の種は向理より里半の男の
左巻ガハ右巻ガハ其の葉の左
巻ガハ右巻ガハ其の葉の右
大の女は其の葉の細あり葉
くし長し綿の種子ハ皮厚く大
りて長し女種の細あり葉の
ハ開りて時男は皮に去るが男
は二葉あり其の葉は立上り生立早
立上り生立早ニ葉の細あり其の葉
横へ伸びて二葉の如し蚕豆及豆の
實ハ陰の白に男黒に女あり凡草木の
實ハ着るの大きき男あり竹の男ハ
本枝一節あり女ハ本枝より二股を
り竹の男より竹をきりて女竹を種
のこべハ女竹をきりて竹を出るを
此書僅に二三種を載は是れ漏れ
るるは萬物也諸君ノ鳥獸虫魚の男女
ハ萬物也其ノ記ハ

草木撰種録

不許翻刻

宮員定雄著 藏板



此書を五穀野菜を分て有用の草木其
男女を圖に示し其種撰録かきよめて
その品味しあしれ大ききものより
益求むることを記し
有用の物あり

平田篤胤門人
下總国香取郡松浜村農氏
宮員佐平定雄述
文政十二年
戊子九月



榼藤子之圖 モダマ



邦俗有祿藻玉者海外所產李時珍所
謂榼藤子是也蓋其子飄搖洋中逢著
海濱茂藻裡偶有人獲之故名云乙亥
歲有遊崎港者齎其新鮮者一枚贈予
乃下種於圃間至秋頗滋蔓今命畫人
寫真以上梓徧告同好之人文政己丑
菊秋四季園主人識

鶴峰本多郁書



日月の旧暦じんを板ん志

明治三十七年十月二日印刷
年十月七日出版

著者發行並印刷者

岩手縣盛岡市者町廿五番戸 阿部秀直

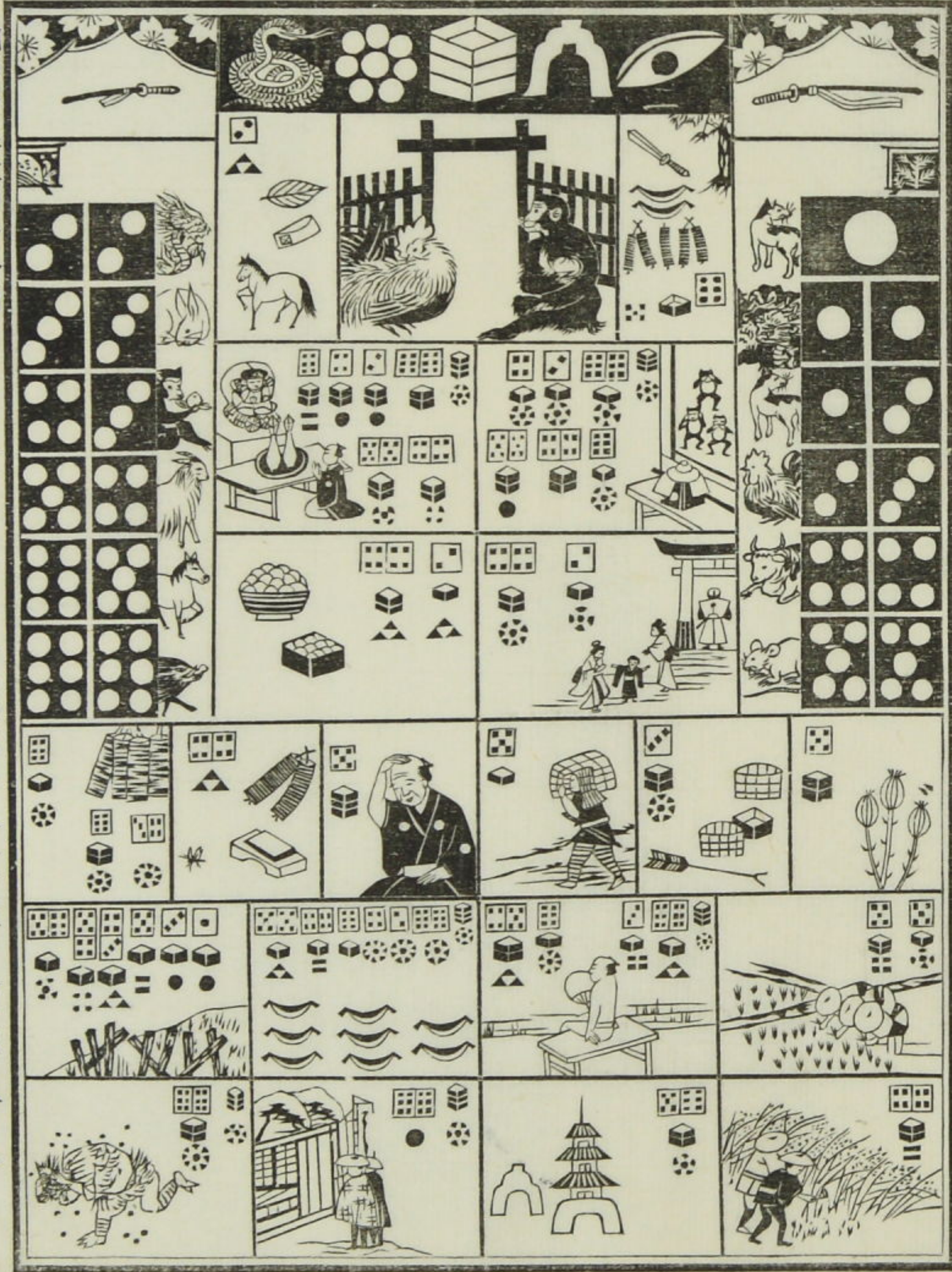

日月の旧暦じんを板ん志

明治三十六年十月一日印刷
年十月三日出版

著者發行並印刷者

岩手縣盛岡市者町廿五番戸 阿部秀直

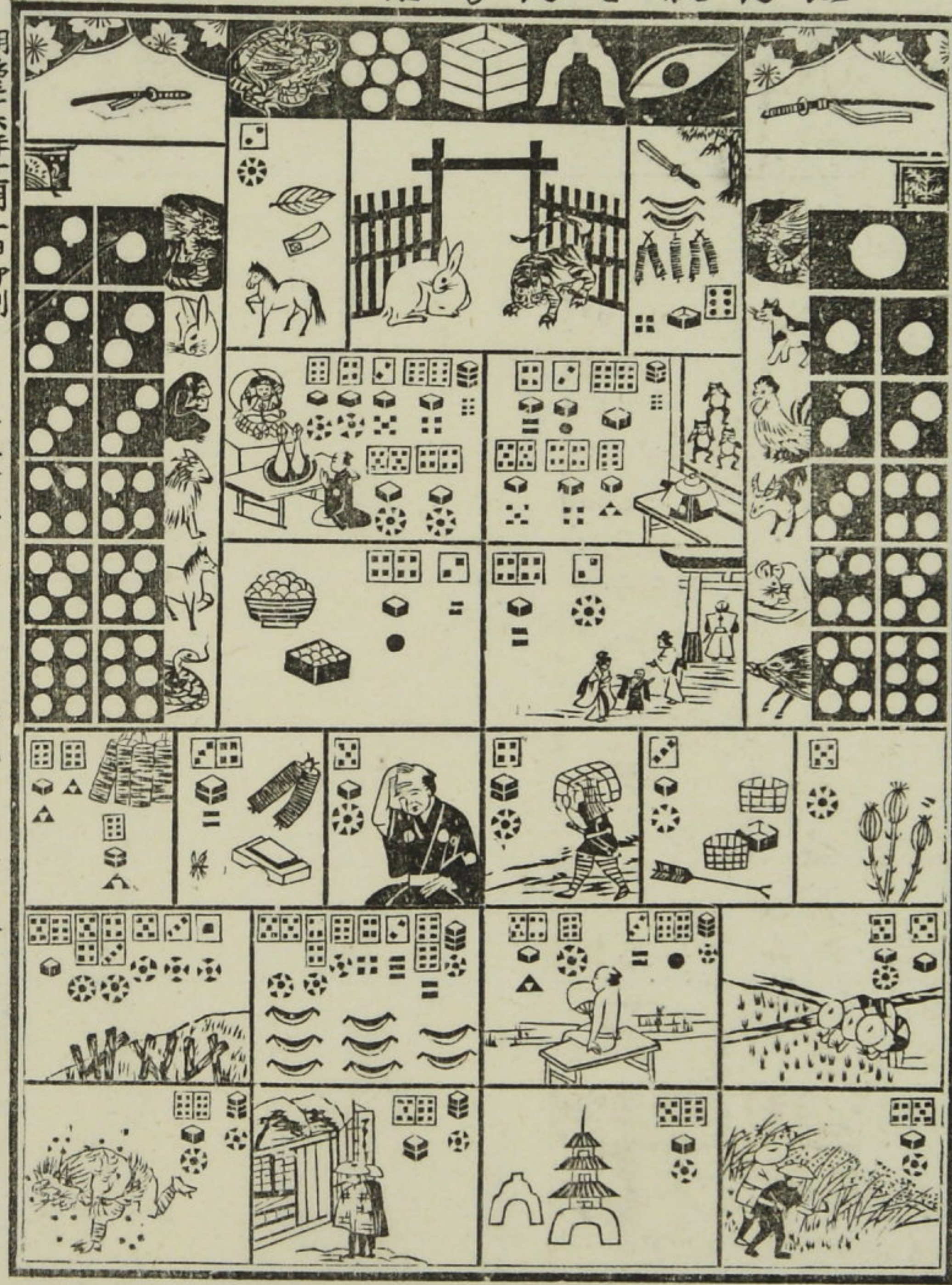

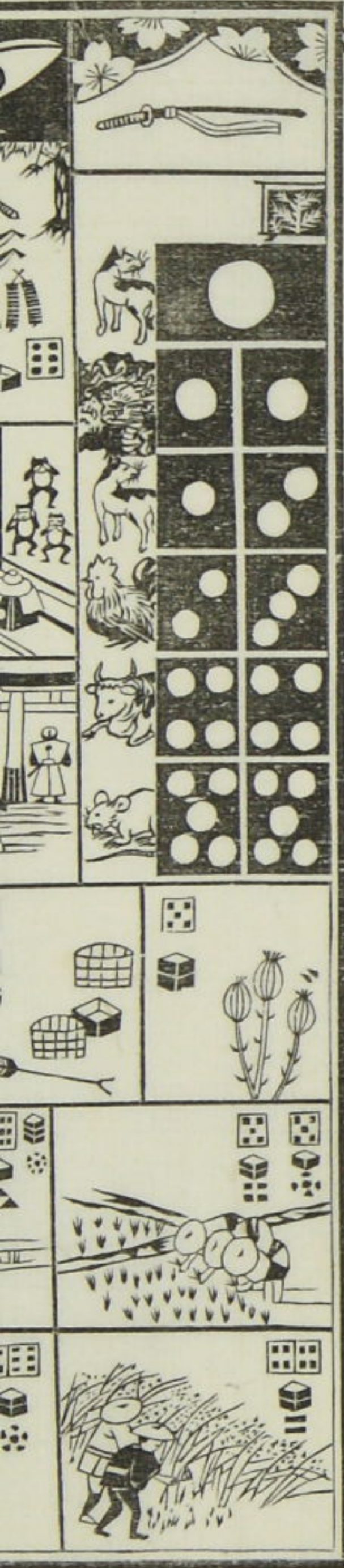

志 板 老 心 急 日 月

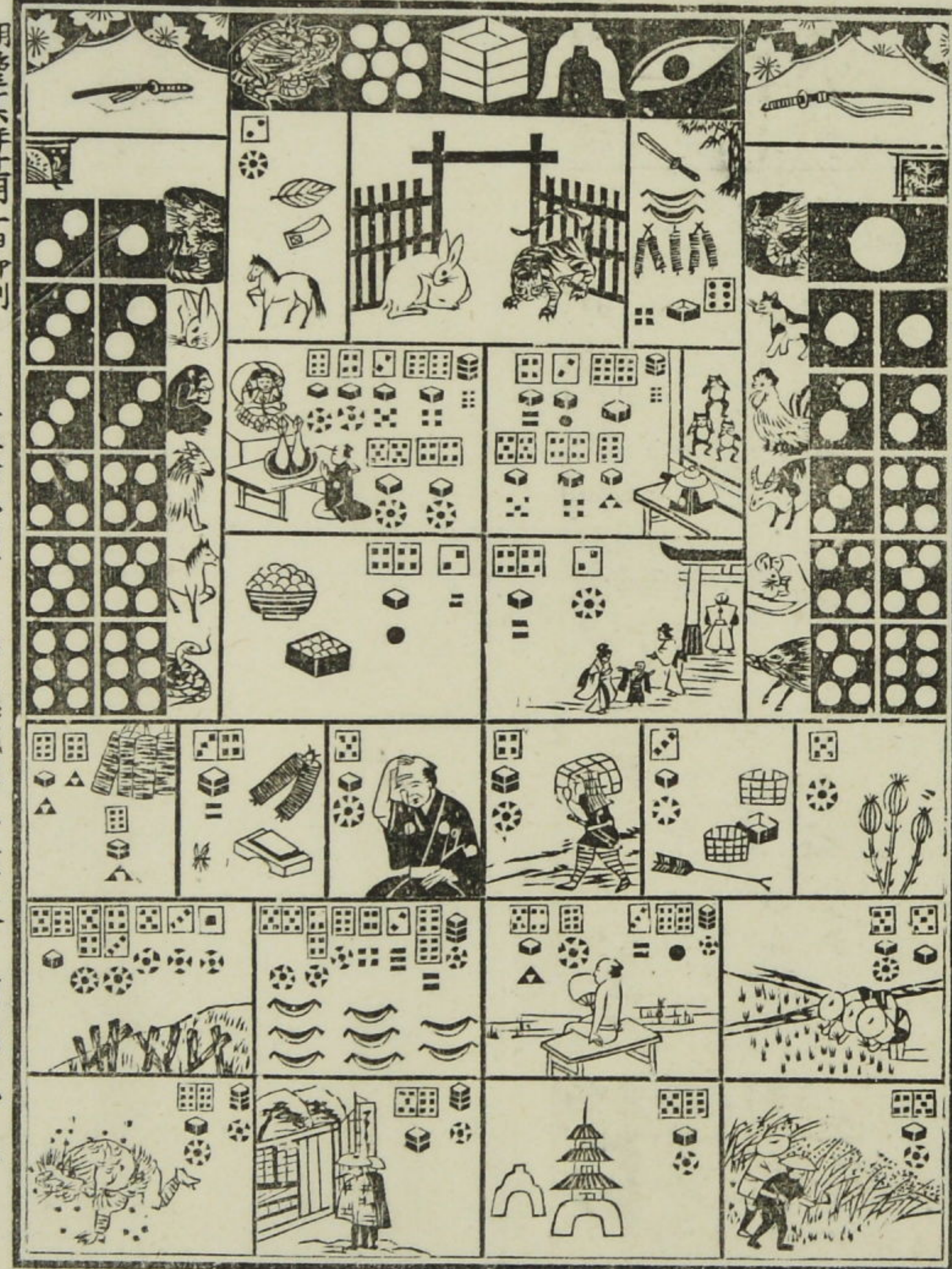

明治三十六年十月一日印刷
年十月三日出版

著者 奔行美印刷者

岩手縣盛岡市者町廿五番戸 阿部 秀直

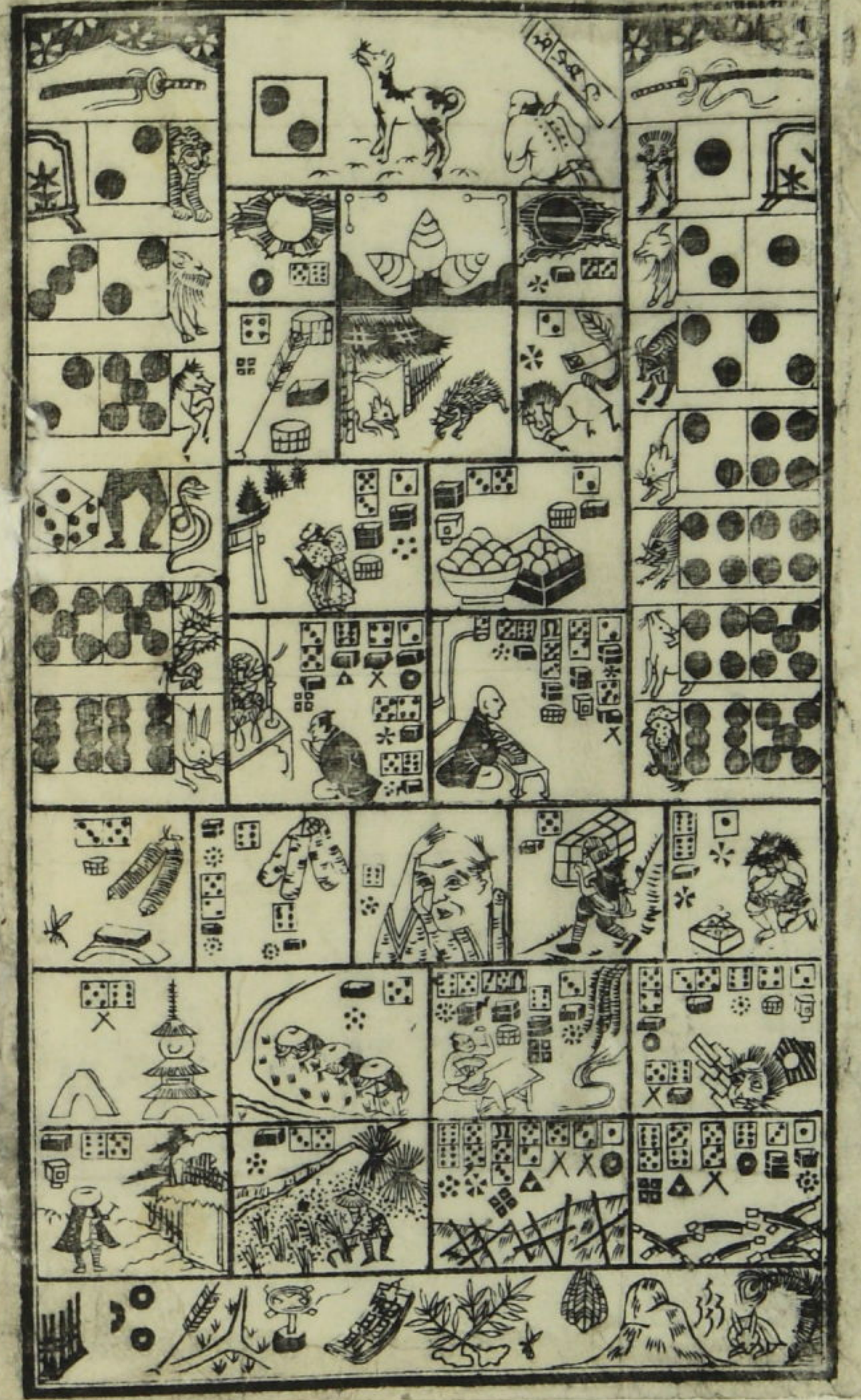

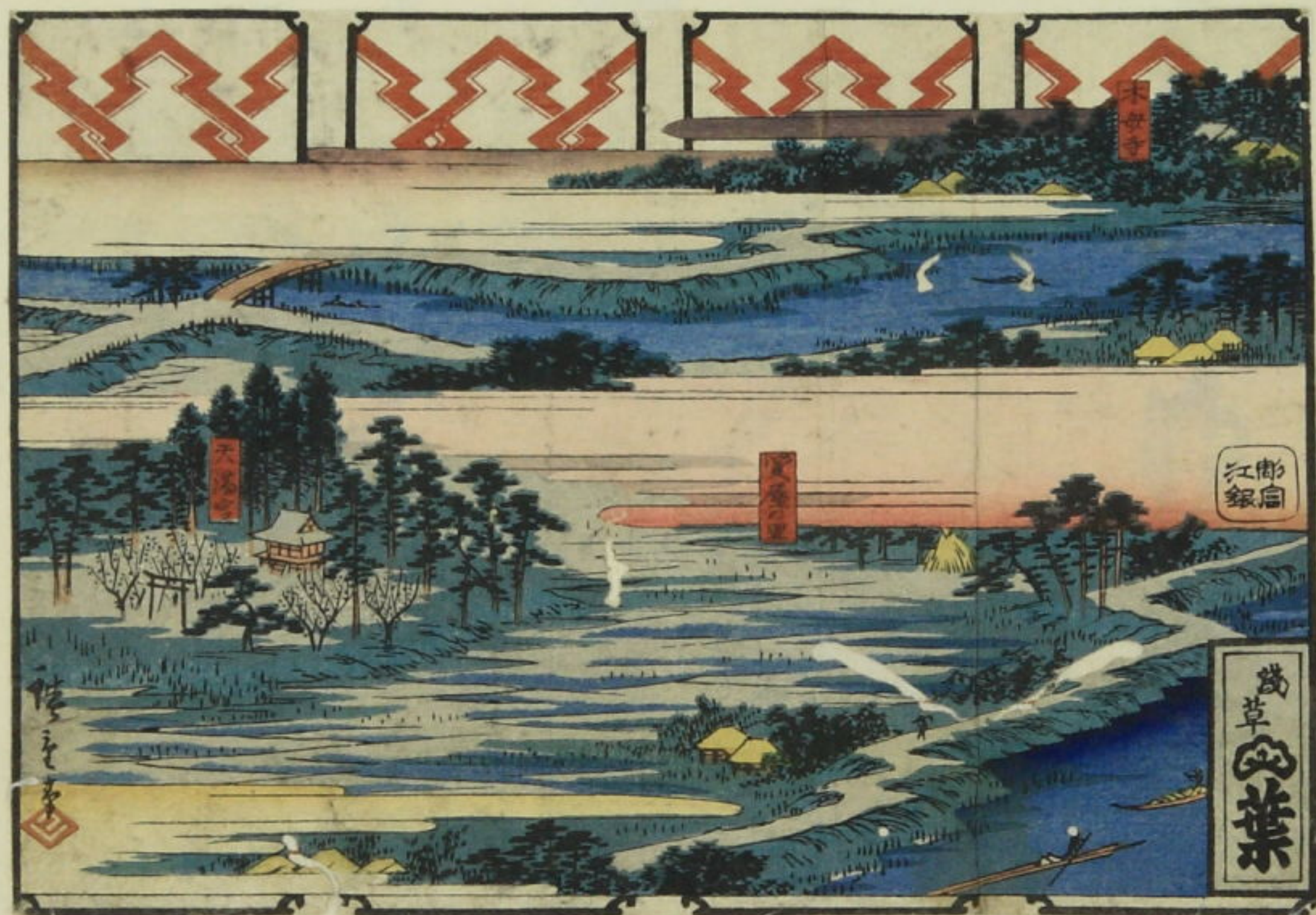

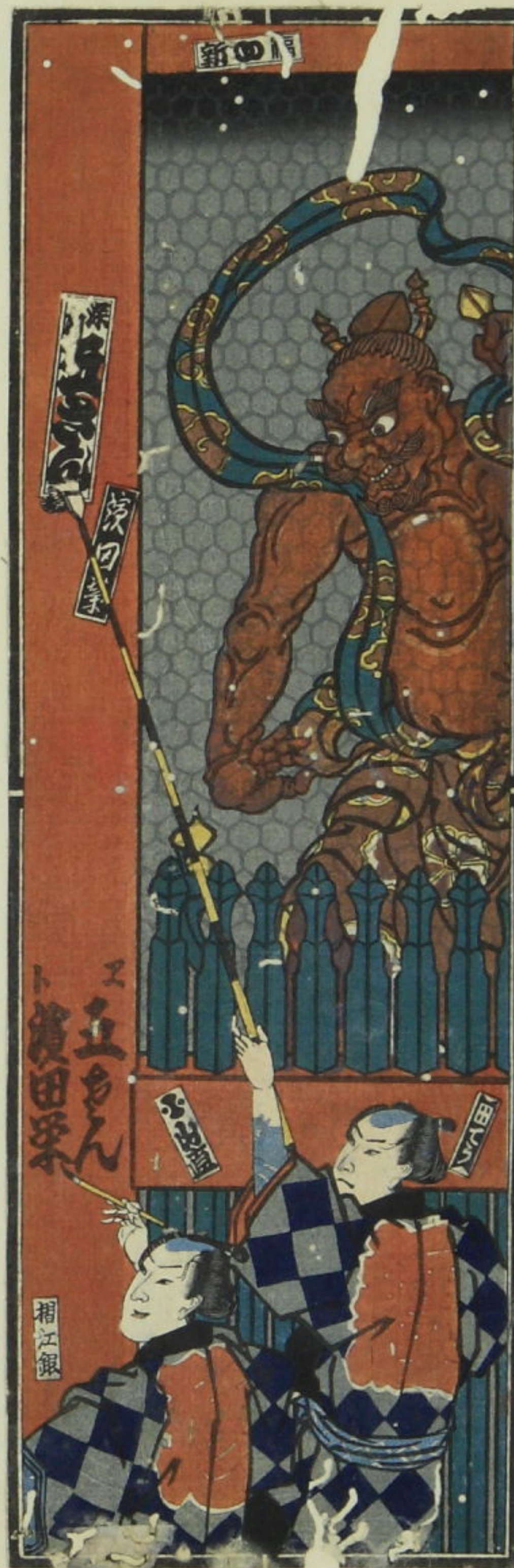
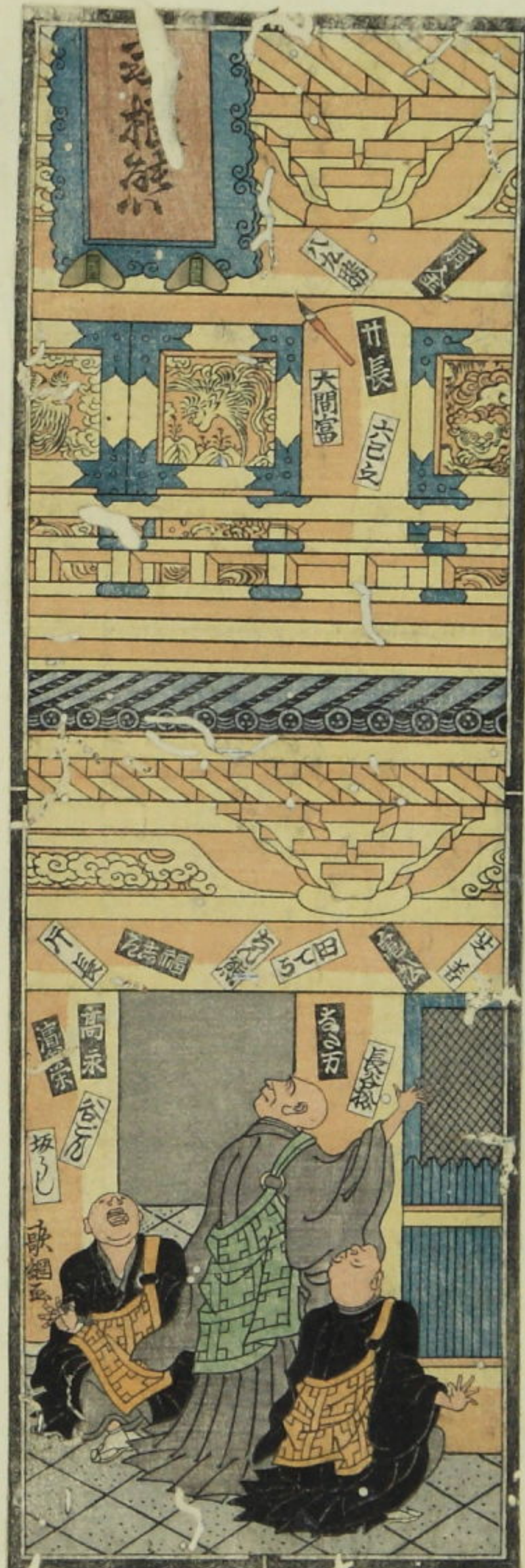



大坂合戦之圖



常陸守 徳川 秀忠 大將 率 兵 討 伐 關 原 義 長 等 之 軍 於 大 坂 關 原 之 野 於 慶 長 十 九 年 十 月 四 日 大 坂 關 原 之 野 於 慶 長 十 九 年 十 月 四 日 大 坂 關 原 之 野 於 慶 長 十 九 年 十 月 四 日

4 5 6 7 8 9 20 1 2 3 4 5 6 7 8 9 30 1 2 3 4 5 6 7 8 9 40 1 2 3 4 5 6 7 8 9 50 1 2 3 4 5 6 7 8 9 60 1 2 3 4 5 6 7 8 9 70 1 2 3 4 5 6 7 8 9 8

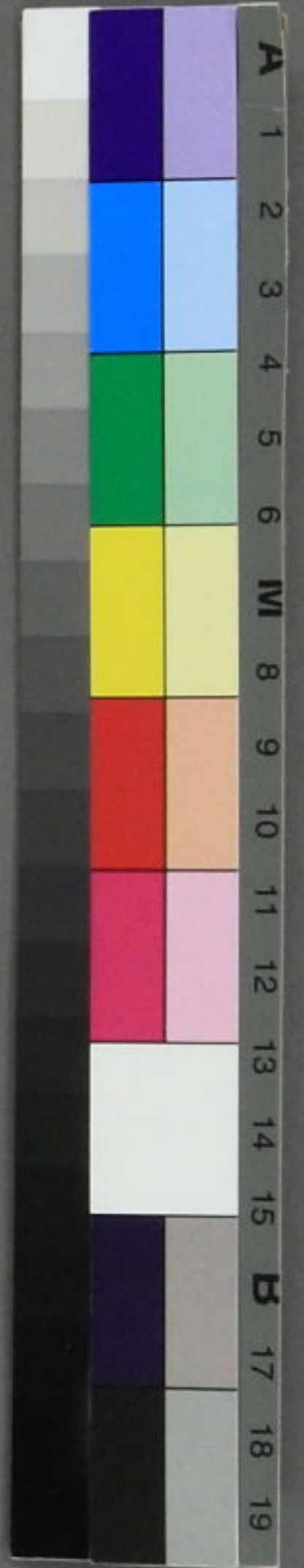

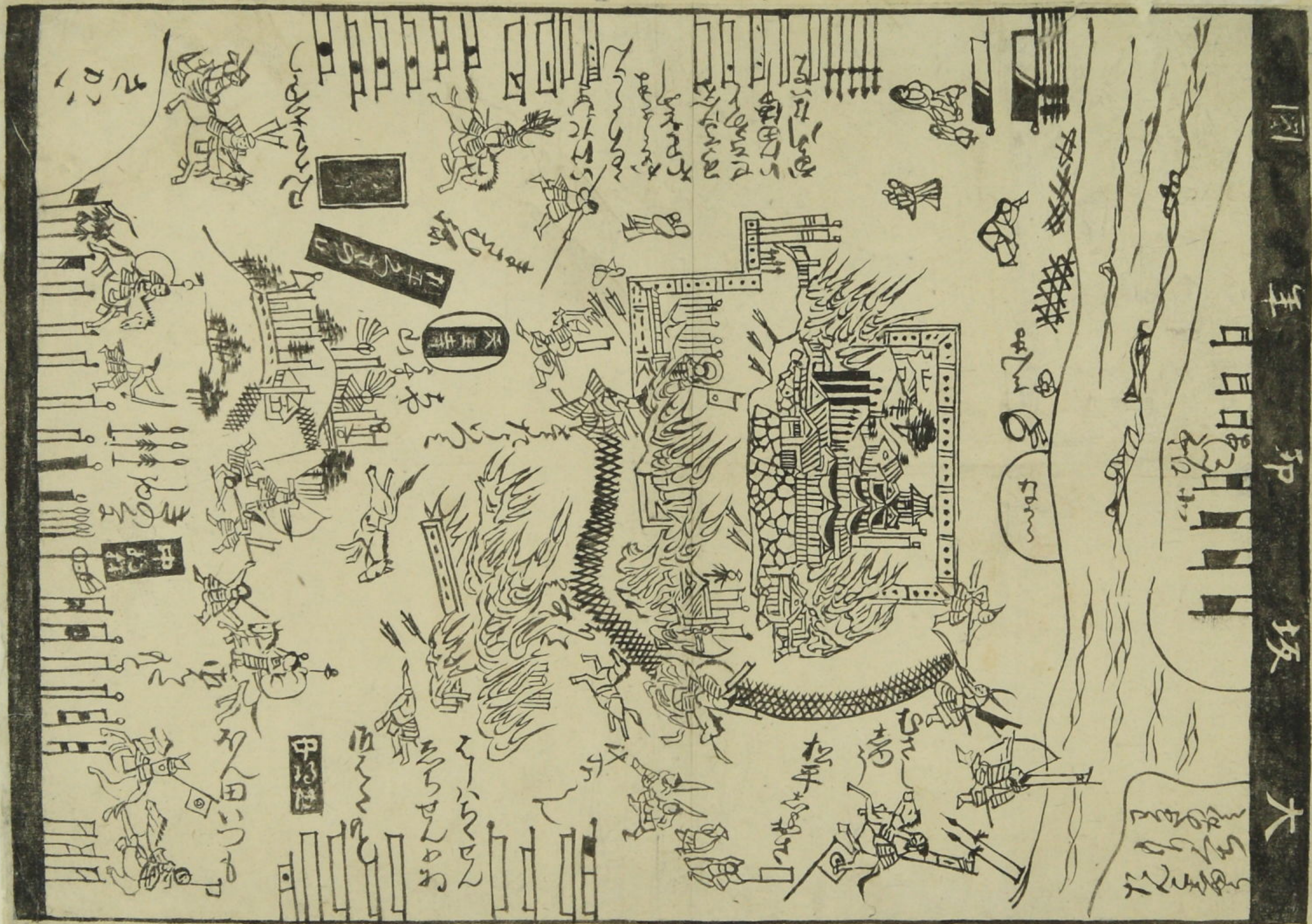

大坂陣圖

大坂落城之時讀賣

元禄元年
巴土堂藏



大坂安部之合戦之圖



大坂安部之合戦之圖
 此圖は、大坂安部之合戦の戦況を示すものである。豊臣軍は、徳川軍に敗れ、大坂城を焼くことになった。この戦いは、徳川幕府の統一を決定づけた重要な戦いである。

4
5
6
7
8
9
20
1
2
3
4
5
6
7
8
9
30
1
2
3
4
5
6
7
8
9
40
1
2
3
4
5
6
7
8
9
50
1
2
3
4
5
6
7
8
9
60
1
2
3
4
5
6
7
8
9
70
1
2
3
4
5
6
7
8
9
80

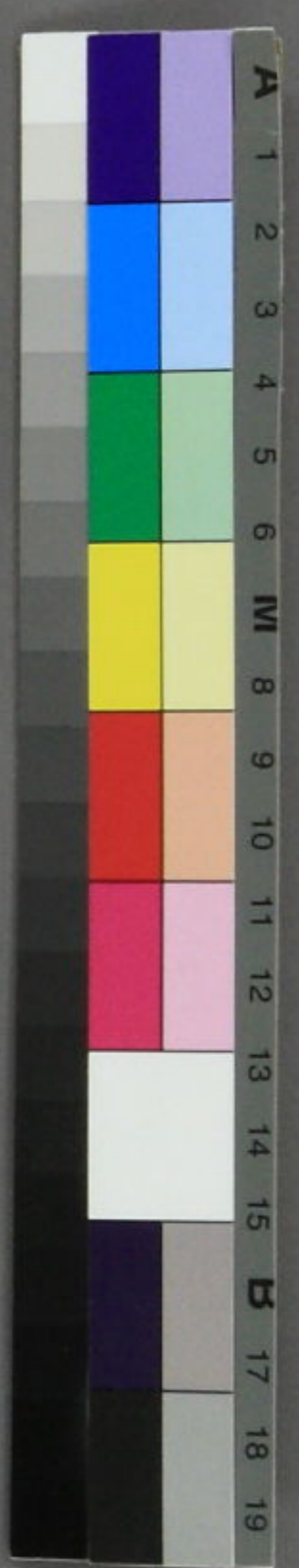



全泉

横重





赤穂義士切腹之圖

元禄十六年二月四日
 御預十七人之者何
 し七切腹被仰付四
 時過り七時半時過
 終ル

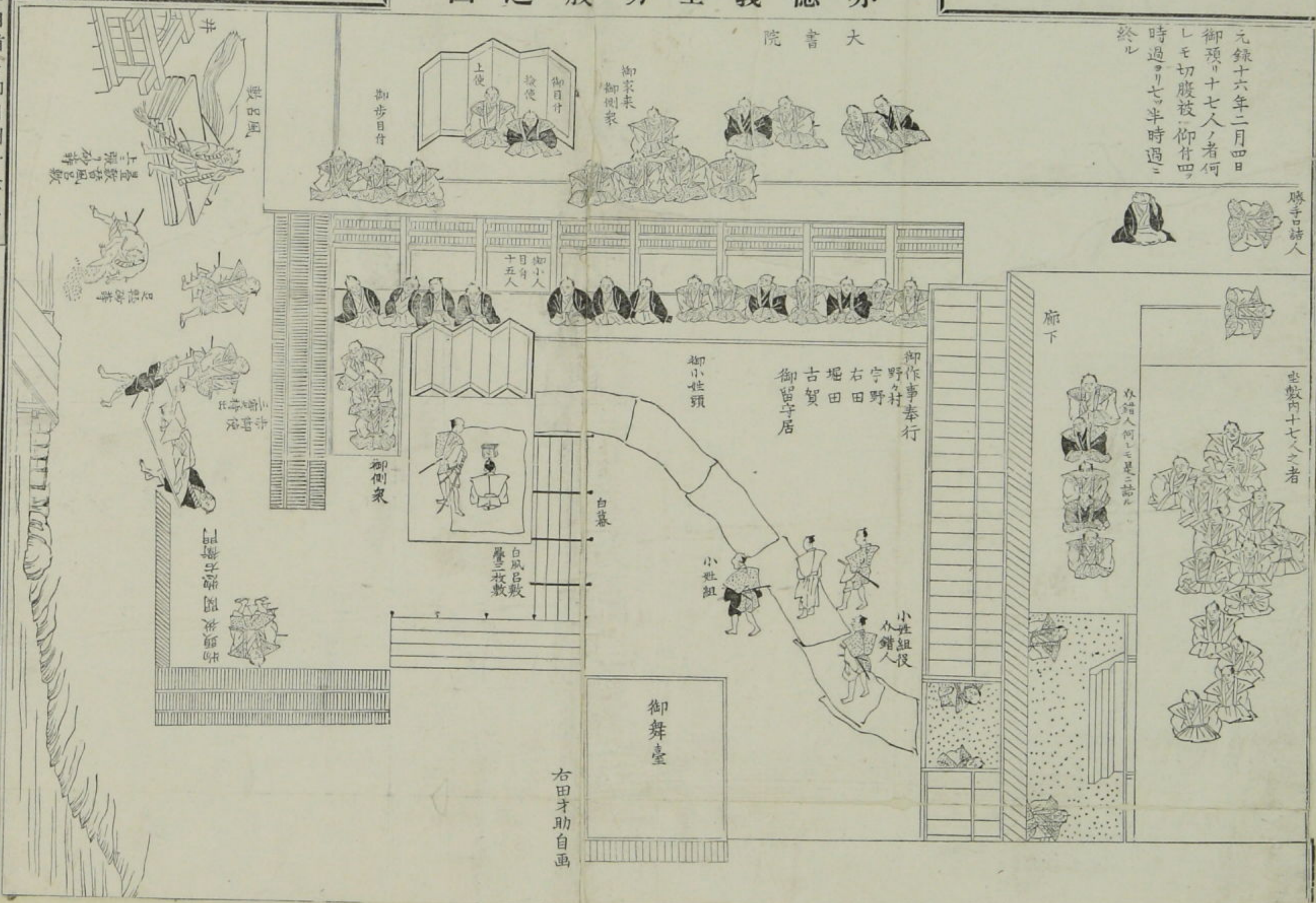

脇坂侯に自首せ即日四十余人を
 細川越中守松平隠岐守毛利甲斐
 守水野監物へ預けられ元禄十六
 年癸未二月四日御預の家お於て
 切腹申渡さる則ち本圖の細川家
 御預けの人々十七人切腹の圖

て某家此秘蔵たりしを申受て此
 お寫せしなり已お切腹して疊の
 外へ擲出さきし大石内蔵助に
 て今坐して在るは吉田忠左衛門
 途中茂歩み居るは原惣右衛門と
 云傳ふ溜の席お在るは片岡源五
 衛門間瀬久太夫小野寺十内間喜
 衛磯貝十郎左衛門堀部彌兵衛近
 貞松甚六富森助右衛門潮田又之
 丞早水藤左衛門奥田孫太夫吉田
 五郎衛門赤垣源藏大石瀬左衛門
 乃十四人都合十七人とぞ聞へた





赤穂義士切腹之圖

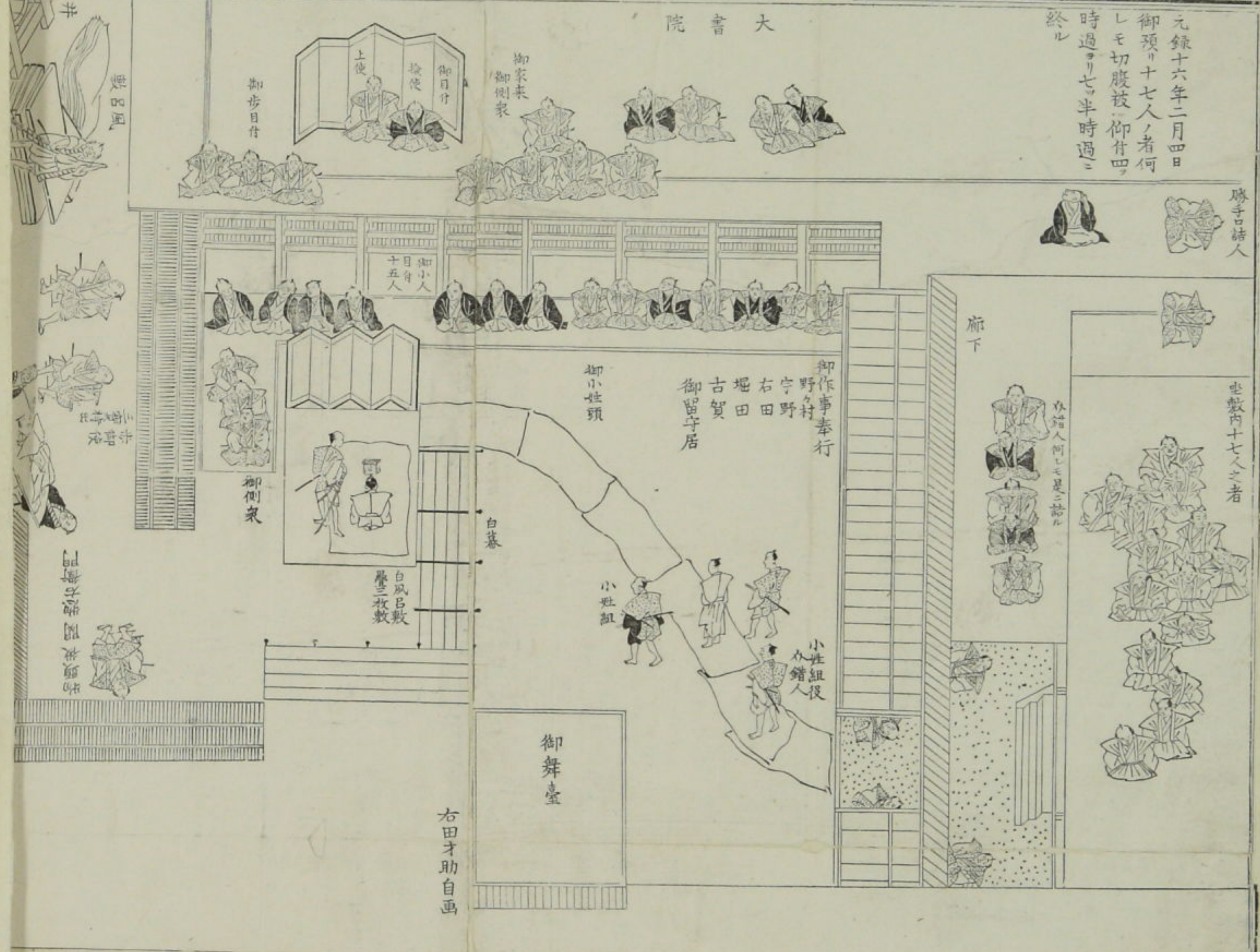

元禄十六年二月四日
御預十七人ノ者何
レモ切腹被仰付四
時過リ七半時過
終ル

跡古語人

忠骸内十七人之者

右田才助自画







藍細鞆長駒故俗曰鐵線



春を見よ

本厚の傍

旅く成る陽きり

紫雲

小利はよこたう

新あり

松乃定きり

ちる壺阿句

お春
山椿



元祖挂文治





鳥文三宗第之画
深之八持野深川、門人也
治世繪、好、鳥吉風又ハ
此、母ヲ、毛、真似、天明、寛政
繪、美、人、多、畫、カ、リ、門、人、多、シ



鳥文三宗第之画
葛飾北ノ、深川、春、長、門、人、也
字、也、變、以、の、頭、ヲ、ト、シ、全、國
中、國、畫、家、三、宗、第、人、也、無、不
門、人、多、シ



宮川長春
原西無名
長春ハ、土佐
家ヨリ、海、世
西、ト、ナ、九、宝
永、正、橋、頭、ノ
人

西川祐信
祐信ハ、將、野、永、祐、ノ
門、人、延、室、ヨリ、元、録、頭、人



鳥居清倍正筆
清倍ハ、清、信、ノ、長、男
享、保、元、文、項、ノ、人



若花
打、子、め



鳥居清満画
清満ハ、元、程、清、信、ノ、二、男
子、鳥、居、家、三、八、目、ト、云
元、文、室、層、頭、ノ、門、人、也



曲豆之画
歌、川、豊、彦、ハ、由、春、ノ、門、人、也
妻、永、享、和、頭、ノ、人



歌、川、豊、彦、ハ、由、春、ノ、門、人、也
妻、永、享、和、頭、ノ、人





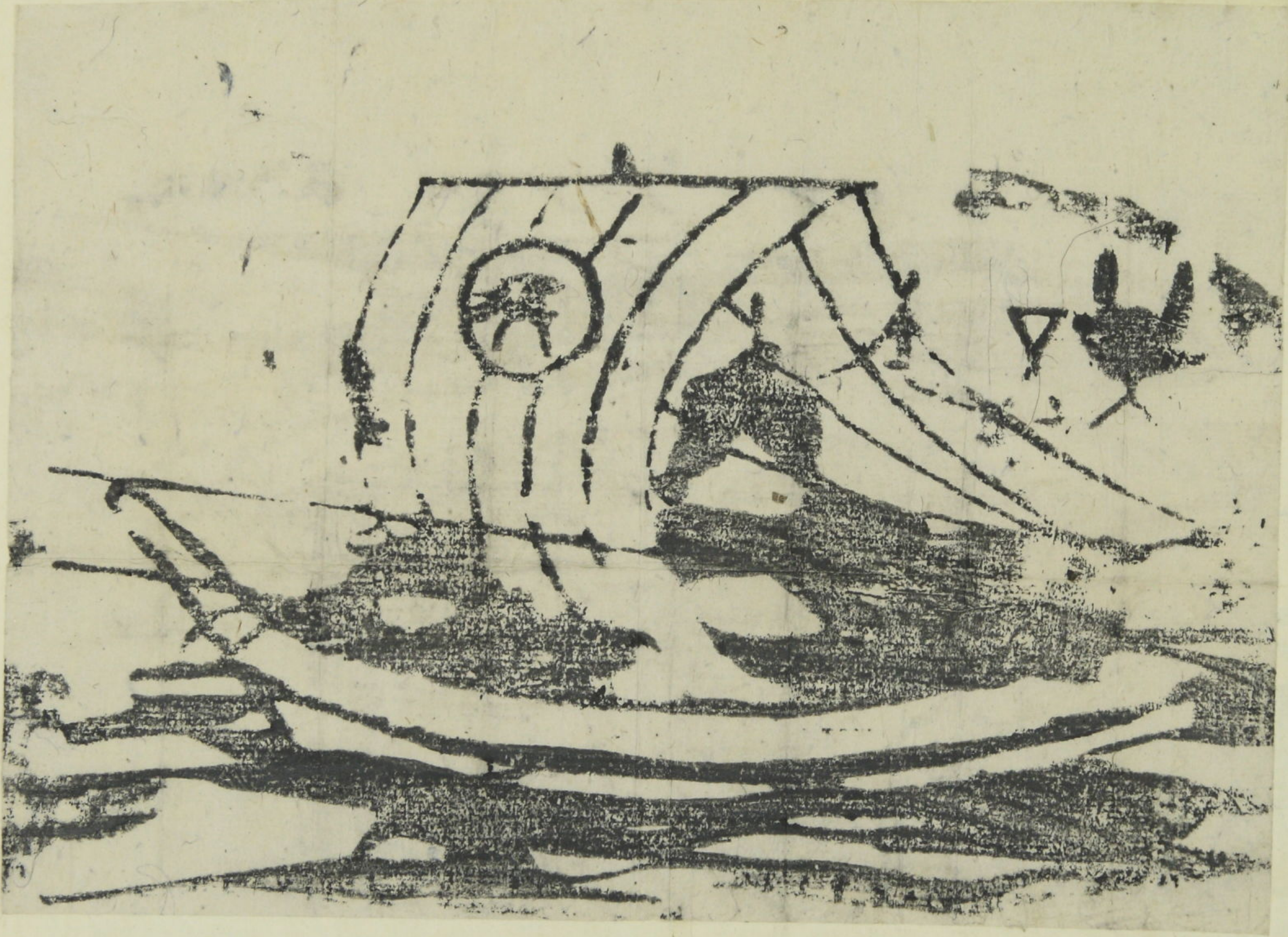

湖洲邊
 二月廿七日
 帆中寶書
 勅筆
 湖板
 龍
 孫

林示中御寶船
 世衛家
 生七
 引





女實船圖
 後陽成天皇辰筆也享和二幸正月筆刻傳之 文鼎



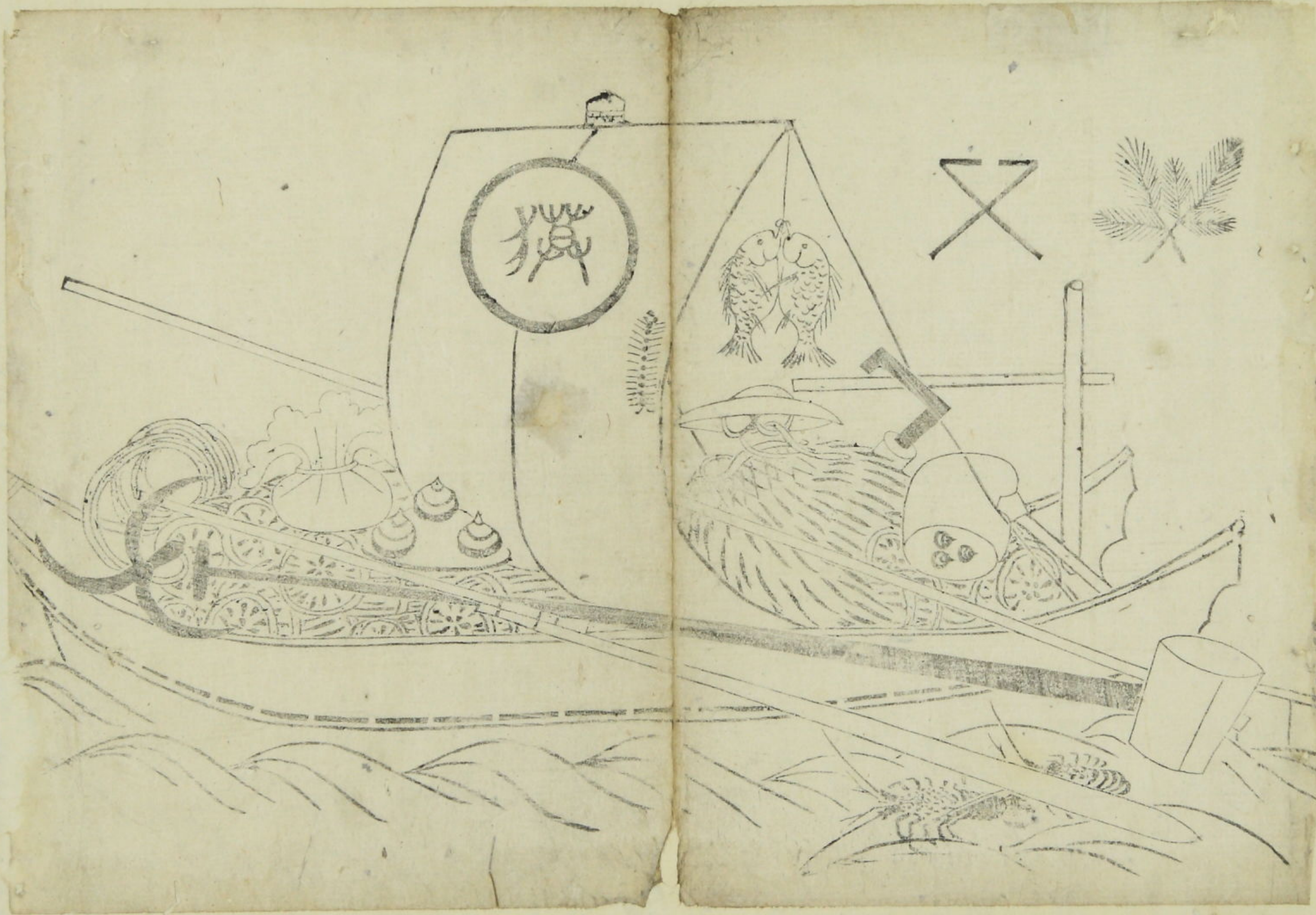

也
衛
家
之
出
之
貨
也



御行社 於於於 之御列 武家五將後在侍奉
 爲高頭在侍奉御師又御列外奉向 走雜色正文 走雜色
 御行社 於於於 之御列 武家五將後在侍奉
 爲高頭在侍奉御師又御列外奉向 走雜色正文 走雜色
 ... (text continues with various ranks and titles) ...

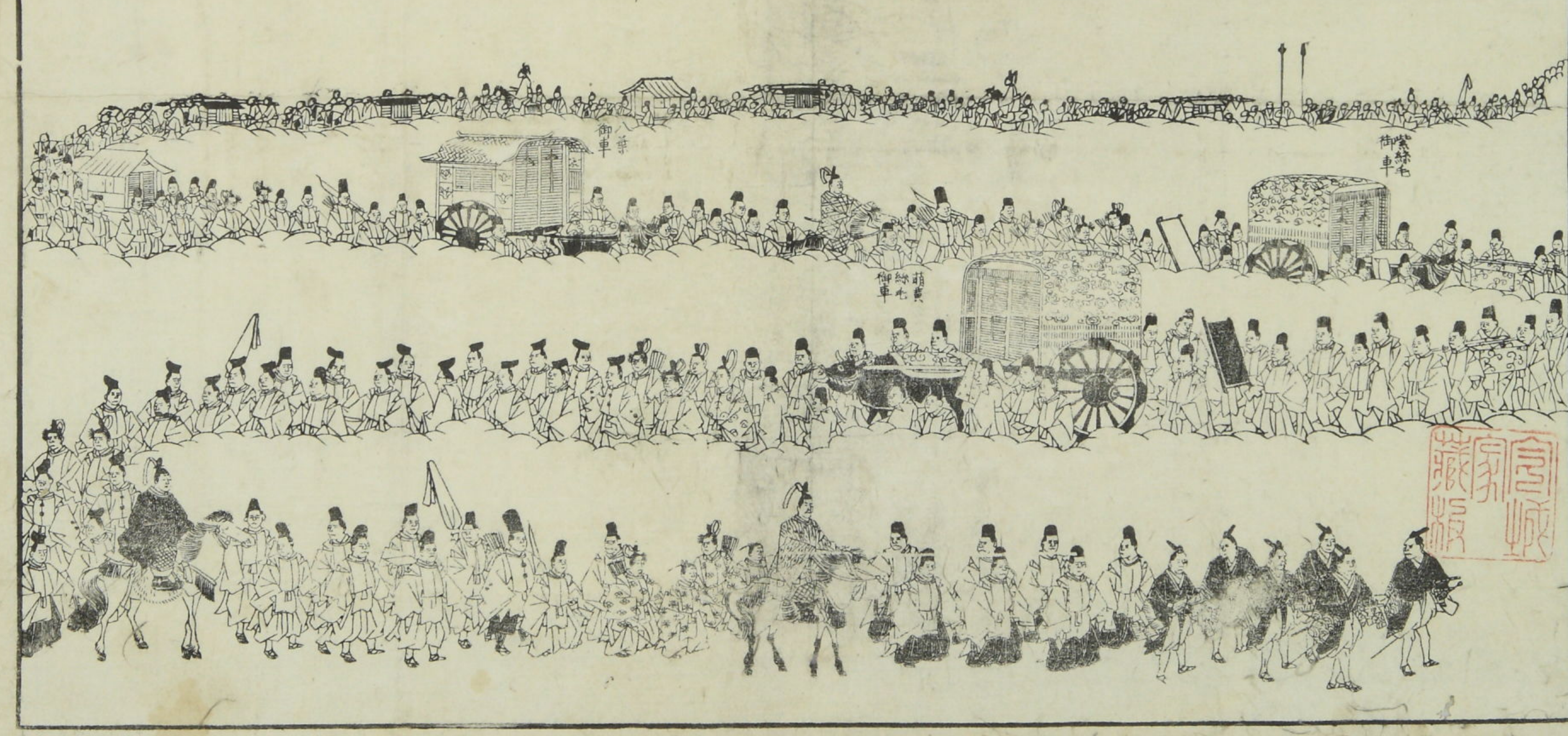

御行社
 於於於
 之御列
 武家五將後在侍奉



紫式部石庭
源氏平器
杖扇曲点式圖繪

百五	甲五	季	十五	四	八、蝶扇多	四	其首是
季	季	季	四	一	八	五	三
季	三	十	五	三	廿	五	三
季	五	十五	十五	五	半	五	四
七十五	七	十五	三	七	一點	七	四
半五	廿	廿	甲一	八	半五	八	
季	三	廿五	半	十	五	六	

大坂西横堀本町下丁北長濱町東側 播磨屋五郎兵衛



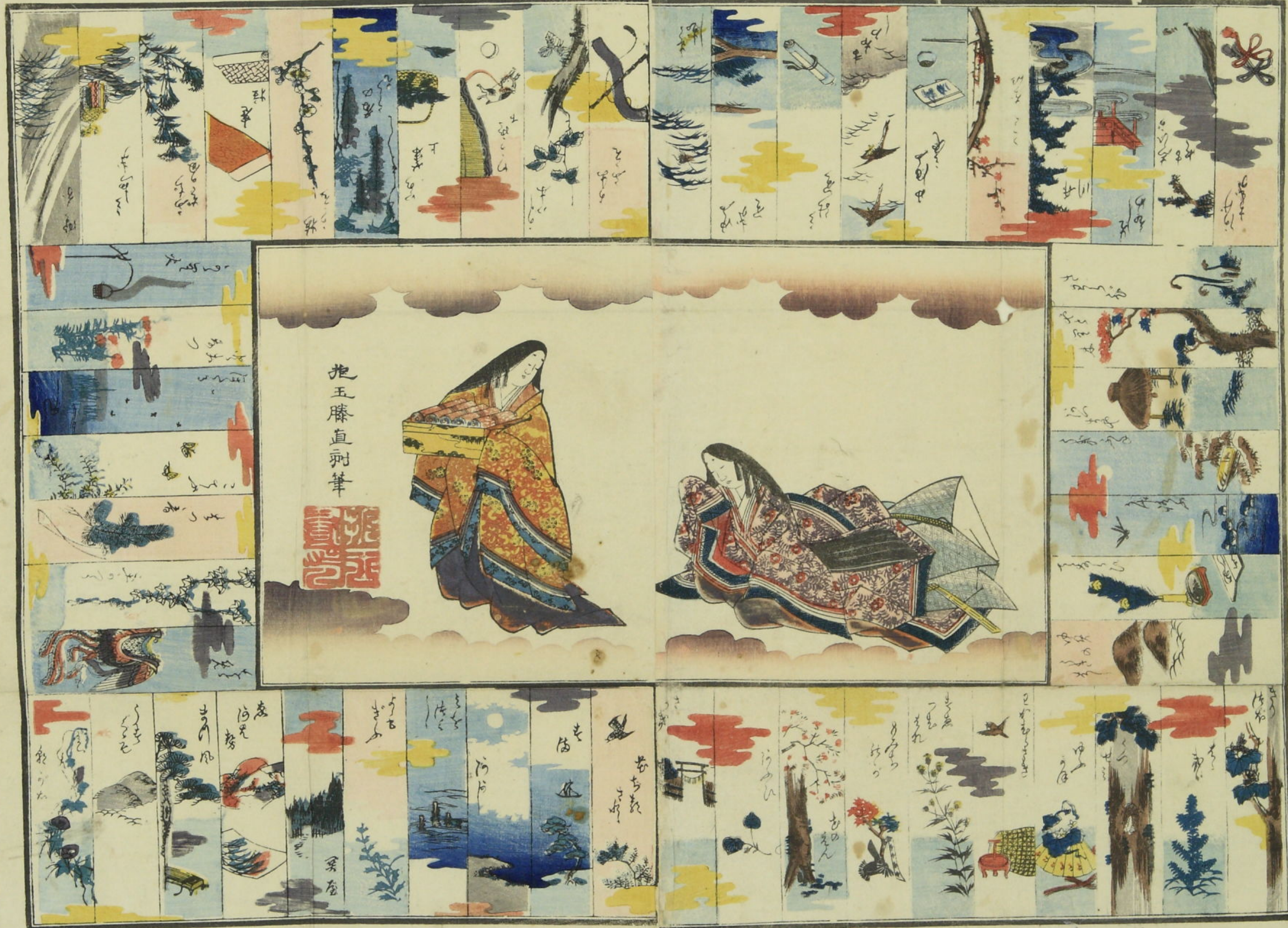

抱玉膝直刺筆



攝州今宮蛭子境内ふねのく
紀州熊野三之山御富興行場所

當成年六月より
毎年
三月六月
九月十月
右四ヶ度興行

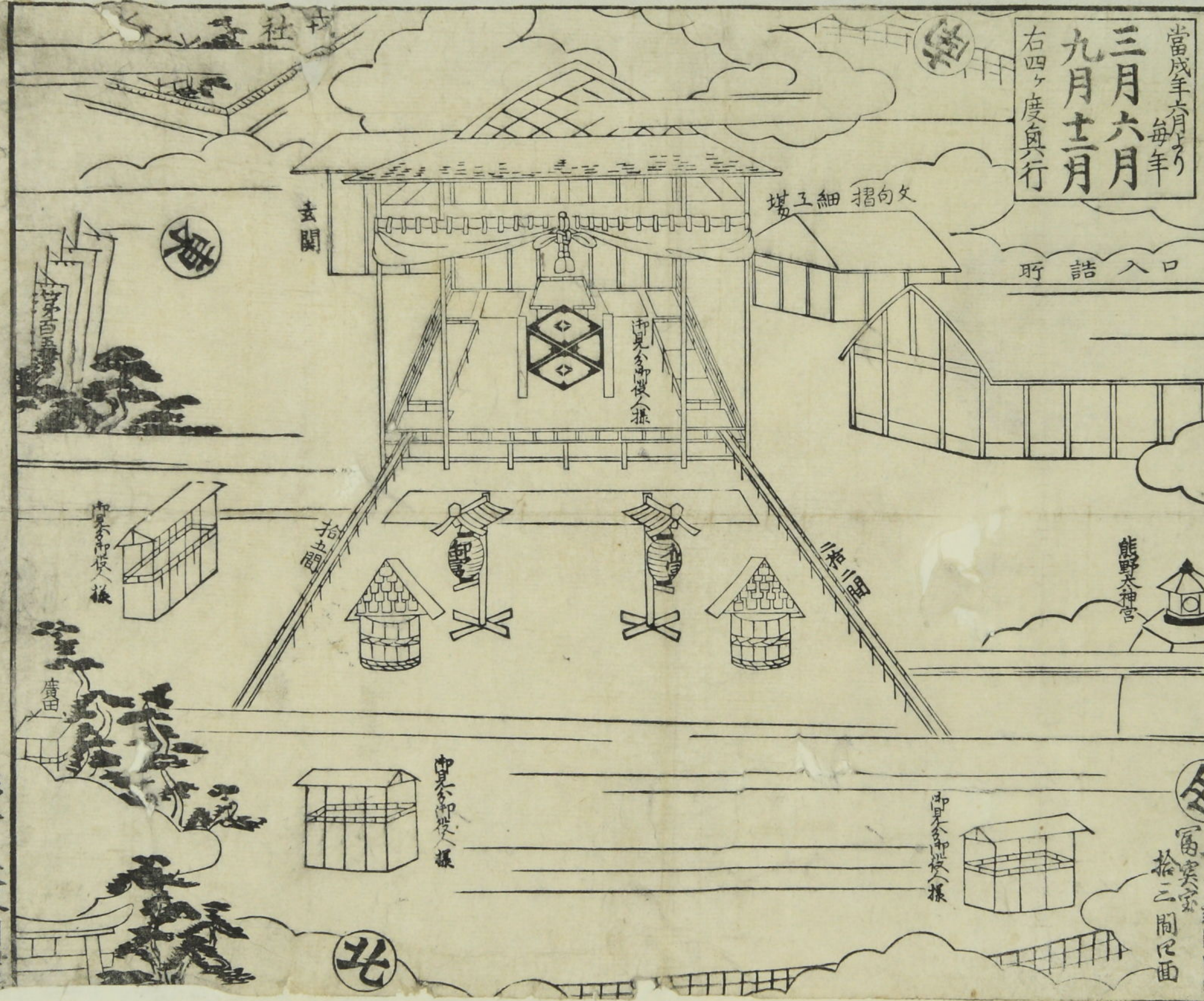

摺出し方
大津屋平兵衛

惣構 御の目録
七十八間四面
富実家
拾二間四面

三ノ山御富興行

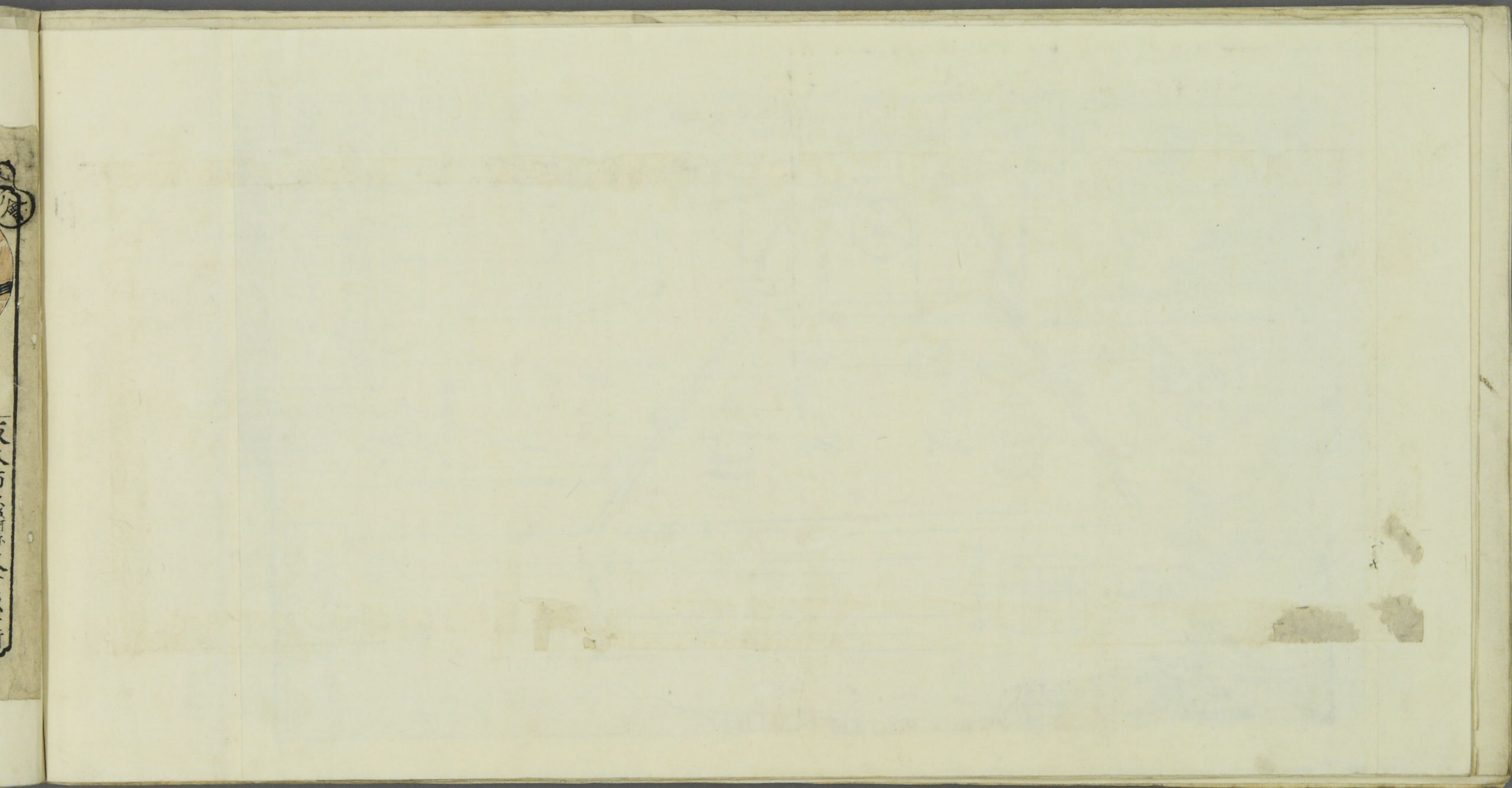



五拾番	四拾番	三拾番	二拾番	三ノ富	四ノ富	五ノ富
金百兩	金拾五兩	金拾五兩	金拾五兩	金三拾兩	金五拾兩	金百五拾兩

明中六子校
梅中六子校
合方子校

番九	番七	番五	番三	番壹
山名の一 二組 五組	福来海 二組 平川 二人組	於火多志 中組 和及今井所	久釘 仲子 組	戒 三 重 元
番十	番八	番六	番四	番二
月引 組	尾 尾 尾	三 三 三	口 口 口	口 口 口



百番	九拾九番	九拾八番	九拾七番	八拾六番	七拾五番	六拾四番
金三百兩	金五拾兩	金三拾兩	金拾五兩	金拾五兩	金拾五兩	金拾五兩

文政九年二月
御用所
御富
御富
御富



日本第一
紀州
熊野三之山

御富札寄高

約本数

七万七千八百八十枚

後美波一銀より方九之通

神農	銀七千四拾目	百八	日三十九十七文下	百六	日三十九十七文下	
武	日八千百廿二文	六十	日四十三百廿四文下	百廿	日四十三百廿四文下	
三	日	百八	日三十九十七文下	百六	日三十九十七文下	
日	日	七十	日四十三百廿四文下	百半	日四十三百廿四文下	
又	日	百六	日三十九十七文下	百八	日三十九十七文下	
十	日四十三百廿四文下	八十	日四十三百廿四文下	百九	日三十九十七文下	
十八	日三十九十七文下	百八	日三十九十七文下	百九	日三十九十七文下	
廿	日四十三百廿四文下	九十	日四十三百廿四文下	同	同	
廿八	日三十九十七文下	百九	日三十九十七文下	同	同	
卅	日四十三百廿四文下	百九	日三十九十七文下	同	同	
卅八	日三十九十七文下	百九	日三十九十七文下	同	同	
卅十	日四十三百廿四文下	百一	日三十九十七文下	同	同	
四十八	日三十九十七文下	百八	日三十九十七文下	同	同	
四十九	日八千百廿二文	百十	日四十三百廿四文下	同	同	
五十五	日七千四百十目	百八	日三十九十七文下	同	同	
六十一	日三十九十七文下	百廿	日四十三百廿四文下	同	同	
中一萬兩數四百九十人、御守 百八十萬兩數四百九十人、御守				按津大坂今又極子候内はおあゝ其のり		

成六月廿六日

招出方





戌六月十九日



富興行場所
大阪今宮

七つ番組

京橋水



札代銀請取之節所

富興行場所
大阪今宮

七つ番組

戌六月十九日



富興行場所
大阪今宮

七つ番組



札代銀請取之節所

富興行場所
大阪今宮

七つ番組

戌五月十日

梅

子百拾七



戌五月十日

竹

子百拾七

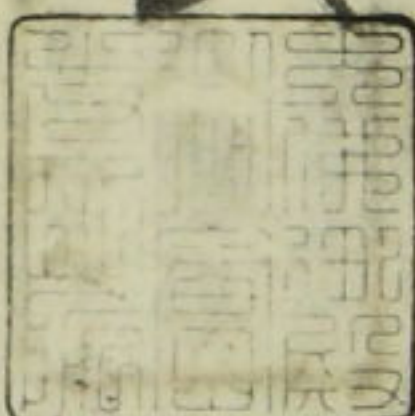
戌五月十日

松

子百拾七





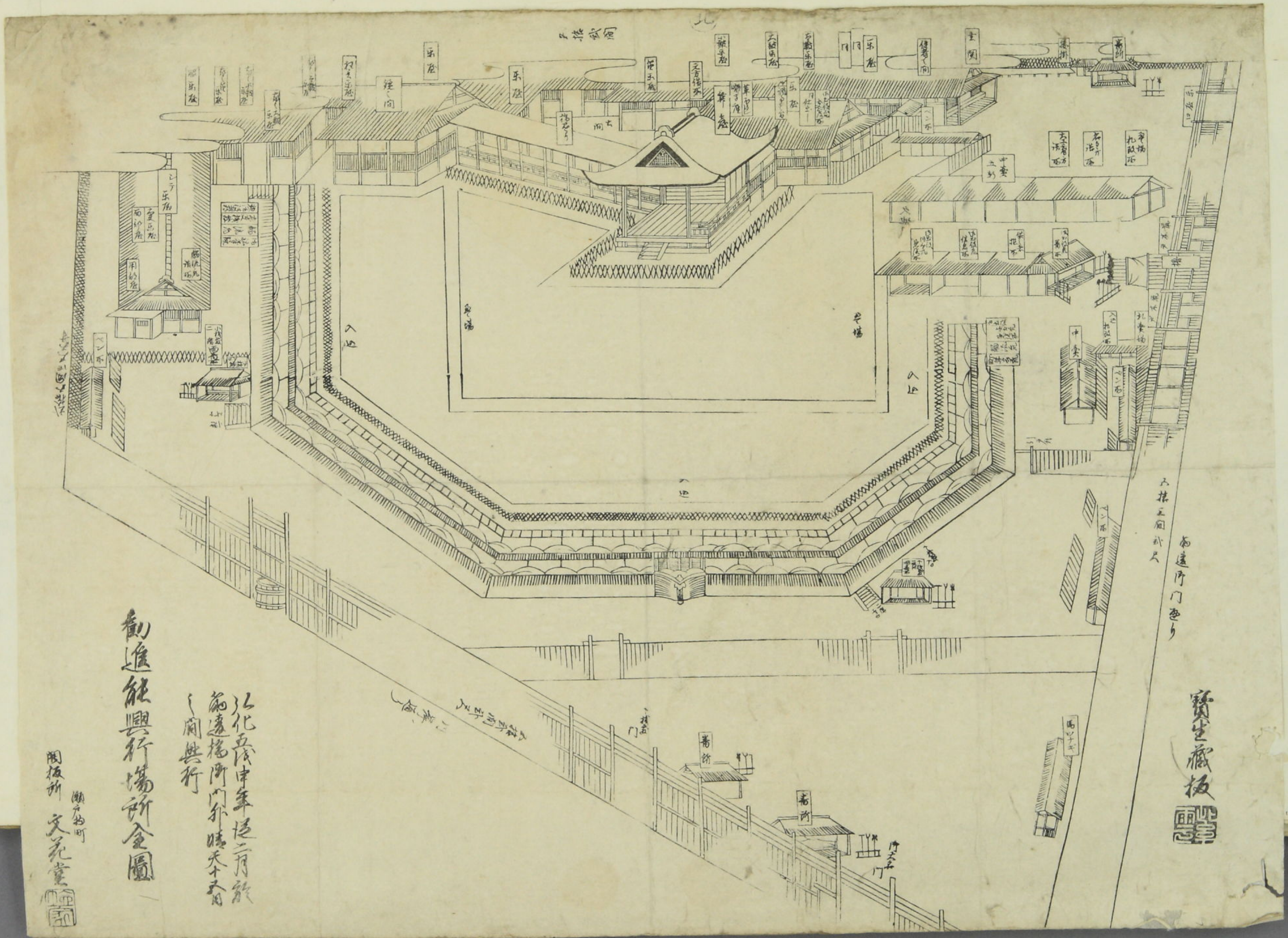

勸進能興行場所全圖

弘化五年申年延二月於
 勸進能興行門外晴天下
 開興行

關板所 文花堂

賢生藏板

六林正同外尺
 勸進門外尺



改正
藝州嚴島圖會
寬政七年
乙卯孟春



白雲金洞之概圖

先年登山日記白雲洞

3 7 8 9 30 1 2 3 4 5 6 7 8 9 40 1 2 3 4 5 6 7 8 9 50 1 2 3 4 5 6 7 8 9 60 1 2 3 4 5 6 7 8 9 70 1 2 3 4 5 6 7 8 9 80 1 2 3 4 5 6 7 8 9 90 1 2 3 4 5 6 7





春日權現驗記(會摩羅)

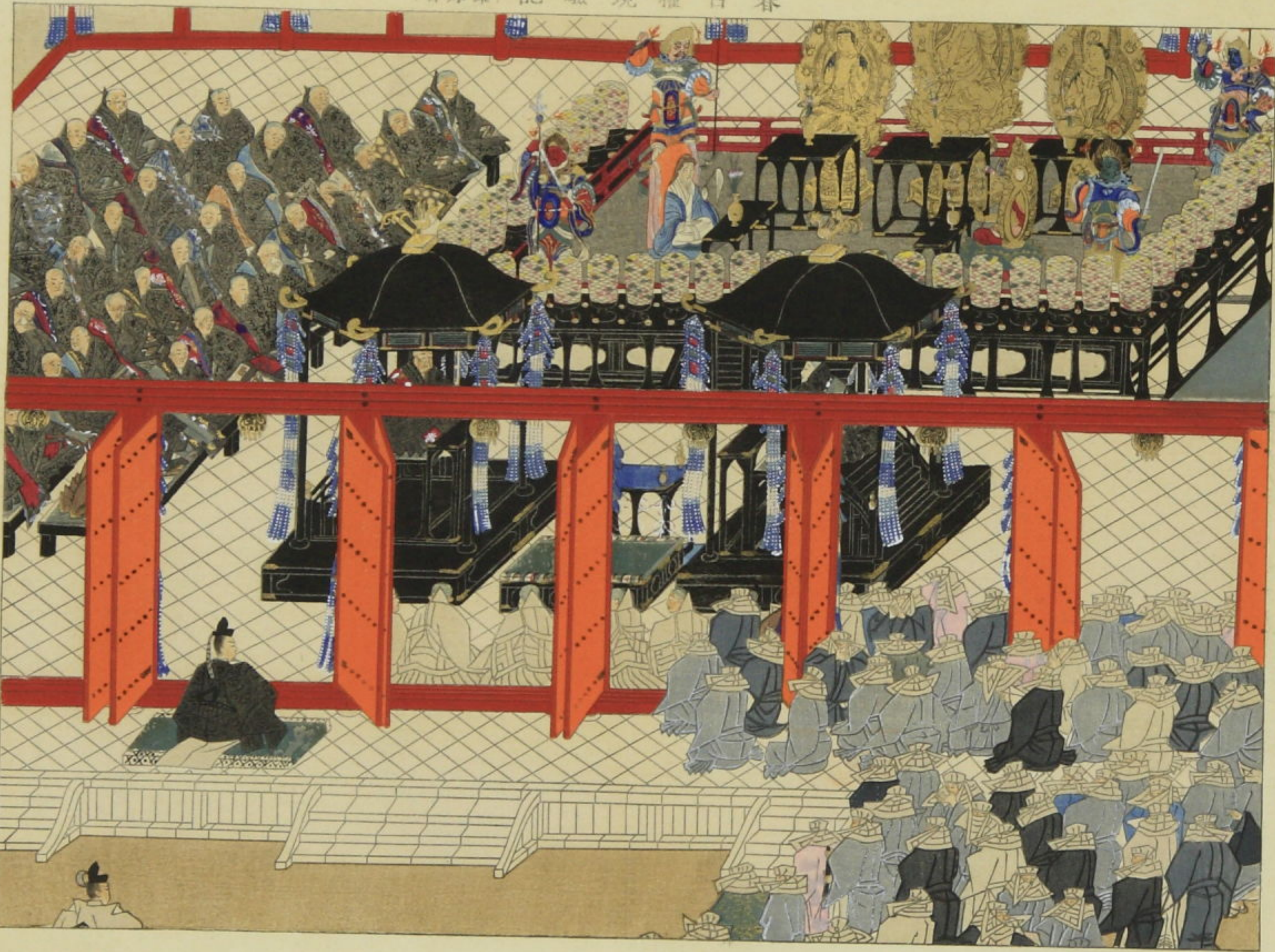

赤堀又次郎氏攝

卯朝田村鉄之助



正改 藝州嚴島圖會 寛政七年 乙卯孟春



阿蘭陀船圖說

オランダ船圖
蘇林
版



仙臺 大槻 文政所藏



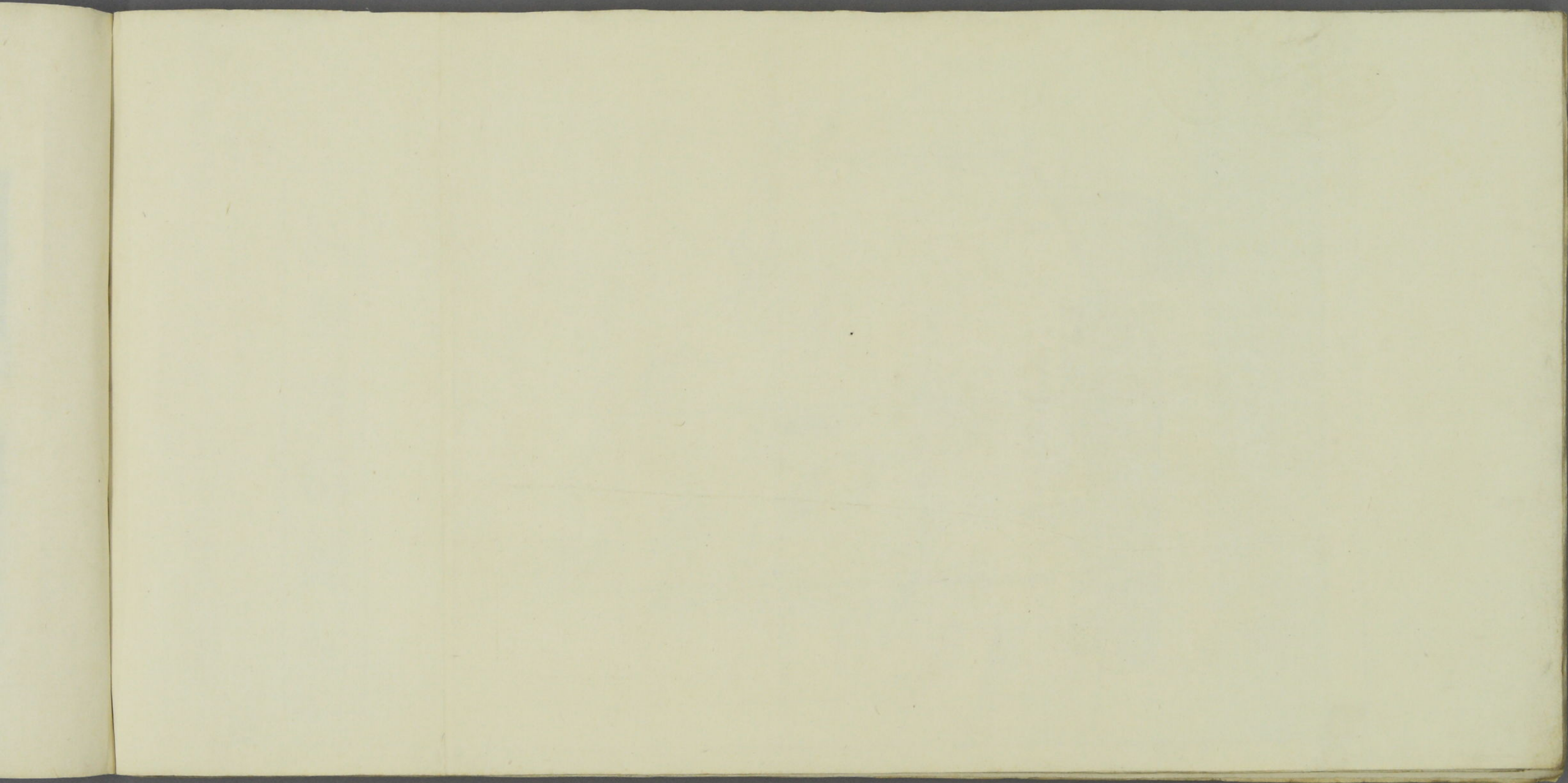

帝國博物館御藏本
輿車圖考之内
唐車圖



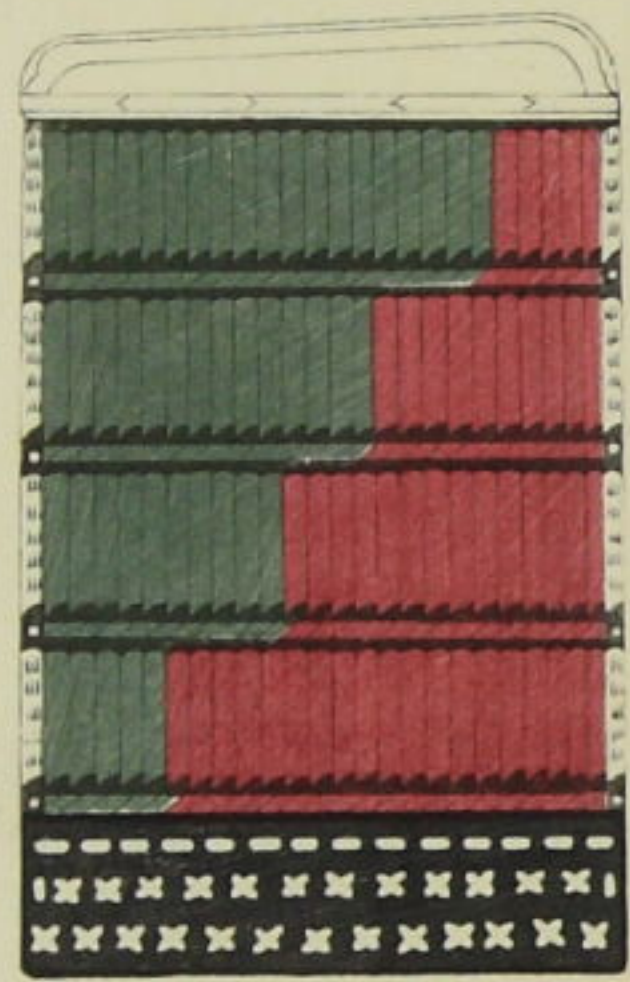

同上同

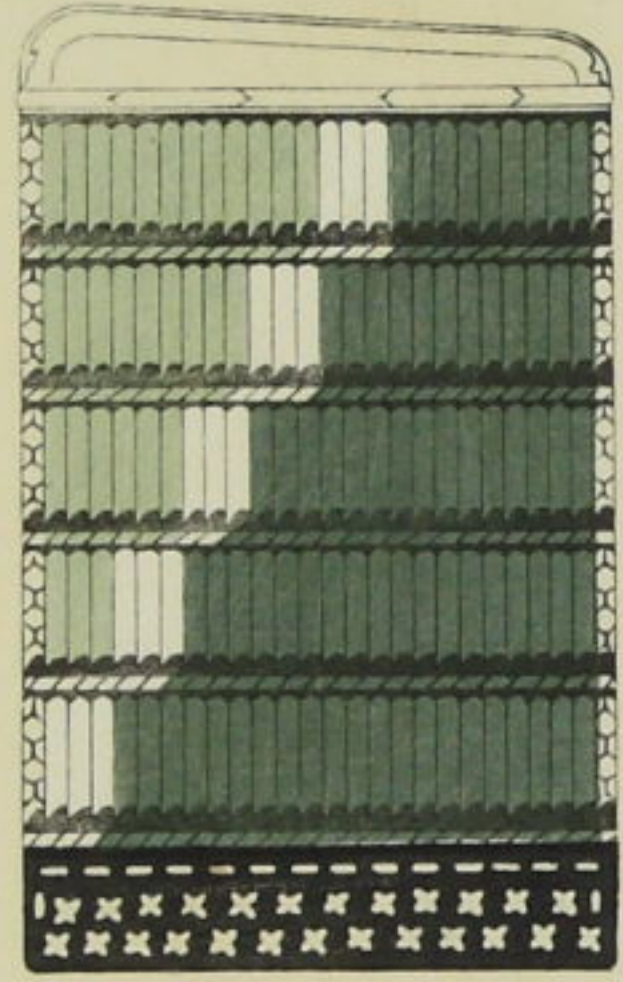

同上
伴大他吉

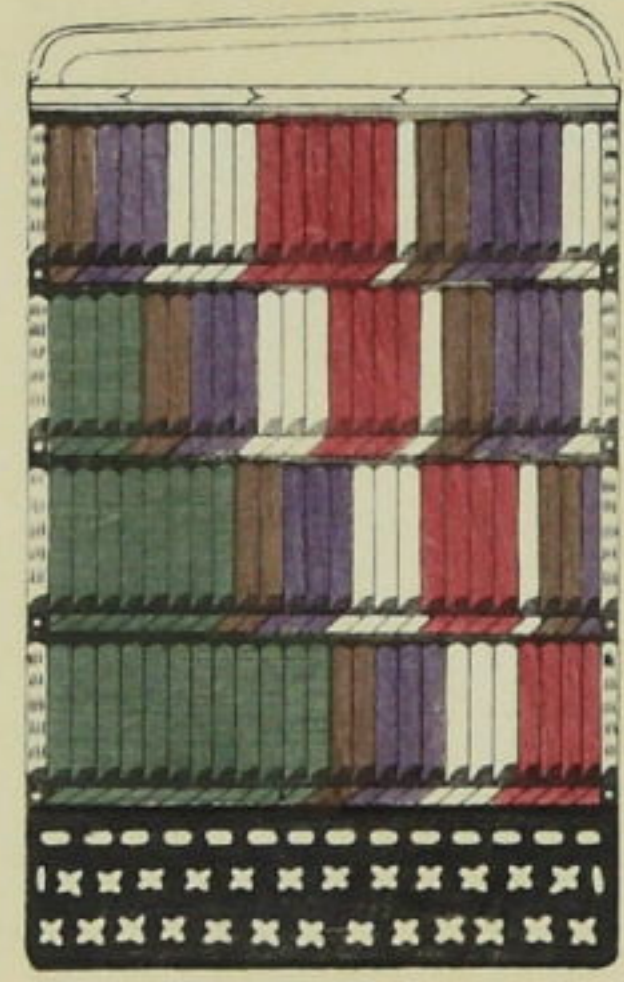

同上同

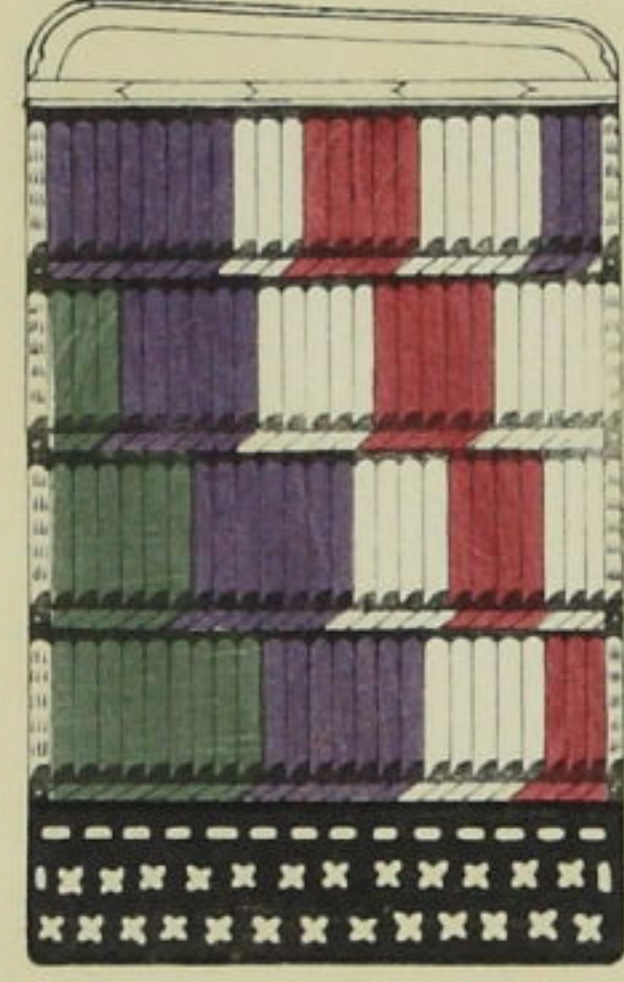

肩異色絨
法三年

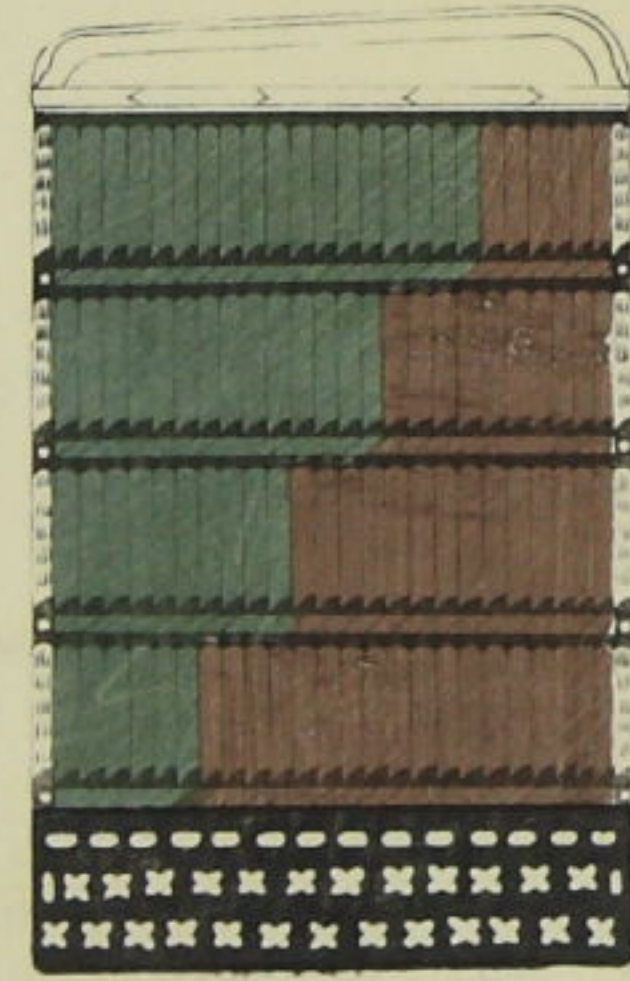

同上同

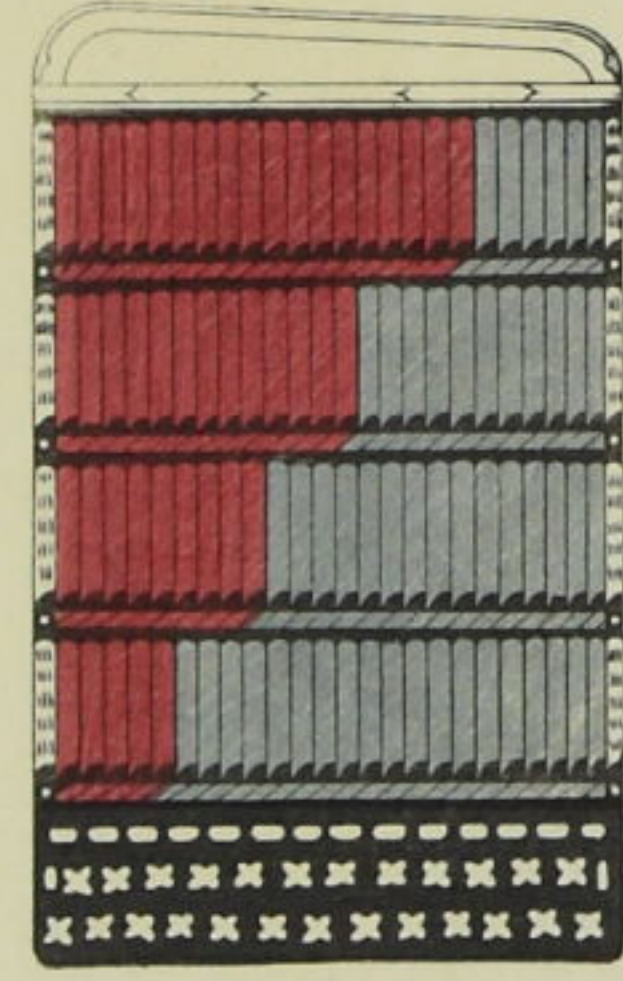

同上
前九年

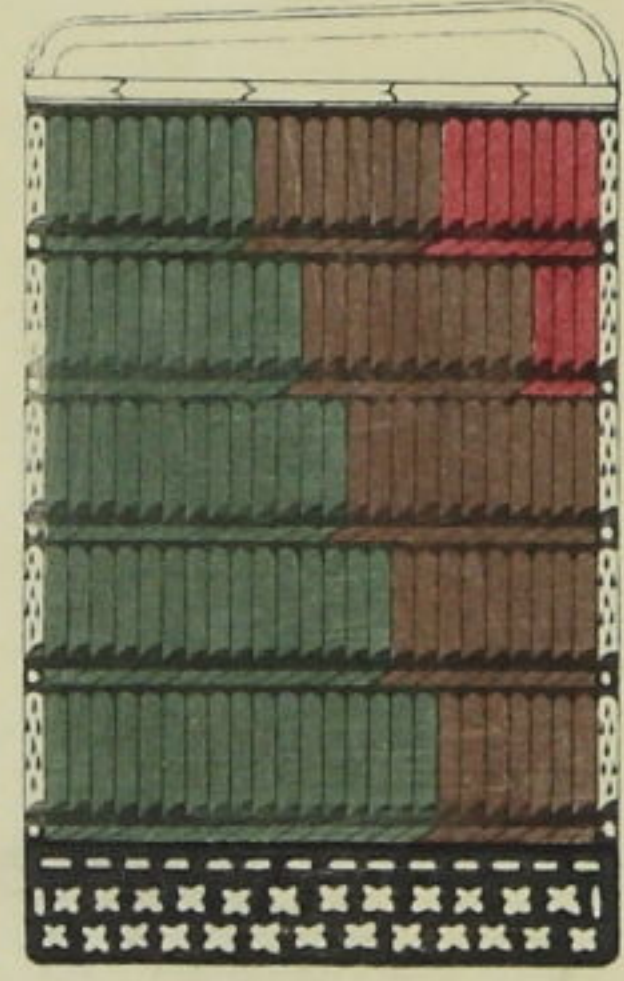

同上
蒙古

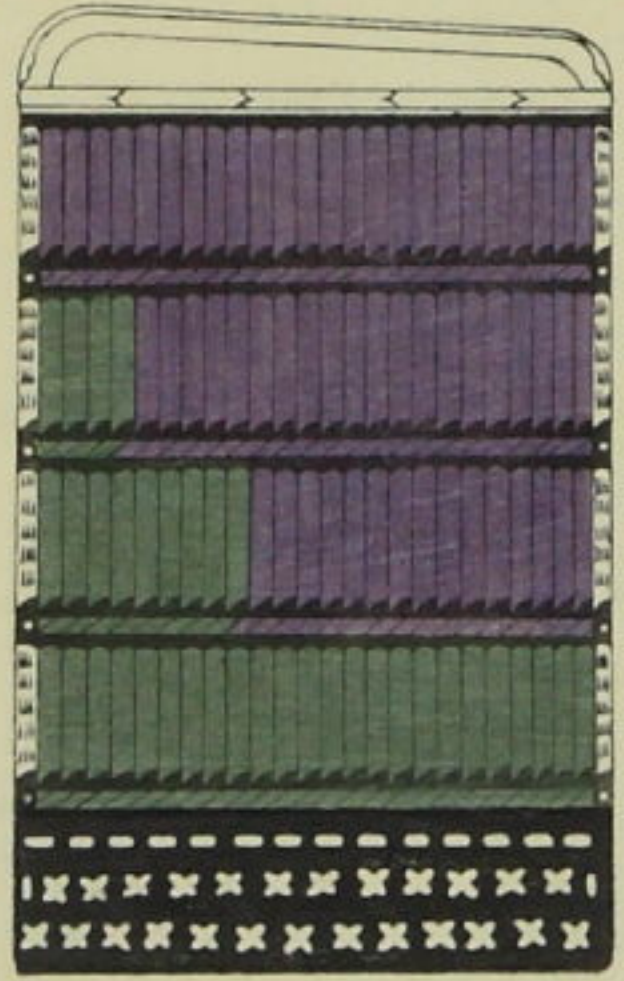

同上同



赤地錦

伊勢内宮内殿
御装束



同
同



装束織文圖會見本
屋形錦
延喜式大神宮裝束
屋形錦被一條云々

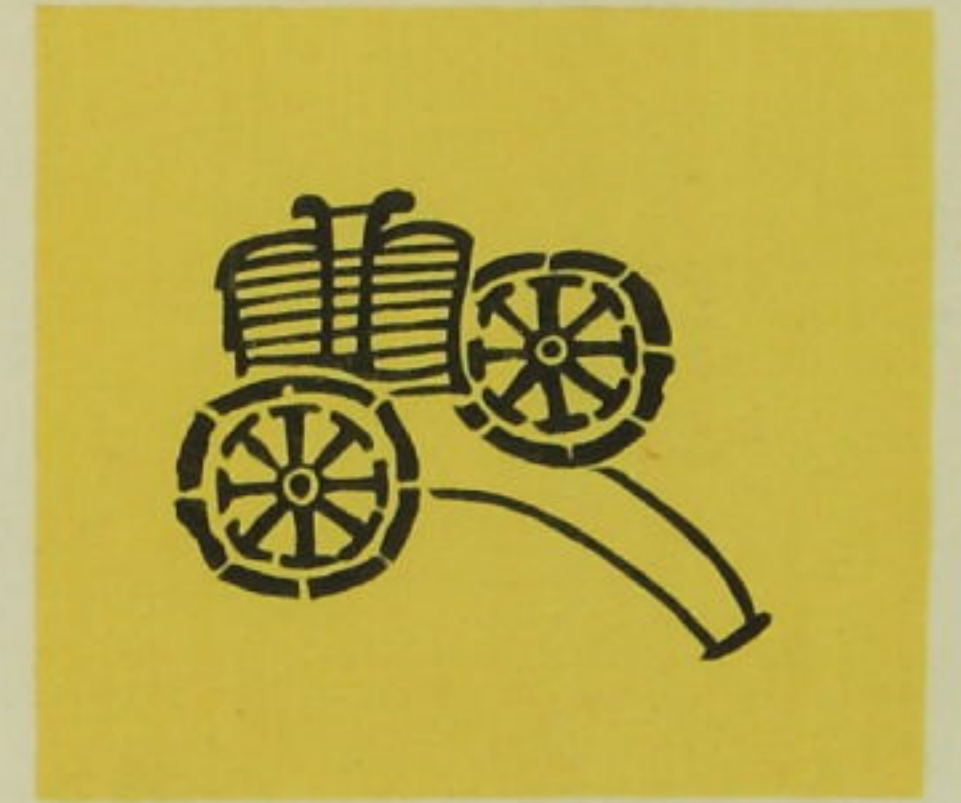

小車錦
同慶會裝束刺車錦被
二條云々



