



始



昭和參年度

瓦斯事業要覽

社團法人帝國瓦斯協會編纂

333-36



凡 例

- 一、本要覽ハ本邦瓦斯事業者ノ昭和三年度末現在ニ於ケル各事業者ノ事業成績及營業成績ノ大要ヲ編纂シタルモノナリ。
- 二、朝鮮、臺灣、關東洲等殖民地ニ於ケル瓦斯事業ニ就テハ資料ノ蒐集困難ナルヲ以テ前年度通り之ヲ除外セリ。
- 三、電氣事業及其他兼營會社ニアリテハ瓦斯事業投資額ヲ完全ニ分別スルコト不可能ナルガ爲メ瓦斯固定資本ト兼營事業固定資本トノ大要ヲ別記シ通算セルハ已ムヲ得ザル所ナリ。
- 四、瓦斯製造原料タル石炭ハ成ルベク裝坩用ノモノノミヲ舉グ右ノ外炙坩用及雜用ニ使用セシ石炭ハ夫々備考欄ニ記載シ置ケリ。
- 五、本表火口數中燈熱用兩孔口數ハ%ヲ以テアラハシ又熱量及壓力ハ商工省認可ノモノヲ掲載セリ。
- 六、事業者中報告ナキモノ一、ニアリタルモ右ハ合計額ノ近似數ヲ得ル爲メ營業報告書其ノ他ノ資料ニ依リ其ノ已ムヲ得ザルモノニアリテハ前年度分ヲ掲載セリ。
- 七、表中供給量トアルハ製造量中ヨリ勘定外瓦斯量ヲ除外セシ販賣量及自家用量ナリトス。

昭和四年拾二月



編 者 識

目 次

- 一、凡 例.....(1)
- 二、概 況.....(2)
- 三、瓦斯供給量及需用者數年度別比較表.....(3)
- 四、瓦斯事業者概況.....(1)
- 五、瓦斯事業者別營業成績.....(17)

發行所寄贈本

概 況

本年度は、瓦斯事業の発展に資するべく、設備の充実に努め、供給の増進を図り、市民の生活の向上に貢献した。また、経済的且清潔便利ナル燃料ノ要求トヨリ來レル結果ナリトス而シテ本年度ニ於ケル需用者數ハ一、二一〇、二四戸ニシテ製造及供給概況ハ瓦期製造量六四四、二三七、一五二立方米、供給量五七八、四九三、八二三立方米ニシテ之ニ要シタル石炭裝入量一、一九一、〇〇七噸、骸炭二六一、四九三噸ニシテ之ヨリ主要副産物トシテ骸炭八〇六、五八一噸、コールタール五六、七七〇軒ヲ産出セリ之ヲ前年度ニ比較スルニ需用者數二五八、三三六戸、製造量一〇四、八四六、二七六立方米供給量九一、八八二、六〇三立方米ノ何レモ増加ヲ示セリ之レ瓦斯需用ノ益々熾烈ナル結果ナリ。

概 況

- 一、本年度ニ於ケル瓦斯事業者數ハ開業七八、未開業一二、合計九〇ニシテ前年度ニ比シ開業四、未開業八、ノ増加ヲ示セルハ各都市文化ノ向上ト經濟的且清潔便利ナル燃料ノ要求トヨリ來レル結果ナリトス而シテ本年度ニ於ケル需用者數ハ一、二一〇、二四戸ニシテ製造及供給概況ハ瓦期製造量六四四、二三七、一五二立方米、供給量五七八、四九三、八二三立方米ニシテ之ニ要シタル石炭裝入量一、一九一、〇〇七噸、骸炭二六一、四九三噸ニシテ之ヨリ主要副産物トシテ骸炭八〇六、五八一噸、コールタール五六、七七〇軒ヲ産出セリ之ヲ前年度ニ比較スルニ需用者數二五八、三三六戸、製造量一〇四、八四六、二七六立方米供給量九一、八八二、六〇三立方米ノ何レモ増加ヲ示セリ之レ瓦斯需用ノ益々熾烈ナル結果ナリ。
- 二、次ニ同年度ニ於ケル各事業者ノ營業成績ヲ見ルニ資本金四〇〇、九〇七、二九〇圓ニ對スル拂込資本金三一八、七九七、五〇一圓、營業收入金一二三、六一七、一〇一圓、營業支出金七四、四六三、六六四圓、ヲ算ス而シテ之ヲ前年度ノ成績ニ比較スルトキハ資本金三二二、六三四、二〇〇圓、拂込金二八七、五八〇、三一八圓、營業收入金八九、二七六、〇五一圓、營業支出金五四、四五六、六七五圓減ヲ示セルハ専ラ東京電燈株式會社ノ瓦斯部讓渡ニヨル結果ナレトモ瓦斯事業ノ概況ニ於テハ各社共何レモ製造及供給ニ於ケルガ如ク増加ヲ示シ居レルナリ。

瓦斯供給量及需用者數年度別比較表

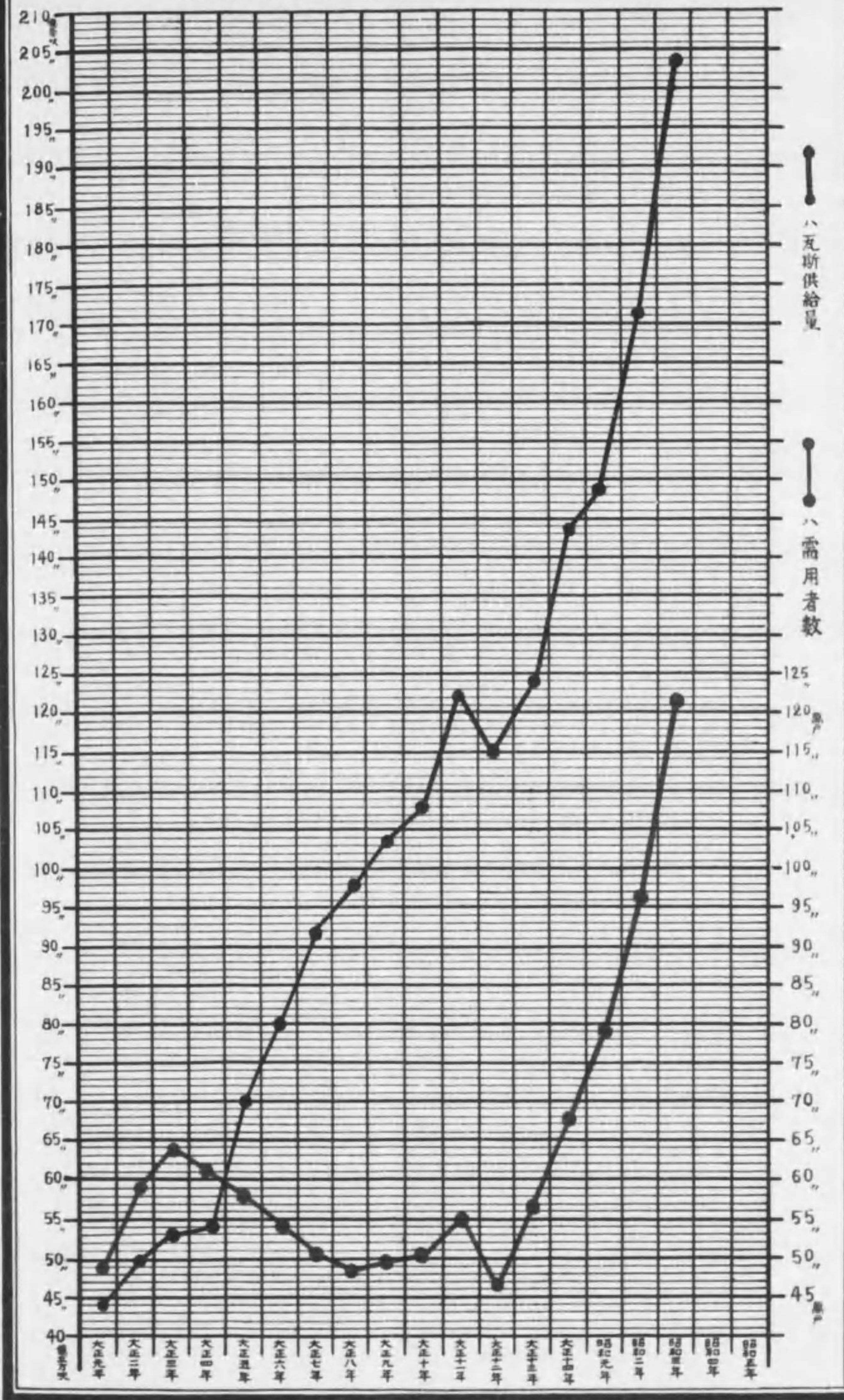

瓦 新 事 業 業
石 炭 瓦 斯 及

前編別	事業名	代表者	本社又は 営業所 製造所 位置	事業 許可 年月	供給 区域	供給 方式	本技管 管長 (米)	レトルト 数 (本)	瓦 新 溜 基 数	瓦 新 溜 容 量 (立方 米)	一 日 産 出 力 (立方 米)
時	同上 佐世保支店	岡本 耀	名古屋市中區御器 所町 佐世保市萬津町	41.8 大正 元.12	佐世保市	低	20,210	55	1	4,248	10,000
	島原瓦斯株式会社	深島房次郎	長崎縣南高牟郡島 原町 同 所	大正 3.4 3.12	島原町	低	5,603	8	1	425	707
新	新潟瓦斯株式会社	小林友太郎	東京市麹町區丸ノ 内三ノ二 新潟市元下町	42.1 44.4	新潟市	低	22,808	38	2	4,245	5,377
	三條瓦斯株式会社	小林友太郎	新潟縣三條町 同 所	昭和 3.5 3.12	三條町一團	低	6,516	6	1	1,274	849
	長岡瓦斯株式会社	小林友太郎	長岡市西神王町 同 所	大正 7.11 7.11	長岡市	低	40,522	24	1	1,415	3,398
編	高田市瓦斯部	川合 直次	高田市丁安原町 新潟縣中頸郡春 日村	大正 7.10 7.10	高田市及金谷村ノ 一部	低	17,091	8	1	835	1,500
	新潟瓦斯株式会社	原 榮 吉	新潟縣津波町 同 所	大正 3.7 3.7	津波町	低	*	-	1	2,832	*
	柏崎瓦斯株式会社	二宮 博右衛門	新潟縣柏崎町 同町北角	大正 15.5 昭和 2.8	柏崎町及根柢島 大久保、中流、卯町	低	20,014	6	1	850	850
	埼玉瓦斯株式会社	渡邊 安光	埼玉縣川越市 同 所	昭和 2.5 3.2	川越市	低	23,436	7	1	1,450	1,450
群	關東瓦斯株式会社 高崎出張所	河西登太郎	東京市麹町區丸ノ 内三ノ二 群馬縣深澤村	45.5 大正 2.6	高崎市及深澤村高 崎神	低	14,983	21	1	848	1,416
	同上 前橋出張所	河西登太郎	東京市麹町區丸ノ 内三ノ二 前橋市前代田	大正 元.10 元.11	前橋市	低	18,448	11	1	708	1,132
馬	桐生瓦斯株式会社	武井興四郎	桐生市安樂土 同 所	大正 13.5 昭和 2.9	桐生市一團	低	8,654	6	1	850	850
千	千葉瓦斯株式会社	川口爲之助	千葉市寒川 同 所	大正 6.5 6.5	千葉市	低	12,305	14	2	1,104	1,416
	綾子瓦斯株式会社	濱口吉兵衛	千葉縣海上郡本綾 子町 同 所	大正 元.9 2.4	綾子町本綾子町	低	9,360	12	1	850	1,699
葉	葛飾瓦斯株式会社	水田貞次郎	千葉縣葛飾郡市川 町 同 所	大正 15.7 昭和 3.11	市川町及松戸町、 八幡、中山、船橋町	低	17,606	12	1	1,500	991
茨	茨城瓦斯株式会社	前島 平	水戸市上市奈真屋 町 同 所	45.5 大正 2.10	水戸市及常盤村、 松本、碓氷	低	27,064	14	1	1,189	2,039
	茨城瓦斯株式会社	前島 平	茨城縣土浦町 同 所	昭和 2.8 3.9	土浦町一團	低	7,709	6	1	708	850
栃	足利瓦斯株式会社	石川 利左衛門	足利市伊勢町 同 所	43.11 44.12	足利市	低	12,766	14	1	1,425	2,850
	宇都宮瓦斯株式会社	齊藤太兵衛	宇都宮市今泉町 同 所	44.10 45.4	宇都宮市及隣接町 村	低	30,500	29	2	2,830	5,600
奈	奈良瓦斯株式会社	北河原公平	奈良市油阪町 同 所	43.9 44.5	奈良市	低	32,210	46	2	3,398	6,512
	奈良瓦斯株式会社	北河原公平	郡山町 同 所	45.6 大正 元.12	郡山町	高 低	7,696	-	1	736	-
三	桑名瓦斯株式会社	具原榮之助	三重縣桑名町字三ノ 丸 同 所	大正 2.12 3.8	桑名町及西桑名町 ノ一部	低	10,213	4	1	455	710

者 概 況
天 然 瓦 斯 (二)

一年間ノ 製造 量 (立方 米)	一年間ノ 供給 量 (立方 米)	瓦斯製造 原料 石炭 消費 (噸)	副産物ノ 種類 及 数量 (噸)	需用 者 數	燃熱用 總口 數	熱用口數 %	街 燈 數 %	動力 (馬力)	瓦斯「メ ートル」 取付數 (個)	公示熱 量 K.C. 公示壓力 m. m	瓦斯料金 一立方 米 一圓	瓦斯「メ ートル」 賃料 一圓	備 考
2,424,997	2,187,401	4,149 858	2,813 201	3,537	10,365	76.8 23.2	-	-	3,537	3,100 38	290. 10.24	30	
101,567	66,496	284 127	170 13	262	603	50.8 49.2	-	2 10	329	3,070 38	330. 11.65	13	
1,729,048	1,476,428	3,713 698	2,413 161	3,222	8,411	79.4 20.6	-	-	3,222	3,300 38	380. 13.42	15	
16,300	14,720	30 -	12 1	992	1,362	100. -	-	-	992	3,100 38	12.8	20	當社三年度營業日 數23日トス
921,150	802,968	1,685 843	1,507 76	2,369	4,709	67. 33.	-	-	2,369	3,500 38	370. 13.07	10	瓦斯一年間製造量 中ニハ天然瓦斯 8 1,386 立方メートル含 ム
495,835	446,469	770 127	454 27	1,478	4,708	48. 52.	-	-	1,483	3,200 50	300. 12.71	20	
144,808	123,510	-	-	517	*	*	-	*	*	3,700 38	300. 10.59	20	報告ナキ爲メ商工 省工務局編基本邦 瓦斯事業ノ概観ヨリ 轉載
1,032,480	1,075,593	-	-	1,319	2,638	98. 2.	-	-	1,316	6,075 40	11.50	20	製造設備ノ改良ヲ目下 天然瓦斯ノ供給セリ 製造設備ノ改良ノ目下 製造設備ノ改良ノ目下 製造設備ノ改良ノ目下
327,470	326,700	653 *	442 29	1,394	2,530	100. -	-	-	1,395	3,400 38	15.	20	昭和十一年一月一日 以前ノ製造設備 昭和十二年一月一日 以後ノ製造設備 昭和十三年一月一日 以後ノ製造設備
514,652	463,870	1,137 237	635 65	1,766	5,258	* *	-	1	1,766	3,400 38	400. 14.13	15	本年八月一日東京 電燈コソ事業繼承 セルモ一年間ノ造 算記載セリ
490,529	452,382	1,103 237	684 63	1,684	3,996	69.2 30.8	-	1 2	1,684	3,400 38	400. 14.13	15	同 上
184,427	177,414	357 130	214 18	720	1,343	78. 22.	-	-	725	3,500 40	15.	25	
565,150	495,835	978 -	586 35	757	4,755	56. 44.	-	-	757	3,500 40	360. 12.71	15	別ニ炭増用トシテ 石炭 233噸ヲ使用
298,358	234,664	594 191	356 22	603	3,328	30. 69.9	0.1	6 26	607	3,500 45	400. 14.13	15	
47,932	47,263	112 44	58 3	805	1,365	100. -	-	-	805	3,500 46	380. 13.42	25	當社營業日數七十 二日トス
460,865	355,443	818 260	566 43	1,198	3,533	65. 35.	-	1 11	1,207	3,200 50	420. 14.83	15	
43,332	42,596	97 50	63 2	539	668	100. -	-	-	540	3,200 50	14.1	25	
459,076	415,175	919 155	615 55	1,383	3,738	47.1 52.9	-	5 29	1,383	3,500 38	480. 16.95	20	別ニ炭増用石炭89 噸使用
1,149,587	1,049,079	2,302 666	1,394 111	2,886	10,856	46. 54.	-	5 30	2,900	3,500 38	420. 14.83	10	
1,900,198	1,437,720	4,137 692	2,482 200	4,049	13,230	57.328 42.672	.182	2 4	3,858	3,200 38	380. 13.42	10	
-	332,887	-	-	1,164	3,842	48.169 51.744	.156	1 9	1,016	3,200 38	380. 13.42	10	
184,455	172,705	347 122	203 16	768	3,244	35. 65.	-	1 1	770	3,100 28	500. 17.65	25	別ニ炭増用石炭19 噸使用

瓦斯事業業

石炭瓦斯及

府縣	事業者	代表者	本社又は 営業所 位置	事業 許可年月	供給区域	供給 方式	本枝管 敷設延長 (米)	レトリ ト管 数 (本)	瓦斯		一昼夜ノ 製造能力 (立方米)
									消費 量 (立方米)	貯蔵 量 (立方米)	
重	三重合同電氣株式 會社 津支社	太田 光熙	津市中新町 同 所	42.12 大正 2.2	津市及安濃郡新町	低	14,119	23	2	2,832	3,256
	同上宇治山田支店		三電縣宇治山田市	昭和 2.6 3.11	宇治山田市	低	12,947	6	1	1,415	2,039
	上野瓦斯株式會社	津平一郎	三重縣同山郡上野 町 同 所	昭和 2.4 3.4	上野町	低	10,030	7	1	1,000	1,000
愛	東邦瓦斯株式會社 四日市營業所	岡本 櫻	四日市市宇日市 町 同 所	42.12 45.3	四日市市	低	15,078	10	1	762	1,700
	東邦瓦斯株式會社		名古屋市西枇杷 島町庄内町新川 町萩野村	40.3 40.10	名古屋市西枇杷 島町庄内町新川 町萩野村	高 低	555,653	187	3	85,100	112,110
	同上知多營業所	岡本 櫻	知多郡中田町	43.2 43.6	中田町及成岩町	低	7,151	10	1	1,400	1,400
知	同上宮營業所		一宮市東條ヶ尻	42.2 42.6	一宮市	低	13,161	22	2	1,500	1,470
	豊橋瓦斯株式會社	尾谷 元次	豊橋市花田手棒 同 所	42.2 43.2	豊橋市及近在	低	27,451	30	3	5,383	4,249
	岡崎瓦斯株式會社	千賀千太郎	岡崎市生田町 同 所	43.1 44.1	岡崎市	低	5,911	10	2	1,232	1,133
静	静岡瓦斯株式會社	千賀千太郎	静岡市南安東 同 所	43.6 44.1	静岡市及大里村 安東村	低	36,180	22	2	2,832	3,603
			同縣沼津市城内 同 所	大正 5.7 5.8	沼津市	低	15,916	15	2	1,415	849
岡	濱松瓦斯株式會社	神野 三郎	濱松市砂山町 同 所	43.4 43.11	濱松市	低	26,558	38	2	4,106	6,936
山	甲府電力株式會社	秋山 喜彦	甲府市二町一 同市日向町一	43.12 43.12	甲府市及相川村	低	26,096	37	2	2,832	4,813
			同市伊勢町			16	1	2,832	2,832		
滋	長濱瓦斯株式會社	中澤安治郎	滋賀縣坂田郡長濱 町 同 所	45.6 大正 元.11	長濱町及六莊村 神照村、各一部	低	6,542	5	1	566	991
	彦根瓦斯株式會社	原 甲次郎	滋賀縣犬上郡青波 村 同 所	大正 元.8 2.5	彦根町及青波村ノ 一部	高 低	12,415	11	1	708	1,558
岐	大垣瓦斯株式會社	箕浦 宗吉	大垣市南寺八町 同 所	44.8 45.7	大垣市	低	6,465	4	1	850	850
	岐阜瓦斯株式會社	岡本 櫻	岐阜縣稲葉郡加納 町 同 所	大正 13.1 15.11	岐阜市	低	19,352	14	1	1,840	2,832
長	長野瓦斯株式會社	諏訪部 庄左衛門	長野市西町 同市龜賀清水田	45.5 大正 元.9	長野市一區	低	27,465	8	1	1,000	1,400
	松本瓦斯株式會社	今井 眞平	松本市仲町 同市 緒	大正 元.5 2.5	松本市一區	低	33,337	22	2	3,030	3,055
	上田瓦斯株式會社	伊藤傳兵衛	上田市常入 同 所	大正 2.7 2.9	上田市	低	14,851	12	1	850	990
野	諏訪瓦斯株式會社	平林 勘作	長野縣諏訪郡平野 村 同 所	大正 10.6 11.4	平野川岸 豊田 文田各村及上諏訪 町 下諏訪町	低	48,529	20	4	2,424	1,950

者概況

天然瓦斯(三)

一年間ノ 製造量 (立方米)	一年間ノ 供給量 (立方米)	瓦斯製造 原料 石炭 (噸)	製造 設備ノ 種類及 數量 (噸)	電 力 消費 者 數	燃熱 消費 口數	熱利用 率 %	貯 蔵 量 %	動力 (馬力)	瓦斯「メ ートル」 取付數 (個)	公示熱 量 K.C. 公示電力 m.m	瓦斯料金 一立方 米(圓)	瓦斯「メ ートル」 賃料 (圓)	備 考
561,885	516,726	1,170 304	762 62	1,563	4,179	57. 43.	-	-	1,573	3,600 83	240. 8.48	10	報告ナキ位ノ商工 省前掲表ニヨリ 三年十一月一日ヨ リ同月末日迄ノ期 間ノ合計トス
11,242	11,220	28 10	16 1	744	*	*	*	*	*	3,400 38	13.	25	同社本年或營業日 數213日トス
124,020	112,882	267 108	160 13	971	1,926	83. 17.	-	-	975	3,400 40	14.	25	
676,469	669,154	1,341 341	807 70	2,262	6,757	50.9 49.1	-	-	2,252	3,500 38	340. 12.01	30	
85,001,448 (水) 594,852	31,431,750	82,073 17,299	62,790 3,634	70,069	233,867	62.12 37.78	.10	30 114	70,723	3,600 38	297. 10.49	30	別ニ雜用石炭 1.2 60噸ヲ使用ス
270,960	261,130	538 134	350 31	983	3,718	42.9 57.1	-	-	984	3,600 38	400. 14.13	30	
478,234	466,901	936 221	607 53	1,187	5,495	53.5 46.6	-	-	1,137	3,500 38	390. 13.77	30	
1,490,346	1,352,426	3,094 623	1,862 138	3,395	13,383	55. 45.	-	6 16	3,395	3,600 38	320. 11.30	30	
271,945	257,912	582 163	349 27	916	3,504	54. 46.	*	-	943	2,200 38	453. 15.89	30	街燈用ハ燈用%中 ニ含ム
790,134	706,464	1,658 336	926 73	1,679	4,066	79. 21.	-	2 12	1,651	3,100 38	350. 12.36	25	別ニ水増用トシテ 静岡161噸 沼津77 噸ノ石炭ヲ使用ス
416,056	371,423	862 146	429 32	973	2,000	74.9 25.1	-	-	979	3,600 38	12.56	25	
1,871,402	1,681,379	3,228 663	2,086 129	3,564	13,581	70. 30.	-	3 5	3,583	3,600 38	350. 12.36	25	
1,498,830	1,348,866	2,764 788	1,520 122	6,140	16,014	68.3	-	-	6,232	3,600 38	300. 10.56	25	當社第二工場ハ本 年一月ヨリ開始セ リ
384,960	352,746	704 201	422 32			31.7	-	-		45	10.56	25	
280,984	254,947	515 10	298 24	874	4,012	47.5 52.4	0.1	12 83	885	3,100 38	400. 14.13	25	別ニ水増用石炭12 5噸使用ス
269,863	250,345	477 118	286 34	1,066	5,083	41.9 58.1	-	2 5	1,011	3,200 38	400. 14.13	10	
207,702	185,756	401 129	244 18	812	2,396	44.4 55.6	-	1 2	816	3,100 38	360. 12.71	10	
770,740	755,540	1,563 334	1,016 85	2,452	4,868	89.5 46.5	-	1 5	2,461	3,500 38	380. 13.42	30	
701,078	652,082	1,456 284	883 92	1,622	4,741	73. 27.	-	-	1,622	3,200 60	370. 13.07	25	
802,047	703,682	1,563 619	946 67	2,475	2,804	100. -	-	-	2,193	2,100 43.6	360. 12.71	20	
278,369	268,296	547 147	317 23	836	2,558	62. 38.	-	1 2	836	3,200 60	350. 12.36	15	
82,531,500	81,426,180	556 122	350 21	2,306	4,687	92. 8.	-	2 15	2,327	4,400 3,700 60	250. 8.83	28	本年製造ノ原料製造 設備ニ於テ 一年間製造中ハ又製造 設備ノ増設ノ方ニ シテ

瓦斯事業

石炭瓦斯及

Table with columns: 府縣, 事業者, 代表者, 本社又ハ營業所位置, 事業許可年月, 供給區域, 供給方式, 水枝管敷設延長(米), レットル数(本), 瓦斯新溜容量(立方尺), 一室化ノ製造能力(立方尺)

概況

天然瓦斯(四)

Table with columns: 一年間ノ製造量(立方尺), 一年間ノ供給量(立方尺), 瓦斯製造原料石炭消費量(噸), 副産物ノ種類及數量(噸), 需用者數, 燃熱用總口數, 熱用口數, 街灯口數, 燈數, 動力(馬力), 瓦斯「メートル」取付數(個), 公示熱量K.C. 公示壓力m. m., 瓦斯料金「メートル」貨賃料(圓), 備考

瓦 斯 事 業
石 炭 瓦 斯 及

府縣別	事業名	代表者	本社又は 營業所 製造所 位置	事業 許可 年月	供給 區域	供給 方式	本 管 管 線 長 (米)	レ ト ル ト 数 (本)	瓦 斯 溜		一 夜 貯 留 能 力 (立方 米)
									基 数	容 積 (立方 米)	
山	山口瓦斯株式会社	今田 康吉	山口縣山口市大字 今道 同 所	44.5 45.2	山口市	低	10,275	10	1	849	1,410
	防府瓦斯株式会社	河村松太郎	山口縣佐波郡防府 同 所	大正 元.8 2.0	防府町及其ノ附近	低	11,386	6	1	594	849
口	下關瓦斯株式会社	林 平四郎	下關市本町 同市關後地	大正 4.4 4.4	下關市	低	19,878	32	1	4,247	4,217
鳥	鳥取瓦斯株式会社	兒島 幸吉	鳥取市三軒屋町 同 所	大正 7.6 7.7	鳥取市一圓	低	15,700	13	1	1,100	2,200
和	和歌山瓦斯株式会社	廣田 善八	和歌山縣新草郡中 島村 同 所	43.7 44.12	和歌山市及後橋町 村	低	51,370	44	2	3,539	7,040
	南海瓦斯株式会社	角田字兵衛	和歌山縣新草郡黑 江町 同 所	大正 2.6 3.11	黒江町 日方町	低	6,071	8	1	849	849
徳	三重合同電気株式 会社徳島支店	太田 光照	徳島市出牟島本町 同 所	44.9 大正 4.10	徳島市	低	18,747	10	2	3,398	2,200
愛	松山瓦斯株式会社	香川 和男	松山市江戸町 同 所	43.11 45.1	松山市道後町 石 井村 桑原村	低	27,903	23	1	2,010	4,880
	今治瓦斯製氷株式 会社	瀧 勇	今治市今治 同 所	45.6 大正 2.4	今治市	低	15,520	29	2	2,266	4,533
福	東邦瓦斯株式会社 福岡支店	岡本 權	名古屋市中区御器 所町 福岡市千代町	37.12 39.2	福岡市及福岡町	高 低	73,084	32	2	8,494	11,350
			小倉市板橋 同 所	43.4 43.4	小倉市	低	22,198	32	2	4,015	6,800
			門司市小森江 同 所	39.10 39.10	門司市	低	29,308	32	2	4,246	6,800
	北九州瓦斯株式會 社	岩村榮次郎	若松市濱ノ町 同 所	大正 元.10 元.10	若松市	低	10,024	14	2	2,415	3,000
			八幡市四本町 同 所	41.11 42.8	八幡市	低	24,813	-	-	-	-
岡	大牟田瓦斯株式會 社	平山 喜雄	大牟田市菜町 同 所	大正 7.2 7.2	大牟田市	高 低	7,946	-	-	-	-
	久留米市瓦斯局	船越岡次郎	久留米市兩所町 同市窪島町	大正 2.3 3.5	久留米市	低	-	16	1	1,416	-
	東邦瓦斯株式會社 熊本支店	岡本 權	名古屋市中区御器 所町 熊本市春日町	42.1 44.3	熊本市	低	31,073	30	2	5,100	7,000
大	別府瓦斯株式会社	山岡榮太郎	別府市大字別府 同 所	43.12 44.10	別府市	低	16,109	18	1	1,416	1,699
			大分市宇津家 同 所	43.12 44.6	大分市	低	17,010	14	1	850	1,416
鹿 兒 島	日本水電株式会社	野口 遊	鹿兒島市樋之口町 同市豊後町	43.3 44.2	鹿兒島市一圓及中 郷字村ノ一帯	低	43,551	16	1	1,416	2,280

者 概 況
天 然 瓦 斯 (五)

一年間ノ 製 造 量 (立方 米)	一年間ノ 供 給 量 (立方 米)	瓦斯 製造 所 石 炭 消費 量 (噸)	副 産 物 ノ 種 類 及 數 量 (噸)	需 用 者 數	燃 料 用 總 口 數	熱 用 口 數 %	街 基 %	燈 數 %	動 力 (馬 力)	瓦斯 「メ ートル」 取 付 數 (個)	公 示 燃 料 量 瓦 C 公 示 燃 料 量 m.m	瓦斯 料 金 一 ト ル ノ 價 格 (圓)	瓦斯 「メ ートル」 貨 料 價 格 (圓)	備 考
319,350	273,953	625 6	425 15	1,018	2,560	70 24	-	-	4 14	1,022	3,300 48	400 14.13	20	別ニ炭増用トシテ 石炭210噸使用
170,478	156,153	404 -	210 18	631	3,129	28.8 71.2	-	-	-	642	3,100 39	360 12.71	14	昭和三年十一月二 十日下關瓦斯會社 ト合併ノ決議ヲ爲 ス
1,673,107	1,494,500	3,719 607	2,144 113	4,612	12,352	71.3 28.7	-	-	-	4,612	3,100 38	350 12.56	30	
506,800	450,300	892 240	585 43	1,277	3,802	49.5 50.5	-	-	0 34	1,289	3,300 50	310 10.94	-	
2,921,408	1,895,299	4,315 1,269	2,762 174	5,118	11,814	65.5 34.5	-	-	1 5	5,129	3,300 38	300 12.71	13	
236,929	220,478	502 249	147 25	859	2,623	54.9 45.1	-	-	2 4	859	3,300 38	450 15.89	13	
643,967	559,415	1,198 367	971 89	2,018	6,081	40 60	-	-	-	2,019	3,300 40	250 8.83	10	
1,916,970	835,770	1,725 252	1,207 68	2,140	4,721	78.2 21.8	-	-	8 55	2,110	3,100 38	300 10.59	25	製造量ノ營業報告 書ニ依ル
703,930	684,837	1,474 209	102 53	1,599	4,165	73.8 26.2	-	-	4 52	1,599	3,000 38	350 12.36	20	別ニ炭増用トシテ 石炭278 噸ヲ使用 ス
4,189,931	3,890,717	6,827 1,212	4,735 350	8,744	19,989	90.66 9.34	-	-	3 48	8,744	3,100 38	290 10.24	30	
1,804,964	1,803,217	2,966 659	2,016 151	3,280	9,482	86 14	-	-	-	3,280	3,600 38	270 9.54	30	
1,745,250	1,697,659	2,834 682	1,928 146	3,570	9,949	83 17	-	-	-	3,571	3,600 38	290 10.24	30	
834,365	791,814	1,452 343	987 74	2,123	6,777	75 25	-	-	-	2,130	3,000 38	290 10.24	30	
1,801,608	1,764,056	-	-	5,111	11,107	85 15	-	-	-	5,113	4,000 38	290 10.24	30	八幡製鐵所ヨリ買 入レ供給セルニ付 製造設備ナシ
376,709	367,351	-	-	1,072	2,361	85 15	-	-	-	1,073	4,000 38	290 10.24	30	製造量トアルハ買 入レ瓦斯量ナルス モノナリ
822,677	759,283	-	-	1,562	5,246	76 24	-	-	-	1,562	3,900 38	240 8.48	25	此ノ瓦斯製造所ヨリ買 入レ供給セルニ付 製造設備ナシ
*	*	*	*	*	*	*	*	*	*	*	3,070	300	15	報告ナキ爲メ不明
2,031,569	1,963,402	3,396 695	2,307 170	4,465	10,585	91.3 8.7	-	-	-	4,465	3,100 50	290 10.24	30	
782,877	713,012	1,586 21	909 68	1,582	5,271	59.8 40.2	-	-	1 3	1,588	3,100 50	350 12.36	30	別ニ炭増用トシテ 別府405噸大分156
473,825	397,044	883 40	639 41	830	2,198	72.1 27.9	-	-	-	835	3,100 50	350 12.36	30	別ニ炭増用トシテ 別府405噸大分156
176,414	136,711	425 92	269 17	1,307	2,458	91 9	-	-	-	1,311	3,200 38	13	18	昭和二年四月二日製造 所ノ移設ニ付製造設備 ヲ移セルニ付製造設備 ナシ

瓦斯事業

石炭瓦斯及

府縣別	事業者	代表者	本社又は 営業所 製造所	事業 許可年月	供給区域	供給 方式	本枝管 敷設延長 (米)	レトリート 数 (本)	瓦斯溜		一昼夜ノ 製造能力 (立方メートル)
									基點	容量 (立方メートル)	
北海道	北海道瓦斯株式会社	久米 良作	東京市麹町區丸ノ内ノ六海上ビル内	43.10	札幌市	低	70,324	21 14	1	2,300	3,900
			札幌市苗穂町	44.7	小樽市	低	75,077	28 16	2	1,540	8,800
			同市北四條東五丁目	43.10							
			小樽市入舟町	大正 元.12	函館市	低	21,018	28 40	2	3,140	5,200
忍路郡雲谷村	43.10										
函館市基町	大正 元.10	同市龜田村	大正 元.10								
總計							10,210,856	レトリート 15,971本 種別 1. ロフバー 100プロヂュー -シ 2. せきレー -シ 3. 下種式 15% 直達7.5% -5	178	1,732,105	2,502,751

*印ハ報告ナキニ付不明

者概況

天然瓦斯(六)

一年間ノ 製造量 (立方メートル)	一年間ノ 供給量 (立方メートル)	瓦斯製造 原料 石炭 消費 量(噸)	副産物ノ 種類及數量 (噸)	需用 者數	燈熱引 總口數	熱用口數 %	街基 燈數 %	動力 (馬力)	瓦斯「メ ートル」 取付數 (個)	公示熱 K.C. 公示壓力 m. m	瓦斯料金 一千立方 メートル(圓)	瓦斯「メ ートル」 貸料 三個月(圓)	備 考	
1,279,891	1,087,370	2,879	1,864	3,236	15,948	57.5	0.1	3	3,143	3,700	350.	20	別ニ表増用トシテ 404燈用トシテ 112燈ヲ使用ス	
2,025,957	1,700,083	28	129	3,953	16,509	42.4	-	-	4,105	3,700	350.	20	別ニ表増用トシテ 656燈用トシテ 47燈ノ 石炭ヲ使用ス	
1,421,098	1,240,748	4,303	2,799	3,406	21,981	46.	-	-	3,685	3,700	350.	20	別ニ表増用トシテ 石炭 489 燈用ト シテ 20 燈使用	
		-	1,806			54.	-	-						
		3,104	2,141			*	*	-						
		38	182			*	-	-						
576,140,899	578,493,823	1,191,007	806,581	1,212,024	2,623,257			308	1,213,056				界瓦斯製造量並供 給量ハ總計數ヨリ 除外セリ	
(水)68,096,253		261,493	56,770					6,162						

瓦斯事業者
石炭瓦斯及

府縣別	事業者	資本金總額	拂込資本金	社債 借入金	積立 金	法定 利益	C 固定 資本	地所 建物	機械 器具	計量器 其他	計
東	東京瓦斯株式會社	100,000,000	88,920,190	6,200	4,314,800	13,051,889	19,882,664	8,882,022	81,655,253		
	關東瓦斯株式會社	5,000,000	1,250,000	-	-	212,152	323,452	124,224	1,640,601		
京	京都瓦斯株式會社	8,000,000	7,200,000	-	453,000	747,374	1,895,448	1,159,687	9,024,918		
	大阪瓦斯株式會社	34,000,000	25,500,000	1,357,296	1,919,500	3,239,705	9,579,743	3,793,105	33,408,160		
大	堺瓦斯株式會社	600,000	600,000	-	20,030	9,559	-	128,173	765,684		
	泉州瓦斯株式會社	500,000	362,500	90,000	37,180	23,289	156,951	58,991	483,756		
阪	近畿瓦斯株式會社	3,000,000	2,500,000	-	25,900	354,858	835,610	296,735	2,967,058		
	三重合同 三重電氣株式會社	30,034,950	34,834,950	20,000,000	857,300	70,852	279,914	93,234	61,568,903		
神	横濱市瓦斯局	120,000	482,258	398,412	-	627,635	1,633,954	591,174	4,950,876		
	小田原瓦斯株式會社	100,000	89,500	5,000	1,800	4,16	21,035	11,808	95,581		
奈	浦製瓦斯株式會社	30,000	30,000	-	3,600	-	15,774	4,305	38,182		
	鶴見瓦斯株式會社	1,000,000	600,000	-	2,000	50,620	138,398	78,084	529,471		
神	神戸瓦斯株式會社	10,000,000	10,000,000	6,000,000	670,624	1,551,202	4,917,353	1,780,111	14,794,181		
	尼崎瓦斯株式會社	200,000	200,000	10,185	5,751	96,469	246,591	33,587	738,675		
戸	明石瓦斯株式會社	350,000	161,000	-	32,300	14,113	88,339	22,234	232,365		
	姫路瓦斯株式會社	700,000	462,500	450,000	61,000	9,556	75,944	65,597	931,259		
長	島原瓦斯株式會社	100,000	60,000	8,274	975	3,071	20,485	3,296	57,112		
	新潟瓦斯株式會社	500,000	500,000	185,607	26,670	70,877	221,797	41,022	671,822		
新	三條瓦斯株式會社	500,000	125,000	-	-	4,100	30,969	16,146	126,772		
	長岡天然瓦斯株式會社	500,000	275,000	2,000	13,995	10,391	31,933	53,907	250,502		
	高田市瓦斯部	70,000	70,000	-	-	463	49,461	28,037	213,887		

別營業成績
天然瓦斯(一)

前年度 繰越金	總收入		營業支出金		利益金分配			後年度 繰越金	計	營業 日數	決算期 備考
	瓦斯收入 其他ノ收入	計	瓦斯製造 營業費 其他ノ支出	計	公納金 償却金	公積金 法定積立金	其他 配當金				
-	22,289,372 6,055,910 3,039,134	31,984,416	14,367,324 5,905,870 1,311,106	21,284,300	495,870	120,000	386,177	-	10,700,116	306	製造費中ニハ 買入瓦斯代金 934,132圓ヲ 含ム
-	103,674 35,596 23,089	162,359	56,509 27,099 23,402	107,130	-	4,500	2,500	1,753	55,229	169	東京電燈株式會社 設立ノ三十二年六月十五日 ヨリ同年十一月五日 ヨリ收受ノ事業ヲ 行フ
143,468	3,149,175 717,698 713,757	4,727,668	1,334,204 954,031 278,527	2,566,824	239,833	109,000	208,900	168,411	2,160,244	306	1
31,084	8,657,147 4,091,710 496,536	13,277,607	6,181,252 952,147 1,588,166	8,721,565	237,293	196,350	-	35,187	4,565,532	366	12
1,711	292,475 - 12,785	305,260	147,977 69,518 13,784	230,479	3,730	7,100	-	2,123	86,562	365	5 11
6,494	121,978 27,289 10,317	165,178	51,971 28,189 15,145	95,305	-	-	-	7,373	69,873	366	6 12
16,539	380,913 98,744 279,411	775,607	277,529 107,743 233,714	531,986	-	14,000	22,000	26,421	243,621	366	5 11
157,921	130,227 * 8,708,510	8,990,658	61,523 * 4,735,310	4,789,833	255,197	189,500	3,204,129	178,508	4,196,825	365	6 11
-	997,570 73,732 239,161	1,310,463	436,701 263,932 99,925	843,338	-	-	510,105	-	510,105	365	5 11
1,271	45,404 16,339 6,255	63,299	21,461 9,747 3,584	34,595	-	1,500	4,900	1,314	28,674	365	7 1
2,222	21,779 21,019 3,907	48,927	25,769 11,395 2,471	39,632	-	440	2,500	255	9,295	366	5 11
6,637	118,929 24,279 12,947	161,892	67,919 33,791 8,182	109,892	-	2,000	32,500	6,859	52,000	365	6 12
416,621	4,437,891 1,102,832 676,786	6,634,130	1,910,941 634,070 1,354,348	3,899,065	119,469	90,000	-	534,056	2,735,065	366	6 12
2,987	218,915 37,479 14,995	274,376	79,049 29,962 87,398	187,409	604	1,100	20,000	2,365	86,967	365	5 11
7,072	87,815 18,982 46,735	169,604	39,902 18,991 6,359	64,352	-	2,300	68,320	7,132	96,252	366	5 11
5,733	192,329 44,312 8,975	251,340	87,519 66,013 18,243	171,775	1,537	7,200	5,000	6,190	79,565	366	5 11
△ 281	7,106 2,142 1,038	10,906	6,446 4,775 1,601	12,822	-	-	-	△ 2,817	△ 2,817	365	5 9
987	159,563 63,220 13,746 13,304	250,820	83,580 58,330 19,648 *	161,558	3,214	8,400	15,000	1,148	89,262	365	5 3
-	1,726 779 6,694	9,199	880 4,588 1,305	6,773	543	-	-	374	2,417	28	7 1
642	95,099 27,212 13,667	136,620	31,389 27,579 17,168	76,130	-	5,100	1,000	5,320	60,484	365	7 1
2,308	47,732 10,374 7,894	68,308	23,926 22,984 7,464	56,374	-	-	4,373	1,692	11,034	366	5

瓦斯事業者
石炭瓦斯及

府縣別	事業者	資本金総額	繰込資本金	社債		法定積立金	瓦斯定額資本	地所	機械	計量器	計
				借入金	別途						
徳	新津天然瓦斯株式会社	100,000	70,000	-	4,488	-	20,000	16,235	6,537	-	76,780
	柏崎瓦斯株式会社	300,000	150,000	-	376	-	7,314	43,772	27,720	-	153,001
群馬	桐生瓦斯株式会社	150,000	120,000	-	-	-	32,905	53,730	12,083	-	178,170
埼玉	武州瓦斯株式会社	1,000,000	250,000	-	-	-	14,937	61,256	3,225	-	234,900
千	千野瓦斯株式会社	250,000	150,000	-	6,700	-	9,986	69,420	9,678	-	176,390
	滝子瓦斯株式会社	150,000	120,000	-	737	-	5,945	78,367	2,996	-	114,583
茨城	葛飾瓦斯株式会社	500,000	125,000	-	-	-	14,789	75,094	13,539	-	199,734
茨城	茨城瓦斯株式会社	350,000	230,000	-	9,950	-	25,526	70,509	20,829	-	280,276
	足利瓦斯株式会社	250,000	150,000	-	10,950	-	19,879	118,783	4,750	-	79,324
木	宇都宮瓦斯株式会社	350,000	297,500	-	18,200	-	4,650	20,200	2,900	-	286,480
	奈良瓦斯株式会社	500,000	500,000	-	6,250	-	10,200	40,644	730	-	704,909
三	桑名瓦斯株式会社	200,000	64,000	-	27,900	-	8,167	83,935	23,994	-	286,480
	上野瓦斯株式会社	200,000	150,000	-	12,914	-	23,824	142,303	4,266	-	704,909
愛	東邦瓦斯株式会社	21,275,000	13,275,000	-	36,800	-	99,025	136,630	75,550	-	78,660
	豊橋瓦斯株式会社	500,000	250,000	-	3,500	-	44,597	335,869	13,249	-	149,468
知	岡崎瓦斯株式会社	200,000	80,000	-	3,148	-	6,580	20,308	10,853	-	15,181,911
	静岡瓦斯株式会社	350,000	350,000	-	1,200	-	5,811	33,821	1,327	-	203,625
山	甲府電力株式会社	6,000,000	6,000,000	-	-	-	2,950	50,734	19,492	-	80,236
	長濱瓦斯株式会社	50,000	50,000	-	-	-	14,126	51,090	11,076	-	525,715
山	豊根瓦斯株式会社	50,000	50,000	-	-	-	10,000	11,076	-	-	319,194
	豊根瓦斯株式会社	50,000	50,000	-	-	-	10,000	11,076	-	-	8,480,271

別營業成績
天然瓦斯 (二)

前年度繰越金	總收入金		營業支出金		利益金分配			後年度繰越金	計	營業日數	備考	
	天然瓦斯 副産物收入 其他ノ收入	計	瓦斯製造 營業費 其他ノ支出	計	公納金 償却金	工場交際費 法定積立金	其他 配當金					
1,238	11,242 735	16,715	8,616 889	9,505	-	400	-	1,310	7,010	300	6 12	報告ナキニ付 營業報告書ヨリ 掲載ス
872	32,591 7,013	41,076	261 12,806 2,070	15,737	-	900	100	2,270	25,339	360	11	
△ 435	25,702 3,258 2,180	30,708	11,716 16,572 1,092	29,380	-	-	-	1,328	1,328	365	11	
685	30,774 12,006 2,656	52,724	20,379 16,167 548	37,304	-	-	-	1,469	15,327	343	7 1	昭和二年二月本營業 報告書ニ付 報告ナキニ付 報告書ヨリ 掲載ス
942	62,475 17,570 8,030	89,023	20,942 24,474 2,141	67,557	-	1,100	700	1,500	21,460	365	6 12	
2,101	28,703 6,217 15,958	52,979	15,196 13,700 14,352	43,048	-	320	-	2,102	9,931	365	6 12	
-	4,847 1,831 4,030	11,608	3,539 3,013 2,008	9,150	-	-	125	2,202	2,452	75	5 11	昭和二年九月二十 日ヨリ 昭和二年九月二十 日ヨリ 昭和二年九月二十 日ヨリ
7,175	55,712 13,156 10,050	80,908	20,228 18,178 5,828	59,274	-	1,500	1,500	7,381	35,823	365	6 12	土浦支店ハ三 年八月十八日 事業開始ニ付 121日間ノ収 支ア合算ス
2,740	60,574 14,255 6,456	80,021	23,896 33,025 2,756	60,207	-	-	950	3,192	29,817	365	6 11	
18,906	139,154 46,983 17,471	223,778	77,572 46,983 10,844	135,099	-	4,000	3,000	20,570	88,679	365	11	
2,802	214,735 45,130 19,627	279,591	113,311 15,082 82,980	211,573	-	2,800	2,000	5,242	67,921	360	6 11	
1,194	25,493 2,239 3,839	33,065	10,126 8,407 1,693	20,126	-	-	800	1,519	12,339	365	6 11	
△ 44	15,759 1,802 3,074	20,591	6,381 5,973 791	13,115	-	-	1,300	443	7,440	213	6 11	當社ノ營業日 數213日トス
274,579	4,656,030 1,978,185 1,240,990	8,018,781	2,275,009 867,323 1,673,599	4,810,551	80,927	93,800	-	364,708	3,232,233	300	9 3	
3,811	149,612 49,161 28,305	230,889	81,171 20,824 16,290	137,278	1,068	5,800	17,000	5,490	93,614	365	6 11	
1,310	36,238 4,829 5,977	48,354	19,056 11,790 3,194	34,010	-	-	200	1,114	14,311	366	6 11	
569	129,407 38,208 16,473	184,358	70,779 55,989 6,283	133,142	457	2,200	6,500	650	51,216	365	7 1	
5,892	160,909 50,724 21,994	239,519	90,971 45,519 11,532	148,022	1,367	5,100	5,000	6,172	91,497	365	6 11	
68,704	194,826 37,856 30,374 1,740,718	2,072,478	83,048 40,846 24,422 1,084,987	1,233,503	-	16,080	26,006	28,968	830,170	365	7 11	
1,369	26,539 9,609 6,169	43,686	17,103 10,324 2,786	30,213	243	389	3,500	1,260	13,472	365	6 12	
1,821	38,374 9,839 3,237	53,271	15,830 18,852 1,686	36,373	281	-	3,000	1,907	16,696	365	6 11	

瓦斯事業者
石炭瓦斯及

Table with columns: 府縣別, 事業者, 資本金總額, 拂込資本金, 社債借入金, 積立金, 法定別途, 瓦固定資本, 地所建物, 機械, 計量器, 計. Rows include companies like 大垣瓦斯, 岐阜瓦斯, 長野瓦斯, etc.

別營業成績
天然瓦斯(三)

Table with columns: 總收入, 營業支出, 利益, 分配, 營業, 備考. Sub-columns include 前年度繰越金, 天然收入, 其他收入, 計, 瓦製造, 其他支出, 公納金, 工賦, 其他, 後年度繰越金, 計, 決算期, 備考. Rows include 大垣, 岐阜, 長野, etc.

瓦斯事業者
石炭瓦斯及

Table with columns: 府縣別, 事業者, 資本金總額, 繰込資本金, 社債借入金, 積立金, 法定別途, 瓦斯製造新本, 地所建物, 機械器具, 計量器, 計. Rows include companies like 津山瓦斯株式會社, 廣島瓦斯株式會社, etc.

◎母体がシブメシノハ瓦斯事業ノ外他ノ事業ヲ兼營セルモノナリ。*母ハヨリナキ爲メ不明ノモノナリ。△ハ缺損ヲ示ス

別營業成績
天然瓦斯 (四)

Table with columns: 前年度繰越金, 總收入金, 營業支出金, 利益金分配, 後年度繰越金, 計, 日數, 備考. Rows show financial performance for various periods, including a summary row at the bottom.

瓦斯事業者
石炭瓦斯及

府縣別	事業者	資本金總額	持込資本金	社債		積立金	法定別	瓦斯定額資本	地所建物	機械器具	計量器其他	計
				借入金	債入金							
東京	八王子瓦斯株式會社	1,000,000	250,000									
神奈川	相模瓦斯株式會社	100,000	25,000									
高知	高知瓦斯株式會社	500,000	125,000		135,000			25,248 14,957	100,322			140,527
愛媛	宇和島瓦斯株式會社	300,000	120,000		50,000							
岡山	倉敷瓦斯株式會社	300,000										
埼玉	大宮瓦斯株式會社	500,000	125,000									
埼玉	埼玉瓦斯株式會社											
兵庫	洲本瓦斯株式會社	500,000	250,000									
兵庫	但馬瓦斯株式會社											
長野	飯田瓦斯株式會社	300,000										
群馬	館林瓦斯株式會社	180,000										
馬	伊勢崎瓦斯株式會社	200,000										

別營業成績
天然瓦斯 (未開業)

前年度繰越金	總收入金		營業支出金		利益金分配					營業日數	決算期	備考	
	瓦斯收入 副產物收入 其他ノ收入	計	瓦斯製造費 營業費 其他ノ支出	計	公納金 償却金	其 他 費 金	法定積立金	配當金	後年度繰越金				計

當計一覽覽ニテ
昭和五年三月三十一日
現在手帳記セテ
其儘ノ状態ニテ

昭和四年十二月二十日印刷納本
昭和四年十二月二十五日發行

【定價金貳圓】

東京府豐多摩郡大久保町大字同大久保二百〇七番地

發行人兼編輯
印 刷 人 水 越 致 和

東京市四谷區麴町十二丁目七番地

印 刷 所 三 中 舍

電話四谷二九四七番

東京市麴町區丸ノ内三丁目二番地

發 行 所 社團法人帝國瓦斯協會

電話丸ノ内(23)〇一六二番

333-36



•1200502077071•

333

36

終