洗革記

863
60

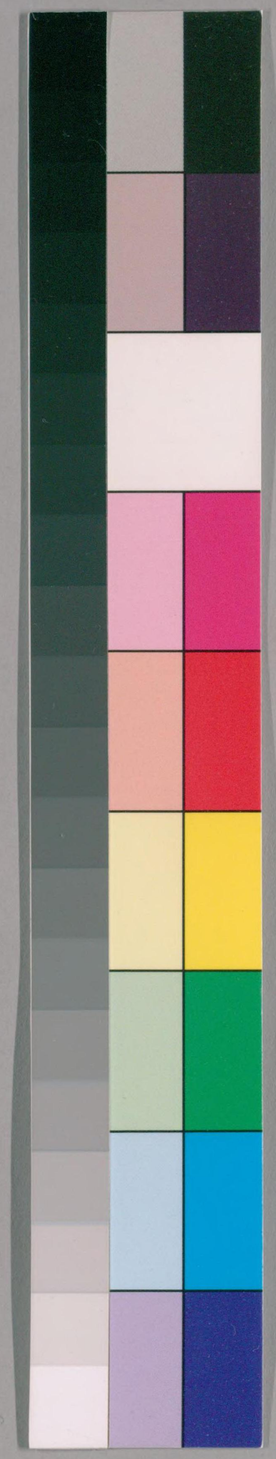

国立国会図書館　タイトル『洗革』　請求記号 863-60

ガラス使用

国立国会図書館　タイトル『洗革』 請求記号 863-60

ガラス使用

浅草文庫

863-60

洗革之記

一、洗革　俗説ニ洗革ト云ハ水ニ茶ヲ入テ革ノコハラカニモミタル革ノ支ニ洗ヒタルヲ洗革ト云即白クヤハラカナルヲ洗革ト云ハ誤也今世ハソレヲ洗革ト云フベケレド古書ニ洗革トアルハ其白キオシ革ノ支ニハアラズウス紅ニ染タルオシ革ノ支也　革ノ字オシカハトヨム也カンナニテ削リテウスクヤハラカナルヲオシカハトイフナリ

革ト云物ハ藥ヲ入テモ水付ケハ必コハクナルモノ也ヤハラカナルカ洗革ナラハ何色ノ革ニテモ皆洗革ナルベキヤ白キ革ノミニ限ルベカラス俗説用ルニタラズ笑ベキ支也又洗革ト云ハウス紅ニ染タルオシ革也ト云證據ハ保元物語ノ畧本ニ義朝幼少ノ昂共被誅条ニ云三人ノ君達各西ニ向テ手ヲ合セ礼拝シケルゾ哀ナル是ヲ見テ五十余人

国立国会図書館　タイトル『洗革』　請求記号 863-60

ガラス使用

ノ兵モ皆袖ヲゾ濡シケル其中ニモ波多野ガ緋威ノ鎧ノ袖ハ洗革ニヤ成スラムト見タリ（此文印板ノ本ニハナシ）是ハ泣ク涙ニテ緋威ノ袖ヲ洗ヒハガシテ色ウスクナルベシト云意也是ウス紅ノ革ヲ洗革ト云ヘハ如此云タルナリ公家衆ノ白傘袋沓ナトヲ持ツ役人ノ着ル布ノ狩衣ヲウス紅ニ非（染）タルヲ退紅ト云（退紅ト云ニ赤黒キモアリ真ノ退紅ニアラズ）退紅ト書テクレナ井ヲシリゾクトヨム也紅ノ色ヲ洗ヒ退タル意也退紅ノ二字ヲアヲソメ（ラ）ヒヨム是アヲヒソメ（ラ）ノ畧語也ウス紅ノ革ヲ洗革ト云モ是ト同意ナリ退紅ノ名ハ江家次第延喜式ノ縫殿寮式其外古記裝束抄等ニ見タリ日本紀天智天皇六年ノ紀ニ桃花布トアリ衣服令ニ桃花衫（サン）トアリ延喜式ノ彈正式ニ桃花布衫トアリ万葉集ニ桃花褐トアリ

是等皆アラゾメトヨミ來レリ桃ノ苍ノ色ハウス紅ナルガ故ニ紅ノ色ヲ洗ヒ退ケタル意ニテアラヒソメト云ヘキヲ畧シテアラゾメト竜又西宮記ニ相撲御覧ノ日相撲ノ長并ニ立合等着洗染布ノ袍云云此文ヲ江家次第ニハ相撲ノ長左右二人退紅袍ト記シタリ此文ヲ以テアラソメハ洗染ノ畧語ナル事ヲ知リ洗染ト云ハ即退紅ナル事ヲ知ルベシ又江家次第ニ荒染トキタル所モアリ是ハアラソメト云詞ニ付テ荒ノ字ノ訓ヲ假リテアテ字ニ用タル也右アラソメノ義ヲ以テ洗革ノ事ヲ知ルヘシ今世ノ人多ク右ノ故実ヲ知ラス洗革ノ事ヲワキマヘザル故サマ〳〵妄説ヲ云リ

一武士自官位　江陽屋形年譜永禄九年丙寅三月廿五日ノ条ニ云三好入道笑岩（山城守ナリ）元來從四位下ニテ侍ルニ

押テ官位ヲ望ミ奉テ從三位中納言ニ成ルトナリ殊近年
國々乱レテ武家ノ官位皆己ガ侭ト成テ皇家ノ勅許ナキニ
如是アサマシキ支共ナリ甲刕ノ武田大膳太夫晴信モ先年ヨリ
出家シテ自ラ法性院大僧正ニ成ルト聞エ日本開基ヨリ此方
今ノ世程官職ノ乱タル支ハナシト古老ノ真儒ハ云也同永禄十
年丁卯十二月廿六日ノ条ニ云矢嶋ノ御所ニテ近習ノ面々ニ受
領等ヲ被仰付將軍自ラ官位ヲマヽニスル支ハ是始ナリ
ト云云○矢島御所トハ將軍義昭公江刕佐々木家騭ヲ頼
テ居給シトキノ御所ナリ右ノ文ヲ以テ考ルニ其比ハ武士押テ
官ヲ朝廷ニ望ミ申シ又ハ將軍家ヨリ私ニ官位ヲ任叙
給ハリシ也其後ニ至テハ朝廷ニモ申サス又將軍家ヨリ
モ受ズ我心マカセニ官位ヲ又スミタル者モアリシナルヘシ

戰國ノ時ノ武士ノ官何ノ守何ノ頭ナド、名ノリシハ皆我心マカ
セノ手作ノ官位ナルヘシ其餘風今ニ殘テ賤シキ者何左衛
門何兵衛何右衛門其外百官名ヲ付クルニナリシナルベシ
又東百官トハ云者一向近世コシラヘタル者也古記ニハ東
百官ノ名ツキタル人ハ曾テ見エズ東百官ノ事ハ長エ
ホシノ巻ニ委ク記スユヘコヽニハ省畧ス

江陽年譜ハ沢田カ手ニ出ルノ偽書ニ佐々木義秀々ナトヽ云人ハナキ人ニ

一本三位中將重衡　平家物語ニアリ　本三位トハ云事ヲ滋井
殿ノ門前橋嘉樹云中將ノ相當四位ナリ然ルニ三位中將ニ
人アル時上臈ヲ本三位ト称シ下臈ヲ新三位ト称ス三人ア
ルトキハ本三位中將三位中將ト云ナリ新三位中將ト云ナリ

一句　續千載集戀部　夜戀　院ノ御製　フケヌ也
又トハレテトムカフヨノナミダニ白フトモシヒノカゲ　ナミダニ白フ

トハ目ニナミダヲフクミテ見レハ燈火ノカタチ虹ナドノ如ク
ホノノヽト見ユルヲ云フナリ衣(キヌ)ノカサ子ノ匂ヒト云フ名又鎧
オトシ毛ノ匂ナドモ此意アリコレラノ叓別ニシルシオクナリ
一九月十三夜翫月　中古記云保延元年九月十三日今宵
雲淨月明是寛平法皇明月無雙之由被仰出云云仍我
朝以九月十三夜爲明月之夜○躬恒家集ニ云セいれう殿
の南のつまみかたがめくりいてゝあり延喜十九年九月十
三夜そのえんやさせ(せ)あへりそのんのざいあり下畧へきこしき
の大宮ありう八十鴻をしるおくちする秋の夜乃月○貞丈
按躬恒家集にいへるハ禁中にて九月十三夜の月の宴
せさせあひしこ中右記にいへるハ院中にて九月十三夜の月を
ゑてあそひあひしこ中右記にハ逢号幾度といふ事

叓をいたす是延喜十九年同日乃事なるへき此院の御にて
禁中にも同く月をゑてあそひあひしか禁中にて月
をゑてあそひ給ふよりて院中にても同しくゑてあそハせ
あひしに此同夜乃事なるべきや寛平法皇ハ宇多天皇の
御叓之宇多天皇ハ寛平九年丁巳七月三日に御位を醍醐
天皇に讓らせあひしこ延喜十九年ハ醍醐天皇の御代にて
寛平法皇御存生の時なのり
一布毯　今世年中行事　内藏虎ノ二染タル敷物ナリ
一打板　同書云　修理職ツキ縁ノ心也
一櫃司　又云正月七日御献自御臺所供之菜之御粥櫃
司供之　禁中御臺所ノバヾナリ
一差筵　又云八日諸礼中畧柳原家於常ノ御所差筵御礼

差筵トハ常御所ノタヽミ一疊ヲウラカヘシ此上ニテ御礼アリ
○貞丈云サシ筵ト云物別ニアルナルベシタヽミヲウラカヘスハ畧ナル

一日月蝕之時包御殿　又云何月ニテモ當蝕時掃部頭調進之筵薦ヲ以テ極藺并女嬬等常御殿ヲ奉裹了テ撤之古來ハ蝕ノ時常ノ御殿皆ツヽミタマフ也近代ハ蝕ニアタル方ノ柱ヲツヽムバカリ也極藺ノ役

一氏院幣　又云二月上申日春日祭中畧氏院幣トハ時ノ関白ノ幣也藤氏ノ氏神ナリ○又云贖物ハ撫物也紙雛ヲ作リ乱筥ニ入レ行事宦上卿ノ前ニ置ケハ祓殿社ニテ上卿職事等左ノ方ヨリ右ノ肩トヲ二返ツヽ撫ラルヽ也其内行事官中臣ノ祓ヲ讀申ス事也ヨミ終マテ上卿職事著座

一菖蒲御枕　又云五月五日自新藏人献之菖蒲ヲ一尺程ニ折返ノヽマケテトモニ菖蒲ニテクヽリ常ノ枕ノ如キ如キ物ナリ

一メグリ　又云六月土用ニ入供スニ御巡メグリ櫃司ヨリ初中後三度供之御巡ハ團子也白キハ杉原紙入青キハスヌカゴノ葉ヲ入茄子胡瓜等也○貞丈云京都ノ俗説云夏土用ニメグリヲ食スレハ疫病ヲヤマスト云マシナヒ也粳米ノ粉ヲ山ノ芋ノ葉ノ青汁ニテコ子テ杉原ノ紙ヲ小刀ニテ削リテ綿ノ如クナリタルヲ一ツニコ子交テ丸メテ小ク細クシテニギリテユヒノアトヲツケテソレヲユテヽ味噌汁ニテ煮ル茄子ナトヲ入テ一ツニ煮テ食フナリ

一尾花粥　又云八月一日供スヲバナニ蕙粥ヲ自櫃司供之○ヲハナハスヽキノ花也馬ノ尾ニ似タルユヘ尾苍ト云尾苍ヲクロヤキニシテ粥ノ中ヘ交ル也是又疫病ノマジナヒ也ト云信刀諏訪ノミサ山ノ祭リヨリオユルナリ

一山國　又云節分大豆拍事常御殿ハ勾當内待御厨子所ハ山國（仕丁頭ナリ）對屋（タイノヤ）御清所仕丁頭拍之○貞丈云山國ハ禁裏御領所丹波國山國ト云所ノ農民上京シテ禁中ニ勤仕スル仕丁ノ頭也ト云上古禁中ニテ節分ニ大豆ウツ事ハナカリシ也古書ニ見エス近代此事アリ今ハ民間ノ風俗ノ禁中ニ移リタル事間々有之サレバ古書ニテ考テハシレザル事間々アリ

一道喜獻ニ御朝物（アサ）ヲ　又云正月九日御朝物毎朝川端道喜ヨリ上ル小豆餅三ツキナコ餅二ツ奈良漬香物二切土器ニモリ献上之○貞丈云此事亦古代ハ無之事也若永禄以来戦國ノ時ナトヨリノ例カ其比ハ朝夕ノ供御モナクテ町人ヨリ進上セシトゾ其時ヨリ町人ニ官位ヲ賜ハル事ハ始リタリト申ツタヘタリ

一東百官　関ヵ原軍記大全云（慶長五年六月二十三日）駿府ノ城主中村式部少輔一氏御返答申ケルハ此ホト膈ヲ煩ヒ出シタリ愚息一學幼少ニテ名代ヲ勤ル者ニ非ス云々一學ト云名ハ東百官也是ヲ以テ見レハ慶長ノ比既ニ東百官世ニハヤリ出タリト見タリ天正ノ比ヨリ始リタル歟永禄ノ比マテハ聞サル歟

一ヘツイ　カマドヲ俗ニヘツイト云田舎詞ニハアラス古代ニモヘツイ殿ト云シ也清少納言枕草帋ニモヘツイトフリ神乐歌ニモヘツイト云禁秘抄ニ竈神トアルモヘツイドノ也内裏内膳司ノ内ニ御竈神三座アリ平野神忌火神庭火神此三神ヲスベテ御竈（カマト）神ト云又ヘツイドノト云ナリ　世俗三寶荒神ト云ハ右ノ三神ニハアラス荒神ハ佛家ニ在リ佛家ニテモ荒神ハ元ハ竈

神ニアラスト云リ其支ハ真俗佛事編ニ見ヘタリ

一安永七年戊戌五月晦日今日江戸ニテ大晦日也ト称シテ大家小家貴賤共ニ十二月節分ノ如ク鬼ヤラヒノ大豆ヲ打チ大晦日ノ祝ヲナシ厄拂ノ乞食出ル六月朔日ヲ元日也ト称シテ門松ヲタテテ雑煮ヲ食シ屠蘇酒ヲ呑ミ饒餅ヲ設テ祝フ町家ニテハ商ヲ止メ元日ノ如ク戸ヲ立寄セ簾ヲ掛ル買人來レハ雑煮ヲ出酒ヲ進ム宝舟ノ繪ヲ賣ル者モ出タリ江戸中如此一続ニシタルニハアラザレトモ此事ヲナス者多シ此事若狭國ヨリハヤリ出テ諸國ニ傳ヘテ江戸マテ傳來レリトゾカノ國ノ土民山中ニテ異人ニ逢シカ如此スレバ疫病ヲ除クト教ヘシユヘ此ヿヲ行ヒ始メタリト云古ヨリ如此ノヿヲ聞ス一怪事也後代ニ及テ世人甚タ愚痴ニナリシ故是等ノ古又ヲ尊信スルニ民家ニテハサモアルベシ士

大夫ノ家ニ如此ノ支ヲ行フハアサマシキヿニ其人々ノ器量ノ程思ヒヤラルヽナリ此外時々何ノマジナヒ也トテ茶法又ハマジナヒノ歌マシナヒノ食物ナドハヤル支アリ婦人ナドハ用之モ尤ニ丈夫タル者ノ如此ヿヲ悦ヒ信スルハ其才智ノ拙キヿ見ユテ恥シキヿナリ皆欲ニ暗マサレテ理ヲ明メザル故ニ迷フ也可笑々々

一犬追物　江陽屋形年譜云永禄十年丁卯二月十一日屋形將軍家天下再興ノユトブキトテ老曽ニオイテ犬追物在云云○貞丈云此時迄ハ犬追物イマダ絶サリシ也屋形トハ佐々木也將軍家ハ義昭公也佐々木ヲ頼テ江刕ニ居タマヒシ時ノヿ也

一將軍自爲ニ猿樂ヲ　江陽屋形年譜云永禄元年戊午十二月今上皇御快気ニ依テ御祝トシテ將軍家下松ニ假屋ヲ打テ國主并ニ諸公家ノ面々其外洛中ノ上下ニ御能ヲ

見セラル午ノ刻將軍自御能アリ○貞丈云將軍ハ義輝
公也東山義政公ハ甚タ猿ヲ好ミ給ヒシカ𪜈自身舞
ヒ給ヒシヿハ古記ニ見エズ猿ヲハ物モラヒニテ賤キ者ノ藝ナリ
義輝公將軍ノ貴キ身トシテ物モラヒノマ子ヲセラレシヿ輕々
シキ事也如此威カロクナリシユヱ三好カ為ニ亡サレ給ヒシナルベシ
將軍ノ自身ニ猿ヲセラル、事ハ義輝公ヨリ始ル

一官位唐名　日本後紀延暦十六歳正月癸卯ノ紀ニ早良太子
與黄門侍郎藤原種繼有レ郤ト見ヘタリ黄門侍郎ハ中納
言ノ唐名也我朝ノ中納言ノ官名ヲ捨テ異朝ノ黄門侍郎
ノ官名ヲ用テ記シタルハ大誤也國史ハ万世ノ亀鑑トスヘキ者
也然ルニ如此黄門侍郎ト記セバ延暦ノ比黄門侍郎ト云官
有ルカ如ク聞ユ是正シカラス筆法也官位モ元ハ唐朝ニ効ナラヒテ
立ラレタル事ナレドモ其官位ノ号ハ別ニ制セラレシヿナレハ吾朝
ノ官号ヲ用ユ可シ何ソ異朝ノ官号ヲ用ユヘケンヤ吾朝ノ官号
ヲ捨テ異朝ノ官号ヲ用ルハ我朝ノ廷ノ臣トナラズシテ外國ノ
奴トナルガ如シ古人此義ヲ思ハズシテ猥ニ我朝ノ官号ニ代カヘテ
異朝歴代ノ官号ヲ用ルヿヲ好ム天子モ是ヲ罪セス大臣モ
是ヲ咎メズ公然トシテ習俗トナレリ嗚呼愚ナル故異朝ノ人
其官号ニ代ヘテ日本ノ官号ヲ用ル荊罰免ベカラズ熟察スベシ
日本後記黄門侍郎ヲ以テ考レハ唐名ヲ用ルノ習俗其來ル
事久シ近代ニ非ズ

一内豎　同紀弘仁二歳春正月丙申朔庚子制上殿舍人一百
二十人復舊名内豎

一浦嶋子　日本紀巻十四雄略天皇ノ紀曰二十二年秋七月丹波

国餘社郡管川人水江浦島カ乗舟而釣遂得大亀便化
爲女於是浦嶋感以爲婦相逐入海到蓬萊歴覩仙衆
語在別巻○日本後紀巻十七淳和天皇ノ紀天長二年乙巳
十二月紀之終曰今年浦嶋子歸郷雄略天皇御宇入海至
今三百四十七年也浦嶋子者丹後国水江浦人也昔釣得
大亀變成婦人閑色無雙即爲夫婦被婦引終到蓬萊
通得長生銀臺金閣錦帳繡屏仙樂隨風綺膳彌月居之
三年春月初暖群鳥和鳴煙霞瀁蕩花樹競開問歸郷
之計婦曰列仙之陬一去難再來縦歸故郷定非往日浦嶋
子為訪親舊強催歸駕婦與一筥曰愼莫開若不開者
自再相逢浦嶋子到本郷林園零落親舊悉亡逢人問之
曰昔聞浦島子仙化而去漸過百年爰悵然如共歩耶鄭

心中大怪開匣見之於是浦島子忽變衰老皓白之人不去而
死○貞丈按日本紀ニハ丹波トアリ日本後紀ニハ丹後トアリ
雄略ノ朝ニハイマダ丹波ヲ割テ丹後トセズ和銅六年ニ丹波
ヲ割テ丹後ヲ置レタリ和名抄丹後ニ與謝郡アリ又云俗浦
嶋太郎ト云フハ非也日本紀日本後記万葉集古事談其外
古歌ニハ皆浦嶋カ子トアリ太郎ト云フハ十シ

一 負嚢者 古事紀ニ大穴牟遅神負伐爲従者ト云フ
事見エタリ又日本紀雄略天皇十四年甲午朔ノ紀ニ天皇命
有司二分子孫一分爲大草香部民以封皇后一分賜テ
茅沼縣主爲負嚢者ト見タリ上古ヨリ人ノ出行ニハ従者
袋ヲ持セタリ其袋ニ衣服其外所用ノ物ヲ納メテ持スル也
古キ画ニ此躰ヲ画キタリ其袋ヲウハサシ袋ト云フ上サ

国立国会図書館 タイトル『洗革』 請求記号 863-60
ガラス使用

シトハ袋ヲ又ヒ作テ其袋ヲウラ表ヲカケテ糸ヲ以テ碁盤ノ目ノ如クニ刺シトヅル也是袋ノヤブレサランガタメ之今モ田舎ニテハ此袋ヲ用ル也慶長ノ比ヨリカ侘ヲ用ル事スタレテ竹ヲワリカケテ衣服ヲ排テ持セシトソ是ヲハサミ竹ト云フ其後ハサミ竹ヲ止テ箱ニ衣服ヲ入テ持セシ也此箱ハハサミ竹ノ代ニ作リ出セシ物ナルユヘ挾箱ト名付シナリ

一 土器　日本紀雄畧天皇紀二十七年春三月丁丑朔戊寅詔土師連等使進應盛朝夕御膳清器トアリ是土器ニ食物ヲモル始ナルベシ土師連ハ土ヲ以テ物ヲ作ル人也上古ハ柏ノ葉ニ食物ヲ盛リタルト也サレバ膳部ヲカシハデト云フ也清器ノ二字カハラケトヨミテモ宜シカルベシ

一 左遷七種逆事　職原抄私記云左遷ノ時七クサノ逆事アリ一ニ其人ノ居ル疊ヲカイサマニシク二ニ飯ヲ左リ様スユル三ニ膳ニ折箸ヲスユル四ニ呪狀書ク硯水ニ其人ノ影ヲ移シテ提子ノクチヨリツグ五ニコノシロノスシヲ杉ノ俎板ノマナハシニテ切ル六ニ獨盃ヲ用ユ七ニ車ニ倒ニ乗ル如此皆逆ニスル也或抄ニ有ル故ニ書ス○貞丈曰右ノ事共他書ニ見エスサモアルベキヿ之呪狀トアルハ罪狀ノ写誤ルベシ

一 駒牽ノ毛付　康富記應永廿七年八月ノ条ニ

是ハ解文ニアラズ毛付之近例只一通也不可説云云

送進　八月十六日御牧御馬事

合

一疋　栗毛

一疋

一疋　是ヨリ下七行一疋ト有リ今畧之

右註進如件

應永廿七年八月一日

一白馬奏　康富記ニ見エタリ左ノ如シ

嘉吉四年正月三日ノ条　白馬奏

右馬寮謹奏

合白馬壹拾壹疋

一七

頭卜部宿称朝臣兼敏兼種貢葦毛

權頭源朝臣氏尚貢葦毛

權助

二七

頭卜部朝臣兼敏貢葦毛

權頭源朝臣氏尚貢葦毛

權助

三七

頭卜部朝臣兼敏貢葦毛

權頭源朝臣氏尚貢葦毛

助

權助

右依例如件謹言

嘉吉四年正月七日

正五位下行權頭源朝臣氏尚

從五位下守頭卜部朝臣兼敏

国立国会図書館　タイトル『洗革』 請求記号 863-60

ガラス使用

實照　御監正一位行權大納言兼右近衛大將藤原朝臣
此白馬奏左ノ奏ノ書樣右ノ奏ノ書樣各別也雖見旧本猶
尋申清外史筭之間返報如此仍書調遣之
又享德四年正月七日奈
石馬寮謹奏
合白馬壹拾壹疋

一七
頭安倍朝臣有淳貢葦毛
權頭源朝臣氏尚貢葦毛
權助藤原朝臣永賢貢葦毛

二七
權頭源朝臣氏尚貢葦毛
權助藤原朝臣永賢貢葦毛
頭安倍朝臣有淳貢葦毛

三七
權助藤原朝臣永賢貢葦毛
頭安倍朝臣有淳貢葦毛
權頭源朝臣氏尚貢葦毛

享德四年正月七日　從五位下行權助藤原朝臣
正五位下行權頭源朝臣
從五位下行頭安部朝臣
御監正二位行權大納言兼右近衛大將藤原朝臣

一露堂史記卷十孝文本紀二十三年嘗欲作露臺

国立国会図書館　タイトル『洗革』 請求記号 863-60
ガラス使用

一筆墨制　康富記嘉吉二年十月九日ノ条云参世尊寺二位行豊
御亭中風気不及對面以子息待従行賢申兼了自殿下多武
峯御告文清書支被仰下候間書様并文字之文量等委
可口傳之由令申之委細以拾遺被示之云云中畧　又よき唐墨
ハ前の日兼てより摺ため置宜也中ゑるき墨ハ俄ニ摺たてたるよ
きせ云云　筆支ふくさ紙ニハ鹿の毛打紙ニハ兎乃毛強紙ニハ
狸乃毛此等似合てたきせと云云御告文高檀紙のふくさ紙あら
ハ鹿毛の笔可宜之由被示之云云

一織狩衣　同記同年十二月八日室町殿御元服翌日条下ニ左大史
農照宿称征夷将軍之宣旨入筥持参之申次左兵衛佐永豊
朝臣織狩衣以下畧之　○宝徳二年七月五日室町殿着直
衣御参内ノ条行列衛府侍十人ノ名ヲ記シテ已上六人織狩衣ト有

一上下スワフハカマ　同記享徳三年九月廿四日畠山弥三良家督相
續事治定被出申之上下スワウハカマ也騎馬十余騎御馬御太刀
五百貫文進上云云○貞丈云上下スワウト云フハ素襖ノ上ト下
ヲ同色同紋ニ染タルヲ云フ也其比ハ常ニ上ト下別色ナルヲモ着
用セシ故上下スハウハカマト云タルナリ

一十徳小袴　同記文安四年四月九日清水地主權現祭也執行坊
搆桟敷入申鷹司殿自兼日可参之申被仰之問異躰参之十徳小袴
少将次良右衛門保家朝臣佳賀等也云云

一八朔礼事　尾花粥事　同記文安五年八月一日条云八朔
礼事何比ヨリ有之事哉之由尋申候處後鳥羽未ノ方ヨリ
出來歟但不得ニ所見慥ナルヿヲ所詮先代ヨリ沙汰歟鎌倉ヨリ支
起ノ由所語傳也　又今日尾花之粥之ヿ其由來何支哉自

国立国会図書館　タイトル『洗革』　請求記号 863-60
ガラス使用

然見及欤之由令問之給未見及知子細候由返答了

一 押字（カキハン） 同記文安六年四月二日ノ条云後ニ聞ク是日自ニ室町殿ニ伊勢因幡守爲御使被仰下云今月可有御判始然御判事御名字ヲ草ニ被書成之儀有之或人以別字被作候儀有之以ニ何字ヲ可被用哉可撰進之由被仰之雖然先々此事不蒙仰欤不注置也若又紀傳儒ヲモ被撰進欤被仰合傳奏者可然只亦就便可撰進之由重可被仰欤可有御計之由返事被申其後未無被出之旨云云鹿苑院殿普廣院殿兩代ハ義ノ字也勝定院殿御判ハ慈ノ字也

○貞丈按右判ノ事ハ義政ハムノ判也

一 尾張笠 同記文安元年八月朔日ノ条八朔御礼進上宮御方御劔一腰 皮裹 引合十帖小蠟燭五十挺進上之折帋ニ註テ進入候也鷹司殿杉原十帖金覆輪一振進上之清史亭檀紙十帖金覆輪一振進之又自康顯方藏氷方檀紙十帖硯一面進之飯肥處杉原十帖茶碗四五束 百也 遣之自大宮檀紙十帖金覆輪一香臺等送給仍報檀紙一束髮十尾張笠進之事

一 追儺 同記康正元年十二月廿九日追儺ノ条上卿以下至外記相率入月華門 註 上卿以下靴也但諸司外記等浅沓也 簷下 註 霤下 也 列立北上東面一列也諸司献弓矢 註 桃弓葦矢也矢ニ也 上卿以下指笏取之相待之鬼形 註 陰陽寮沙汰欤如何尋註之 自右近陣橘樹邊出現指南走則上卿以下各放矢一了 註 注矢 旋弓 諸司進給弓矢各拔笏持之自下﨟離別出月花門退散了

一クマ柳ハ鞭ニ作ル木也一名イソ柳トモ云フ美濃国ニテハツルマユミト云柳ニハ似ズツル出テ物ニカラミ付ク也葉ノ形ハマユミニ似テ小シ丸ク細シ美濃ニテハマユミノ木ヲ男(ヲトコ)マユミト云フクマ柳ヲハツルマユミト云フ其花色白キモアリ紫ナルモアリ花ノ形ヲ秋ノ花ノ如シフサノ如クナリ実ハ黒シ丸ク少シ長メ也大サハ二分三分ハアリ也少児取テ喰フ味耳シト美濃国ノ人語レリナマナルツルヲ取テ直ナル捧ニ結付テ枯セバ直ニナルナリ

一義満公贈書於大明国　康富記應永八年五月十三日ノ条ニ革ハ菅相公秀長卿清書ハ前宮内卿行俊卿日本准三后(二字損道義歟)書上ル大明皇帝階下ニ日本国開闢以来無不通(ルヿ)聘ー問ヲ於上邦ニ道義幸兼國釣海内無虞持遵ニ往古之矩法ニ使ニ肥富ヲ相ニ副祖阿ヲ好通ヲ献ス方物ヲ註

金千両馬十疋鎧二行ヲ分ク
一領筒丸一両釵
十腰刀一柄扇百本薄様千帖
屏風三双硯筥一合文臺一箇

搜尋海嶋漂寄者幾人還之道義誠惶誠恐頓首頓首謹言○貞丈云此文甚咄シ大明大笑スラン可傷哉

一火色下重　同記宝徳三年九月十七日ノ条云参大炊御門殿若公有御讀書賜一盞餝抄ト云双子一帖被取出其内火色下重ト云事在之ひいろと只讀無別讀之由被仰之

一将軍義政公直衣始参内行列(于時権大納言従位征夷大将軍)　康富記宝徳二年七月五日室町殿着直衣御参内条　公方様御直衣也令駕毛車給

○扈従公卿

正親町
左衛門督　持季卿權中納言直衣白引倍木　諸大夫一人（經久）
參會車副二人（張綱）　牛童一人退紅仕丁持雨皮白丁一人
持笠布衣隨身等也毛車下簾自余公卿乘
花山院中納言　定嗣卿直衣紅引倍木前駈一人衛府長一人侍一
人（但參會）　番頭六人駕八葉（非綱代）
三條中納言　公綱卿直衣駕八葉前駈一人（但為後騎）如木一人
車副如木二人牛童
西園寺中納言　實遠卿束帶々釼毛車前駈一人衛
府長一人車副二人牛童等
柳原
日野中納言　資綱卿直衣紅引倍木毛車前駈一人
冷泉　參會車副二人牛童
侍從宰相持爲卿衣冠八葉侍一人參會車副一人
牛童
万里小路
左大弁　冬房朝臣束帶毛車布衣諸大夫（參會）如本（木）一人車
副牛童
以上七人
○殿上人
日野頭右大弁
勝光朝臣　御簾役
伯左中將
忠富朝臣
山科内藏頭右中將
顯吉朝臣
北山右中將
教親朝臣
勸修寺右中弁
教秀朝臣
滋井左中將
教國朝臣　御沓役衛府長取
御沓渡殿上人

国立国会図書館　タイトル『洗革』　請求記号 863-60
ガラス使用

廣橋藏人權右中弁
綱光　奉行
冷泉左兵衛權佐
永繼　御釵役
以上八人各束帶但雖衛府官皆不帶釵弁官三人駕
小八葉其外五人乘文車

○地下前駈
相豊朝臣　左京大夫　輦戸役　自近衛殿被召之
匡國朝臣　左京權太夫　自一条殿被召之
康俊　前修理太夫　一条殿
頼廣　遠江守高階　二条殿被進之
兼益　中務權少輔從五位上源　自九條殿被召進之
行實　讃岐守相豊之子　近衛殿
富治　越中守源　二条殿
康宣　前参河守　近衛殿
頼富　二条殿
久任　丹後守康俊子　一条殿
以上十人倭鞍総鞦
各馬総自公方被借下云云御訪各千五百疋充給之云云

○衛府長
下毛野武春　付花狩襖黒鞍　厚総可爲移欤可爲水
干鞍欤之申雖有沙汰殿下仰衛府長非定乘馬
之身臨期借馬被乘之仍鞍不定云云

○官人
佐々木小原備中守　左衛門尉源持綱　束帶々弓箭
從五位上

○此外帯刀二人

伊勢備中守貞親　帯白太刀　非薄直垂紺直垂也

伊勢因幡守貞仲　同　同

○衛府侍十人

従五位上　千秋駿河守持季　従五位下　松田上野介信綱

従五下　小早川備後守熈平　従五位　長伊豆守信康

従五下　朝日近江守教貞　従五下　玉置民部少輔継直

已上六人織狩衣

六位　宮下野修理亮教元　六位　杉原伯耆左京亮親宗

六位　小串次良左衛門尉成行　六位　松田次郎左衛門尉元秀

已上四人六位布衣襖袴也

公家散状之端下　御直衣始扈従公卿　如此有り

武家奉行書出散状之端作御直衣始御参内供奉帯刀　如此アリ

一女子始笄　三代實録貞觀十一年二月九日丁酉是日賀茂齋

儀子内親王始笄

一太政官候廳　三代實録貞觀十三年六月十七日壬辰是日

太政官候廳前晨見鬼跡所謂候廳者公卿聽政外記所

直侍之處也

一本朝制度多擬唐家　此八字三代實録貞觀十三年十月

五日丁未ノ下ニ見エタリ

一年賀贈物合年數　三代實録貞觀五年二月廿一日庚

辰天皇宴大政大臣於内殿以賀満六十之齢有衣被宝

物之贈毎色叶於六數皆是乘輿服御之物也特喚諸大夫年

六十已上者於伏頭賜飲

一職院　三代實録貞觀十六年二月廿七日丁巳皇太后移自九冰殿
宮御職院（在左近衛府）同三月八日丁卯左近衛府献物皇太后職院
一松院　同書貞觀十六年四月十九日丁未丑刻淳和院失火中署是
夜淳和太皇后御素車出宮辟火於松院（在院西南）
一春日大原野齋女　同書貞觀十年閏十二月廿一日庚戌是日
宣詔内外曰春日大原野両社齋女藤原朝臣可名子
大政官貞觀八年十二月二十五日下所司符注藤原朝臣須惠
子令追改焉○廿五日申寅勅令大和國差完騎兵四十人執
杖士二十人備春日齋女参社之威儀毎至春祭在前差
課國郡司各二人相共祇立為恒例○同十七年十一月四
日癸未藤原朝臣意佳子為春日大原野齋女以前齋
藤原朝臣可多子遭喪也意佳子中納言兼右近衛大將行
皇太后宮太夫藤原朝臣良世之女也　○貞丈云齋女ハ
伊勢ノ齋宮賀茂ノ齋院ニ准シタル者也今世才モノイミ
ト云フ者也

一大嘗會　同書巻三十二元慶元年十一月戊戌朔曰乃天皇
受譲践祚七月以前即位者當年行事八月以後者明年
行事散齋一月致齋三日齋月之内豫忌凶悪之事自餘
諸事依式准據○貞丈云行事トハ大嘗會ヲ行也七月
以前八月以後ト云者ハ抜穂ノ田ノ稲ノ熟成拘ルカ
一禁中讀日本紀　同書元慶二年二月廿五日辛卯於宣
陽殿西廂令従五位下助教善淵朝臣愛成始讀日本
紀従五位下行大外記嶋田朝臣良臣為都講右大
臣已下参議已上聽受其説○同三年五月七日丙申令

從五位下圖書頭善淵朝臣愛成ヲメ於ニ宜陽殿ノ東廂ニ讀中
日本紀喚テニ明經紀傳生三四人ヲ一爲都講大臣已下毎日闕(アツカリ)讀
前年始テ讀中間停廢政ニ更始讀焉

一 公家 同書元慶四年二月廿五日己酉百姓ノ口分田并
墾田九町二百九十歩在ニ山城国愛宕郡貞觀十九年有
勅奉充(アテ)ニ清和院ニ今太上天皇勅ノ歸ニ於公家仍テ返給本
戸ヲ○貞丈云此外古書ニ公家ト云フハ皆禁廷ヲ指シテ云
フ也今世俗ニ公卿殿上人等ヲ公家ト云ハ非也公家衆ト
衆字ヲ付テ云フハ義ニ叶ヘリ公家ニ仕ヘ奉ル人々ト云意也

一 陸奥蝦夷譯語 同書元慶五年五月三日庚戌授ク陸
奥蝦夷譯語外從八位下物部斯波連(ムラシ)永野ニ從五位下ヲ
○蝦夷ハエゾ也譯語ハオサト訓(ヨミ)テ外国ノ人詞ヲ聞テ此方ノ
詞ニ直シテ云ヒ通ル官也今通事ト云者ノ事也蝦夷ノ譯語ハエ
ゾノ通事也上ニ陸奥ノ二字アルハ陸奥ノ詞ヲモ通スルナルベシ今代
ニハ違ヒテ上古ハ陸奥ノ人ハ外國ノ如也シカハ詞モ今ノ如ニハアルベカ
ラズ今トテモ詞通カタキ事多シ

○一 浪人 同書元慶八年八月四日壬辰勅ノ令ニ上総國ヲメ括ニ逐境浪人ヲ

一 高瀬舟 同書元慶八年九月十六日癸酉令ニ近江丹波両国ヲメ各造ニ
高瀬舟三艘ヲ二艘ハ長三丈一尺廣五尺二艘長二丈一尺廣五尺
一艘長二丈廣三尺送ニ神泉苑ニ

一 在原業平 同書元慶四年五月二十八日辛巳從四位上行右近衛
權中將兼美濃守在原朝臣業平從五位上行摂津守菅野朝
臣佐世並卒業平者故四品阿保親王第五之子正三位行中納
言行平之弟也阿保親王娶桓武天皇女伊登内親王生業平

国立国会図書館 タイトル『洗革』 請求記号 863-60
ガラス使用

天長三年親王上表曰無品高（如）兵親王之男女先停王號賜朝臣姓臣之子息未預改姓既爲昆弟之子寧異蚩列之差於是詔仲平行平守平等賜姓在原朝臣業平體貌閑麗放縦不拘略無才學善作和歌貞觀四年三月授從五位上五年二月拜左兵衛佐數年遷左近衛權少將（ツイテ）尋遷右馬頭累加至從四位下元慶元年遷右近衛權中將明年兼相摸守後遷兼美濃權守卒年五十六

一小紫位准從三位　同書仁和三年三月乙亥古之小紫位准從三位

○是ヲ以テ推リバ每位其准知ベシ

一曆　續日本後紀承和三年七月戊辰朔是月元擬頒曆爲小月而更據七曜曆改爲大月又八月大改爲小月九月小改爲大十月改大爲小時曆博士二人（其）執見不同也議者討論以七耀之說爲得故改從之

文德實錄天安元年五月丙辰先是曆博士大春日朝臣真野麻呂上請以開元大衍曆經造年久而今撿大唐開成四年大中三年兩年曆注月大小頗在相謬覆審其由依五紀曆經造之望也依件經術將造進今旨依許之真野麻呂獨步能襲祖業相傳此道于今五世也

一漏刻　文德實錄天安二年五月辛酉朔癸亥陰陽寮率漏刻博士等於侍從殿始置漏水紀院外漏刻之誤但無金鼓

一武門要鑑抄ト云ノ書ハ謙信諸臣ト軍法兵術ノ問答ヲ載テ實錄ト云然レ共僞書也實ハ澤崎玉水ト云フ浪人ノ作也甲列流ノ小畑勘兵衛景憲カ甲陽軍鑑ヲ僞作シ名ヲヨリテ後事也布引批齋說

一九月九日不賀　續日本紀大宝二年十二月甲午勅曰九月
九日十二月三日先帝忌日也諸司當是日宜爲廢務焉
一上野國多胡郡ニ古キ石碑在リ碑ノ身首ヨリ跗ニ至ルマデ三尺
九寸六分身ノ上一尺四寸四分下一尺九寸六分余其形上狹ク下
廣シ其蓋方二尺四寸其文左ノ如シ
文字ノ躰字行等如此
弁官符ス上野國片岡郡緑野郡甘
良郡并セテ三郡ノ内三百戸ヲ郡ト成シ給羊フハカツテ
成ニ多胡郡ト和銅四年三月九日甲寅
宣フ左中弁正五位下多治氏真人
太政官二品穂積親王左大臣正二位
石上尊右大臣正二位藤原尊ニ

其文右ノ如シ此碑ハ片岡郡緑野村甘良村ノ内民家三百戸
居住ノ地ヲ分テ新ニ多胡郡ト名ツケ置ルヽ由ノシルシノ碑
也續日本紀元明天皇和銅四年三月辛亥ノ紀ニ曰割ニ上野
国甘良郡織裳韓級矢田大家緑野郡武美片岡郡山ヤマ
宗等ノ六郷ヲ別ニ置ニ多胡郡ヲトアルハ是ナリ碑ノ文ノ弁ノ字ハ
辨ノ字ノ代ニ弁字ヲ借リ用タル也辨官ハ官ノ名也符ノ
字ハ符ノ字ノ略也符ハ證文也郡成給羊成多胡郡ノ八字ノ
ヨミヤウ郡ト成シ給ヒ羊ヲ多胡郡ト成ストヨムヘシ羊ノ字ハ
羊ノ字ノ誤也羊ハワカツトヨムナリ卿ヲワカチテ多胡郡
ト成シタル也給羊ノ二字ヲ伊藤長胤青木敦書等ノ
儒士ハ羊字ハ羊ノ字ノ誤ト悟ラスシテ羊ニ給フトヨミテヒ
ツシト云人ニ給リタル事ト記シタルハヨミヤウノ誤也上古ハ

国立国会図書館　タイトル『洗革』　請求記号 863-60
ガラス使用

文字ノアツカヒ精シカラザリシ故ハ羊ヲ羊ト取ノチカヘ書クハ
ヤウノ事間々在之此羊ト云字アルニ依テ其士人此碑ハ小幡羊大
夫勝宗ト云人ノ墓也ト云傳ヘタルハ大ナル妄説也上古ノ文書キ
ヤウ悪ク文字ノ取チカヘアルヨリ起タル也今書クベキナラハ
辨官符ス今割テ上野國片岡緑野甘良三郡ノ中
三百戸ヲ新ニ爲一郡名テ曰多胡郡ト和銅
如此書ケハ分明也上古ノ文迂遠也羊ハ牛ノ誤也給ハ此邦ノ
詞ノ助語ニテ貴人ニ称スル詞也是ヲ知ラズシテ給羊トヨミタ
ルハ此邦ノ書ノ詞ヲ知ラズシテ漢文ヲヨムゴトクニヨミタルユヘ
誤レルナリ尚別ニ委ク記ス　又云右碑文ニ人名ノ下ニ尊ノ字
アリ日本紀神代ノ巻神名人代天皇ノ御名ヲ尊ノ字ヲ付テ唱
ル也人臣ニ尊ノ字付ル夏ナシ殊ニ和銅ノ比ハ弥ナキヿ也然
ルニ尊ノ字ヲ自称ニ記サレシハ尊ノ字ニユト、ヨマズ音ニラソント
ヨミテアソンヲ約タル語ナルベシアソンハ朝臣ナリ

一唱名ヲ法　續日本記養元五年十月癸未大政官處分
唱考ヲ之日三位ハ称卿ト四位ハ称姓ヲ五位ハ先ニ名ヲ後姓ヲ自今
以去永爲恒例ト○姓トハ朝臣宿禰真人ノ類ヲ云
右唱中古以來ノ法ト異也

一南殿　三代実録巻十一貞觀七年冬十月己酉朔天皇御南殿
賜飲侍臣ニ注曰南殿ハ謂宦廳事ヲ○此南殿中古以来ノ称ト異
也中古以來紫震殿ヲ俗ニ南殿ト云フ由拾芥抄ニ見タリ

一外從五位下　續日本記聖武天皇神亀五年五月丙辰授若
陽坐宿称小月葛野臣廣麿丸部臣大石葛井連大成並外
從五位下是日始テ授外五位ヲ仍勅曰今授外五位人等可滞

此階ニ隨テ其供奉ニ將ニ叙アシト内位ニ宣ヘシ悉茲ニ努ツトメ刀ヲ莫レ怠ルヿ

一 産ノ時蟇目ヲ射ル事ハ古今人々ノ知ル所也島津氏ノ家臣北郷資甫ノ語リシハ薩摩国ノ山家農民ノ家ニテ産アル時ハ米ヲ匕ル箕ヲ持テ打タヽキテ鳴ラストゾ是ハ産所ノ蟇目ノ式書キタル物ニタヽミヲ射ルトアルヲ唯箕ヲ立テ射ルト心得タカヘタル者アリシヲ聞傳ヘテ農家ノヿナレバ弓矢モナキ故箕ヲ打タヽクトソ聞及ヒシト云ヘリ物事ノ展轉シテ故実ヲ失ヲ支此類亦多アルベシ

一 宰相 續日本記神亀五年二月十来制選叙之日宣命以前諸宰相等出テ立テ廳前宣竟就レ座ニ自今以後爲ニ恒例一○此諸宰相等ト云フハ大臣大中納言参議以上ヲ廣ク指テ云也中古以来参ノ議ノ事ヲ宰相ト云フトハ別ノ事也

一 鞆張 續日本記天平寶字四年二月己巳京畿諸国鐵工銅工金工甲作弓削矢作桙削鞍作鞆張等之雜戸依天平十六年二月十三日詔旨雖家改姓不免本業仍下本貫尋撿天平十五年以前籍帳毎色差發依舊依使

一 朝鮮 史記孝武本紀其明年伐朝鮮

一 行軍式 續日本記天平宝字三年六月壬子癸令大宰府造行軍式以將伐新羅也

一 綿甲冑 同紀天平寶字六年乙卯造綿甲冑一千領以貯鎮国衛府○按鎮國衛府トハ外夷ニ備ル国ノ衛府陸奥鎮守府ハ蝦夷ニ備フ大宰府ハ唐国渤海新羅百濟高麗等ニ備ノ壹岐對馬等又外国ニ備フ

一 親王之礼降ル于三公ニ 同紀天平宝字五年二月丙辰朔

国立国会図書館 タイトル『洗革』 請求記号 863-60
ガラス使用

勅朕以餘閑歷覽前史皆降親王之礼並在三ハム之下是以別
預議政者月馬料春秋季祿夏冬衣服等其一品二品准御史
大夫三品四品准中納言給之

一 外六位　同書同年三月丙戌朔乾政官奏曰外六位已下不在
蔭親之限由此諸国郡司兼家者無宦路下畧○按此外六位
ト云フハ内位外位ノ事ニ非ス是ハ外国ノ官人ノ六位ナル者ヲ云フ
也外トハ京外諸国ヲ云也外位内位又ハ内階外階トモ云是ハ五位
ニ在ル事也

一 日蝕　日本紀舒明天皇八年春正月壬辰朔日蝕ト見エタリ
是國史ニ日蝕ヲ記セシ始ナリ

一 煉朴硝　續日本記天應元年六月壬子遣従五位下勅
旨ノ大丞羽栗臣翼於難波令練ニ朴消ヲ○勅旨丞ハ官名
勅旨省ト云官アリ卿輔丞錄八省ノ如シ練字當作煉消字
當作硝是烽火ニ用ヘキ料ナラム此時代ニハ鉄炮ハ無之

一 サヽスル　福富ト云フ翁ノ事ヲ画タル古画ノ巻物アリ其巻
物ニ高向秀武ト云翁貧ナリシカ神ニ祈テ神ノ恵ニヲエ屁ヲ
ヒル事ノ巧ニシテ世ニモテハヤサレ富タリシヲ隣ノ福富ト云フ翁
其マ子ヲシテ貴家ニ召レシニ屁ヲヒリソユナヒテ屎ヲヒリ出シ
テ折擲セラレシヿヲ画タリ其詞書ニ屁ヲヒルヿヲサヽスルト書タリ

一 或者云鳶ノ羽ヲ黒焼ニシテ茶ニ交テ呑メハ屁出テ其音止ラズ是
試タル事也トゾ

一 田租束積　政事要略第五十三曰弘仁十三年十一月丁巳
朔明法博士額田ノ国造今足勘田租束積事右被テ右辨官ノ
宣偁慶雲二年九月二十日格云取ニ令前束ヲ擬ス令内把ニ令修ニ収

租其實ハ猶益宜田一町十五束令輸者未知令前束令内
杷格爭各其積幾損益之數何而可會又令興熟後熟
前者撿舊說令前ノ租法熟田五丁代租稲一束五把以大
方六尺爲歩歩内得米一升此大升也二百五十歩爲五十代慶
雲三年格云准令以大方五尺爲歩歩内得米一升此升
秝減大升三百六十歩爲段者今按五十代與令收歩積一同
即所得米其數亦同然則段内得米三百六十升實此
大二百五十升也因歩也因歩多少積增減是以准量
令前與令内把非無增減計算其積令内十四把三分
之二當令前一束稱量同其令有新古惟格新之
前古之後也

一 ハカナシト云詞ハ○ハカリナキノ略語也無計ノ字也不慮ノ心也

人ノ死タルヲ。ハカナクナリシト云フハ。ハカラザルニ死タル意也思ヒノ
外ナルヲ云フ也ハカナキ世ト云フモ思ノ外ニ定メナキヲ云フ計リカタ
キヲ云フ也物ノハカユカズ。ハカドラズ。ナドヽ云ヲモ思ヒ計ルゴトク
速ニナリ行カズ速ニ手ニトラレヌ意也ハカバカシカラヌ。ト云ハ
ハカラヒノ如クナラヌヲ云フ也

一 釵子ハ宮女ノ髻ノ餝也字音サイシ也今世ノ詞ニオシヤシト云
フハ即御釵子也サイシノ轉語也玉篇云釵楚街功婦人岐笄
也トアリ紫式部日記ニウスモノヽウハギ。カトリノモ。カラキヌ。サ
イシ。サシテノシロキモトユヒシタリ又云御マカナヒ宰相ノ君サス
キトリツグ女房モサイシモトユヒナドシタリ○貞丈云女房
式正ノ時ハ垂髮シテ頂ノ上ニ髮ヲ瘤ノ如ク束子テ是ヲカブ
ト名ヅク其カブ釵子ヲサスナリ別ニ圖アリ如此スルヲ髮上ゲト云フ

国立国会図書館　タイトル『洗革』　請求記号 863-60
ガラス使用

一 虎頭 皇子降誕ノ時虎ノ頭ヲ御傍ニ置クヿアリ虎ハ猛獣ナル故邪魅ヲ退ケ爲ニ幼君ノ傍ニ置クナルベシ此事古書ニアリ紫式部日記ニ上東門院皇子ヲ産タマヒ御湯メシケル日ノ事氏ヲ書タル条ニ宮ハ殿イダキ奉リタマヒテ御ハカシ小少將ノ君トラノカシラ宮ノ内侍トリテ御サキニマイル云云 栄花物語初花ノ巻ニモ宮ハ殿イダキ奉ラセタマフ御ハカシ小宰相ノ君虎ノカシラハ宮ノ内侍取テ御サキニマイル云云 右同時ノ事ナルヘシ小少將ハ小宰相歟 孰カ是ナルヿヲシラズ

一 ユヽシキト云フ詞イマノヽシキ也忌々シキ也イムベキヿニユヽシキト云イムノ切ユ也 マミムヤイユイムノ約シテユト云フ

一 サヲゾキテト云フ詞古キ物語ニアリ裝束キテト云畧語也

一 揚巻 紫式部日記ニ御ユドノハ宰相ノ君御ムカヘユハ大納言ノ君源遍子ユマキスカタトモノレイナラスサマユトニオカシゲ也

○栄花物語禁秘抄ニモアリ

一 小口ノ袴 按小口ハ大口ニ對スル名ナルヘシ紫式部日記ニウヘハ御ナヲシユダチ奉リ云云壷井義知注ニ御直衣ハ御引直衣也小口ハ紅イロノ袴ナリ

一 ユタミ 古キ物語ニユノタビト云フヿヲユタミトアリコト云ハ此ト云フノ略タミハ度ト云フ轉語ナリ

一 ウチマキ 紫式部日記ニウヘニワタラセ給テ御ラシズ 主上渡御アリテ出生ノ皇子ヲ御ラシスルナリ ワカ宮オハシマセハウチマキシノヽシル云々ウチマキ壷井義知ガ傍注ニ散米トアリ米ヲウチ散ス也 又同日記ニ殿ノキンタチニ一トユロ源少將 雅通ナドウチマキヲナゲノヽシリタカウウチナサレトアラソヒサハグ云云是モ若宮御

誕生ノ後御湯殿ノ日米ヲ打チラスヿヲ云フ○今昔物語
ニ小兒ノフシタル所ヘハケ物ノ出タルニウチマキヲシケレハハケ物
退シヿ見エタリ昔ハ小兒ノ傍ニハウチマキト名付テ米ヲ物ニ
入テ常ニ置シナリ夜ナキヲシ物ニオソハレナドスル時ハ其
米ヲウカミテナゲ打チラスナリ魔障ヲ退ルト云フ也今ノ世
女ノ詞ニ食料ノ飯米ノ夏ヲウチマキト云フハ非也ヨ子トコソ云ヘケレ

一 ヘイマン 紫式部日記ニヘイマンヒキオヒトアリ傍注ニ屏幔ト
アリ幔幕ヲ物ノヘダテニ引タルナリ

一 當色 同書ニ御ユドノハ若宮ノ御湯メスナリトリノ時トカ火トモシテ
宮ノシモベシトリノキヌノウヘニシロキタウシキヽテ御湯マイ
ル其オケスエタルダイナドミナシロキオホヒシタリ云云タウシキ
壷井義知カ傍注ニ當色ト付タリミトリノキヌトハ緑袍ハ六位
ノ位袍也或説ニ當色トハ白キ狩衣也ト云然レトモ本文ニ白
キタウシキトアレバ白カラヌモアルト聞ユ考ベシ當色未詳

一 産衣納筥以下ノ事 壷井義智○紫式部日記首書如左御
衣筥塗銀泥其上付銀洲濱同鶴亀小松折立用亀甲白織物
下机花足面押亀甲織物以銀泥塗之付貝小鳥鷺足案二
脚同以銀泥塗之皆有白銅金物四角付白組総同面數白大
文薄物有下繪以白糸繡小鳥等筥一合納織物御衣一襲 注
三重葵文重薄物入帷 一合納綾御衣一襲 注三重葵文
重小文有入帷 一合納綾襁褓二帖平絹御襁褓一帖 注
各一幅長五尺有入帷 一合色目同前已上各裹白織
物裹 注有伏組 案一脚置ニ合各有帊薄物單三
幅長一丈三尺以白糸繡小鳥折枝等帯一筋長一丈

国立国会図書館 タイトル『洗革』 請求記号 863-60
ガラス使用

参近習受領各一人令調進花餝之美散非俗眼所
及之　御産部類記定例也　紫式部日記云三日ニナラセ
タマフ夜ハ宮ツカサノ大夫ヨリ始テ御ウブヤシナヒツカウマ（齊信）
ツル右衛門（同大）カミハオマヘノ事ヂンノカケバンシロカ子ノ御サラナ
ドクハシクハミズ源中納言（俊賢）藤宰相（行成）ハ御ソ（衣）御ムツキ衣ハユソ
オリタテイレカタヒラツヽミオホヒシタヅクエナトオチシ
コトノオナシシロキナレドモシサマ人ノユヽロノヽ見エツヽ善ツ
クシタリ云云

一女房裝束　紫式部日記ニ見タル分ニ如左

○うへよりおるゝ所ハ弁ノ宰相の君の戸くちをはしのぞれたれ
そひ給ふ程なりけり　そぎ志をんいろ〳〵のきぬよ
これからちめ心ことなるとうへよきて○人のつかはるゝハお何

きやうぬるふろこもりてちかいからきぬ　ぬいものゝをひきむ
きひらてん（螺鈿）　ぬひ物々しくしぬまてしてひきらくし　○
うすもりれくうハ花（羅）かとり（絲）のそくらきぬ　さいし（釵子）はしてしろ（貞云れ）
きことゝ（産所なれハ白こ）ゆひしたり　○はゆとのは宰相の君はむくへゆ大納言
君　源遍子　ゆまきすくとりれまいなくすさ海ことにお
うしけなり　○宮ハ殿いてきなり給てはしこのしこ少将の
君こちのかしら宮のないしこりてはさきまいる　からき
ぬハまゆのみのもんもハいふ（裳）をおりて（海浦）おほうえれするめよ
とれりこしいうすもれからくさをぬいたり少将の思ひ（君）秋
の草村てふとり（蝶鳥）なことをしろうをしてはくりうくやうしたり
おりそのハかきりありて人のんまさくべいやうなけまだ
おしだりとまい（例）そうへなあり　○ゆんりしのたいろつ

国立国会図書館　タイトル『洗革』　請求記号 863-60

ガラス使用

松原をぬひつるさ後いとおしおかしきふいこちのくのこの
めとのゝせん（宣旨）しよたいふの命ぬいからきぬハても（手）ふれず
裳をしろうきのでいしていとあさやかよおかれ（大海）うゝはなり
ゝるこそ帯（揭）ちえん（焉）ならぬものからめやせられ兵の円侍
の裳ふしろうきの其を後霧をとてゝるしきさ後めつゝしぬひ
ものを松かえのよいひやあらそれせゝる心をへかとくし
おれのおりとのしれらまハれとりなるしろうきのたくとひ
とく法きしろふ○行幸ハ三川のときと（中略）円侍二人い
川それ日のうみあけうかはしきすゝかうきをおしけよ
うきゝる事なりたまつのないしかれ（釵）かしいるあ後いろのむ
こんのうらきぬすそこのもひきくんたいハふせんまうをれ
じたんよそめかりうかぎハきくの五庫かい称りハくれないす

すかゝつきもてなしいさゝうちつれて見ゆるうこちらめハなや
かまきこよげなり兵の円侍ハしるし（神雲）れ所をこ紅よえんび
そめのおりおのうちきもうらきぬハさきのよおなしことひ
とさゝやかよおかしけなる人のつゝましけよすこしつゝ
こゝろぞ心くるしうみえけるあふきよりたしめて志のこま
しゝりと見ゆ ひきハあふちたんゆ兎のやうにをこ
よひこ川おとしそ見ひむかしあまくさりきんをとめこの
すゝこそかくやありけんとまておかれ○こすの中をえ見ゝそ
れ色ゆるされし人々ハきいのあ海いろあかいろのかゝらきぬよ地せ
里の裏ゝハきハをしまとしてせいうのおりおなりあゝむ
まの中ゆそえびそめをきて侍しうちものともハこれうす
きもみちをこれまぜゝるやうまて中なるきぬともきいのく

国立国会図書館　タイトル『洗革』　請求記号 863-60
ガラス使用

ちなしのこきうすき志をんいろうらあをき菊なとをもし
ハ三屋なと心くなりあやゆるされぬハ赤いのおとなくしきハ
むをんのあ紙色ましハすそうなどみな五人にてうすしと
をハ三なあやなり大うしのすりをのあの色をなやなあき
くとしてこしともハうしもんをぞおかくハ志ろうちきハ
きくの三へ五へなてありあせすとうき人ハ菊の五へのうら衣ゆくよ
志ろうしハ白くあれきうしをハすそう一屋ハあ紙きもあり
うへうすけうつきくこきすかう中ハ白きませうもすべて
志さ面おりしきのこそかとくしくこ面ないひ志うすめつしく
おとろくしきあしかきせもこ面○うしてより六人の女房宮
まかけてさふらぬ五人ハまいりつとひてさふらぬないし二人
令ぬふたり此まうなひの人ひとりおりのまいるとてちくせん左

京のおりとのうへあげて内侍のいていそすそのをしらもとより
いけこれハまろしき天女こ左京ハあをいろはやなきのむすん
のうら衣ちくぜんハ菊の五屋のうら衣裳ハ赤いのすり裳なり
此まうない橋三位あ紙いろのうらきぬうらあやのきなる菓のうち
きそうハきなんめる○脱カ一もとあけたり○此五十日いうハ霜月の法いうち
の日 中略 此まうなひ宰相の君さぬきとりつぐ女房もさいし 釵子
もと由ひなどしたり 中略 此よい小浦のめのとゆうさる
此しき法うちしたり宮いたきをれり此十丁のうちすてとれく
うへいたきうけしまうなひてあさりいてさせまへりかう菓の此
さ面三年ハひことをめてたしあういろのかうの此をぢずりの此
裳うるいしくそうぞきなへるもうしけなくもあれは見也
大宮ハえびぞめの五屋の此ぞすうれこうちきをれ里○

五せちハ廿日まいる 中略 さだ（丹波守）のうちハあ我いたら
らつるたゝれ（汗衫）のきぬおしと思ひてるに 宰相（行成）のうちハ
あかいろをきせてまゐりけるへのうちきぬにあ御ふをそ我しく
しきる様なけるりうちハのうちもひとりハいとまゐれ
ハえんえ宰相の中将ハいらハいとそひやうにかんともおかし
こ様これあこめにうへきハ心くしかぎこハ御風なる中にをそ
りハ無くえびそめをきせたりけしく ゆへしく心ある
こゝしてあのいろあひ法やなどに仕のいとかわまられる
中略 たゝれふたゝにひつけて ひかけ（ヒカケノカツラ）をまろめてそらいる
えくし（ビンノクシナリ）ともとも しろさ（白粉）ものいこしく法まくをゆひそ
すけてこし さゝ（決）せき（過）のひにふるわたりまてくしのそり落
なれなゆくしきと君たちのまへハ○ 寛弘六年 正月 一日 ん（次）日なり

それハ日ハ宮の法いたゞきもちぬの事 さゝまりぬ 二日ぞ法う
のおうせのふことしの法まうなひハ大納言れ君 法うぞく法い
たちの日ハ くまなゐえびそめうちきぬハ わう色地すりの裳
二日うちだいのおりものかい様りまときまゐるのうち衣いろまり
の裳 三日ハかうあやのさくらうさ 三日 うちきぬハまちうのおりもの
かい様りハこきをきる日ハ くまなゐハなるに紅をきる日ハこきを
なるにまいのことなりもえきすけう 正吹の出きうまて
きうちまいうすゝ色なとつまのゝをひとゝひにむつ
ハうりとうたれとそいとさゝまきねどにさゝふしぬさいし
やうの君の法えうしとりてとの乃いたきまうせのひちまつ
法きてまふのおうぬしふくまなゐの三へ五へくとませて
おるすゝ色のうちうち七面にひとへをぬひうさ 三へ すせ

国立国会図書館　タイトル『洗革』 請求記号 863-60
ガラス使用

つゝへなおなしいろのうさもんのあへうちさえびそめの
うさもんのうさぎのもんをおりうるぬひさ海さへどく
しへうさ田の裳あり色のうら衣をとへりんをおりてもさ
海もいとかゝめいたり○二の宮の御いらい 五十日 正月十五日其暁
まいらまこ少将の君あけたてたしさるくなりうすり
糸りなへり 中略 かの君ハ御くられおりものゝうちさ海り
色のうらきぬまいの御り裳きなへり紅梅よりうえさ柳
のかゝうきぬ裳のすりめるといまめりしまれバとりあうつ
へ[ぞ]ちやうなるうへ人とも十七人そのの御うるまいり
うるいとこの御まうなひハ橋[徳子]三位とうへぐいたしにハ
こ左ま式部うちにハこお将こうどこささいこちやうれ中
ま二とこうなるうおうしますあさ日のひりうあひてま

ぞ由きまでたげしげなる御まへなりうへハ御なれしこ
ぐちなり宮ハまいのくれなるの御そこうだいりえぎ柳
山吹の御ぞうへにハえびぞめのおりもの御そ柳のうへ志ろ
の御こうちきもんを色をめつらしくいまめりまれ
りあるさハいと糸そうなれハこのおくまやをうまへり
そまりゐるうゆつうさのめのと宮いるきたりて御下
のたざぬよりこるみ三海にいてなるさまうよそだく
しくハあらぬうさちのうへゆうらうまものくしきさ海
うちしてさるかるに人をしいへくうとくしきけだひう
志るうえひそめのおりをれく[こ]うちにむりんのあ紙い
ろにさくられうらきぬきうりその日の人のさうそくいろ
まとなくつくしうるを袖くちのあひうろうさ田

ゝる人しをほまへのあとりいるとてそこらのかんたちめ殿上
人まさしいてゝまゐらきつることこそのちまハ宰相の君
などくちおしかりなふめらしさるハあしくとゝ給らさりき
ぬてあらひのちめくるなりゝ左衛門ハくれなゐへかさゐうな
こうだいのこきうすきいつくをかさぬたり かうきぬ法く
ら源式アハこ紀ニ又紅梅のあやそきて給るめりしあり
あなるぬをとろしとあやそれあるかちのうつ筆さらなる
ましをこそとりあやまちのおのゝえんたらんそれめをえらせ
ぬへけきハきぬのをとり海さりハいふへきことならす 以上女房裝束ノ考ニナルベシ仍写之

一 奥州後三年合戰繪 吉記(キツキ)兼安四年三月十七日甲辰ノ条
云拾遺來臨爲見申(セサカ)繪所招引也件繪義家朝臣爲
陸奥守之時與彼國住人武衡ノ家衡等合戰繪也件事

雖傳言委不記又不盡(中)靜賢法印先年奉院宣始令
盡也彼法印借出御倉(ヨリ)送之爲消(セシカ)從然歟○又不盡畫
ノ字ハ盡ナルベシ道之道ノ字ハ送ナルベシ吉記ハ權中納言經
房卿之記也見千本朝書籍目録 吉部秘訓同人ノ記也

一 中臣祓 類聚國史巻第九十二漁猟部ニ曰履中天皇八年
乙巳三月十五日令伊與部真人蒐(ヲカリス)大和国糟垣野有六蹄
之狐卒然犯列卒不見其穴及夕陽有一少婦人
招真人不覺依其色容官卒如蒙(ルカ)盆有一老者誦
中臣祓官卒総如解醒病真人脱氣而歸 中臣祓ノ人下ニ記ス

一 競馬一遅二遅三遅 江家次第巻第十九臨時競馬篇
曰大監物即著標下床子次毛付馬允持札立埒東西次員(カス)
差(サシノ)府生著胡床 左埒西 右埒東 各先貫箭一筋立座前次左一

右ノ文加筆アルベシ

番出来鼓前之間右一番出左ノ乗尻取直鞭勅使辨少納言起挿笏取埒次三遅毎度少納言打鉦一遅者間廣是外馬者退内馬者進也相开之所ニ打鉦兵法曰兵者進以鼓退以鉦蓋其通法也二遅衛進三遅鳴鉦過出馬必不過三遅○外馬内馬ト云フハ埒ノ外ニ退テ居ヘキ乗尻ヲ外馬ト云フナルベシ内馬ハ埒ノ内ヘ進ミ入ヘキ乗尻ヲ云フナルベシ遅ハ速ノ反也競馬ハ馬ヲ速ニ走ル也イマタ競ノ始ヲス以前ニ埒ノ内ニ乗リ入ニハ馬ノ足ヲ遅ク徐ニ乗リ歩スルヲ遅ト云ナルベキ歟未詳

一中臣祓　古事記中巻仲哀天皇記曰即擧火見者既崩訖爾驚懼而坐殯宮更取国之大奴佐而種々求生剥逆剥阿離溝埋屎戸上通下通婚牛婚鷄婚犬婚之罪ノ類ヲ爲国之大祓ヲト見タリ中臣祓ノ詞是ニ似タリ中臣祓

二町放溝埋樋放頻蒔串刺生剥逆剥屎戸等ノ語アリ上通下通婚ハ中臣祓ニ已加母犯罪已加子犯罪母與子犯罪子與母犯罪ト云フニ同事也馬婚牛婚雞婚犬婚ハ中臣祓ニ畜犯罪ト云フニ同事也

一三種神器八坂瓊曲玉ノ温潤ヲ仁ニ比シ八咫鏡ノ明徹ヲ智ニ比シ叢雲釼ノ利鋭ヲ勇ニ比シ智仁勇ヲ以テ国ヲ治ヘキ旨天照大神ノ天孫ニ勅シテ捧リ玉フト云説アリ

此事古事記日本紀ニ見エズ三種ヲ授タマヒシヿハアレトモ智仁勇ノ事ハナシ按スルニ日本紀中哀天皇八年正月己卯朔壬午ノ紀ニ筑紫伊都ノ縣主ノ祖五十迹ヲ聞テ天皇之行ニ拔取五百枝賢木ヲ立テ千船之舳艫上枝ニハ掛八尺瓊中枝ハ掛白銅鏡ヲ下枝ニハ掛十握釼ヲ参迎于穴門引

嶋而献之因以奏言臣敢所以献是物者天皇加八尺瓊之勾以テ曲妙御宇且如白銅鏡以分明看行山川海原ヲ乃提十握釼ヲ平天下ヲ矣ト見エタリ此語ヲ天照大神ノ神勅ト作リナシタル也神代ニハ智仁勇ナド云ヘル無之

一聖徳太子不敬神祇不貴聖人ヲ　太子傳ヲ推古天皇十二年甲子夏四月太子詣テ訓憲法ヲ十七條ヲ手書奏其状云ニ曰云々ニ曰篤敬三寶ヲ三寶者佛法僧也下畧負丈曰佛法僧ヲ信仰スル事如此憲法十七條ノ中吾国ノ神祇ヲ敬シ祭祀ヲ重スルノ語無シ又同廿六年冬十二月太子命メ駕科長ノ墓處ヲ覧ニ造墓者ヲ直ニ入テ墓内ニ四ニ望テ謂テ左右ニ曰此處必斷テ彼處ヲ必切テ欲レ應レ絶ツ子孫之後ヲ墓工隨レ命ニ可レキ絶者絶可レキ切者切ト太子大ニ悦ノ卽夕旋レ駕ヲ歎レ謂レ如ヲ曰逸ニ憶ニ過去ヲ因果相校吾未賚子ヲ禍及テ子孫ニ子孫不レ續豈ニ云ン大然ト孔子ノ遺教無後嗣者爲ト不孝ト矣吾爲ニ釋迦大聖ノ分子豈爲ニ孔子小賢分子乎下畧○負丈云聖人ナ貴ブル事如此丈神祇ヲ敬セズ聖人ヲ貴ズシテ偏ニ佛法ニ淫シ唯因果業報ノ説ニ惑ヒ地獄ヲ怖レ成仏ヲ願フ是物理ヲ分ゼサル至極ノ大愚人也何ニ困テ聖徳ト号スルモ人道ニテハ聖徳ナシ然レハ聖徳ハ佛道ノ私号ニテ天下大道ノ公号ニハ非ス

一太子傳二巻平氏撰トアリテ其名ハ知レズ古書也トハ見エレトモ甚佛法ニ溺レタル人ノ作ニテ聖徳太子ノ行狀ヲ記ス奇怪妖妄ノ事ヲ述タリ信用スルニ足ザル書也妄ニ引テ證トシ難シ佛者ノ説理外ノ妄説ヲ以テ佛ノ妙知力神通力不可思議

太子傳ニ載ル年月ハ日本紀ニ見サル年月ヲ撰テ挙タリ僞其僞ル年月ヲ用タリ

国立国会図書館　タイトル『洗革』　請求記号 863-60
ガラス使用

ナトヽ云テ貴キヿトス儒者ノ道ヨリ見レハ賤シムヘキヿノミ也

一 神主 日本紀神功皇后紀曰三月壬申朔皇后選テ吉日ヲ入齋宮ニ親為ニ神主ニ則命ニ武内宿祢ニ令ニ撫ニ琴ヲ喚テ中臣ノ鳥ヲ賊津ノ使主ヲ爲ニ審神者ト又曰於是審ニ神者ノ曰今不答而更後有レ言乎云云 右日本紀ノ文ヲ熟考スルニ神主ハ神憑ヲ移リ神語ヲ宣ル者也審神者ハ彼神語ヲ宣ル所ノ神主ニ對シテノ應答スル人ヲ云フナリ

一 八幡大菩薩 勝尾寺ノ開成ト云フ僧ハ光仁天皇ノ皇子ニテ桓武天皇ノ皇兄也桓武天皇ノ延暦二年五月四日開成ノ夢ニ八幡大神見エテ神託シテ宣ク我得道ヨリ以來性ヲ動サス能ク苦ノ衆生ヲ解脱シ濟度スルヿヲ得タリ我ハ是大自在菩薩也大神ニ非スト是ニ依テ菩薩ノ号ヲ奉ル由記セシ物アリ書毎ニ神託精粗アレ𪜈大抵ハ同意也續日本記延暦ノ紀ニ此事ヲ見エズサレトモ日本後紀等ニ八幡大菩薩トアレハ菩薩号ヲ奉ラレシコトハ実ナルヘシ開成ガ夢見シ神託モ実ナルベシ俗ニハ俗相應ノ夢アリ僧ニハ僧相應ノ夢アリ夢ハ睡中ノ妄相也財ヲ好ム者ハ財ヲ夢ミル色ヲ好ム者ハ色ヲ夢ミル賢ヲ好ム者ハ賢ヲ夢ミル佛ヲ好ム者ハ佛ヲ夢ミル皆コレ平日ノ思想ニ因ル者也開成ハ僧ナルガ故ニ八幡ノ神託ニ仏道ヲ述玉ラ事ヲ夢ミシ也此開成カ夢ヲ以テ八幡実ニ自在王菩薩身ヲ化シ来テ日本ニ跡ヲ垂レタリトシテ菩薩号ヲ奉リシハ浅マシキヿ也八幡ハ應神天皇也應神天皇ノ時ハイマダ佛法渡リ来ラス應神天皇ハ佛法ヲバ

国立国会図書館 タイトル『洗革』 請求記号 863-60
ガラス使用

知リ玉ハサレハ菩薩号ヲ好ミ給フベカラズ然レドモ開成カ夢
ニハ八幡ハ自在王菩薩ノ化身也ト見シ故ニ菩薩号ヲ
奉リシ也佛法ニハ奇妙不思議ヲ貴ヒテ理外ヲ説キ仏ハ
神通力有テ天ニモ上リ地ニモ潜リ身ヲ変化シテ人ト化シ
物ト化シテ衆生ヲ度ヲナス者トス故ニ開成カ夢ノ如クナ
ル事アリ夢ハ睡中ノ妄想ニテ信スルニ足ラザルヲナレ
トモ推古天皇ノ御宇聖徳太子及蘇我大臣馬子佛法
ヲ弘メシヨリ以来君臣庶人共ニ佛法ニ陥溺シ桓武天皇
ノ比ハ弥盛ナリシカハ開成カ夢ニモ甚奇妙不思議ノヿ
トシテ君臣共ニ信用アリシ故ニ菩薩号ヲ八幡ニ奉リシ
ナリ宗廟ノ神灵ニ佛号ヲ奉リテ胡戎ノ種属トナス
事不敬非礼是ヨリ大ナル事ハ無ルベシ神灵何ソ悦ビタ
マハンヤ然レドモ其崇ナカリシハ神慮ノ廣大ニシテ優恕ヲ垂
レ玉フ所歟可仰ク可貴哉或曰ク周礼ニ六夢ノ占アリ聖經
賢傳夢ヲ占ヲアリ然レハ何ソ夢ハ睡中ノ妄想ニシ
テ取ニ足ズトゾンヤト曰ク夢ニ吉凶ヲ疑フハ凡人ノ愚情
也其嫌疑ヲ決センカ為ニ占ト(ボク)ヲ設タルハ聖人ノ仁術
也然レドモ夢ニモ占フベキアリ占フニ不及アリ開成カ夢ノ如
キハ実ニ妄相ニシテ占フニ及ハル夢也佛法ニ淫スル人
ハ開成カ夢ニ惑フベシ佛法ヲ信セズ正理ヲ明ムル人
ハ開成カ夢ヲ以テ妄相ト知ス儒ノ道ハ正理ヲ明ニシテ萬事
ヲ決断ス佛法ハ正理ヲ捨テ幽冥ヲ取リ奇妙不思議
ヲ説ク其目ニモ見エズ耳ニモ聞ヘザルヿヲ云フヲ愚人ハ必
是ヲ信シテ或ハ悦ニ或ハ怖レ或ハ願ヒ或ハ厭フ是皆

国立国会図書館　タイトル『洗革』　請求記号 863-60
ガラス使用

其奇妙不思議ノ説ニ惑ヒテ正理ヲ悟リ明ムルヿナケレバナリ

一 三社託宣ト云フ者其文辞佛法ノ口気アリテ真ノ神語トハ聞エズ無住法師ガ砂石集ニハ聖徳太子ノ詞也ト云ヘリケニモサモアルベシ然レトモ八幡ニ大菩薩ノ号アリ菩薩ノ号ハ桓武ノ朝ニ奉リシト云フ太子ノ時代ヨリモ後ノ時代也按スルニ初ニハ八幡太神宮ト書テアリシヲ後人大菩薩ト書改メタル歟太子ノ詞ト云ヲ正トスヘシ又本ハ神号ナカリシカ

一 天馬 史記ノ樂書曰漢家常ニ以テ正月ノ上ノ辛ヲ祠ル太一ヲ甘泉ニ云云又嘗得タリ神馬ヲ渥ト洼ノ水中ニ復以テ次ニ爲タリ太一之歌ヲ歌曲ニ曰太一貢シテ兮天馬下ル霑赤汗兮沫流云云○索隱曰按礼樂志貢作況與貢意亦通○正義曰太一北極大星也○應劭曰大宛ノ馬汗ス血ヲ霑ル濡也流ヿ沫如赭ノ

一 汗血 良馬ノ異名トス右ニ見エタリ 天馬ト云モ良馬ヲホメタル詞ナリ

一 神國神道 貞丈按上古ノ国史及正書ヲ歴覧スルニ吾国ヲ神国ト称スル事ヲ記ザス又古事紀日本ヲ記等ニ吾国神人倫ノ道ヲ建テ人民ニ教ヲ垂レタマイシヿハ曽テ見エズ中古以来何人歟正直ノ二字ヲ守事ヲ教トシテノ神道ト云フ名目ヲ造リ出タリ夫ヨリシテ神国ト云フ事ヲモ云ヒ出シタル也古書ニ神祇道ト云事ハアリ是ハ巫祝ガ神ヲ祭ルノ道ヲ云フ也後代ニ謂フ所ノ神道ト云フ一道ノヿニ非ズ古中以来ノ神道ト云ハイカナル事

日本紀神功紀ニ東有神国日本ト云ト見タリトモコレハ新羅王日本ヲホメテ神国トイヒタル詞也神ノ字ハ神祇神道ナトノ神ノ字トハ意味異ナリ日本ニ神国ト云フ称アルヲ聞ツタヘテ神トイヒタルニハアラズ

ヲゾト見ルニ神ノ教ノ道也トテ正直ノ二字ヲ説テ或ハ神令ト
テ儒道ノ旨ヲ宣命ノ詞祝ノ詞中臣祓ノ詞ヲ以
造リ名書ヲ貴ニ或ヒハ神祇ノ系傳ヲ穿鑿シ諸国ノ神祠ノ
由来ヲ尋探リ或ハ神祇ヲ祭ル法式ヲ傳ヘ祓除ノ作法等ヲ
教ヘ習フ支也是ヲ神道ト名付ケ是等ノ事ヲ學ブヲ神學ト
云フ 負丈云右ノ如クナル事ヲ学フヲハ神学トイフヨリモ巫学トイヘ
理ニ當レリトスベシ巫祝ノ學ブベキ所ナレバ也巫学トイフ名目今マデ
人ノ云ザルヿ也 負丈始メテ云出ス所也予ハ神祇ヲ尊敬スレ
トモカノ神道トイフヿハ自ラ行ハズ止ム事ヲ得ザル時ハ巫祝ノ
ニ就テ其ヿヲ行ハシム祭法ハ巫祝ノ司ル所ナリ神代ノ
事ハ日本書紀古事記ニ記シタルヨリ外ニハナシ舊事本紀
偽書也其外神書ハ偽作多シ日本書紀古事記等ヲ

見ニ儒道佛道ナトイフモノ無シ然レ共君ヲハ
君トシ臣ヲハ臣トシ父ヲハ父トシ子ヲハ子トシ夫婦兄弟朋友ノ差
別モ有リ善ヲハ善トシ惡ヲハ惡トス道無レトモ天下能治リテ
天照太神ノ子孫君ノ位ヲ受嗣テ神武天皇ニ傳リ夫ヨリシ
テ應神天皇ニ至ルマデ傳ヒリ此時迄儒道モ佛道モナシ
本ヨリ神ノ立クマヒシ道ハ無レ共能治リタリ異国ノ如ク儒
道ハ有リナカラ治リガタク下賤ヨリ君ノ位ヲ奪ヒテ乱ルヽニ
ハ大ニ勝リタリ神代ニ道ナシトテ恥ヘキ事ニハ非サルヲ中古
以来ヨリ神道トイフ事ヲ作リ出シテ強テ我國ニモ道アリトイヒテ儒道佛道ニ並ヘテ三教ト称スルヿニ成レリ今
神道トイヒテ正直ノ二字ヲ教トスルハ惡キヿニハ非ザレトモ
此道ハ神代ヨリ傳ヘ来リ名ノ神ノ教ノ道也トイフハ偽

国立国会図書館　タイトル『洗革』　請求記号 863-60
ガラス使用

リ也日本書紀古事記等ニ神ノ教ノ道ヲ立タマヒシ事
ハ見エズ他ノ未書ニアリ庄夫ハ後ニ宣キヤウニ書タルモノ
ナレバ信用スルニ足ラズ有ルハ有トシ無キハ無シトスルハ正直
ニシテカノ所謂神道ノ旨ニアラズヤ

一 明和八年八月朔日予ガ外戚ノ人外櫻田ノ御門ヲ通リシニ
盃四時過ノ比御門ノ外ニ人多ク集リ仰テ空ヲ望ミ居タリ
何ヲ見ルゾト問ケレハ今ノ法師一人空ヲ飛テ行タリ其ア
トヨリ小キ法師一人同クツヾイテ飛行タリ井伊掃部
頭宅ノ方ヨリ西ノ丸ノ方ヘ飛タリト云フ其問シ人翌日或
人ノ所ヘ行テ右ノ事ヲ語リケレハ亭主ノ曰常ニ此方ヘ来
ル魚商本卿ノ者ナルガ来テ云ク今日珍シキ物ヲ見タリト
云何ヲ見シト問タレハ天人ヲ見タリト云フ夫ハイカヤウノ形ノ
物ゾト問タレハ黒キ衣ヲ着タル法師ト小僧ト空ヲ飛行タ
リ本卿ニテモ人多ク見タリト語リケル由カノ櫻田ニテ問ヒ聞
シ人ノマヽニ語リキ一怪事也虚談スル人ニ非ス実説ナル故
記之其明年明和九年江戸大火事又其秋大風雨家
屋ヲ吹倒ス是等ノ前表妖孽歟

一 十二巻ノ弘安礼節軍器考ニ引用ヒタリ新井筑後守
ト水戸ノ儒臣安積覺兵工トノ手簡ヲ集メタル書ヲ新
安手簡ト云フ其書ニ曰弘安礼節市尋之事（市本付返上）私
蔵の趣ハ市尋ニより其ハ殊ニ脱老の趣と見へハ官本の趣ハ某
来及見ハ私蔵の趣ハ老史と題して称号より爾字ノ法ニ終
リ総十二巻跋ニハ文禄三年七月下旬とあるハ蔵京実條と
署し押字有此事ハ去ル故老の南部辺にて写して秘蔵しハと某

国立国会図書館　タイトル『洗革』　請求記号 863-60
ガラス使用

此年の時に借得て人に写させ給ひ候ハ如何に字など誤
ひ候ハ見へ中ハ世にハ為と見ゆるにて人をとおもひ候ハ
友本と清家本と校合しハ由ハ跋に見ハ得た脱ハ為とお見ハ○
貞丈云右の十二巻の弘安礼節 新井筑後守の嫡孫 源太郎邦
孝に借りて写し得たり熟考スルニ偽本之跋と偽作之
偽書タルノ子細ハ彼写本ノ奥ニ記タレバ畧之

一 三議一統 見せ軍器考ニ引タリ右同書ニ曰三議一統之事
先師如此の時に写しとらひ候て本入などとあれハ為にハ
かしハ見せられ候ハきとりも何へとも事行の本に小笠原の本と
中為の中小三議一統と題しハ為ニテ少々の違ひ候へとも
大抵ハ異なるぬ為にて候き先師中ハと出れ即昔に受へ
ハ三議一統に候ハ否ハ慥なるぬ候へ古き人借しハて写し候ハ

由中ハ大冊の為の一冊と覚へ申ハ○貞丈云三議一統乃本
文ハ小笠原ノ古キニテ書ノ名ハ當家弓法集と云為也然
ルニ後人序ヲ作テ三議一統ト云題号ヲ付ケ三議ト云フ
由来ヲ偽作シ且續為家門ト云一篇ヲ偽作シテ巻首
ニ冠ラシメタリ予先年三議一統辨ト云書ヲ著ハシテ
其偽作ヲ辨シタリ本文ハ偽作ニ非ス

一 人車記 是亦軍器考ニ引用タリ右同書ニ曰人車記ハ尋
之事是ハ前年奉使西土ニの日ニ貞丈曰御用ニテ上京ノ日ヲ云あるやんと
なるさ堂上家の方にて其家重代の蔵本芸能見せ候事
とて一夜その事にたかりの催にて其鍵ことのかに本を秘
され家風にて家司の類も一人その座に近つきしるを候ハ
ぬ所にハひきき板至極古き書為并折本にしハ為いろ候

二拾巻除り手ゆらも持ちしも見せられしきさしれ皆来目
録を以尋ぬるの筈の説をこゝにされしゆへのるすはその中に一
巻蜘絲乃如き界の中に日々のるすを記せし物の中に保元
の乱の前後のるすとも委細にあらはれ名を尋ぬへは人車記と
出さるは此中に本文のまゝ写なり度るすは其所在にも
出されぬてはそなるの尋なれは筈の説のあるに見せは構て口外し
ぬすふすと出中は此のるすは見去それにもてす源はいぬゆへ重
てよ紀録りの時にやもしはへ尋ぬるすはあらしとその自筆なる
抄写してもし続りはき右の子細にはへは巻数いり後其尋
究メそ不法にて家のるす其中へ度はへ右の様子のるす
ゆへに出筈にこゝ及中述は紀録に至りまは故その時面白き
見及はき日暦とやゝ物は日録を遂てるすを記はるすの名と

のこゝ得れ其はかなに其家蔵の日暦とやゝ物のあは廣サ
三四寸許に折はてあらくと界をし法のごとくに日録を記し
は当時暦家なり呈は暦本ト見えはそのこの一行の内に日
々のるすを細中しるす長くはるすをうらしまてをさしてる
そしはさてこそ暦子の名ははとかんへるあらしはいつまも
く七八百年来の物その親筆其まて殊ふ見も及はりぬ
珍書とりあてはき

一

新田後閑　此人名軍器考に出タリ右同書に曰新田後
閑の一此事いさなしきてすこはひきことと新田の嫡々の由
中傳は所は武田の当めに迫らまし降伏しは時に後閑の地を帰
彼しは君に新田と称しはを口惜く食色に付て後閑と称し
は由　甲陽軍鑑などにも後閑と見えはれ　武田滅しは後は北条家に属し北

条滅して浪人あつて京の方に流寓し男子一代傳ひ
てその男子に男子なく女子斗にて聟を取りその聟の方
へ家宝共傳りその聟も家行猶他人の者となりけその
上に某へ入れ来りけるゆゑ血脈ハとくに所猶佐家宝ハ
京へ齎(モチ)帰りけとかゆゑいと成り也(ハ)其後のゆゑハ不兼及ひ

一

新井筑後守源君美(キンヨシ)号白石右同書曰奥刀に家兄の
ゆゑ白石詩草にて及ひ絶ひ尋ひ某事ハ亡父時より故
土屋民部少輔家人にて民部少輔弟二子相馬の家へ出
ゆゑ其兄にて者(ハ者)をも所属しをしけれ相馬
城下中(中)村に居住ひ是ハ三十年以前に死去して子共両人を
以しをも讀ませ死去し今ハ孫の代に其兄ハ我某ゆゑハ我
ア少輔の子伊与ゆゑ代に浪人し堀田筑前ゆゑ家へ出ゆゑ

代を彼家に其兄ハその時に福島ゆゑ度山縁へ一度其後ハ
ゆゑハキ給ひ那ハ則福島をゆゑハキ兄の名ハ延右衛正信とゆ
ひキ○又曰賤息ホのゆゑ尋ひ長ハ傳蔵明卿少ハ平蔵
宣卿ト申ひ両人共に文字ハ不找にて心々カセて仕蔵ゆゑにハ
○貞丈云文字ハ不找ト云フハ謙辞に非ス実に不学にテ
在リシ由明卿ノ子邦孝ニ語リキ明卿男子両人
アリ長ハ源太良邦孝ト云フ少ハ傳次良邦賢ト云ノ
邦孝男子ナシ弟邦賢ヲ養子トス今ノ傳次良是ニ
新井氏ハ本荒井ノ事下ニ見エタリ

一

梅花無尺々藏　軍器考ニ引タリ右同書曰梅花無尺々
藏之夏ハ尋三條兼知仕ひ叢林の書共元来不知案内
の處に金地院ニテノ用夏ノゆゑにて本光國師手書の者共

尋は次年ニ當地ニ有合は彼是借りはて電覧此方乃
用ニ立べくは所々を抄出しはしたるし全部ハ何モ写不申は
此去は尋は不ゝ写ゝ是ゝ有申ゝ○貞丈云梅花無尽
蔵と云ハ漆桶萬里ト云詩人が太田道灌ニ建テモラヒシ
齋ノ号也サレバ萬里が詩集ヲ梅花無尽蔵と名ツケタルニ
萬里が子両人アリ千里百里ト号ス彼集ニ見エタリ白石ノ
抄出セラレシ自筆本ヲヌキ写シテ家珍トス

一魚養之墓　右同書（安積手簡）魚養ハ善書之ヿ如高喩諸
書致雜出は得共姓氏ハ無之は一説は傳聞之無姓朝野
宿称ニて此座は是も先年本藩ニ在在は大串平五良ト申
南都へ来は時元興寺の東十輪院ニ石碑有之は銘ハ文字漫
滅不相見はへ共碑面ニ朝野宿称魚養墓ト有之は我

写来は此度は尋ゝ有致考索はへハ姓忍（ヲシ）海原（ウナハラノムラシ）連ニて此
は續日本紀延暦七年二月外従五位下忍海原連魚養爲
播磨大掾と出はて同十一年正月（此条ニハ典茉頭ト出は）上言請改忍海原
連賜朝野宿称依賜之ト上書ノ文辞ニ見エ申は續日本後
紀ニ朝野鹿取大和人忍海原ノ連鷹取子也爲叔父朝野宿
称道長所子養延暦中請復連姓とあるは延暦十
年魚養ト同時ニ改姓魚養ハ鹿取道長一族ト相見は旧史
善書ノ事無之はへ共は傳聞ハ十輪院の碑面致符合は得ま
疑無之事ニ此里は碑銘ニハ定て善書の事をこと書はあ可
有之はへ共漫滅残念ニ有之ニ本書は海又魚養ノ訓能書家ニ
テキヨヤウト唱申はへ共ウガウニテ此里は魚養馬養皆通書ニテ
茂原宇合を馬養ト申申はを一名ニテ無之同訓ニテ此里は當

863
60

14277

一

館耆舊の物語ニ為ル事ハ
南朝紀傳又南方紀傳ニ云右同書安積氏寒川儀太夫ニ
與エシ手簡ニ曰南朝紀傳近代ノ作偽書ニテハ由日本史ニ採
用不中ハ左冊數モ覚不中ハ二冊斗もあるべきト記事ハ南朝紀
南朝事蹟と中手覚不中ハ偽撰の事まてこの事ハ南朝ニ
事ハ源義殿ある心を記用先年精密に記録吟味ハ楠雲記
吉野拾遺なとも偽手ニハ日本史へ採用ふ事ハ南木武経ハ格
まあるべき也此事中ニて所ある義事ハ深似偽手ニハ事と存○貞丈
云南方紀傳楠雲記吉野拾遺等ヲ偽手也と云フ事猶熟
考スベシ南木武経ハ偽手也楠氏ノ軍法ト云ニ鉄炮ノ事アリ
是ニテ偽ヲ知ルベシ又楠氏自ラ武経トハ号スマシキヿナリ又
其書ヲ記ス隙モ有ルヘカラズ

国立国会図書館　タイトル『洗革』　請求記号 863-60
ガラス使用

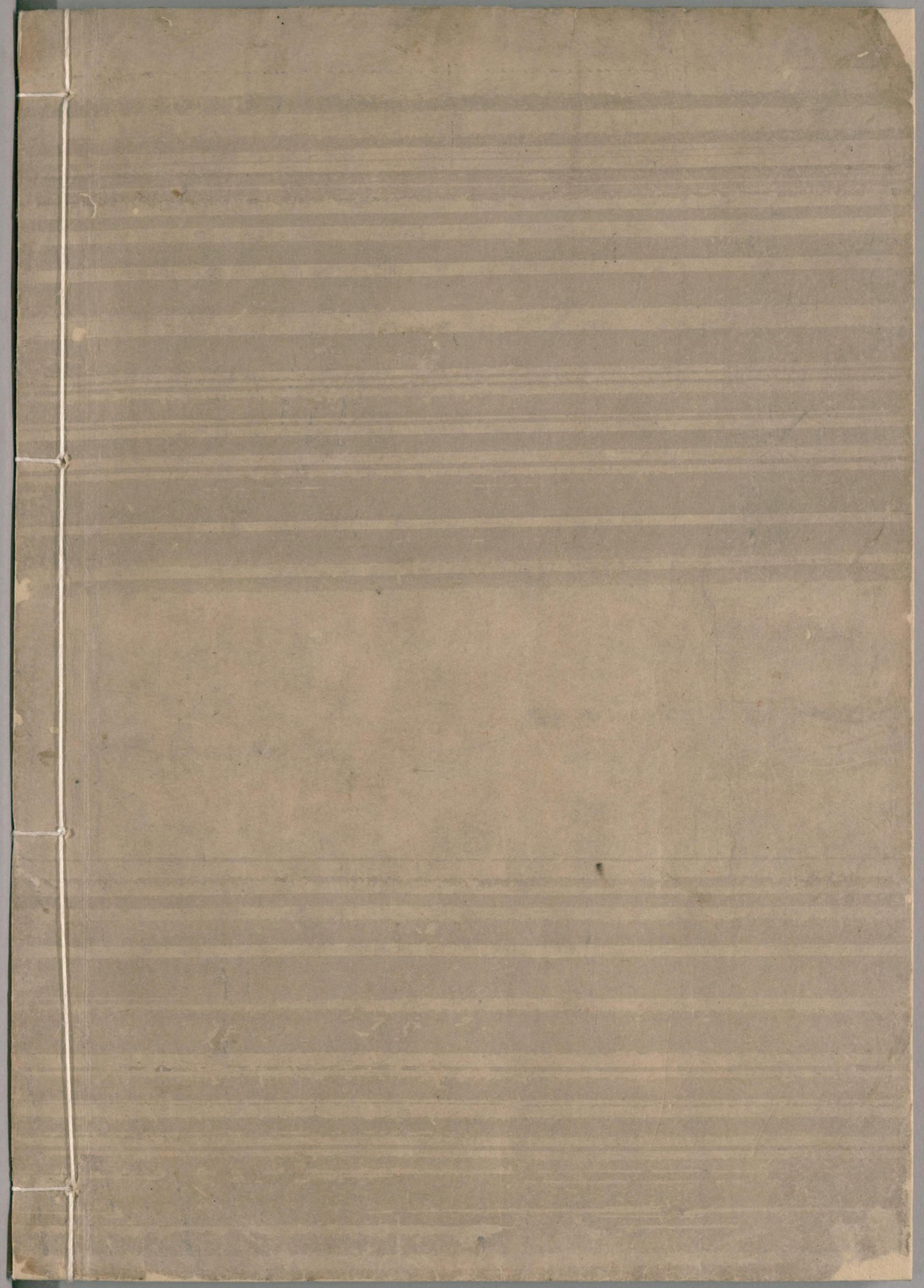

国立国会図書館　　タイトル『洗革』　請求記号 863-60

ガラス使用