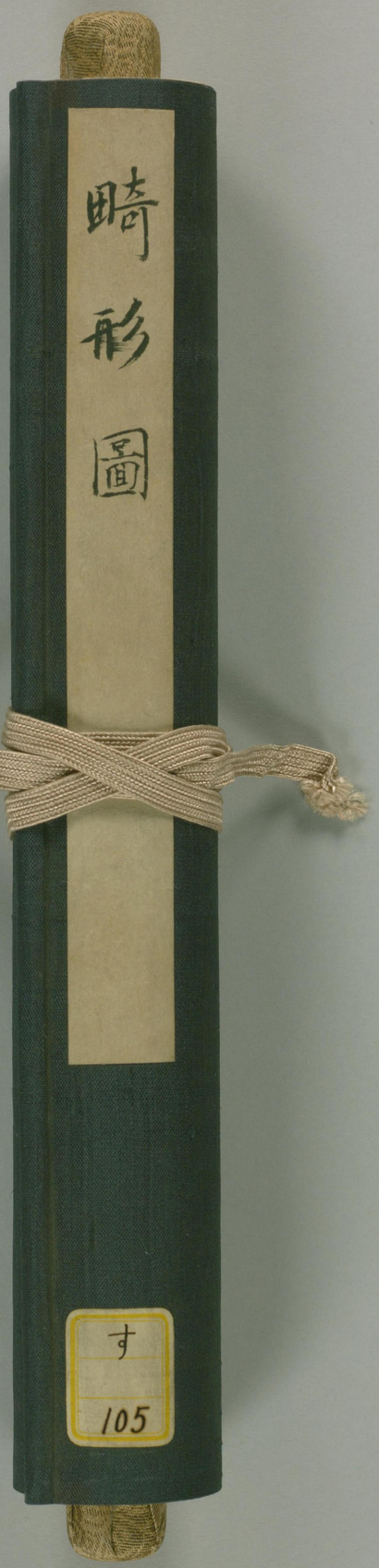

国立国会図書館　　タイトル『畸形図』　請求記号 す-105

畸形圖

す
105

国立国会
27 6. 7
図書館

u 28102

国立国会図書館　　タイトル『畸形図』　請求記号 す-105

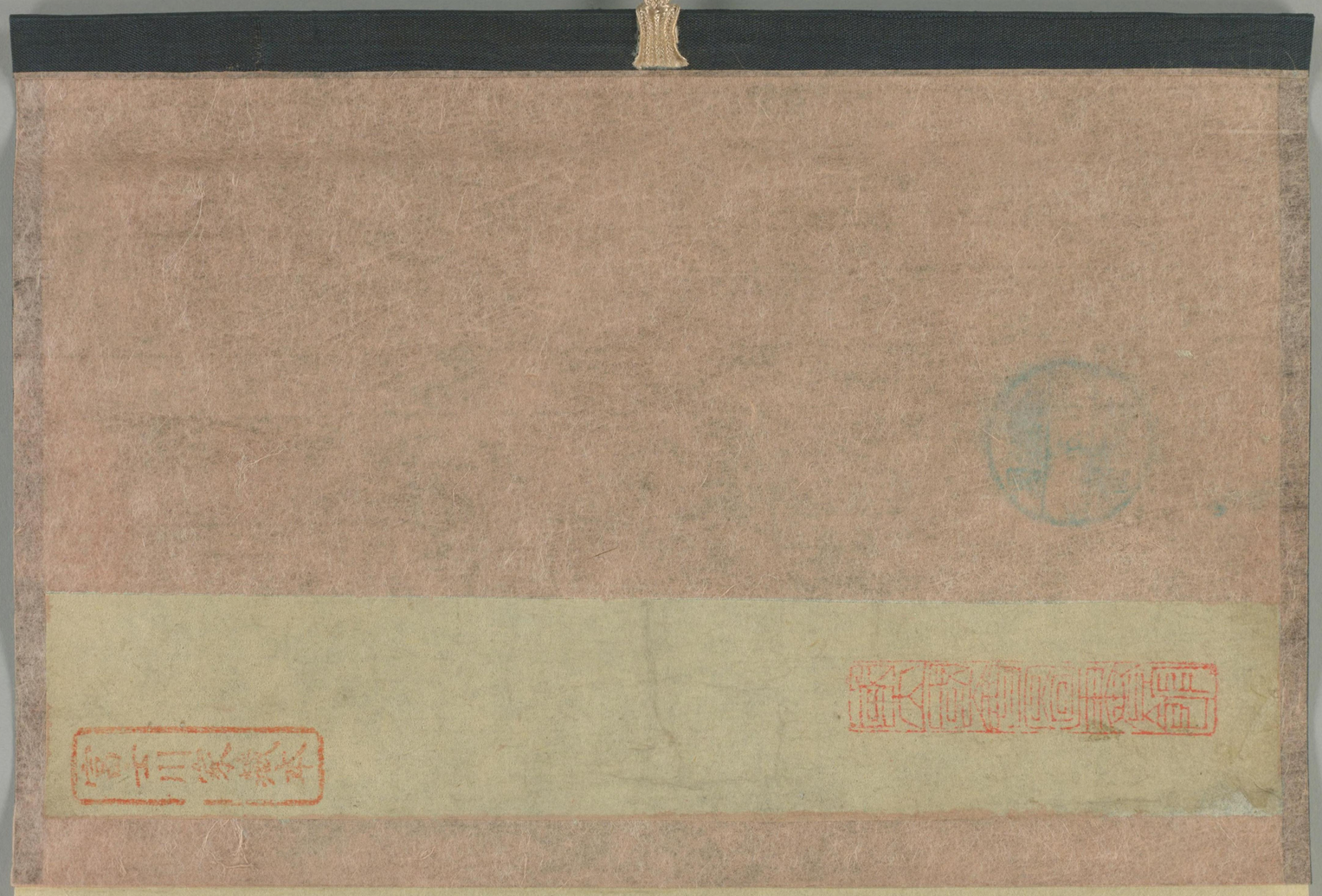

国立国会図書館　タイトル『畸形図』　請求記号 す-105

天保四年巳五月下旬ニ死す之趣
江戸尾張町角屋と申鰹節店の伴之悴ヶ妻あ
当三年頃病身にて積ニ而旨面ともなく而醫
者見舞ニ来り之内知ともくなくるやうや
見せつくとも言ふしろや病身付と時々月ぬき
ちりこうす血のとこみりと於ん

此穴より耳の穴へ見せる画
穴よりちりちりと出る手

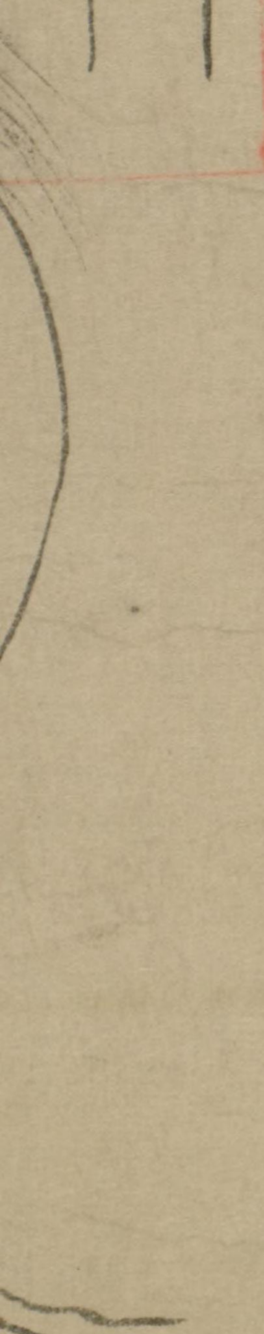

富士川家蔵本
帝国図書館
国立国会図書館　タイトル『畸形図』 請求記号 す-105

人角

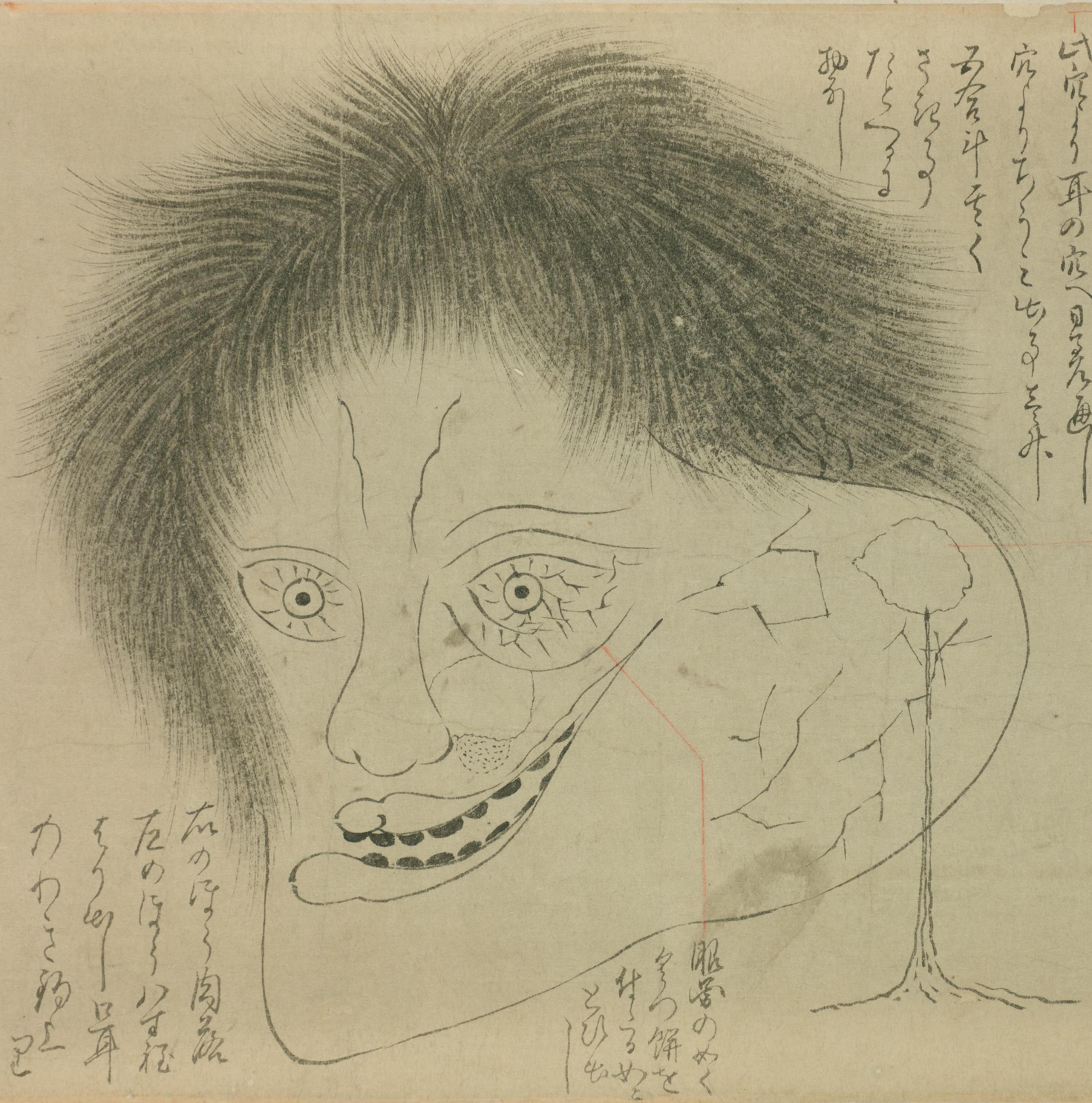

国立国会図書館　タイトル『畸形図』 請求記号 す-105

国立国会図書館　タイトル『畸形図』 請求記号 す-105

国立国会図書館　タイトル『畸形図』　請求記号 す-105

国立国会図書館　タイトル『畸形図』　請求記号 す-105

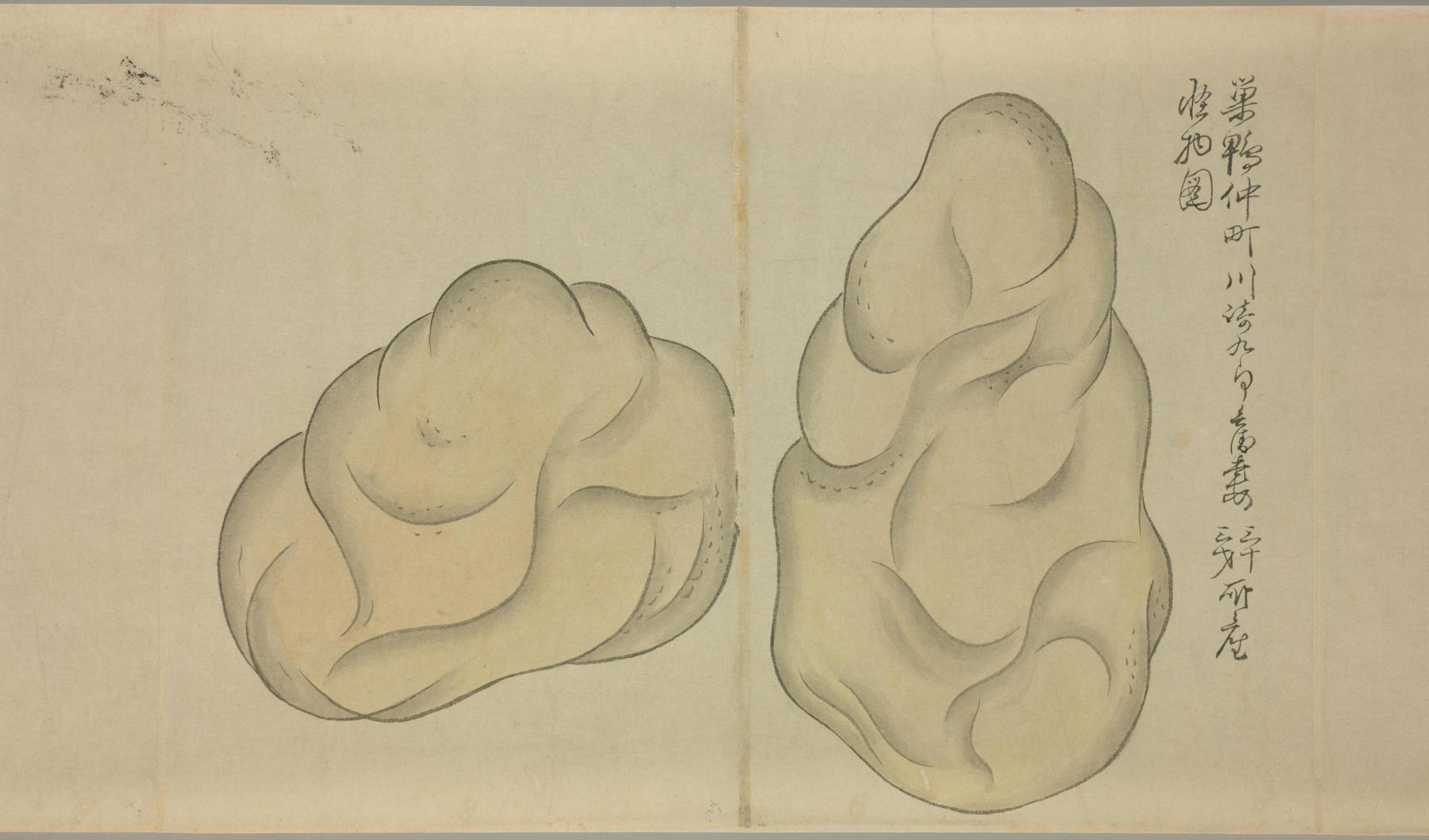

国立国会図書館　タイトル『畸形図』 請求記号 す-105

文政八年五月十五日東ハ時出産四十六日と
動きたるゆゑ賛く延縮と云ふ事なく
して首領ハ如く又十六コニ似タリ打時ハ至る
かゝる後ハ時ハ蓋の如ルてとし又時ハ
時ハ流れて鼓のことし打ちし見を法く接
あり吉数ニすれハ動きたるゆゑ
此先年相平安屋ニ但同心なり日組ゆゑ
山田伊左衛門此ハ其ニ如ハ是を必さ
せたり此ハ元来単も乙とを動かす

婦臍出石之記

江戸飯田町九段坂なるを藤五千石君のはうかはり
人に伊東伝助殿原尚明といふのあり當は五十あまり
九にて妻も相なし當に女んありけるゆゑ

婦臍出石之記

江戸飯田町九段坂なるを藤五千石君のはうかはり
人に伊東佐物藤原尚明といふあるを當は五十あまり
九にて あもはなし 當にあんありける 此あ三十三といふ
年より病つきて扉(シトミ)ともに 七十三回かたりの悪く赤
きもの同そさ毛と赤芝或は大芝はかりの白くはや
かなる石をまることあまたひ之そのうかりく陰のいたみた
うたし 此石ハくたりて五日六日ふ出バ塩(カタキシ)なるものさまに
化てくたれ出て毛はさなからにかはることなしかくて後
臍よりも出いの毛出ぬ陰よりも出る毛よりもいと七くて
三寸(ヨキ)四寸(ヨキ)あるハ五寸におよへるものありしとの後此ところ臍
より角(ツノ)の鍋(ハシ)なるものさませしものあらハ出しかやうくに
ぬけ出ぬその七さ四寸三分あまり先くり二寸あまり
まて白き石なり平さ一錢目六分ありぬけ出てより
十日あまりの後黒色の光出けるのやうほどつてハなひ
色なんなれりけるこ出かれくれしなどほどひてあも
ひたれどいのなるゆゑの病とも定のわたりとなん
文政元年十二月九日高田与清後

仰

伏

其質玉火石(ヒウチイシ)ノ如ク堅硬ニシテ稍褐色ヲ帯中心薄黒シ

其質玉火石ノ如ク堅硬ニシテ稍褐色ヲ帯ル中心薄黒シ

伏

国立国会図書館　タイトル『畸形図』　請求記号 す-105

国立国会図書館　タイトル『畸形図』　請求記号 す-105

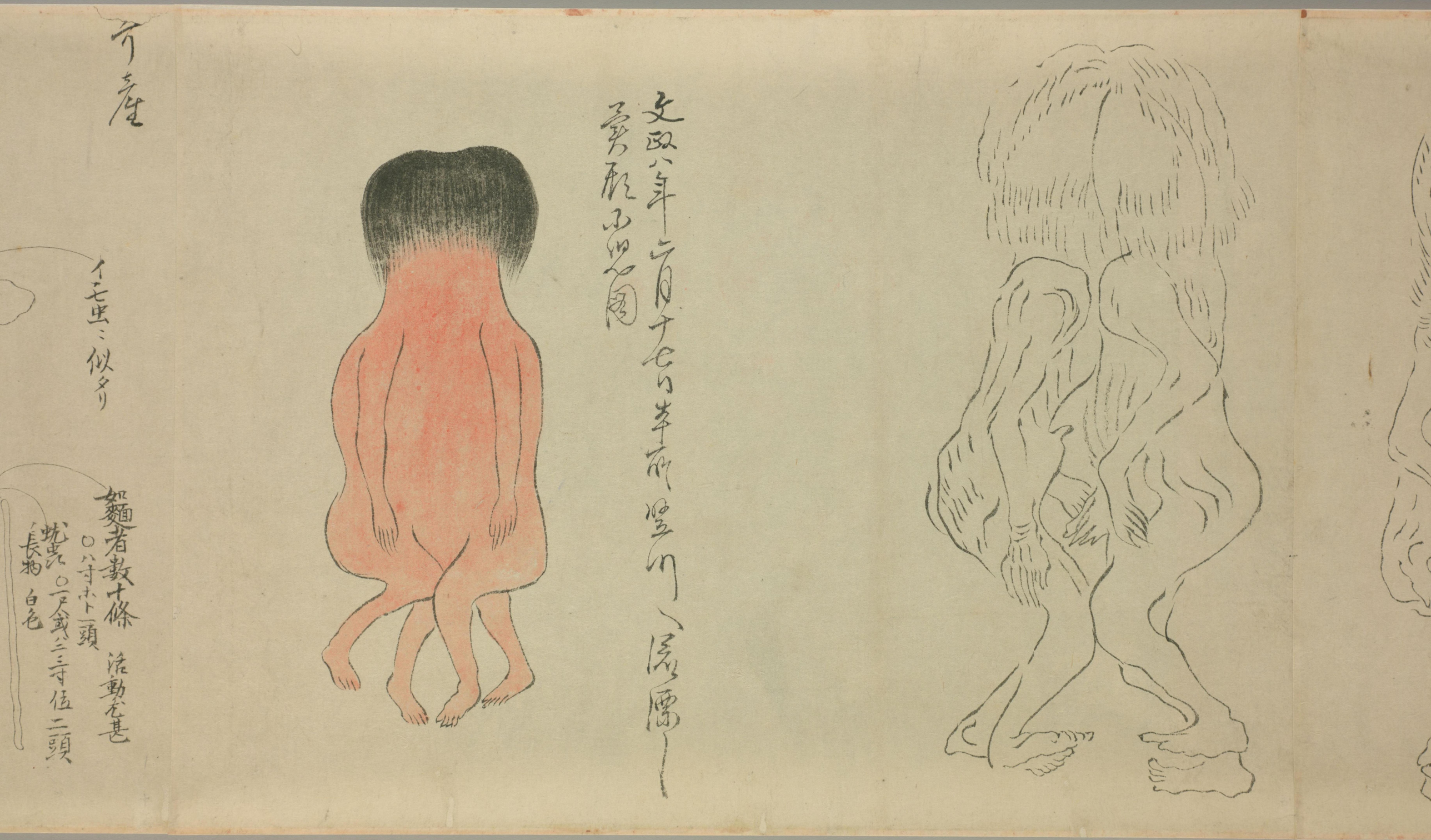

国立国会図書館　タイトル『畸形図』 請求記号 す-105

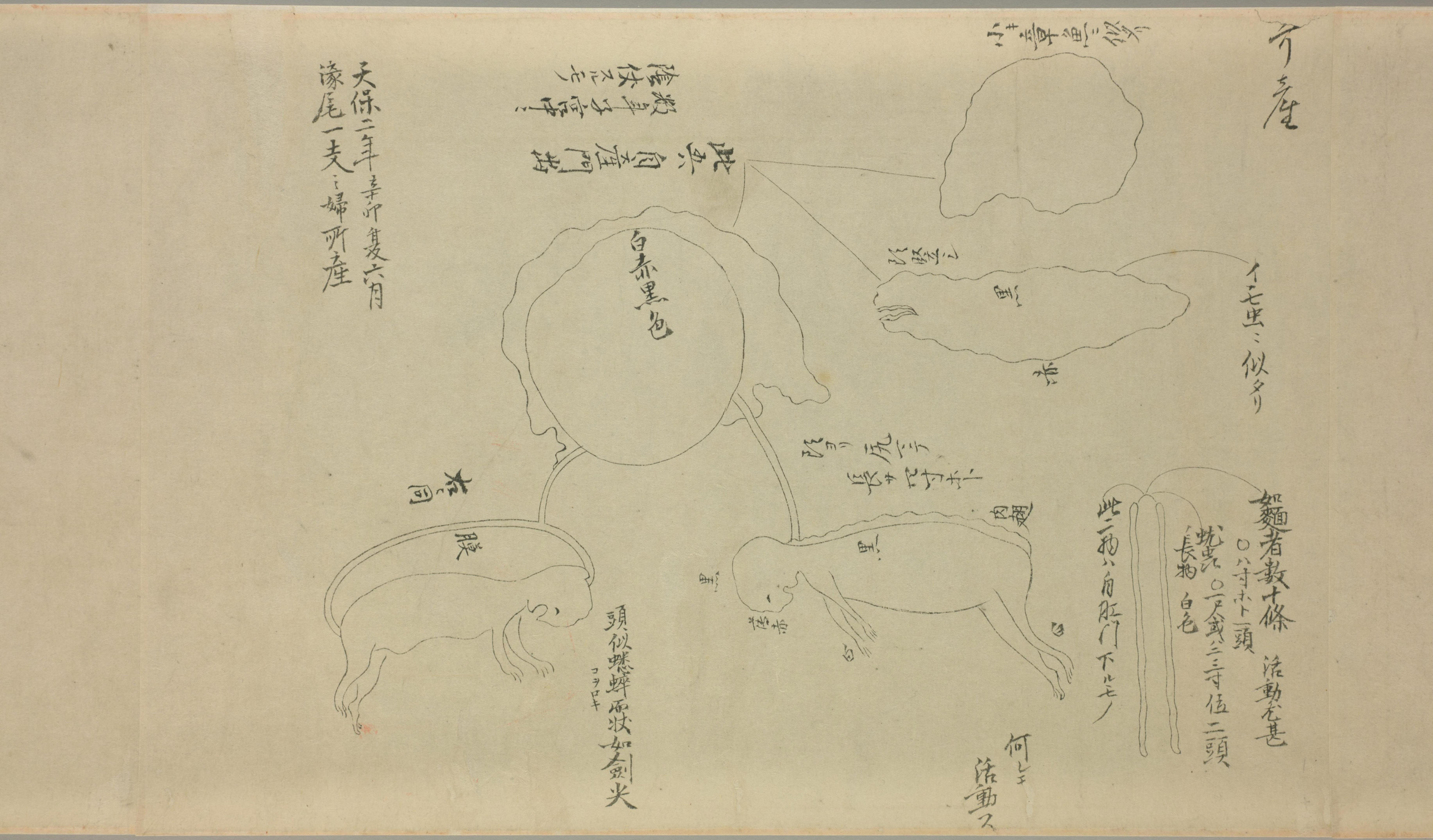

国立国会図書館　タイトル『畸形図』 請求記号 す-105

此書版燒失ス故ニ今除書トス　和板一冊ナリ

治癆證十藥神書　古醫胡雲翱家傳　席文中日

胡氏子瞻傳子雲翱ニ傳

右葛可久十藥神書ノ内ニ此圖ニ似タル者　子光霽八十年間活數百人

アリ　可考

尚天保十子年豆州加茂郡久保村百姓

治左衛門ニ於テ一種ヲ以テ霧ヲ付書

の姿ヲ以テ日ニ山ニ在越來ニ

藥を出ラひ集の所ニ出賣ニて

あり候ヒ世ハ去寅八月中例の如く山ニ行

志れ山ニ行ハ如き人ニ山神ハ乃姿ニ戯ル事

ハ云ニ尚子八月二十三日月目ニて

うこ落せしハ如ク男子ニ至珍事ヲ付

その品を画き能き所ニ訴れ

バ其人ニ於テ此行ハ本城ニ送育

かの山ニつまし行　山神ニ渡し下

里人未見物ニ無ル世見世ヲ買ル故ニ於テ渡ル也

乙酉二月十九日八ツ時
業平橋御ニ死体
そ流れ来り小池
四日ニ足陰茎
陰門とも無し尤
赤子

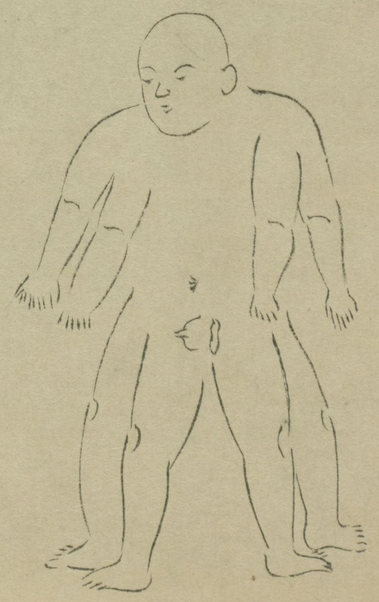

桑城魯馬主人写

松平下總守領分北勢桑名郡多度山之林麻
古野村百性平六妻五月十九日曉天男子
出生足四本男根武ヶ所外常の如し
但し前二足指六本ツ後足指四本ツ
御領主へ住進有し同月下旬此送師井山道従

松平下總守領分北勢桑名郡多度山之林麻
古野村百性平六妻五月十九日曉天男子
出生足四本男根武ヶ所外常の如し
但し前二足指六本ツ後足指四本ツ
御領主ヘ住進有之同月下旬御送師井山道從
德重元隨見届ニ上ニ就テ案遣旨云上ニ致尚し
以繪圖委處申達之事
時ノ口合ニ
左ハ仁ハ息子くとヤセとも
コノ子ちあるハ御シリ少とし子
四足
古野