

144
222

第十回統計書

明治三十九年度

熊本稅務監督局

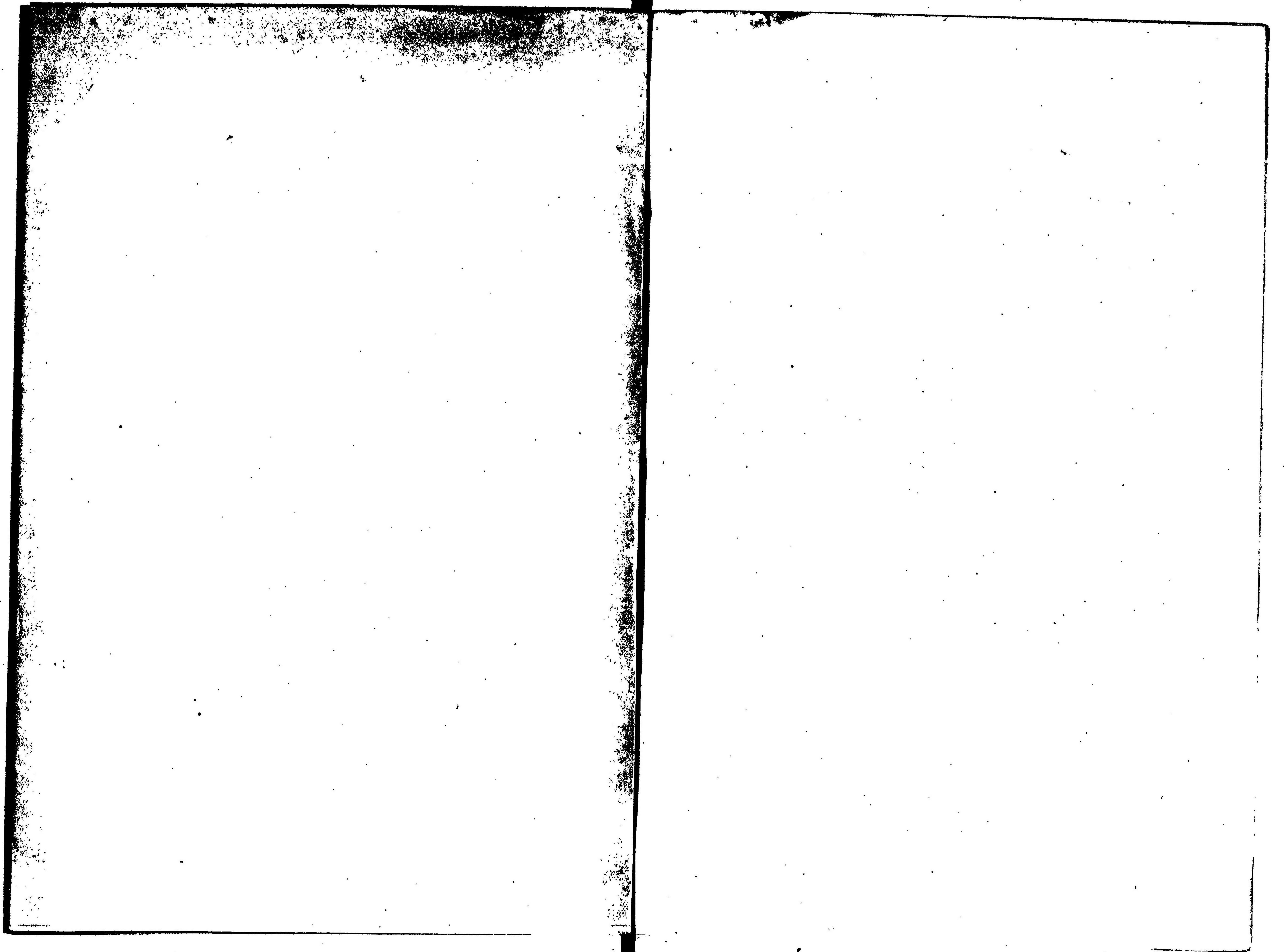

熊本稅務監督局第十回統計書

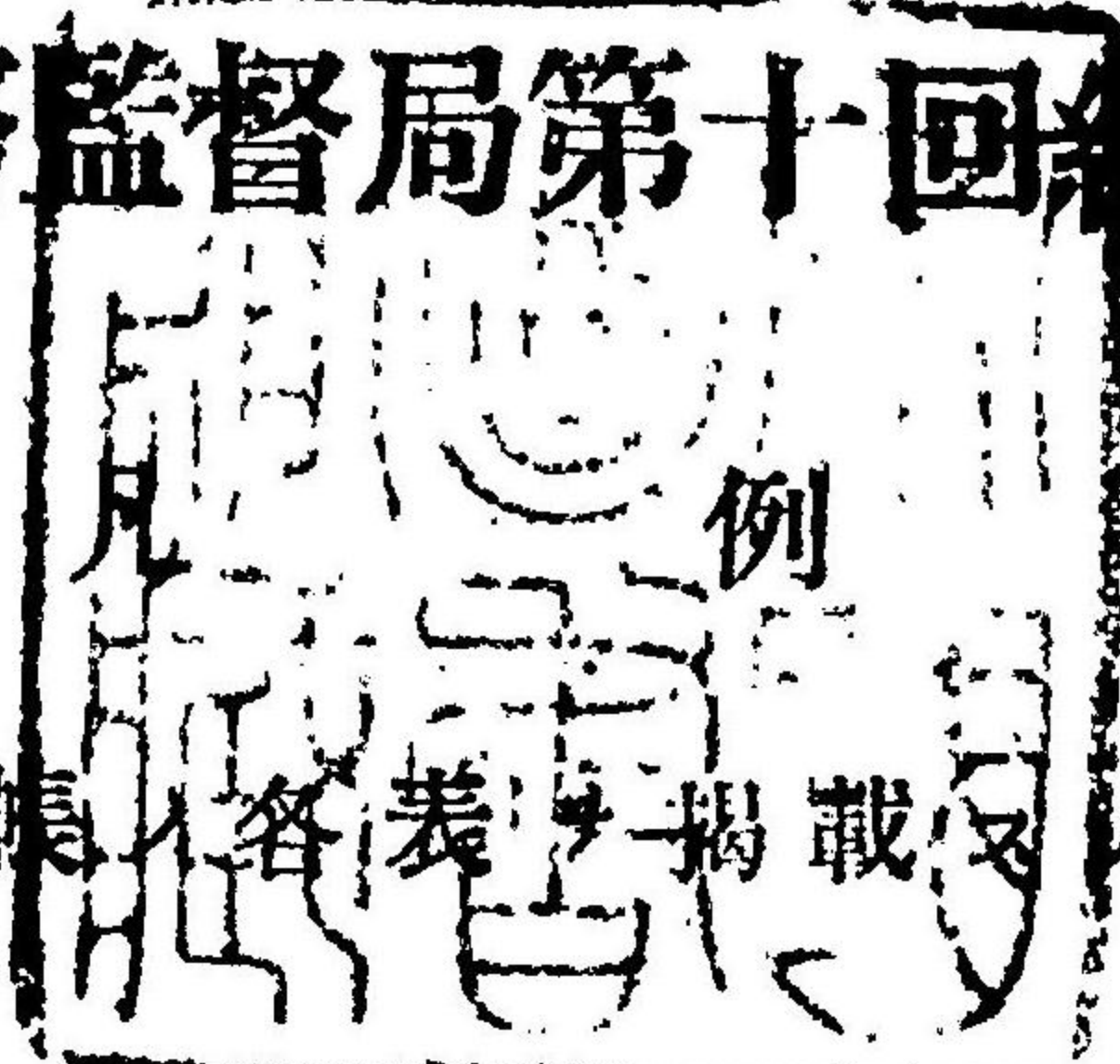

- 1 本書ハ稅務統計臺帳ノ各表ヲ掲載スルヲ以テ主眼ト
ス從テ其調査方法モ專ラ臺帳ノ規定ニ準據セリ然レ
モ其必要アルモノハ臺帳以外ノ諸表ヲ掲載セリ
- 2 本書ハ大概各郡市別ヲ以テ掲載セリト雖モ其ノ必要
ナキモノハ單ニ縣別又ハ全管ノミトセリ
- 3 諸表中課稅標準ニ稅率ヲ乘シ稅額ヲ算出シタルモノ
又ハ比例割合等ニハ四捨五入ノ法ヲ用ヒシモノアリ
故ニ合計ニ於テ符合セサルモノアリ

明治四十年十月

熊本稅務監督局經理部



熊本稅務監督局第十回統計書

目 次

總 覽

1	本局ノ位置及經緯度ノ極點	1
2	稅務署名稱位置管轄區域及局署ノ距離	2
3	面積戶口町村數	4
4	諸稅負擔額	6
5	租稅累年比較	8
6	租稅外累年比較	9
7	租稅調定額	10
8	租稅外調定額	12
9	租稅ノ賦課	14

地 租

10	有租地	16
11	免租地	40
12	年期地	48
13	地租増減	52
14	整理地	56
15	改良地	57
16	地價最高最低	58
17	土地取扱筆數	60
18	土地台帳謄本下付筆數及手数料	62
19	土地台帳登録稅	63
20	地稅納賦別人員	66

所得稅

21	第一種所得稅	68
22	第二種所得稅	69
23	第三種所得稅	70
24	第三種所得種類別	78
25	全 調查決定額	80
26	全 審查決定額	82
27	全 更定額 (所得金額四分ノ一減損ノ分)	88
28	全 (訴願訴訟ノ分)	92
29	第一種所得稅納額別人員	96
30	第三種全上	98

營業稅

31	營業稅	100
32	營業場數及稅額	104
33	營業稅審查決定額	112
34	營業稅法第二十九條ニ依ル更定額	116
35	營業稅納額別人員	120

相續稅

36	相續稅	124
37	相續開始數及課稅區分	131
38	相續稅納額別人員	134
39	全 審查決定	136
40	全 擔保種別	141
41	全 延納年賦額	142

通行稅

42	通行稅	143
----	-----	-----

酒稅

43	酒造稅	145
44	酒造稅免除	160
45	含有酒精容量度數別燒酎查定石高	176
46	酒造免許場數造石高區別	182
47	酒類持越石數	184
48	酒造稅納稅保證種別	188
49	犯則酒區分	194
50	清酒步合	196
51	燒酎步合	198
52	麴及醱製造高	199
53	酒精含有飲料稅	200

砂糖消費稅

54	甘蔗植付反別收穫高並ニ製糖高	202
55	砂糖製造人員場數	203
56	砂糖消費稅	204
57	輸入原料砂糖戻稅	208
58	砂糖消費稅徵收區分	209
59	砂糖消費稅擔保種別	210

醬油稅

60	醬油稅	213
61	醬油製造場數造石高區分	214
62	一月一日現在持越醬油石高	216
63	醬油步合	217
64	自家用醬油稅	218

賣藥營業稅

65	賣藥營業稅	220
----	-------	-----

66	賣藥稅免除.....	222
鑛業稅		
67	鑛業稅.....	224
68	砂金採取地稅.....	227
取引所稅		
69	取引所稅.....	227
骨牌稅		
70	骨牌稅.....	228
織物消費稅		
71	織物製造仲買小賣戶數.....	230
72	織物消費稅.....	232
73	全免稅價格.....	236
74	全徵收區分.....	238
稅印押捺		
75	稅印押捺.....	240
徵收		
7	租稅ノ徵收 (本年度分).....	241
77	租稅ノ徵收 (既往年度).....	245
78	租稅外徵收 (本年度分).....	247
79	租稅外徵收 (既往年度).....	251
80	租稅收入歩合.....	253
81	國稅滯納處分.....	256
犯則		
82	間稅犯則.....	269
83	酒造稅法犯則.....	271
84	印紙稅法犯則.....	274

85	酒造稅法犯則人員條項別.....	277
檢 查		
86	土地檢查成績.....	279
87	土地檢查監督成績.....	280
88	間稅檢查成績.....	281
89	間稅檢查監督成績.....	282
庶務		
90	印紙賣下商及賣捌人員.....	283
91	職員表.....	284
92	文書件數.....	291
93	徵收費.....	294
雜		
94	物價表.....	296
95	會社數.....	299
96	酒類輸出入.....	300
97	酒類消費高.....	306
98	縣稅ノ徵收.....	312
99	縣稅滯納處分.....	313
100	外國人員數.....	314

分 區 稅 國 度 年 九 十 三

管 全

縣 本 熊

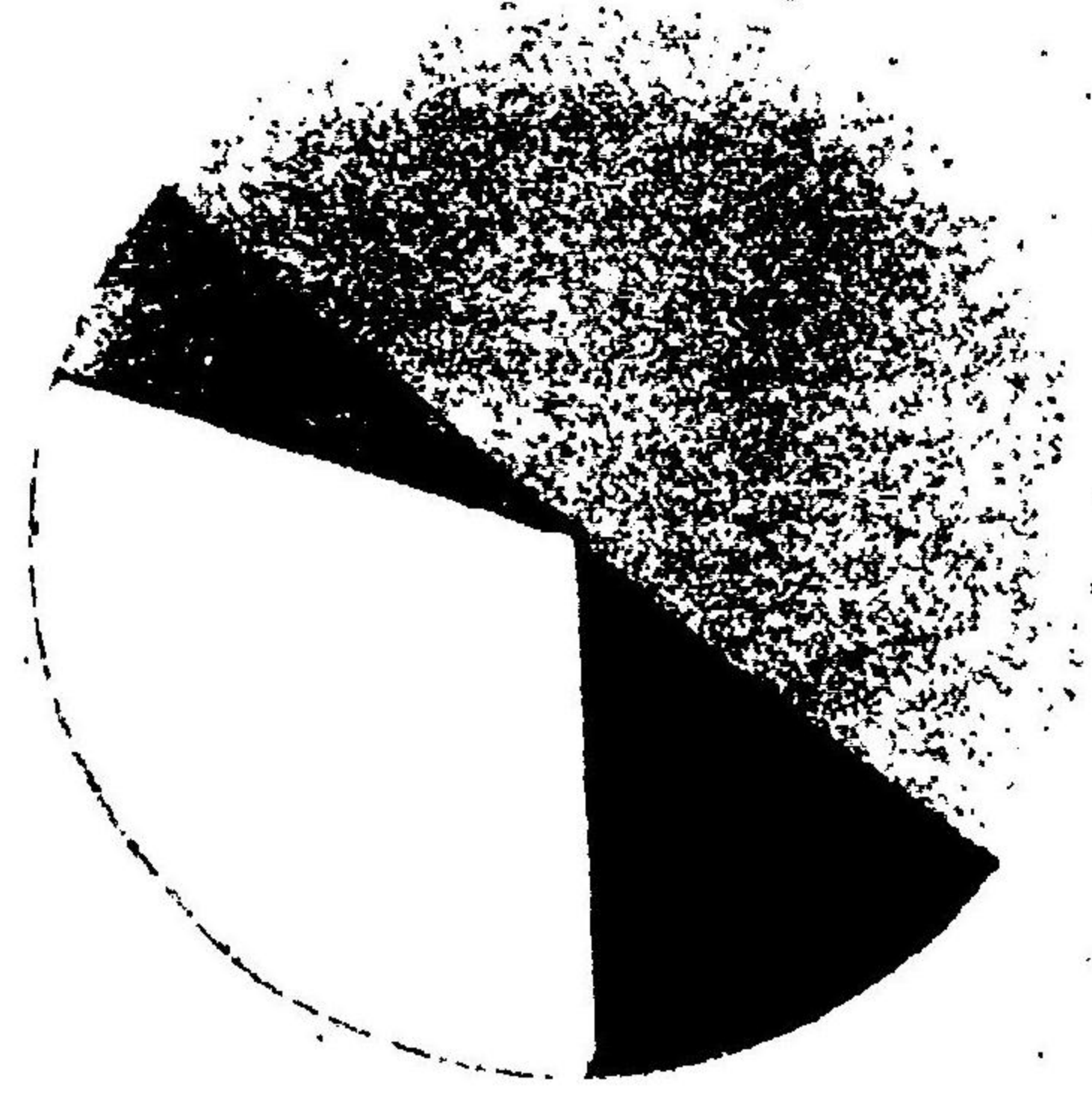

縣 岡 福

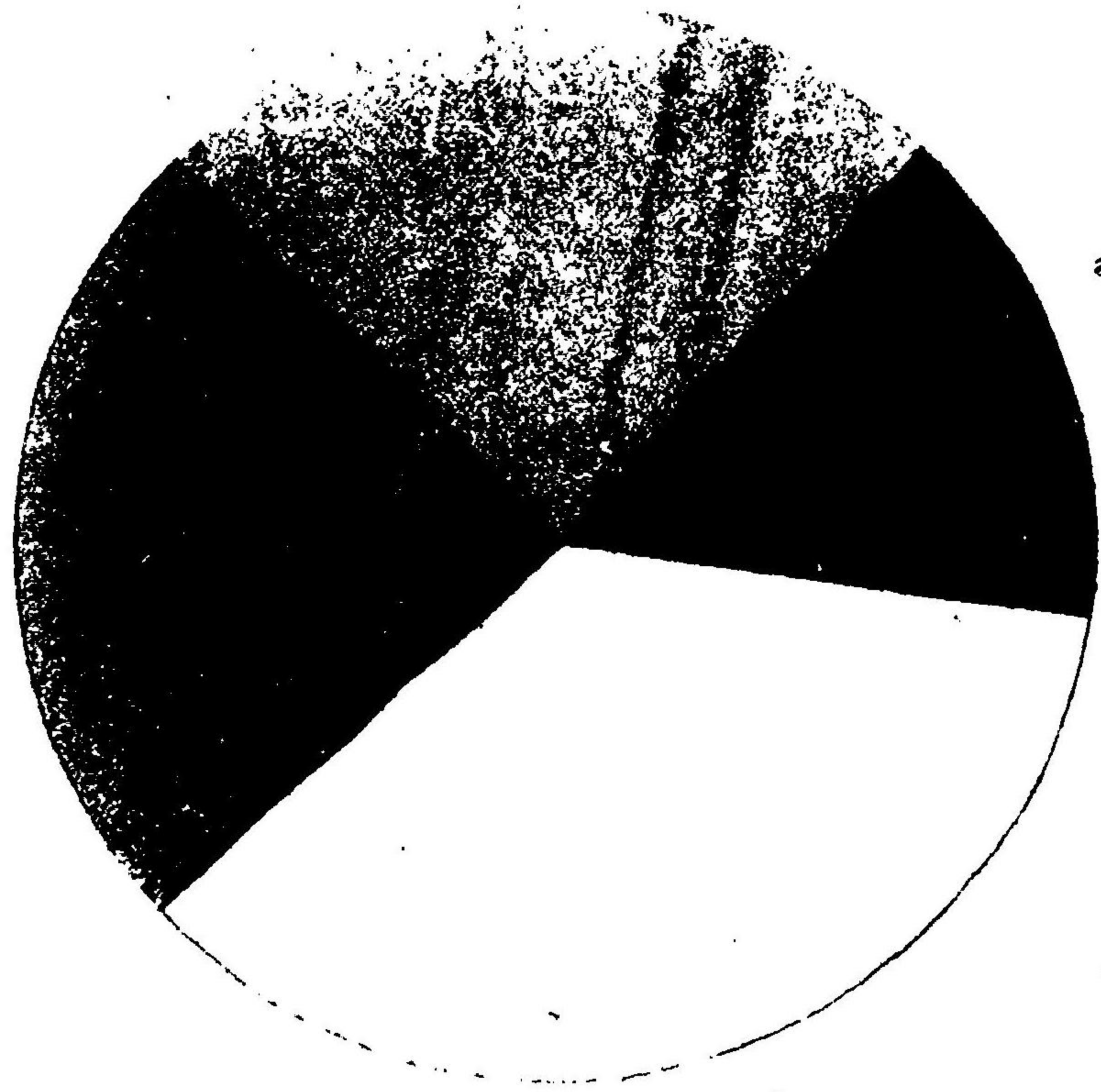

縣 分 大



其他諸稅ハ賣藥稅、鑛業稅、取引稅、砂利消費稅、通行稅、和
續稅、雜物消費稅ヲ合算シタ
ルモノ

國縣市町村稅比較

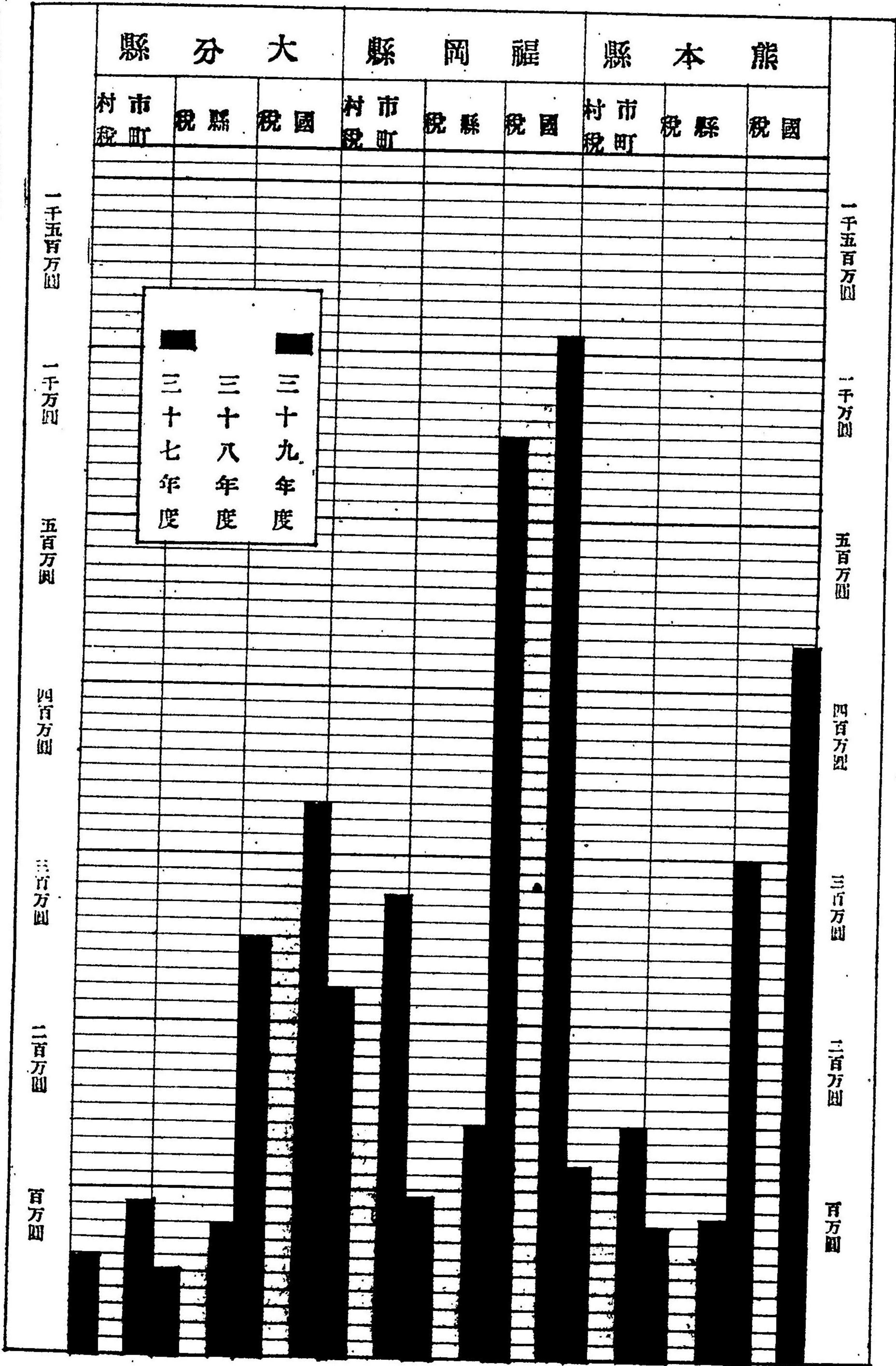

三 十 九 年 國 稅 滯 納 度

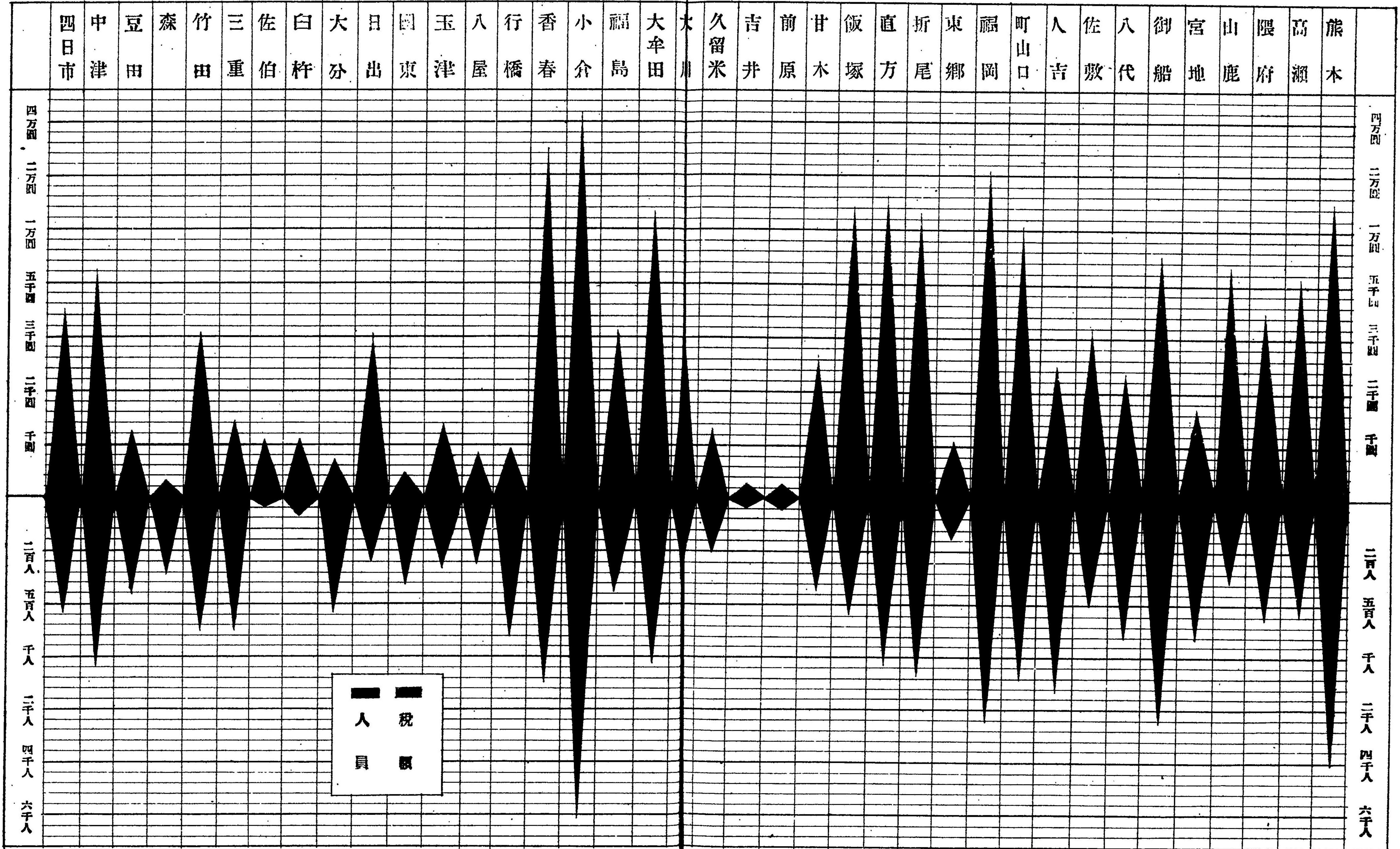

稅 額
 人 員

四万圓
 二万圓
 一万圓
 五千圓
 三千圓
 二千圓
 千圓
 二百人
 五百人
 千人
 二千人
 四千人
 六千人

四万圓
 二万圓
 一万圓
 五千圓
 三千圓
 二千圓
 千圓
 二百人
 五百人
 千人
 二千人
 四千人
 六千人

調定額百圓當徵收費

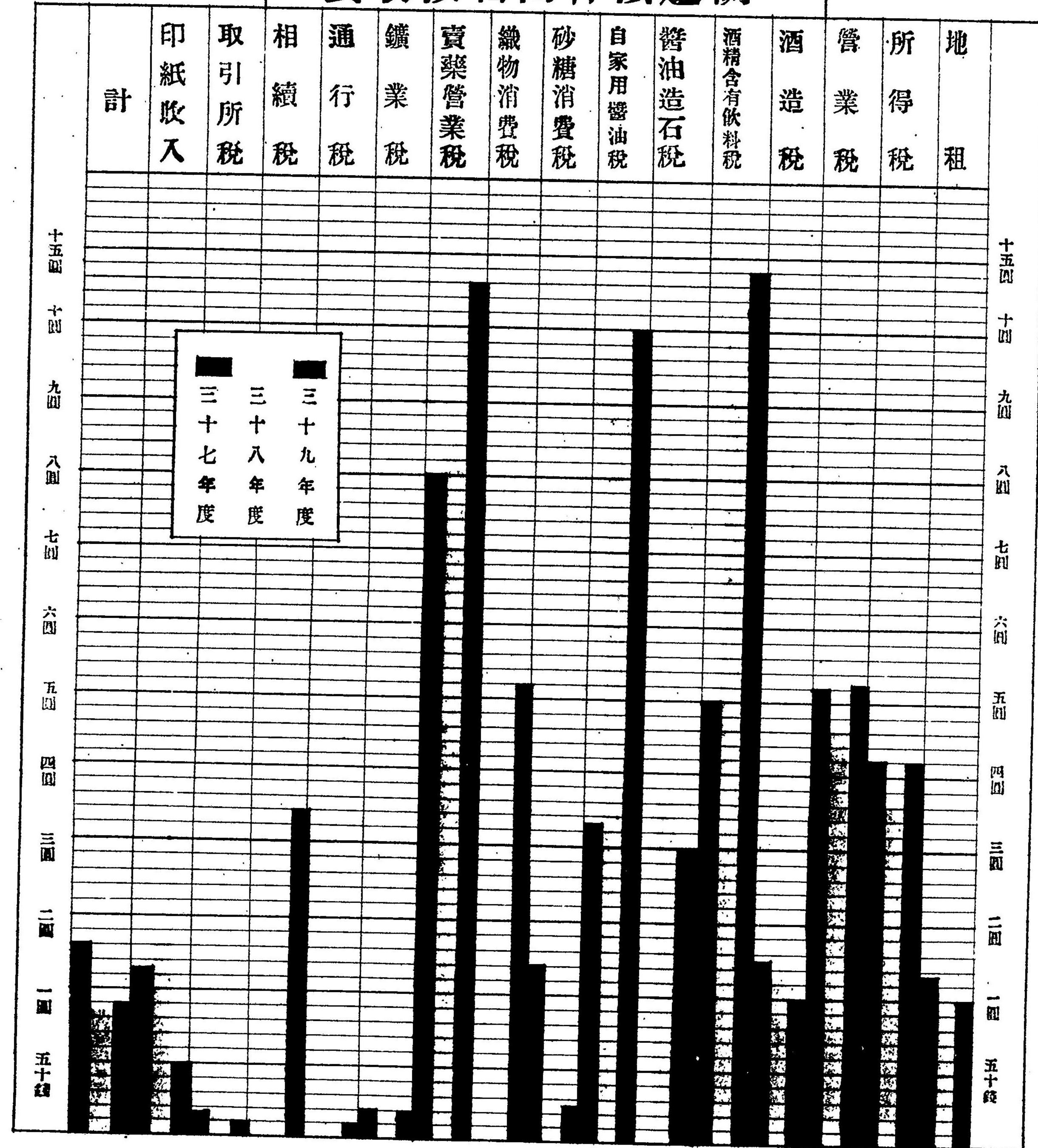

1 本局ノ位置及經緯度ノ極點

在 應 地		經 緯 度				極 點	
地 名	經 緯 度	方 位	地 名	度 數	方 位	地 名	度 數
肥 後 國		熊本縣					
		東	阿蘇郡野尻村	東經 131,38	南	球磨郡鹿田村	北緯 32,07
		西	天草郡魚丸村	全 129,59	北	阿蘇郡北小國村	全 33,11
熊 本 市	東經 130,42	福岡縣					
		東	築上郡東吉富村	東經 131,09	南	三池郡玉川村	北緯 32,50
		西	糸島郡福吉村	全 139,59	北	企救郡東郷村	全 33,58
山 崎 町	北經 33,46	大分縣					
		東	南海郡東中浦村	東經 132,05	南	南海郡名護屋村	北緯 32,43
		西	日田郡夜明村	全 130,47	北	東國東郡伊美村	全 33,41

2 稅務署名稱位置管轄區域及局署ノ距離					
名稱	位置	管轄區域	局署ノ距離		
			汽車路	陸路	海路
熊本縣					
熊本稅務署	熊本	熊本市, 鹿野郡, 宇土郡	-----	-----	-----
高瀬稅務署	全 玉名郡高瀬町	玉名郡	15,10	1,02	-----
隈府稅務署	全 菊池郡隈府町	菊池郡	-----	5,26	-----
山鹿稅務署	全 鹿本郡山鹿町	鹿本郡	5,40	6,01	-----
宮地稅務署	全 阿蘇郡宮地町	阿蘇郡	-----	12,30	-----
御船稅務署	全 上益城郡御船町	上益城郡, 下益城郡	-----	4,18	-----
八代稅務署	全 八代郡八代町	八代郡	22,04	0,25	-----
佐敷稅務署	全 葦北郡佐敷町	葦北郡	21,75	0,16	23,00
人吉稅務署	全 球磨郡人吉町	球磨郡	21,75	6,14	23,00
町山口稅務署	全 天草郡本渡町	天草郡	-----	0,16	17,00
福岡縣					
福岡稅務署	筑前國福岡市	福岡市, 船屋郡, 早良郡, 筑紫郡	71,60	0,26	-----
東鄉稅務署	全 宗像郡東鄉村	宗像郡	91,30	1,18	-----
折尾稅務署	全 遠賀郡折尾村	遠賀郡	101,31	0,26	-----
直方稅務署	全 鞍手郡直方町	鞍手郡	110,21	0,26	-----
飯塚稅務署	全 嘉穗郡飯塚町	嘉穗郡	49,20	0,26	-----
甘木稅務署	全 朝倉郡甘木町	朝倉郡	49,20	5,26	-----
前原稅務署	全 糸島郡前原町	糸島郡	71,69	6,05	-----
吉井稅務署	筑後國浮羽郡吉井町	浮羽郡	49,20	7,07	-----

名稱	位置	管轄區域	局署ノ距離		
			汽車路	陸路	海路
久留米稅務署	筑後國久留米市	久留米市, 三井町	49,20	0,26	-----
大川稅務署	全 三潁郡大川町	三潁郡	37,07	3,36	-----
大牟田稅務署	全 三池郡大牟田町	三池郡, 山門郡	28,60	0,26	-----
福島稅務署	全 八女郡福島町	八女郡	41,60	2,24	-----
小倉稅務署	豐前國小倉市	小倉市, 門司市, 企救郡	111,41	0,26	-----
香春稅務署	全 田川郡香春町	田川郡	121,64	1,16	-----
行橋稅務署	全 京都郡行橋町	京都郡	126,63	0,26	-----
八屋稅務署	全 筑上郡八屋町	筑上郡	139,26	0,62	-----
大分縣					
玉津稅務署	豐後國四國東郡玉津町	西國東郡	154,46	2,31	-----
國東稅務署	全 東國東郡國東町	東國東郡	154,46	11,08	-----
日出稅務署	全 速見郡日出町	速見郡	154,46	9,77	-----
大分稅務署	全 大分郡大分町	大分郡	-----	31,13	-----
臼杵稅務署	全 北海部郡臼杵町	北海部郡	-----	34,13	-----
佐伯稅務署	全 南海部郡佐伯町	南海部郡	-----	39,09	-----
三重稅務署	全 大野郡三重町	大野郡	-----	26,23	-----
竹田稅務署	全 直入郡竹田町	直入郡	-----	20,10	-----
森稅務署	全 玖球郡森町	玖球郡	49,20	19,32	-----
豆田稅務署	全 日田郡豆田町	日田郡	94,20	12,11	-----
中津稅務署	豐前國下毛郡中津町	下毛郡	143,34	0,31	-----
四日市稅務署	全 宇佐郡四日市町	宇佐郡	151,74	1,26	-----

3 面積戸口町村數							
三十九年十二月三十一日							
郡市名	面積	戸數	人口	町數	村數	大字數	一万里=付人口
熊本縣							
熊本	36	14,604	56,084	138	155,788
鹿託	16,89	25,248	146,841	4	46	118	8,694
宇土	9,00	8,405	47,704	2	10	53	5,300
玉名	25,50	23,276	133,128	5	38	174	5,024
鹿本	22,21	14,149	80,202	3	24	112	3,611
菊池	32,13	14,315	76,873	2	23	108	2,392
阿蘇	52,50	14,833	81,157	4	22	121	984
上益城	44,90	14,665	81,677	3	25	128	1,819
下益城	19,06	12,985	78,539	3	15	134	4,117
八代	41,42	14,866	97,340	3	28	63	2,350
埴北	33,90	10,101	63,479	2	9	56	1,573
球磨	98,18	13,776	76,745	1	24	27	782
天草	57,26	33,911	190,379	3	60	40	3,324
計	484,31	215,157	1,210,148	35	328	1,302	2,499
福岡縣							
福岡	36	10,907	76,146	211,516
早良	9,80	5,417	34,355	2	10	55	3,505
粕屋	15,87	9,835	56,578	1	18	87	3,565
筑紫	17,25	13,149	78,881	2	20	135	4,572
宗像	10,07	7,995	49,439	3	14	60	4,909
遠賀	15,65	23,906	115,906	5	12	88	7,406
鞍手	16,48	15,753	80,632	3	16	72	4,892
嘉穂	22,71	18,938	85,524	2	17	118	3,765
朝倉	22,67	13,405	88,025	2	24	121	3,882
未田	15,04	9,969	57,757	1	18	114	3,840
久留米	18	5,114	32,656	181,422
浮羽	5,98	9,648	58,314	2	14	53	9,751
三井	9,23	14,036	84,481	3	21	94	9,153
三井	7,15	16,446	103,641	2	20	111	14,495
八女	14,79	19,562	117,716	2	28	123	7,959
山門	5,37	14,055	87,256	2	21	115	16,248
池倉	4,29	14,411	91,609	2	12	52	21,354
小倉	15	4,633	27,725	18,483

郡市名	面積	戸數	人口	町數	村數	大字數	一万里=付人口
企救	10,30	10,530	55,024	15	69	5,342
田川	13,29	15,563	80,442	1	18	40	6,053
京都	11,15	10,665	63,948	1	20	141	5,733
筑上	11,34	11,512	68,939	3	19	124	6,079
門司	15	14,413	49,234	828,220
計	239,27	289,092	1,044,228	39	337	1,772	6,872
大分縣							
四國東	15,86	8,557	49,705	2	17	50	3,134
東國東	23,64	11,754	61,206	4	16	78	2,539
速見	35,67	14,600	74,508	6	15	55	2,089
下毛	33,34	14,047	75,094	1	25	80	2,252
大分	20,77	21,983	121,560	3	32	147	4,082
北海部	20,85	10,211	94,142	2	26	85	4,508
南海部	39,46	14,478	81,763	1	23	81	2,072
大野	65,02	14,880	76,757	2	29	162	1,182
直入	25,22	8,981	44,385	2	15	68	1,260
杵玖	37,73	5,427	30,957	1	7	26	820
日田	45,25	10,938	67,461	1	18	52	1,190
宇佐	27,48	13,695	76,743	3	24	222	2,798
計	409,30	155,551	854,281	28	250	1,115	2,087
合計	1,132,88	660,700	3,708,657	102	915	4,189	3,273
三十八年	1,132,48	641,323	3,048,983	96	927	4,273	3,222
三十七年	1,132,48	641,568	3,669,100	96	927	4,275	3,240
三十六年	1,132,60	638,460	3,621,864	96	927	4,445	3,198
三十五年	1,132,60	636,745	3,625,493	97	925	4,453	3,201
三十四年	1,132,60	634,192	3,562,935	94	930	4,101	3,146

大分縣ノ戸數人口ハ三十六年末ノ現在ナリ

4 諸稅負擔額 (調定額) 三十九年度									
署名	國稅	縣稅	市稅	町村稅	計	一人別負擔額	百分比		
							國稅	縣稅	市町村稅
熊本縣									
熊本	334,300,204	41,726,820	75,535,430		451,562,454	8,050	74	9	14
鹿野	444,681,192	95,449,050		143,932,610	684,062,852	4,660	65	14	21
宇土	128,824,238	34,878,660		66,214,815	229,917,713	4,820	56	15	29
計	907,805,634	172,054,530	75,535,430	210,147,425	1,365,543,019	5,440	66	13	21
高瀬	452,010,239	106,481,240		156,672,954	715,164,433	5,370	68	15	22
隈府	369,038,425	75,828,460		112,319,546	555,086,431	6,960	66	14	20
山鹿	414,725,376	54,003,358		109,251,380	577,978,124	7,200	72	9	19
宮地	312,451,993	58,968,900		101,297,037	472,717,930	5,820	66	12	22
上益城	506,196,761	78,711,890		88,269,767	673,178,418	8,240	75	12	13
下益城	325,225,618	68,264,380		93,211,633	486,702,611	6,190	67	14	19
計	831,423,379	146,976,250		181,481,400	1,169,881,029	7,230	72	13	15
八代	306,949,530	69,994,490		129,204,004	506,148,024	5,200	61	14	25
佐吉	110,425,029	36,975,870		62,501,391	209,902,290	3,300	53	18	29
山口	305,358,225	57,032,045		82,557,601	444,979,071	5,900	68	13	19
計	302,132,566	57,216,750		167,634,922	566,984,238	2,990	55	17	30
熊本縣計	4,313,249,496	875,530,893	75,535,430	1,313,067,870	6,577,383,689	5,440	66	13	21
熊本縣									
福岡縣									
福岡	425,991,074	60,347,310	104,601,410		590,939,794	7,760	72	10	18
早良	359,786,462	58,392,890		107,947,550	526,126,902	9,300	68	11	21
筑紫	246,719,070	35,809,520		58,222,530	340,751,160	9,910	72	11	17
計	329,565,918	62,535,830		110,462,830	511,564,578	6,480	65	12	23
東郷	1,362,062,614	217,085,550	104,601,410	285,632,960	1,969,382,434	8,010	69	11	20
折尾	299,727,173	45,382,840		69,387,690	414,497,903	8,590	73	11	16
直方	482,629,653	108,657,370		210,970,820	802,263,843	6,930	60	14	26
飯塚	436,078,717	79,773,642		181,025,761	696,878,110	8,640	68	11	26
甘木	671,455,947	85,965,720		211,887,833	969,309,550	11,360	69	9	22
前原	393,366,643	61,140,440		136,641,976	591,149,059	6,720	67	10	23
井	283,042,730	62,743,715		113,639,663	459,426,114	7,550	62	14	24
久留米	422,316,210	50,500,590		103,347,060	576,163,860	9,880	73	9	18
三井	155,062,681	26,291,180	51,501,740		232,855,601	7,140	67	11	22
計	532,310,352	69,614,050		145,940,788	747,865,190	8,850	72	9	19
熊本縣計	687,573,033	95,903,230	51,501,740	145,940,788	980,720,791	6,670	70	10	20

署名	國稅	縣稅	市稅	町村稅	計	一人別負擔額	百分比		
							國稅	縣稅	市町村稅
大川	1,342,552,220	89,139,937		167,376,420	1,500,008,577	15,420	89	6	11
山門	807,244,319	70,181,339		123,478,341	1,000,903,999	11,470	81	7	12
三池	435,300,752	61,383,490		123,340,447	620,033,659	6,770	70	10	20
計	1,242,554,071	131,564,829		246,818,788	1,620,937,688	9,060	77	8	15
扇島	592,733,960	86,378,560		169,757,407	648,869,927	5,510	81	13	26
小倉	58,149,850	24,021,250			134,316,250	4,840	43	18	34
小門司	810,135,812	66,241,480	52,145,150		1,008,522,442	20,430	80	7	13
企救	2,061,795,211	52,183,270	129,501,410	95,888,190	2,209,868,071	40,110	93	2	5
計	2,930,080,873	142,446,000	181,646,560	95,888,190	3,350,061,623	25,360	87	4	9
香春	393,578,533	72,725,480		135,060,560	602,364,573	7,490	65	12	23
行橋	296,440,914	55,900,550		99,047,110	451,388,474	7,060	66	12	22
八束	291,162,830	56,053,700		98,429,000	445,645,590	6,400	65	13	22
計	11,927,155,927	1,441,364,213	337,749,710	2,471,758,280	16,178,028,130	9,830	73	9	18
大分縣									
津	210,235,168	41,980,210		50,272,810	302,488,188	6,060	70	14	16
東	226,015,603	58,166,210		116,856,425	401,038,244	6,550	64	15	20
日出	360,595,435	77,476,641		82,782,705	520,854,781	6,990	70	14	16
大分	499,664,555	112,468,250		116,081,983	728,214,788	5,990	69	15	16
杵	243,371,206	72,627,635		68,435,296	384,434,137	4,080	63	19	18
佐伯	138,669,544	58,142,030		64,968,672	261,780,247	3,200	53	22	25
三	300,543,461	82,558,310		98,209,487	541,311,258	7,050	67	15	18
竹田	262,873,330	47,056,625		45,697,063	355,027,018	8,030	74	13	13
森	164,306,361	30,533,150		64,571,883	249,411,394	8,056	66	12	22
豆田	220,555,620	36,640,930		67,169,065	324,366,615	4,810	68	11	21
中津	314,281,595	74,670,970		74,919,458	463,872,023	6,870	68	16	16
四日市	336,998,267	89,664,780		65,920,313	492,583,360	6,420	68	18	14
計	3,338,113,151	783,085,741		905,825,103	5,027,024,055	5,890	65	16	19
合計	19,578,512,574	3,099,980,847	412,285,140	4,600,711,314	27,782,495,800	7,490	71	11	18
三十八年	16,924,931,285	2,578,650,520	366,755,407	4,030,868,273	23,901,195,485	6,550	71	11	18
三十七年	12,724,054,197	2,332,206,538	290,258,492	3,750,894,207	19,106,413,434	5,210	68	12	22
三十六年	10,110,112,416	2,966,395,206	409,211,180	4,779,674,812	18,265,293,614	5,020	55	16	29
三十五年	11,661,180,876	2,587,631,160	514,483,933	4,818,603,418	20,571,299,387	5,675	57	17	26
三十四年	10,553,967,974	3,766,615,223	331,822,241	4,406,729,700	18,647,155,144	5,284	57	17	26

稅目	四十年 度	三十九年 度	三十八年 度	三十七年 度	三十六年 度
地 租	6,454,393,824	6,488,101,911	6,209,774,416	4,787,001,032	3,737,719,013
田 租	4,660,070,524	4,632,942,865	4,409,613,892	3,460,482,420	2,819,440,287
烟 租	-----	-----	-----	-----	580,325,494
郡村宅地租	550,778,448	550,749,825	550,386,325	418,562,465	226,948,367
市街宅地租	161,569,155	163,147,913	161,689,198	65,483,847	41,772,237
雜 地 租	1,081,600,602	1,090,875,936	1,087,801,026	848,462,302	69,855,628
災害地租延納	375,095	374,772	263,975	-----	-----
所 得 稅	1,632,033,674	1,725,768,136	1,514,972,942	922,531,502	523,415,263
營 業 稅	1,048,580,183	1,038,626,412	954,844,318	622,315,588	343,418,757
酒 稅	6,445,823,260	7,125,670,113	6,025,941,826	5,472,346,885	4,956,519,931
酒 造 稅	6,439,540,456	7,124,687,218	6,023,911,821	5,458,105,405	4,956,051,011
酒精及酒精 含有飲料稅	6,282,804	982,895	2,029,505	14,240,480	468,950
醬 油 稅	373,601,119	514,368,580	459,824,390	479,123,910	277,774,021
醬油造石稅	252,207,119	390,615,080	362,198,390	351,989,410	273,475,021
自家用醬油稅	121,394,000	123,673,500	127,626,000	128,034,500	4,299,000
雜物消費稅	291,929,000	1,067,220	129,760	10,920	-----
砂糖消費稅	380,279,000	1,841,840,740	1,028,268,360	114,081,800	2,868,430
賣藥營業稅	13,411,000	14,327,500	14,445,450	12,793,380	10,628,170
礦 業 稅	437,436,190	531,965,250	448,127,405	279,425,620	241,816,921
礦 產 稅	270,275,190	275,811,560	273,617,205	171,547,400	175,299,931
探掘礦區稅	131,752,000	118,999,010	140,327,350	104,053,470	66,517,240
試掘礦區稅	34,672,000	26,251,730	33,403,120	-----	-----
砂金採取地稅	737,000	902,950	679,780	824,750	-----
取 引 所 稅	30,714,000	54,307,592	31,905,740	10,437,970	15,380,580
舊 稅 追 納	-----	-----	-----	219,000	-----
通 行 稅	152,241,740	157,120,340	152,241,740	22,726,640	-----
相 續 稅	40,956,549	85,265,560	35,961,760	-----	-----
鹽 稅	-----	82,920	18,573,170	-----	-----
合 計	17,301,399,539	19,578,518,574	16,924,931,285	12,724,054,197	10,110,112,416

科 目	四十年 度	三十九年 度	三十八年 度	三十七年 度	三十六年 度
印 紙 收 入	679,090,950	1,089,790,326	949,371,196	721,342,606	633,865,404
收 入 印 紙	677,047,000	763,307,636	637,515,696	708,661,206	633,661,204
現 金 收 入	2,043,950	326,482,690	311,855,300	13,181,406	204,200
免 許 及 手 數 料	5,077,700	3,863,500	4,878,810	5,109,900	5,372,570
手 數 料	5,077,700	3,863,500	4,878,810	5,109,900	5,372,570
贈 與 及 沒 收 金	37,899,555	26,640,240	48,752,210	33,506,180	31,440,275
同 稅 國 稅 犯 則 者 納 金	37,899,555	26,640,240	48,752,210	33,506,180	31,440,275
辨 償 及 違 約 金	685,932	648,851	1,006,000	971,449	692,816
辨 償 金	354,215	607,851	362,000	724,499	588,516
違 約 金	331,717	41,000	644,000	246,950	104,299
雜 入	150,372	75,637	132,726	210,639	107,760
返 納 金	150,372	75,637	132,726	210,639	107,760
官 吏 遺 族 扶 助 法 納 金	1,180,440	1,180,269	1,099,404	1,081,669	1,121,396
官 吏 遺 族 扶 助 法 納 金	1,180,440	1,180,269	1,099,404	1,081,669	1,121,396
計	724,084,949	1,122,198,879	1,005,240,346	762,722,434	672,600,221
物 品 拂 下 代	93,431	96,234	72,978	37,524	109,791
物 品 拂 下 代	93,431	96,234	72,978	37,524	109,791
合 計	724,178,380	1,122,295,107	1,065,313,324	762,819,958	672,710,012

7

租稅調定額

三十九年度

署名	地租	所得税	營業稅	酒稅	醬油稅	賣場稅	礦業稅	其他ノ諸稅	計	一人當稅額
熊本縣										
熊本	49,146,574	69,017,100	60,111,140	63,282,050	51,159,210	1,123,000	33,150	40,427,680	334,300,204	5,900
熊	275,807,480	49,797,160	18,150,120	84,103,082	13,379,710	720,500	2,723,120	444,681,192	3,030
本	79,530,398	11,534,750	8,576,970	14,127,280	5,780,110	181,000	9,093,730	128,824,338	2,710
高	404,484,712	130,349,030	56,838,230	161,512,412	70,319,030	2,024,500	33,150	52,244,530	907,805,634	3,620
限	271,952,956	38,035,030	9,279,960	110,100,520	12,106,640	1,250,000	4,834,120	4,451,010	452,010,239	3,400
山	210,342,165	22,758,860	9,446,790	118,446,630	6,845,450	198,500	8,400	1,891,630	369,938,425	4,810
宮	203,548,770	25,143,970	14,003,240	162,814,980	6,667,970	434,500	62,460	2,049,480	414,725,376	5,170
御	124,386,803	23,132,940	7,787,690	150,323,320	5,540,590	113,500	271,960	594,290	312,451,093	3,860
船	216,031,145	27,486,240	7,904,320	247,317,380	5,204,060	302,500	229,350	1,721,760	506,195,761	6,200
八	190,426,158	22,493,340	6,206,110	96,496,960	6,970,950	369,000	2,259,100	325,226,618	4,520
代	406,467,303	49,934,580	14,110,430	343,914,340	12,175,010	671,500	229,350	3,980,860	831,423,379	5,190
佐	162,453,110	51,616,260	18,082,280	64,661,390	6,963,730	384,500	591,900	2,196,300	306,949,530	3,150
人	61,147,274	15,427,320	7,380,750	18,194,530	4,310,680	165,500	815,550	2,983,420	110,425,029	1,740
町	132,783,005	15,493,770	7,526,390	139,655,510	5,695,100	239,000	3,686,270	309,180	305,388,225	3,980
計	160,217,936	20,831,610	12,606,340	74,051,080	13,717,030	568,000	17,549,140	2,691,430	302,132,566	1,590
福岡縣	2,137,774,088	292,772,376	187,062,100	1,343,574,712	144,341,230	6,049,500	28,082,300	73,592,190	4,313,249,496	3,560
福岡	37,284,316	60,035,400	64,830,170	210,637,186	35,671,690	379,500	581,960	16,570,852	425,991,074	5,590
早	149,962,902	15,554,190	4,813,110	158,013,580	6,590,000	323,500	22,498,410	2,010,790	359,786,462	6,360
井	97,300,750	10,512,450	5,143,450	125,788,850	6,463,430	108,500	1,037,120	364,510	246,719,060	7,180
井	192,513,838	20,693,170	10,385,250	87,424,190	14,130,680	476,000	1,127,680	2,310,110	329,565,918	4,180
東	477,077,286	106,795,710	85,671,080	581,863,806	62,864,800	1,287,500	25,245,170	21,256,262	1,362,062,514	5,540
折	114,361,223	9,741,590	5,777,880	151,987,850	14,779,900	103,000	2,339,540	636,190	299,727,173	6,060
直	161,085,943	113,531,260	56,787,970	89,641,920	25,265,080	238,000	32,697,240	3,182,240	482,629,653	4,350
飯	146,857,247	82,175,200	17,972,920	82,476,040	11,542,250	172,500	92,372,800	2,509,760	436,078,717	5,390
甘	187,517,717	52,014,730	21,716,870	264,162,800	24,778,870	104,000	118,305,500	2,855,460	671,455,947	7,850
前	181,431,013	23,119,940	13,376,890	158,825,040	12,059,970	507,000	1,111,310	2,935,480	393,366,643	4,470
井	177,928,347	14,899,870	5,426,690	77,395,270	5,530,440	150,000	199,650	1,507,960	283,042,736	4,900
久	122,893,410	36,620,870	18,630,500	228,098,070	9,984,180	348,500	183,000	5,552,263	422,316,210	7,240
留	19,657,891	23,353,990	30,660,150	72,908,920	7,567,180	259,500	170,360	485,990	156,062,681	4,750
三	162,302,302	32,261,280	12,780,130	315,045,570	6,420,820	208,500	205,750	3,086,140	532,310,352	6,540
井	181,080,563	55,615,270	43,440,280	387,934,290	13,988,000	468,000	376,110	3,570,830	687,373,033	5,670

署名	地租	所得税	營業稅	酒稅	醬油稅	賣場稅	礦業稅	其他ノ諸稅	計	一人當稅額
大川	235,723,120	31,057,110	22,103,720	1,029,368,750	20,048,710	213,500	211,200	2,926,110	1,342,552,220	13,500
山門	181,879,339	36,455,470	19,256,440	545,881,120	19,861,890	365,500	329,710	3,214,850	807,244,319	9,250
三池	87,033,932	31,866,870	24,879,910	191,260,110	6,964,920	242,000	90,324,370	2,713,640	435,309,752	4,750
計	268,918,271	68,322,340	44,135,350	737,101,230	26,826,810	670,500	90,654,030	5,928,490	1,242,554,071	6,950
小島	180,773,820	26,856,880	13,447,760	148,076,290	8,532,020	314,500	7,382,270	2,350,420	392,733,960	3,340
小	6,816,140	23,239,030	20,092,520	5,580,730	1,757,080	94,000	154,200	385,550	58,149,350	2,100
門	3,625,632	370,579,830	283,633,670	2,166,150	72,500	1,763,000	146,127,620	810,135,812	16,450
企	109,074,101	18,368,250	15,896,410	75,950,380	6,232,940	98,000	4,377,830	1,831,800,300	2,061,798,211	37,350
計	119,875,873	412,187,710	319,622,600	83,338,520	10,183,170	294,500	6,295,030	1,978,313,470	2,930,080,873	22,200
香	126,869,033	20,983,310	10,517,060	111,084,750	6,377,340	189,500	107,299,110	1,257,930	393,578,533	4,880
行	145,872,724	25,931,730	8,185,820	104,166,780	6,085,760	223,000	153,200	2,820,800	295,410,814	4,640
八	140,725,260	19,576,540	10,406,970	110,691,000	7,592,170	344,500	988,130	838,260	291,162,830	4,220
計	2,972,875,540	1,160,320,560	702,222,260	4,340,492,415	266,444,070	5,535,500	485,813,340	2,035,442,342	11,927,155,927	7,250
大分縣										
玉	74,409,568	13,403,440	6,257,750	106,759,540	7,515,690	175,000	309,000	1,305,180	210,235,168	4,230
國	104,634,539	8,570,780	6,388,510	98,574,080	5,485,640	161,000	2,201,060	226,015,609	3,700
日	117,833,665	24,074,140	19,631,950	179,347,760	10,861,390	352,500	2,370,310	5,623,720	360,595,435	4,350
大	204,626,243	39,461,450	34,670,940	199,002,150	15,764,350	505,500	113,620	5,520,400	499,604,555	4,130
白	94,318,550	16,037,350	13,069,840	100,839,230	15,086,680	273,500	2,049,560	1,696,490	243,371,206	2,580
佐	66,068,614	8,172,900	7,660,740	48,606,380	4,399,920	132,000	2,554,030	1,074,460	138,669,544	1,720
三	166,012,461	13,676,650	6,321,560	166,923,410	4,380,570	103,500	1,923,360	1,201,950	360,543,461	4,740
竹	88,968,140	11,931,480	7,174,080	146,523,500	5,296,840	173,500	873,200	1,932,590	262,873,330	5,920
森	55,918,851	10,406,710	4,207,970	89,873,700	2,401,620	63,500	961,240	472,770	164,306,361	5,300
豆	81,704,690	27,944,760	10,392,660	89,257,520	6,053,960	247,500	3,960,240	1,037,290	220,558,620	3,270
中	133,112,173	25,318,250	23,514,722	109,126,470	16,374,270	217,000	2,381,200	4,237,510	314,281,595	4,190
四	189,844,737	24,667,290	9,951,300	100,763,740	10,001,450	338,000	76,350	1,352,720	336,998,267	4,390
計	1,377,462,283	223,665,200	149,342,052	1,435,602,986	103,582,380	2,742,500	18,069,610	27,656,140	3,339,113,151	3,910
合計	6,488,101,911	1,725,763,136	1,038,626,412	7,125,670,113	514,368,580	14,337,500	531,955,250	2,139,690,672	19,578,518,574	5,280
三十八年	6,209,774,416	1,514,972,912	954,844,818	6,025,041,334	489,824,390	14,445,150	440,827,405	1,267,100,530	16,924,931,285	3,640
三十七年	4,787,991,032	922,531,188	2,315,583	5,472,346,885	479,123,910	12,793,330	279,425,620	147,526,330	12,724,054,197	3,470
三十六年	3,737,791,013	523,416,265	3,418,757	4,956,519,961	277,774,020	10,628,170	241,316,931	18,749,310	10,110,112,216	2,790
三十五年	3,735,799,139	467,794,923	365,105,123	6,505,245,800	279,199,580	10,087,000	262,642,900	25,306,356	11,651,188,700	3,210
三十四年	3,732,302,259	442,170,999	346,135,026	5,495,629,092	275,697,855	10,034,000	228,343,178	23,170,765	10,553,987,974	2,960

租稅外調定額

三十九年度

局 署 名	印 紙 收 入		免 許 及 手 數 料	罰 金 及 沒 收 金 間 接 國 稅 犯 則 者 納 金	辦 價 及 違 約 金		雜 入 返 納 金	官 吏 遺 族 扶 助 法 納 金	計	物 品 拂 下 代	合 計
	收 入 印 紙	現 金 收 入			辦 價 金	違 約 金					
本 局					166,890		75,085	1160,269	1,422,846	64,984	1,487,830
熊 本 縣	216,391,196	14,571,290	445,300	405,900	7,670				231,821,356	2,500	231,823,856
高 瀨 縣		307,220	67,000	405,800	4,560				785,480		785,480
限 府 縣		166,850	73,000	474,450	1,820				716,120		716,120
山 鹿 縣		950,310	41,100	208,700	19,880				1,225,990		1,225,990
宮 地 縣		129,540	79,500	431,200	1,950				642,190		642,190
御 船 縣		2,464,810	265,400	851,400	8,080	40,000			3,629,690	3,160	3,632,850
八 代 縣		2,319,840	78,800	1,727,600	5,330				4,131,570	240	4,131,810
佐 敷 縣		126,400	58,000	2,765,750	8,430				2,958,580		2,958,580
入 吉 縣		934,670	208,500	171,200	910				1,315,280		1,315,280
町 山 口 縣		64,840	163,300	2,147,800	18,230	1,000			2,395,170	5,480	2,400,650
計	216,391,196	22,041,770	1,480,800	9,569,800	76,866	41,000			249,621,432	11,380	249,632,812
福 岡 縣	331,173,280	49,469,000	247,200	627,400	17,250				381,534,140		381,534,140
東 海 縣		24,090	13,200	274,200	1,320				289,220		289,220
折 尾 縣		8,510	137,300	368,300	5,160				519,270		519,270
直 方 縣		99,350	131,000	348,200	23,980				503,180		503,180
飯 塚 縣		38,760	65,200	37,400	3,120				144,480		144,480
甘 木 縣		7,801,140	38,300	953,150	2,730				8,795,320		8,795,320
前 原 縣		191,850	11,700	442,900	2,340				456,940		456,940
吉 井 縣		6,215,640	5,400	561,700	4,420				6,787,160		6,787,160
久 留 米 縣		100,680,020	23,100	748,800	3,510				775,410		775,410
大 川 縣		79,490,040	41,600	676,350	16,720				80,224,710		80,224,710

局 署 名	印 紙 收 入		免 許 及 手 數 料	罰 金 及 沒 收 金 間 接 國 稅 犯 則 者 納 金	辦 價 及 違 約 金		雜 入 返 納 金	官 吏 遺 族 扶 助 法 納 金	計	物 品 拂 下 代	合 計
	收 入 印 紙	現 金 收 入			辦 價 金	違 約 金					
大 田 縣		1,004,190	108,600	363,500	6,100				1,482,390	10,940	1,493,330
福 島 縣		51,800,100	46,900	632,700	3,770				52,543,530	2,600	52,546,130
小 倉 縣		622,000	591,700	414,800	69,990				1,076,490		1,076,490
香 春 縣			154,400	294,000	2,970				451,370		451,370
行 橋 縣			91,300	882,450	4,760				978,510		978,510
八 屋 縣		31,160	31,700	1,935,890	9,410				1,977,000		1,977,000
計	331,173,280	297,546,000	1,738,600	9,569,740	78,050				640,157,670	13,870	640,211,540
大 分 縣											
王 津 縣		3,180	30,100	59,000	800				121,080		121,080
國 東 縣		24,860	39,700	720,550	4,160				789,270	770	790,040
日 出 縣			31,300	489,400	4,680				525,380		525,380
大 分 縣	215,743,160	3,896,010	74,800	879,650	8,230				220,601,890		220,601,890
大 白 井 縣		914,890	16,200	42,400	1,170				974,100		974,100
佐 伯 縣		230,810	11,000	2,077,650	4,000				2,323,460		2,323,460
三 重 縣		76,160	59,700	162,800	18,460				342,120		342,120
竹 田 縣		273,200	10,400	292,200	4,380				559,180	3,910	563,090
森 田 縣		10,500	41,600	785,200	1,900				848,200		848,200
豆 田 縣		478,130	46,200	281,400	1,680				807,410		807,410
中 津 縣		766,870	120,000	810,250	130,775				1,061,025		1,061,025
四 日 市 縣		192,630	68,100	1,188,200	10,830				1,462,130		1,462,130
計	215,743,160	6,894,920	644,100	7,488,700	186,045				230,656,925	6,000	230,962,925
合 計	763,307,676	326,482,690	3,863,500	26,640,240	607,851	41,000	75,687	1,180,269	1,122,198,873	36,234	1,122,295,107

9 租 稅 賦 課					
種 類	賦 課 額	翌年度繰上賦課額	既往二湖ノ賦課額	前年度分賦課額	調定超過額
地 租	6,496,555,037	188,554	1,162,989,753	593,530
田 租	4,692,525,621	2,647	1,162,304,282	107,273
郡村宅地租	550,249,737	128,246	150,442	207,599
市街宅地租	163,820,121	1,410	359,816	70,008
雑 地 租	1,090,584,786	2,251	125,213	208,710
延納年賦	374,772
北海道地租
所 得 稅	1,721,131,790	13,660	1,266,132	3,867,296
營 業 稅	1,034,235,350	108,340	1234,220	4,400,652	1,742,460
酒 造 稅	7,080,898,727	28,456,474	2,617,667	11,283,147	1,281,580
酒 稅	7,080,085,839	28,385,374	2,617,667	11,184,242	1,281,280
酒 精 及 酒 精 含 有 飲 料 稅	812,890	71,100	95,905
鹽 油 稅	514,098,320	67,980	380	190,510	51,100
醬 油 造 石 稅	390,489,820	67,980	380	137,060	100
自家用醬油稅	123,609,000	35,750	51,000
砂糖消費稅	30,719,940
砂糖消費稅	1,841,341,280	1,253,260
糖 類 消 費 稅	1,067,210	19,500	20
賣 藥 營 業 稅	14,205,000	2,495,020	145,500	25,500
礦 業 稅	528,288,880	1,790,390	7,065,270	670,800
礦 產 稅	376,093,820	511,680	1,409,860	3,600
探 掘 礦 區 稅	125,474,000	15,900	4,354,630	610,800
試 掘 礦 區 稅	26,088,660	177,050	1,195,180	56,400
砂 金 採 取 地 稅	634,400	105,600
取 引 所 稅	54,307,890	2
運 行 稅	157,120,330	4,520	200	260
相 續 稅	96,971,350	2,778,110	14,980
計	30,719,940
	19,550,221,066	28,632,794	6,673,521	1,191,322,834	8,247,538
三 十 八 年	22,167,200	6,260
	17,125,215,891	3,405,850	7,182,342	950,335,085	19,140,207
三 十 七 年	12,902,620,045	3,302,079	2,876,487	738,231,909	5,086,457
三 十 六 年	10,050,981,840	18,299,270	3,261,669	748,231,909	2,769,932
三 十 五 年	11,571,583,616	54,610,850	14,776,064	731,224,858	9,951,053
三 十 四 年	10,514,575,776	16,079,583	3,452,145	724,936,527	21,322,726

* 印ハ收入印紙ヲ以テ收入セシモノナリ

三 十 九 年 度					
計	滞納處分引受額	滞納處分引繼額	翌年度ニ渉ル稅額	調定 濟 額	
7,660,276,874	62,470	128,016	1,172,169,418	6,468,101,911	
5,854,939,825	7,110	60,400	1,171,043,668	4,682,942,865	
550,719,964	3,840	8,970	34,909	550,749,925	
103,251,355	28,040	32,070	99,412	163,147,913	
1,090,920,660	13,000	26,575	31,420	1,090,875,986	
374,772	374,772	374,772	
.....	10,480	10,480	
1,726,278,878	553,600	714,830	349,512	1,725,768,136	
1,041,821,022	155,310	96,210	3,252,710	1,938,626,412	
7,184,537,507	727,366	7,230	9,687,620	7,125,670,113	
7,133,554,702	727,366	7,230	9,581,620	7,124,687,218	
952,590	952,595	
514,400,090	29,750	27,000	43,260	514,368,580	
390,695,340	260	390,595,080	
123,713,750	29,750	27,000	43,000	123,673,500	
30,719,940	30,719,940	
1,842,504,540	28,500	747,800	1,841,846,740	
1,067,230	10	1,067,220	
14,395,500	50,500	28,500	90,000	14,327,500	
533,519,970	3,629,620	6,070,580	4,113,760	531,965,250	
379,297,670	710,740	2,754,190	1,442,660	375,811,560	
130,951,110	1,639,850	2,047,150	1,544,800	128,999,010	
27,354,140	1,279,030	1,254,140	1,126,300	26,251,730	
.....	14,000	962,950	
54,307,892	54,307,892	
157,120,790	1,450	157,120,340	
99,768,970	14,503,410	85,265,560	
*30,719,940	* 30,719,940	
20,785,193,353	5,208,616	7,072,365	1,204,798,950	19,578,435,654	
* 22,173,460	* 22,173,460	
18,107,059,874	22,980,804	23,364,943	1,181,744,550	16,924,931,284	
12,652,936,529	3,473,544	2,389,472	929,996,404	12,724,054	
10,823,922,319	5,638,534	5,775,634	713,245,104	10,110,112,416	
12,383,270,107	2,677,197	821,022	710,261,857	11,651,160,876	
11,280,724,822	1,223,813	522,331	711,734,804	10,558,985,974	

10 有租地田ノ部 四十年一月一日

署名	反別	地價	地租		筆數	所有者數	一反當一筆當所有者		一反當一筆當所有者
			定率	増徴			地價反別	反別	
熊本縣									
熊本									
熊鹿	4,943,0925	2,638,166,830	65,954,170	79,145,000	79,998	9,331	53,300	005	5229
宇土	2,290,5012	977,247,000	24,431,190	29,317,430	1,359	4,531	42,670	708	5016
本	7,234,2007	3,615,414,430	90,385,360	108,462,430	111,357	13,832	49,980	615	5206
高瀬	7,053,5104	3,213,647,143	80,341,200	96,409,440	100,119	14,507	45,560	701	7015
限府	5,462,3519	2,309,933,974	57,748,350	69,298,020	67,135	8,739	42,290	727	6215
山鹿	5,592,0625	2,359,491,103	58,987,280	70,764,730	81,208	9,722	42,190	626	5716
宮地	7,792,4120	1,453,969,238	36,349,230	43,619,080	67,943	9,115	18,660	1114	8515
上全	6,907,1117	2,603,728,686	65,003,220	78,111,860	122,289	10,798	37,210	527	6424
下全	5,705,4115	2,457,284,122	61,432,100	73,718,520	89,130	9,060	42,620	614	6310
計	22,762,5302	5,061,012,808	126,525,320	151,330,380	211,428	19,858	39,620	601	6408
八代	4,786,2705	2,259,326,834	56,483,170	67,779,810	78,722	8,804	47,210	602	7010
佐敷	2,090,3404	823,835,581	20,595,890	24,715,070	47,446	6,661	29,880	520	4114
人吉	6,432,3524	1,775,478,013	44,386,950	53,264,340	106,628	12,144	28,040	528	5229
町山口	8,071,2611	1,902,511,102	47,570,280	57,084,320	111,308	17,354	23,580	708	4703
計	67,877,3203	24,774,911,021	619,373,030	743,247,620	985,352	119,091	36,500	627	5700
福岡縣									
福岡									
柏屋	5,881,0214	2,791,34,935	57,279,020	68,735,550	53,672	6,670	38,990	1029	8802
早良	3,795,3222	1,516,179,532	37,904,500	45,485,990	28,629	3,422	39,950	1808	1,127
筑紫	7,710,8117	2,953,118,635	72,827,970	88,593,560	66,542	7,069	38,300	1118	1,0824
計	17,387,1624	6,760,432,452	169,012,090	202,314,500	148,843	17,190	38,880	1220	1,0100
東郷	4,435,7224	1,593,807,621	39,845,190	47,814,230	35,162	5,305	36,010	1318	8318
折尾	6,842,0416	2,430,254,828	60,806,370	72,917,640	84,603	7,320	36,420	803	9312
直方	6,024,8321	2,240,874,880	56,021,870	67,226,250	66,678	5,708	37,190	901	1,0517
飯塚	7,913,0919	2,936,240,683	73,406,020	88,087,220	74,031	7,569	34,580	1021	1,0200
甘木	6,533,2003	2,263,073,044	57,326,830	68,792,190	73,317	9,923	35,020	827	6525
前原	7,379,8327	2,681,119,870	67,027,990	80,433,590	53,139	6,098	36,330	1323	1,2101
吉井	4,275,8614	1,722,468,852	43,061,720	51,674,070	45,913	4,406	40,270	909	9701
久留米	10,9805	2,603,040	65,080	78,090	99	57	23,880	1100	1904
三井	6,118,2400	2,058,514,939	51,402,870	61,755,450	91,782	7,833	33,650	614	7808
計	6,119,2205	2,061,117,979	51,527,950	61,833,540	94,881	7,860	33,630	614	7701

署名	反別	地價	地租		筆數	所有者數	一反當一筆當所有者		一反當一筆當所有者
			定率	増徴			地價反別	反別	
大川	7,418,9010	3,686,479,057	92,161,980	110,594,370	104,050	11,551	49,690	704	6407
山門	5,456,5300	2,745,847,017	68,046,170	82,375,410	65,913	8,075	50,320	808	6717
三池	2,806,5618	1,188,057,522	29,701,440	35,641,730	41,375	5,270	41,020	700	5429
計	8,353,0918	3,983,904,539	98,347,610	118,017,140	107,288	13,345	47,100	724	6215
福島	6,425,2320	2,506,649,086	62,606,230	75,199,470	108,452	12,817	39,010	527	5004
小倉	2,0322	531,447	13,290	15,940	18	3	26,180	1108	6720
小門	100,8729	23,495,064	587,380	704,850	1,367	334	23,480	710	3006
企救	5,390,1418	1,741,080,192	43,527,000	52,232,410	48,285	8,184	32,300	1105	6526
計	5,493,0609	1,765,106,703	44,127,670	52,953,200	49,670	8,521	32,130	1102	6414
香	5,843,7722	1,917,867,253	47,946,680	57,536,020	56,650	7,764	32,520	1102	7508
行	7,439,5221	2,371,998,206	59,299,960	71,159,950	83,501	7,440	31,880	527	9920
八	6,397,7024	2,240,309,381	56,007,730	67,209,280	76,713	9,634	35,150	810	6612
計	114,292,3115	43,143,755,443	1,078,593,860	1,294,312,660	1,262,801	142,457	37,750	902	6007
大分縣									
玉津	2,690,6520	805,433,239	21,635,830	25,963,000	43,320	6,285	32,000	607	4229
國東	4,144,1029	1,411,122,998	35,278,070	42,333,600	94,799	11,258	34,050	411	3622
日出	5,419,3727	1,644,678,167	41,116,950	49,340,350	72,687	10,490	30,350	714	5120
大分	7,035,1300	2,473,646,623	61,841,170	74,209,400	96,384	15,025	35,170	700	4625
白井	2,694,0228	1,006,464,930	25,161,620	30,193,650	57,409	8,126	37,380	411	3305
佐伯	2,106,2123	715,055,112	17,876,350	21,451,650	51,049	7,465	20,340	402	2710
三重	5,314,6300	1,760,601,445	44,020,040	52,824,040	108,574	15,222	33,690	426	3427
竹田	3,628,5312	1,015,479,224	25,386,980	30,464,380	43,351	7,176	27,900	811	5017
津	3,086,4217	830,239,420	20,980,990	25,177,180	31,146	4,122	27,190	927	7426
豆田	2,895,8303	1,005,643,343	25,141,080	30,169,300	34,157	5,531	34,380	815	5211
中津	5,034,1016	1,806,434,706	45,160,870	54,193,040	65,657	8,577	37,870	720	5821
四日市	7,987,5715	2,857,710,006	71,442,750	85,731,300	102,980	11,099	35,700	723	7121
計	52,039,8211	17,401,709,213	435,042,730	522,051,280	801,513	110,376	33,440	615	4704
合計	234,209,4600	85,320,385,680	2,133,009,650	2,559,611,570	3,040,716	371,924	36,450	719	6229
三十九年	231,619,6522	84,712,847,774	2,117,821,180	2,541,138,540	3,006,450	366,404	36,570	721	6306
三十八年	234,100,8724	85,459,794,576	2,136,494,880	2,563,793,920	3,039,679	357,759	36,490	722	6517
三十七年	233,923,2715	85,423,302,691	2,135,709,110	2,537,710,530	3,031,097	346,251	36,518	722	6717
三十六年	233,100,1262	85,344,869,143	2,133,621,729	2,527,758,950	3,015,712	353,581	36,610	721	6512
三十五年	225,179,2006	85,221,529,474	2,130,538,200	2,521,772,200	2,993,733	319,527	37,801	72	7014

10 有租地 畑ノ部 四十年一月一日									
署名	反別	地租	地租		筆數	所有者數	一反當 地價	一筆當 反別	所有者 一人當 反別
			定率	増徴					
熊本縣									
熊本	2,430	390,820	9,770	11,730	60	489	16,080	401	15
熊本	8,785,771	1,625,976,042	40,639,400	48,779,280	116,914	14,330	18,510	715	6109
熊本	2,544,5018	287,950,633	7,198,770	8,638,530	50,515	5,955	11,340	501	4222
熊本	11,332,7103	1,911,317,495	47,857,940	57,429,540	167,489	20,774	16,890	623	5417
高瀬	8,998,2025	1,182,631,108	28,315,760	33,978,930	161,507	19,933	12,590	517	4504
限府	12319,6528	1,047,581,038	26,189,130	31,427,430	95,660	12,612	8,500	1,226	9720
山鹿	7,952,7221	908,055,792	22,701,890	27,241,670	93,626	11,513	11,420	729	6902
宮地	16,716,5923	525,029,796	13,125,740	15,750,590	108,676	14,722	3,140	1511	1,1316
上谷城	9,256,9815	9,256,9815	22,733,880	28,480,600	123,216	13,303	10,150	718	7010
下谷城	6,111,5715	700,778,518	17,519,160	21,023,360	111,297	10,523	18,060	715	5802
計	15,468,5100	1,650,133,874	41,253,340	49,504,020	234,513	23,826	10,670	618	6,228
八代	5,213,7004	306,689,930	7,667,950	9,200,700	115,117	10,424	5,880	416	5000
佐敷	8,185,3614	166,618,527	4,165,460	4,998,550	82,880	9,352	2,040	927	8716
人吉	12,150,8922	551,388,053	8,784,700	10,541,640	110,100	15,300	2,890	1101	7913
町山口	119,95425	601,165,464	15,029,140	18,034,960	257,537	31,422	5,010	420	3805
計	101,327,9216	8,603,610,927	215,990,370	258,108,330	1,427,105	169,879	7,800	722	6428
福岡縣									
福岡	24,1821	3,197,335	79,930	95,920	475	302	13,220	503	801
福岡	2,329,9801	194,737,321	4,868,430	5,842,120	37,360	7,140	8,360	606	3219
早良	743,6412	84,507,788	2,112,690	2,535,230	15,580	3,097	11,360	423	2401
筑紫	1,957,1716	215,618,379	5,390,460	6,468,550	37,717	6,913	11,020	506	2817
計	5,054,9831	498,060,773	12,451,510	14,941,820	91,072	17,752	9,850	515	2828
東郷	2,572,7704	27,140,306	6,928,520	8,314,220	34,431	6,726	10,770	714	3807
折尾	2,138,5209	192,420,473	4,560,510	5,472,620	47,163	7,340	7,480	506	3313
直方	3,439,5009	184,352,745	4,608,820	5,305,580	46,958	6,773	5,360	710	5016
飯塚	3,164,5627	142,244,332	3,556,110	4,207,330	49,870	7,075	4,500	610	4422
甘木	8,822,1922	651,997,369	16,299,930	19,550,920	15,163	10,570	7,390	1010	8314
前原	2,138,5005	274,241,804	6,856,050	8,227,250	46,849	7,972	9,320	729	3703
吉井	1,603,7901	257,934,506	6,448,360	7,738,030	30,253	5,106	16,080	519	3112
久留米	42,0724	6,481,510	162,030	194,450	853	513	15,410	428	806
三井	3,464,3610	625,556,214	15,638,900	18,766,690	53,852	9,166	18,060	614	3724
計	3,506,4405	632,038,024	15,500,920	18,961,140	54,706	9,679	17,740	612	3607

署名	反別	地價	地租		筆數	所有者數	一反當 地價	一筆當 反別	所有者 一人當 反別
			定率	増徴					
大川	1,143,7824	156,951,259	3,023,780	4,708,540	25,112	6,041	13,720	417	1528
山門	960,8012	191,674,011	4,791,850	5,750,220	2,710	3,568	19,950	327	2628
三池	1,571,0618	185,740,917	4,643,520	5,572,230	46,101	5,703	11,820	312	2716
計	2,531,8700	377,414,926	9,435,370	11,322,450	70,811	9,271	14,910	317	2709
福島	9,128,4705	411,805,907	10,295,150	12,354,150	114,823	1,409	4,510	720	2623
小倉	12,6124	905,837	22,640	27,180	204	179	7,190	605	701
小門司	43,4600	2,023,414	50,590	60,700	1,347	284	4,660	307	1513
企救	1,310,6516	78,073,907	1,951,850	2,342,220	27,070	3,632	5,960	425	1506
計	1,366,7317	81,003,158	2,025,080	2,430,100	28,621	9,095	5,900	423	1501
香春	2,113,0809	162,380,036	3,059,500	4,371,400	37,374	5,790	7,680	517	3614
行橋	1,741,8102	137,522,787	3,438,070	4,125,680	41,193	6,467	7,900	407	2628
八屋	1,307,3204	130,393,447	3,484,840	4,181,500	34,272	7,700	10,600	324	1625
計	52,875,2624	4,566,902,054	114,172,550	137,007,000	839,171	136,528	7,840	609	3822
大分縣									
玉津	3,582,4121	297,833,592	7,445,840	8,935,010	68,312	9,991	8,290	508	3529
國東	2,731,6229	241,068,931	6,026,720	7,232,070	62,548	10,876	8,830	411	2503
日出	2,619,2912	208,290,290	5,207,260	6,248,710	50,207	9,860	7,950	507	2617
大分	5,344,9205	578,368,624	14,459,210	17,351,060	90,584	16,063	10,820	510	3308
杵杵	3,898,1713	377,581,480	9,439,540	11,327,440	112,162	14,922	9,690	314	2604
佐伯	3,810,6607	303,188,315	7,579,710	9,095,650	102,738	15,002	7,060	321	2512
三重	10,135,7819	932,620,118	23,315,500	27,978,600	172,042	14,557	9,200	526	7118
竹田	5,777,3925	441,032,691	11,027,080	13,232,480	58,619	9,126	7,630	926	6309
森田	1,473,6727	82,118,940	2,052,970	2,463,570	21,495	3,709	5,570	626	3922
豆田	3,661,5410	263,784,315	6,594,620	7,913,540	53,926	8,549	7,200	624	4305
中津	2,745,0620	276,643,892	6,916,090	8,299,320	52,216	9,546	10,080	518	2823
四日市	3,061,4724	356,942,017	8,923,550	10,708,260	62,369	11,599	11,660	427	2723
計	48,852,0504	4,359,523,711	108,988,090	130,785,710	917,267	133,780	8,720	510	3615
合計	212,055,2415	17,530,036,692	438,250,910	525,901,100	3,183,543	440,187	8,270	620	4805
三十九年	211,308,2501	17,415,953,624	435,098,840	522,478,590	3,185,709	432,874	8,220	619	4826
三十八年	212,841,8402	17,561,015,787	439,025,700	526,830,490	3,196,230	420,405	8,251	620	4027
三十七年	212,742,5102	17,573,288,443	439,332,210	516,130,190	3,194,601	401,666	8,253	620	5229
三十六年	212,428,1810	17,596,847,481	439,921,190	140,774,400	3,186,903	405,361	8,280	618	5212
三十五年	209,104,3111	17,635,095,888	440,902,400	141,088,770	3,184,287	390,754	8,432	617	5316

10 有租地 市街宅地ノ部 四十年一月一日									
署名	反別	地價	地租		筆數	所有者數	一反當 地價	一筆當 反別	所有者 一人當 反別
			定率	増徴					
熊本縣									
熊本	251,0619	244,361,739	6,109,540	42,766,800	10,704	6,422	96,150	210	327
熊託飽	14,2504	9,952,272	248,810	1,741,650	355	131	69,840	400	1026
宇土									
木計	265,3124	254,334,011	6,358,350	44,508,450	11,059	6,553	95,860	212	401
高瀬									
府									
山鹿									
宮地									
上益城									
御下益城									
船計									
八代	52,9302	37,663,341	930,080	6,573,580	1,982	886	70,970	220	527
佐敷									
吉	36,4024	9,728,758	243,220	1,702,540	844	409	26,720	409	828
町山口									
計	354,6521	301,626,108	7,540,650	52,784,570	13,885	7,848	85,050	217	416
福岡縣									
福岡	251,1616	184,005,814	4,600,150	32,201,020	11,124	4,867	73,300		
船屋								208	505
早良									
筑紫									
計	251,1616	184,005,814	4,600,150	32,201,020	11,124	4,867	73,300	208	505
末鄉									
折尾	38,5624	15,317,299	382,930	2,680,520	1,427	504	39,720	221	720
直方									
飯塚									
甘木									
前原									
吉井									
久留米	163,2302	95,816,737	2,395,420	16,767,930	5,118	3,073	58,700	306	509
三井									
計	163,2302	95,816,737	2,395,420	16,767,930	5,118	3,073	58,700	306	509

署名	反別	地價	地租		筆數	所有者數	一反當 地價	一筆當 反別	所有者 一人當 反別
			定率	増徴					
大川	40,2015	32,224,403	805,610	5,630,290	1,791	830	80,160	207	404
大山門池計	44,2428	28,778,365	719,460	5,036,210	1,620	890	65,050	222	429
	21,9701	10,041,028	251,030	1,767,180	524	205	45,870	406	1021
	66,2128	38,619,393	970,490	6,793,390	2,144	1,095	58,630	303	602
福島									
小倉司救計	60,6709	33,323,010	833,070	5,831,530	3,326	1,295	54,930	125	420
	76,5027	10,810,696	270,270	1,891,870	1,900	409	14,130	401	1821
倉金									
計	137,1807	44,133,706	1,103,340	7,723,400	5,226	1,704	32,170	219	802
香橋									
行八									
計	696,5703	410,317,442	10,257,940	71,805,550	26,830	12,073	58,910	217	523
大分縣									
玉津									
國東									
日出									
大分	63,7312	48,751,577	1,218,790	8,531,530	2,130	1,277	76,490	229	429
白井	11,4818	9,848,290	246,210	1,723,450	839	368	85,780	111	304
佐伯									
三重									
竹重									
田									
森田									
豆田									
中津	67,7704	43,438,918	1,085,970	7,601,310	2,112	1,055	64,100	306	612
四日市									
計	142,9905	102,038,785	2,550,970	17,356,790	5,051	2,700	71,360	224	509
合計	1,194,2200	813,982,335	20,349,500	142,446,910	45,796	22,621	68,160	218	508
三十九年	1,157,9225	807,639,851	20,191,000	141,336,980	44,811	22,016	69,750	217	413
三十八年	1,167,4725	818,065,661	20,451,430	143,161,490	44,573	21,693	70,076	219	511
三十七年	1,166,1107	822,387,287	20,559,680	145,231,300	44,389	22,664	70,524	219	504
三十六年	1,161,8807	820,243,829	20,506,100	145,506,100	43,964	24,030	70,600	218	424
三十五年	1,161,7007	820,410,769	20,510,270	145,510,270	43,769	23,762	70,622	220	427

10 有租地 鎮泉地ノ部 四十年一月一日									
地名	反別	地價	地租		筆數	所有者數	一反當 地價	一筆當 反別	所有者 一人當 反別
			定率	増徴					
熊本縣									
熊本縣 熊本 熊本 熊本 高限 山鹿 宮地									
高限府	8	473,958	11,850	14,220	7	7		1	1
山鹿地	310	4,433,633	110,840	133,010	23	7	11,445,400	5	13
宮地	403	5,142,711	123,570	154,280	43	18	12,856,770	3	7
御上益城 御下益城									
八代 佐敷 人吉 町山口 計	129 5 6 1003	1,631,382 350,000 300,000 12,331,684	40,780 8,750 7,500 303,290	48,940 10,500 9,000 369,950	48 2 2 125	28 2 2 04	8,295,300 21,000,000 15,000,000 12,331,680	1 3 3 2	2 3 3 8
福岡縣									
福岡縣 福岡 早良 筑紫 東折 直飯 甘前 吉									
福岡縣 早良	727	355,500	8,890	10,870	15	7	444,000	16	104
福岡縣 筑紫	727	355,500	8,890	10,870	15	7	444,000	16	104
久留米 三井 計									

地名	反別	地價	地租		筆數	所有者數	一反當 地價	一筆當 反別	所有者 一人當 反別
			定率	増徴					
大川 山門 大池 三計 島司 小倉 小門 倉企 計									
大川	3	30,000	750	900	3	2	300,000	1	1
山門	14	1,400	30	40	1	1	300,000	14	14
大川 山門 大池 三計 島司 小倉 小門 倉企 計	814	386,900	9,670	11,610	19	10	483,630	13	25
大分縣									
玉津 國東 日出 大分 白杵 佐伯 三重 竹田 森田 豆田 中津 四日 市計									
玉津	6228	3,281,078	81,530	97,830	65	24	525,980	29	219
國東	17	530,745	13,270	15,920	2	1	9,366,000	8	17
日出	117	2,160	50	70	4	1	13,500	12	117
白杵	2	2,330	60	70	2	37	349,500	1	0
佐伯	1811	218,757	5,470	6,560	25	9	121,530	22	201
三重	4	30,000	750	900	2	3	2,250,000	2	1
竹田									
森田									
豆田									
中津									
四日市	8317	4,045,070	101,130	121,350	100	75	487,360	28	103
合計	1,0204	16,763,654	419,090	502,910	244	149	1,643,490	13	25
三十九年	1,0403	17,041,440	426,240	511,240	243	154	1,638,600	13	20
三十八年	1,0212	7,163,662	420,250	515,070	243	615	1,663,240	13	5
三十七年	1,0014	14,896,002	372,400	268,130	244	205	1,489,900	12	12
三十六年	1,0016	14,899,000	372,480	119,100	244	131	1,452,000	12	18
三十五年	1,0024	14,815,724	370,300	118,530	245	172	1,460,059	12	18

10 有租地 池沼ノ部 四十年一月一日									
署名	反別	地租	地租		筆數	所有者數	一反當	一筆當	所有者
			定率	増徴			地價	反別	一人當別
熊本縣									
熊本									
熊	20,3624	576,802	14,420	17,300	260	85	2,830	725	2329
鹿									
土	2,2418	25,068	630	760	25	270	1,120	629	109
計	22,6112	601,870	15,050	18,050	285	255	2,660	728	826
高	4,3120	114,555	2,860	3,440	311	221	2,660	112	129
限	3519	4,420	110	130	36	24	1,280	29	114
山	7715	21,291	530	640	126	76	7,760	18	100
宮	3,2611	15,865	400	480	108	79	490	301	404
御	3,1723	34,764	870	1,040	79	48	1,100	400	6180
船	11,5213	233,303	5,830	7,000	450	397	2,020	217	227
計	14,7006	268,087	6,700	8,040	529	445	1,820	223	316
八	9,0322	139,448	3,490	4,180	260	304	1,550	314	229
佐	4,7114	302,924	7,570	9,090	105	67	6,340	415	701
人	3,4117	67,554	1,590	1,910	194	423	1,860	123	24
町	71,7810	2,022,508	50,560	60,680	435	802	2,820	1615	529
計	13,9726	3,554,522	88,860	106,040	2,389	2,696	2,530	519	500
福岡縣									
福	9,4027	5,210,660	130,270	156,320	9	5	55,080	1,0504	1,8908
網									
屋	14,6826	192,539	4,810	5,780	239	148	1,310	604	927
早	1,5616	184,694	4,620	5,540	62	54	4,070	217	228
筑	1,8319	74,457	1,860	2,230	110	88	4,090	109	202
計	27,5728	5,662,400	141,560	169,870	450	206	20,540	604	910
東	7916	15,010	380	450	146	112	1,900	16	21
折	32,0829	2,277,894	56,950	68,340	756	424	7,100	407	717
直	14,2911	162,370	4,060	4,870	404	210	1,140	316	624
飯	6,3214	90,098	2,250	2,700	376	208	1,430	120	301
甘	3,9921	15,510	390	470	458	746	380	24	16
前	37,2726	201,539	5,040	6,040	198	143	5,130	1824	2602
吉	6,6804	16,360	4,030	4,900	718	311	2,540	29	204
久留米	5408	4,182	100	120	38	15	770	113	318
三井	57,0417	608,063	15,200	18,240	3,428	1,841	1,070	119	303
計	57,5826	612,245	15,300	18,370	3,475	1,856	1,000	119	303

署名	反別	地價	地租		筆數	所有者數	一反當	一筆當	所有者	
			定率	増徴			地價	反別	一人當別	
大川		10,5408	110,544	2,700	3,320	629	271	1,050	111	327
山、門		11,0618	267,514	7,190	8,630	375	233	2,590	108	317
大		6,8712	114,156	2,850	3,420	530	553	1,660	109	105
李		17,9400	401,670	10,040	12,050	1,405	376	2,230	108	202
田		9,6500	70,259	1,760	2,110	1,785	913	730	16	102
福		4915	195,019	4,880	5,850	17	2	39,800	227	2422
小		2925	862	26	30	29	21	290	100	122
倉		15,7524	186,315	4,650	5,500	264	137	940	714	1412
企		20,5504	382,196	9,550	11,470	310	160	18,590	619	1225
計		2,6604	52,205	2,060	2,460	206	98	3,090	109	221
春		5,0600	63,545	1,590	1,910	557	223	1,260	27	208
行		4,3308	122,601	3,070	3,680	253	214	2,840	121	200
八		267,3622	10,433,646	260,840	313,010	12,127	7,059	4,050	204	319
計										
大分縣										
玉		22,9808	318,061	7,970	9,560	364	268	1,390	620	317
津		4,6329	60,543	1,520	1,810	202	223	1,310	209	201
國		10,3525	215,739	5,390	6,470	272	236	2,110	324	313
東		5,4228	128,227	3,210	3,850	430	327	2,350	103	120
出		3,0016	73,286	1,830	2,200	469	236	2,370	20	109
分		12,0127	59,424	1,470	1,780	322	195	4,950	322	107
梓		2,3610	161,593	4,040	4,850	1,181	1,030	6,850	6	6
伯		1,5715	133,654	3,350	4,020	372	254	8,530	12	39
重		10,5901	39,037	980	1,170	268	140	370	327	717
田		1,7619	132,758	3,320	3,980	318	194	7,940	17	27
森		8,2728	575,241	14,380	17,260	517	240	6,960	115	313
田		21,4104	201,974	5,030	6,060	663	546	9	313	323
津		104,5100	2,100,427	52,510	63,010	5,378	3,694	2,010	128	218
中										
日										
市										
計		496,8518	16,088,605	402,210	482,620	19,894	13,740	3,220	215	318
合										
計										
三十九年		495,0616	15,954,056	398,850	478,620	19,955	12,788	3,220	214	326
三十八年		492,7825	14,923,068	373,110	447,690	19,846	11,121	3,025	204	408
三十七年		497,4500	10,952,564	273,810	197,150	20,172	11,622	2,202	214	509
三十六年		492,3415	10,344,581	257,870	32,520	20,067	10,772	2,100	215	406
三十五年		489,4122	10,130,324	253,260	81,040	19,905	18,592	2,070	213	416

10 有租地 山林ノ部 四十年一月一日									
署名	反別	地價	地租		筆數	所有者數	一反當 地價	一筆當 反別	所有者 一人當 反別
			定率	増價					
熊本縣									
熊本	1,810	78,462	1,960	2,350	65	121	4,260	222	115
熊本	2,965,511	90,848,867	2,271,220	2,725,470	28,442	7,265	3,060	1204	4024
熊本	1,575,392	32,885,713	822,140	986,570	20,965	3,976	2,090	715	3919
熊本	4,542,722	123,813,042	3,005,320	3,714,390	49,472	11,362	2,720	905	3929
高瀬	3,528,891	58,678,667	1,466,970	1,760,360	64,478	12,468	1,660	514	2815
隈府	4,766,922	61,432,241	1,535,810	1,842,970	49,853	8,537	1,290	828	5328
山鹿	2,935,632	43,339,781	1,033,490	1,300,190	50,638	7,765	1,480	524	3725
宮地	5,543,891	22,648,241	566,210	679,450	66,003	10,266	410	812	5400
上益城	2,945,270	22,339,853	558,480	670,200	54,781	8,434	760	517	3426
下益城	1,979,622	19,322,647	463,070	579,630	44,907	5,279	980	410	3715
計	4,924,903	41,662,500	1,041,550	1,249,880	99,684	13,713	850	428	3527
八代	1,677,687	14,915,101	372,680	447,450	35,303	6,622	890	422	2505
佐敷	1,633,072	16,279,552	406,990	468,390	20,897	4,790	980	729	3422
人吉	10,537,840	62,728,431	1,568,210	1,881,850	23,622	9,636	590	4527	1,0911
町山口	11,587,700	127,305,429	3,184,890	3,821,860	120,399	19,461	1,100	919	5916
計	516,90,2729	572,992,985	14,322,320	17,186,790	579,789	104,620	1,110	828	4913
福岡縣									
福岡	4,3424	50,249	1,260	1,510	25	4	1,160	1515	1,0619
福岡	5,273,920	50,201,663	1,330,010	1,506,050	20,437	3,845	1,010	2524	1,3705
福岡	3,723,471	43,280,782	1,082,020	1,208,420	10,815	5,755	1,160	3412	6118
福岡	5,092,670	63,733,110	1,533,330	1,911,990	20,048	4,920	1,120	2815	1,1521
福岡	14,694,412	160,235,797	4,006,650	4,807,970	51,328	14,521	1,090	2702	1,0106
東折	3,135,821	37,494,410	97,736	1,127,820	21,210	3,847	1,200	1915	8117
折尾	5,355,472	60,302,979	1,509,820	1,811,790	24,344	5,755	1,130	2200	9362
直方	5,148,092	62,487,064	1,562,130	1,874,550	18,582	4,920	1,210	2721	1,0419
飯塚	5,538,018	67,448,622	1,666,220	2,022,460	20,466	4,877	1,160	2816	1,1021
甘木	4,814,581	58,741,532	1,483,540	1,762,250	27,711	6,250	1,220	2214	7522
前原	5,126,691	62,283,292	1,557,000	1,838,500	36,660	6,510	1,210	1329	8006
吉井	1,142,260	14,083,965	37,600	449,720	15,011	3,106	1,050	718	3623
久留米	5,090	147,100	3,680	4,410	210	102	2,890	210	420
三井	1,511,533	20,354,707	569,740	611,690	19,892	5,757	1,350	718	2610
計	1,518,028	20,536,870	513,420	616,610	20,111	5,859	1,850	717	2527

署名	反別	地價	地租		筆數	所有者數	一反當 地價	一筆當 反別	所有者 一人當 反別
			定率	増價					
大川	425,382	5,760,482	144,020	172,820	8,867	2,864	1,350	511	1415
山門池	311,032	4,320,034	108,230	129,370	4,644	1,248	1,400	617	3416
大牟田	725,222	9,608,529	240,210	288,260	14,125	3,220	1,230	504	2214
福島	1,036,292	13,937,623	348,440	418,180	18,769	4,477	1,340	515	2304
小倉	2,307,780	29,280,951	732,120	878,430	44,978	8,530	1,250	504	2701
小門司	1,1115	6,690	170	200	1	1	600	1,1115	1,1115
倉敷	12,1913	2,373,186	59,330	71,200	1,441	461	1,910	819	2624
香春	2,757,460	36,016,818	900,420	1,080,500	19,292	6,016	1,310	1408	4525
行橋	2,882,770	38,396,094	959,920	1,151,000	20,734	6,478	1,330	1327	4415
八屋	3,498,271	41,189,445	1,042,230	1,250,680	22,150	4,946	1,190	1524	7021
計	2,063,200	28,950,691	973,770	1,168,520	26,196	4,272	1,460	1003	6210
大分縣	2,101,432	33,760,006	844,000	1,012,800	21,472	4,697	1,610	923	4422
計	61,091,1510	746,408,303	18,660,210	22,392,250	398,593	92,027	1,210	1514	6710
玉津	2,612,360	33,907,871	847,700	1,017,230	46,280	5,792	1,300	519	4503
國東	3,173,432	48,357,114	1,208,880	1,450,650	58,446	10,123	1,530	518	3110
日出	3,919,632	46,606,513	1,165,160	1,398,200	41,736	9,199	1,290	917	4221
大分	4,406,510	62,772,398	1,569,310	1,883,170	60,775	8,980	1,420	708	4902
白杵	2,915,000	57,788,508	1,443,460	1,732,160	39,898	9,523	1,980	769	3018
佐伯	3,078,120	37,436,996	935,920	1,123,110	34,590	19,763	1,220	817	1517
三重	8,691,772	69,419,218	1,735,480	2,082,550	70,576	21,668	790	1209	4003
竹田	3,269,630	21,182,550	529,560	635,450	40,259	12,155	650	804	2629
森田	3,388,212	13,653,895	341,330	409,620	19,610	6,529	400	1708	5313
豆田	6,353,901	45,387,032	984,470	1,361,610	44,100	12,426	710	1412	5104
中津	5,240,300	30,378,607	1,134,670	1,181,360	44,167	13,398	750	1123	3900
四日市	2,136,120	46,673,871	1,166,850	1,400,220	48,190	17,597	1,490	610	1728
計	50,180,630	522,512,578	13,002,810	15,675,330	549,152	147,455	1,050	1,020	3401
合計	163,571,6615	1,841,513,950	46,015,330	55,254,420	1,527,514	344,102	1,120	1021	4710
三十九年	160,032,5008	1,792,085,245	44,802,130	53,702,560	1,516,143	288,866	1,120	1015	5512
三十八年	155,527,3006	1,734,617,893	43,365,440	52,038,520	1,503,205	281,299	1,115	1007	5509
三十七年	153,490,8319	1,700,231,717	42,580,790	50,638,820	1,493,802	278,772	1,109	1007	5502
三十六年	151,662,1715	1,675,638,009	41,890,950	50,405,100	1,501,598	265,525	1,100	1003	5703
三十五年	149,666,4513	1,652,758,814	41,318,970	50,221,070	1,484,156	257,241	1,005	1000	5808

10 有租地 原野ノ部 四十年一月一日									
署名	反別	地價	地租		筆數	所有者數	一反當 地價	一筆當 反別	所有者 一人當 反別
			定率	増徴					
熊本縣									
熊本									
熊	52,0619	397,125	9,930	11,910	885	269	750	700	1911
鹿									
土	261,4525	1,045,830	26,150	31,370	3,429	386	400	719	6723
計	313,5217	1,442,955	36,080	43,280	4,314	655	460	708	4726
高瀬	523,0922	2,632,616	65,810	78,980	10,650	3,485	500	427	1500
限府	501,3602	1,851,696	46,290	55,550	2,194	536	370	2225	9315
山鹿	256,6518	1,118,339	27,960	33,550	2,759	1,087	440	909	2423
宮地	5,459,8505	11,571,265	289,280	347,140	41,545	7,398	210	1304	7324
御上益城	584,9900	1,568,537	39,710	47,660	29,551	4,472	270	300	1302
御下益城	352,1607	981,047	24,530	29,430	11,716	2,135	280	300	1613
計	937,1507	2,569,584	64,240	77,090	31,267	6,607	280	300	1405
八代	304,3601	912,292	22,830	27,400	4,212	823	300	707	3629
佐敷	739,3329	819,003	20,480	24,570	2,145	831	110	3413	8829
人吉	1,791,4012	4,292,493	107,810	128,770	16,138	7,251	240	1103	2421
町山口	4,031,7412	13,101,855	327,550	393,060	16,544	5,190	330	2409	7720
計	14,858,4909	40,313,091	1,007,830	1,200,390	131,768	33,813	270	1108	4328
福岡縣									
福岡	1116	246	10	10	2	3	220	517	1322
粕屋	3,939,7605	10,329,358	258,230	309,880	3,302	913	260	1,1969	4,3115
早良	2,081,3401	6,326,235	158,150	189,790	1,666	463	300	1,2428	4,4916
筑紫	5,290,6227	13,994,184	349,650	419,830	4,544	1,237	260	1,3505	4,2721
計	11,311,8419	30,650,073	766,240	919,510	9,514	2,616	270	1,1523	4,3112
東郷	2,182,6306	5,881,712	147,040	176,450	3,019	1,021	270	7209	2,1323
折尾	2,501,0924	6,649,596	166,240	199,490	4,611	2,185	270	5407	1,1409
直方	3,276,0928	10,225,849	255,650	306,730	3,635	1,047	310	9004	3,122
飯塚	8,058,8411	22,544,126	571,100	685,320	6,887	1,782	280	1,1700	4,5708
甘木	3,085,4019	8,089,749	202,240	242,690	3,440	1,368	260	8921	2,2317
前原	3,176,0013	8,572,861	214,320	257,190	2,630	959	270	1,2306	3,2104
吉井	981,8812	2,715,556	67,890	81,470	1,295	229	280	6752	4,2823
久留米	7718	2,329	60	70	21	12	300	4320	612
三井	580,9524	1,613,427	40,340	48,400	2,193	792	280	2614	7322
計	581,7312	1,615,756	40,400	48,470	2,214	804	280	2622	7221

署名	反別	地價	地租		筆數	所有者數	一反當 地價	一筆當 反別	所有者 一人當 反別
			定率	増徴					
大川	55,2925	194,212	4,860	5,830	2,590	1,647	390	727	310
山門	56,0811	164,839	4,120	4,950	1,602	666	290	315	313
三池	218,2101	615,485	15,390	18,460	1,715	488	280	1221	4421
計	274,2912	780,324	19,510	23,410	3,320	1,154	280	808	2323
福島	571,8300	1,682,499	42,210	50,770	3,759	1,660	300	1506	3414
小倉	4,0018	8,011	200	240	7	79	200	5704	502
小門	43,8222	129,267	3,230	3,850	130	6	290	3321	7,3012
企救	2,678,5612	5,705,168	142,630	171,150	4,621	1,379	210	5729	1,9422
計	2,726,3922	5,842,444	146,060	175,270	4,758	1,464	210	5769	1,8524
香春	4,736,8719	11,666,663	291,670	350,000	8,136	1,935	250	5807	2,4424
行橋	2,039,3311	5,432,505	135,810	162,930	6,897	1,732	270	2917	1,1721
八屋	1,566,0316	4,260,620	106,520	127,820	4,379	1,453	270	3523	1,0706
計	47,125,6111	127,114,545	3,177,860	3,813,450	71,384	23,069	270	6602	2,0408
大分縣									
玉津	1,042,6011	2,083,555	52,090	62,510	8,167	2,375	200	1222	4327
國東	1,601,9915	3,296,357	82,410	98,890	12,560	4,311	210	1223	3705
日出	5,309,9301	14,932,433	373,310	447,970	14,571	4,577	180	7501	1,8116
大分	6,447,9626	14,407,976	360,200	432,240	16,435	3,897	220	3907	1,6513
白杵	3,856,8002	12,673,102	316,830	380,190	9,034	3,039	330	4420	4221
佐伯	2,082,5904	4,457,386	111,430	133,720	9,112	3,196	210	2225	6505
三重	9,136,9225	14,430,276	360,760	432,910	58,332	9,244	160	1520	9825
竹田	6,252,4403	7,619,494	190,490	228,590	39,614	6,869	120	1523	9101
森田	11,367,3211	9,207,609	230,190	276,230	9,810	2,270	801	1526	4,0823
豆田	5,706,9221	6,971,657	174,290	209,150	11,370	3,259	120	5005	1,7503
中津	2,898,8121	8,413,626	210,340	252,410	6,369	2,108	290	4519	1,3715
四日市	2,821,8708	7,559,242	188,950	226,780	12,706	4,161	270	2203	6724
計	61,526,1028	106,052,713	2,651,320	3,181,580	208,081	49,315	170	2917	1,2411
合計	123,510,3019	273,480,359	6,837,010	8,204,420	411,233	106,197	220	3001	1,1609
三十九年	122,497,5823	272,083,556	6,802,210	8,162,650	407,967	105,026	220	3000	1,1519
三十八年	121,093,0405	260,873,349	6,521,830	7,826,200	404,939	98,883	218	2927	1,1721
三十七年	119,662,7008	258,791,079	6,468,280	4,657,100	405,132	98,415	216	2914	1,2118
三十六年	118,825,5013	257,701,079	6,442,530	2,002,610	402,980	95,631	200	2915	1,2409
三十五年	118,878,0107	257,807,380	6,445,190	2,062,460	402,078	94,203	217	2917	1,2606

10 有租地 雜種地ノ部 四十年一月一日										
署名	反別	地價	地租		筆數	所有者數	一反當 地價	一筆當 反別	所有者 一人當 反別	
			定率	增徴						
熊本縣										
熊本	13,9919	280,000	7,000	8,400	36	11	2,000	4016	1,2705	
	熊飽	5018	5,694	140	170	29	24	1,140	122	202
宇土	4929	19,895	500	600	27	26	4,060	124	120	
	計	15,0006	205,589	7,640	9,170	92	61	2,040	1609	4218
高瀬	2604	8,509	220	260	18	14	3,270	118	126	
隈府	707	583	10	20	8	8	830	26	26	
山鹿	104	125			3	20	1,250	11	2	
宮地	5029	4,308	110	130	34	84	4,000	9	4	
御船	上益城	13	11		1	43	260	13		
	下益城	4417	6,880	170	210	4	936	1,560	1103	1
計	4500	6,891	170	210	5	979	1,530	830	1	
入代										
佐敷	1,4807	13,634	340	400	23	39	920	414	324	
人吉	6310	5,731	140	170	62	307	910	101	5	
町山口	6,0813	136,681	3,420	4,100	159	161	2,250	325	323	
計	24,5020	482,049	12,650	14,460	414	1673	1,970	528	114	
福岡縣										
福岡	1913	37,927	950	1,140	4	15	19,960	424	109	
	箱屋	11,1912	16,594	410	500	72	102	1,460	1516	1029
早良	1,5102	15,312	380	460	78	57	1,010	128	219	
	筑紫	14,9017	541,425	13,540	16,240	78	440	3,630	2,011	312
計	27,8004	611,258	15,280	18,340	232	614	2,200	1129	416	
東郷	16,2502	79,932	2,000	2,400	98	34	490	1617	4715	
折尾	2,7318	280,252	7,010	8,410	28	152	10,270	912	126	
直方	25,0325	4,114,464	102,860	123,430	251	51	16,440	929	4902	
飯塚	22,7600	6,681,283	167,030	200,440	387	40	20,360	526	5627	
甘木	3521	485	10	20	16	581	140	206	2	
前原	11,6022	41,117	1,030	1,230	160	176	350	706	618	
吉井	1313	29,610	990	1,190	5	7	30,240	219	126	
久留米	三井	303	448	10	10	3	115	134	1	1
	計	303	448	10	10	3	115	134	1	1

署名	反別	地價	地租		筆數	所有者數	一反當 地價	一筆當 反別	所有者 一人當 反別	
			定率	增徴						
大川	1308	55,504	1,300	1,070	5	13	42,340	218	100	
	山門	4709	15,043	370	450	131	155	3,180	11	9
大津田	27,9418	8,417,423	210,440	252,520	615	140	30,130	416	1929	
	計	28,4127	348,2,466	210,810	252,970	746	295	29,600	324	919
福島	2319	1,101	30		143	167	500	5	4	
小倉	小倉	2,4101	7,237	180	220	27	6	300	328	4008
	計	4,3619	16,557	420	500	48	36	370	902	1207
小門	小門	21,2805	126,856	3,170	3,800	630	557	600	311	325
	計	28,0525	150,650	3,770	4,520	703	599	540	329	420
香春	香春	27,3702	6,341,759	153,540	190,250	421	25	23,170	613	1,0914
	計	3,4521	34,841	870	1,050	138	121	1,010	215	226
八屋	八屋	4,2508	79,651	1,990	2,330	240	178	1,570	123	211
	計	198,6409	26,944,941	673,620	808,350	3,578	3,168	13,560	517	603
大分縣										
玉津	17,8508	86,403	2,160	2,590	146	330	480	1207	512	
國東	87,0107	256,401	6,410	7,690	1,243	1,413	2,950	629	604	
日出	64,3710	161,865	4,040	4,860	876	1,236	250	710	506	
大分	38,4508	141,898	3,570	4,250	419	259	370	905	1425	
白杵	19,1100	627,280	15,680	18,820	1,479	993	3,280	109	123	
佐伯	34,2716	685,684	17,140	20,570	1,014	1,079	2,000	311	305	
三重	1,5322	61,260	1,550	1,850	168	622	4,040	27	7	
竹田	523	3,200	80	100	6	10	5,630	29	15	
森田	1,2129	1,284	30	40	39	11	990	302	1100	
豆田	1,0113	12,212	300	370	122	8	1,210	25	108	
中津	23,5629	107,924	2,700	3,240	531	297	460	413	728	
四日市	60,5615	155,073	3,870	4,650	470	567	260	1226	1020	
計	349,0400	2,301,103	57,530	69,030	6,515	6,902	660	511	502	
合計	572,1829	29,728,063	743,200	891,540	10,510	11,744	5,200	513	426	
三十九年	524,3219	18,59,554	471,340	565,610	9,695	11,976	3,676	512	411	
三十八年	520,8119	17,511,132	477,770	525,390	9,526	15,554	3,305	507	312	
三十七年	529,9023	16,214,459	405,380	201,550	9,486	13,539	3,060	517	327	
三十六年	523,7319	14,305,316	357,630	114,440	9,231	13,269	2,730	521	327	
三十五年	520,9006	12,351,251	308,780	98,810	9,544	10,835	2,300	519	479	

10 有租地 合計ノ部 四十年一月一日									
署名	反別	地價	地租		筆數	所有者數	一反當 地價	一筆當 反別	所有者 一人當 反別
			定率	増徴					
熊本縣									
熊本	269,302	245,131,021	6,128,280	42,789,270	10,865	6,050	91,030	214	414
熊野	17,980,117	4,794,358,712	119,858,840	155,984,440	252,827	20,639	26,660	708	8707
熊野	6,998,940	1,402,744,235	35,068,620	44,502,220	115,634	8,802	20,040	602	7915
熊野	25,248,361	6,442,228,809	161,055,740	243,282,930	379,320	35,461	25,520	620	7109
高瀬	21,801,801	4,784,621,924	119,615,530	152,326,370	264,536	26,139	22,460	525	8115
隈府	28,958,440	3,697,735,213	92,443,380	117,855,340	233,298	16,400	15,440	1008	1,4602
山鹿	17,582,081	3,580,562,646	89,514,040	114,019,440	245,092	15,926	20,360	605	1,1012
宮地	36,727,829	2,185,319,252	54,632,990	69,733,030	303,434	22,883	5,950	1604	1,6015
御船	20,741,632	3,817,897,385	95,417,420	120,558,170	336,529	16,480	18,410	608	1,2607
御船	14,903,062	3,373,296,949	84,832,420	106,066,170	271,781	13,111	22,630	515	1,1320
御船	35,644,722	7,191,194,334	179,779,840	226,624,340	608,310	29,541	20,170	526	1,2020
八代	12,594,824	2,784,417,199	69,610,430	92,841,020	249,493	15,011	56,980	501	8327
佐敷	13,628,824	1,081,947,399	27,048,690	34,078,070	164,922	10,876	7,940	808	1,2509
人吉	31,744,980	2,330,250,257	58,750,240	74,473,570	271,022	25,772	7,340	1121	1,2305
町山口	36,758,242	2,831,040,441	70,776,020	89,306,770	545,700	38,788	7,700	802	9423
計	255,184,680	36,909,317,574	922,732,930	1,214,540,880	3,365,128	236,797	14,460	724	1,0728
福岡縣									
福岡	289,521	192,504,353	4,812,610	32,455,970	11,648	4,060	66,490	215	525
福岡	17,947,802	2,671,572,753	66,776,180	183,148,720	127,196	9,671	14,890	1403	1,8514
福岡	10,883,632	1,732,179,176	43,204,480	53,919,400	64,560	5,067	12,840	1616	2,1025
福岡	21,341,482	3,420,869,462	85,534,860	106,990,780	143,827	11,623	16,030	1425	1,8318
福岡	50,762,460	8,017,127,749	200,428,130	276,594,870	347,226	31,321	15,950	1414	1,6014
東折	12,910,621	2,034,260,173	57,853,740	63,682,500	105,728	9,659	15,760	1206	1,3320
折尾	17,817,580	2,942,520,350	71,063,220	91,067,820	177,650	12,810	16,010	1129	1,3908
直方	18,546,240	2,649,356,851	66,233,930	83,159,240	149,077	10,204	14,290	1213	1,8123
飯塚	25,714,546	3,339,136,853	83,473,410	104,263,300	166,436	11,832	12,990	1513	2,1710
甘木	24,086,089	3,211,664,851	80,201,620	101,343,630	207,788	17,432	13,330	1118	1,3807
前原	19,371,610	3,171,340,771	79,266,020	98,650,050	153,805	10,996	16,370	1216	1,7604
吉井	8,445,250	2,158,039,479	53,951,490	68,737,850	103,100	8,029	25,510	729	1,0524
久留米	222,700	105,055,201	2,626,390	17,045,010	6,348	3,236	47,170	35	626
久留米	12,471,522	2,917,880,605	72,947,230	92,816,850	192,546	13,642	23,400	613	9113
計	12,694,210	3,022,944,306	75,573,620	109,861,900	198,894	16,878	23,810	611	7505

署名	反別	地價	地租		筆數	所有者數	一反當 地價	一筆當 反別	所有者 一人當 反別
			定率	増徴					
大川		9,657,592	4,169,574,204	102,746,850	133,671,260	160,707	15,169	42,560	600
大山		7,304,681	3,156,259,751	78,908,490	103,489,760	114,901	11,917	43,210	617
大山		5,844,421	1,506,593,486	37,664,840	49,253,710	115,618	20,435	26,720	502
大山		13,149,110	4,662,853,267	116,571,330	152,743,470	230,519	32,352	35,460	521
福島		19,239,760	3,180,740,513	79,518,520	101,202,480	298,758	21,290	21,210	613
小倉		87,782	35,441,511	886,040	5,906,700	4,117	1,835	40,380	204
小倉		410,711	41,273,740	1,031,360	2,852,400	6,874	986	10,050	528
小倉		12,778,280	1,942,454,167	48,561,340	60,215,650	112,221	10,494	15,200	1112
小倉		13,276,781	2,019,169,424	50,479,240	68,974,750	123,212	13,315	15,210	1023
香春		16,894,250	2,253,470,638	56,336,760	70,440,160	138,776	10,922	13,340	1205
行橋		14,566,132	2,660,398,543	66,509,970	82,362,930	172,222	11,441	18,260	814
八屋		11,972,710	2,516,501,380	62,912,700	77,943,060	152,360	14,140	21,020	726
計		288,614,970	61,849,982,358	1,296,249,550	1,684,594,800	2,889,317	247,782	17,970	1000
大分縣									
玉津		10,444,811	1,306,386,622	32,659,670	41,752,140	178,438	11,302	12,510	526
國東		12,325,622	1,842,574,830	46,071,870	58,587,530	246,032	15,332	14,950	500
日出		20,994,212	2,073,478,225	51,836,940	65,993,600	196,851	17,592	9,880	1020
大分		24,397,872	3,464,437,640	86,616,970	118,013,850	300,798	25,893	14,240	808
白杵		13,938,302	1,619,685,706	40,492,140	53,870,810	239,702	18,327	11,620	524
佐伯		11,489,250	1,158,100,965	28,952,500	37,114,600	215,499	19,763	10,060	510
三重		34,048,937	2,943,445,706	73,586,150	92,452,150	420,495	21,068	8,650	728
竹田		19,415,300	1,576,927,336	39,427,200	49,593,440	193,162	12,155	8,120	1002
森田		19,617,300	994,015,010	24,850,330	31,058,840	88,953	6,529	5,070	2202
豆田		19,059,631	1,438,563,657	35,839,080	45,796,950	156,452	12,425	7,120	1205
中津		16,506,191	2,266,337,342	56,658,430	76,521,530	185,938	13,398	13,660	828
四日市		17,865,132	3,997,760,818	84,944,010	105,025,770	245,607	17,897	19,020	708
計		220,192,890	24,077,013,666	601,925,340	775,811,260	2,676,957	192,281	10,930	807
合計		763,902,541	112,833,313,596	2,820,907,820	3,674,946,940	8,931,402	696,860	14,770	519
三十九年		75,166,831	112,049,413,643	2,801,935,346	3,650,459,810	8,864,721	653,722	14,810	816
三十八年		75,127,659	112,019,520,222	2,822,288,200	3,677,500,250	8,890,675	651,573	14,907	814
三十七年		75,037,490	112,815,900,251	2,820,397,510	2,142,619,260	8,867,390	631,810	15,035	813
三十六年		74,657,502	112,707,436,627	2,817,685,920	900,152,630	8,833,271	623,764	15,100	812
三十五年		72,409,804	112,623,017,702	2,815,575,440	899,641,400	8,806,047	611,755	15,354	810

11 免租地 其一 四十年一月一日

區名	學校數地		鄉村社地		墳墓地		用蓋水路		溜池		堤塘	
	段別	筆數	段別	筆數	段別	筆數	段別	筆數	段別	筆數	段別	筆數
熊本縣												
熊本	5,3610	71	1103	2	5,5511	143						
熊	29,4628	414	3,0714	48	99,3907	3,708	15,5208	145	10,6116	81	19,8800	65
池	2,9817	57	1512	1	36,9104	1,111	2,5804	14	57,0113	158	3,4718	12
字	37,8125	546	3,3329	51	141,8523	4,957	18,1012	159	67,6229	239	23,3518	77
計	11,3919	154	2,5228	13	102,1125	5,523	107,7616	1,056	223,2604	2,526	54,9423	879
高	5,2223	41	1,6520	12	90,4021	2,461	1,0812	116	21,6513	149	601	16
瀨	9,1321	100	5524	2	69,6922	3,268	5,6902	187	96,5512	539	2,0623	121
府	35,1721	59	1,2212	63	92,5013	3,971	100	4	7,4112	216	1218	17
鹿	4,9814	51	4717	7	89,7924	2,725	713	2	37,2313	249		
山	3,8801	78			74,7713	2,496			56,9911	290	2721	8
宮	8,8615	129	4717	7	164,5707	5,221	713	2	94,2224	539	2721	8
御	6,6826	123			48,1402	2,286			3,4400	47	17,2210	22
上	3,2506	55	1411	1	48,0013	2,190	314	1	10,6600	65	1,4228	18
盆	13,0025	217			70,4901	4,154	12	3	2,2618	26		
城	2,6107	71	3915	7	63,0721	3,932	5,7313	55	103,7311	2,535	34,6420	217
下	133,1809	1,491	10,2208	156	895,8628	37,967	138,4925	1,583	630,7703	6,884	134,1312	1,375
盆	4,9503	71	1306	1	22,3303	132					1,7212	2
御	9,2701	127	524	1	49,3725	1,351	1,1217	409	276,1701	1,077		
八	16,8908	199	6408	5	29,8317	651	19008	1,9608	74,8110	227		
代	14,9910	120	2,1003	18	70,9309	1,880	27	2	332,7413	964		
佐	46,1022	517	3,0211	21	172,4725	3,914	3,0823	609	685,7424	2,268	1,7212	2
敦	4,9212	56	5601		45,6508	1,398	801	30	269,7607	1,123		
吉	14,5029	240	7223	6	47,0816	2,206	9614	79	379,3627	1,933	112	1
町	6,8520	126	1,0914	5	66,1914	2,234	5,5906	1,333	231,9424	904	612	3
山	8,7517	176			75,3502	2,867	3,3116	929	343,5326	1,879	107	
口	7,2910	76	2,1514	17	90,8105	4,324	7002	27	27,1402	245	3,9222	248
計	9,3601	104	1,4623	17	56,0112	2,389	5,9000	378	116,2700	980	4917	2
福	3,1607	36	8816	29	43,5510	4,827	9218	22	18,8516	117	422	13
岡	9,1609	60	1,2907	1	9,5314	74	5717	42				
縣	6,9203	76	1,2416	33	75,9611	6,497	10,1312	1,546	121,6328	279	2,5304	29
福	16,4812	136	2,5323	34	85,4925	6,571	10,7529	1,583	121,9326	279	2,5304	29
岡												
縣												
久留米												
三井												
計												

區名	學校數地		鄉村社地		墳墓地		用蓋水路		溜池		堤塘	
	段別	筆數	段別	筆數	段別	筆數	段別	筆數	段別	筆數	段別	筆數
大川	3,3919	47	2222	4	58,3719	8,657	47,0616	3,133	30,0206	56	3704	37
山門	8,9801	60	8,8209	57	54,3325	4,532	2,1315	104	6820	11	1,1517	5
三池	3,4417	39	2,7709	21	36,3614	2,133	1,9620	177	6,2702	167	3618	6
計	12,1218	129	11,5918	78	10,7009	6,662	5,1006	281	6,9522	178	1,5205	10
福島	4,4824	74	3,1613	33	102,9718	7,175	11,9427	527	94,5308	1,302	2,5306	26
小倉	1,3613	13			2403	4						
小門	1,6308	23			2,5904	61			5,3418	102	2005	11
計	1,6613	23	2506	2	38,1428	1,217	1,7418	17	216,8322	1,425	2425	2
香	5,1605	61	2506	2	40,9805	1,282	1,7418	17	222,1810	1,527	4500	13
行	1,4405	24	1011	2	57,8805	2,093	2320	98	252,3427	424		
八	20,0108	104	6404	8	36,8509	1,533	7,3329	133	292,5328	728	1,4201	49
計	8,9905	157	5313	12	40,6912	1,505	2,0606	7	344,7807	1,325	2,9815	66
大分縣	173,6706	2,063	29,2701	277	1,111,1020	60,043	106,8407	9,241	3,437,6902	15,243	18,0913	499
玉津	4,8508	90	8027	5	46,0005	2,335	9,2817	178	25,8611	920	15,7702	62
國東	6,7921	109	5605	16	79,1927	4,222	6427	106	27,2626	705	1,0521	63
日出	14,6402	253	1,0913	17	99,7815	4,664	3,2818	30	123,0527	1,219	8,7418	23
大分	14,2000	217	3,6222	20	99,3416	10,094	2113	24	38,1303	824	1118	2
白	6,3721	141	5523	12	48,8905	4,809	516	28	60,8020	1,443	2,5807	20
佐伯	3,8803	105	9203	14	29,1913	2,263	603	2	9,7229	260	7809	22
三重	5,9116	151	9116	272	79,4718	4,834	3,1715	331	62,7613	554	8,3626	12
竹田	4,2221	74	329	4	58,5802	3,261	7422	40	5,0103	83	6107	10
森	2,4012	36	4218	7	23,6113	1,336			6,8123	254		
豆田	2,5710	34	2,2400	28	48,2903	3,136	2229	6	10,5414	454	26	1
中津	5,4827	187	903	1	44,9623	2,990	2,6416	185	186,5302	1,289	3,4129	37
四日市	6,2119	123	2,0120	20	78,0429	1,951	7,8910	65	371,1715	1,813	14,2221	43
計	82,0710	1,580	13,3001	416	714,7424	45,945	28,2406	995	927,7406	9,818	55,6804	297
合計	388,9226	5,134	52,8910	849	2,721,7213	143,955	273,5811	11,819	4,996,2011	31,945	207,9205	2,171
三十九年	356,7513	5,130	52,5813	842	2,721,3202	143,821	272,4902	11,781	4,983,5601	32,244	207,9205	1,878
三十八年	230,3921	4,023	52,6812	842	2,705,9008	143,411	266,8627	10,377	4,977,0922	30,775	207,8120	1,874
三十七年	275,2500	3,427	52,8724	836	2,685,3304	141,820	290,1425	11,629	4,911,8424	31,377	206,9104	1,876
三十六年	225,5224	2,658	52,4408	832	2,655,1528	135,601	351,9600	9,521	4,970,0312	31,616	206,1528	1,755
三十五年	198,3327	2,253	52,4408	832	2,636,7310	125,634	519,2928	5,368	4,954,3627	31,235	206,1304	1,725

12 年 期 地 其 一 四十年一月一日

署 名	荒 地		低 價 地		普 通 開 墾 地		開 墾 下 年 期 地		開 拓 地		新 開 地	
	段 別	筆 數	段 別	筆 數	段 別	筆 數	段 別	筆 數	段 別	筆 數	段 別	筆 數
熊本縣												
熊本					17,202	3						
鹿	1,3025	40	2304	6	44,5319	325					941,7524	16,255
本	4,4814	215			69,7925	691					169,9614	4,071
宇	5,7809	258	2304	6	131,5318	1,019					1,111,7208	20,326
計	4,7912	112			38,7220	592					1,803,7306	22,786
高	30,0727	791	3627	3	61,4614	582						
府	10,9708	249			7,2329	280						
山	70,9910	768			113,2815	1,877						
宮	22,6703	762	3120	1	10,6114	442						
上	4,2911	307			20,2404	392	5305	5			489,7612	8,787
下	38,0614	1,068	3120	1	30,8518	834	5305	5			489,7612	8,787
計	19,8226	369	2,5409	28	8,9603	98					2,547,2808	32,925
八	11,5120	103			9,9415	223					276,7208	1,481
代	20,0612	752			57,9219	1,269	3,0000	1				
數	53,2907	84			31,3115	413	2,1413	65			52,4307	451
吉	265,4004	4,550	3,4600	38	491,2514	7,283	25,6718	71			6,281,6509	86,756
町												
山												
口												
計												
福岡縣												
福岡											14,5927	544
柏	8,0309	141			11,5329	198					3,5512	5
早	3,5504	48			36,5520	121						
筑	36,4129	563			21,4902	261					8,3917	3
計	48,0012	752			49,5821	580					26,5426	552
東	1,1506	35			6,5616	42					1121	2
折	97,0820	1,309			46,7421	274					86,7611	269
尾	110,6925	1,453	9,800	138	17,5805	95	7,1227	132				
直	60,9926	953			17,3026	229						
飯	94,5318	1,727			21,2114	264						
甘	12,4618	271			25,0418	151					2704	24
前	96,0828	1,472			17,8913	400						
吉												
井					3201	29						
久	125,1725	2,482			25,4221	828						
留	125,1725	2,482			25,4222	857						
米												
三												
井												
計												

署 名	荒 地		低 價 地		普 通 開 墾 地		開 墾 下 年 期 地		開 拓 地		新 開 地	
	段 別	筆 數	段 別	筆 數	段 別	筆 數	段 別	筆 數	段 別	筆 數	段 別	筆 數
大 川	17,7023	289			21,5213	429					2,1708	1
山	2,9009	61			3,4019	143					38,9829	221
大 三	49,8717	91			80,6307	326					97,1105	373
字 油	52,7726	152			84,0820	469					136,1004	594
田 計	3,8800	102			15,0600	428	1417	2				
福 島												
小 倉					8,4328	199					17,5723	183
小 門												
司 全	4,6100	68			20,3523	207					8,9903	94
倉 計	4,6100	68			28,6921	406					26,5626	277
香 港	194,9127	2,853	3011	4	20,1913	249						
行 橋	51,5124	788			8,1528	116					78,3004	151
八 屋	44,0627	958			8,7819	194	23,7920	110			20,6002	56
計	1,025,6700	15,659	10,1012	142	424,2009	5,183	31,0704	244			377,5416	1,926
大 分 縣												
玉 津	15,8700	448			12,1820	275					3,2224	7
國 東	30,9314	1,203	3321	5	18,4203	199					24,1706	113
日 出	55,1913	851			42,6126	708	39,7018	12			1,7320	27
大 分	189,1108	3,550			15,3208	529					6,7929	13
白 井	29,1617	781			25,8920	410					10,2827	233
佐 伯	45,9617	1,574			9,2329	135					23,9924	156
三 重	33,3510	1,125			14,1626	299	2,8121	59				
竹 田	31,4924	594			94,0222	1,283	90,7815	966				
森 田	60,0221	687	3329	3	167,0405	175			156,7312	44		
豆 田	27,5200	623			10,8623	205						
中 津	26,9818	692			10,3821	185	8,5105	44			9,2918	133
四 日 市	113,2000	2,163			34,5523	750					5,1014	2
計	658,8222	14,291	0720	8	455,3616	5,153	141,8129	1,081	156,7312	44	84,6212	684
合 計	1,949,8926	34,500	14,2402	188	1,370,9209	17,619	198,5621	1,396	156,7312	44	446,743,8207	89,366
三十九年	2,266,9024	38,689	6,7603	58	1,627,2124	20,365			26,9215	143	6,450,3613	87,523
三十八年	1,589,2922	29,537	3,5907	40	1,792,7219	25,129			30,7808	211	6,437,4510	87,613
三十七年	1,791,2615	33,062	8,4404	120	2,633,9128	40,061			30,7808	211	6,396,2020	88,415
三十六年	2,034,6425	38,525	8,3312	122	2,723,9921	41,481			30,7808	211	6,847,0909	77,186
三十五年	2,247,9415	41,403	8,3907	119	2,841,3304	43,985			33,6726	218	6,286,9024	85,836

12 年 期 地 其 二 四十年一月一日

縣 名	耕地區畫形狀變更地		地目變換地價額置地		地目變換地		地類變換地		計	
	反	別 筆 數	反	別 筆 數	反	別 筆 數	反	別 筆 數	反	別 筆 數
熊本縣										
熊本									17,2002	3
熊本					88,0324	562	3,3106	57	1,019,1812	17,245
熊本					16,2922	448	12,2416	111	272,7901	5,536
熊本					44,9316	1,010	15,5622	166	1,309,1715	22,784
高瀬			7,0807	77	69,4616	1,701	14,6128	137	1,938,4201	25,405
隈府					35,0123	612	29,2422	251	156,1723	2,239
山鹿			2701	4	54,1407	1,197	25,0401	402	97,6616	2,132
宮地	2929	1	10,7327	51	138,8402	1,533	51,0115	395	385,2708	4,619
御船	6027	8	3216	6	61,9026	1,449	11,8601	157	119,3017	2,825
御船			725	2	45,3108	1,233	4,9920	124	565,3125	10,850
御船	6027	8	4011	8	107,2204	2,682	16,8521	281	684,6212	13,675
八代					63,0417	2,039	2520	12	2,641,9118	35,471
佐敷			1727	4	21,5618	943	2,4100	28	322,3402	2,782
人吉					116,3719	2,851	14,3112	190	211,6802	5,133
町山口					67,6721	2,845	5,2127	143	232,0800	4,001
計	9026	9	18,6713	144	717,6823	17,413	174,5318	2,007	7,979,3505	118,271
福岡縣										
福岡					4,8701	105	1,0505	3	20,5203	652
福岡					25,3122	626	12,5629	120	61,0111	1,090
早良	14,3804	100	1829	1	20,1928	338	5,0524	70	50,9319	678
筑紫	9211	8			50,1710	773	7,2329	99	124,6408	1,707
計	15,3015	108	1829	1	100,5601	1,842	25,9127	292	266,1111	4,127
東鄉					32,5711	442	45,7610	439	80,1704	960
折尾					68,1817	1,778	14,0805	206	312,8414	3,836
直方					65,3006	998	86,4110	801	296,9214	3,607
飯塚					82,6908	1,681	67,5715	993	228,5717	3,856
甘木	2127	1			45,0706	960	6,6127	100	167,6527	3,052
前原	16,7501	95			40,8513	1,055	30,9721	473	135,4615	2,069
吉井	4907	3	2,9513	2	49,7015	1,425	11,3815	124	178,5201	3,426
久留米					4,7201	81	201	1	5,0603	111
久留米					86,8217	1,991	8,9318	98	265,5621	5,399
久留米					91,5418	2,072	8,9519	99	271,4224	5,510

縣 名	耕地區畫形狀變更地		地目變換地價額置地		地目變換地		地類變換地		計	
	反	別 筆 數	反	別 筆 數	反	別 筆 數	反	別 筆 數	反	別 筆 數
大川					57,4620	1,933	1,0114	29	99,8813	2,131
山門					33,1110	1,236	3017	36	79,2124	1,697
池計					6320	5	48,4615	1,350	9,3506	271
大寺田					6320	5	81,5725	2,586	16,6523	307
福嶋	3,8829	64			2128	2	60,6227	1,561	5,3715	90
小倉					2,2128	78	4823	3	2,7021	81
小門					15,7120	486	626	3	41,7007	871
企救					48,3805	991	4,0629	57	86,4100	1,417
計					66,3123	1,555	4,6218	63	130,3128	2,389
香春					97,5211	1,663	40,8805	604	353,8207	5,373
行橋					63,9028	1,334	26,2403	432	228,1225	2,816
八屋	1523	5			1129	5	108,4228	2,220	8,5704	146
計	36,8112	276			4,1129	18	1,112,3418	24,345	404,0520	5,198
大分縣										
玉津					13,0717	197	55,5822	1,096	30,3808	513
國東					49,1600	1,375	30,4023	561	153,4307	3,456
日出					57,9106	1,537	16,9218	370	214,0911	3,505
大分					289,6002	4,827	89,1007	1,537	20,2703	578
杵臼					66,9909	1,972	12,9128	307	145,2611	3,703
佐伯					62,1800	3,015	1,6207	72	143,0017	4,952
三重					279,4911	3,415	30,1310	818	88,2228	1,355
竹田					480,5112	4,336	133,7912	2,019	9,8528	212
森田					43,4000	829	15,3224	181	412,8701	1,919
豆田					33,5800	883	86,6500	997	158,6123	2,708
中津					78,3729	2,164	12,1311	162	145,6912	3,380
四日市					147,2420	3,451	23,3507	347	323,4904	6,713
計					1,062,6812	12,835	847,4625	20,696	348,0805	5,655
合計	37,7208	285	1,085,4724	12,994	2,677,5006	62,654	926,6716	12,860	15,151,5611	231,190
三十九年	27,5519	245	1,018,5702	12,212	1,527,0101	3,219	583,5124	7,477	13,534,8305	197,936
三十八年	51,1804	442	1,020,3217	12,122	1,462,5527	20,167	484,7204	6,381	12,872,6625	190,642
三十七年	82,4123	806	429,4625	4,171	1,998,1506	28,827	379,2911	4,492	13,149,9425	200,155
三十六年	84,3205	658	452,5204	4,281	1,935,6910	27,733	322,8300	3,612	12,810,6505	194,309
三十五年	85,0408	893	374,1501	3,519	1,421,0802	30,188	270,4227	3,707	13,568,9525	209,868

13 地租增減 全管 三十九年度				
種別	段別	地價	地租	筆數
增之部				
有租地成	4,548,9310	40,446,849	1,773,839	5,659
新開免租地成	7,1906	826,740	49,790	133
荒地免租年期明	499,4710	139,802,351	7,701,264	7,273
低價年期明	-----	-----	-----	-----
開墾年期明	222,9107	17,734,265	1,057,570	3,485
地目變換	1,622,0316	312,889,248	21,710,454	41,309
地類變換	488,2815	36,130,096	1,987,817	7,890
地目價類修正	28,6814	21,388,615	1,404,618	10
地價類修正	9,8202	194,016	10,671	-----
分合筆	-----	18,182	1,031	41,611
耕地區形	-----	-----	-----	-----
狀變更地	-----	-----	-----	-----
既往二年	6,0415	166,002	12,156	427
既往二年	7,1627	1,208,806	96,857	56
其他	20,3703	4,331,172	259,263	173
合計	7,460,9209	575,146,743	36,065,330	107,426
減之部				
官地成	88,3613	19,715,506	1,015,409	3,157
免租地成	128,9013	26,933,074	1,405,690	4,874
荒地成	132,1315	38,037,676	2,034,698	2,222
開墾年期明却	141,8312	1,327,640	73,153	3,333
原地目變換	1,622,0415	312,795,028	20,353,556	41,308
地類變換	488,2815	26,132,678	1,567,377	4,011
地目價類修正	2,3721	11,376,698	1,376,939	65
地價類修正	1917	8,283,122	455,630	2
分合筆	206	12,799	675	3,781
耕地區形	-----	-----	-----	-----
狀變更地	-----	-----	-----	-----
既往二年	4,0713	202,212	11,894	23
既往二年	13,2529	1,566,978	87,127	111
其他	17,5220	3,413,102	187,319	171
合計	2,644,5212	449,846,573	23,619,967	63,058

13 地租增減 熊本縣 三十九年度				
種別	反別	地價	地租	筆數
增之部				
有租地成	922,2006	9,942,537	450,384	1,399
新開免租地成	2,0127	56,400	3,140	2
荒地免租年期明	34,7712	10,013,343	550,754	460
低價年期明	-----	-----	-----	-----
開墾年期明	80,3922	4,098,055	244,970	971
地目變換	411,6914	79,050,080	5,020,368	11,335
地類變換	73,5725	3,556,171	212,117	1,233
地目價類修正	19,8900	7,858,576	481,078	7
地價類修正	2,2803	30	2	-----
分合筆	-----	2,145	160	11,537
耕地區形	-----	-----	-----	-----
狀變更地	-----	-----	-----	-----
既往二年	5623	45,723	3,556	8
既往二年	-----	-----	-----	-----
其他	1,6027	232,393	12,774	2
合計	1,549,0722	115,155,858	6,985,302	26,944
減之部				
官地成	11,6312	2,228,277	105,493	703
免租地成	52,1811	10,938,671	574,749	2,499
荒地成	4,8917	623,033	33,930	53
開墾年期明却	25,8500	205,990	11,329	967
原地目變換	411,6914	79,050,080	5,386,640	11,399
地類變換	73,5725	3,856,171	249,847	889
地目價類修正	8714	2,302,905	148,447	16
地價類修正	414	755,866	41,550	-----
分合筆	203	3,095	130	832
耕地區形	-----	-----	-----	-----
狀變更地	-----	-----	-----	-----
既往二年	9610	81,031	4,727	10
既往二年	8,6720	509,448	25,927	-----
其他	1,3802	65,510	3,616	2
合計	391,3005	100,620,027	6,569,385	17,372

13 地租增減 福岡縣 三十九年度				
種別	反別	地價	地租	筆數
增之部				
有租地成	1,808,2015	18,082,704	914,008	1,450
新開免租地成	3,7525	025,550	30,980	50
荒地免租年期明	304,7510	707,234,020	5,907,858	4,781
低價年期明	-----	-----	-----	-----
開墾年期明	103,2422	10,166,300	621,750	1,684
地目變換	643,1427	138,157,830	10,752,043	15,081
地類變換	239,7814	22,276,507	1,225,760	3,125
地目價修正	6,9028	5,807,173	485,250	1
地價修正	3,7602	186	15	-----
分合筆	-----	9,339	500	18,016
耕地區形	-----	-----	-----	-----
狀變更地	-----	-----	-----	-----
課率訂正	2,4728	119,587	8,490	408
既往二年	7,0602	1,202,968	90,567	54
其	10,6400	2,402,226	145,728	117
合計	3,233,7511	306,084,997	20,194,859	44,773
減之部				
官地成	72,3102	16,338,727	846,186	2,059
免租地成	53,4400	12,955,952	686,424	1,085
荒地成	87,7328	25,158,366	1,980,144	1,373
開墾年期明却	91,0225	820,789	45,223	1,094
原地除却	643,1427	138,157,830	8,546,103	15,035
地目變換	239,7814	22,276,507	1,317,530	3,122
地類變換	1,0313	7,658,470	1,137,752	39
地目價修正	1417	7,527,250	414,608	2
地價修正	-----	6,161	369	2,281
分合筆	-----	-----	-----	-----
耕地區形	-----	-----	-----	-----
狀變更地	8907	77,541	4,700	10
課率訂正	9,5008	1,043,754	57,320	107
既往二年	9,8523	2,170,531	119,439	110
其	-----	-----	-----	-----
合計	1,208,8820	234,189,885	14,555,270	27,523

13 地租增減 大分縣 三十九年度				
種別	反別	地價	地租	筆數
增之部				
有租地成	1,758,4010	12,421,608	409,389	2,704
新開免租地成	1,4114	154,790	9,670	81
荒地免租年期明	99,0418	22,554,374	1,242,852	2,082
低價年期明	-----	-----	-----	-----
開墾年期明	39,2617	3,469,910	190,350	830
地目變換	567,1903	95,081,335	5,932,043	14,893
地類變換	174,9206	9,998,318	549,950	3,032
地目價修正	1,8814	7,722,966	438,290	2
地價修正	3,7723	193,800	10,654	-----
分合筆	-----	5,698	311	12,068
耕地區形	-----	-----	-----	-----
狀變更地	-----	-----	-----	-----
課率訂正	2,9919	1,293	110	11
既往二年	1023	5,340	290	2
其	8,1200	1,690,553	100,761	54
合計	2,658,0966	153,905,888	8,885,170	35,709
減之部				
官地成	4,4129	1,148,502	63,730	395
免租地成	23,2302	3,088,451	144,517	690
荒地成	39,5000	12,256,227	670,624	794
開墾年期明却	25,4517	300,861	16,601	672
原地除却	567,2002	95,632,118	6,250,073	14,874
地目變換	174,9206	9,998,318	590,510	3,028
地類變換	9024	1,415,423	90,740	10
地目價修正	16	622,415	34,230	-----
地價修正	-----	3,543	176	668
分合筆	-----	-----	-----	-----
耕地區形	-----	-----	-----	-----
狀變更地	2,2119	43,040	2,401	4
課率訂正	725	15,770	874	53
既往二年	6,2825	1,177,120	64,764	-----
其	-----	-----	-----	-----
合計	844,3316	125,702,394	7,929,240	21,191

14 整理地				三十九年			
種 別	段 別	地 價	筆 數	種 別	段 別	地 價	筆 數
全 管				福 岡 縣			
起 業 地				起 業 地			
前年末未成功地	1,065,4915	311,310,593	13,628	前年末未成功地	727,3610	204,097,121	8,647
本年中起業地	434,0822	118,816,965	6,208	本年中起業地	307,5129	71,490,860	4,136
合 計	1,499,5807	430,127,558	19,836	合 計	1,034,889	275,587,981	12,783
本年中成功地	本年中成功地
成功地ノ原地ニ對スル増減	成功地ノ原地ニ對スル増減
未成功地	1,499,5807	430,127,558	19,836	未成功地	1,034,889	275,587,981	12,783
熊 本 縣				大 分 縣			
起 業 地				起 業 地			
前年末未成功地	324,8923	101,269,209	4,633	前年末未成功地	13,2312	5,944,263	348
本年中起業地	100,6506	40,989,434	1,723	本年中起業地	25,9117	6,336,671	349
合 計	425,5429	142,258,643	6,356	合 計	39,1429	12,280,934	697
本年中成功地	本年中成功地
成功地ノ原地ニ對スル増減	成功地ノ原地ニ對スル増減
未成功地	425,5429	142,258,643	6,356	未成功地	39,1429	12,280,934	697

15 改良地				三十九年			
種 別	段 別	地 價	筆 數	種 別	段 別	地 價	筆 數
全 管				福 岡 縣			
起 業 地				起 業 地			
本年未成功地	本年未成功地
本年中起業地	4,0109	1,183,651	83	本年中起業地	2,0114	636,281	37
合 計	4,0109	1,183,651	83	合 計	2,0114	636,281	37
本年中成功地	2,0814	636,278	47	本年中成功地	2,0814	636,278	47
成功地ノ原地ニ對スル増減	700	3	10	成功地ノ原地ニ對スル増減	700	3	10
本年未成功地	1,9925	547,370	46	本年未成功地
熊 本 縣				大 分 縣			
起 業 地				起 業 地			
本年未成功地	本年未成功地
本年中起業地	本年中起業地	1,9925	547,370	46
合 計	合 計	1,9925	547,370	46
本年中成功地	本年中成功地
成功地ノ原地ニ對スル増減	成功地ノ原地ニ對スル増減
本年未成功地	本年未成功地	1,9925	547,370	46

地價最高最低

四十年一月一日

種別	最高		最低		總反別三對 スル地價 平均反金
	場	所 反金	場	所 反金	
全管					
田	熊本縣上益城郡甲佐町大字豐内	108,459	熊本縣上益城郡濱町村大字城原	118	36,450
畑	福岡縣八女郡長峰村大字岩崎	66,123	熊本縣上益城郡濱町村大字城平	117	8,270
郡村宅地	熊本縣鹿本郡山鹿町大字山鹿	230,000	熊本縣上益城郡飯野村大字小池	270	25,050
市街宅地	福岡縣福岡市中島町	1,060,000	福岡縣門司市門司	8,100	68,160
鹽田	熊本縣芦北郡水俣村大字濱	62,000	福岡縣築上郡山田村大字四郎丸	1,200	14,880
鑛泉地	熊本縣球磨郡中原村大字林	45,000,000	大分縣速見郡御越村大字内蔵	10,000	1,642,400
池沼	福岡縣筑紫郡野間村大字下野間	73,740	熊本縣球磨郡中原村大字中神	32	2,220
山林	大分縣宇佐郡宇佐町大字南宇佐町	18,232	熊本縣球磨郡一勝地村大字三ヶ浦	24	1,120
牧場	福岡縣糸島郡野北村	270	福岡縣宗像郡大島村	260	270
原野	大分縣大分郡東植田村大字先吉	5,000	福岡縣企救郡城野村大字城野	14	220
雜種地	福岡縣三池郡大牟田町大字稻荷	49,954	福岡縣鞍手郡直方町大字直方	34	5,200
熊本縣					
田	熊本縣上益城郡甲佐町大字豐内	108,459	熊本縣上益城郡濱町村大字城原	118	36,500
畑	熊本縣鹿本郡中宮村大字中宮	64,936	熊本縣上益城郡濱町村大字城平	117	7,800
郡村宅地	熊本縣鹿本郡山鹿町大字山鹿	230,000	熊本縣飯野大字小池	270	26,200
市街宅地	熊本縣熊本市鍛冶屋町	839,080	熊本縣球磨郡人吉町	14,000	85,050
鹽田	熊本縣芦北郡水俣村大字濱	62,000	熊本縣天草郡志柿村	1,967	25,900
鑛泉地	熊本縣球磨郡中原村大字林	45,000,000	熊本縣芦北郡水俣村	100,000	12,331,680
池沼	熊本縣玉名郡梅林村大字安樂寺	30,100	熊本縣球磨郡中原村大字中神	32	2,630
山林	熊本縣鹿本郡山鹿町大字山鹿	9,750	熊本縣球磨郡一勝地村大字三ヶ浦	24	1,110
牧場					
原野	熊本縣名木郡木葉村大字稻佐	1,740	熊本縣芦北郡水俣村大字南福寺	20	270
雜種地	熊本縣鹿本郡山鹿町大字山鹿	6,500	熊本縣球磨郡上村大字上	42	1,970

種別	最高		最低		總反別三對 スル地價 平均反金
	場	所 反金	場	所 反金	
福岡縣					
田	福岡縣八女郡光友村大字山崎	91,266	福岡縣八女郡木屋村大字木屋	1,020	37,750
畑	福岡縣八女郡長峰村大字岩崎	66,123	福岡縣八女郡矢部村大字矢部	205	7,940
郡村宅地	福岡縣浮羽郡吉井町	100,000	福岡縣八女郡兒春村大字地春	650	25,140
市街宅地	福岡縣福岡市中島町	1,060,000	福岡縣門司市門司	8,100	68,910
鹽田	福岡縣糸島郡福吉町大字福井	40,200	福岡縣築上郡山田村大字四郎丸	1,200	12,470
鑛泉地	福岡縣八女郡下妻大字尾崎	3,000,000	福岡縣田川郡金川村大字夏吉	30,000	483,630
池沼	福岡縣筑紫郡野間村大字野間	37,740	福岡縣築上郡岩屋村大字求菩提	60	4,050
山林	福岡縣築上郡南吉富村大字垂水	11,640	福岡縣嘉穂郡上穂波村大字山口	90	1,200
牧場	福岡縣糸島郡野北村	270	福岡縣宗像郡大島村	260	270
原野	福岡縣筑紫郡南畑村大字南面里	2,100	福岡縣企救郡城野村大字城野	14	270
雜種地	福岡縣三池郡大牟田町大字稻荷	49,954	福岡縣鞍手郡直方町大字直方	34	13,560
大分縣					
田	大分縣宇佐郡藤原村大字上田	105,680	大分縣下毛郡東城平村大字曾木	625	33,440
畑	大分縣下毛郡下郷村大字樋山路	55,070	大分縣速見郡八坂村大字八坂	182	8,720
郡村宅地	大分縣速見郡濱脇村	203,047	大分縣宇佐郡明治村大字水車	606	23,120
市街宅地	大分縣下毛郡中津町	700,000	大分縣下毛郡中津町	30,000	71,360
鹽田	大分縣南海部郡佐伯町	25,000	大分縣下毛郡櫻洲村大字鍋島	1,657	9,490
鑛泉地	大分縣速見郡別府町	10,000,000	大分縣速見郡御越村大字内蔵	10,000	437,360
池沼	大分縣速見郡濱脇町	37,143	大分縣玖珠郡八幡村大字山丁	50	2,010
山林	大分縣宇佐郡宇佐町大字南宇佐	18,232	大分縣大野郡大野村大字矢田	30	1,050
牧場					
原野	大分縣大分郡東植田村大字光吉	5,000	大分縣玖珠郡万年村大字小田	20	170
雜種地	大分縣北海部郡白井町大字福瓦	20,250	大分縣速見郡八坂村大字中	50	660

17		土地取扱筆數										三十九年	
種別	前年越前	收受	處分済	處分未済	臨検済	臨検未済	登記所へ通知	市町村へ通知	土地證明交付	登記所へ通知	登記所へ通知	登記所へ通知	
全管													
有租地成	1,355	6,234	5,769	850	3,994	1,042	4,301	5,761					
地目變換	24,838	63,039	21,588	66,289	21,303	37,297	58,047	57,575					
地類變換	6,669	10,521	3,872	13,318	945	11,967	9,874	9,713					
閉墾	2	4,519	4,365	156	10	62	440	4,041					
閉墾成功	1,289	2,985	4,269	5	3,721	81	3,738	3,741					
年期付與及延長	470	5,664	6,127	7	5,382	70	1,645	5,276					
荒地及低價	19	6,893	6,912		578		2,039	6,912					
年期明	57	1,117	1,174		714	15	1,047	1,174					
官地成及免租地成	486	7,515	7,636	314	175		7,214	7,639					
分合筆	10	84,656	48,552	114			84,552	84,552					
誤訂正	15	3,886	3,600	301	700	18	382	3,478					
土地所有者異動	291	112,004	112,299	86			1,120	111,974					
其他	5,581	6,032	4,646	6,907	52	5,859	1,071	4,633					
合計	41,661	314,155	266,809	88,407	37,574	56,409	175,560	306,474	340	529,958			
熊本縣													
有租地成	707	1,323	1,798	232	615	175	460	1,798					
地目變換	8,050	16,495	2,324	22,211	5,370	8,557	15,245	15,245					
地類變換	1,348	1,364	408	2,364	102	1,553	1,213	1,213					
閉墾		1,972	1,972			25	300	1,829					
閉墾成功		991	991		592	11	463	463					
年期付與及延長	7	194	201		193		29	199					
荒地及低價		350	50		76		311	350					
年期明		76	76		73		76	76					
官地成及免租地成	24	2,475	2,499		164		2,499	2,499					
分合筆		25,974	25,958	16			25,958	25,958					
誤訂正	1	1,220	1,195	26	82	12	20	1,149					
土地所有者異動	108	80,323	80,345	86			1,120	80,345					
其他	2,191	422	422	2,191		2,191	5	422					
合計	12,436	133,179	118,540	27,066	7,267	12,524	47,699	131,546		209,465			

種別	前年越前	收受	處分済	處分未済	臨検済	臨検未済	登記所へ通知	市町村へ通知	土地證明交付	登記所へ通知	登記所へ通知
福岡縣											
有租地成	533	1,293	1,607	219	1,241	46	1,570	1,599			
地目變換	8,146	23,914	10,978	21,082	11,708	13,535	22,149	22,149			
地類變換	2,338	3,918	689	5,567	634	4,916	3,618	3,618			
閉墾	2	1,927	1,200	69		27	109	1,109			
閉墾成功	1,196	1,177	2,371	2	2,270	67	2,371	2,371			
年期付與及延長	364	3,569	3,953		3,528	63	570	3,104			
荒地及低價		4,636	4,636		226		713	4,636			
年期明	57	648	705		354	15	692	705			
官地成及免租地成	284	3,794	3,877	201	11		3,510	3,876			
分合筆	10	36,279	36,226	63			36,226	36,226			
誤訂正	12	1,235	1,169	78	11	2	339	1,093			
土地所有者異動	182	30,273	30,455					30,130			
其他	3,368	4,255	3,110	4,513	33	3,646	902	3,116			
合計	16,492	116,338	101,036	31,794	20,016	21,129	72,769	113,732	286	176,497	
大分縣											
有租地成	145	2,618	2,364	399	2,138	399	2,361	2,364			
地目變換	8,642	22,626	8,276	22,996	4,225	16,205	20,652	20,181			
地類變換	2,982	5,239	2,775	5,447	209	6,098	5,043	4,882			
閉墾		1,220	1,133	87	10	10	31	1,103			
閉墾成功	93	817	907	3	859	3	904	907			
年期付與及延長	99	1,881	1,973	7	1,661	7	1,046	1,973			
荒地及低價	19	1,907	1,526		276		1,015	1,926			
年期明		393	393		257		279	393			
官地成及免租地成	127	1,246	1,260	113			1,205	1,264			
分合筆		22,403	22,368	35			22,365	22,368			
誤訂正	2	1,431	1,236	197	007	4	23	1,236			
土地所有者異動	1	1,498	1,499					1,499			
其他	22	1,555	1,114	263	19	20	164	1,100			
合計	12,133	64,638	47,224	29,547	10,291	22,746	55,092	61,196	54	143,996	

18 地土臺帳謄本下付筆數及手數料				三十九年			
署名	筆數	手 數 料		署名	筆數	手 數 料	
		手 數 料	過貼印紙			手 數 料	過貼印紙
熊本縣				香 春	4,981	249,050	30
熊本	14,840	742,300	120	行 橋	8,154	407,700	100
高 瀨	10,682	534,100	20	八 屋	3,380	169,000
限 府	8,173	408,650	20	計	106,217	5,310,850	440
山 鹿	11,671	583,550	大分縣			
宮 地	7,486	374,300	280	玉 津	4,537	226,850
御 船	26,154	1,309,200	200	國 東	5,538	276,800	130
八 代	7,750	387,500	110	日 出	5,999	289,950
佐 敷	5,371	268,550	10	大 分	7,854	392,700
人 吉	6,485	324,250	60	白 杵	6,836	341,800	310
町 山 口	22,258	1,112,900	10	佐 伯	5,749	287,450
計	120,906	6,045,300	830	三 重	10,603	530,150	10
福岡縣				竹 田	6,152	307,600
福 岡	10,610	530,500	森	3,357	167,850
東 鄉	2,513	125,650	豆 田	5,533	276,650
折 尾	9,390	469,500	10	中 津	4,870	243,500
直 方	4,692	234,600	110	四 日 市	5,790	289,500
飯 塚	7,275	363,750	30	計	72,816	3,640,800	450
甘 木	6,450	322,500	30	合 計	299,339	14,996,950	1,720
前 原	4,074	203,700	三十八年	310,750	15,539,120	1,620
吉 井	5,967	298,350	三十七年	452,508	21,304,520	3,860
久 留 米	8,757	437,850	三十六年	421,240	8,427,190	2,350
大 川	5,401	270,050	20	三十五年	381,973	7,639,460	5,110
大 牟 田	9,152	457,600	70	三十四年	346,358	6,927,160	5,710
福 島	9,829	491,450				
小 倉	5,592	279,600	40				

19 土地臺帳登録税				其 一				三十九年			
署名	筆數	地 價	稅 額	過貼印紙	署名	筆數	地 價	稅 額	過貼印紙		
										熊本縣	
熊本	420	5,232,170	79,870	行 橋	473	4,024,350	22,550	1,440		
高 瀨	626	6,018,900	69,300	八 屋	258	3,772,579	17,220		
限 府	265	3,617,058	28,040	計	14,933	180,361,334	1,177,070	1,900		
山 鹿	436	5,336,939	43,630	大分縣						
宮 地	626	3,640,067	22,180	80	玉 津	486	5,091,784	48,460		
御 船	1,258	10,443,854	107,920	680	國 東	204	2,021,582	4,730		
八 代	293	1,986,655	25,350	日 出	361	1,421,023	18,460		
佐 敷	681	3,867,123	44,080	10	大 分	1,441	9,397,121	115,870		
人 吉	750	743,917	13,890	40	白 杵	1,166	8,187,560	58,500		
町 山 口	347	1,199,128	12,160	佐 伯	629	2,126,411	24,670		
計	5,712	42,115,901	446,320	810	三 重	1,390	5,331,681	83,400		
福岡縣					竹 田	607	2,571,379	19,320		
福 岡	977	10,045,368	111,170	40	森	293	1,573,484	12,530		
東 鄉	214	949,622	11,000	豆 田	474	1,865,714	20,170		
折 尾	1,274	20,054,058	142,840	10	中 津	503	3,785,998	40,490		
直 方	2,325	40,124,885	104,450	100	四 日 市	973	11,503,541	69,140	40		
飯 塚	1,180	26,901,771	221,410	計	8,517	54,877,237	515,740	40		
甘 木	800	13,614,694	41,310	合 計	29,162	277,354,522	2,139,130	2,760		
前 原	306	2,811,694	22,010	三十八年	35,905	286,157,850	3,342,580	1,740		
吉 井	211	1,883,972	11,070	200	三十七年	33,091	331,514,446	3,917,540	8,320		
久 留 米	1,203	8,634,980	44,750	20	三十六年	21,623	227,641,283	1,640,910	1,700		
大 川	1,020	6,466,698	68,980	10	三十五年	18,023	190,226,056	1,464,300	2,890		
大 牟 田	2,763	20,596,462	220,580	20	三十四年	24,159	228,240,337	1,862,560	5,240		
福 嶋	560	2,760,611	40,830							
小 倉	716	5,293,240	49,330							

19		土地臺帳登錄稅		其 二		三 十 九 年		
程 別	筆 數	地 價	稅 額					
			印 紙	現 金	稅 額	過 貼 印 紙		
全 管								
法第五條	第一號	新規登錄	5,200	41,247,198	849,280	2,990	852,270	1,500
全	第二號	地價ノ設定	381	4,252,440	54,500	54,500	10
全	第三號	他價ノ修正	11,634	91,489,008	973,010	990	974,000	530
全	第四號	閉 墾	3,920	2,320,348	54,110	100	54,210	250
全	第五號	閉墾下半年期付與	1	4,450	50	50
全	第六號	地價調整年期付與	184	1,507,860	16,000	16,000
全	第七號	新開免租年期付與	19	414,030	4,250	4,250
全	第八號	下半年期地價延長	44	58,019	1,000	1,000
全	第九號	低價年期付與	180	5,243,900	6,170	140	6,310
全	第十號	地租條例第二十二條ノ地價修正	696	612,736	7,260	10	7,270
全	第十一號	地價ノ復舊	6,003	130,193,288	160,240	30	160,270	460
合 計			29,162	277,354,522	2,134,870	4,260	2,139,130	2,750
熊 本 縣								
法第五條	第一號	新規登錄	1,387	9,952,097	206,160	206,160	70
全	第二號	地價ノ設定	46	636,480	6,630	6,630
全	第三號	地價ノ修正	2,207	18,617,154	197,590	197,590	460
全	第四號	閉 墾	1,563	785,582	20,540	20,540
全	第五號	閉墾下半年期付與	1	4,450	50	50	130
全	第六號	地價調整年期付與
全	第七號	新開免租年期付與	1	18,350	100	100
全	第八號	下半年期地價延長
全	第九號	低價年期付與	44	445,800	730	730
全	第十號	地租條例第二十二條ノ地價修正	56	10,248	560	560
全	第十一號	地價ノ復舊	407	11,645,240	13,870	13,870	150
合 計			5,712	42,115,901	446,320	446,320	810

程 別	筆 數	地 價	稅 額					
			印 紙	現 金	稅 額	過 貼 印 紙		
福 岡 縣								
法第五條	第一號	新規登錄	1,345	20,296,767	410,800	2,990	413,790	1,430
全	第二號	地價ノ設定	195	2,911,137	40,060	40,060	10
全	第三號	地價ノ修正	6,841	52,418,088	567,300	690	567,990	70
全	第四號	閉 墾	1,306	882,902	18,790	18,790	80
全	第五號	閉墾下半年期明
全	第六號	地價調整年期付與
全	第七號	新開免租年期明	14	395,280	4,020	4,020
全	第八號	下半年期地價延長
全	第九號	低價年期付與	136	4,798,160	5,440	140	5,580
全	第十號	地租條例第二十二條ノ地價修正	288	380,409	2,880	10	2,890
全	第十一號	地價ノ復舊	4,828	97,278,597	123,920	30	123,950	310
合 計			14,933	180,361,334	1,173,210	3,860	1,177,070	1,900
大 分 縣								
法第五條	第一號	新規登錄	2,468	10,998,334	232,320	232,320
全	第二號	地價ノ設定	140	704,828	7,810	7,810
全	第三號	地價ノ修正	2,586	19,454,361	208,120	300	208,420
全	第四號	閉 墾	1,051	661,864	14,780	100	14,880	40
全	第五號	閉墾下半年期明
全	第六號	地價調整年期付與	184	1,507,860	16,000	16,000
全	第七號	新開免租年期明	4	500	40	40
全	第八號	下半年期地價延長	44	58,019	1,000	1,000
全	第九號	地價年期付與
全	第十號	地租條例第二十二條ノ地價修正	372	222,079	3,820	3,820
全	第十一號	地價ノ復舊	1,668	21,269,457	31,450	31,450
合 計			8,517	54,877,287	515,340	400	515,740	40

21 第一種所得稅 (決定額) 三十九年

Table with columns for 姓名 (Name), 人員 (Personnel), 所得稅額 (Income Tax Amount), 稅率 (Rate), 增徴 (Increase), 署名 (Office Name), 人員 (Personnel), 所得稅額 (Income Tax Amount), 稅率 (Rate), 增徴 (Increase). Rows include 熊本縣 (Kumamoto Prefecture), 福岡縣 (Fukuoka Prefecture), 大川 (Ogawa), 山門 (Yamamoto), 三池 (Mitsuchi), 小倉 (Ogura), 門司 (Monoshibi), 企救 (Kikyu), 香春 (Kaguchi), 行橋 (Yatabashi), 八屋 (Yatsuya), 玉津 (Tamatsuru), 國東 (Kunigoshi), 日出 (Ihida), 大白 (Oshiro), 佐伯 (Saeki), 三重 (Mitsuhara), 竹田 (Takeda), 豆田 (Mamezuka), 中津 (Nakatsu), 四日市 (Yokkaichi), 計 (Total), 三十九年 (1939), 三十八年 (1938), 三十七年 (1937), 三十六年 (1936), 三十五年 (1935).

所得高ノ圖位未滿切捨テタルヲ以テ計及合計ニ符合セス以下ノ各表亦然リ

前記第一種所得稅ヲ非常特別稅法第二條第一項第三號ニ依リ區分スルハ下表ノ如シ

Table with columns for 種別 (Category), 人員 (Personnel), 所得金額 (Income Amount), 稅率 (Rate), 增徴 (Increase), 人員 (Personnel), 所得金額 (Income Amount), 稅率 (Rate), 增徴 (Increase). Rows include 株主廿一人及社員廿一人以上ヲ以テ組織シタル株式會社又ハ株式合資會社 (Companies with 20+ shareholders/employees), 其他ノ法人十萬圓以上 (Other legal entities over 100,000 yen), 全 上一萬五千圓以上 (Total over 15,000 yen), 全 上一萬圓以上 (Total over 10,000 yen), 全 上五千圓以上 (Total over 5,000 yen), 全 上五千圓未滿 (Total under 5,000 yen), 三十七年三月以前事業終了ノ分 (37th year March business ended), 三十七年四月ヨリ十二月迄全上 (37th year April-December full year), 熊本縣 (Kumamoto Prefecture), 大分縣 (Oita Prefecture), 計 (Total).

Table with columns for 姓名 (Name), 公債ノ利子 (Interest on Government Bonds), 社債ノ利子 (Interest on Corporate Bonds), 計 (Total). Rows include 熊本縣 (Kumamoto Prefecture), 福岡縣 (Fukuoka Prefecture), 小倉 (Ogura), 門司 (Monoshibi), 計 (Total), 合 計 (Grand Total).

23

第三種所得稅

其三

三十九年

縣名	二千圓以上				千圓以上				五百圓以上			
	人員	所得金額	稅率	增徴	人員	所得金額	稅率	增徴	人員	所得金額	稅率	增徴
熊本縣	80	180,762	3,072,97	3,994,960	291	372,434	5,589,630	7,262,830	724	457,978	5,495,620	6,045,450
熊本	46	90,653	1,541,130	2,003,510	263	266,094	3,991,420	5,188,970	807	421,047	5,052,480	5,557,930
鹿	9	13,594	231,190	300,560	47	44,101	661,530	860,000	209	91,945	1,103,420	1,219,730
宇	144	285,016	4,845,290	6,299,030	601	682,630	10,239,560	13,311,800	1,740	970,971	11,651,420	12,817,110
高	51	86,750	1,474,790	1,917,270	195	156,931	2,353,930	3,060,190	638	292,962	3,515,510	3,967,280
隈	26	49,208	836,520	1,087,500	140	124,114	1,861,720	2,420,310	497	216,370	2,602,490	2,862,950
山	34	57,840	983,200	1,278,300	148	126,651	1,900,100	2,470,120	505	230,360	2,770,300	3,047,430
宮	42	55,002	935,050	1,215,550	162	126,341	1,895,170	2,463,800	331	144,569	1,734,760	1,908,350
上	30	50,274	854,670	1,111,080	142	128,402	1,926,370	2,504,410	510	244,406	2,982,940	3,225,370
下	32	47,124	801,150	1,041,540	148	138,398	2,076,340	2,609,250	418	196,779	2,361,380	2,597,690
計	02	97,308	1,655,820	2,152,820	290	266,300	4,002,710	5,203,660	928	441,185	5,294,220	5,825,060
八	48	69,484	1,181,260	1,535,630	159	146,946	2,204,550	2,885,980	423	209,407	2,514,020	2,765,660
佐	18	25,125	427,140	555,290	70	63,056	945,860	1,229,650	185	91,559	1,098,720	1,208,840
人	32	39,805	676,670	870,670	117	98,710	1,480,670	1,924,980	317	135,154	1,621,920	1,784,170
町	19	32,778	557,220	724,410	110	106,276	1,594,170	2,072,470	292	153,097	1,848,000	2,032,850
計	476	798,409	13,573,070	17,645,270	1,992	1,898,459	28,478,460	37,022,960	5,856	2,887,622	34,651,360	38,117,700
福岡縣	74	144,311	2,453,270	3,189,310	204	238,652	3,579,820	4,653,830	583	350,599	4,207,180	4,628,050
福	14	24,922	423,680	550,790	72	63,850	958,160	1,245,650	264	118,492	1,421,840	1,564,160
早	23	30,919	525,630	683,370	50	43,998	659,960	857,970	184	89,500	1,074,010	1,181,460
筑	46	51,863	881,670	1,146,210	129	120,393	1,805,900	2,347,700	438	206,100	2,473,500	2,720,600
計	157	252,015	4,284,250	5,569,680	455	466,925	7,003,840	9,105,150	1,457	784,693	9,176,230	10,094,270
東	18	16,894	287,200	373,880	68	64,125	962,030	1,250,710	206	90,633	1,087,570	1,196,416
折	56	92,968	1,580,510	2,054,690	229	236,215	3,543,690	4,606,880	694	382,051	4,584,490	5,043,090
直	48	61,696	1,048,820	1,363,450	213	188,033	2,820,970	3,667,770	445	236,406	2,837,970	3,121,300
飯	44	70,756	1,202,830	1,563,690	187	170,967	2,564,500	3,333,930	606	278,236	3,388,820	3,673,010
甘	38	43,393	737,690	959,010	150	113,276	1,699,110	2,208,990	376	142,756	1,713,030	1,885,480
前	24	39,170	665,580	865,820	83	72,949	1,094,240	1,422,520	338	166,738	2,000,810	2,201,150
青	56	71,130	1,209,240	1,572,030	131	97,703	1,465,890	1,905,720	373	147,101	1,765,290	1,941,990
久	32	52,774	897,190	1,166,380	112	122,645	1,839,890	2,391,910	231	136,632	1,639,660	1,803,710
三	42	37,527	677,980	871,370	123	100,848	1,513,010	1,966,950	345	153,591	1,843,170	2,027,620
計	74	110,301	1,875,170	2,437,760	237	223,494	3,352,900	4,358,800	576	290,227	3,482,830	3,831,330

縣名	二千圓以上				千圓以上				五百圓以上			
	人員	所得金額	稅率	增徴	人員	所得金額	稅率	增徴	人員	所得金額	稅率	增徴
大川	39	56,918	967,610	1,257,930	167	134,571	2,018,550	2,624,200	535	218,476	2,621,740	2,894,190
山門	68	98,193	1,669,300	2,170,160	178	165,689	2,485,710	3,231,490	405	101,609	2,300,370	2,580,420
池	61	95,640	1,625,590	2,113,700	185	193,445	2,908,110	3,780,600	422	217,095	2,615,890	2,977,720
計	124	193,833	3,295,190	4,283,860	363	359,532	5,393,520	7,012,090	327	400,604	4,916,260	5,408,140
福島	32	47,740	811,590	1,055,060	151	126,308	1,894,890	2,463,430	496	220,837	2,650,210	2,915,440
小倉	38	75,051	1,275,590	1,658,660	172	216,793	3,251,990	4,227,600	321	207,767	2,493,030	2,742,500
小門	64	129,864	2,207,710	2,570,040	238	289,707	4,345,640	5,649,370	490	306,319	3,675,910	4,013,700
企	23	41,000	698,030	907,440	106	98,969	1,484,540	1,929,920	416	223,826	2,685,720	2,934,440
計	125	245,876	4,181,630	5,486,140	516	605,470	9,082,170	11,806,890	1,227	737,913	8,854,660	9,740,640
香	59	72,320	1,229,500	1,598,410	138	131,807	1,977,330	2,570,620	468	217,186	2,606,280	2,867,160
行	27	38,337	651,720	847,250	100	101,427	1,521,410	1,977,920	307	146,971	1,763,670	1,940,210
八	31	49,648	844,020	1,097,240	106	88,130	1,322,180	1,718,870	287	124,421	1,493,130	1,642,580
計	947	1,463,103	24,872,850	32,335,190	3,300	3,180,937	47,717,520	62,034,150	9,238	4,574,455	54,892,990	60,386,890
大分縣	8	17,160	291,730	379,250	59	59,127	886,920	1,152,980	191	87,383	1,048,520	1,153,510
玉	6	11,791	200,440	260,570	59	46,154	692,470	900,230	203	91,326	1,096,040	1,205,790
國	30	46,587	791,970	1,029,600	120	119,471	1,702,060	2,212,740	348	166,846	2,002,160	2,202,240
日	43	75,477	1,283,110	1,668,040	220	193,600	2,904,000	3,775,260	581	266,788	3,201,440	3,522,090
大	12	20,280	344,760	448,200	86	77,693	1,165,590	1,515,270	290	137,957	1,655,660	1,821,340
白	8	9,362	159,100	206,900	40	48,696	730,550	949,710	163	80,037	960,470	1,056,520
佐	13	19,000	323,000	419,890	98	73,130	1,097,170	1,416,380	331	155,699	1,668,440	2,055,420
三	8	16,626	282,650	367,440	91	69,312	1,039,940	1,351,970	289	122,657	1,471,890	1,619,080
竹	9	14,793	251,480	326,930	67	52,209	783,140	1,018,110	175	71,987	863,850	950,740
森	36	39,377	669,430	870,300	126	101,192	1,518,210	1,973,760	292	129,863	1,558,310	1,714,320
豆	37	50,624	860,600	1,118,800	138	133,658	2,005,230	2,606,900	415	202,332	2,427,950	2,670,990
中	33	45,427	772,300	1,004,000	136	126,593	1,899,250	2,469,110	420	198,934	2,387,260	2,626,140
四	243	366,505	6,230,630	8,099,920	1,238	1,094,837	16,424,540	21,342,420	3,757	1,711,821	20,541,990	22,507,770
計	1,666	2,626,018	44,676,550	58,080,330	6,530	6,174,234	92,620,520	120,399,530	18,851	9,173,899	110,066,340	121,102,260
合	1,513	2,384,192	40,531,180	52,691,260	5,990	5,631,209	84,469,720	109,824,240	16,725	8,107,247	97,287,470	107,024,610
三十八年	1,342	2,149,493	36,541,690	47,579,650	5,281	5,012,810	75,193,210	92,637,900	14,864	7,342,143	83,106,150	91,681,290
三十七年	1,146	1,874,685	31,894,720	41,484,620	4,748	4,620,183	69,331,170	88,222,651	12,222	6,651,212	79,800,540	87,000,000
三十六年	983	1,566,651	28,337,680	37,423,942	3,942	3,942,177	59,143,170	75,423,942	11,194	5,721,733	68,691,220	75,000,000
三十五年	945	1,408,958	27,363,548	35,633,412	3,633	3,412,833	54,144,678	69,463,912	10,155	5,987,223	62,463,912	69,000,000

23 第三種所得稅 其四 三十九年										
區名	三 百 圓 以 上				計				戶數百 = 付納 稅人員	納稅者一人當 所得高 稅額
	人員	所得金額	稅 定率	增徵	人員	所得金額	稅 定率	增徵		
熊本縣										
熊本	1,228	44,772.8	4,477,450	4,477,450	2,412	1,520,786	27,774,200	35,073,210	1631	754 11,515
熊本	1,164	375,026	3,959,320	3,959,320	2,371	1,485,680	22,081,800	27,509,720	1355	626 9,313
宇土	264	82,400	823,080	823,080	548	314,953	4,912,560	6,164,170	652	574 8,988
計	2,656	926,055	9,260,750	9,260,750	5,381	3,621,312	54,768,560	68,747,100	1116	678 10,274
高瀬	891	255,440	2,554,600	2,554,600	1,849	1,051,481	16,637,810	21,328,300	812	568 8,998
限府	785	218,378	2,183,830	2,183,830	1,479	711,388	10,026,810	12,200,490	1024	480 6,779
山鹿	765	219,825	2,198,280	2,198,280	1,490	768,058	11,129,140	13,680,500	1077	515 7,470
宮地	540	147,894	1,473,990	1,473,990	1,114	611,561	9,408,050	11,780,040	749	518 8,454
上益城	816	258,524	2,585,250	2,585,250	1,587	823,175	12,045,470	15,064,900	980	537 7,840
下益城	580	181,940	1,819,491	1,819,410	1,212	680,725	9,822,890	12,002,170	923	561 8,110
計	1,396	440,465	4,404,660	4,404,660	2,749	1,506,901	21,868,360	27,067,070	920	548 7,960
八代	691	211,095	2,110,970	2,110,970	1,389	967,368	18,583,440	27,689,880	924	690 13,380
佐敷	306	90,323	903,410	903,410	605	370,118	6,848,340	7,371,940	601	611 9,660
人吉	564	144,894	1,443,960	1,443,960	1,059	494,926	7,034,300	8,535,280	761	467 6,640
町山口	520	161,354	1,613,640	1,613,640	971	584,556	9,026,150	11,340,380	236	602 9,260
計	9,114	2,814,729	28,148,090	28,148,090	18,036	10,687,672	164,331,050	200,760,980	888	562 9,110
福岡縣										
福岡	1,097	372,218	3,722,320	3,722,320	2,027	1,427,878	23,138,110	31,507,950	1941	704 11,420
船屋	471	136,640	1,366,380	1,366,380	829	401,938	5,583,840	6,713,300	892	484 6,730
早良	312	93,962	939,640	939,640	580	307,968	4,371,420	5,276,510	1089	530 7,540
筑紫	965	283,577	2,825,850	2,825,850	1,598	714,869	9,283,060	10,819,790	1356	448 5,820
計	2,845	885,397	8,854,190	8,854,190	5,029	2,852,552	42,361,430	54,316,970	1366	567 8,420
東郷	421	120,293	1,202,930	1,202,930	723	328,087	4,322,740	5,071,410	897	453 5,980
折尾	1,144	266,940	3,669,400	3,669,400	2,190	1,642,966	30,063,490	66,930,100	1056	756 16,470
直方	718	226,411	2,264,110	2,264,110	1,484	887,492	13,063,930	16,075,510	927	598 8,800
飯塚	630	272,870	2,728,810	2,728,810	1,827	1,051,595	18,567,170	23,229,600	1602	575 10,160
甘木	819	197,273	1,972,780	1,972,780	1,427	571,858	7,720,610	9,151,100	1060	400 6,410
前原	615	189,394	1,893,960	1,893,960	1,112	527,542	6,871,320	7,979,980	1113	474 6,170
吉井	471	125,318	1,253,200	1,253,200	1,104	678,181	11,798,980	15,377,000	1153	614 10,690
久留米	436	145,866	1,459,050	1,459,050	552	636,072	10,958,900	13,256,740	1701	746 12,170
三井	714	191,817	1,918,150	1,918,150	1,282	676,138	10,863,120	12,877,190	919	527 8,080
計	1,150	337,684	3,377,200	3,377,200	2,134	1,312,210	20,722,110	26,133,930	1126	614 9,710

區名	人員	三 百 圓 以 上		人員	所得金額	計		戶數百 = 付納 人員稅	納稅者一人當 所得高 稅額
		所得金額	稅 額			所得金額	稅 額		
大川	1,062	288,927	2,889,380	1,802	887,967	18,003,040	15,923,470	1131	476 6,990
山門	635	182,427	1,824,270	1,359	900,835	14,814,180	19,292,140	1073	662 10,901
三池	586	191,408	1,914,090	1,301	843,924	12,651,290	16,002,210	919	648 9,724
計	1,221	373,838	3,738,360	2,660	1,744,750	27,465,470	35,294,250	991	655 10,330
小倉	666	188,045	1,880,570	1,425	719,725	10,433,410	12,727,000	733	505 7,320
小門	461	169,461	1,694,660	1,015	747,493	10,486,240	12,738,170	2218	730 10,330
計	758	271,162	2,711,650	1,609	1,317,166	22,333,510	30,822,720	1478	318 13,880
香春	825	267,123	2,671,350	1,388	675,619	8,550,690	9,836,640	1404	488 6,160
計	2,044	707,747	7,077,660	4,012	2,740,279	41,370,440	53,397,530	1533	688 10,310
香橋	706	214,579	2,145,840	1,413	800,105	12,569,970	16,688,470	912	568 8,898
八屋	582	153,710	1,537,140	1,015	613,546	10,712,280	15,240,950	940	604 10,550
計	540	140,511	1,405,180	984	473,450	6,917,890	8,624,520	853	481 7,030
大分縣	15,904	4,788,948	47,890,710	30,401	17,832,915	283,970,280	387,162,590	1122	586 9,350
玉津	441	116,410	1,164,250	722	361,709	5,589,440	7,309,580	858	500 7,740
國東	494	132,729	1,327,290	768	295,327	3,610,280	4,089,970	607	384 4,700
日出	904	254,512	2,545,100	1,428	66,654	9,010,860	10,688,280	1005	466 6,310
大分	931	255,217	2,552,230	1,809	888,406	12,293,520	14,876,990	847	491 6,790
白井	884	239,624	2,396,260	1,288	522,130	6,591,200	7,566,990	801	403 5,120
佐伯	303	90,650	906,480	524	261,241	3,494,570	4,122,860	370	498 6,669
三重	785	201,205	2,012,050	1,292	485,787	6,095,120	6,966,240	876	375 4,720
竹田	535	140,885	1,408,850	945	393,210	5,135,540	5,988,000	1080	416 5,440
森田	288	77,591	775,900	558	276,399	4,120,250	5,088,650	1019	495 7,380
豆田	437	111,078	1,110,780	923	546,902	9,771,060	13,505,760	848	592 10,580
中津	788	219,448	2,194,480	1,412	719,070	10,110,300	2,180,620	996	509 7,160
四日市	657	189,625	1,896,250	1,285	694,498	10,474,570	13,312,390	908	540 8,150
計	7,447	2,023,977	20,269,920	12,954	6,110,743	86,296,330	105,696,330	835	471 6,620
合計	32,465	9,632,650	96,328,720	61,391	34,630,732	534,597,660	702,610,200	956	564 8,710
三十八年	28,511	8,466,269	84,864,190	54,444	30,791,134	470,796,430	609,270,150	833	566 8,650
三十七年	25,521	7,663,867	74,641,830	48,538	27,586,725	417,308,860	292,137,650	760	568 8,548
三十六年	24,794	7,438,461	74,378,240	45,216	25,178,299	372,141,560	708	556 7,230
三十五年	22,986	6,842,995	68,419,180	40,188	21,956,265	318,273,750	631	546 7,918
三十四年	20,112	6,168,817	61,660,641	35,702	20,039,576	290,709,552	530	586 8,143

第三種所得種類別

三十九年

署名	田畑	宅地貸付 及貸家	山林	原野其他 土地所得	礦業	牧養業 及採取	貸付金 ノ利息	俸給及 給與	商業	工業	農業	勞力	其他所得	合計
熊本縣														
熊本	74,692	95,381	-----	-----	1,693	1,245	101,564	565,072	654,788	128,380	60,662	2,430	35,878	1,820,796
鹿	660,677	48,696	450	-----	2,828	206,382	225,495	122,826	41,439	29,444	270	147,169	1,465,686	
宇	162,670	9,924	535	-----	146	56,977	16,341	45,665	9,717	9,955	598	2,301	314,835	
計	898,040	154,001	985	-----	1,693	4,222	454,924	806,909	823,280	179,537	109,062	3,305	185,349	3,621,312
高	586,866	23,594	567	124,122	33	3,281	130,343	65,281	60,181	35,114	20,149	190	1,754	1,051,481
府	419,264	23,574	713	1,428	-----	5,703	100,385	49,037	48,860	27,021	24,952	-----	7,429	711,388
山	447,258	20,110	3,885	2,157	-----	5,129	114,530	47,323	73,660	37,518	12,271	-----	4,708	768,058
宮	880,846	10,107	40,061	608	-----	1,950	87,113	30,464	28,061	23,804	8,239	-----	909	611,561
上	550,081	20,184	7,556	-----	4,093	122,902	29,151	35,086	40,732	14,192	75	-----	1,520	820,175
下	480,649	10,521	2,340	132	-----	4,983	96,665	20,970	26,609	25,804	10,808	444	819	680,725
計	1,030,731	30,706	9,897	132	-----	9,056	219,570	50,121	62,295	66,336	24,995	519	2,389	1,506,901
八	549,649	36,509	2,337	860	-----	1,735	160,737	66,223	102,334	21,864	23,635	510	1,770	967,368
佐	160,232	22,710	11,995	1,850	-----	3,281	56,383	22,999	62,399	5,286	17,166	3,142	3,162	370,118
人	195,600	10,488	4,359	-----	540	80,611	51,515	89,715	41,773	12,501	1,500	6,322	494,926	
町	248,169	13,910	20,700	4,014	1,253	4,237	136,068	44,730	64,670	17,451	26,630	358	2,384	584,556
計	4,016,633	844,714	98,204	134,665	2,979	38,538	1,540,679	1,234,628	1,415,457	455,008	279,605	9,523	216,109	10,687,672
福岡縣														
福岡	59,947	91,644	13	-----	55,823	920	141,288	336,392	432,415	135,184	64,175	16,645	94,088	1,428,238
早	227,630	1,928	273	-----	300	1,635	37,008	56,170	26,553	27,905	11,895	6,314	4,704	401,836
筑	170,215	2,127	3,146	-----	150	-----	34,250	37,790	23,611	25,561	6,069	1,511	3,534	307,968
計	330,560	21,642	1,130	73	-----	2,181	50,666	168,431	44,724	34,008	22,932	1,662	27,910	715,589
東	788,354	117,338	4,563	78	55,973	4,707	272,213	598,783	527,302	222,661	104,212	26,124	130,239	2,852,552
折	180,397	4,366	1,174	6,905	450	497	30,656	34,491	31,937	26,835	9,411	300	654	328,087
直	315,633	116,607	248	388	380,215	390	63,128	330,750	307,877	54,926	24,765	53,795	12,039	1,642,966
飯	315,141	30,830	60	-----	33,474	425	51,605	218,097	141,900	45,862	46,115	-----	4,418	887,492
塚	394,957	22,028	1,432	708	109,693	1,718	60,439	227,230	126,244	68,136	22,721	731	9,558	1,051,595
甘	348,415	9,096	6,452	-----	-----	2,806	46,566	43,673	41,713	58,938	12,493	288	1,377	571,853
前	380,707	4,906	2,929	3,694	-----	1,955	33,070	32,490	25,674	20,721	18,198	-----	3,716	527,542
吉	429,280	22,702	12,978	-----	3,513	38	38,974	48,950	59,489	46,360	14,444	-----	1,419	678,181
久	62,785	26,267	2	-----	-----	-----	74,967	89,403	238,608	35,353	32,449	2,750	73,496	630,072
三	421,561	18,407	4,070	-----	-----	-----	39,544	78,831	21,950	69,836	15,791	-----	6,020	676,138
計	484,241	44,975	4,073	-----	-----	-----	114,505	168,234	260,559	105,192	48,241	2,871	79,511	1,312,210

署名	田畑	宅地貸付 及貸家	山林	原野其他 土地所得	礦業	牧養業 及採取	貸付金 ノ利息	俸給及 給與	商業	工業	農業	勞力	其他所得	合計
大川	475,123	11,585	55	30	-----	-----	59,704	71,137	86,130	159,582	18,167	2,371	4,076	887,967
山	483,485	22,138	112	12	-----	1,942	132,232	69,383	111,020	97,190	23,794	400	9,115	900,885
池	212,677	33,869	510	233	383	3,783	90,161	227,258	207,379	35,978	14,739	4,178	12,748	342,924
計	640,162	56,027	623	246	383	5,726	222,395	296,642	318,399	133,175	38,533	4,578	21,864	1,744,759
福	417,100	14,085	14,082	60	5,358	277	116,429	43,037	63,210	32,308	7,771	170	5,829	719,725
小	19,206	37,580	-----	-----	3,250	300	36,987	249,111	236,334	22,715	28,265	18,005	99,936	747,498
門	28,745	113,198	-----	25,726	-----	-----	43,421	385,927	327,499	17,837	25,341	104,708	204,756	1,317,166
企	318,289	16,961	919	431	977	-----	31,493	232,451	46,578	9,417	7,393	2,578	8,156	675,619
計	308,241	167,389	949	28,158	4,227	300	111,792	817,491	610,412	49,972	61,000	211,492	312,850	2,740,279
香	342,172	21,585	3,431	2	85,742	854	42,775	171,930	77,624	27,720	15,820	2,933	7,504	800,105
行	305,909	17,935	2,511	11,476	51,566	86	53,031	70,871	61,185	22,195	14,488	1,437	1,444	613,546
八	289,084	9,881	6,855	229	19,142	260	35,279	47,160	31,344	19,806	13,576	-----	880	473,450
計	6,478,430	679,303	62,421	49,383	729,739	20,047	1,358,583	3,221,002	2,771,076	1,093,924	469,971	307,093	597,339	17,832,315
大分縣														
玉	170,648	6,219	3,807	5,522	-----	650	86,851	21,252	30,112	21,633	10,734	2,510	1,767	361,709
國	137,683	3,439	15,056	2,511	-----	2,887	43,948	21,460	31,906	19,933	12,330	225	3,945	295,327
日	299,761	20,659	5,341	2,947	-----	7,628	72,127	56,325	58,815	41,012	20,746	806	79,889	666,054
大	436,471	21,662	337	1,350	1,652	430	88,021	142,635	97,860	49,218	41,789	-----	6,925	888,406
白	191,266	14,494	1,060	-----	381	10,357	80,790	60,570	98,462	44,655	20,095	-----	-----	522,130
佐	77,817	10,221	14,898	848	-----	3,269	54,083	16,940	52,568	12,039	12,97	653	5,265	261,241
三	305,432	9,896	5,904	121	-----	2,691	76,426	23,562	24,856	24,746	9,615	301	2,223	485,787
竹	201,665	8,353	5,566	37	-----	1,773	59,985	33,327	39,423	28,302	8,890	627	5,257	393,210
津	193,569	4,548	4,187	-----	-----	623	27,224	13,977	10,954	15,516	5,777	-----	26	276,399
豆	219,318	10,652	126,223	-----	10,716	503	69,792	31,054	43,016	25,620	9,988	20	-----	546,902
中	468,440	10,459	2,229	6,977	-----	3,426	72,320	33,737	43,650	25,190	21,720	-----	6,345	694,498
四	288,360	22,858	31,463	223	-----	1,469	100,835	70,332	118,913	27,139	21,854	1,257	24,358	719,070
計	3,600,415	143,464	216,124	20,548	12,749	35,716	832,413	525,175	650,485	335,006	196,239	6,400	136,003	6,110,743
合	14,395,504	1,161,482	376,750	204,597	745,465	94,302	3,731,676	4,950,805	4,837,019	1,884,840	915,815	323,017	949,452	34,630,732
三十八年	13,596,718	1,065,003	206,607	186,088	378,475	77,976	3,796,193	3,785,423	4,312,579	1,683,474	823,599	276,295	602,113	30,791,134
三十七年	11,700,181	980,964	215,184	163,277	258,219	45,098	3,732,815	3,660,440	3,714,966	1,491,300	625,557	334,560	441,146	27,536,725
三十六年	9,831,797	844,596	187,094	109,433	223,139	48,808	3,270,551	4,039,210	3,924,514	1,491,668	789,641	123,460	421,677	25,315,598
三十五年	8,280,125	752,123	126,133	33,242	222,917	26,355	2,967,623	3,303,010	4,200,714	1,062,000	645,463	161,994	310,391	22,077,696

25 第三種所得調査決定額 其 一 三十九年

郡名	申告額		調査額		決定額	
	人員	所得金額	人員	所得金額	人員	所得金額
熊本縣						
熊本	742	500,120	2,432	1,838,429	2,412	1,820,796
熊	325	203,646	2,401	1,573,265	2,371	1,485,660
池	37	21,121	558	323,615	548	314,835
土	1,104	784,889	5,391	3,735,310	5,331	3,621,912
計	1,104	784,889	5,391	3,735,310	5,331	3,621,912
高瀬	774	545,452	1,849	1,051,431	1,849	1,051,431
限府	767	251,945	1,479	725,137	1,479	711,388
山鹿	569	261,571	1,490	768,058	1,490	768,058
宮地	426	221,181	1,114	614,416	1,114	611,561
上益城	400	194,957	1,537	826,175	1,537	826,175
下益城	329	169,720	1,212	680,725	1,212	680,725
計	729	364,678	2,749	1,506,901	2,749	1,506,901
八代	567	403,896	1,390	929,260	1,389	967,368
佐敷	370	123,628	659	399,121	605	370,118
人吉	323	131,224	1,064	473,791	1,059	494,826
町山口	316	168,129	983	599,842	971	584,558
計	5,945	3,261,598	18,168	10,793,322	18,036	10,687,072
福岡縣						
福岡	720	566,408	2,064	1,463,637	2,027	1,427,878
糟屋	285	149,301	831	413,812	829	401,836
早良	229	111,529	587	321,279	580	307,938
筑紫	526	256,040	1,612	741,489	1,593	714,869
計	1,760	1,033,278	5,094	2,940,218	5,029	2,852,522
東郷	199	59,069	738	346,217	723	328,087
折尾	830	742,424	2,213	1,659,076	2,190	1,642,966
直方	492	270,311	1,484	885,140	1,484	887,492
飯塚	653	352,636	1,827	1,062,420	1,827	1,051,595
甘木	511	197,815	1,456	582,652	1,427	571,853
前原	890	316,525	1,112	530,828	1,112	527,542
吉井	500	273,041	1,108	683,399	1,104	678,181
久留米	513	357,528	851	636,019	852	636,234
三井	769	346,131	1,282	675,976	1,282	675,976
計	1,262	703,708	2,133	1,311,995	2,134	1,312,210

郡名	申告額		調査額		決定額	
	人員	所得金額	人員	所得金額	人員	所得金額
大川	397	213,391	1,802	892,595	1,802	887,967
山門	672	422,027	1,390	936,642	1,359	900,836
三池	641	392,150	1,316	873,370	1,301	843,924
計	1,313	814,178	2,709	1,810,012	2,660	1,744,759
福島	715	293,671	1,425	721,232	1,425	719,725
小倉	304	224,248	1,015	747,493	1,015	747,493
小門	482	395,053	1,609	1,316,740	1,609	1,316,746
企救	416	168,905	1,388	675,619	1,388	676,040
計	1,202	788,208	4,012	2,739,359	4,012	2,740,279
香春	408	207,708	1,426	810,307	1,413	800,105
行橋	240	144,719	1,015	613,284	1,015	613,546
入屋	520	123,562	986	476,152	984	473,450
計	11,852	6,587,249	30,600	18,065,273	30,401	17,832,315
大分縣						
玉津	186	124,004	739	376,256	722	361,709
國東	271	97,566	765	292,294	768	295,327
日出	1,032	448,897	1,428	666,110	1,428	666,054
大分	441	236,698	1,809	838,400	1,806	838,406
臼杵	511	213,812	1,283	522,130	1,288	522,136
佐伯	193	79,753	527	261,171	524	261,241
三重	380	130,484	1,283	480,683	1,292	485,787
竹田	387	122,125	945	393,210	945	393,210
津久	128	67,513	558	276,399	558	276,399
田原	252	116,355	924	550,571	928	546,902
中津	423	233,527	1,434	765,483	1,412	719,070
四日市	194	122,029	1,302	699,676	1,285	694,498
計	4,896	1,992,767	13,002	6,172,399	12,954	6,110,748
合計	22,195	11,841,613	61,770	35,033,994	61,391	34,630,732
三十八年	24,489	12,316,677	54,992	31,484,996	54,444	30,791,134
三十七年	22,641	12,062,821	48,915	28,054,598	48,541	27,585,731
三十六年	27,541	14,358,612	45,830	25,825,548	45,491	25,315,598
三十五年	23,657	12,100,600	40,880	22,477,054	40,338	22,095,764

25 第三種所得調査決定額 其二 三十九年									
寄名	決定額			調査會閉會後納稅義務申出決定額			重複決定及誤訂正ニ依リ取消又ハ減額		
	人員	所得金額	稅額	人員	所得金額	稅額	人員	所得金額	稅額
熊本縣									
熊本	2,412	1,820,796	62,817,410	3	2,813	84,670	10	5,855	147,880
熊本	2,371	1,485,680	49,591,520	3	2,926	68,810	9	5,764	177,240
熊本	548	314,835	11,076,730				1	555	13,990
熊本	5,331	3,621,312	123,515,660	6	5,140	153,480	20	12,174	339,110
高瀬	1,849	1,051,481	37,976,110				10	1,911	60,930
限府	1,479	711,988	22,227,300				1	379	7,600
山鹿	1,490	768,058	24,809,640				3	1,261	34,180
宮地	1,114	611,561	21,188,090						
御上	1,597	828,175	27,110,370				11	2,394	53,130
御下	1,212	680,725	21,825,060						
御計	2,749	1,506,901	48,935,430				11	2,394	53,130
八代	1,389	967,368	46,273,320				1	77	2,670
佐敷	605	370,118	13,220,280				12	3,093	62,160
人吉	1,050	494,925	15,599,670				4	429	8,580
町山口	971	584,556	20,366,530	2	1,000	23,330			
計	18,036	10,637,672	374,682,030	8	6,140	176,810	62	21,724	568,360
福岡縣									
福岡	2,027	1,427,878	54,645,490				25	12,329	318,100
糟屋	829	401,836	12,297,140				3	479	10,040
早良	580	307,868	9,647,930				8	2,930	66,020
筑紫	1,598	714,869	20,087,340				19	6,122	157,690
計	5,029	2,852,552	96,678,400				55	21,881	551,850
東郷	723	328,037	9,394,150						
折尾	2,190	1,642,966	102,993,590				5	1,208	25,700
直方	1,434	837,492	29,139,440	2	546	13,810	29	9,243	274,300
飯塚	1,827	1,051,595	46,796,860				6	1,454	32,170
甘木	1,427	571,853	16,871,720				405	8,100	17,110
前原	1,112	527,542	14,851,300	1	412	8,240	2	474	10,770
吉井	1,104	678,181	27,176,880	1	216	5,440	1	480	9,600
久留米	852	636,234	23,628,970	4	1,875	43,220	7	3,739	111,680
三井	1,252	675,970	23,227,070	2	1,568	30,270	7	2,691	81,350
計	2,134	1,312,210	46,856,040	6	3,433	82,490	14	6,430	193,030

寄名	決定額			調査會閉會後納稅義務申出決定額			重複決定及誤訂正ニ依リ取消又ハ減額		
	人員	所得金額	稅額	人員	所得金額	稅額	人員	所得金額	稅額
大川	1,862	837,967	28,932,510				7	1,738	43,640
山門	1,359	900,835	34,108,320				3	1,556	55,230
三池	1,301	843,924	28,653,500				6	2,622	62,090
計	2,660	1,744,759	62,759,820				9	4,178	117,920
福島	1,425	719,725	23,160,410				9	1,042	31,310
小倉	1,015	747,493	23,224,410				7	4,742	125,180
小門	1,609	1,316,746	53,147,830				11	6,931	318,380
企救	1,388	676,040	18,395,730	1	402	8,040	11	5,604	149,510
計	4,012	2,740,279	94,767,970	1	402	8,040	29	17,278	593,070
香春	1,413	800,105	29,258,440				2	403	8,500
行橋	1,015	613,546	25,953,230				1	508	12,810
八屋	984	473,450	15,542,410				2	341	6,820
計	30,401	17,882,915	671,133,170	12	5,415	126,120	177	67,378	1,928,000
大分縣									
玉津	722	361,709	12,899,020				2	869	20,310
國東	768	295,327	7,700,250						
日出	1,428	666,054	19,698,940						
大分	1,809	888,406	27,170,510	2	941	21,750			
臼杵	1,238	522,136	14,153,010						
佐伯	524	261,241	7,617,430						
三重	1,292	485,787	13,681,350				6	1,627	44,530
竹田	945	393,210	11,123,540						
森田	558	276,399	9,208,900				3	925	34,660
豆田	923	546,902	23,276,820	1	200	6,900	7	846	18,690
中津	1,412	719,070	22,290,920	1	1,950	67,280	1	312	6,240
四日市	1,285	694,498	23,786,960				7	4,646	155,450
計	12,954	6,110,743	191,992,060	4	3,091	95,030	26	9,226	279,580
合計	61,391	34,630,732	1,237,207,860	24	14,647	393,860	285	98,329	2,776,240
三十八年	54,444	30,791,134	1,080,066,580	23	11,504	280,710	98	49,856	1,317,900
三十七年	48,541	27,585,731	709,429,260	50	19,150	357,300	68	32,079	617,450
三十六年	45,491	25,315,598	374,145,580	18	7,268	74,390	61	34,062	345,640
三十五年	40,838	22,095,764	321,183,470	29	171,260	171,280	20	25,709	300,910

26 第三種所得審査決定額 共一 三十九年									
界名	當 初 決 定 額			請 求 額			更 正 額		
	人 員	所得金額	税 額	人 員	所得金額	税 額	人 員	所得金額	税 額
熊本縣									
熊本	15	20,202	810,780	15	11,301	409,020	9	11,512	498,230
熊 託	25	24,961	987,600	25	15,601	655,700	15	17,629	728,760
木 字	-----	-----	-----	-----	-----	-----	-----	-----	-----
西 瀬	40	45,160	1,798,980	40	26,902	1,064,720	24	29,141	1,226,990
限 府	3	2,050	59,940	3	1,031	24,180	2	1,430	44,340
山 鹿	7	2,474	56,630	7	351	7,020	3	823	17,210
宮 地	6	1,813	36,260	6	240	4,800	3	548	10,960
御 船									
上益城	6	2,880	62,280	6	956	16,360	3	1,216	37,260
下益城	2	4,252	180,450	2	2,766	101,550	-----	-----	-----
八 代	8	7,132	242,730	8	3,742	117,910	3	1,216	37,260
佐 敷	2	8,643	518,590	2	3,552	138,920	-----	-----	-----
人 吉	3	3,300	120,380	3	1,998	49,370	3	2,909	88,350
町 山 口	1	300	6,000	1	-----	-----	-----	-----	-----
計	70	70,856	2,838,910	70	37,818	1,406,920	38	36,667	1,425,110
福岡縣									
福 岡	27	25,701	890,900	27	7,533	203,360	18	12,411	369,210
早 其	13	6,916	175,120	13	3,190	71,490	9	4,322	114,650
筑 紫	1	2,511	98,210	1	1,469	50,690	1	2,477	96,850
東 郷	17	6,704	158,220	17	2,381	56,890	5	2,396	57,900
折 尾	58	41,833	1,322,450	58	14,576	382,930	33	21,607	633,010
直 方	8	6,331	204,310	8	2,055	49,290	4	3,398	108,730
飯 塚	11	7,309	210,520	11	2,860	64,730	4	3,601	122,200
甘 木	11	8,003	252,300	11	4,373	139,270	7	5,610	182,360
前 原	2	662	13,240	2	-----	-----	-----	-----	-----
吉 井	3	720	14,400	3	174	3,500	1	304	7,280
久留米	1	144	3,860	1	-----	-----	-----	-----	-----
三 井	7	4,612	129,990	7	1,670	44,280	3	629	16,580
計	4	2,180	55,020	4	1,187	25,940	4	1,369	36,220
計	11	6,795	185,010	11	2,857	70,220	7	2,198	46,800

界名	當 初 決 定 額			請 求 額			更 正 額		
	人 員	所得金額	税 額	人 員	所得金額	税 額	人 員	所得金額	税 額
大 川	6	1,718	38,730	6	975	11,460	5	1,310	29,210
山 門	15	42,578	2,853,260	15	12,440	468,770	10	28,150	1,569,640
大 三	5	2,650	73,410	5	1,332	21,030	2	1,385	32,300
小 池	20	45,234	2,926,670	20	13,772	494,850	12	29,535	1,541,940
福 嶋	10	3,590	80,580	10	180	3,210	6	1,583	34,230
小 倉	1	323	6,480	1	-----	-----	-----	-----	-----
小 門	4	6,894	233,980	4	1,178	40,600	3	3,386	110,790
倉 企	-----	-----	-----	-----	-----	-----	-----	-----	-----
計	5	6,718	240,410	5	1,178	40,600	3	-----	-----
香 春	5	4,473	138,610	5	2,772	77,130	4	3,940	125,800
行 橋	1	469	9,400	1	-----	-----	-----	-----	-----
八 屋	7	2,124	42,480	7	-----	-----	2	772	15,440
計	159	136,128	5,696,990	159	45,776	1,337,250	88	77,256	2,962,840
大 分 縣									
玉 津	7	3,739	111,240	7	1,599	49,380	1	619	17,120
國 東	7	1,792	39,650	7	-----	-----	1	329	6,580
日 出	12	10,455	462,340	12	6,149	241,620	5	7,230	293,060
大 分	10	3,768	98,500	10	2,080	58,970	6	2,381	65,050
白 井	1	164	3,280	1	136	2,740	-----	-----	-----
佐 伯	8	2,539	50,780	8	1,592	12,060	2	632	12,640
三 重	3	697	13,940	3	-----	-----	1	327	6,540
竹 田	8	9,490	471,980	8	4,242	183,010	5	6,578	350,030
森 田	4	4,256	176,020	4	2,410	94,250	3	3,722	160,450
豆 田	1	203	4,080	1	138	2,760	1	305	6,100
中 津	4	4,241	134,730	4	625	13,710	2	2,231	76,980
四 日 市	18	19,389	874,760	18	4,406	154,840	6	12,022	606,830
計	22	42,913	3,517,540	22	25,397	1,001,610	6	35,078	3,252,590
計	104	103,483	5,954,620	104	48,643	2,412,710	39	71,514	4,356,270
合 計	333	310,498	14,490,520	333	132,237	5,156,880	165	134,838	9,244,220
三十八年	728	712,051	35,716,020	728	280,108	13,332,410	349	404,311	23,414,970
三十七年	666	685,313	28,882,440	666	274,702	8,326,220	232	321,036	15,338,640
三十六年	489	449,644	8,894,740	489	176,469	2,222,830	140	123,123	1,926,530
三十五年	279	214,720	5,637,510	275	119,891	1,518,100	84	104,624	2,698,660

○印ハ前年審査未決額ニシテ本年ニ於テ決定セシモノ

27 第三種所得更正額 <small>(所得金額四分の一減損) 其 一 三 十 九 年</small> <small>(所得金額四分の一減損) 其 一 三 十 九 年</small> <small>(二付更正申立ノ額)</small>									
署 名	決 定 額			申 出 額			更 正 額		
	人員	所得金額	税 額	人員	所得金額	税 額	人員	所得金額	税 額
熊本縣									
熊本	19	21,350	863,210	19	5,972	211,750	4	1,346	31,780
熊本	18	26,058	1,057,820	18	11,617	413,560	12	12,017	485,610
熊本	1	3,769	173,420	1	1,051	36,270	1	1,051	36,270
熊本	2	1,769	52,950	2	489	10,760	1	66	2,300
熊本	1	3,769	173,420	1	1,051	36,270	1	1,051	36,270
熊本	99	48,973	1,973,981	99	18,079	626,070	17	13,430	469,700
高 津	2	1,091	25,740	2	1	417	8,340
鹿 野	1	360	7,200	1
山 鹿	4	4,592	185,650	4	2,944	98,090	3	2,900	104,330
宮 地
船	1	144	1,440	1
船	1	3,151	144,950	1	364	7,300	1	2,137	83,380
船	2	3,295	146,390	2	364	7,300	1	2,137	83,580
八 代
佐 敷	7	1,671	33,990	7	48	960	1	72	920
人 吉	5	526	15,120	5	213	6,570	3	370	10,840
人 吉	2	6,464	382,130	2	1,579	54,100	2	4,024	185,410
町 山 口	3	10,234	555,550	3	2,630	89,370	3	5,146	221,680
町 山 口	60	60,510	2,388,070	60	21,650	748,990	26	19,327	677,710
福 岡 縣									
福 岡	1	777	19,570	1	576	14,530	1	580	14,640
福 岡
福 岡	3	1,428	33,050	3	550	14,030	3	989	20,390
福 岡	4	2,203	53,220	4	1,133	28,560	4	1,569	35,030
東 折	3	722	14,440	3
折 尾	7	25,312	2,599,160	7	3,308	109,180	2	10,060	795,230
折 尾	7	3,412	91,650	7	1,389	35,010	3	1,389	35,010
飯 塚	2	780	15,600	2
甘 木
前 原
吉 井	3	468	12,440	3	2	170	4,630
久 留 米	4	1,580	49,560	4	602	19,090	1	651	16,400
久 留 米	3	2,628	82,600	3	2,456	34,340	3	1,456	34,340
久 留 米	7	4,208	132,520	7	3,358	54,330	4	2,107	50,740

署 名	決 定 額			申 出 額			更 正 額		
	人員	所得金額	税 額	人員	所得金額	税 額	人員	所得金額	税 額
大 川	3	1,356	31,850	3	3	315	6,300
大 川	0	1,934	48,480	0	0
山 門	11	29,421	1,433,080	11	12,587	398,600	6	8,397	351,090
山 池	2	1,949	24,490	2	663	7,780	1	389	7,780
山 野	13	30,470	1,457,570	13	13,251	406,980	7	8,786	358,870
福 島	1	415	8,320	1	210	4,320
小 倉	1	8,485	216,440	15	1,412	35,750	4	2,264	54,690
小 倉	10	16,365	1,029,180	10	6,540	343,030	4	6,757	356,390
小 倉	14	11,806	356,830	14	2,044	53,920	8	4,270	99,550
小 倉	39	36,717	1,602,450	39	10,897	432,750	16	13,292	510,630
香 春	4	2,860	89,420	4	1,190	30,060	2	733	18,130
行 橋	3	1,270	28,210	3	800	16,000	1	367	7,360
八 屋
計	99	110,773	6,146,520	99	35,859	1,122,890	42	39,691	1,821,930
大 分 縣									
玉 津	4	4,916	194,240	4	2,583	101,020	1	324	6,500
國 東	1	754	19,010	1	356	7,140	1	356	7,140
日 出	3	2,261	65,970	3	983	22,470	2	1,237	51,190
大 分	5	2,250	52,860	5	1,081	22,360	2	421	8,890
白 杵	1	200	6,000	1	204	4,080	1	204	4,080
佐 伯	2	300	6,000	2	215	4,300
三 重
竹 田
森	1	81	2,160	1	81	2,160	1	81	2,160
豆 田	1	347	6,940	1	167	3,340
中 津	1	374	7,480	1
四 日 市	4	4,600	162,120	4	1,635	43,050	2	583	14,910
計	23	16,134	522,770	23	7,307	209,920	10	3,210	74,870
合 計	152	11,951	587,400	152	2,630	89,370	3	5,146	221,680
合 計	152	187,468	9,059,300	182	64,817	2,081,800	78	62,229	2,574,510
三十八年	294	246,625	11,864,150	294	77,589	2,859,380	105	61,045	2,291,410
三十七年	135	139,592	5,696,710	135	37,606	592,840	44	26,845	681,100
三十六年	107	74,033	1,213,080	107	15,082	171,330	37	20,346	286,250
三十五年	65	71,341	2,094,000	65	18,544	251,480	16	15,712	844,140

印ハ前年遡分末済額ニシテ本年ニ於テ確定セシメ

27 第三種所得更定額 <small>{所得金額四分の一減額 =付更定申立ノモ}</small> 其 二 三 十 九 年									
署 名	更正ノ理由ナキモノ			更正ノ結果無資格			處分未決額		
	人員	所得金額	税額	人員	所得金額	税額	人員	所得金額	税額
熊本縣									
熊本	6	11,327	581,330	7	2,989	63,760	2	4,208	183,010
熊本	2	823	20,750	4	1,564	33,880			
熊本							1	2,390	47,980
熊本	8	12,150	602,080	11	4,554	97,660	3	6,598	230,990
高瀬				1	342	6,860			
高瀬				1	260	7,200			
山鹿	1	456	9,120						
宮地									
御上	1	144	1,440						
御下									
御計	1	144	1,440						
八代	1	60	1,200	5	1,503	30,060			
人吉				2	348	6,960			
町山口									
計	11	12,810	613,840	20	7,108	148,740	3	6,598	230,990
福岡縣									
福岡									
早良									
東郷				3	722	14,440			
折尾	3	2,310	73,250	2	688	13,760			
直方	1	200	6,000	3	931	18,620			
飯塚	1	480	9,600	1	300	6,000			
甘木									
前原									
吉井	1	132	2,640						
久留米	2	280	5,780	1	69	2,180			
三井									
三井	2	280	5,780	1	69	2,180			

署 名	更正ノ理由ナキモノ			更正ノ結果無資格			處分未決額		
	人員	所得金額	税額	人員	所得金額	税額	人員	所得金額	税額
大川				3	1,356	31,850			
大山	5	1,514	35,080						
山門				4	1,174	23,480	1	6,330	379,800
池田				1	376	7,520			
計				5	1,550	31,000	1	6,330	379,800
小島	1	415	8,320						
小倉	2	702	14,040	2	3,382	67,680			
小門	3	1,020	20,400	3	978	19,560			
企救	3	2,522	74,160	3	1,122	22,440			
計	8	4,244	108,590	15	5,483	109,680			
香春	1	1,426	55,750	1	372	7,440			
行橋	2	730	14,600						
八屋									
計	20	10,327	284,530	36	11,630	238,200	1	6,330	379,800
大分縣									
玉津	3	4,267	177,900						
日出				1	300	6,000			
大分	2	1,222	28,620	1	322	6,460			
白梓									
佐伯	1	180	3,600	1	120	2,400			
三重									
竹田									
藤田	1	247	6,940						
中津	1	374	7,480						
四日市	1	1,333	46,000	1	600	15,120			
計	8	7,624	270,540	4	1,342	29,980			
合計	40	30,762	1,168,910	60	20,081	416,920	4	12,928	610,790
三十八年	46	46,394	2,007,240	137	48,117	1,267,210	6	11,590	587,400
三十七年	36	28,902	897,210	52	21,033	401,080	3	41,931	1,911,410
三十六年	22	12,364	161,000	40	15,569	174,740	2	1,145	13,220
三十五年	6	2,684	28,640	29	9,458	103,500	4	3,442	39,620

●印ハ前年ノ處分未済ニシテ本年ニ於テ確定セシモノ

29 第一種所得稅納額別人員		三十九年											計
署名	千圓以上	五百圓以上	二百圓以上	百圓以上	五十圓以上	三十圓以上	二十四圓以上	十五圓以上	十圓以上	五圓以上	三圓以上	二圓未滿	計
熊本縣													
熊本	1		2		4	1		1					9
熊本			2		1	1	1		1	2	1	1	10
熊本			1										1
熊本	1		5		5	2	1	1	1	2	1	1	20
高隈					1						1		2
山鹿					3	1							4
宮地			1		1					1			3
上益城			1										1
下益城			1										1
八代	1									1		1	3
佐敷		1	1		1	1							4
山口				1						1			2
計	2	1	8	5	11	4	1	1	1	5	2	2	43
福岡縣													
福岡	1		2	1		2				1			7
早良					2	1		1					4
筑紫			1	1	1		1					1	5
東	2		3	2	3	3	1	2		1		1	18
折尾	1	1	2			2	1			1	1	1	10
直方	1	1			2					1			5
飯塚	1	1		1	1		1					2	7
甘木			4	7	1								14
前原											2		2
吉井		2	4	7	2	1	2	1				1	20
久留米		2	1		3	2		1	1				11
三井			1	8	3	1	1						15
計	2	2	8	6	3	1	1	2	1				26

署名	千圓以上	五百圓以上	二百圓以上	百圓以上	五十圓以上	三十圓以上	二十圓以上	十五圓以上	十圓以上	五圓以上	三圓以上	二圓未滿	計
大川		1	1	1	3		2					1	9
山門		1	2	1		1			2			1	10
池田		1	2		1								4
計		2	4	1	1	1			2			1	14
福島			2	5	3	4		1			2		18
小倉					1	1	1						3
小門	1			1	1		1						4
計													7
香井					1	2	1	2					7
香井					1	2							4
八屋				3	3	3	2	1					12
計	6	10	25	38	29	17	11	6	6	5	5	9	167
大分縣													
津東			1										1
日出				1		1		2					4
大分			3	3	2	1		1			1		11
白井	2	1	1		2	3	1					1	11
計			1	2	2				1			1	7
三竹				1		1		1					3
重田				1	1				2				4
田津					1	2	1	1	1	1			7
豆田			1	2									3
中津			2		2			1					5
四日市			2	3	2	1			2	1	2	4	17
計	2	1	12	15	12	9	2	6	6	3	3	8	79
合計	10	12	46	58	52	30	14	13	13	13	10	11	289
三十八年	8	21	50	54	44	30	23	9	17	23	16	18	313
三十七年	9	11	35	63	46	38	16	9	19	22	11	21	298
三十六年	10	14	46	64	47	29	21	11	24	18	17	31	326
三十五年	7	18	31	60	47	45	18	12	16	22	19	33	323

30		第三種所得稅納額別人員												三十九年	
署名	千圓以上	五百圓以上	二百圓以上	百圓以上	五十圓以上	三十圓以上	二十圓以上	十五圓以上	十圓以上	五圓以上	三圓以上	三圓未滿	計		
熊本縣															
熊本	2	10	12	42	74	132	131	123	560	1,199	127	2,412			
熊本	1	5	14	41	45	83	95	122	540	1,079	346	2,371			
熊本		3	4	7	5	12	15	22	109	227	144	548			
熊本	3	18	30	90	124	227	241	207	1,209	2,505	617	5,331			
高瀬	3	5	13	22	30	38	57	86	376	665	548	1,840			
限府	1		8	8	21	32	51	50	275	561	472	1,479			
山鹿	1	1	8	16	21	38	47	56	294	559	449	1,490			
宮地		5	5	11	23	32	50	48	187	365	388	1,114			
御	1	1	7	15	17	40	40	55	315	683	354	1,537			
御	1	2	5	12	22	39	48	58	229	482	304	1,212			
御	2	3	12	27	39	79	97	113	554	1,165	658	2,749			
八代	2	3	9	11	17	30	41	67	253	539	356	1,389			
佐敷		5	3	7	9	15	27	28	116	241	154	605			
人吉		2	4	8	17	26	43	30	176	345	406	1,057			
町山口		5	8	8	13	33	36	50	179	430	209	971			
計	2	13	53	102	214	333	561	716	3,619	7,375	4,257	18,034			
福岡縣															
福岡	2		3	11	38	62	74	96	443	1,045	150	2,027			
福岡		2	2	6	11	20	22	22	152	353	238	829			
福岡		2	3	3	10	14	18	16	113	246	150	580			
福岡		1	3	6	15	43	45	44	279	726	431	1,593			
福岡	2		8	10	53	98	151	181	997	2,370	969	5,029			
東折		2	7	5	18	27	19	116	302	227	723				
直飯	3	2	5	8	22	38	65	94	482	996	360	2,190			
甘木		2	9	27	32	56	75	79	323	578	297	1,484			
前原	2	1	1	7	23	27	49	67	330	706	542	1,827			
吉井			4	12	17	31	41	37	180	468	631	1,421			
久留米			1	12	18	40	53	33	173	415	92	352			
久留米			1	7	22	22	34	44	196	479	441	1,282			
久留米	1	9	19	40	33	74	85	77	374	884	533	2,134			

署名	千圓以上	五百圓以上	二百圓以上	百圓以上	五十圓以上	三十圓以上	二十圓以上	十五圓以上	十圓以上	五圓以上	三圓以上	三圓未滿	計
大川			6	5	23	23	35	53	41	295	696	685	1,862
大山		2		18	30	40	52	62	52	252	463	388	1,359
大山			3	6	21	33	70	71	58	283	487	289	1,301
大山		2	3	24	51	73	122	133	110	535	950	657	2,66
福島			2	5	17	27	31	57	53	271	474	488	1,420
小門			1	3	13	32	70	52	49	265	486	44	1,015
小門	2	1	5	12	29	57	87	110	85	379	763	79	1,609
小門				3	6	13	27	33	49	287	690	230	1,388
小門	2	1	6	18	48	102	184	195	185	931	1,939	403	4,012
香春	1	1	1	3	19	24	45	59	59	271	551	379	1,419
香春	1	1	1	5	18	17	38	36	40	175	395	285	1,015
八尾	1		1	6	11	25	38	15	49	143	321	374	984
計	12	9	55	148	393	590	993	1,189	1,199	5,832	12,441	7,594	30,395
大分縣													
玉津		1		3	8	9	19	22	23	112	276	249	722
國東				1	2	4	13	19	19	122	320	268	768
日出			2	6	10	16	32	43	42	225	662	390	1,428
大分		1	1	4	12	22	50	71	80	335	641	582	1,809
白梓				3	5	6	20	32	25	185	403	606	1,288
佐伯				3	4	4	17	19	15	103	228	191	524
三重				2	6	9	16	28	34	193	457	517	1,292
竹田				2	7	10	22	21	32	153	343	350	945
森田			1	4	5	7	16	19	12	96	190	208	558
豆田		3	4	8	5	16	38	36	37	159	277	340	923
中津			2	8	13	15	45	49	53	258	545	424	1,412
四日市		1	4	3	10	23	41	46	39	261	487	370	1,285
計		6	14	47	90	107	329	405	411	2,202	4,864	4,435	12,954
合計	14	28	122	297	697	1,074	1,883	2,310	2,399	11,653	24,680	16,226	61,383
三十八年	11	19	117	267	621	981	1,683	2,160	2,142	10,417	21,922	14,104	54,444
三十七年	10	13	104	231	578	846	1,507	1,927	2,111	9,148	19,576	12,486	48,540
三十六年	7	12	84	207	481	768	1,401	1,785	1,842	8,320	19,302	11,310	45,519
三十五年	7	12	62	174	427	735	1,212	1,212	1,515	7,313	17,815	9,551	40,338
三十四年	7	8	54	133	388	710	1,142	1,142	1,423	6,722	16,121	7,796	35,907

31 營業稅 全管ノ部 三十九年										
業名	營業人員	營業場數	賣上金額		資本収入 請負額	建物賃 貸價格	従業者		税額	
			卸賣	小賣			従業者	職工勞役者	定率	増徴
物品販賣業	17,152	17,825	51,105,954	33,842,246	1,099,112	30,289	150,591,480	225,921,790
銀行業	146	147	17,644,723	41,994	1,797	38,766,220	58,149,660
保険業	1	1	105,302	1,866	15	304,270	456,410
金貸付業	1,728	2,057	5,572,257	124,395	2,206	24,326,310	36,493,160
物品貸付業	15	21	31,514	2,078	30	176,180	264,320
製造業	3,085	3,198	15,559,705	526,915	5,253	19,534	55,560,710	83,349,750
運送業	394	443	3,914,945	3,402	13,189,790	19,785,710
倉庫業	12	15	329,010	9,853	41	895,100	1,344,180
運河業
棧橋業	3	3	2,300	7	12,750	19,130
船渠業	1	6	6,000	9,000
船舶運送業	3	3	2,327,637	39	5,858,100	8,787,160
貨物運搬業
鐵道業	1	1	8,080,665	7,672	85,573,650	132,860,430
土木請負業	330	367	1,389,377	449	3,228,810	4,843,640
勞力請負業	257	271	2,178,293	468	4,824,560	7,237,000
印刷業	128	133	185,042	9,783	182	734	1,071,120	1,607,020
寫真業	32	32	39,093	2,968	38	80	241,200	361,880
旅人宿業	474	510	94,669	2,490	6,266,790	9,400,450
料理店業	621	623	72,072	3,181	7,505,410	11,258,460
席貸業	22	22	3,008	42	222,480	333,720
公ナル周旋業	179	190	72,427	281	1,387,470	2,051,480
代辦業	63	85	31,625	120	600,410	900,720
仲立業	95	103	72,900	192	1,300,560	1,951,030
仲買業	1,019	1,231	843,688	1,900	14,556,180	21,836,320
計	25,760	27,282	51,105,954	33,842,246	61,391,419	1,988,819	160,137	20,354	419,446,550	629,222,470
三十八年	23,871	25,325	42,444,677	29,011,838	59,140,092	1,919,422	55,962	20,742	388,313,230	582,519,280
三十七年	23,529	24,940	43,922,951	26,924,664	55,670,025	1,901,063	55,956	20,283	369,335,520	256,514,940
三十六年	23,612	24,115	40,297,172	25,620,250	49,799,281	1,591,917	56,006	20,203	343,834,170
三十五年	24,435	24,969	35,156,777	25,108,896	83,576,705	1,612,781	55,781	24,724	369,573,321

31 營業稅 熊本縣ノ部 三十九年										
業名	營業人員	營業場數	賣上金額		資本収入 請負額	建物賃 貸價格	従業者		税額	
			卸賣	小賣			従業者	職工勞役者	定率	増徴
物品販賣業	4,566	4,749	11,865,400	9,969,511	293,263	9,037	41,658,340	62,496,070
銀行業	16	17	2,032,705	6,921	287	4,629,270	6,942,940
保険業
金貸付業	601	734	2,906,782	45,598	760	8,397,640	13,597,700
物品貸付業	12	16	25,454	1,839	27	151,500	227,290
製造業	683	716	3,613,756	112,642	1,193	4,317	12,414,720	18,623,890
運送業	49	53	329,552	418	1,241,960	1,863,030
倉庫業	5	7	13,310	1,139	9	58,410	87,620
運河業
棧橋業
船渠業
船舶運送業
貨物運搬業
鐵道業
土木請負業	45	58	287,030	66	640,170	960,300
勞力請負業	3	9	15,825	17	48,650	72,990
印刷業	31	32	34,698	1,978	39	181	224,450	336,750
寫真業	9	9	14,795	933	14	29	82,430	123,670
旅人宿業	114	123	23,569	627	1,569,790	2,354,740
料理店業	121	122	15,002	670	1,570,150	2,355,300
席貸業	5	5	721	10	53,260	79,890
公ナル周旋業	62	64	17,741	81	347,130	520,790
代辦業	39	48	12,802	32	274,040	411,130
仲立業	16	19	5,978	21	110,680	166,060
仲買業	351	415	103,228	464	2,012,850	3,019,520
計	6,733	7,136	11,865,400	9,969,511	9,413,711	503,614	13,822	4,527	75,485,240	113,240,680
三十八年	6,365	6,757	9,324,935	8,143,864	10,068,329	497,539	12,845	5,209	71,080,610	106,633,930
三十七年	6,359	6,659	9,334,999	7,514,350	9,389,836	484,439	12,453	5,333	68,146,990	47,650,130
三十六年	6,217	6,414	8,762,546	8,762,546	8,045,155	405,908	12,352	5,313	61,585,530
三十五年	6,335	7,007	7,628,636	7,628,636	10,930,539	401,054	12,628	5,809	64,132,114

31 營業稅 關西縣ノ部 三十九年													
業名	營業人員	營業場所	賣上金額		資本收入 請負報償 金額	建物賃貸 價格	從業者		稅額				
			卸賣	小賣			從業者	職工勞 役者	定率	増徴			
物品販賣業	9,423	9,780	30,804,985	19,624,989	636,430	16,313	86,615,250	129,940,970			
銀行業	84	84	9,541,316	17,323	858	20,633,580	30,950,560			
保險業	1	1	105,302	1,900	15	304,270	456,410			
金融貸付業	630	712	3,453,897	52,421	884	9,888,530	14,834,130			
物品貸付業	3	5	6,060	239	3	24,680	37,030			
製造業	1,610	1,644	9,016,052	305,810	2,532	11,311	31,692,350	47,528,130			
運送業	290	310	3,250,710	2,618	10,745,060	16,118,300			
倉庫業	5	6	311,856	8,628	28	824,260	1,239,410			
運河業			
橋樑業	3	3	2,300	7	12,760	19,130			
船渠業	1	6	6,000	9,000			
船舶運送業	2	2	2,275,967	35	5,724,920	8,587,390			
貨物陸揚揚業			
鐵道業	1	1	8,090,065	7,673	88,573,650	132,860,480			
土木請負業	221	237	573,238	308	2,054,520	3,082,030			
勞力請負業	247	260	2,152,315	447	4,751,600	7,127,540			
印刷業	77	79	126,878	6,762	109	409	692,590	1,039,100			
寫真業	21	21	21,828	1,904	22	53	146,820	220,280			
旅人宿業	232	253	48,772	1,255	3,205,900	4,808,970			
料理店業	417	417	48,551	2,115	5,028,070	7,542,330			
席貸業	17	17	2,287	32	169,220	253,830			
公ナル周旋業	110	117	48,269	177	901,080	1,351,780			
代辨業	18	27	15,196	33	260,970	391,490			
仲立業	52	53	47,012	104	809,210	1,213,890			
仲買業	495	595	647,283	1,130	10,839,740	16,260,690			
計	13,959	14,627	30,804,985	19,624,939	39,985,550	1,131,095	26,704	11,773	283,895,120	425,860,870			
三十入年	12,682	13,241	25,677,172	16,945,233	37,758,701	1,078,050	33,938	11,041	259,504,120	369,281,550			
三十七年	12,507	13,163	27,386,430	15,598,801	35,598,801	1,080,760	34,417	10,858	247,639,300	373,049,360			
三十六年	12,504	12,703	24,942,399	15,019,366	31,569,214	875,159	34,383	10,567	229,944,130			
三十五年	12,743	12,589	21,263,718	14,756,131	63,134,422	895,822	33,294	13,887	253,011,986			

31 營業稅 大分縣ノ部 三十九年													
業名	營業人員	營業場所	賣上金額		資本收入 請負報償 金額	建物賃貸 價格	從業者		稅額				
			卸賣	小賣			從業者	職工勞 役者	定率	増徴			
物品販賣業	3,163	3,296	8,435,569	4,247,795	169,418	4,949	22,317,790	33,481,750			
銀行業	46	46	6,070,702	17,749	652	13,503,370	20,256,160			
保險業			
金融貸付業	497	611	2,211,588	26,376	562	6,040,140	9,061,330			
物品貸付業			
製造業	792	838	2,929,895	108,462	1,558	3,908	11,462,640	17,197,730			
運送業	55	50	394,631	360	1,202,770	1,804,380			
倉庫業	2	2	3,843	87	4	13,430	20,150			
運河業			
橋樑業			
船渠業			
船舶運送業	1	1	51,670	4	198,180	199,770			
貨物陸揚揚業			
鐵道業			
土木請負業	64	72	229,557	75	534,120	801,310			
勞力請負業	2	2	10,153	4	24,310	36,470			
印刷業	20	22	23,465	1,042	34	144	154,080	231,170			
寫真業	2	2	2,470	126	2	4	11,950	17,930			
旅人宿業	128	134	22,327	598	1,491,100	2,236,740			
料理店業	83	84	8,519	396	907,190	1,360,830			
席貸業			
公ナル周旋業	7	9	6,417	23	112,260	178,910			
代辨業	6	8	3,625	11	65,400	98,100			
仲立業	27	31	20,908	67	380,670	571,080			
仲買業	173	221	93,176	306	1,703,790	2,556,110			
計	5,068	5,459	8,435,569	4,247,795	11,992,157	354,109	2,611	4,054	60,066,190	90,111,920			
三十八年	4,874	5,227	7,482,569	3,922,740	11,622,061	343,833	2,179	4,492	57,728,500	86,803,800			
三十七年	4,765	5,118	7,201,521	3,811,513	10,300,507	335,863	2,056	4,092	54,049,140	81,316,430			
三十六年	4,891	4,993	6,592,226	3,650,237	10,184,911	310,849	2,271	4,323	52,304,510			
三十五年	5,259	5,366	6,264,422	3,843,494	10,061,743	315,904	2,859	5,028	52,429,321			

32 營業稅場數及稅額 其 一 三十九年													
署 名	物品販賣業		銀行業		保險業		金融貸付業		物品貸付業		製造業		
	場數	稅額	場數	稅額	場數	稅額	場數	稅額	場數	稅額	場數	稅額	
熊本縣													
熊本	1,125	40,883,900	3	6,143,000			56	1,990,580	6	110,010	83	4,868,950	
熊 池	489	9,921,620	1	764,280			64	1,706,980	10	268,780	68	3,820,130	
宇 土	210	3,882,640					24	509,540			20	892,900	
本 許	1,824	54,688,220	4	6,907,280			144	4,297,050	16	378,790	171	9,581,980	
高 瀬	321	5,511,190	1	319,030			58	1,089,740			58	1,539,110	
隈 府	334	5,359,470	2	588,980			68	1,845,110			44	1,469,100	
山 鹿	362	7,617,660	1	341,600			45	2,017,150			53	2,132,510	
宮 埴	183	2,568,170	3	998,180			98	1,672,380			46	1,780,990	
御 船	上益城	264	4,111,090	1	361,880			27	522,890			62	2,620,990
	下益城	218	3,134,620	2	686,150			29	780,190			33	1,400,560
計	482	7,265,710	3	1,048,030			56	1,303,180			95	4,021,550	
八 代	370	6,831,380					57	3,738,250			75	6,530,660	
佐 敷	196	3,155,310	2	988,780			102	1,944,850			9	171,370	
人 吉	262	4,665,200					6	142,850			79	1,860,520	
町 山口	415	6,472,100	1	381,350			102	2,944,780			91	1,950,820	
計	4,749	104,154,410	17	11,573,210			734	20,995,340	16	378,790	716	31,038,610	
福岡縣													
福岡	992	31,147,370	5	11,266,090	1	160,680	46	2,615,880			194	9,567,500	
福 柏	167	2,478,780					13	337,270			37	1,394,790	
早 良	125	2,175,300	3	504,250			16	408,210			37	1,625,000	
筑 紫	254	4,540,730	3	956,980			26	651,900			86	2,925,630	
計	1,538	40,342,180	11	12,727,320	1	760,680	101	4,013,060			354	15,512,920	
東 博	183	2,348,900	1	280,950			17	249,100			58	1,710,020	
折 尾	742	19,979,650	2	1,022,610			34	1,041,000	4	54,310	57	3,196,310	
直 方	474	10,111,180	1	1,002,630			39	1,128,800			64	2,987,720	
飯 塚	526	11,431,380	2	2,572,430			49	1,101,620			88	4,949,950	
甘 木	307	4,048,990	10	4,859,980			40	1,543,650			87	2,421,580	
南 原	222	3,220,100	1	189,100			16	218,640			34	1,357,530	
吉 井	277	4,824,060	9	6,367,870			28	3,223,900			100	3,406,260	
久留米	551	18,677,360	3	4,829,330			42	2,579,200			59	2,279,470	
三 井	215	3,124,690	10	4,051,960			37	1,417,070			138	4,001,530	
計	766	21,802,050	13	8,881,290			79	3,996,360			197	6,281,000	

署 名	物品販賣業		銀行業		保險業		金融貸付業		物品貸付業		製造業		
	場數	稅額	場數	稅額	場數	稅額	場數	稅額	場數	稅額	場數	稅額	
大 川	636	8,300,210	2	1,653,430			23	562,570			104	8,791,630	
山 門	496	8,249,500	5	2,714,480			43	775,600			128	6,151,620	
	三 池	481	11,391,090	1	1,099,400			48	1,355,140			55	3,000,640
	計	977	19,640,590	6	3,813,880			86	2,130,740			183	9,152,260
和 島	747	10,467,330	13	3,399,880			22	454,310			121	3,369,020	
小 倉	小 倉	545	14,873,850					21	699,020	1	7,500	21	1,743,440
	小 門	767	26,297,070					34	737,370			17	897,440
	計	276	5,555,760					9	127,940			34	9,298,310
香 春	1,578	45,727,280					64	1,564,320	1	7,500	72	11,940,190	
香 春	380	6,877,750	4	758,900			18	360,560			32	1,363,080	
行 橋	230	4,644,770	1	828,650			34	989,220			48	1,556,490	
八 段	198	2,780,900	8	3,275,220			62	2,193,890			50	1,264,520	
計	9,780	216,556,320	84	51,584,140	1	760,650	712	24,722,650	5	61,710	1,644	79,210,480	
大 分 縣													
玉 津	137	2,005,990	1	576,730			41	1,261,260			99	2,308,560	
國 東	216	3,252,800	2	661,230			10	104,800			44	1,259,770	
日 出	395	6,823,000	9	4,531,370			71	1,651,570			60	2,739,090	
大 分	654	10,247,030	7	4,675,440			96	2,503,220			147	4,785,080	
白 杵	351	5,976,220	2	421,930			102	1,761,200			81	3,128,160	
佐 伯	251	4,037,050	3	866,240			44	1,019,820			33	790,950	
三 重	168	2,525,250	1	311,950			19	428,290			59	2,602,610	
竹 田	227	3,210,500	1	315,500			27	1,107,880			56	1,807,200	
森	85	1,148,800	4	1,635,660			11	165,320			20	980,090	
豆 田	211	3,183,500	3	3,102,760			65	1,479,120			41	2,112,160	
中 津	489	10,806,410	8	4,136,310			83	2,807,160			115	3,679,280	
四 日 市	212	3,085,940	5	2,523,420			42	811,830			82	2,372,470	
計	3,293	55,802,540	46	33,758,580			611	15,101,470			839	28,661,370	
合 計	17,825	376,513,270	147	96,915,880	1	760,650	2,057	60,819,470	21	440,500	3,198	138,910,460	
三十八年	16,473	330,674,050	149	98,698,150	1	609,530	1,843	57,407,170	27	505,670	3,310	140,256,700	
三十七年	16,317	221,292,990	147	66,593,010	1	340,780	1,305	27,325,990	22	310,680	3,511	97,533,080	
三十六年	16,202	119,697,150	139	37,060,722	1	254,410	1,196	12,408,250	29	201,760	3,599	59,922,150	
三十五年	15,697	114,544,407	109	31,990,084	1	311,908	1,105	12,154,574	30	180,000	3,677	67,835,970	
三十四年	15,027	114,521,514	84	26,054,650	4	314,908	1,142	11,726,822	37	192,513	3,597	56,749,000	

32		營業稅場數及稅額							其二		三十九年	
署名	運送業		倉庫業		棧橋業		船運業		船舶營業場業		貨物營業場業	
	場數	稅額	場數	稅額	場數	稅額	場數	稅額	場數	稅額	場數	稅額
熊本縣												
熊本	2	60,780	3	88,300								
鹿	4	122,010	1	18,750								
宇	3	2,391,450										
計	9	2,574,240	4	107,050								
高	5	65,140										
隈	1	13,750										
山	2	48,650										
宮	1	14,350										
上谷城												
下谷城	3	42,480										
計	3	42,480										
八	7	115,970	1	14,730								
佐	6	71,880	1	19,600								
人			1	4,650								
町	19	158,530										
計	53	3,104,990	7	146,030								
福岡縣												
福岡	11	801,560	1	289,480			1	45,930				
早	1	14,650										
筑	5	306,170										
計	17	1,122,380	1	289,480			1	45,930				
東	3	37,830										
折	9	146,670					1	14,266,380				
直	7	152,550	1	54,880								
飯	4	104,520	1	6,850								
甘	1	10,950										
前	4	46,330										
吉	2	27,080										
久留米	7	269,610										
三井	7	269,610										

署名	運送業		倉庫業		棧橋業		船運業		船舶營業場業		貨物營業場業		鐵道業	
	場數	稅額	場數	稅額	場數	稅額	場數	稅額	場數	稅額	場數	稅額	場數	稅額
大川	4	2,088,750							1	15,000				
山門	7	105,470												
三池	109	4,387,260	1	4,830										
野	116	4,492,730	1	4,830										
福島	3	42,480												
小倉	4	51,910	1	45,000										
小門	110	18,055,050	1	1,659,630	3	31,880							1,221,434,130	
企	4	55,030												
計	118	18,162,020	2	1,704,630	3	31,880							1,221,434,130	
香	3	32,210												
行	6	78,960												
八	6	48,260												
計	310	26,863,360	6	2,080,670	3	31,880	1	15,000	2	14,312,310			1,221,434,130	
大分縣														
玉津														
國東	7	138,470												
日出	14	1,867,630												
大分	8	122,690							1	332,950				
臼杵	9	185,620												
佐伯	12	231,480												
三重	2	10,630												
竹田	4	33,310												
森田	1	10,330												
豆田														
中津	14	292,230	1	25,030										
四日市	9	114,760	1	8,550										
計	80	3,007,150	2	33,580					1	332,950				
合計	443	32,975,500	15	2,240,280	3	31,880	1	15,000	3	14,645,260			1,221,434,130	
三十八年	325	28,098,530	16	2,520,760	1	14,280	1	12,500	3	13,763,630	1	40,080	1,204,162,900	
三十七年	272	17,330,420	15	2,201,240	1	6,360	1	8,750	3	8,718,170	1	32,570	1,126,560,680	
三十六年	539	7,371,280	17	1,141,360	1	3,740			3	3,507,430			1,77,220,450	
三十五年	485	11,397,530	21	1,028,860	1	3,740			3	2,617,890	1	5,000		
三十四年	468	163,266,130	23	1,003,760	1	4,740			3	1,762,920	3	5,810		

33		營業稅審查決定額		物品販賣業		三十九年				
署名	算定額		請求額		更正額		更正ノ理由ナキモノ		更正ノ結果無資格	
	人員	税額	人員	税額	人員	税額	人員	税額	人員	税額
熊本縣										
隈府	1	7,750	1	1	7,750
佐敷	1	50,700	1	38,700	1	50,700
人吉	4	44,360	4	11,980	1	14,500	3	38,960
町山口	3	33,580	3	1	11,900	2	24,180
計	9	136,390	9	50,680	2	26,400	7	116,590
福岡縣										
折尾	3	17,600	3	5,040	3	17,600
大川	1	85,630	1	1	85,030
大牟田	3	48,280	3	28,150	1	16,600	2	31,750
(三島)	3	58,700	3	37,100	1	48,550	2	19,000
香春	1	38,500	1	21,880	1	32,500
計	11	245,710	11	92,170	3	150,230	8	100,850
大分縣										
國東	1	6,400	1	1	6,400
白杵	1	5,230	1	1	5,230
竹田	3	36,700	3	21,700	3	36,700
中津	1	16,950	1	8,300	1	21,000
計	6	65,280	6	30,000	1	21,000	4	48,100	1	5,230
合計	28	447,380	26	172,850	6	197,630	19	260,540	1	5,230

33		營業稅審查決定額		金銭貸付業		三十九年				
署名	算定額		請求額		更正額		更正ノ理由ナキモノ		更正ノ結果無資格	
	人員	税額	人員	税額	人員	税額	人員	税額	人員	税額
熊本縣										
熊本(熊本)	1	132,850	1	127,850	1	128,850
御船(上益城)	1	14,600	1	8,430	1	146,50
八代	3	560,830	3	295,050	2	273,580	1	113,030
計	6	508,280	5	431,330	3	288,230	2	245,880
福岡縣										
(山門)	1	17,800	1	12,400	1	14,780
(大牟田)	1	9,300	1	1	10,050
三油	2	27,100	2	12,400	2	24,830
香春	1	47,750	1	41,400	1	47,580
計	3	74,850	3	53,800	3	72,410
合計	8	583,130	8	485,130	6	360,640	2	245,880

33		營業稅審查決定額		製造業		三十九年				
署名	算定額		請求額		更正額		更正ノ理由ナキモノ		更正ノ結果無資格	
	人員	税額	人員	税額	人員	税額	人員	税額	人員	税額
福岡縣										
福島	1	37,780	1	1	37,780

33		營業稅審查更定額		船舶碇繋場業		三十九年				
署名	算定額		請求額		更正額		更正ノ理由ナキモノ		更正ノ結果無資格	
	人員	税額	人員	税額	人員	税額	人員	税額	人員	税額
福岡縣										
折尾	1	8,506,590	1	8,637,590	1	8,506,590

33 營業稅審查決定額 土木請負業 三十九年										
署名	算定額		請求額		更正額		更正ノ理由 ナキモノ		更正結果無資格	
	人員	税額	人員	税額	人員	税額	人員	税額	人員	税額
福岡縣										
折尾	1	3,200	1	1	3,200
直方	1	65,250	1	26,500	1	65,250
計	2	68,450	2	26,500	2	68,450

33 營業稅審查決定額 勞力請負業 三十九年										
署名	算定額		請求額		更正額		更正ノ理由 ナキモノ		更正結果無資格	
	人員	税額	人員	税額	人員	税額	人員	税額	人員	税額
福岡縣										
折尾	2	88,980	2	22,400	1	47,130	1	42,060

33 營業稅審查決定額 旅人宿業 三十九年										
署名	算定額		請求額		更正額		更正ノ理由 ナキモノ		更正結果無資格	
	人員	税額	人員	税額	人員	税額	人員	税額	人員	税額
大分縣										
日出	6	294,300	6	6	294,300

33 營業稅審查決定額 料理店業 三十九年										
署名	算定額		請求額		更正額		更正ノ理由 ナキモノ		更正結果無資格	
	人員	税額	人員	税額	人員	税額	人員	税額	人員	税額
熊本縣										
人吉	3	88,800	3	35,000	3	78,800

33 營業稅審查決定額 仲買業 三十九年										
署名	算定額		請求額		更正額		更正ノ理由 ナキモノ		更正結果無資格	
	人員	税額	人員	税額	人員	税額	人員	税額	人員	税額
大分縣										
中津	1	2,280	1	1,640	1	2,280

33 營業稅審查決定額 合計 三十九年										
署名	算定額		請求額		更正額		更正ノ理由 ナキモノ		更正結果無資格	
	人員	税額	人員	税額	人員	税額	人員	税額	人員	税額
熊本縣										
熊本(熊本)	1	132,850	1	127,850	1	132,850
隈府	1	7,750	1	1	7,750
御船(上益城)	1	14,000	1	8,430	1	14,650
八代	3	360,830	3	295,050	2	273,580	1	113,030
佐敷	1	50,700	1	38,700	1	50,700
人吉	7	133,160	7	46,980	4	93,800	3	33,960
町山口	3	33,580	3	3	11,900	2	24,180
計	17	733,470	17	517,010	8	393,430	9	362,470
福岡縣										
折尾	8	8,618,650	8	6,660,670	1	47,130	7	8,571,730
直方	1	65,250	1	26,500	1	65,250
大川	1	88,630	1	1	85,080
山門	1	9,300	1	1	10,050
三池	4	66,030	4	40,550	2	31,380	2	31,750
計	5	75,380	5	40,550	3	41,430	2	31,750
福島	4	97,480	4	37,100	2	86,380	2	19,000
香春	2	80,250	2	63,280	1	47,680	1	32,500
計	21	9,025,640	21	6,828,100	8	307,550	13	8,720,230
大分縣										
國東	1	6,400	1	1	6,400
日出	6	294,300	6	6	294,300
白杵	1	5,230	1	1	5,230
竹田	3	33,700	3	21,700	3	33,700
中津	1	16,950	1	8,300	1	21,000
計	12	359,580	12	30,000	1	21,000	10	337,400	1	2,230
合計	50	10,113,090	50	7,375,110	17	721,980	32	9,420,100	1	5,230

34 營業税法第二十九條ニ依ル更定額 物品販賣業 三十九年								
署名	決定額		更定申立額		改算額		更正ノ理由ナキモノ	
	人員	税額	人員	税額	人員	税額	人員	税額
熊本縣								
熊本	3	685,280	3	115,010	3	115,010
鹿兒	2	747,100	2	92,130	2	92,130
計	5	1,332,440	5	207,140	5	207,140
福岡縣								
直方	1	20,930	1	17,230	1	20,930
香春	1	4,300	1	2,700	1	4,300
計	2	25,230	2	19,930	2	25,230
大分縣								
豆田	8	111,290	8	1	12,030	7	88,660
合計	15	145,870	15	227,070	64	219,170	9	118,890

34 營業税法第二十九條ニ依ル更定額 金銭貸付業 三十九年								
署名	決定額		更正申立額		改算額		更正ノ理由ナキモノ	
	人員	税額	人員	税額	人員	税額	人員	税額
福岡縣								
八屋	1	48,250	1	16,850	1	32,200

34 營業税法第二十九條ニ依ル更定額 製造業 三十九年								
署名	決定額		更定申立額		改算額		更正ノ理由ナキモノ	
	人員	税額	人員	税額	人員	税額	人員	税額
福岡縣								
直方	1	44,330	1	1
福島	3	219,900	3	3	59,950
八屋	1	8,400	1	2,200	1	1,500
計	5	272,630	5	2,200	5	61,450
大分縣								
四日市	1	28,450	1	1
合計	6	301,080	6	2,200	6	61,450

34 營業税法第二十九條ニ依ル更定額 運送業 三十九年								
署名	決定額		更定申立額		改算額		更正ノ理由ナキモノ	
	人員	税額	人員	税額	人員	税額	人員	税額
福岡縣								
行橋	1	5,300	1	1,580	1	2,880

34 營業税法第二十九條ニ依ル更定額 旅人宿業 三十九年								
署名	決定額		更正申立額		改算額		更正ノ理由ナキモノ	
	人員	税額	人員	税額	人員	税額	人員	税額
熊本縣								
熊本(宇土)	1	41,530	1	31,530	1	31,530
佐敷	1	47,300	1	27,000	1	27,000
計	2	88,830	2	58,530	2	58,530

34 營業税法第二十九條ニ依ル更定額 料理店業 三十九年								
署名	決定額		更正申立額		改算額		更正ノ理由ナキモノ	
	人員	税額	人員	税額	人員	税額	人員	税額
福岡縣								
福岡	1	13,300	1	6,800	1	13,300

34 營業税法第二十九條ニ依ル更定額 合計 三十九年									
署名	決定額		更正申立額		改算額		更正ノ理由ナキモノ		
	人員	税額	人員	税額	人員	税額	人員	税額	人員
熊本縣									
熊本	3	535,280	3	115,010	3	115,010
熊本	2	747,160	2	92,130	2	92,130
宇土	1	41,530	1	31,530	1	31,530
計	6	1,378,970	6	238,670	6	238,670
佐敷	1	47,300	1	27,000	1	27,000
計	7	1,421,270	7	265,670	7	265,670
福岡縣									
直方	2	65,280	2	17,230	1	1	20,930
福岡	4	238,200	4	6,800	3	59,950	1	13,300
香春	1	4,300	1	2,700	1	4,300
行橋	1	5,300	1	1,580	1	2,380
入屋	2	56,650	2	18,050	2	33,700
計	10	364,710	10	46,360	7	96,030	3	38,530
大分縣									
豆田	8	111,280	8	1	12,030	7	88,660
四日市	1	28,450	1	1
計	9	139,740	9	2	12,030	7	88,660
合計	26	1,952,720	26	312,030	16	373,730	10	127,190

36 相續稅 (家督相續其一) 三十九年										
名	課稅價格五千圓以下		課稅價格一萬圓以下		課稅價格二萬圓以下		課稅價格三萬圓以下		課稅價格四萬圓以下	
	人員	課稅價格 稅額	人員	課稅價格 稅額	人員	課稅價格 稅額	人員	課稅價格 稅額	人員	課稅價格 稅額
熊本縣										
熊本	7	14,757 177,090								
熊	49	101,991 1,228,420	5	38,184 497,770	1	18,403 277,850				
本	16	29,131 355,220								
計	72	145,880 1,760,730	5	38,184 497,770	1	18,403 277,850				
高	69	147,398 1,821,090	9	60,440 790,740						
隈	48	105,800 1,294,570	5	31,479 413,090						
山	45	90,988 1,121,050	3	22,035 285,540	2	24,128 366,130				
宮	14	28,092 353,340	2	12,073 151,110	2	30,599 450,200			1	37,186 684,660
御	35	85,933 1,051,790	4	23,972 374,600	2	30,352 445,990				
船	46	100,043 1,206,760	4	27,503 352,570	1	12,781 215,620	1	23,597 376,950		
計	81	186,026 2,258,540	8	56,476 727,170	3	43,133 661,620	1	23,597 376,950		
八	8	18,697 231,280	1	6,971 89,570	1	17,028 254,480				
佐	26	69,478 853,540	4	132,334 445,470	2	22,639 347,320	1	21,788 340,780		
人	9	19,603 235,230	1	5,930 73,950						
町	45	83,102 1,030,970	2	10,676 130,140			1	21,508 335,170		
計	418	895,107 10,960,340	40	276,601 3,604,550	11	155,932 2,357,600	3	66,894 1,052,900	1	37,186 684,660
福岡縣										
福	18	36,517 458,750	1	7,022 90,330	2	26,404 378,880				
柏	21	39,345 485,480	2	12,710 160,660	1	10,034 135,590				
早	5	12,344 148,140	4	23,496 308,670						
筑	51	119,045 1,432,990	3	22,530 292,960	1	18,227 274,800				
計	100	207,252 2,525,360	10	65,759 852,620	4	54,666 789,330				
東	18	36,150 443,840			1	10,433 142,360				
折	31	71,259 868,320	3	26,221 348,330					1	39,249 735,230
直	23	54,836 689,970	7	46,164 587,480	1	14,627 213,660				
飯	54	114,901 1,354,770	5	30,371 404,490	4	50,340 715,790				
甘	48	101,080 1,204,650	5	39,506 517,590	1	13,202 189,430	1	29,868 606,700		
前	46	92,393 1,136,560			2	29,292 399,210				
吉	43	83,311 1,039,750	2	12,815 162,230	2	29,341 428,790	2	49,435 857,870		
久留米	7	10,762 126,100	3	23,523 307,350						
三	54	119,920 1,461,540	8	56,735 701,290	1	13,163 188,780	1	20,490 372,270		
計	61	130,703 1,600,940	11	80,259 1,009,140	1	13,163 188,780	1	20,490 372,270		

名	課稅價格五千圓以下		課稅價格一萬圓以下		課稅價格二萬圓以下		課稅價格三萬圓以下		課稅價格四萬圓以下	
	人員	課稅價格 稅額	人員	課稅價格 稅額	人員	課稅價格 稅額	人員	課稅價格 稅額	人員	課稅價格 稅額
大川	44	105,486 1,269,940	0	64,391 853,800	1	12,052 169,530	1	26,796 440,920		
山門	24	52,861 644,080	3	20,722 265,840	2	38,946 558,090	1	23,638 377,770		
池	16	27,015 332,780	1	5,054 60,810	1	16,084 238,440				
計	40	79,676 976,860	4	25,775 326,650	3	59,031 796,530	1	23,638 377,770		
福島	39	87,427 1,088,250	10	66,211 843,180	1	10,037 135,640				
小倉	4	10,714 133,140	1	5,352 65,290	1	11,356 187,120				
門司	6	14,588 181,990	1	8,735 116,040	1	11,458 159,800				
計	21	45,063 577,510	2	12,627 159,420	2	21,537 286,130	1	23,442 373,850		
香春	31	70,386 892,640	4	28,716 340,750	4	44,352 643,050	1	23,442 373,850		
行橋	17	40,274 490,670	2	15,506 220,180	1	14,538 195,100	1	22,044 345,880		
八屋	21	46,187 567,620			1	14,921 218,660				
計	647	1,385,439 16,919,150	76	532,586 6,982,780	27	362,974 5,065,860	8	195,714 3,375,260	1	39,249 735,230
大分縣										
玉津	30	60,217 725,840	1	5,725 70,590	1	19,442 295,520				
國東	56	103,979 1,290,780	4	30,684 416,950						
日出	45	77,603 955,880	2	10,659 129,900	2	20,015 270,260	1	27,511 455,230		
大分	53	103,352 1,263,750	7	46,906 615,650	1	11,515 160,770				
白杵	35	66,423 797,100	1	5,116 61,740	1	10,150 137,550				
佐伯	24	39,470 473,650			1	10,366 141,220				
三田	54	82,484 1,019,200								
竹田	8	16,105 204,930	1	5,496 67,440						
森田	22	37,585 455,820	1	9,025 120,380						
豆田	24	48,841 602,480	5	31,307 394,620	2	24,577 388,030	1	21,295 330,900	1	30,339 613,480
中津	35	70,718 869,400			1	10,849 150,130	1	22,959 433,950		
四日市	31	53,016 649,480	4	27,174 347,620			1	20,079 306,580		
計	421	759,801 9,307,860	26	172,094 2,225,190	9	106,955 1,538,480	4	91,843 1,526,560	1	30,339 613,480
合計	1486	3,040,348 37,187,350	142	981,277 12,812,520	47	625,862 8,961,940	15	354,452 5,954,820	3	106,774 1,934,370
三十八年	771	1,515,795 18,697,640	60	395,716 5,020,070	29	398,495 5,395,890	2	51,346 836,940	4	144,241 2,753,890

36 相續稅 (家督相續其二) 三十九年

名	課稅價格五萬圓以下		課稅價格七萬圓以下		課稅價格十萬圓以下		課稅價格十萬圓以上		計		
	人員	課稅價格	人員	課稅價格	人員	課稅價格	人員	課稅價格	人員	課稅價格	
熊本縣											
熊本									7	14,757	177,090
熊谷									55	148,579	2,004,040
宇土									16	29,131	355,220
熊本									78	202,468	2,576,350
高瀬					1	85,526			79	293,364	4,987,880
辰府									53	137,370	1,707,660
山鹿									50	137,101	1,772,720
宮地									19	107,952	1,639,310
上益城									41	145,308	1,872,380
下益城									52	163,926	2,151,900
船計									98	309,234	4,024,280
八代	1	42,259	822,790						11	84,955	1,398,120
佐敷									33	146,241	1,937,110
人吉									10	25,533	309,180
町山									49	115,287	1,496,280
計	1	42,259	822,790		1	85,526	2,376,050		475	1,559,508	21,858,890
福岡縣											
福岡									21	69,944	927,960
早良									24	62,090	781,730
筑紫									9	35,840	456,810
東郷									60	159,303	2,000,810
折尾									114	327,678	4,167,310
直方									19	46,583	586,200
飯塚									1	101,243	3,010,940
甘木	1	41,591	802,730						32	157,248	2,293,840
前原									63	196,111	2,475,050
井原									1	70,221	1,763,840
久留米									48	121,685	1,375,770
三井									49	174,902	2,483,640
計									10	34,308	444,250
									64	210,310	2,726,850
									74	244,616	3,171,180

名	課稅價格五萬圓以下		課稅價格七萬圓以下		課稅價格十萬圓以下		課稅價格十萬圓以上		計				
	人員	課稅價格	人員	課稅價格	人員	課稅價格	人員	課稅價格	人員	課稅價格			
大川									55	208,704	2,734,250		
山門	1	46,781	958,440						31	180,750	2,804,220		
三池							1	80,423	2,171,940	19	128,577	2,803,970	
計	1	46,781	958,440				1	80,423	2,171,940	50	309,328	5,603,190	
福島									50	163,676	2,067,070		
小倉									6	27,423	385,550		
小門									8	34,783	457,830		
企									26	102,690	1,406,910		
計									40	164,897	2,250,290		
香									35	96,466	1,285,290		
行							1	71,141	1,800,680	22	162,501	3,052,510	
八									22	61,108	786,280		
計	2	88,372	1,761,170				3	221,786	5,736,460	1	101,243	3,010,940	
大分縣									765	2,927,359	43,587,550		
玉津									32	85,335	1,092,250		
國東									60	134,663	1,707,740		
日出									50	135,790	1,810,750		
大分									61	161,774	2,040,170		
白									37	81,689	996,390		
佐伯									25	49,336	614,870		
三									54	82,484	1,019,200		
竹									10	70,274	1,937,660		
森	1	48,673	1,665,290						23	46,611	576,200		
豆									33	156,359	2,224,510		
中							2	101,481	2,161,870	43	206,048	3,615,410	
津									36	100,272	1,303,680		
四									1	48,673	1,665,290		
日							2	101,481	2,161,870	404	1,311,189	18,938,830	
計	1	48,673	1,665,290				2	101,481	2,161,870				
合計	4	179,304	4,249,250				4	307,312	8,112,510	1	101,243	3,010,940	
三十八年											866	2,503,594	33,204,430

相續開始及課税區分

種別	戸主ノ死亡	戸主ノ失踪	家族ノ死亡	家族ノ失踪	戸主ノ隠居	戸主ノ国籍喪失
管 轄						
前年度處分未決高	2,623	1	8,317	1	262	1
本年度報告收受高	13,930	7	43,230	---	1,286	---
計	16,553	8	51,547	1	1,548	1
相續税ヲ課セサルモノ	* 1,422	---	* 310	---	* 5	---
相續税ヲ課セサルモノ	● 12,638	7	● 45,669	1	● 998	1
計	● 14,110	7	● 45,979	1	● 1,254	1
處分未決高	2,443	1	5,568	---	294	---
熊 本 縣						
前年度處分未決高	1,193	---	3,481	1	94	1
本年度報告收受高	3,772	4	12,801	---	321	---
計	4,965	4	15,762	1	415	1
相續税ヲ課セサルモノ	* 424	---	* 61	---	* 45	---
相續税ヲ課セサルモノ	● 3,503	4	● 15,524	1	● 238	1
計	● 3,927	4	● 15,585	1	● 283	1
處分未決高	1,038	---	2,197	---	122	---
福 岡 縣						
前年度處分未決高	998	---	3,474	---	36	---
本年度報告收受高	7,147	2	20,725	---	503	---
計	8,145	2	23,199	---	569	---
相續税ヲ課セサルモノ	* 646	---	* 183	---	* 111	---
相續税ヲ課セサルモノ	● 6,344	1	● 20,211	---	● 368	---
計	● 6,990	1	● 20,394	---	● 479	---
處分未決高	1,155	1	2,805	---	110	---
大 分 縣						
前年度處分未決高	492	1	2,362	---	82	---
本年度報告收受高	3,011	1	10,204	---	462	---
計	3,443	2	12,566	---	544	---
相續税ヲ課セサルモノ	● 352	---	● 60	---	● 105	---
相續税ヲ課セサルモノ	● 2,841	2	● 11,984	---	● 387	---
計	● 3,193	2	● 12,000	---	● 492	---
處分未決高	250	---	566	---	52	---

*印ハ相續税ヲ課セサルモノ、中軍人軍属ノ戦死又ハ戦争ノ爲メ受ケタル傷疾疾病ニ因リ死亡シタルモノ
 印●ハ相續税ヲ課セラルタル後三年又ハ五年以内ニ於テ更ニ相續開始シタル場合其ノ相續税ニ對スル課税ノ金額也

戸主カ因リテ去リタルモノ	戸主カ因リテ去リタルモノ	子孫ニ因リテ去リタルモノ	夫婦ニ因リテ去リタルモノ	戸主タル入夫ノ離婚	法定ノ財産價格ヲ推定シタルモノ	法定ノ財産價格ヲ推定シタルモノ	法定ノ財産價格ヲ推定シタルモノ	合計
---	---	---	---	38	1	2	---	11,246
---	---	1	---	178	10	7	37	58,681
---	---	1	---	211	11	9	37	69,927
---	---	---	---	21	---	9	3	2,026
---	---	---	---	151	10	---	33	59,554
---	---	---	---	---	---	---	---	10
---	---	1	---	172	10	9	36	61,580
---	---	---	---	39	1	---	1	8,347
---	---	---	---	---	---	---	---	---
---	---	---	---	16	---	---	---	4,784
---	---	---	---	37	5	---	3	14,444
---	---	---	---	53	5	---	3	21,229
---	---	---	---	6	---	---	3	589
---	---	---	---	37	5	---	---	17,313
---	---	---	---	43	5	---	3	17,853
---	---	---	---	10	---	---	---	3,377
---	---	---	---	---	---	---	---	---
---	---	---	---	16	1	2	---	3,577
---	---	---	---	23	1	6	34	23,501
---	---	---	---	99	2	8	31	32,078
---	---	---	---	8	---	8	---	956
---	---	---	---	66	2	---	33	27,225
---	---	---	---	74	2	8	33	27,981
---	---	---	---	25	---	---	1	4,097
---	---	---	---	---	---	---	---	---
---	---	---	---	6	---	---	---	2,883
---	---	---	---	53	4	1	---	13,737
---	---	---	---	59	4	1	---	16,620
---	---	---	---	7	---	1	---	531
---	---	---	---	48	3	---	---	15,216
---	---	---	---	55	3	1	---	15,747
---	---	---	---	4	1	---	---	873

相續ノ中額免除ノ結果課税ヲ要サルモノ

相續稅納額別人員

種別	十圓未満	二十圓未満	三十圓未満	四十圓未満	五十圓未満	七十圓未満	百圓未満
全 管							
家督相續	5	658	414	208	125	113	68
遺産相續	▲ 3 106	▲ 3 163	▲ 1 46	▲ 4 27	▲ 1 10	▲ 1 18	▲ 1 20
計	▲ 8 111	▲ 8 821	▲ 1 460	▲ 4 285	▲ 1 144	▲ 1 181	▲ 1 78
關 本 縣							
家督相續	3	168	118	63	35	43	14
遺産相續	▲ 1 11	▲ 3 28	▲ 1 11	▲ 1 6	▲ 1 6	▲ 1 6	▲ 1 -----
計	▲ 1 14	▲ 8 196	▲ 1 129	▲ 1 69	▲ 1 41	▲ 1 49	▲ 1 14
關 西 縣							
家督相續	2	261	175	105	70	51	32
遺産相續	▲ 2 71	▲ 3 105	▲ 1 22	▲ 3 18	▲ 1 12	▲ 1 7	▲ 1 16
計	▲ 2 73	▲ 8 366	▲ 1 197	▲ 3 123	▲ 1 82	▲ 1 58	▲ 1 48
大 分 縣							
家督相續	-----	229	121	40	20	19	12
遺産相續	24	30	13	3	1	5	4
計	24	259	134	43	21	24	16

*印ノ相續開始地カ相續稅法施行地ニ在ラザルモノ
 *印ノ延納ノ許可シタルモノ
 ▲印ノ被相續カ相續人ニ若クハ本家ノ戸主又ハ家族カ分家戸主又ハ家旗ニ不動産及船舶以外ノ財産價格五百圓以上

百五十圓未満	二百圓未満	三百圓未満	五百圓未満	千圓未満	千圓以上	計
* 4	* 5	* 5	* 6	* 3	* 2	* 29
67	18	16	14	11	6	1704
▲ 1 4	▲ 1	▲ 1 8	▲ 1 1	▲ 1	▲ 1	▲ 15 10
▲ 9 8	▲ 4 5	▲ 12 10	▲ 1 6	▲ 2 3	▲ 1 8	▲ 428 39
66	23	28	15	19	7	2,132
15	3	* 2 5	3	* 1 5	-----	* 6 475
-----	▲ 1 2	1	-----	2	-----	▲ 3 73
15	5	* 2 6	3	* 1 7	-----	* 3 548
* 2 32	* 4 18	* 2 9	* 4 7	* 1 4	* 2 4	* 15 765
▲ 7 9	▲ 4 2	▲ 5 11	▲ 1 -----	▲ 1 -----	▲ 1 -----	▲ 11 9 278
▲ 1 6 41	* 4 15	* 7 20	* 4 7	* 1 4	* 2 4	▲ 11 24 3 1,038
* 2 10	* 1 3	* 1 2	* 2 4	* 1 2	2	* 8 464
-----	-----	-----	1	-----	* 1 1	▲ 1 1 82
* 2 10	* 1 3	* 1 2	* 2 5	* 1 2	* 1 3	▲ 1 9 * 546

關與シタルニ依リ遺産相續開始シタルモノト看做サレタルモノ

39 相續稅審查決定額 其二 三十九年度											
署名	更正ノ理由ナキモノ			更正ノ結果無資格			審査未決額				
	人員	課税價額	税額	人員	課税價額	税額	人員	課税價額	税額		
熊本縣											
熊本											
鹿野											
宇土											
木											
高瀬											
山宮											
上益城											
下益城											
計											
入代											
佐敷											
人吉											
町											
山口											
計											
福岡縣											
福岡											
早良											
筑											
東											
折尾											
直方											
飯塚											
甘木											
前原											
吉井											
久留米											
三井											
計											

署名	更正ノ理由ナキモノ			更正ノ結果無資格			審査未決額		
	人員	課税價額	税額	人員	課税價額	税額	人員	課税價額	税額
大川									
山門									
三池									
福島									
小倉									
小門									
金司									
計									
大分縣									
玉津	1	1,021,000	12,250						
國東	1	27,511,520	455,230						
日田									
大白									
佐伯									
三井									
竹田									
森田									
豆田									
中津							1	1,035,000	12,420
四日									
計	2	28,532,520	467,480				1	1,035,000	12,420
合計	2	28,532,520	467,480				1	1,035,000	12,420

40		相續税擔保種別		三十九年度	
種別	前年度		本年度		保証物解 擔保セラル、 額
	擔保セラル、 税額	保証物價格及 保證人資力	擔保セラル、 税額	保証物價格及 保證人資力	
全管					
有價証券		900,000		6,169,500	
土地		1,162,320		1,898,210	
建物					
保証人		115,657,080		661,344,300	
計	4,103,060	117,719,400	17,161,740	669,412,010	4,920,610
熊本縣					
有價証券				2,550,000	
土地		1,162,820		800,000	
建物					
保証人		14,819,080		22,765,900	
計	1,332,630	15,981,400	4,061,540	26,115,900	1,645,970
福岡縣					
有價証券		900,000		3,619,500	
土地				1,098,210	
建物					
保証人		82,838,000		258,025,300	
計	1,304,730	83,738,000	9,372,670	272,743,010	2,174,180
大分縣					
有價証券					
土地					
建物					
保証人		18,000,000		370,553,100	
計	1,465,700	18,000,000	3,727,530	370,553,100	1,101,120

除保証物價格及 保証人資力		税金充當額		年度末現在高	
保証物價格及 保証人資力	擔保セラル、 税額	保証物價格及 保証人資力	擔保セラル、 税額	保証物價格及 保証人資力	擔保セラル、 税額
					7,069,500
					3,060,530
					777,001,380
				16,344,190	787,131,410
					2,550,000
					1,962,320
					37,584,980
				3,748,860	42,097,300
					4,519,500
					1,098,210
					350,862,300
				8,503,220	356,481,010
					388,553,100
				4,092,110	388,553,100

種 別	前年度 或 前年度 或 前年度	年 別 額		
		四 十 年 度	四 十 一 年 度	四 十 二 年 度
41 相續稅年賦延納額 四十年四月一日				
全 管				
家督相續	13,202,240	5,878,120	5,227,470	2,096,650
遺產相續	3,141,950	1,588,980	850,120	696,650
計	16,344,190	7,467,100	6,083,590	2,793,500
熊本縣				
家督相續	3,748,860	1,718,680	1,718,660	311,520
遺產相續
計	3,748,860	1,708,680	1,718,660	311,520
福岡縣				
家督相續	7,777,570	3,422,340	3,019,350	1,335,880
遺產相續	725,650	294,980	294,970	135,700
計	8,503,220	3,717,320	3,314,320	1,471,580
大分縣				
家督相續	1,675,810	737,100	489,460	449,250
遺產相續	2,416,300	1,294,000	1,61,150	581,150
計	4,092,110	2,031,100	1,650,610	1,010,400

種 別	一 等		二 等		三 等		計	
	人 員	稅 額	人 員	稅 額	人 員	稅 額	人 員	稅 額
42 通 行 稅 三十九年度								
全 管								
汽 車								
二百哩以上	2,156	1,079,000	18,410	4,602,500	3	600	3	600
二百哩未滿	2,365	946,000	21,226	4,245,200	201	30,150	202	31,150
百哩未滿	2,188	437,600	34,310	3,431,000	232	23,200	233	23,700
五十哩未滿	15,271	763,550	290,101	8,703,030	107	16,050	108	16,650
追 徵	37	740
計	21,982	3,226,150	364,193	21,000,020	373	10,353,275	376	116,616,810
電 車								
二百哩以上
二百哩未滿
百哩未滿
五十哩未滿	688	34,400	688	34,400
追 徵
計	373,009	3,757,610	373,009	3,757,610
汽 船								
二百哩以上	634	317,000	3,643	910,750	3	600	3	600
二百哩未滿	179	71,600	1,873	374,600	25	3,750	25	3,750
百哩未滿	636	127,000	7,428	742,800	14	1,400	14	1,400
五十哩未滿	1,872	93,800	16,697	500,910	306	1,119	306	1,119
追 徵	2	1,000	2	500
計	3,322	610,200	20,645	2,529,860	758	9,379,680	791,207	12,519,740
合 計	25,304	3,836,350	393,838	23,529,880	11,484,614	129,754,100	11,903,756	157,120,330
熊本縣								
汽 車								
二百哩以上	24	960	24	960
二百哩未滿	4	800	21	3,150	21	3,150
百哩未滿	29	5,800	156	15,600	6	600	6	600
五十哩未滿	830	41,500	4,962	148,860	57	2,850	58	3,000
追 徵
計	869	47,800	5,123	165,410	140,742	1,491,350	146,724	1,704,06

種別	一 等		二 等		三 等		計	
	人員	税額	人員	税額	人員	税額	人員	税額
福 岡 縣								
汽 車								
二百哩以上	2,168	1,079,000	18,410	4,602,500	3	600	3	600
二百哩未満	2,365	946,000	21,226	4,245,200	1	1,000	202	31,150
百哩未満	2,188	497,600	34,310	3,431,000	232	500	238	11,948,640
五十哩未満	15,271	763,550	290,101	8,703,030	107	16,050	12,760	23,700
追 徴			37	740	24,871	649,780	24,908	648,700
計	21,962	3,226,150	364,193	21,000,020	10,383,276	116,616,810	10,739,450	104,244,530
汽 船								
二百海里以上	280	140,000	1,052	263,000	12,678	507,120	14,010	910,120
二百海里未満	105	42,000	1,077	215,400	24,072	722,160	25,254	979,560
百海里未満	138	26,000	2,032	203,200	1	300	1	100
五十海里未満	7	350	2,761	82,830	1,051	52,550	1,051	52,550
追 徴	2	1,000	2	500	20	800	24	2,300
計	527	209,950	6,924	764,930	519,505	6,301,670	526,956	7,276,550
合 計	22,509	3,436,100	371,117	21,764,950	10,872,780	122,918,480	11,266,406	148,119,530
大 分 縣								
汽 車								
二百哩以上								
二百哩未満								
百哩未満								
五十哩未満					688	34,400	688	34,400
追 徴					372,321	3,723,210	372,321	3,723,210
計					373,009	3,757,610	373,009	3,757,610
汽 船								
二百海里以上	354	177,000	2,591	647,750	3	600	3	600
二百海里未満	74	29,600	792	158,400	3	450	3	450
百海里未満	473	94,600	5,240	524,000	7	700	7	700
五十海里未満	1,026	51,750	8,974	209,220	11	550	12	700
追 徴								
計	1,927	252,950	17,598	1,599,520	98,083	1,586,600	117,617	3,539,130
合 計	1,936	252,950	17,598	1,599,520	471,092	5,344,270	490,626	7,296,740

●印ハ貸切定期回数乗船車又ハ多人数乗船車ノ契約ヲ示セルモノ

署 名	酒 造 税			其 一			三十九酒造年度		
	免許人員	製造樽数	査定石数	免許人員	製造樽数	査定石数	免許人員	製造樽数	査定石数
熊本縣									
熊 本	5	5	4,250,198						
熊 本				63,752,960	8,500,400				
熊 本	6	6	5,100,956	76,514,340	10,201,910				
熊 本						163,001	2,445,020	326,000	
熊 本	6	2	113	11,391,370	1,518,920				
熊 本						33,965	515,800	68,770	
熊 本	6	2	113						
熊 本						422			
熊 本	13	13	10,110,499	151,659,190	20,221,230				
熊 本						190,966	2,960,820	394,770	
高 瀬	22	22	6,509,614	97,644,210	13,019,230				
高 瀬						481			
高 瀬	1		80			72,443	1,093,870	146,850	
限 府	17	18	5,839,929	87,600,140	11,680,020				
限 府						483			
限 府	3					450,991	6,772,120	902,950	
山 鹿	17	17	7,931,893	118,979,110	15,868,880				
山 鹿						101			
山 鹿	4		47			204,124	2,063,380	408,450	
宮 地	39	39	8,970,267	134,554,010	17,940,530				
宮 地						300			
宮 地							4,590	610	
御 上益城	31	31	14,835,896	222,288,440	79,771,790				
御 上益城						376			
御 上益城	2		685			51,944	784,800	104,640	
御 下益城	21	21	6,134,071	92,021,340	12,269,510				
御 下益城						1,340			
御 下益城	1					107,460	1,632,090	217,610	
船 計	62	62	21,019,967	315,309,790	42,041,300				
船 計						1,716			
船 計	4		685			13,410	2,416,800	322,250	
八 代	13	13	3,279,648	49,204,280	6,560,570				
八 代						5,325			
八 代	2					454,009	6,890,020	918,670	
佐 敷	6	6	725,340	10,883,430	1,451,120				
佐 敷						2,190			
佐 敷	3					173,789	2,639,690	351,960	
人 吉	4	4							
人 吉						320			
人 吉	3					51,397	775,760	103,430	
町 山 口	32	32	4,783,454	71,829,390	9,577,320				
町 山 口						205			
町 山 口	1					9,368			
町 山 口	1						140,520	18,740	
計	215	215	69,176,611	1,037,664,010	138,355,200				
計						198			
計	23		1,989			20,712	26,757,620	3,567,680	
計	23					1,763,129			
福 岡 縣									
福 岡 縣	19	19	13,611,698	204,175,470	27,223,400				
福 岡 縣						3			
福 岡 縣							76,505	1,147,580	153,010
福 岡 縣	19	19	10,125,356	151,880,330	20,250,710				
福 岡 縣						4			
福 岡 縣							90		
福 岡 縣							62,161	933,770	124,500
福 岡 縣	10	10	5,094,068	76,411,020	10,188,140				
福 岡 縣						3			
福 岡 縣							106		
福 岡 縣							110,329	1,657,450	220,990
早 良	9	9	8,520,179	127,802,690	17,040,360				
早 良						1			
早 良							39,940	599,100	79,880
計	57	57	37,351,300	560,269,500	74,702,600				
計						3			
計	2					11			
計	2					288,935	4,337,870	578,280	

人員樽数ハ九月末日ノ現在ニシテ●印ハ兼業樽数トス
 *印ハ無免許犯則人員及造石数ニシテ税額ハ之ヲ加算ス
 税額ハ査定石数ニ税率ヲ乘シ四捨五入シタルモノナルヲ以テ計及計合計ニ符合セザルモノアリ

署名	清酒			酒類			酒類			
	免許人員	製造場數	查定石數	定率	增徴	免許人員	製造場數	查定石數	定率	增徴
東 郷	18	18	0,161,721	137,425,820	18,323,440	3	2	404 38,401	582,080	77,610
折 尾	12	12	5,805,507	87,082,610	11,611,010	1	1			
直 方	* 1 16	16	* 80 5,707,418	85,612,470	11,415,000	* 9 2	2 2	* 451	6,770	900
飯 塚	28	28	17,010,473	255,157,100	34,020,950	* 1 2	7 3	* 100 838,519	12,579,290	1,677,240
甘 木	27	28	10,582,814	157,992,210	21,065,630	* 8 3	2 3	* 1,155 80,054	1,218,140	162,420
前 原	18	18	5,136,100	77,041,500	10,272,200	* 1	1	* 126	1,890	250
育 井	33	33	17,276,476	259,147,140	34,552,980	* 4 1	3 1	* 240 63,395	954,530	127,270
久留米	3	3	4,507,452	67,611,780	9,014,900					
	* 4 24	24	* 723 21,920,667	328,820,860	43,842,780	* 3 1	2 1	* 440 64,276	970,740	129,430
三井	* 4 27	27	* 723 26,428,119	306,483,440	52,857,690	* 3 1	2 1	* 440 64,276	970,740	129,430
	* 2 54	54	* 250 63,189,346	1,022,843,940	136,379,190	* 11 2	3 2	* 789 58,303	886,390	118,190
大川	43	43	37,523,984	562,859,760	75,047,970	* 3		* 1,238	18,570	2,480
	24	24	12,534,422	188,016,330	25,068,840					
山門	67	67	50,055,406	750,876,090	100,116,810	* 3		* 1,238	18,570	2,480
	24	24	9,562,127	143,431,910	19,124,250	1	1	126,416	1,896,240	252,830
三池	1	1	340,642	5,109,630	681,280	1	1			
	* 4 1					* 4 1		* 4,952 74,817	1,196,540	159,530
福島	9	9	5,481,382	82,220,740	10,962,760	* 1		* 52	780	100
	10	10	5,822,025	87,330,380	11,644,050	* 5 2	2 2	* 5,004 74,817	1,197,320	159,640
香 春	23	23	6,584,946	98,774,190	13,169,590	* 6 3	2 2	* 1,124 155,132	2,343,840	312,510
	* 4 21	21	* 169 6,944,162	104,164,790	13,888,660	* 14	3	* 724 49	11,760	1,570
行 橋	* 5 31	31	* 329 6,845,046	102,680,630	13,690,750	* 15 2	5 2	* 807 138,813	2,094,310	275,240
	* 16 461	461	* 1,551 466,288,416,986	4,326,263,060	576,835,070	* 86 22	43 23	* 12,868 1,927,110	29,099,670	3,879,960

署名	清酒			酒類			酒類			
	免許人員	製造場數	查定石數	定率	增徴	免許人員	製造場數	查定石數	定率	增徴
六 分 類										
玉 津	29	29	6,938,500	104,077,500	13,877,000		2			
國 東	27	27	6,320,591	94,807,970	12,641,060	* 4 2	2	* 686	10,290	1,370
日 出	29	30	11,869,434	170,541,510	22,738,370	* 1 1	1	* 360	5,250	700
大 分	56	57	12,213,217	183,273,260	24,486,430	* 5 1	1	* 516	7,740	1,030
白 井	27	27	6,080,534	91,208,010	12,161,670					
佐 伯	19	19	3,215,466	48,231,990	6,430,930	* 11		* 690	10,350	1,380
三 重	49	49	9,825,352	147,390,280	19,650,700	1	1			
竹 田	41	42	8,858,753	132,306,300	17,707,510	* 4 1	1	* 732	10,980	1,450
森	10	10	6,253,663	93,804,950	12,507,330	* 6		* 316	4,730	630
豆 田	14	14	5,737,823	86,067,350	11,475,650	* 5		* 210	3,150	420
中 津	30	30	6,636,367	99,545,560	13,272,730	* 11 5	5	* 1,230	18,450	2,460
四 日 市	* 5 43	43	* 1,155 6,302,266	94,536,320	12,604,840	* 35 5	5	* 2,610 51,982	818,880	109,180
	* 5 374	377	* 1,155 89,751,906	1,346,280,920	179,504,120	* 82 1	17 1	* 7,339 51,082	889,820	118,690
合 計	* 50 1,050	* 1 1,059	* 3,695 447,343,503	6,710,208,020	894,694,400	* 266 46	98 47	* 40,919 3,742,221	56,747,160	7,566,230
三十八年	10,27	1,037	889,576,959	5,843,654,280	779,153,860	56	105 56	3,983,157	59,747,400	7,966,320
三十七年	1,012	1,024	331,630,959	4,974,464,090	594,546,350	66	100 66	4,757,348	71,860,220	5,251,560
三十六年	1,045	1,057	340,393,211	5,105,898,170	6,532,580	71	103 71	5,187,189	77,807,830	323,139
三十五年	1,086	1,098	311,219,227	4,668,288,410		83	98 83	5,775,076	87,626,140	
三十四年	1,140	1,180	406,002,353	6,090,029,240		95	88 74	5,558,907	82,377,106	

43		酒 造 稅 其 二				三十九酒造年度			
署 名	白		酒		味		酒		
	免 許 製 造 人 員 場 數	定 石 數	定 率	增 徴	免 許 製 造 人 員 場 數	定 石 數	定 率	增 徴	
熊本縣									
熊本									
熊 籠									
熊 籠 託 字									
木 計									
高 瀬									
長 府									
山 鹿									
宮 地									
上益城									
下益城									
船 計									
八 代					● 1				
佐 敷									
人 吉									
町 山 口									
計					● 1				
福 岡 縣									
福 岡	● 4	758	11,370	1,520	● 1				
福 精 屋	● 1	96	1,440	190	● 1				
早 良	● 1	425	6,380	850	● 1				
筑 紫	● 1								
岡 計	● 7	1,279	19,190	2,560	● 3				

署 名	白		酒		味		酒	
	免 許 製 造 人 員 場 數	定 石 數	定 率	增 徴	免 許 製 造 人 員 場 數	定 石 數	定 率	增 徴
東 郷								
折 尾								
直 方								
飯 塚								
甘 木								
前 原								
吉 井								
久留米								
三 井					● 1			
計					● 1			
大 川								
山 門	● 1							
三 池					● 1			
計					● 1			
福 島								
小 倉								
小 門								
企 救								
計								
香 春								
行 橋	● 1							
八 屋	● 2	27,042	405,630	54,080	● 3	61,160	951,420	126,840
計	● 11	28,321	424,620	56,640	● 4	34,109	511,640	68,220
計					● 13	95,269	1,463,050	195,070

名	許人	免	製	造	酒			味							
					査定石數	稅	額	免	許	造	査定石數	稅	額		
大	分	縣			定	率	增	徴	人	員	數	定	率	增	徴
玉	津								● 1			820			1,800
國	東								● 3						
日	出		● 2		11,172				● 6			9,082			18,160
大	分		* 1 ● 11		* 850				● 7			26,284			52,570
					150,706										
白	井														
佐	伯		● 4		5,904				● 1						
三	重		● 2	1	4,266				● 3						
竹	田		● 7		82,499				● 2						
森			● 1	1	64,981										
豆	田														
中	津		● 3	1	10,896				● 2			2,546			5,090
四	日		● 1		6,255				● 3			6,554			12,110
計			* 1 ● 31		* 850				● 28			45,286			90,720
					284,179										
合	計		* 1 ● 42		* 850				● 42			140,555			285,800
					413,010										
三十八年			● 38	3	291,885				● 36			105,416			210,830
三十七年			● 36	4	185,940				● 36			63,974			127,420
三十六年			● 35	2	121,094				● 35			51,411			25,710
三十五年			● 41	2	128,186				● 31			49,170			
三十四年			● 40	4	135,976				● 23			83,342			

味酒査定石數ノ内行權稅務署=45,349合玉津稅務署=820合ハ廿度ヲ超エルモノヲ含ム

酒 造 稅 其 三

三十九酒造年度

名	三十度以下ノモノ			三十五度以下ノモノ			四十度以下ノモノ		
	査定石數	稅	額	査定石數	稅	額	査定石數	稅	額
縣 本 熊	1,689	24,580	3,280	4,270	76,970	9,550	36,771	735,420	73,540
熊 籠	2,241	33,020	4,480	9,245	166,410	18,490	55,322	706,440	70,640
宇 土							9,068	181,350	18,140
本 計	3,880	58,200	7,760	13,521	243,380	27,040	81,161	1,623,220	162,320
高 瀬	651	9,770	1,300	9,809	172,860	19,220	97,453	1,049,060	104,910
限 府	1,144	17,160	2,290	38,764	697,750	77,530	58,412	1,168,240	116,820
山 鹿	345	5,180	690	18,739	337,300	37,480	168,734	3,374,680	337,470
宮 埴	8,028	120,420	16,060	17,568	316,220	35,140	78,206	1,564,120	156,410
御 上 盆 城	2,653	39,790	5,300	21,913	394,430	48,830	212,163	4,243,200	424,330
御 下 盆 城	109	1,640	220	17,180	309,240	34,360	187,166	2,743,320	274,330
船 計	2,762	41,430	5,520	39,093	703,670	78,190	349,329	6,986,580	698,660
八 代	* 30	5,316	80,190	* 25	44,104	794,320	88,260	160,923	3,338,460
佐 敷	* 50	18,265	274,730	36,630	16,494	296,880	32,990	64,526	1,290,560
人 吉	5,554	83,310	11,110	32,917	592,510	65,830	420,892	8,417,840	841,780
町 山 口	* 20	961	14,720	* 80	3,269	60,280	6,700	79,225	1,506,500
計	* 100	46,906	705,090	* 105	234,078	4,215,200	468,380	1,564,963	31,999,260
福 岡 縣									
福 岡	158	2,370	320	7,897	142,150	15,780	122,163	2,643,260	264,330
船 屋	1,155	17,330	2,310	6,975	125,550	13,950	75,622	1,512,440	151,240
早 良				2,967	53,410	5,930	24,121	482,420	48,240
筑 紫	4,194	62,910	8,390	9,012	162,220	18,020	131,036	2,620,720	262,070
計	5,507	82,610	11,010	26,851	483,320	53,700	362,942	7,258,840	725,890

43		酒 造 稅 其 四			三十九酒造年度		
名 称	燒 酎			四 十 五 度 子 超 ヲ ル ヲ ノ			
	查定石數	定 率	增 額	查定石數	酒 精 純 質 數	定 率	增 額
熊本縣							
熊本	185,662	4,270,250	371,320	2,816	137,984	103,480	13,800
鹿 託	260,209	5,984,800	522,420	2,318	106,628	79,970	10,660
宇 土	30,351	688,070	60,700	149	10,497	7,870	1,060
本 野	476,222	10,953,110	959,440	5,283	255,109	191,330	25,510
高 瀬	427,975	10,073,430	875,950	11,426	543,936	407,950	54,390
隈 府	501,147	11,526,980	1,002,290	838	40,404	30,300	4,040
山 鹿	239,606	5,510,940	479,210	-----	-----	-----	-----
宮 地	96,409	2,217,410	192,820	5,943	288,449	216,340	28,840
御 上 盆 城	618,056	14,215,980	1,236,170	-----	-----	-----	-----
御 下 盆 城	* 240 204,941	4,710,160	410,280	216	13,734	10,300	1,370
船 計	* 240 823,027	18,935,140	1,646,580	216	13,734	10,300	1,370
八 代	236,061	5,429,400	472,120	* 25	-----	-----	-----
佐 敷	101,035	2,323,810	202,070	-----	1,625	1,220	160
人 吉	5,932,368	136,444,460	11,864,740	16,213	746,931	560,200	74,690
町 山 口	218,062	5,015,430	436,120	5,892	274,862	206,150	27,490
計	* 240 9,061,912	208,429,500	18,124,300	* 25 45,811	2,165,005	1,623,790	216,500
福 岡 縣							
福 岡	149,765	3,444,600	299,530	-----	-----	-----	-----
粕 屋	505,936	7,036,510	611,870	6,219	288,074	214,560	28,610
筑 紫	79,698	1,833,050	159,400	-----	-----	-----	-----
早 良	230,607	5,303,960	461,210	967	44,599	33,450	4,460
計	766,006	17,618,120	1,532,010	7,196	330,673	248,000	33,070

名 称	燒 酎			四 十 五 度 子 超 ヲ ル ヲ ノ			
	查定石數	定 率	增 額	查定石數	酒 精 純 質 數	定 率	增 額
東 郷	259,564	5,969,970	519,130	-----	-----	-----	-----
折 尾	82,053	1,887,220	164,110	182	12,907	9,680	1,290
直 方	38,061	760,400	66,120	1,864	88,344	66,260	8,830
飯 塚	191,409	4,402,410	382,820	243	14,327	10,750	1,430
甘 木	42,342	973,870	84,680	900	43,200	32,400	4,320
前 原	89,832	2,056,140	179,660	130	8,710	6,530	870
吉 井	23,267	535,140	46,530	-----	-----	-----	-----
久 留 米	-----	-----	-----	-----	-----	-----	-----
久 留 米 三 井	22,846	525,460	45,690	-----	-----	-----	-----
久 留 米 計	22,846	525,460	45,690	-----	-----	-----	-----
大 川	2,200,358	50,608,230	4,400,720	336	15,696	11,770	1,570
大 山 門	78,196	1,798,510	165,390	-----	-----	-----	-----
大 三 池	3,852	88,600	7,700	-----	-----	-----	-----
大 野 田	82,048	1,887,100	164,100	-----	-----	-----	-----
福 島	254,769	5,860,150	509,580	3,733	173,500	130,130	17,350
小 倉	-----	-----	-----	-----	-----	-----	-----
小 門 司	-----	-----	-----	-----	-----	-----	-----
小 企 敏	16,210	372,830	32,420	-----	-----	-----	-----
小 計	16,210	372,830	32,420	-----	-----	-----	-----
豐 春	9,380	215,740	18,760	2,105	108,546	79,910	10,650
行 橋	23,100	531,300	46,200	232	15,722	11,790	1,570
八 屋	135,133	3,108,060	270,270	96	7,200	5,400	720
計	4,231,397	97,322,130	8,462,790	17,007	816,825	612,620	81,680

署名	四十五度以下ノモノ			四十五度ヲ超スルモノ			
	査定石数	定率	増徴	査定石数	酒精総個数	定率	増徴
大分縣							
玉津	40,524	982,050	81,050	130	8,940	6,710	890
國東	2,014	46,320	4,030	1,054	56,326	42,240	5,030
日出	55,338	1,272,770	110,680	2,164	126,303	94,520	12,600
大分	20,793	478,240	41,590	1,501	94,168	70,630	9,420
白杵	31,400	722,200	62,800	6,036	300,390	225,740	30,100
佐伯	152,750	3,513,250	305,500	6,490	31,038	227,280	30,300
三重	180,941	4,161,640	361,880	2,754	161,490	121,120	16,150
竹田	122,279	2,812,420	244,560	3,543	221,369	166,030	22,140
森	72,332	1,685,950	146,600	371	26,610	19,960	2,660
豆田	21,559	495,560	43,120	052	3,657	2,740	370
中津	74,724	1,718,650	149,450	1,238	66,287	49,720	6,630
四日市	47,295	1,037,790	94,590	1,324	82,752	62,060	8,280
計	822,910	18,927,140	1,645,840	26,654	1,451,650	1,088,740	145,170
合計	14,118,328	324,678,760	28,232,940	89,476	4,433,625	3,325,750	443,350
三十八年	11,039,752	260,814,340	22,679,520	152,330	7,416,557	5,657,670	741,870
三十七年	8,751,349	201,350,030	17,485,140	162,361	4,993,902	3,754,420	474,850
三十六年							
三十五年							
三十四年							

43 酒造税 其五 三十九酒造年度

署名	免許製造 人員数	酒			各			合		
		査定石数	酒精総個数	税額	免許製造 人員数	査定石数	税額	免許製造 人員数	査定石数	税額
熊本縣										
熊本	5	231,164	137,984	5,210,680	470,490	5	5	4,481,362	68,963,640	8,970,890
熊	8									
鹿	3	309,335	106,828	6,971,240	624,690	11	11	5,573,292	85,930,600	11,152,600
宇	2									
土	2	39,568	10,497	887,200	79,690	17	3	* 535		
計	15	580,087	255,100	13,069,240	1,175,070	18	20	10,887,532	167,669,250	21,791,070
高	23									
瀬	6	557,114	543,936	12,619,170	1,145,770	8	25	* 481		
府	20									
鹿	7	600,305	40,404	13,439,830	1,202,970	6	32	* 563		
山	21									
鹿	21	427,424		9,228,100	854,850	21	21	8,563,441	131,270,590	17,127,160
宮	28									
地	10	206,754	288,449	4,434,510	429,270	2	28	* 306		
計	38	854,818		18,893,460	1,709,030	41	41	15,792,655	242,961,060	31,585,310
上	23									
益	4	359,612	13,734	7,778,140	720,160	26	26	6,601,149	101,401,200	13,203,230
下	56									
益	11	1,214,427	13,734	26,677,120	2,430,270	18	57	* 2,641		
計	14	* 80				67	67	22,393,504	344,403,500	44,793,820
八	5	452,404	1,625	9,643,590	905,080	85	28	* 6,042		
代	9	* 50				20	20	4,186,061	65,737,890	8,384,320
数	7	200,322		4,185,990	400,750	45	12	* 2,462		
人	6					16	16	1,099,451	17,709,110	2,203,830
吉	138	6,407,944	746,931	146,098,320	12,858,150	1	6	* 320		
町	32	* 100				145	146	6,459,341	146,874,080	12,961,580
山	7	307,509	274,862	6,888,080	630,920	44	33	* 9,673		
口	7					40	40	5,095,968	78,853,490	10,226,980
計	194	10,953,670	2,165,050	246,272,930	22,033,210	233	203	* 23,171		
福	13					434	434	81,892,410	1,310,694,600	163,955,980
岡	3	289,083		6,232,370	579,970	21	22	13,978,944	211,566,790	27,957,890
縣	16	395,906	286,074	8,906,380	807,980	1	22	* 90		
早	7	106,786		2,368,830	213,570	34	34	10,533,518	161,721,910	21,183,390
良	3					12	12	8,667,330	130,777,040	17,334,660
美	9	375,816	44,599	8,183,260	754,160	2	11	* 166		
計	15					27	27	5,560,213	86,251,700	11,163,280
岡	45	1,168,491	330,673	25,090,930	2,365,880	95	95	38,310,005	590,317,490	77,639,220

44		酒造税免除				清酒		三十九酒造年度	
		(本年度製造ノ分)							
名	税法第十二條	全條第二號該當		全條第三號該當		全條第四號該當		計	
	第一號該當	石數	税額	石數	税額	石數	税額	石數	税額
熊本縣									
熊本									
熊飽									
宇土									
計									
高瀬				10,032	171,390	11,373	193,340	21,455	364,734
限府				36,059	612,990	15,069	256,170	51,128	869,160
山鹿									
宮地				8,042	136,730			8,042	136,730
上益城									
下益城									
計									
八代				14,972	254,520	6,611	112,390	21,583	366,910
佐敷									
人吉									
町山				5,682	96,590			5,682	96,590
計				74,837	1,272,220	33,053	561,900	107,890	1,834,120
福岡縣									
福岡				28,430	483,310			28,430	483,310
早良		32,854	558,510					32,854	558,510
筑紫						980	16,660	980	16,660
計		32,854	558,510	28,430	483,310	980	16,660	62,264	1,058,480
東折		205,107	3,486,810	18,840	320,260	3,778	64,220	227,725	3,871,310
直方									
飯塚									
甘木									
前原									
吉井									
久留米									
三井									
計		326,291	5,546,940			530	9,860	326,821	5,556,800
				7,401	125,810			6,158	104,680
								10,778	183,220
								1,410	74,970
								12,134	206,280
								12,134	206,280

名	税法第十二條		全條第二號該當		全條第三號該當		全條第四號該當		計	
	石數	税額	石數	税額	石數	税額	石數	税額	石數	税額
大川					91,457	1,554,770	24,593	418,080	116,050	1,972,850
山門							905	15,380	905	15,380
三池			38,935	661,890					38,935	661,890
大田			38,935	661,890			905	15,380	39,840	677,270
福島										
小倉										
小門										
倉敷										
計										
香行			177,828	3,023,070					177,828	3,023,070
八幡							15,310	260,270	15,310	260,270
計	326,291	5,546,940	470,833	8,004,120	133,727	2,358,360	79,626	1,353,620	1,015,477	17,263,040
大分縣										
玉津					4,852	82,480	17,111	290,880	21,963	373,360
國東							7,461	126,830	7,461	126,830
日南										
大白							1,094	18,590	1,094	18,590
佐伯										
三重							5,617	95,480	5,617	95,480
竹田										
森田										
豆津					26,296	447,030	12,075	205,270	38,371	652,300
中津							6,809	115,750	6,809	115,750
四日							2,186	37,160	2,186	37,160
市計					31,148	529,510	52,353	889,960	83,501	1,419,470
合計	326,291	5,546,940	470,833	8,004,120	169,875	2,887,870	131,979	2,243,580	1,098,978	18,682,510
三十八年	128,732	2,188,450	361,007	6,137,110	923,875	15,705,520	135,537	2,135,980	1,539,183	26,167,160
三十七年	45,975	781,580	181,184	3,061,810	449,325	7,546,430	195,125	3,310,540	871,609	14,700,360
三十六年	522,806	7,842,700	157,392	2,360,900	820,093	12,344,370	64,539	986,170	1,564,830	23,533,540
三十五年	55,155	797,320	626,362	9,395,430	2,418,661	36,279,920	75,276	1,129,140	3,173,454	47,599,820
三十四年	1,976,074	29,641,120	681,777	10,226,660	2,879,979	43,199,690	300,528	4,507,920	5,838,358	87,575,390

44		酒造税免除				味淋焼酎		三十九酒造年度		
		(本年度製造ノ分)								
郡名	税法第十二條第一號該當		全條第二號該當		全條第三號該當		全條第四號該當		計	
	石數	税額	石數	税額	石數	税額	石數	税額	石數	税額
熊本縣										
熊本										
熊										
鹿										
本										
高										
隈										
山										
宮										
上										
下										
八										
人										
町										
計					1,235	30,870	1,235	30,870		
福岡縣										
福岡										
早										
東										
折										
直										
飯										
甘										
木										
原										
井										
計					1,920	48,000	1,920	48,000		

郡名	税法第十二條第一號該當		全條第二號該當		全條第三號該當		全條第四號該當		計	
	石數	税額	石數	税額	石數	税額	石數	税額	石數	税額
大川							2,100	52,600	2,100	52,600
門山										
三池										
福島										
小倉										
小門										
企司										
計							575	12,650	575	12,650
香							850	14,450	850	14,450
行										
八										
計							4,445	127,600	4,445	127,600
大分縣										
玉津										
國東										
日出										
大分										
白										
佐										
三										
竹										
津										
中										
四										
日										
計										
合計							6,680	158,470	6,680	158,470
三十八年	11,980	259,150					8,573	215,460	20,553	484,610
三十七年	6,808	117,230					4,129	96,140	10,937	213,370
三十六年							824	18,600	824	18,600
三十五年							969	15,500	969	15,500
三十四年	10,422	166,760					1,333	22,130	11,805	188,890

●印ハ味淋ニシテ他ノ焼酎トス

44		酒造稅免除				計		三十九酒造年度		
		(本年度製造ノ分)								
縣名	稅法第十二條第一號該當		全條第二號該當		全條第三號該當		全條第四號該當		計	
	石數	稅額	石數	稅額	石數	稅額	石數	稅額	石數	稅額
熊本縣										
熊本										
熊野										
熊土										
熊本計										
高瀬					10,082	171,390	11,373	193,340	21,455	364,730
限府					47,487	806,410	15,069	256,170	62,556	1,062,580
山鹿										
宮地					8,042	136,730			8,042	136,730
御上										
船下										
八代					14,972	254,520	6,611	112,390	21,583	366,910
佐敷										
人吉							1,235	30,870	1,235	30,870
町山					5,682	96,590			5,682	96,590
山口計					86,215	1,465,640	34,288	592,770	120,503	2,058,410
福岡縣										
福岡					28,480	483,310			28,480	483,310
早良			32,854	558,510					32,854	558,510
筑紫							980	16,660	980	16,660
東郷			32,854	558,510	28,480	483,310	980	16,660	62,264	1,058,480
折尾			205,107	3,486,810	18,840	320,280	3,778	64,220	227,725	3,871,310
直方										
飯塚	326,291	5,546,940					580	9,860	326,871	5,556,800
甘木			7,401	125,810			8,078	152,680	15,479	278,490
前原							10,778	183,220	10,778	183,220
吉井							4,410	74,970	4,410	74,970
三井										
留米							12,134	206,280	12,134	206,280
留米計							12,134	206,280	12,134	206,280

縣名	稅法第十二條第一號該當		全條第二號該當		全條第三號該當		全條第四號該當		計	
	石數	稅額	石數	稅額	石數	稅額	石數	稅額	石數	稅額
大川					91,457	1,554,770	26,693	470,580	118,150	2,025,350
山門							905	15,380	905	15,380
大池			38,935	661,890					38,935	661,890
三池			38,935	661,890			905	15,380	39,840	677,270
福島										
小倉										
小門										
倉司										
香井			180,729	3,072,380					180,729	3,072,380
八橋							15,885	272,920	15,885	272,920
計	326,291	5,546,940	473,734	8,053,430	138,727	2,558,360	85,071	1,481,220	1,023,823	17,439,960
大分縣										
玉津					4,852	82,480	17,111	290,880	21,963	373,360
日出							7,461	126,630	7,461	126,630
大分										
白井					58,567	995,630	988	16,790	59,555	1,012,420
佐伯							1,094	18,590	1,094	18,590
三重							5,617	95,450	5,617	95,450
竹田										
森田										
豆田					26,296	447,030	12,075	205,270	38,371	652,300
中津							6,809	115,750	6,809	115,750
四日市							2,186	37,160	2,186	37,160
計					89,715	1,525,140	53,341	906,750	143,056	2,431,890
合計	326,291	5,546,940	473,734	8,053,430	314,657	5,349,140	172,700	2,980,740	1,287,382	21,930,250
三十八年	140,712	2,457,600	370,124	6,292,100	944,557	16,057,530	134,860	2,362,340	1,590,253	27,169,570
三十七年	5,719	931,720	181,284	3,061,810	485,980	8,163,280	199,254	3,406,680	921,137	15,563,490
三十六年	522,806	7,842,100	165,590	2,483,870	855,873	12,579,246	65,363	999,440	1,609,432	24,204,650
三十五年	53,155	797,330	654,747	9,821,210	2,514,744	37,721,160	76,245	1,144,640	3,288,891	49,484,340
三十四年	1,986,496	29,507,880	712,792	10,691,890	3,950,133	44,252,760	301,911	4,530,050	5,951,382	89,283,020

44		酒造免除		清酒		三十九酒造年度		(已往年度ノ分)		
名	税法第十二條 第一號該當		全條第二號該當		全條第三號該當		全條第四號該當		計	
	石數	税額	石數	税額	石數	税額	石數	税額	石數	税額
熊本縣										
熊本										
熊野										
宇土										
高瀬										
鹿地										
上益城					8,882	142,490			8,882	142,490
下益城										
計					34,620	588,540			34,620	588,540
八代										
佐吉										
山口										
計					43,008	731,030			43,008	731,030
熊本縣										
熊本										
熊野										
宇土										
高瀬										
鹿地										
上益城										
下益城										
計					69,258	1,176,840			69,258	1,176,840
八代										
佐吉										
山口										
計					49,525	841,920			49,525	841,920
熊本縣										
熊本										
熊野										
宇土										
高瀬										
鹿地										
上益城										
下益城										
計					49,525	841,920			69,258	1,176,840
八代										
佐吉										
山口										
計					79,494	1,351,390			1,800	30,600
熊本縣										
熊本										
熊野										
宇土										
高瀬										
鹿地										
上益城										
下益城										
計					59,805	1,018,220			59,805	1,018,220
八代										
佐吉										
山口										
計										
熊本縣										
熊本										
熊野										
宇土										
高瀬										
鹿地										
上益城										
下益城										
計					12,704	215,960			38,839	660,170
八代										
佐吉										
山口										
計										
熊本縣										
熊本										
熊野										
宇土										
高瀬										
鹿地										
上益城										
下益城										
計										
八代										
佐吉										
山口										
計										
熊本縣										
熊本										
熊野										
宇土										
高瀬										
鹿地										
上益城										
下益城										
計										
八代										
佐吉										
山口										
計										
熊本縣										
熊本										
熊野										
宇土										
高瀬										
鹿地										
上益城										
下益城										
計										
八代										
佐吉										
山口										
計										
熊本縣										
熊本										
熊野										
宇土										
高瀬										
鹿地										
上益城										
下益城										
計										
八代										
佐吉										
山口										
計										
熊本縣										
熊本										
熊野										
宇土										
高瀬										
鹿地										
上益城										
下益城										
計										
八代										
佐吉										
山口										
計										
熊本縣										
熊本										
熊野										
宇土										
高瀬										
鹿地										
上益城										
下益城										
計										
八代										
佐吉										
山口										
計										
熊本縣										
熊本										
熊野										
宇土										
高瀬										
鹿地										
上益城										
下益城										
計										
八代										
佐吉										
山口										
計										
熊本縣										
熊本										
熊野										
宇土										
高瀬										
鹿地										
上益城										
下益城										
計										
八代										
佐吉										
山口										
計										
熊本縣										
熊本										
熊野										
宇土										
高瀬										
鹿地										
上益城										
下益城										
計										
八代										
佐吉										
山口										
計										

44		酒造税免				酒				三十九酒造年度	
		(已往年度ノ分)									
名	名	税法第十二條 第一號該當		全條第二號該當		全條第三號該當		全條第四號該當		計	
		石數	税額	石數	税額	石數	税額	石數	税額	石數	税額
縣	熊本										
	船	熊本									
		鹿									
	本	鹿									
		高									
	山	高									
		鹿									
	宮	鹿									
		上									
	御	下									
船											
入	佐										
	人										
町	山										
	計										
縣	福										
	早										
東	折										
	直										
飯	甘										
	前										
吉	久										
	留										
米	三										
	井										
計											
				1,255	21,330					1,255	21,330

名	名	税法第十二條 第一號該當		全條第二號該當		全條第三號該當		全條第四號該當		計	
		石數	税額	石數	税額	石數	税額	石數	税額	石數	税額
大	川										
山	池										
大	小										
小	門										
介	香										
行	入										
計				1,255	21,330					1,255	21,330
大	玉										
日	大										
日	白										
三	竹										
中	日										
計											
合				1,255	21,330	28,200	479,400			29,455	500,730
三十八年				37,490	608,480	8,610	146,400			46,102	654,880
三十七年						38,937	603,530			38,937	603,530
三十六年				34,011		58,119	872,860			92,200	1,383,030
三十五年				2,693	510,170	26,580	393,620			29,273	489,020
三十四年						40,400	160,084	1,885,480		160,084	1,885,480

45 含有酒精客量度數別燒酎查定石高 其一 三十九酒造年度												
名	三十度以下	三十五度以下	四十度以下	四十五度以下	四十六度以下	四十七度以下	四十八度以下	四十九度以下	五十度以下	五十一度以下	五十二度以下	五十三度以下
熊本縣												
熊本	1,630	4,276	36,771	185,662				2,816				
熊本	2,241	9,246	35,322	260,209	2,318							
熊本			9,068	30,351								
熊本計	3,880	13,522	81,161	476,222	2,318			2,816				
高瀬	652	9,609	97,453	437,975	3,002	3,068	2,981		2,375			
高瀬	1,144	38,764	58,412	501,147			818					
山鹿	345	18,739	168,734	239,606								
宮池	8,028	17,566	78,205	96,409	802	3,288	1,406	153				
物上	2,653	21,919	212,163	618,086								
物下	109	17,180	137,166	205,181			12					
物計	2,762	39,099	349,329	823,267			12					
八代	5,346	44,129	166,923	236,061								
佐敷	18,315	16,494	64,528	101,035								
人吉	5,554	32,917	420,892	5,932,368	15,080	1,133						
町山	981	3,349	79,325	218,062	2,062	3,830						
町山計	47,006	234,188	1,564,963	9,082,152	23,264	11,519	5,217	2,969	2,375			
福岡縣												
福岡	158	7,897	132,163	149,765								
早良	1,155	6,975	75,622	305,935	6,219							
早良		2,967	24,121	79,698								
筑紫	4,194	9,012	131,036	230,607	850	117						
筑紫計	5,507	20,851	362,942	766,005	7,069	117						
東郷	192	532	25,417	259,564								
折尾	25		17,182	82,053								
直方			7,134	33,061	1,761							
飯塚	54	3,883	89,750	191,409								
甘木		18,976	96,782	42,342			900					
原井		6,144	33,053	89,832								
吉井		11,055	53,384	23,287								
久留米	15,052	56,558	128,527	22,846								
久留米計	15,052	56,558	128,527	22,846								

名	三十度以下	三十五度以下	四十度以下	四十五度以下	四十六度以下	四十七度以下	四十八度以下	四十九度以下	五十度以下	五十一度以下	五十二度以下	五十三度以下
大川	10,981	38,958	876,844	2,900,358	321							
山門	14,701	3,174	772,513	78,196								
三池		6,101	109,267	3,852								
大牟田	14,701	9,275	881,780	82,048								
福島	125	11,751	702,521	254,789	1,950	1,783						
小倉												
小門												
企救	2,597	43,653	78,003	16,210								
計	2,597	43,653	78,003	16,210								
香春	1,280	1,650	8,404	9,380	1,750							
行橋	850	21,814	36,231	23,100								
八屋	11	1,000	38,793	135,133								
計	51,384	251,624	3,437,053	4,231,397	12,851	1,900	900			75		
大分縣												
玉津	2,330	3,984	18,506	40,524								
國東	347	3,226	5,665	2,014		405	277					
日出	248	10,233	119,984	55,338	661							
大分	41,736	192,241	336,033	20,733			102	111	109		30	24
白杵	1,027	6,507	39,924	31,400	3,040	992	100	546		653		
佐伯	5,211	23,082	64,355	152,750	4,534	860	688		208	40	70	7
三重	3,920	25,623	88,951	180,941	20	52	180		133	395	90	
竹田	1,535	9,672	54,588	122,279	117		287	130	400	82	91	
森田	18,109	815	29,274	73,302								
豆田		3,923	197,085	21,550								
中津	125	11,630	9,817	74,724	570		256					
四日市	257	11,942	51,124	47,293	290							
計	74,845	302,878	1,015,256	822,919	9,232	2,309	1,800	787	850	1,170	281	31
合計	173,235	788,685	6,017,302	14,116,168	45,347	15,528	8,007	3,756	3,225	1,245	281	31
三十八年	160,031	705,706	5,594,852	11,339,732	89,827	19,221	11,402	5,867	881	2,671	4,026	2,007
三十七年	167,172	723,823	3,923,087	11,061,547	58,501	15,231	7,345	1,345	6,342	2,143	3,883	36
三十六年	8,670			7,612,678	56,117	21,057	7,346	1,403	1,580	425	387	102
三十五年	18,776			16,436,093	23,573	29,210	10,782	4,022	4,758	773	4,725	210
三十四年	56,847			18,703,754	82,694	38,009	28,801	7,439	15,563	5,608	2,110	2,388