

524
384

0 1 2 3 4 5 6 7 8 9 10 1 2 3 4 5

始



最新世界的遊戯

クロスワードパズル

虎の巻

は し が き

クロスワードパズル (Cross Word Puzzle) と云ふのは、御承知の通り目下世界的に流行して居る極めて興味深い智識的遊戯であります。其の源語を日本では「十字語判断」とか、「あや言葉」などと譯して居ります。クロスとは打違ひ又は交又と云ふ事ですし、ワードとは言葉、パズルとは謎、考物と云ふ事ですから、これを約めると、「交又したる言葉の謎」と云ふ事になるのです。然して其の内容は、單に娛樂的遊戯として看過すべきものでなく、常識滋養の補ひになり、智識慾の補助となつて、確かに實用的生命があります。多方面に亘る内容と、興味本位を以てファン諸君に見えぬが爲に、本書は充分撰擇した上發行しました。斯道研究の參考にして頂けますれば幸甚です。

クロスワードパズルの起源

クロスワードパズルとは一体何時ごろ創つて何人の考へ出したものかと云ふ事を知るのは、**正**て看却できない事でありませう。けれども世の事物の悉くが其の起源を餘り明確に示し得ないこと等しく、クロスワードパズルの起源も、その考案者とか發明者とかを的確に示す事は出来ませんが、大略今より三十年前に、**大** ニューヨークのある場所での新聞記者が多數集まつて居た際、其の内の一人が所在なきに徒ら書きをして居ると、ふと出来上つた市松模様の中へ幾つかのワード(言葉)を伏せて同僚に解答を求めたのが其の起源らしく傳へられて居ます。我國では先頃米國から歸つた東京の都河辰夫氏が初めて「十字語合せ」と譯して、最近のやうに流行するに到つたのです。尙ほ初めて我國で公表されたのは本年三月一日ですが、此の短期間に斯く迄に白熱的流行を見るのは、時代に順應した智識的興味が深いからであると思ひます。

クロスワードパズルの解き方

大正 4. 9. 29 内交

問題 (1)

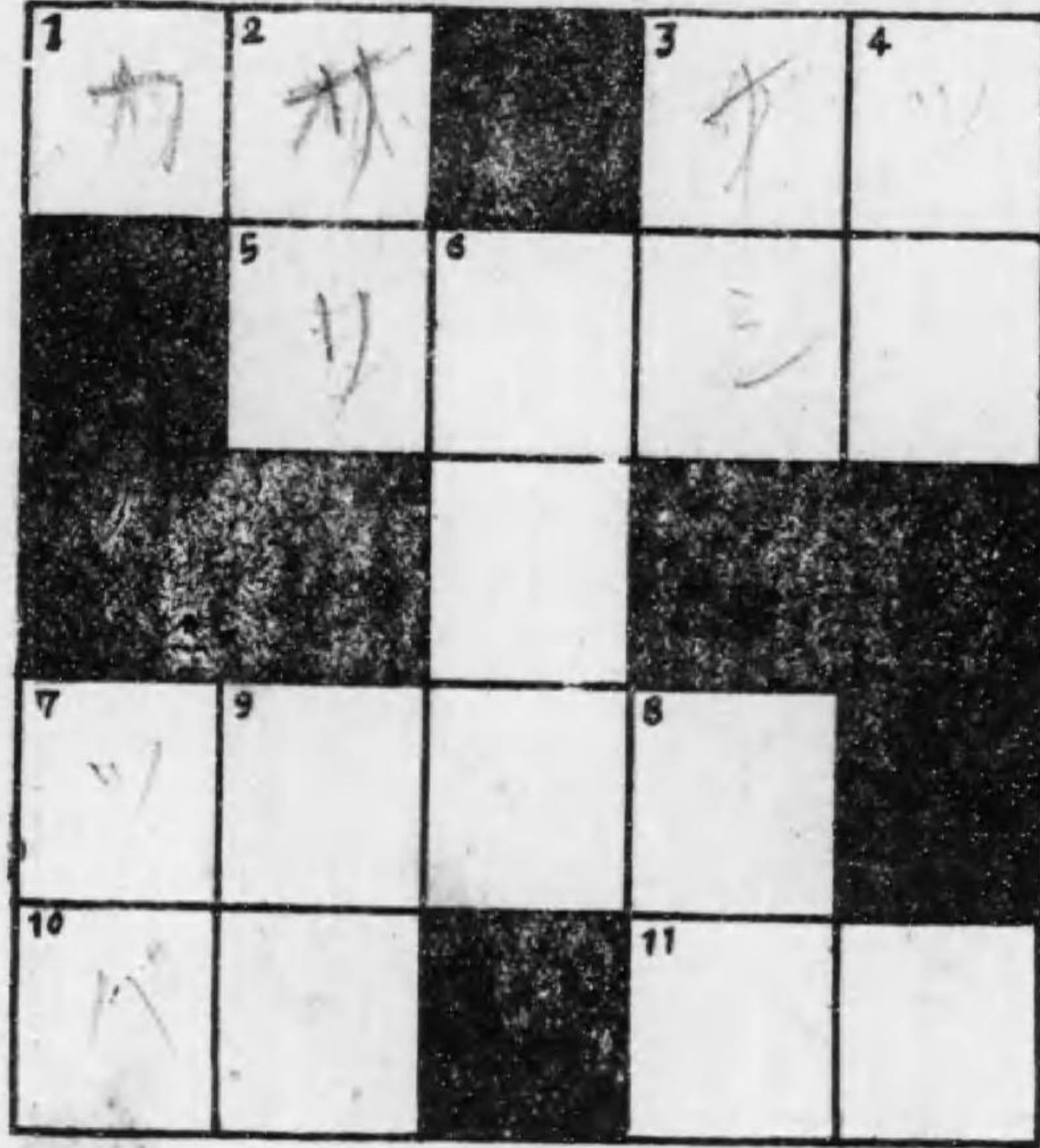

- 縦の鍵
- 2 裁縫道具
 - 3 果物の名
 - 4 北海道に居る動物
 - 6 玉の黄味の色
 - 8 腰かけるもの
 - 9 老人の顔にあるもの

- 横の鍵
- 1 雨具
 - 3 悲しい時
 - 5 巻煙草の名
 - 7 女が顔へつけるもの
 - 10 野原で水の流れる處
 - 11 黒い物

解き方は極めて簡単な物であります。與へられた考案の番號と、これを解く鍵の番號を照し合せ、白い四角の一コマの假名一字づ、をはめ込み縦または横に一つの言葉を作つて行くのです。然し白い四角の中に入る縦横の言葉は番號に従つて最も適當な單語、熟語又は短い成語でなければなりません。また黒い四角は一つの言葉の始と終りを意味するものです。かうして白い四角を全部文字で埋めた結果は、縦横とも各々一つの獨立した言葉をなすのでありますが、全体としては別にまごまつた意味はありません。

次に解き方を簡単に説明致しますと、第一に肝心な事は問題の解答を出来るだけ早く、そして正確に仕上げる事です。それには解きにくいのを無理に考へて居ないで、全体の中からたやすく解し得る鍵を探し出すのです。それを手始めに縦横に解いて行けば便利であります。次の例題に依つて會得して下さい。



- 縦の鍵
- 1 墨の色
 - 2 嫉妬
- 横の鍵
- 1 醫者が患者に與へるもの
 - 3 ペンで使用するもの



右の内縦の鍵、1を見ますと墨の色とあります。墨の色は誰れでも知つて居る如くク、ロイものですから其の通り書き入れて見ます。次に縦の鍵の2は嫉妬とありますが、一寸判り惜いやうですから、次の横の鍵の1を見ますと、醫者が患者に與へるものとあります、これですと直ぐにクスリと氣が附きますから、横の鍵の3は横鍵の3、ペンで使用するものと云へばこれもインキと直感します。すると縦の2嫉妬とある分では一番にはクスリのリがあり、一番下にはインキのキがありますから、これはリンクだと判るのです。

問題 (3)

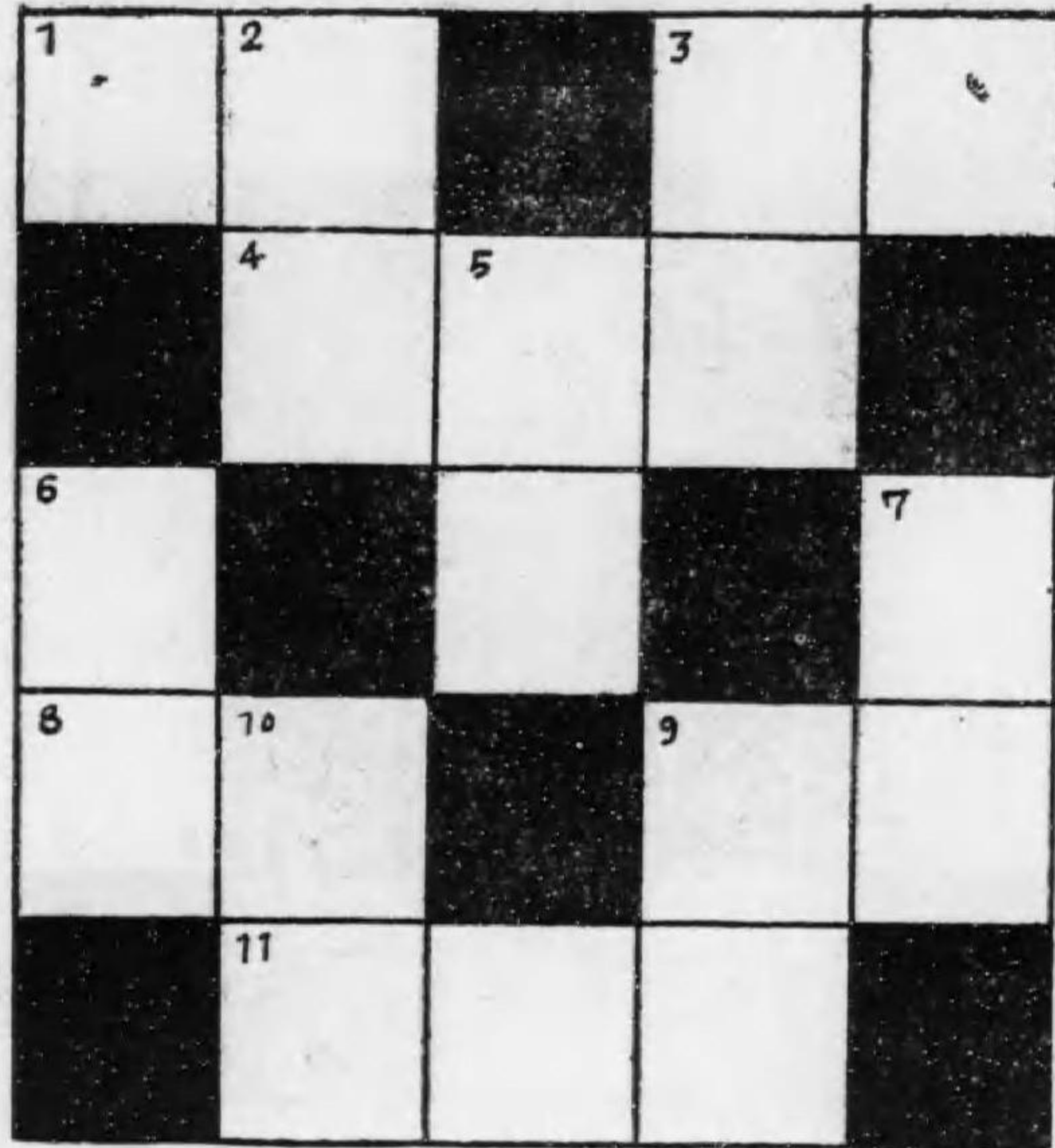

縦の鍵

2 山道
3 障子の骨
5 よい匂ひの花
6 鐵砲へつめるもの
7 ついたり投げて遊ぶもの
9 うつはもの道具
10 老人の持つもの

横の鍵

1 坊さんのつけるもの
3 寸法を計るもの
4 書物を入れてさげる物
8 細長い葉の木
9 上等の下駄にする木
11 繪をかく色々な色

問題 (2)

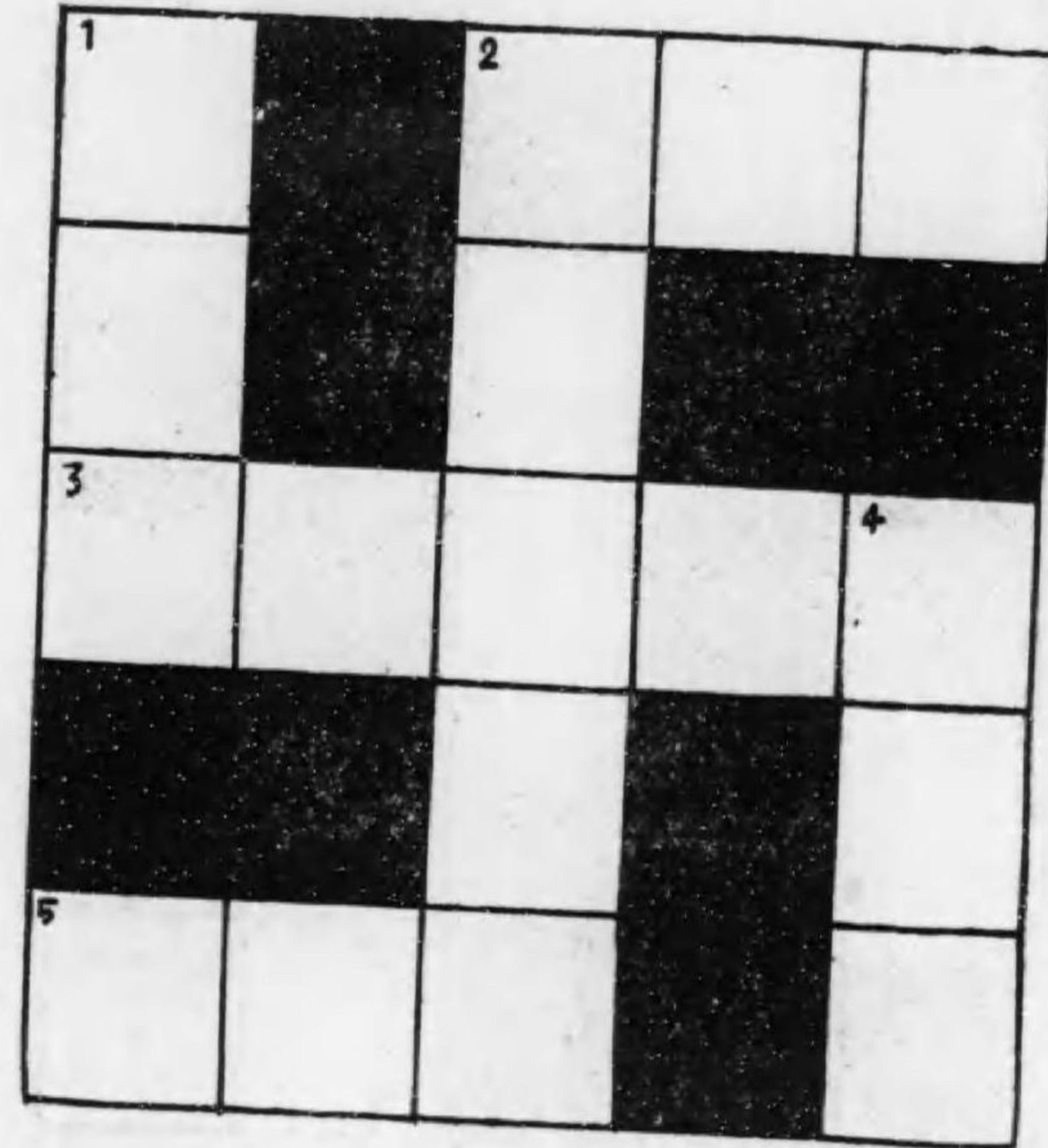

縦の鍵

1 米の價
2 紙でまいた煙草
4 日の出る方角

横の鍵

2 神輿の出る日
3 金でこさへたたらひ
5 叩いて遊ぶもの

問題 (5)

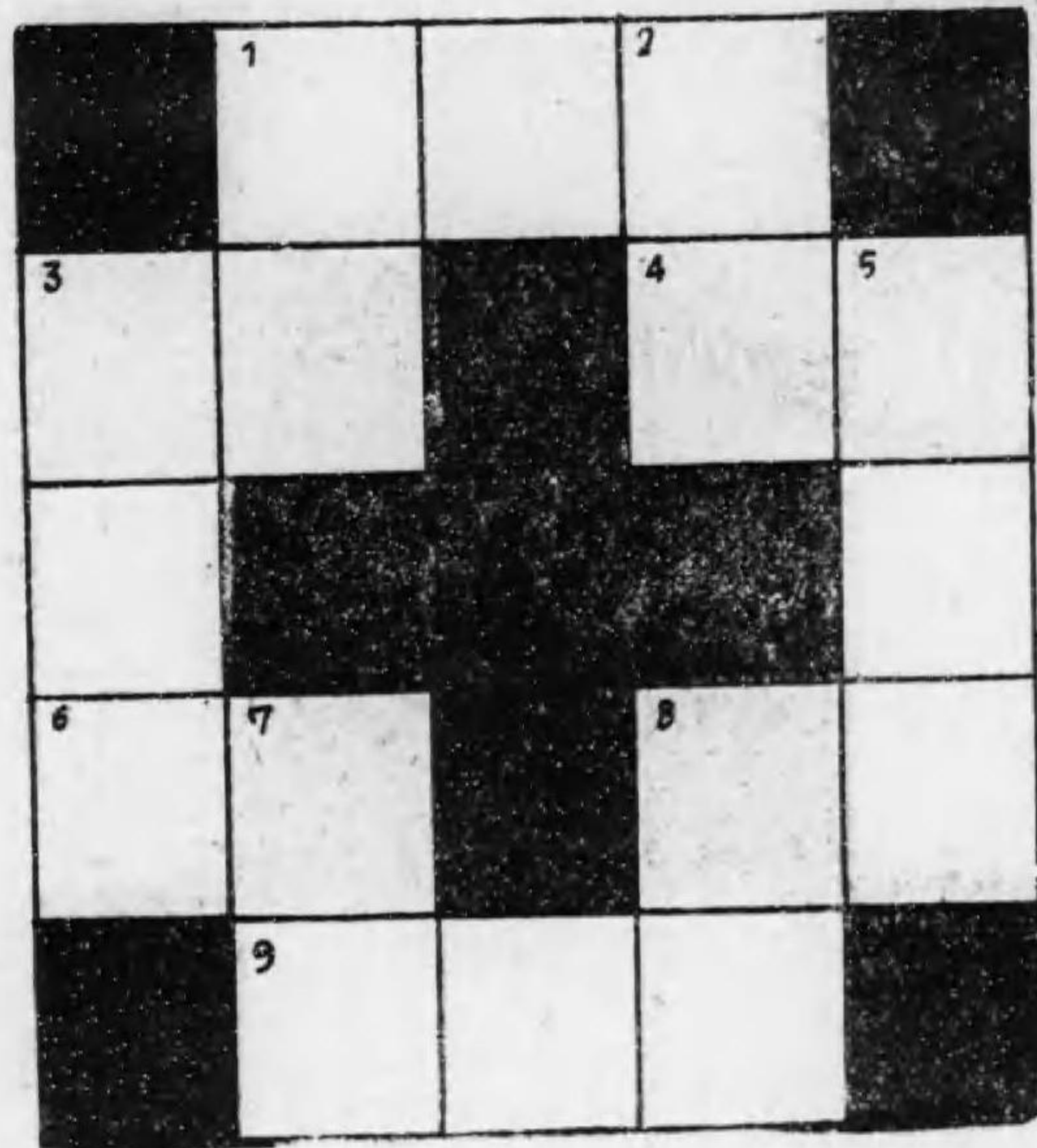

縦の鍵

- | | | | | | |
|--------|--------|----------|------------|--------|----------|
| 1 | 2 | 3 | 5 | 7 | 8 |
| 要塞の有る處 | 密柑の出る國 | 名高い城のある國 | 京都の天滿宮のある處 | 唐橋のある處 | 慶應大學のある處 |

横の鍵

- | | | | | | |
|---------|--------|--------|-----------|---------|---------|
| 1 | 3 | 4 | 6 | 8 | 9 |
| 温泉場の有る處 | 大佛のある市 | 對馬に近い國 | 京都へ花賣に出る村 | 岐阜縣にある國 | 紅葉で名高い處 |

問題 (4)

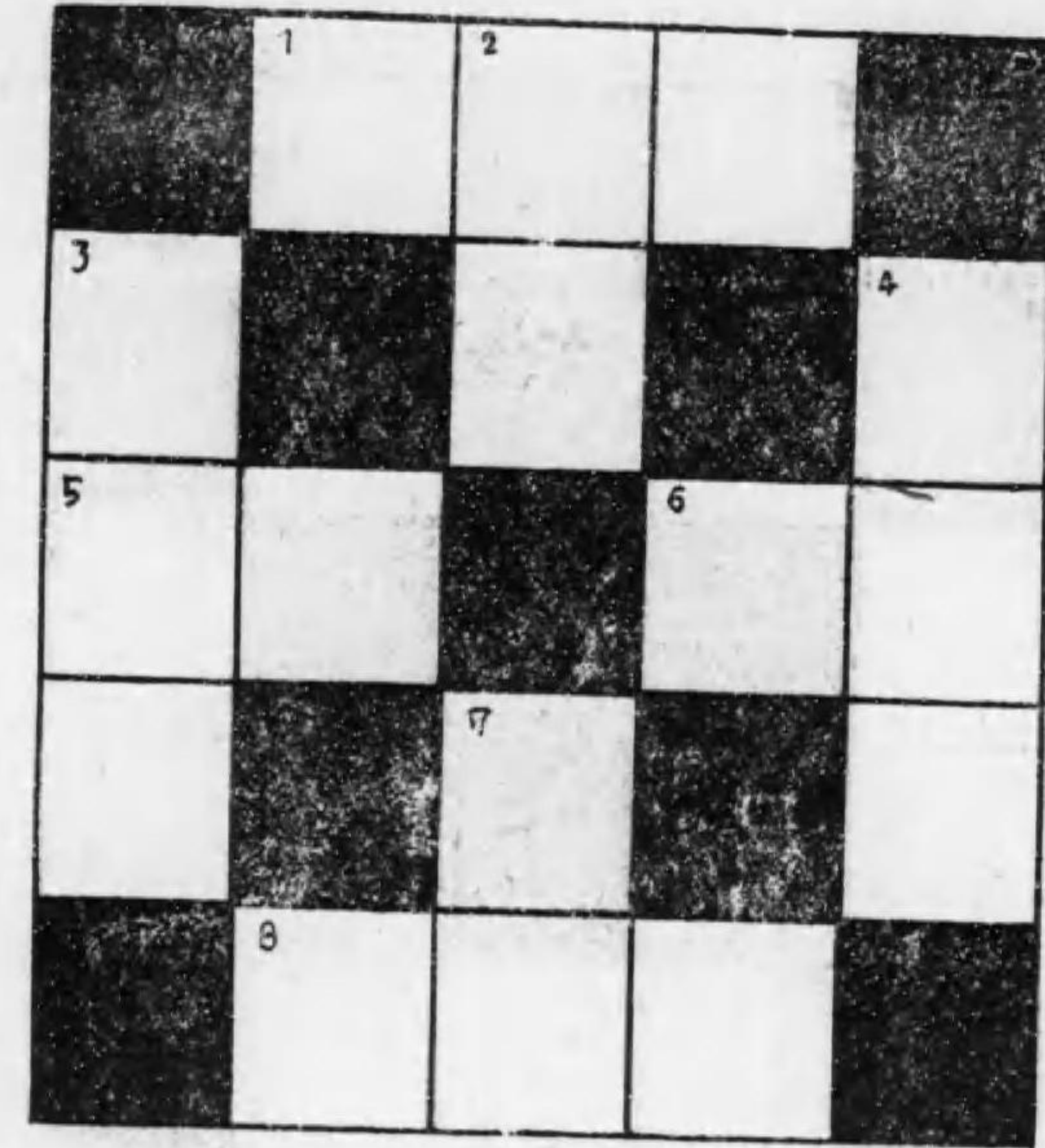

縦の鍵

- | | | | |
|------------------|-----------|-----|-----------|
| 2 | 3 | 4 | 7 |
| 遊戯の時目かくしさ
れる子 | 五本ヅ、指のある物 | 牛の子 | 布に豎の筋あるもの |

横の鍵

- | | | | |
|----------|-------|--------|------------|
| 1 | 5 | 6 | 8 |
| 着物の上に着る物 | 小さな動物 | 細く高い建物 | 五月節句に供へるもの |

問題 (7)

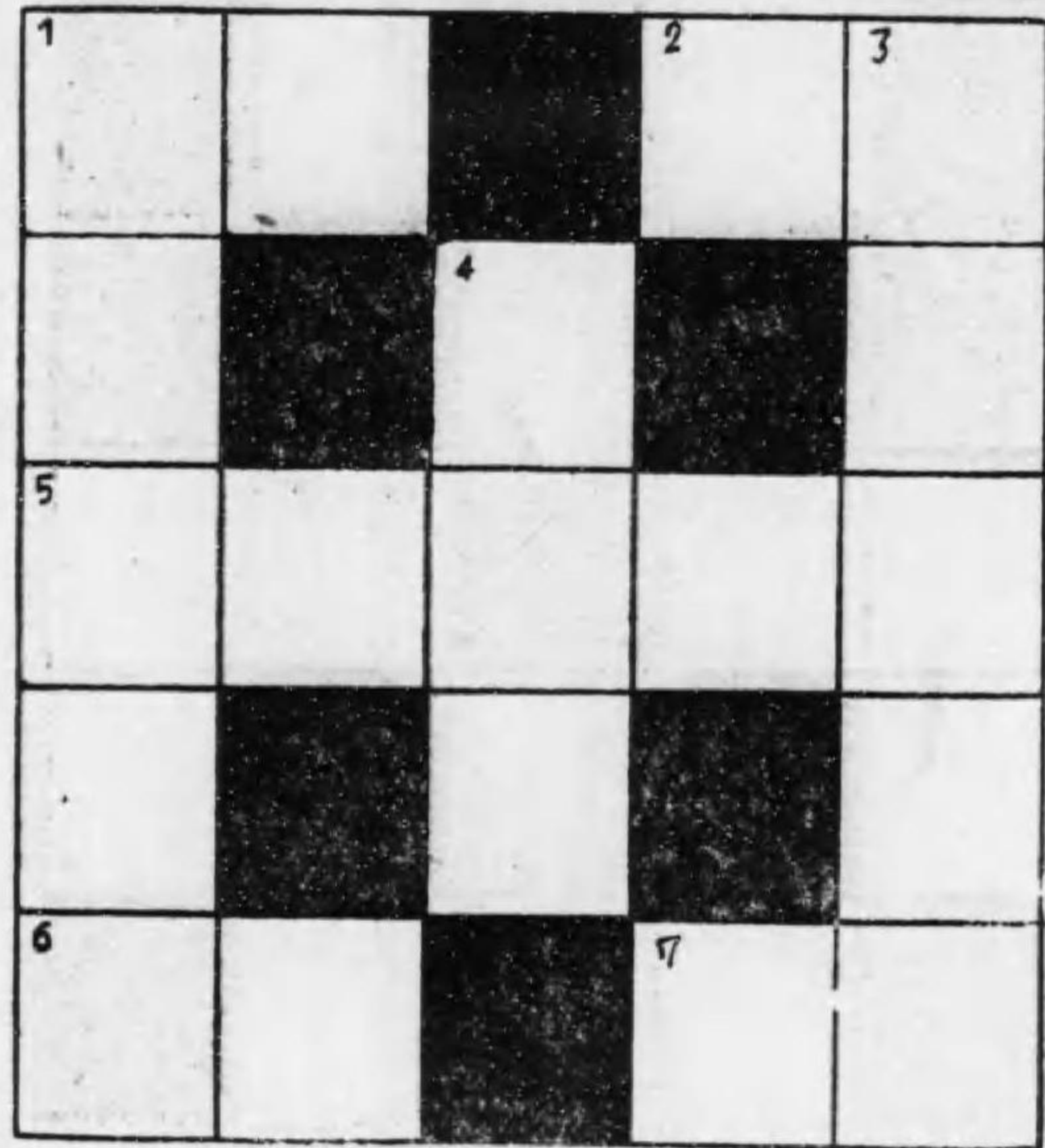

縦の鍵

1	3	4
正成の討死した處	夕行五音	鳥の雛

横の鍵

1	井戸から汲み上げる物
2	足に履くもの
5	本を列べてある室
6	川にかけてあるもの
7	外部

問題 (6)

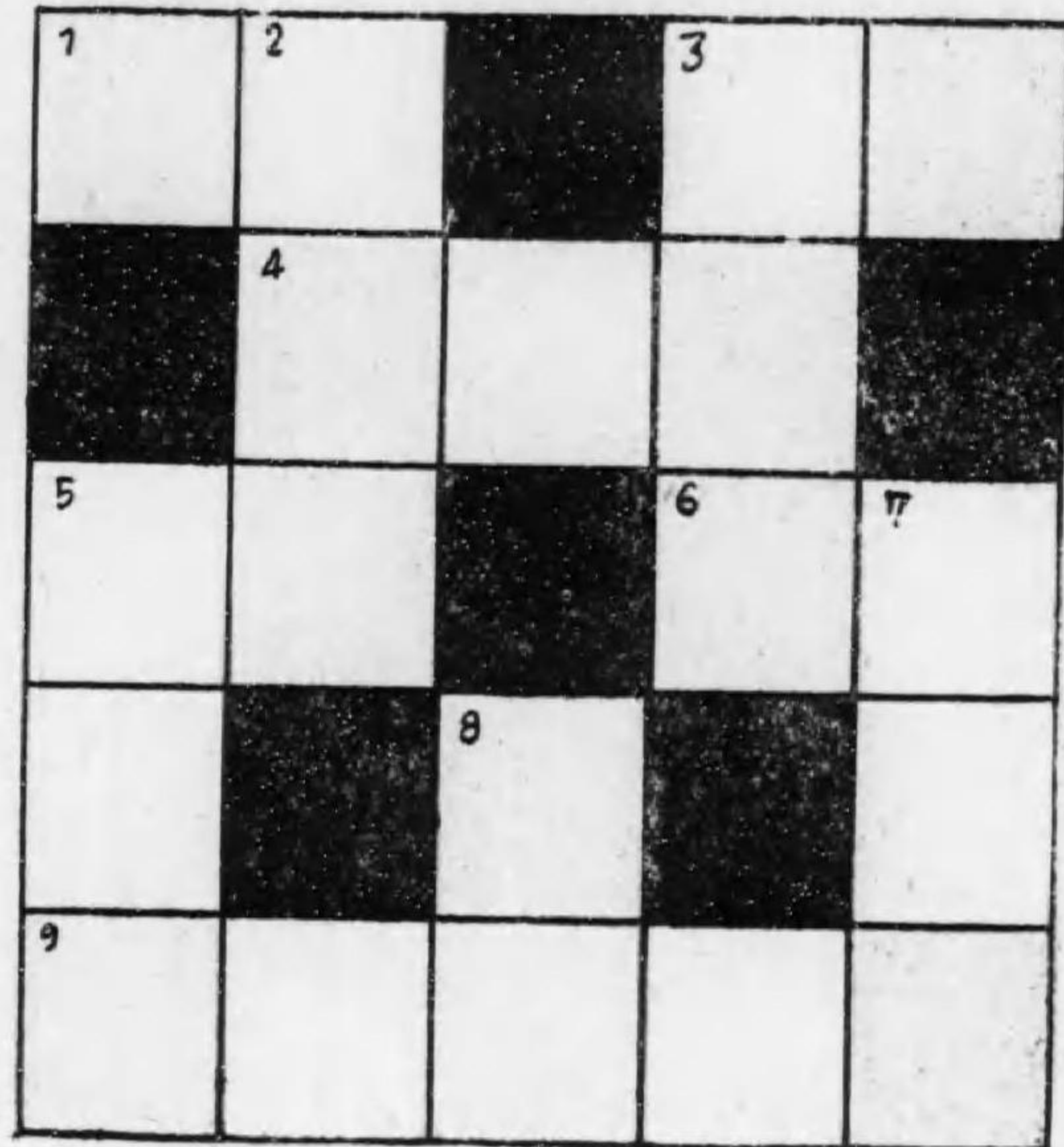

縦の鍵

2	3	5	7	8
まりを打ち合ふ遊戯	まりを投げ合ふ遊戯	袖をからげる爲の紐	下の齒	繪を書くこと

横の鍵

1	裁縫用具
3	坂を登つて行く處
4	日々の事を書き留めること
5	減らす反對
6	角のある家畜
9	日本の國歌

問題 (9)

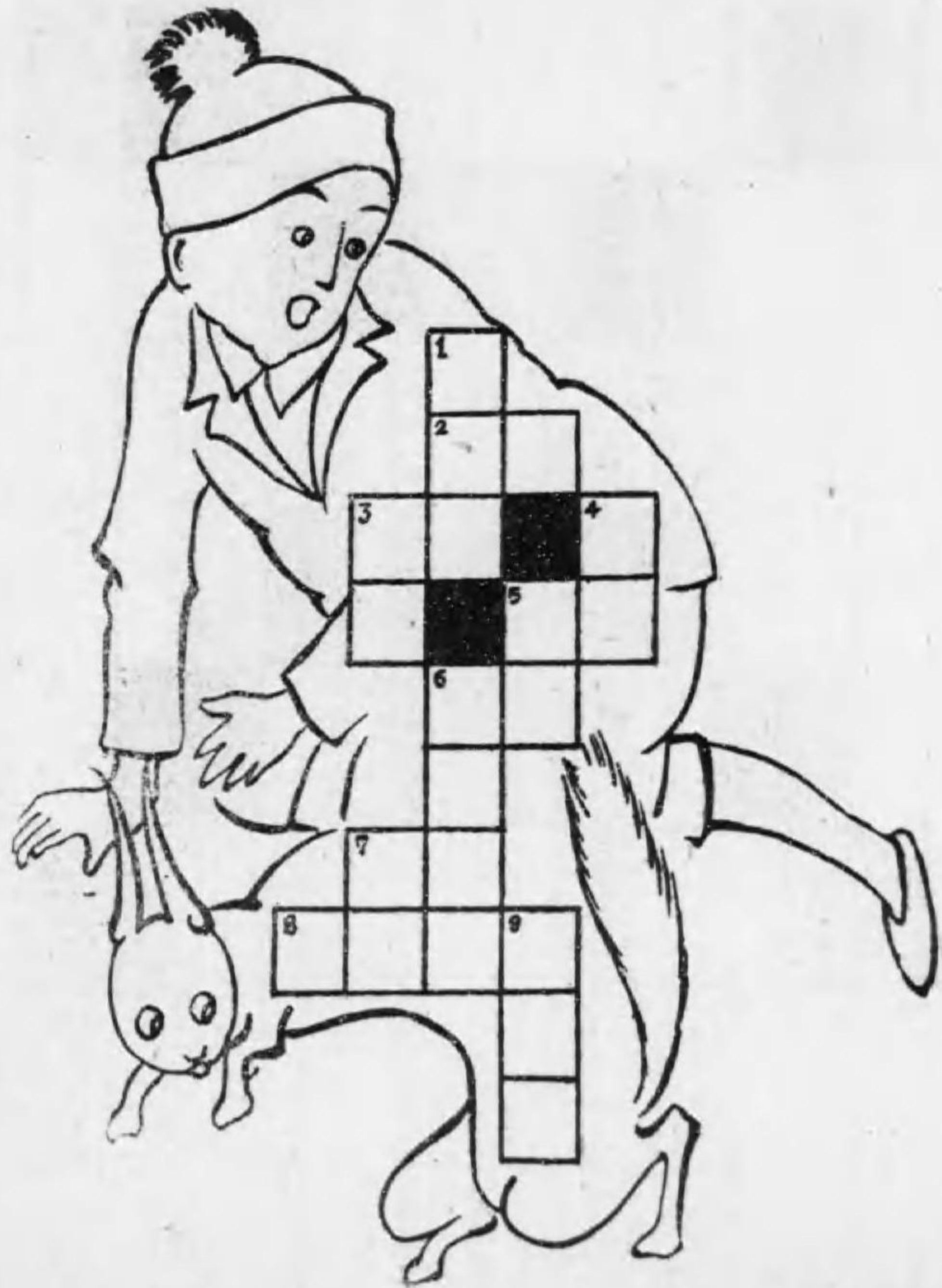

縦の鍵

- | | | | | | | |
|-----|-----|----------|----------|-----|----------|----------|
| 1 | 3 | 4 | 5 | 6 | 7 | 9 |
| 強い人 | たすけ | 鳥にのみあるもの | リスが落ちておい | たもの | 正ちやんの好きな | こと |
| | | | | | 瓦や小石 | 正ちやんが夢を見 |

横の鍵

- | | |
|---|--------------|
| 2 | 舟や軍艦が浮ぶ處 |
| 3 | 夜の空に輝くもの |
| 5 | 海や河に浮ぶもの |
| 6 | 見守る役目 |
| 7 | 下が深い谷になつて居る處 |
| 8 | 正ちやんが断りを云ふ |

問題 (8)

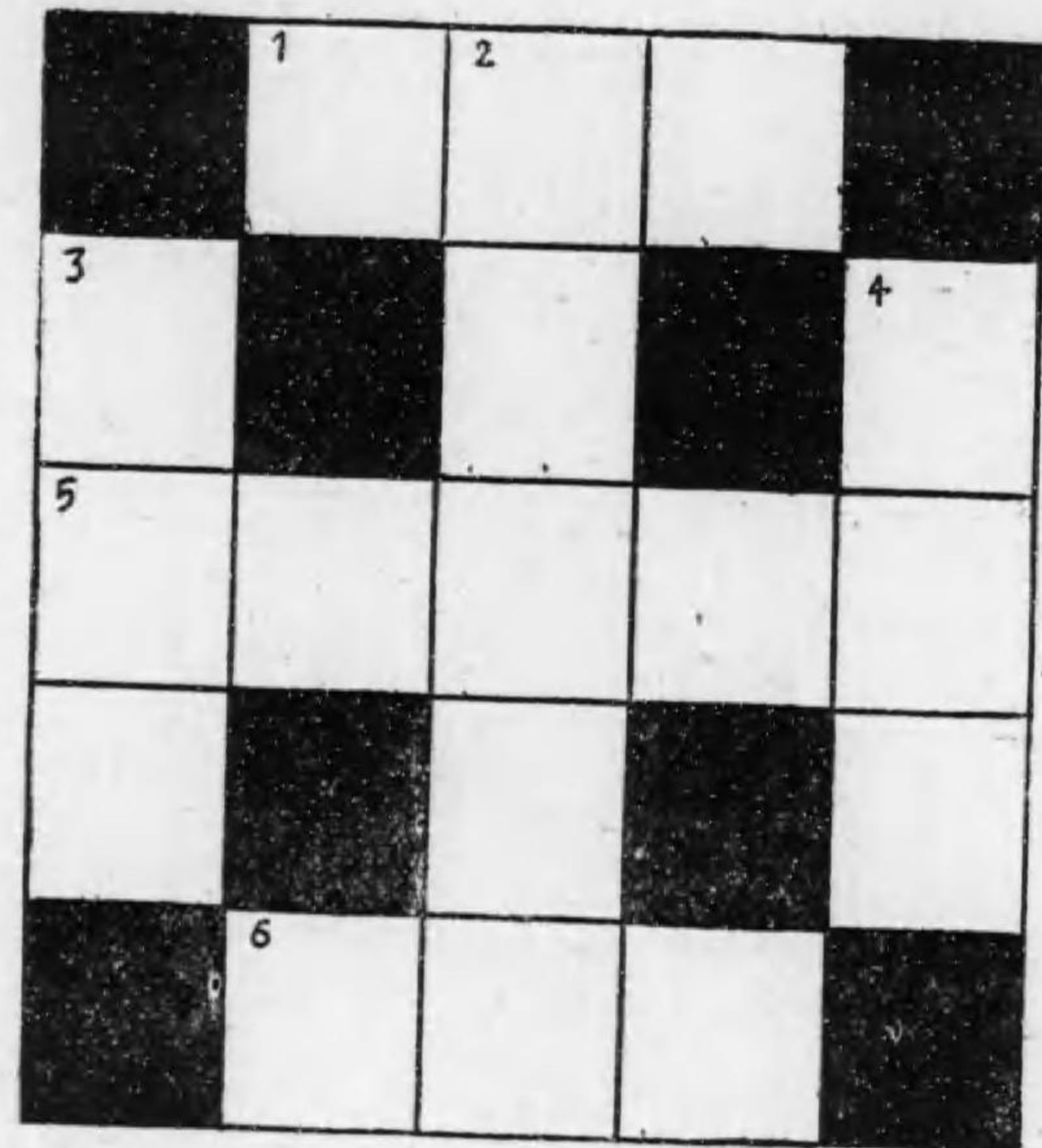

2007 1st Love

縦の鍵

- | | | |
|--------|-----|---------|
| 2 | 3 | 4 |
| 教室にある道 | 具二つ | 十人から一人 |
| | を抜く | 湯を入れる土器 |

横の鍵

- | | |
|---|------------|
| 1 | 松の葉 |
| 5 | 極つた週に一回の休日 |
| 6 | 病氣の時飲むもの |

問題 (11)

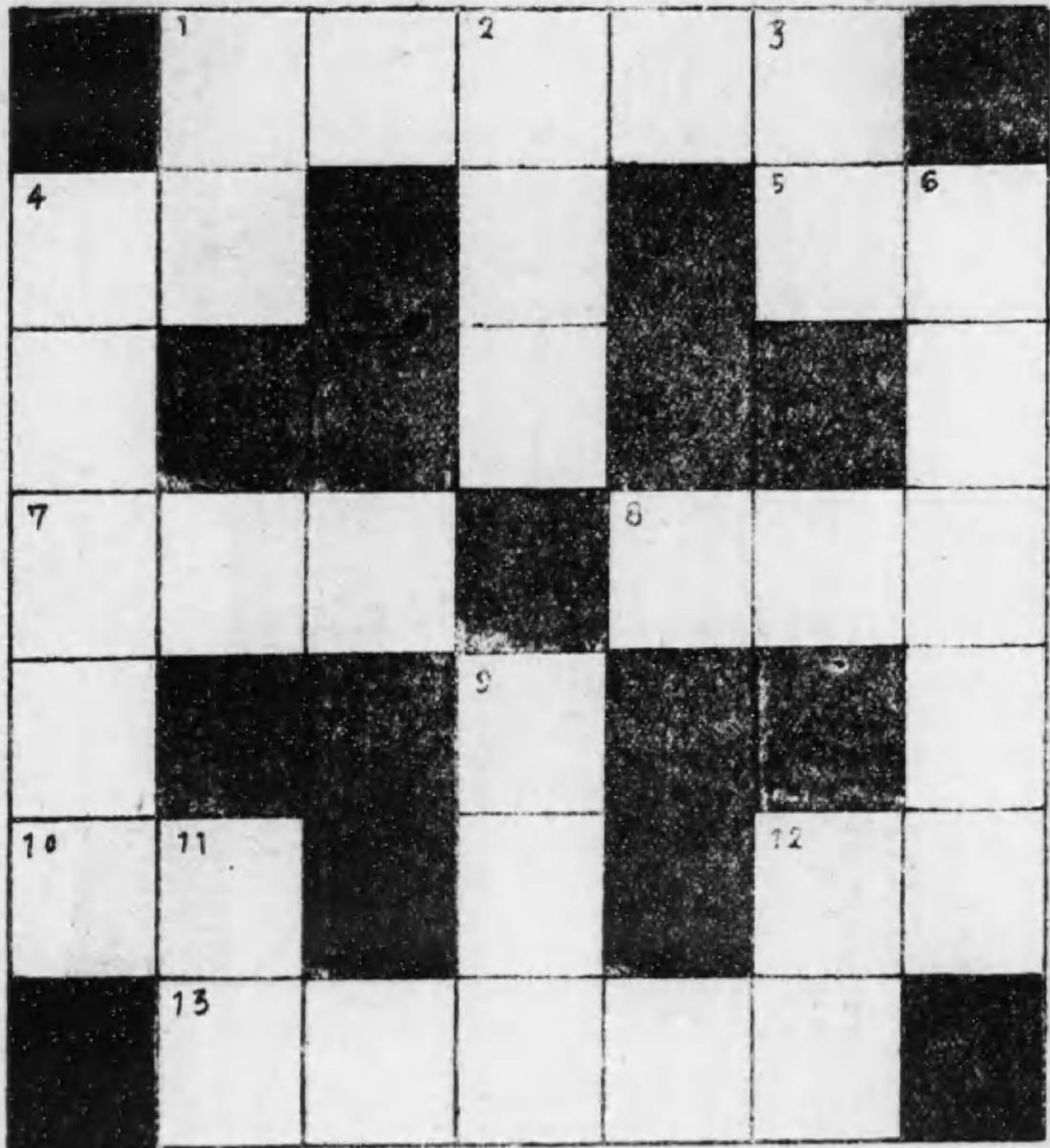

縦の鍵

- 1 2 3 4 6 9 11 12
 白山のある國
 安來節の本場
 山や川や町など書いた圖
 京都の名所
 鐵道省線の電車
 奈良にある官幣大社
 大和にある牡丹の名所
 日本の名山

横の鍵

- 1 旅行する事
 4 縣名
 5 小説ホトトギスで名高い濱邊
 7 關西線の驛名
 8 空中を飛ぶ事
 10 ただの事
 12 動物が排泄するもの
 13 四十七士の墓のある處

問題 (10)

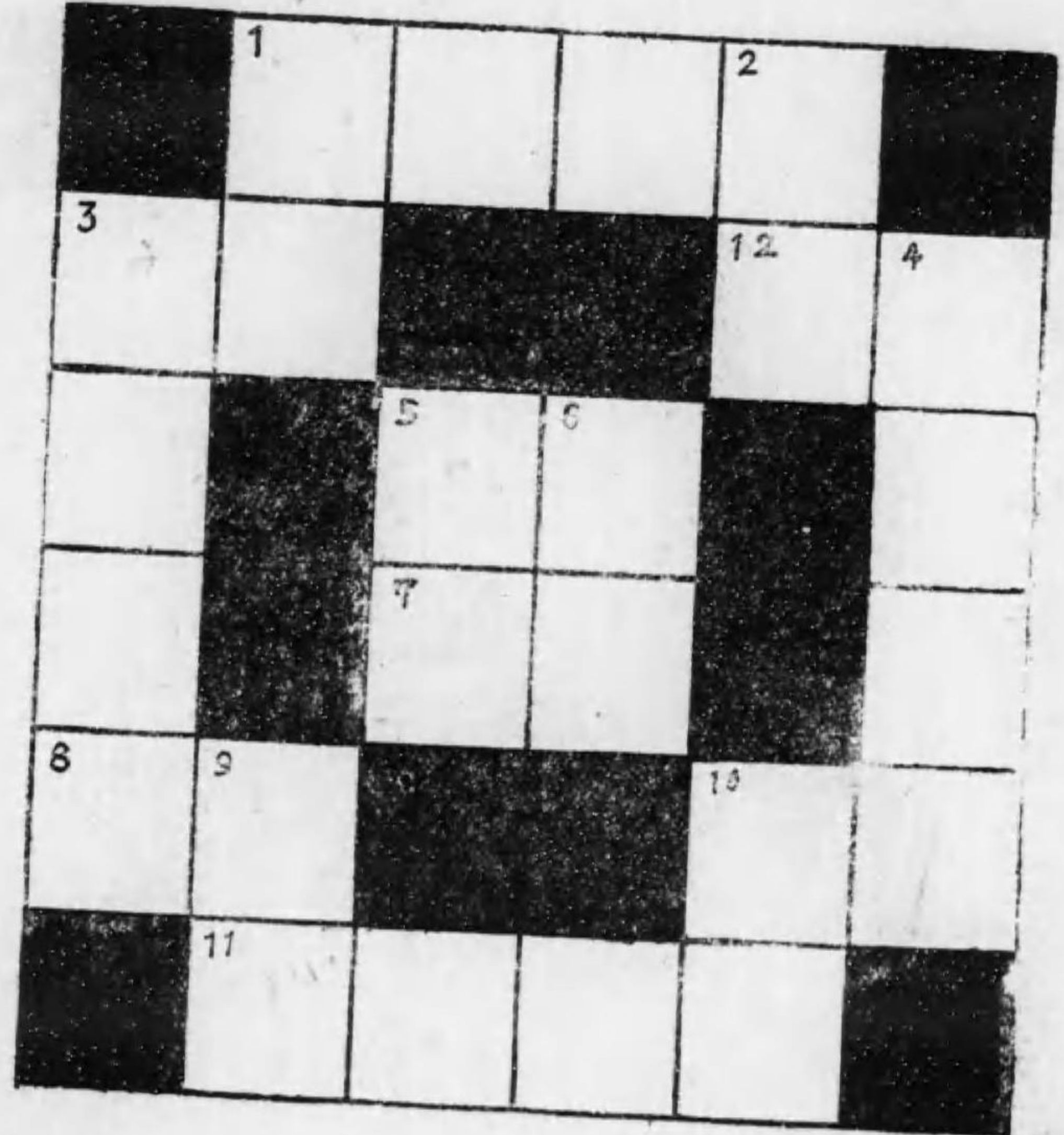

縦の鍵

- 1 2 3 4 5 6 9 10
 梅を漬ける時に入れる葉
 洋服を着た時の履物
 漬けた梅
 牡の鶏
 足八本ある動物
 鯉など放してある水溜り
 竹を編んだ器物
 木の名

横の鍵

- 1 白い菊
 3 欺し言葉
 5 目出度い時に用ふる魚
 7 古い庭に美しく生ねて居るもの
 8 奈良に澤山居る動物
 10 ついたり投げたりする玩具
 11 登山の時雇入れる人間
 12 指の先にあるもの

問題 (13)

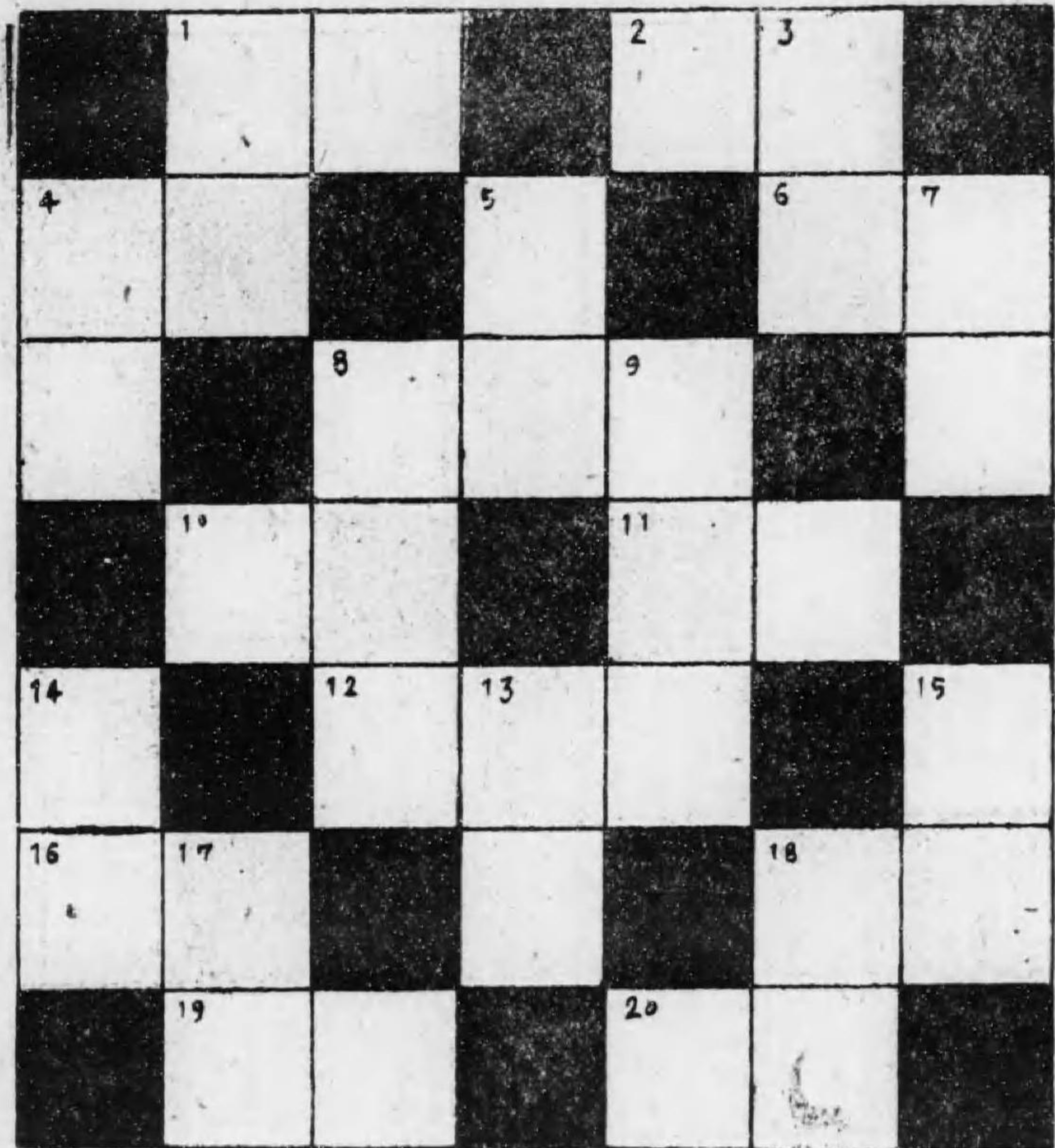

縦の鍵

- 1 3 4 5 7 8 9 13 4 15 17 18
 米から醸造した飲料
 中華民国
 目出度い時に使ふ魚
 天王寺にある高い建物
 秋の木の實
 欧州の國名
 記事の中に書いてある繪
 なかま
 家畜
 尻に劍ある虫
 横に匍ふ動物
 高所より落下する水

横の鍵

- 1 人真似する動物
 2 御飯
 4 節の澤山ある植物
 6 悲しい時
 8 身體手足の運動
 10 船具
 11 四方海の陸地
 12 書見する臺
 16 角に枝のある動物
 18 刀
 19 空にかゝる七色の橋
 20 秋の木實

問題 (12)

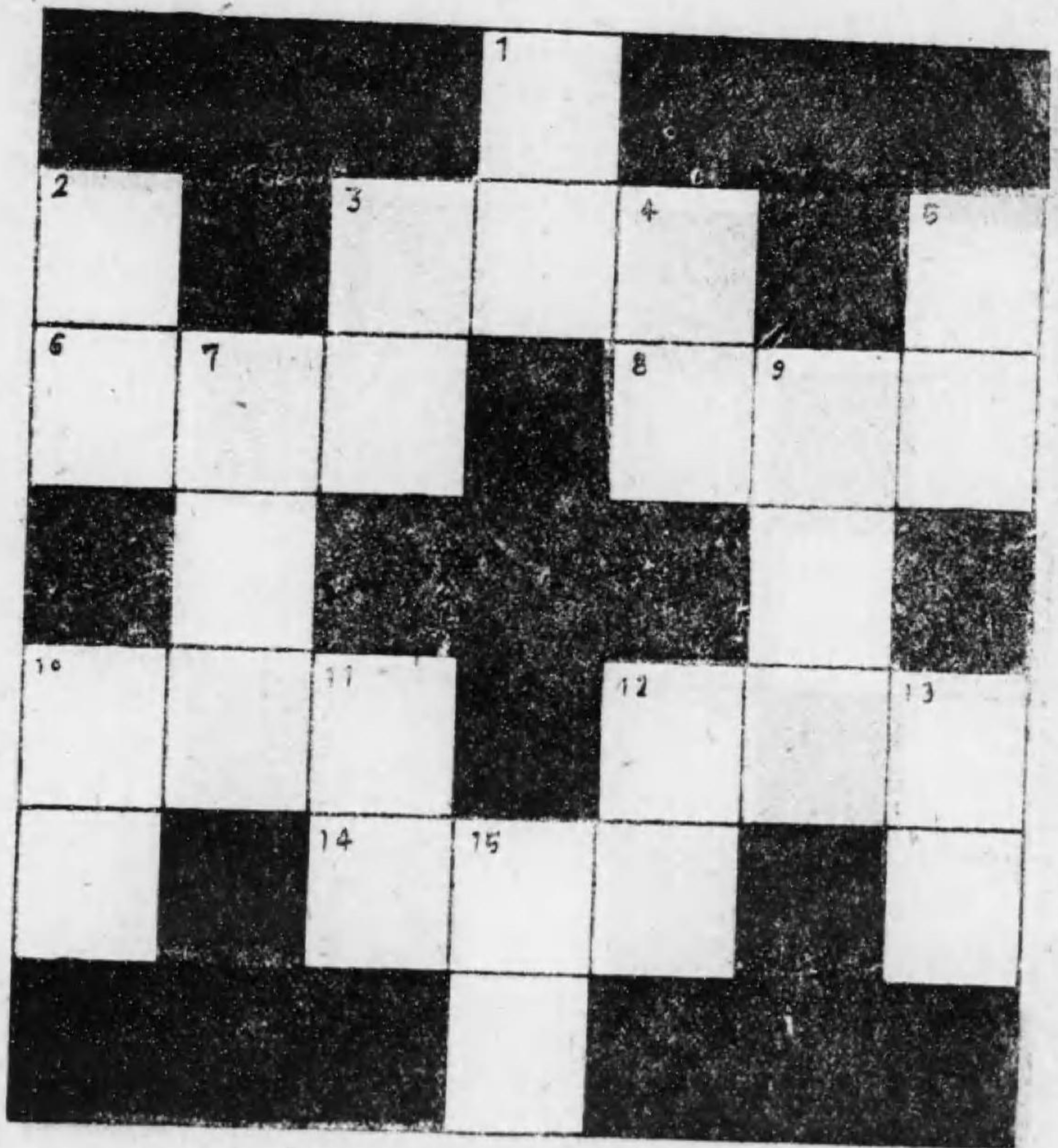

縦の鍵

- 1 2 3 4 5 7 9 10 11 12 13 15
 兄弟の年長者
 高所より落下する水
 戦の相手
 石の細かな物
 投げ合ふて遊ぶ物
 テニスの攻める方
 野球用具
 役にたゝぬ事
 野球の守る處
 雨具
 振つて音を出すもの
 道端に生ゐて居るもの

横の鍵

- 3 まりを打ち合ふ運動
 6 皇后
 8 伊賀の地名
 10 復試合
 12 軍艦の名
 14 戦争

問題 (15)

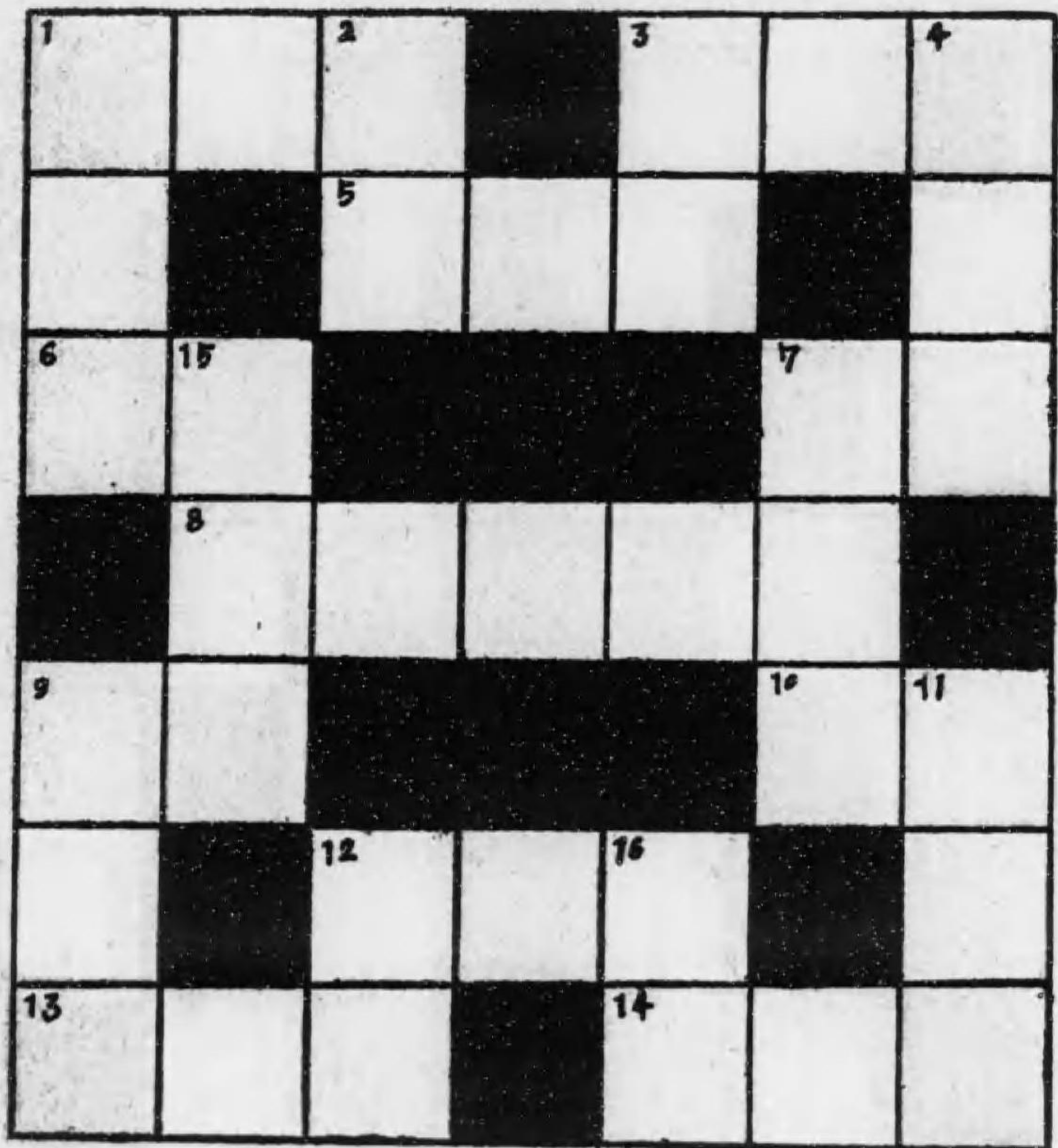

縦の鍵

- 1 2 3 4 7 9 11 12 15 16
 奈良の名山 藝 冬降る物 永く持つこと 野宿に使用するもの 沙漠旅行に乗る動物 持つて居る荷物 腰かけるもの さわぎ、ごたごた 承知

横の鍵

- 1 耳につける輪
 3 夏着るもの
 5 種々な事を記す
 6 沼のやうな處
 7 鑄物等する堅い鑛物
 8 戀の場面
 9 秋咲く花
 10 舟の後部
 12 竹や木で組んだ舟
 13 舞踏
 14 倉に入れた物品

問題 (14)

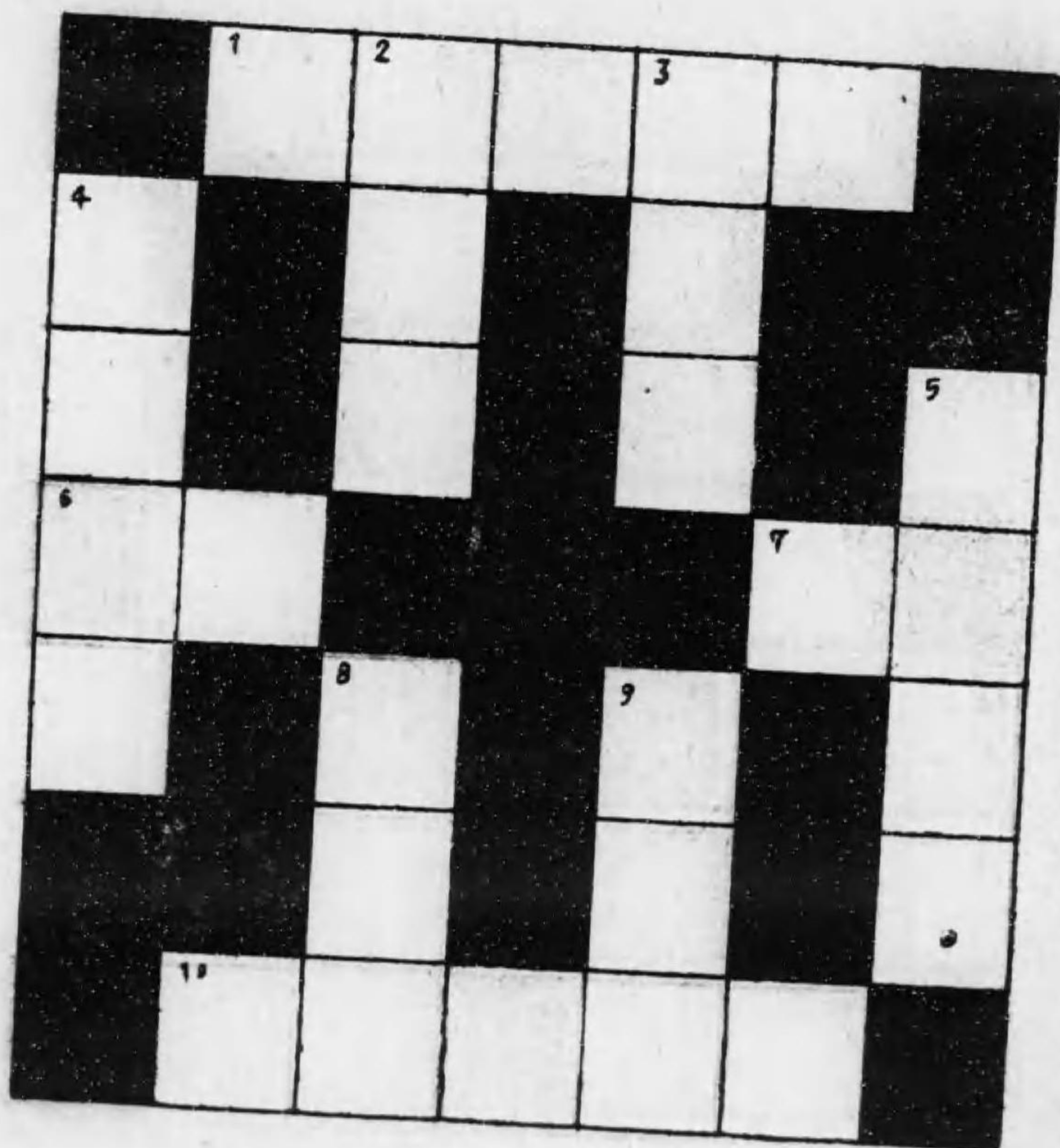

縦の鍵

- 2 3 4 5 8 9
 刺身として好適の魚 畑に出きる菜 鰻料理の一種 玉を主とした洋食 病人が食する物 テンブラに使用する物

横の鍵

- 1 玉子の料理の一種
 6 羊に似た動物
 7 豚肉の鹽漬
 10 あゆの揚物

問題 (17)

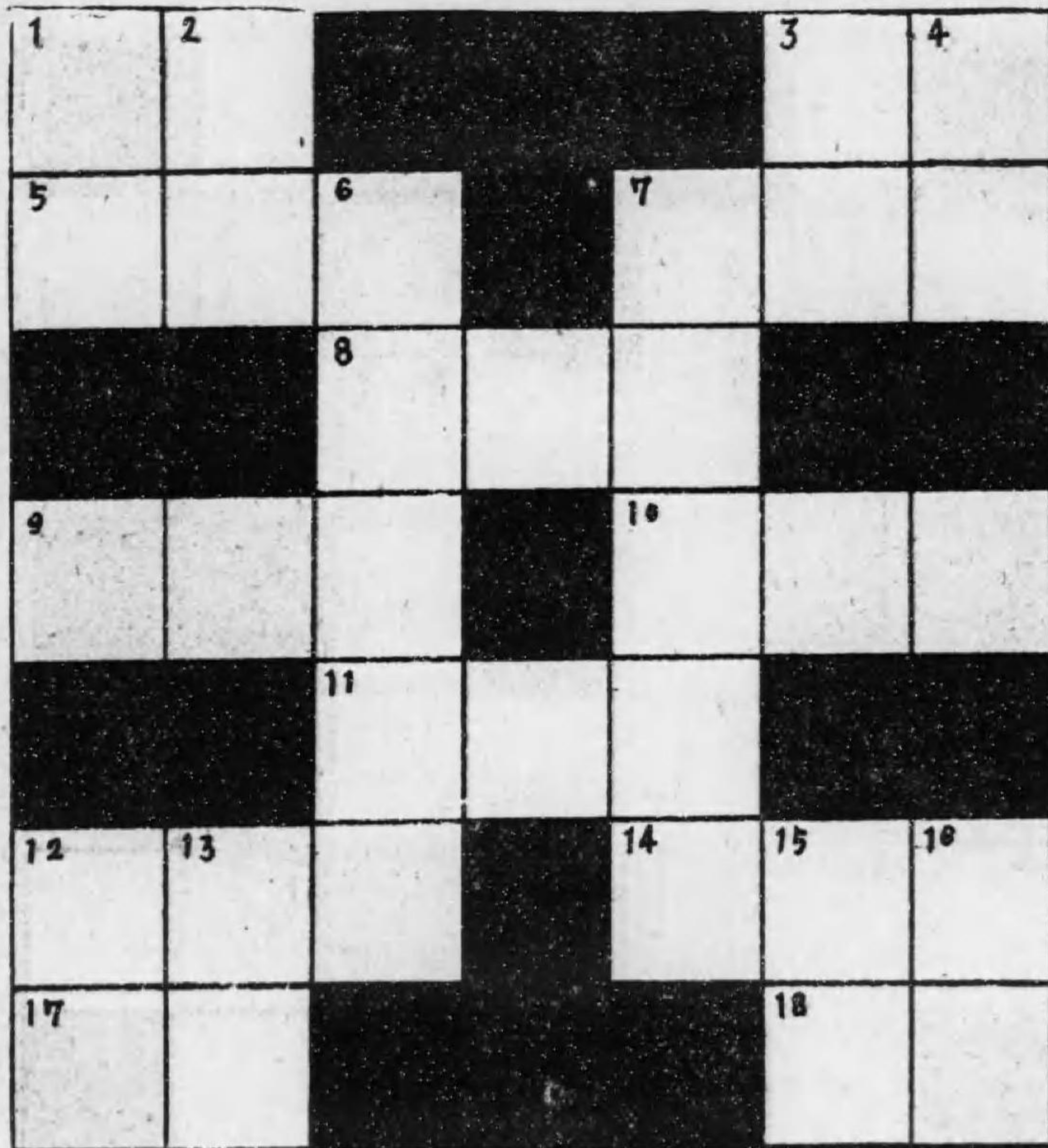

縦の鍵

- | | | | | | | | | | |
|--------------|--------|-----|------------|--------------|-------|-----------|--------|----------|------------|
| 1 | 2 | 3 | 4 | 6 | 7 | 12 | 13 | 15 | 16 |
| 公共事業等に財物を贈る事 | 水を入れる壺 | 夏の虫 | 十二絃ある日本の樂器 | 出征の際母が呼んだ子の名 | 日本の名花 | 山と山ご合の深き所 | 夢を食ふ動物 | 薄く平たくした木 | 水の流れを留める設備 |

横の鍵

- | | | | | | | | | | | | |
|----------|---------|------|---|------------|---------|-------------|-------|-------|-------|------------|-----------|
| 1 | 3 | 5 | 7 | 8 | 9 | 10 | 11 | 12 | 14 | 17 | 18 |
| 旗下(ハタモト) | 物を入れるもの | 分らない | 灸 | 北海道の先にある群島 | 映畫製作所の名 | いろいろな記事のある本 | 働く苦しみ | せわしい事 | 未來あの世 | 皮膚の内部にあるもの | 高所より落下する水 |

問題 (16)

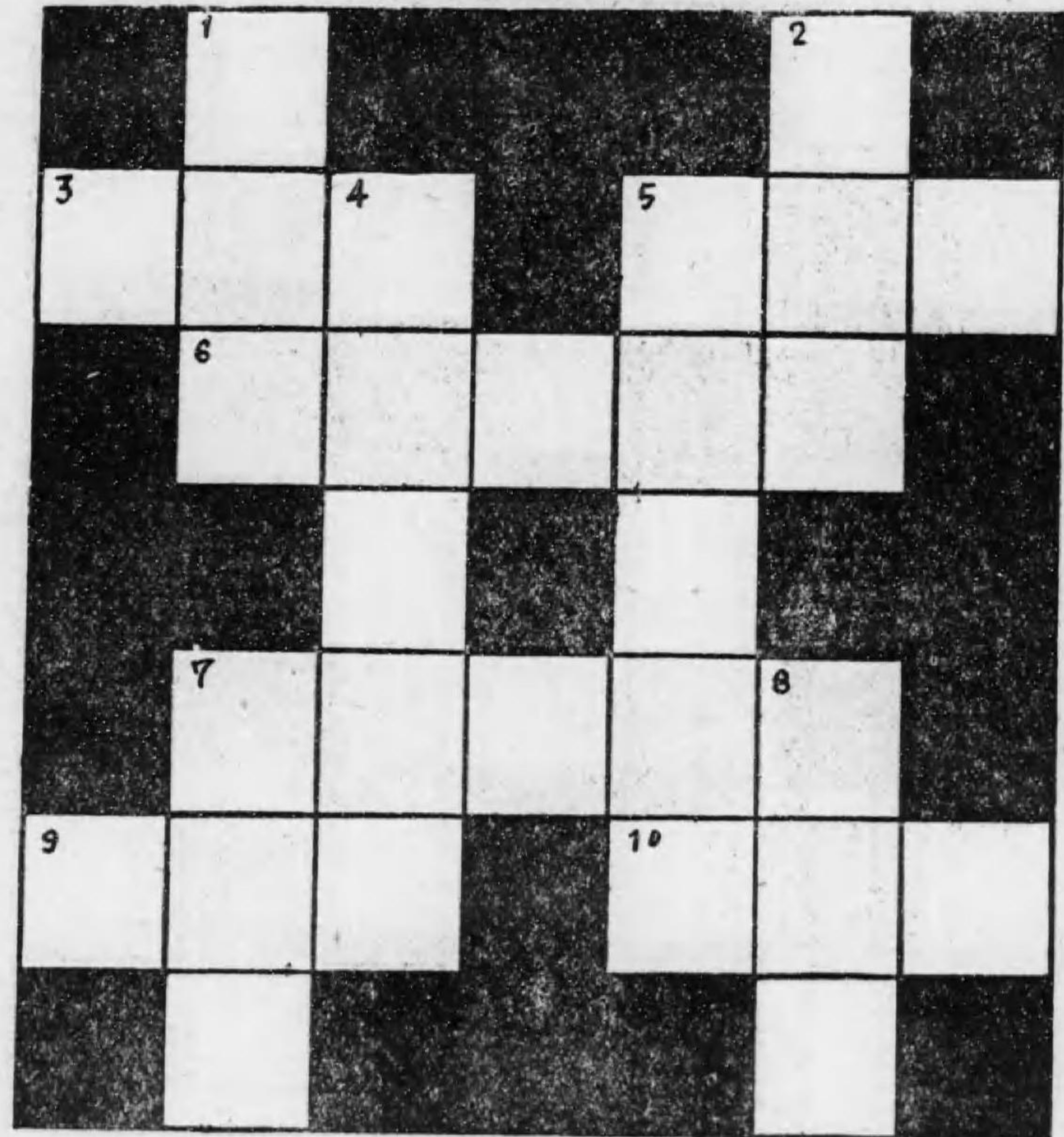

縦の鍵

- | | | | | | |
|--------|--------|---------|----------|----|-----|
| 1 | 2 | 4 | 5 | 7 | 8 |
| 出家せる婦人 | 衰へさびたる | 白に冠らす枕詞 | 愛に執着すること | 片眼 | 魔の手 |

横の鍵

- | | | | | | |
|--------|---------|---------|------|-----|--------|
| 3 | 5 | 6 | 7 | 9 | 10 |
| 癩りたる雜物 | 白虎隊の出た處 | 發育完全な肉体 | 春日の山 | まぬけ | 櫛を入たる匣 |

問題 (19)

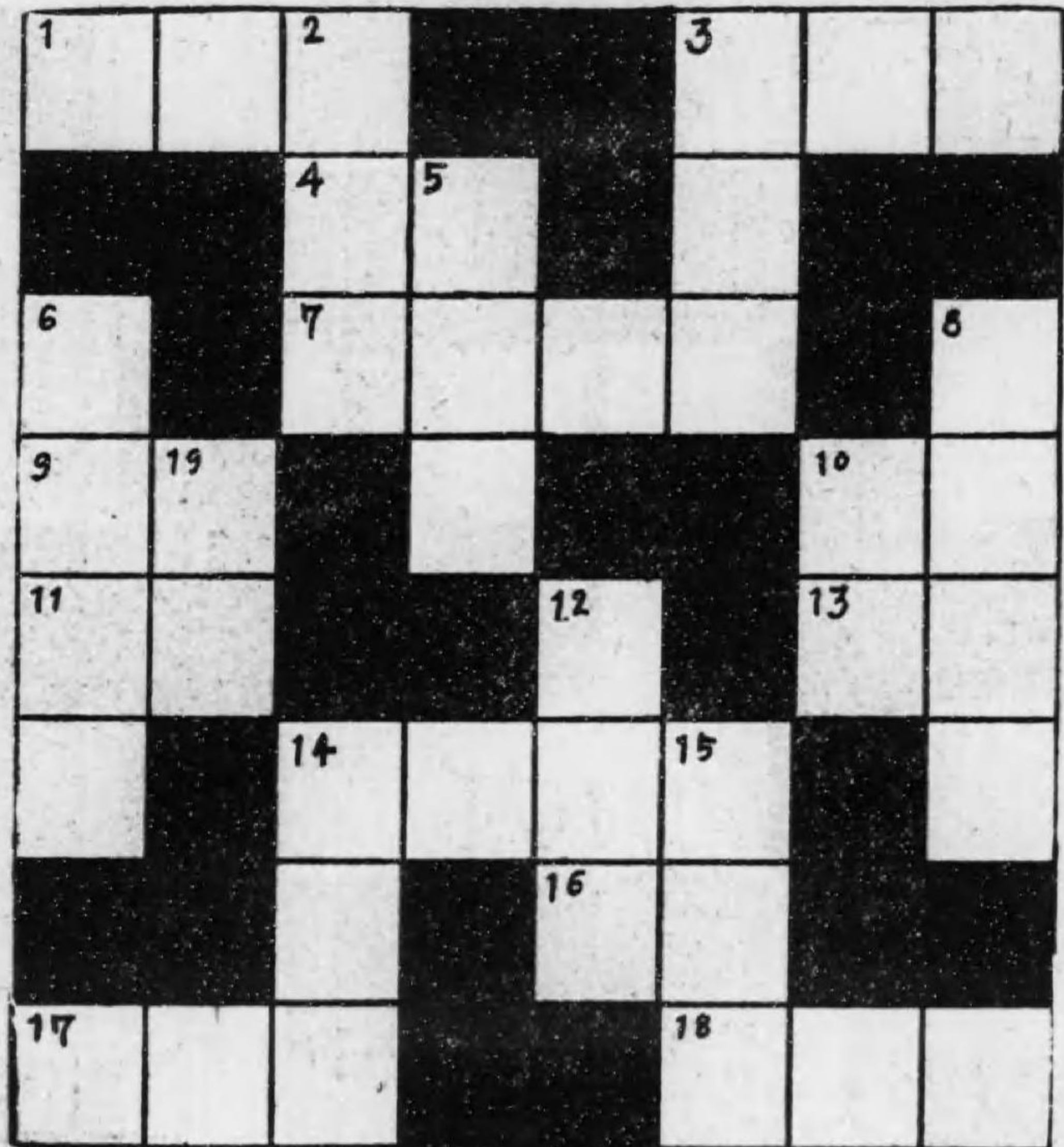

縦の鍵

横の鍵

- 2 3 5 6 8 10 12 14 15 19
- 不 野に居る鳩
能や踏りに用ふる楽器
袖の異名
悲みの表象
粕にて漬けたる食物
蜘蛛の別名
自發的に水に飛び込み死を計
齒の痛む病
開けしめする建具

- 1 火に炙りたる麩
3 棟を別にしたる座敷
4 水にて磨れば黒くなるもの
7 物を調理する板
9 人真似する獣物
10 大佛殿のある都
11 鉛管にて送り燃料とする物
13 すたれもの
14 澤庵の類
16 志摩の國の港
17 わさび醬油で喰ふ魚の生味
18 時を報するもの

問題 (18)

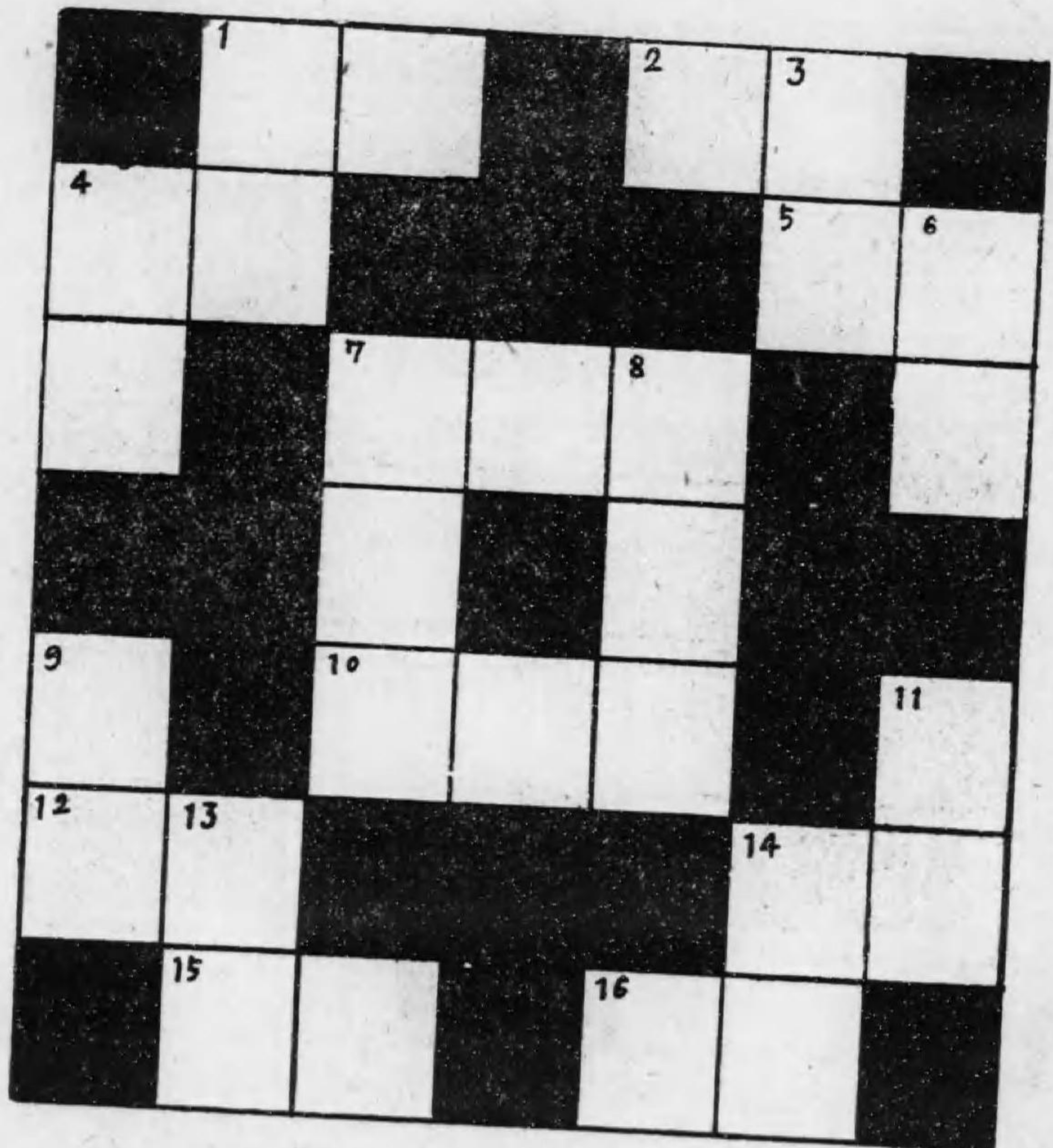

縦の鍵

横の鍵

- 1 3 4 6 7 8 9 11 13 14
- 丸い寶石
昔の武器
木や草をなびかすもの
夏の虫の名
黒い鳥
南東の角
農夫の着る雨具
羽根ある動物
すだれの敬語
子を養ふ液汁

- 1 高所より落下する水
2 目の上にあるもの
4 境界に造る障壁
5 商ひをする場所
7 正月に楽しむもの
10 襖を細目に開て覗く事
12 大工道具
14 掃き捨てるもの
15 神前に釣り下げたもの
16 尻に針ある虫

問題 (21)

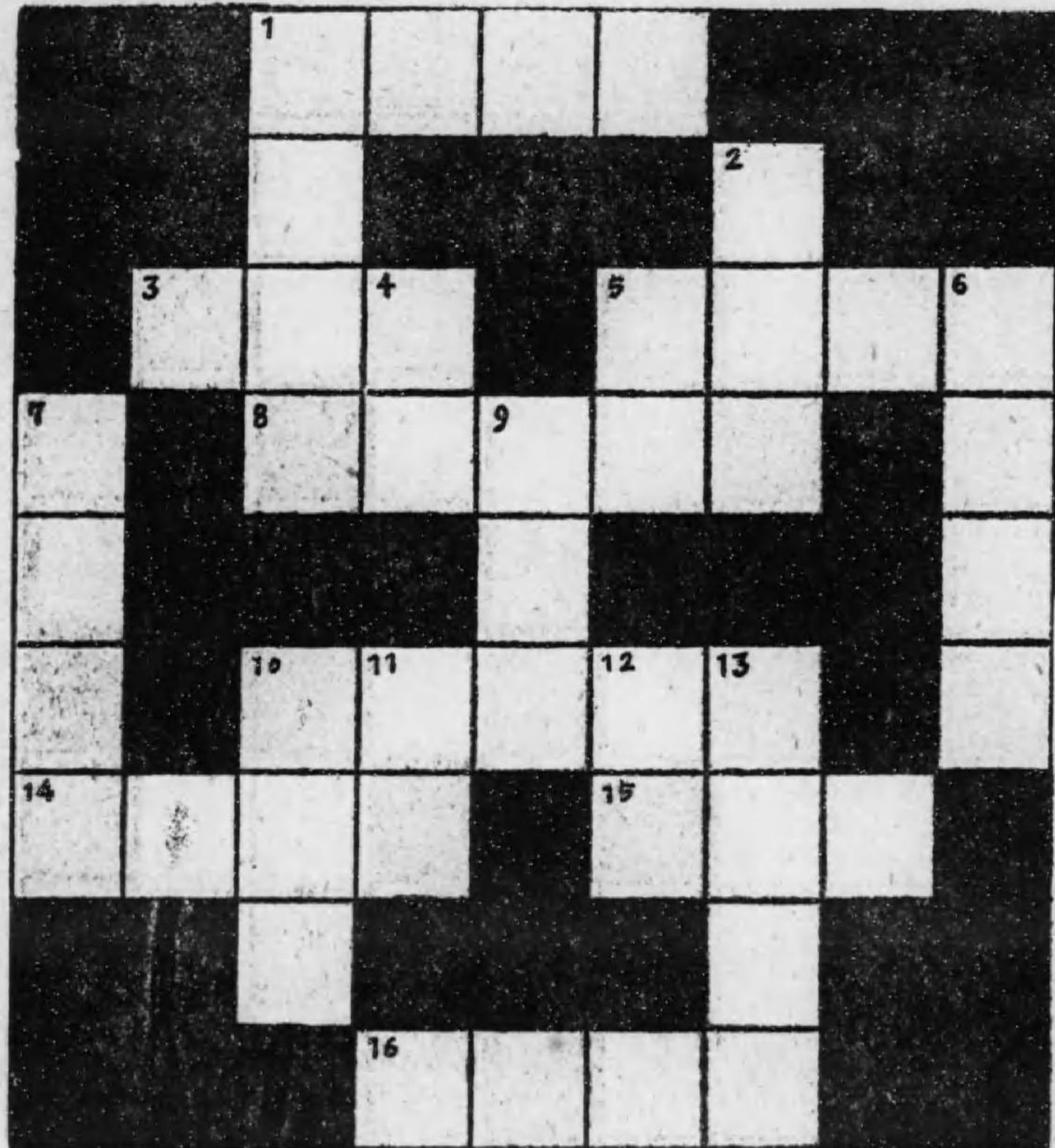

縦の鍵

- 1 2 4 5 6 7 9 10 11 12 13
 花を番する人
 ながあめ
 犬の一種
 小の火種
 鷹の一種
 禁厭
 自ら滅ぶ
 自分
 鎗に似たもの
 佛を安置する處
 御陵

横の鍵

- 1 春の雨
 3 妊娠
 5 常に居住する家
 8 場に臨むこと
 10 大きなつゞみ
 14 緋のかのこ
 15 詩を作る
 16 六月の異名

問題 (20)

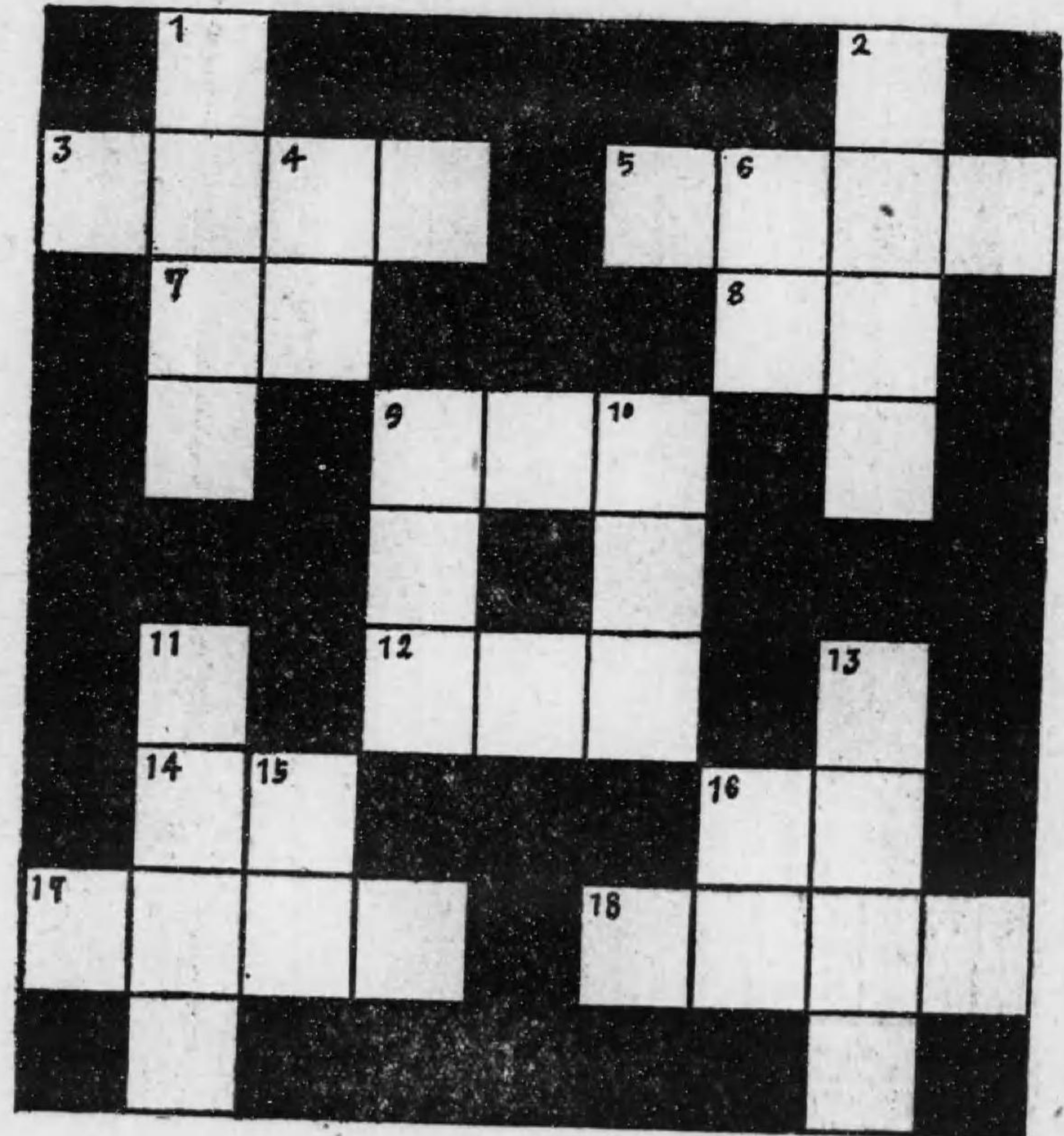

横の鍵

- 1 2 4 6 9 10 11 13 15 16
 日本の高山
 湊川にて討死した忠臣
 飲んで楽しむもの
 煙管にすげる竹
 漂白したる木綿
 石油を使用した燈具
 信長を殺した人物
 瀧の下にある水溜り
 雨具
 砂糖を炊きつめた物

横の鍵

- 3 親の兄弟
 5 此の糸と書く色
 7 鱈に似た魚
 8 言葉の出ない人
 9 日本の名花
 12 濡た布を患部に巻く事
 14 墓の汎稱
 16 神に供へる酒
 17 殺鼠剤に用ふる藥品
 18 攀木類に属する鳥

問題 (22) の 鍵

縦 の 鍵

- 1 2 3 4 5 6 12 13 15 16
 銀座通り散歩 方 耳の長い動物 米國の領土 神宮のあるところ 筑波山 雁に似た鳥 京都名所 不倒翁 氣短か

- 19 20 21 23 24 26 27 29 31
 雷門のある處 海でない處 インクをつけて字を書くもの 小さい魚 室内に空氣の流通を防ぐ 大阪府下の海水浴場 故郷の土地 古く都としてとぎめいた處 寺の大きな建物

横 の 鍵

- 1 金を預かる所
 4 配り付ける事
 7 道端に生ね茂つて居るもの
 8 早熟する稻
 9 義がなかつた事
 11 議員が物事を議する事
 13 すしなどに用ふる魚
 14 背にこぶのある動物
 16 ハガネで造りたるノミ
 17 七寶の中の紺色のもの
 18 犬の一種
 19 温泉のある處
 22 徴 候
 25 花の開くこと
 26 分娩のあと
 23 食 料 品
 29 内 部
 30 アスバラカスに似た新芽を出す物
 32 楠公父子訣別の地
 33 堂島ビルヂング

問 題 (22)

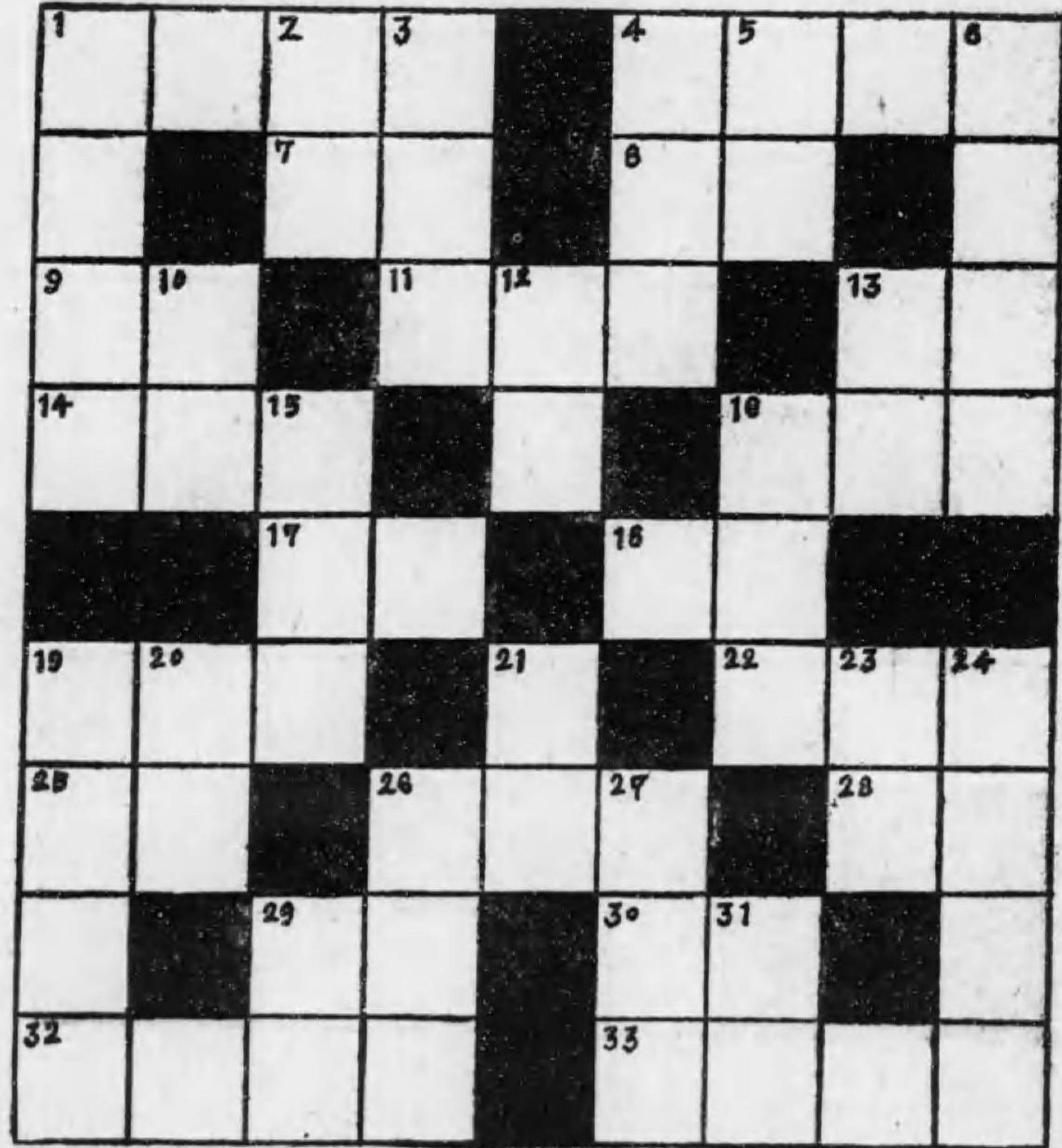

問題 (23) の 鍵

縦 の 鍵

2 3 4 5 8 9 11
 映 丸 なる 解剖 音楽 今 俳 皮
 書 長く もの 用の に 樂 朝 人 作
 中 長 小 於 に 集 人 作
 空 中 刀 於 於 集 集 會
 虚 虚 小 於 於 集 集 會
 皮 作
 物 會

12 15 17 19 20 22 23
 舞 苦 懼 熟 湯 か
 世 しい れ した 浴 み
 界 思 危 柿 する する
 最 ひ ぶ 事 場 場
 初 台 事 所 所
 の 臺 事 所 所
 赤 臺 事 所 所
 化 臺 事 所 所
 國 臺 事 所 所

横 の 鍵

1 自分よりも年下の愛人
 (女の)
 6 病気の爲体温の上る事
 7 助手の俗語
 10 吉野の名花
 13 耳の上にある護身具
 (獣の)
 14 快心の笑みでなは皮肉
 な笑ひ
 15 好む俗語
 18 期の定めてある事
 20 佛像を安置する器具
 21 愚かな妻
 23 安氣の俗語
 24 野外撮影

問題 (23)

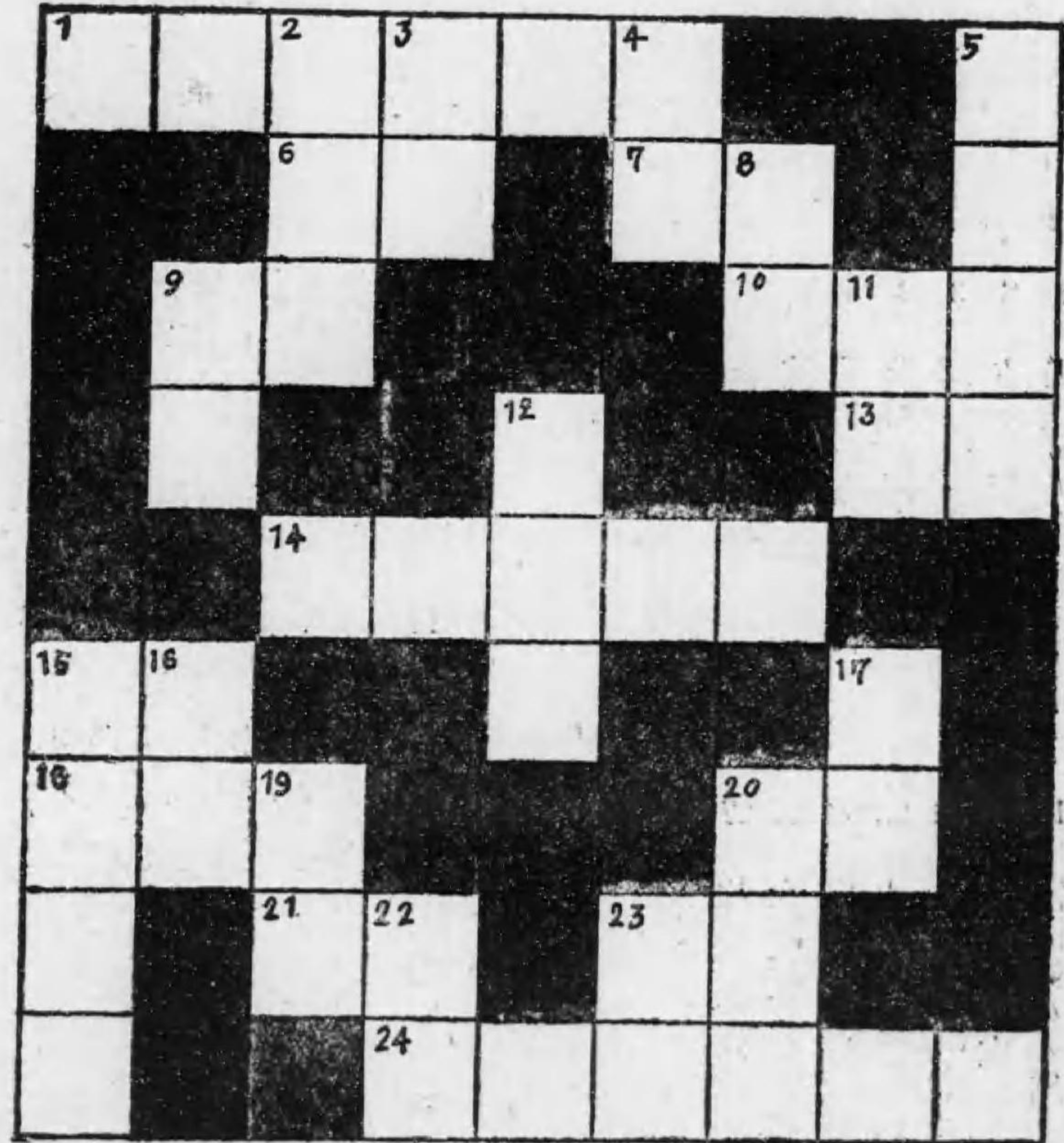

問題 (24) の 鍵

縦 の 鍵

1 2 3 4 5 7 8 10 12 14
 夜あけより正午まで
 名ふだ
 野のある紙
 雪の色
 さんねるの内部
 馳せ行く事
 竹にて編みたる器物
 不在
 節分に撒くもの
 下男

15 18 19 20 22 23 25 26 29 31
 からの格好
 うそを××
 金を鋳かす壺
 穴をあける道具
 毛織物
 岩の小さきもの
 前の反対側
 犬の子
 角のある家畜
 奈良に澤山居る動物

横 の 鍵

1 空から降るもの
 3 アヘンを採取する花
 5 屁の匂ひ
 6 平かな四十七文字の稱
 8 玉手箱の中味
 9 心おぼへに付けておくもの
 11 四方水に囲まれた陸地
 13 碁に使用するもの
 15 烏賊の一種
 16 澤山木の茂つて居る處
 17 負傷
 18 水を汲み上げるもの
 21 洗濯に使ふうつは
 24 足にはくもの
 25 物を賣り歩く人
 27 獸類の王
 28 頭に冠るもの
 30 病氣を治す人
 32 角櫓ある建物
 33 米のかす

問題 (24)

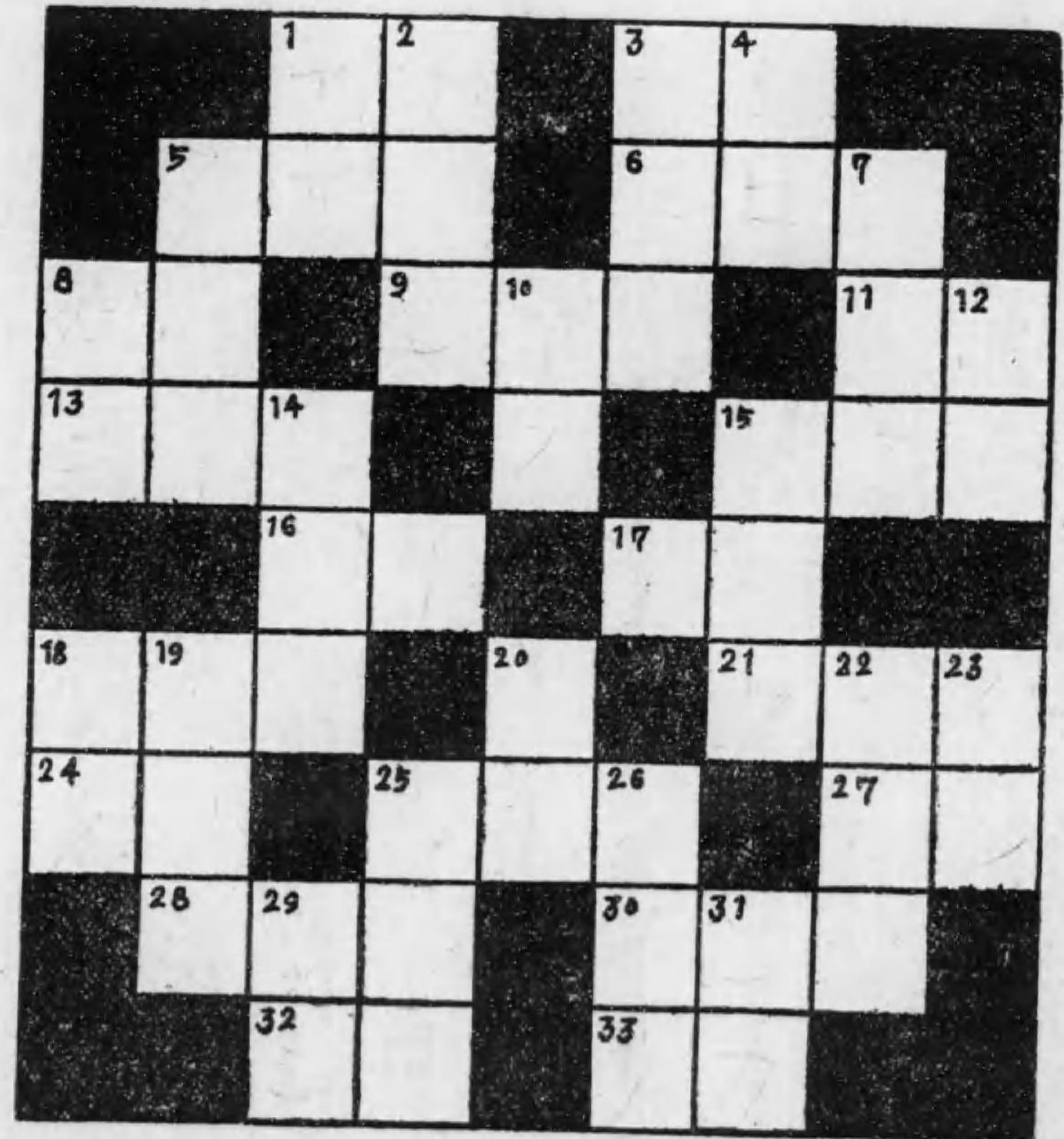

問題 (25) の 鍵

横 の 鍵

- | | |
|--------------|--------------|
| 3 飾り窓 | 15 物の寸法を計るもの |
| 6 誠を破る | 16 瓢箪 |
| 8 能の地方がうたうもの | 18 門へ張るもの |
| 10 進む方向 | 19 芝居 |
| 11 牡丹の名所 | 21 戀 |
| 12 鋭どき氣象 | 23 大口魚 |
| 14 はちす | 24 花よりXXX |

縦 の 鍵

- | | | | | | | | | | | |
|------|------|----------|-----|-------------|-------------|--------|-------------|-------------------|----------------|-------|
| 1 縦母 | 2 月日 | 4 土地の高き處 | 5 上 | 7 家事を任せて置く女 | 9 高所より落下する水 | 12 昇降機 | 13 水と陸との分界線 | 17 物を固定せしむる爲打込むもの | 20 赤穂美士に討たれた人物 | 22 區別 |
|------|------|----------|-----|-------------|-------------|--------|-------------|-------------------|----------------|-------|

問題 (25)

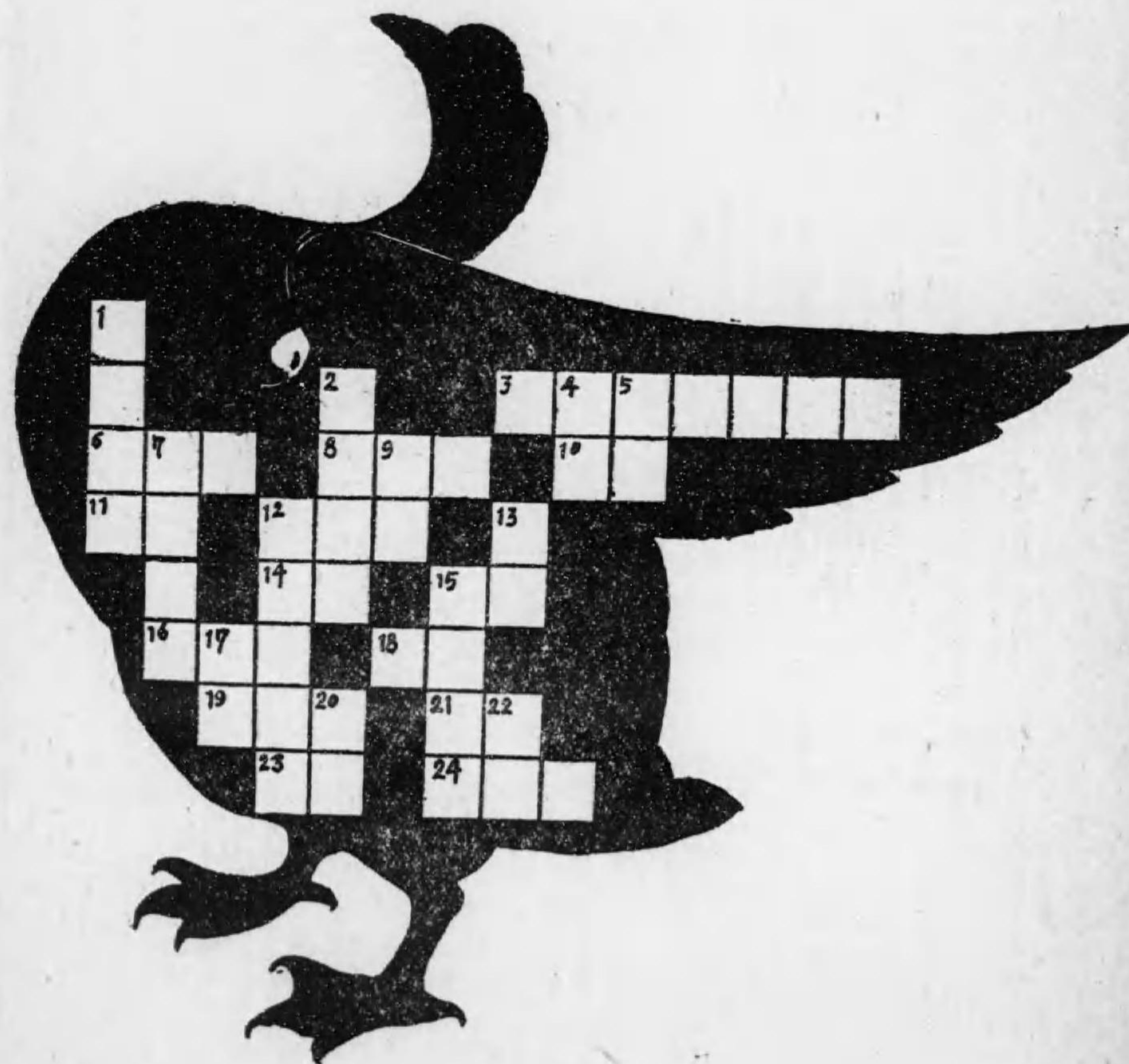

問題 (26) の 鍵

横 の 鍵

- | | |
|----------------|-----------------|
| 3 夜光りを放つもの | 20 ぼらの幼期の名 |
| 5 秋咲く花 | 21 朝草の葉におく水玉 |
| 8 チ ポ | 22 暑い日体内より泌み出る物 |
| 9 盗 人 | 24 おとづれ |
| 11 川魚の名 | 26 繁華な處 |
| 12 物を乗せて運び行くもの | 29 角かご)の無いもの |
| 14 一番上等の間 | 32 四十七士 |
| 16 秋の木の實 | 33 竹で編んだ容物 |
| 17 坊主の異名 | 34 秋の七草の一 |
| 19 はちす | 35 秋の木の實 |

縦 の 鍵

- | | | |
|--|-------------|----------------|
| 1 2 4 6 7 8 10 11 13 14 15 18 21 23 24 | 25 27 28 30 | 31 33 36 |
| 針葉樹 | 穴をもみあける道具 | 貴い人々 |
| しろがね | 川にかけ渡した物 | 月見の晩に挿す花 |
| 来る事 | 物の先端 | 門先へ張る物 |
| 小さな魚 | 空に雲がなくなる | 秋の夜の感じ |
| 糸を垂れて魚を探る事 | 夏の虫 | 黄味と白味が包まれて居るもの |
| 暮れより朝まで | 羊に似た動物 | 鹿の仔 |
| 水に磨すると黒くなる | もの | 空から降るもの |
| 飯をたく器 | 秋咲く花 | |

問題 (26)

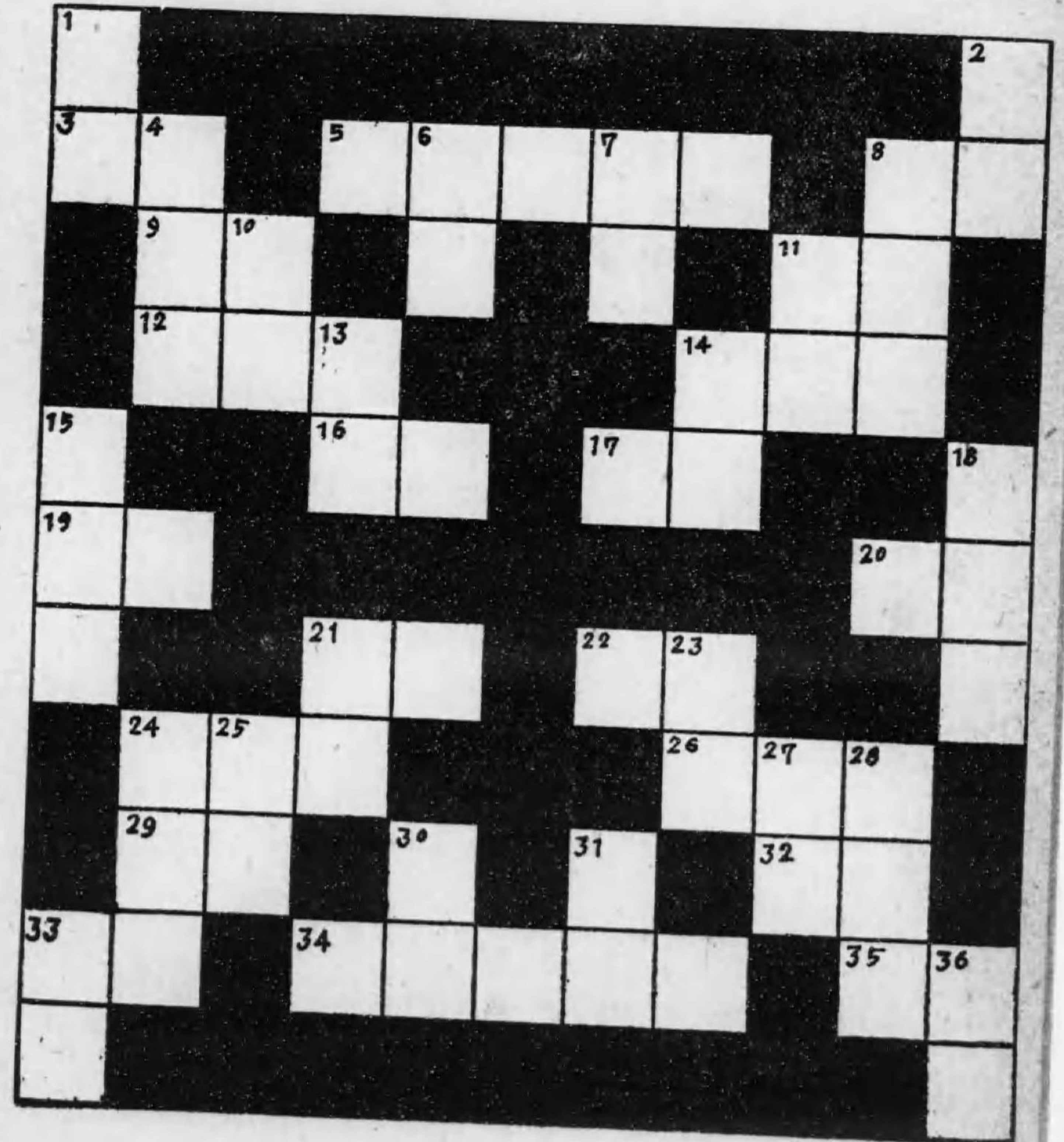

問題 (27) の 鍵

横 の 鍵

- | | |
|--------------|---------------|
| 1 内務省の一局 | 22 錦魚の一種 |
| 6 常陸に名高い神社の名 | 23 寒に咲く花 |
| 7 世の中 | 25 借金取り |
| 9 氣短か | 26 風邪に發するコンコン |
| 10 十千の一 | 28 夏に出る月 |
| 12 にながらひ | 30 中違ひになる事 |
| 14 情 夫 | 31 従 兄 弟 |
| 15 同 意 す | 33 先祖を崇める事 |
| 17 五臓の一 | 34 家の道具 |
| 18 策 略 家 | 35 句の原稿 |
| 19 現今の總理大臣 | 37 借 金 |
| 21 ポートの別名 | 38 不思議の縁 |

縦 の 鍵

- | | | | | | | | | | | | | | | | | | | | | | | | | |
|---|---|---|----|----|---|---|---|----|----|----|----|----|----|----|----|----|----|----|----|----|----|----|----|---|
| 1 | 2 | 3 | 4 | 5 | 6 | 8 | 9 | 10 | 11 | 13 | 15 | 16 | 18 | 20 | 24 | 25 | 27 | 29 | 30 | 32 | 34 | 36 | 37 | |
| 風 | 現 | 牛 | 小 | 十 | 甘 | 伊 | 大 | ふ | 見 | 歌 | 種 | さ | 同 | つ | 運 | 接 | 鼠 | 病 | 金 | 留 | コ | 家 | 羽 | 竹 |
| 景 | 在 | の | さい | 角 | い | 勢 | 器 | 意 | 張 | を | 々 | く | 盟 | ま | 命 | 殺 | 氣 | を | を | ー | の | で | で | |
| | | 背 | い | より | 水 | へ | 量 | | り | 詠 | の | ら | 罷 | づ | の | す | の | 納 | 守 | ヒ | 財 | 拵 | 拵 | |
| | | 中 | 劇 | 一 | 行 | 早 | は | | | む | 競 | の | 工 | き | 俗 | 事 | 重 | め | に | 産 | へ | へ | 器 | |
| | | 場 | 角 | 少 | く | 熟 | す | | | 事 | 技 | 花 | | 稱 | 稱 | く | な | る | 似 | た | 飲 | 料 | | |
| | | | な | い | 路 | せ | す | | | を | を | を | | | | な | る | こ | た | 飲 | 料 | | | |
| | | | い | 物 | 云 | こ | 云 | | | を | を | を | | | | こ | と | | | | | | | |

問題 (27)

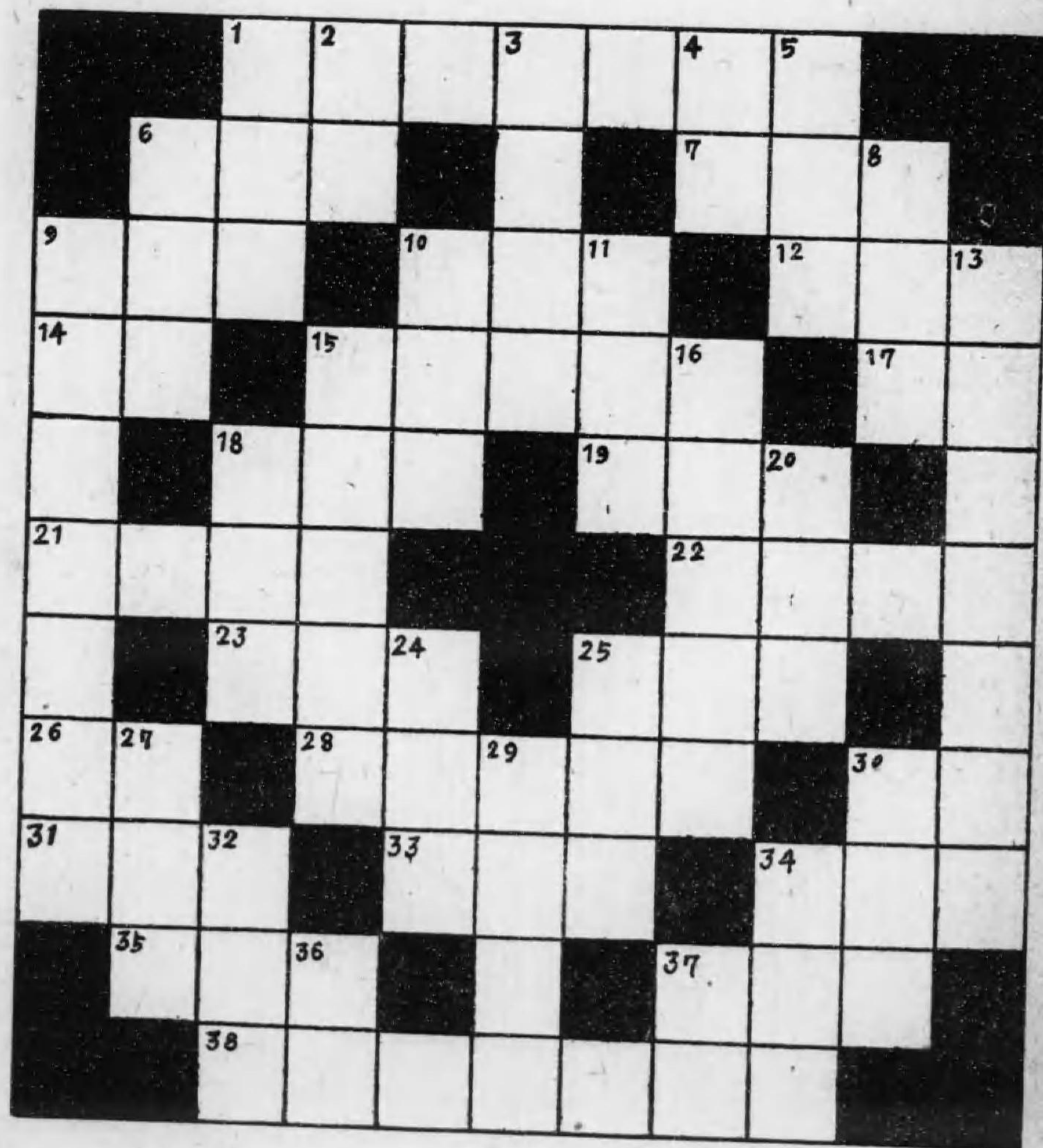

問題 (28) の 鍵

横 の 鍵

- | | |
|---------------|---------------|
| 2 飛行隊のある所 | 16 下手な歌 |
| 7 名刺を入れる箱 | 18 雄々しい |
| 8 春咲く綺麗な花 | 20 歩いて行く事 |
| 9 縞になつた模様 | 21 米國大統領になつた人 |
| 11 一人で編む事 | 22 蛇鳥の羽衣 |
| 13 歌につれて身振する事 | 23 結んで付ける事 |
| 14 裏切るであらう | 25 按摩の御用筋 |
| 15 東海道の國名 | 26 鱧の一種 |

縦 の 鍵

- | | | | | | | | | | | | | | | | |
|-------------|--------|------------|---------|-----------|-------|-----------|---------------|-----------|--------------|--------|--------------|----------|-----------|-------|---------|
| 1 戀ひ慕ふて患ふ病氣 | 2 皇居の地 | 3 古い庭に生わる物 | 4 憂ひの玉帯 | 5 米國東部の首府 | 6 母性愛 | 9 島を遊覧する事 | 10 亞細亞の境界にある山 | 11 齒のない下駄 | 12 水に濡して使ふ團扇 | 17 甘い水 | 18 シベリヤ中部の都會 | 19 一ト晩の旅 | 20 香匣を造る人 | 24 來る | 25 樞の方言 |
|-------------|--------|------------|---------|-----------|-------|-----------|---------------|-----------|--------------|--------|--------------|----------|-----------|-------|---------|

問題 (28)

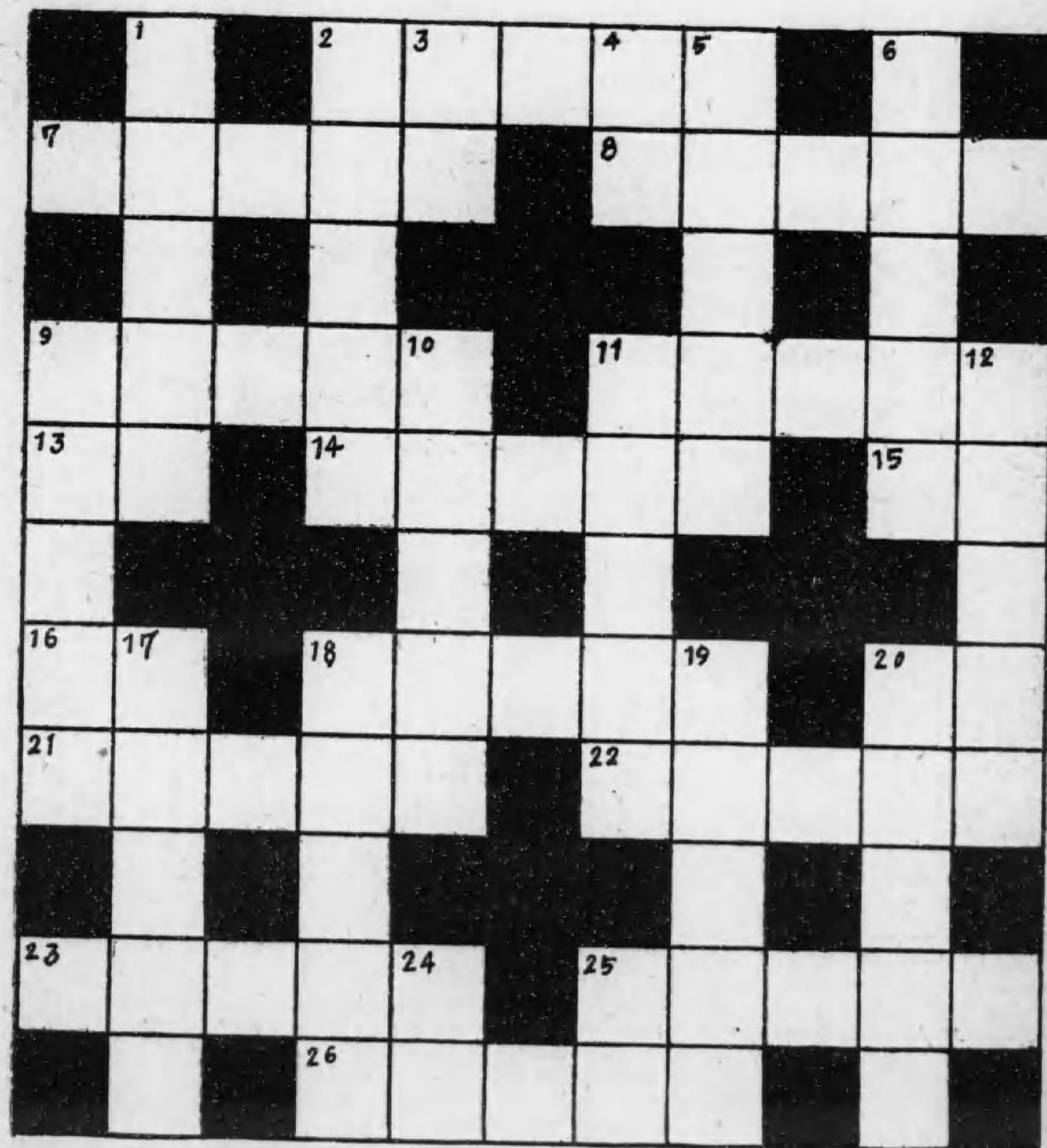

問題 (29) の 鍵

横 の 鍵

- | | |
|----------------------------|------------------------------|
| 1 水邊の石上に叢生して
特異の香氣を有す植物 | 21 雷の落ちる事 |
| 4 夕方の方 | 22 ほらあな |
| 7 物音を×× | 24 かみなり |
| 9 新らしい | 25 屋根を支へる木 |
| 10 春咲く西洋草花 花は
コスモスに似る | 26 助産婦 |
| 13 馬の口に箆めるもの | 28 大氣の壓力 |
| 15 小さい花の菊 | 30 加工した櫛や齒刷子の柄
其他の物を製する原料 |
| 16 秋草に似た魚の名 | 32 川に打込んで水勢を殺
ぐ木 |
| 17 夏に釣る物 | 34 木の根元 |
| 19 弓を射る時向ふに立て
置く物 | 35 まりを打合ふ用具 |
| 20 鹿の古名 | 36 寺にある大きな鐘 |

縦 の 鍵

- | | | | | | | | | | | | | | | | | | | | | | |
|--------|-------|---------|------|----------|------------|-----|-------|----------|-------|------|-------|------|--------|----------|--------------|------|--------|----|--------------|------------|----------|
| 1 | 2 | 3 | 4 | 5 | 6 | 8 | 11 | 12 | 14 | 16 | 18 | 19 | 23 | 25 | 26 | 27 | 29 | 30 | 31 | 33 | 34 |
| 撫子に似た花 | 皇室の御紋 | 黒く艶ある塗料 | 昔の武器 | 佛像を安置する具 | 熊と相撲を取つた子供 | 白い菊 | 藝者の仇名 | 海にあらざる土地 | 南海の名所 | 同盟罷工 | 神を祀る處 | 寝具の一 | 語り論ずる事 | 葉のみになつた櫻 | 人間に毛の三本足らぬ動物 | 貝の一種 | 釣を目的の舟 | 學生 | 戦争に對する賠償に惱む國 | 灌漑用の水を溜める處 | 猫騷動のあつた國 |

問題 (29)

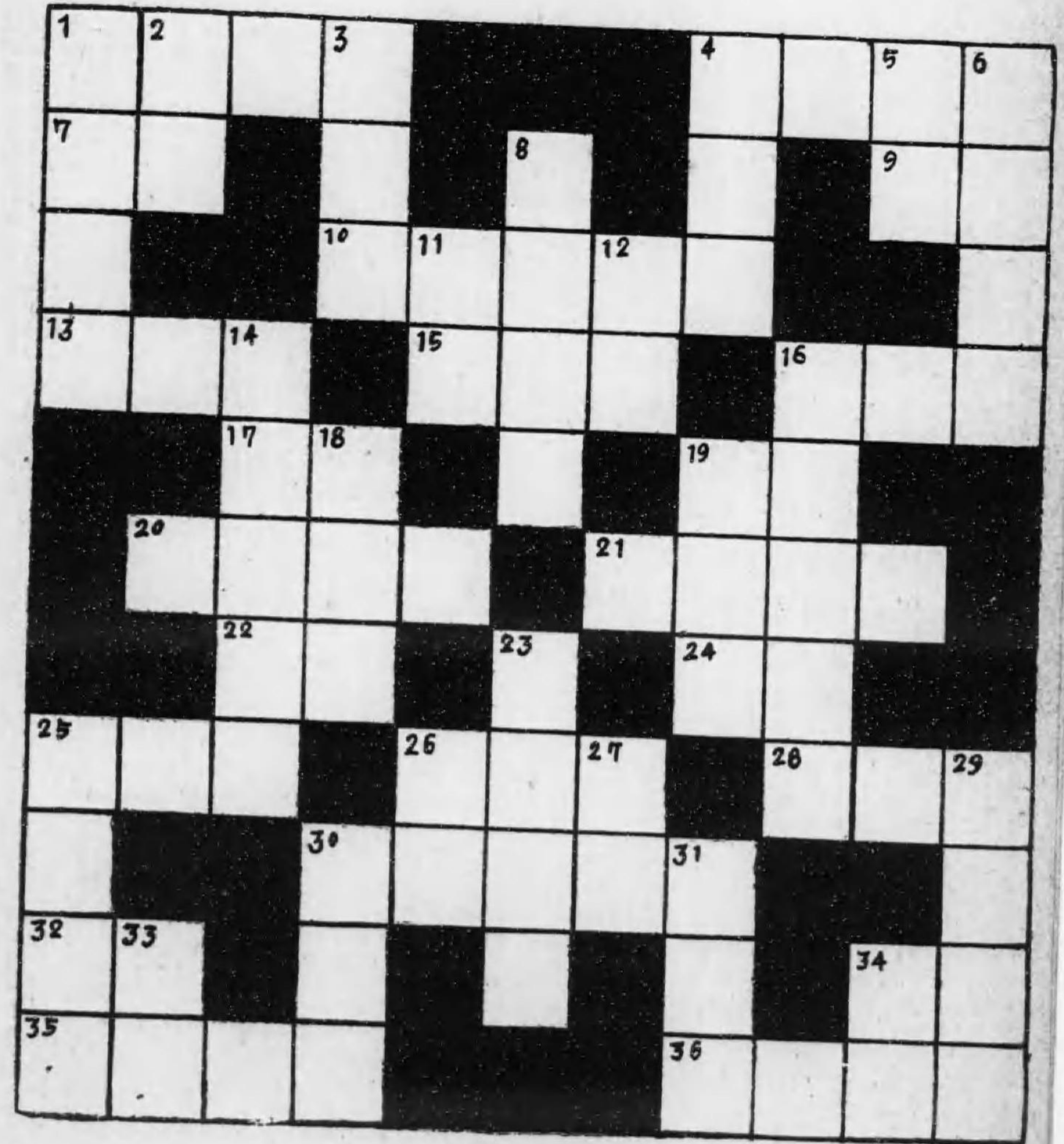

問題 (30) の 鍵

横 の 鍵

- | | |
|-------------|---------------|
| 1 雨天に持つもの | 23 不 漁 |
| 5 飯を焚くもの | 25 まりを投げ合ふ遊戯 |
| 7 譯もなく同意する事 | 27 まつくらな晩 |
| 8 露國中部の都會 | 29 ふたたび |
| 9 正ちやんの供奉役 | 31 貨幣の俗稱 |
| 11 冬の朝道におく物 | 32 桶など造るによい木 |
| 12 貸自動車 | 34 秋が来る |
| 14 物事を修め究む事 | 35 夜葉が絞む木 |
| 16 川にある瀬 | 37 社頭に釣り下げたもの |
| 18 加へる事 | 38 河内大和の境にある山 |
| 21 住む人のない屋敷 | 39 チ ボ |
| 22 物の先端 | |

縦 の 鍵

- 1 2 3 4 5 6 10 11 12 13 15 16 17 19 20 22 24 26 27 28 30 31 33 34 36
- | | | | | | | | | | | | | | | | | | | | | | | | | |
|--------|-----|----|-------|-------|-------|-------|-----------|----------|----------|------|------|-----------|-------|-------|-----------|------------|----------|----|-------|-----|---------|-----|-----|-------|
| 中味の無い事 | 西の國 | 野菜 | 初夏の果實 | 播州の地名 | 舞踊する所 | 兵庫の名所 | 本館と別れた事務所 | 三大百貨店の一つ | 口の中にあるもの | 夏季休暇 | 字を×× | べつかうに似たもの | はだしの事 | 歌を書く紙 | 地に添ふて延びる事 | 僧侶が首にかけるもの | 切つて出来たきす | 屋上 | 四つの部屋 | 英 國 | 重量の少ない事 | 映 畫 | 明 日 | ××堅い男 |
|--------|-----|----|-------|-------|-------|-------|-----------|----------|----------|------|------|-----------|-------|-------|-----------|------------|----------|----|-------|-----|---------|-----|-----|-------|

問 題 (30)

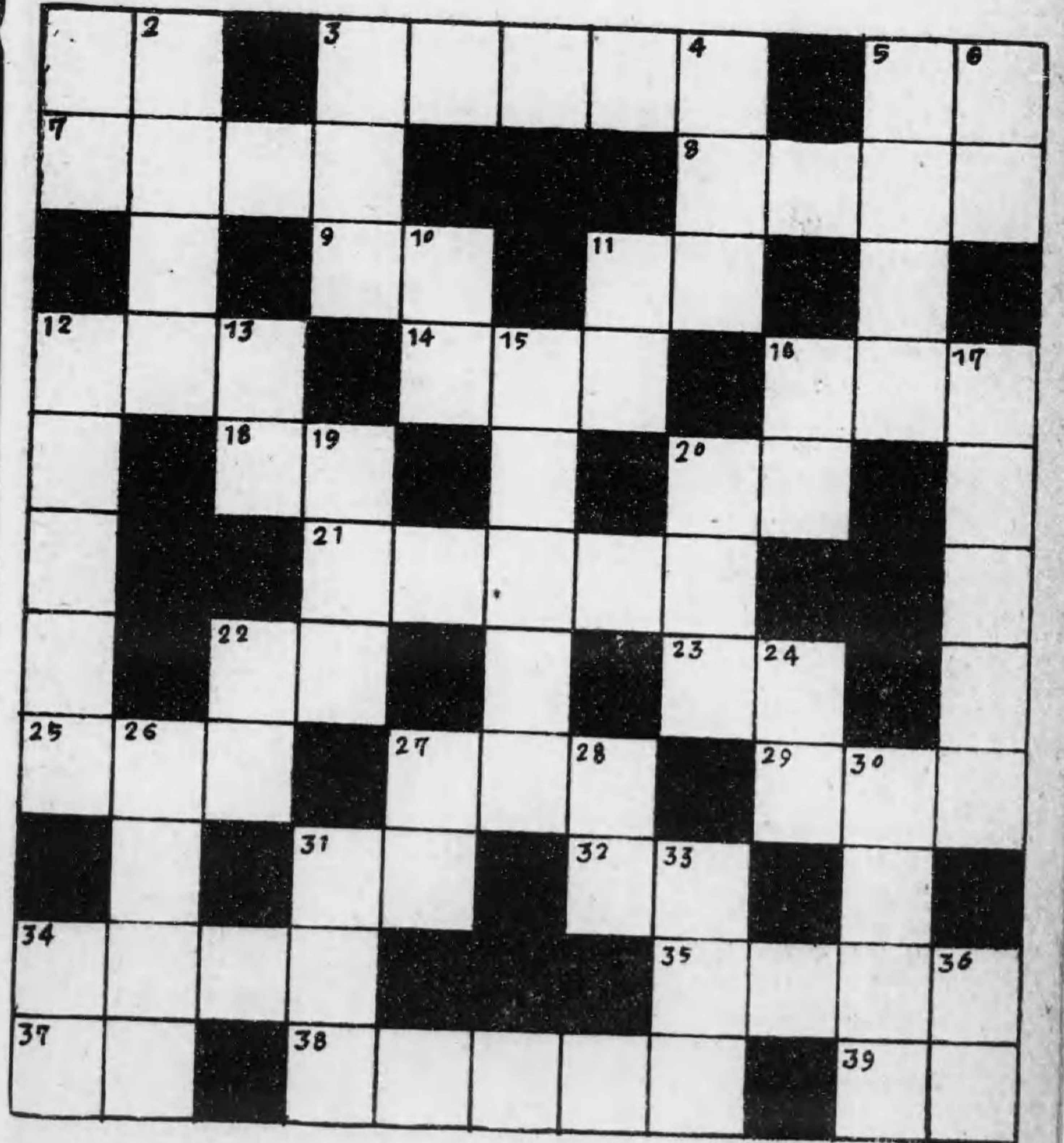

問題 (31) の 鍵

横 の 鍵

- | | |
|----------------------|---------------|
| 1 網の張つてある棚 | 23 善悪を見分くる事 |
| 4 野菜果實など賣る店 | 24 助産婦 |
| 6 千 年 | 25 風呂をいごふ男 |
| 7 下 男 | 27 出血を防ぐ事 |
| 9 志州の港 | 29 女の髪具 |
| 10 商賣のところで | 30 皮膚のあれてわれる事 |
| 11 悴 の 妻 | 31 敷金の略 |
| 14 豆腐屋などの振りなら
すもの | 33 夏釣るもの |
| 15 い な を | 35 酒や舟に×× |
| 16 祝日に門に建てるもの | 36 顔を映すもの |
| 18 子 の 子 | 38 湯上りに着るもの |
| 20 自ら制すること | 39 上總地方のスリの方言 |
| 22 粉末ミルク | 40 病を治すもの |
| | 41 借 家 |

縦 の 鍵

- 1 2 3 4 5 8 12 13 16 17 18 19 21 23 24 25 26 28 31 32 33 34 36 37
- | | | | | | | | | | | | | | | | | | | | | | | | |
|-------------|-----------------------|--------------------------------------|-----------------------|-----------------------|--------|---|-------------|------------------|----------------------------|--|---------------------------------|---------------------------------|--------|--------|----------------------------|--------|---|----------------------------|--------------------------------------|------------------|----------------------------|--------------------------------------|--------|
| 後
継
者 | 店
頭
の
番
人 | 臺
所
で
物
を
洗
ふ
所 | 家
の
借
り
賃 | 夜
食
ふ
食
事 | 綿
布 | 膳
部
に
上
す
肴
の
順
序 | い
き
ぢ | 物
の
容
器 | 商
品
の
總
勘
定 | 衣
服
を
解
か
ず
に
洗
ふ
事 | 神
に
供
へ
る
食
膳 | 商
人
の
集
ま
る
所 | 親
類 | 理
髪 | 身
に
ま
ご
ふ
物 | 日
々 | 人
名
を
記
入
す
る
帳
簿 | 本
を
の
せ
る
棚 | 舊
く
住
ん
で
居
た
家 | つ
き
あ
ひ | 宿
を
か
わ
る
事 | 飛
び
模
様
あ
る
織
物 | 月
末 |
|-------------|-----------------------|--------------------------------------|-----------------------|-----------------------|--------|---|-------------|------------------|----------------------------|--|---------------------------------|---------------------------------|--------|--------|----------------------------|--------|---|----------------------------|--------------------------------------|------------------|----------------------------|--------------------------------------|--------|

問 題 (31)

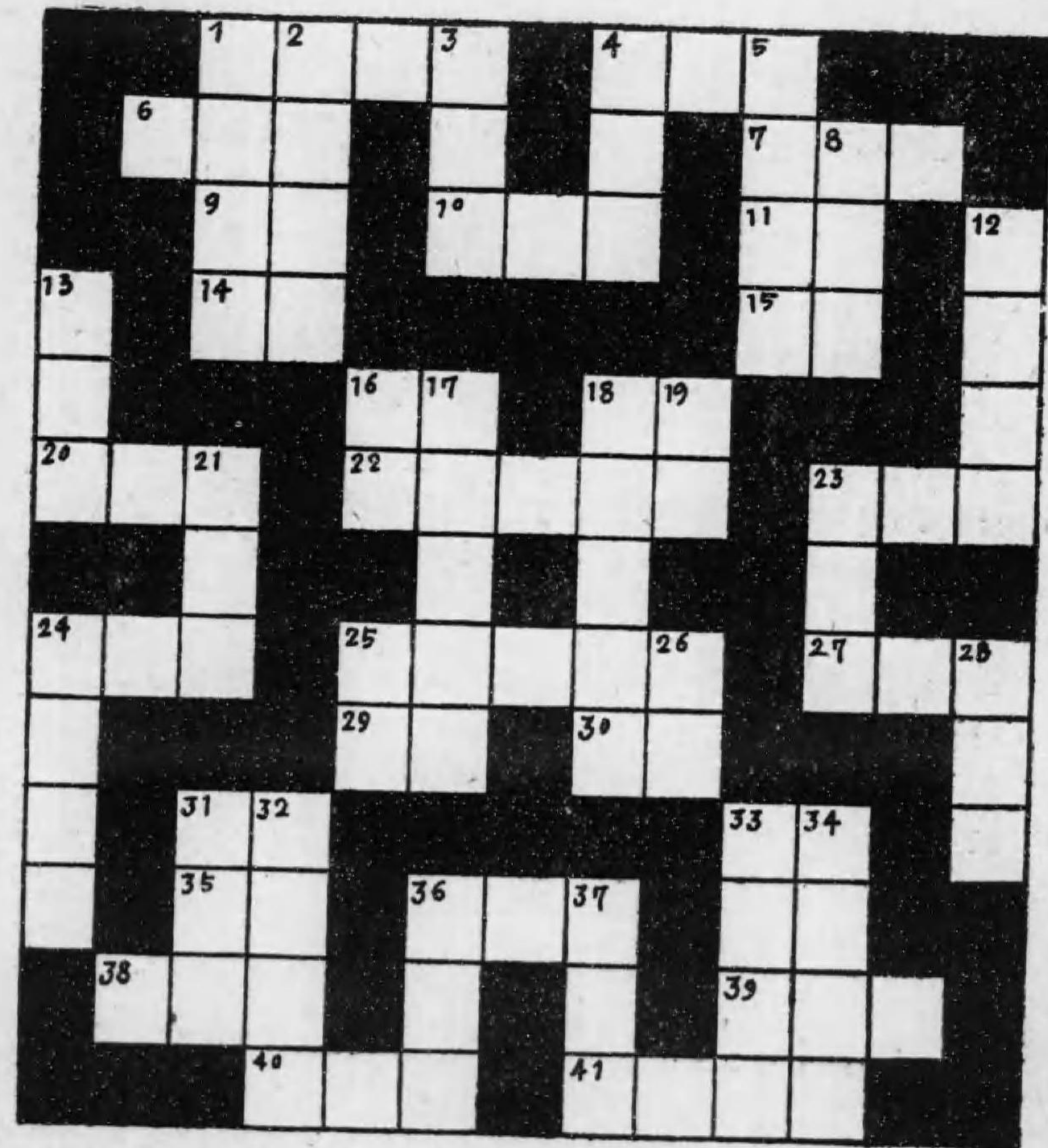

問題 (33) の 鍵

横 の 鍵

- | | |
|-----------------|--------------|
| 2 海の渦巻く處 | 23 空に浮ぶもの |
| 4 美人を見て仙術を失つた仙人 | 24 昔宮城のあつた地 |
| 5 四方海の陸地 | 27 秋の草 |
| 7 苦しい思ひ | 29 買ひの反對 |
| 9 朝の虹 | 31 竹の葉 |
| 11 陸を守る軍隊 | 32 春の女神 |
| 14 蟻蚤の類 | 34 ウドンに似た食料品 |
| 15 忌み避けること | 35 赤い鳥居のある宮 |
| 17 夜のさくら | 36 櫛にする木 |
| 19 水の底 | 37 四季の一 |
| 22 ひさご | 38 太宰府のある國 |

縦 の 鍵

- | | | | | | | | | | | | | | | | | | | | |
|--------|----------|----|------------|------|--------|-------|-----------|------|-------|----|--------|--------|----|----|-------|------|-------|------|------|
| 1 | 2 | 3 | 6 | 8 | 10 | 12 | 13 | 16 | 18 | 21 | 25 | 26 | 27 | 28 | 30 | 31 | 33 | 34 | 36 |
| 離縁すること | 蛇のおそれるもの | 老人 | 草の生ね茂つて居る處 | 春の名鳥 | 日の入る方角 | 葉と根の間 | 皮膚にある黒い斑点 | 裁縫用具 | にがわらひ | 戦争 | 羊に似た動物 | 原本のうつし | 朝食 | 墨色 | 道理と否と | 對、兩方 | 十五夜の月 | 太鼓ばし | 寺の臺所 |

問題 (33)

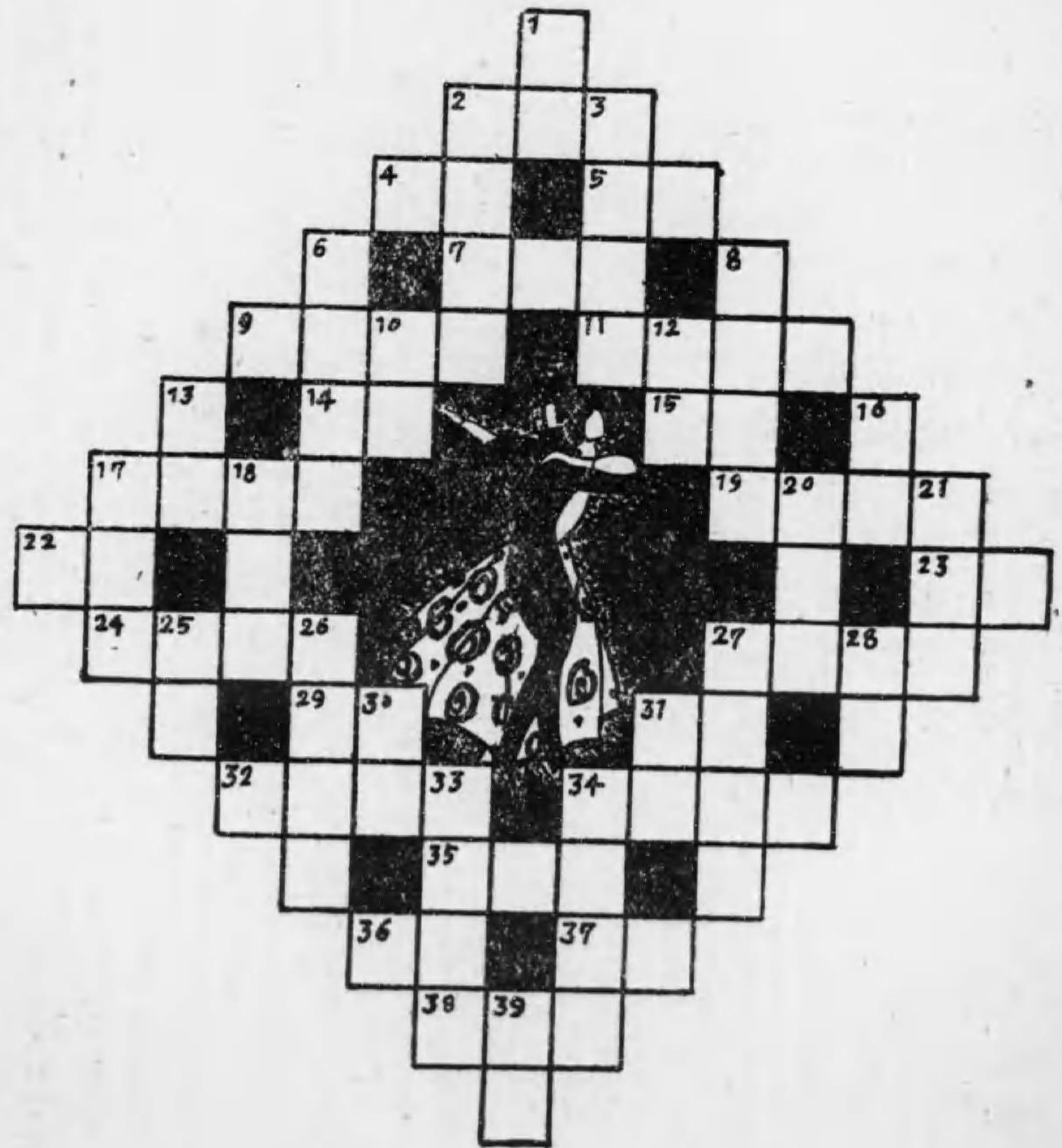

問題の解答

(6)

縦の鍵				
2	3	5	7	8
テ	ヤ	タ	シ	ヅ
ニ	キ	ス	タ	
ス	ウ	キ	ハ	ガ
横の鍵				
1	3	4	5	6
コ	ヤ	ニ	タ	ウ
		ツ		キ
				ミ
				ガ
				ヨ
テ	マ	キ	ス	シ
				ハ

(5)

縦の鍵				
1	2	3	5	7
ユ	キ	ナ	キ	セ
		ゴ	タ	
ラ	イ	ヤ	ノ	タ
				タ
横の鍵				
1	3	4	6	8
ユ	ナ	イ	ヤ	ミ
ザ				ツ
キ	ラ	キ	セ	ノ
				タ

(8)

縦の鍵		
2	3	4
ツ	ク	ド
ク	ニ	ビ
エ	ン	ン
イ		
ス		
横の鍵		
1	5	6
マ	ニ	ク
ツ	チ	ス
	エ	
	ウ	
バ	ビ	リ

(7)

縦の鍵		
1	3	4
ミ	タ	ヒ
ナ	チ	ヨ
ト	ツ	ヨ
ガ	テ	
ハ	ト	コ
横の鍵		
1	2	5
ミ	ゲ	ト
		ハ
		ツ
		ヨ
		シ
ヅ	タ	ツ
		シ
		ト

問題の解答

(2)

縦の鍵		
1	2	4
ベ	マ	ヒ
イ	キ	ガ
カ	バ	シ
	コ	
横の鍵		
2	3	5
マ	カ	タ
ツ	ナ	イ
	タ	
リ	ラ	ヒ
	ヒ	コ

(4)

縦の鍵			
2	3	4	7
ヲ	テ	コ	シ
	ア	ウ	
ニ	シ	シ	マ
横の鍵			
1	5	6	8
ハ	ア	ト	チ
ヲ			マ
リ	リ	ウ	キ

(1)

縦の鍵					
2	3	4	6	8	9
サ	ナ	ク	キ	イ	シ
			イ		
ジ	シ	マ	ロ	ス	ハ
横の鍵					
1	3	5	7	10	11
カ	ナ	シ	オ	カ	ス
		キ	シ		
		シ	ロ		
サ	ク	マ	イ	ハ	ミ

(3)

縦の鍵					
2	3	5	6	7	9
サ	サ	バ	タ	マ	キ
					ツ
カ	ン	ラ	マ	リ	グ
					エ
横の鍵					
1	3	4	8	9	11
ケ	サ	カ	マ	キ	エ
		バ			ノ
サ	シ	ン	ツ	リ	グ

問題の解答

(25)

縦の鍵

1	2	4	5	7	9	12	13	17	20	23
マ	カ	ヤ	ウ	カ	タ	エ	キ	ク	キ	ブ
マ	ウ			セ		レ				
ハ	イ			イ		ベ				
ハ	ン	マ	ヘ	フ	キ	タ	シ	ギ	ラ	ン

横の鍵

3	6	8	10	11	12	14	15	16	18	19	21	23	24
シ	ハ	ウ	マ	ハ	エ	レ	サ	フ	マ	ギ	ラ	タ	ダ
ヤ	ウ	イ	カ	タ		イ		ク	エ				ン
ウ	イ	ン	ド	イ	ヒ	ヘ	セ	キ	ン	シ	ベ	ク	キ
													ブ
													ラ
													ゴ

(26)

縦の鍵

1	2	4	6	7	8	10	11	13	14	15	18	21	23	24	25	27	28	30	31	33	36
マ	キ	キ	ギ	ハ	ス	ク	ハ	マ	ザ	ハ	ヨ	ツ	セ	タ	ヨ	ヤ	コ	ス	ア	カ	キ
				ゾ		ス				レ	ナ		マ		シ						
ツ	リ	ク	ン	シ	キ	ル	シ	ク	コ	ル	ガ	リ	ミ	ゴ	ル	ギ	カ	ミ	メ	マ	ク

横の鍵

3	5	8	9	11	12	14	16	17	19	20	21	22	24	26	29	32	33	34	35
ツ	ハ	ス	ゾ	ハ	ク	ザ	ク	タ	レ	イ	ツ	ア	タ	ミ	マ	ギ	カ	オ	カ
	ギ																	ミ	ナ
	ノ			ル	シ						ヨ	ヤ						メ	キ
キ	ナ	リ	ク	ス	マ	キ	リ	コ	ン	ナ	ユ	セ	リ	コ	ル	シ	ゴ	シ	キ

問題の解答

(23)

縦の鍵

2	3	4	5	8	9	11	12	15	17	19	20	22	23
キ	ツ	メ	ソ	ケ	ク	ク	ロ	ス	ク	キ	ヅ	フ	ラ
ネ			ブ					テ					
			ラ				シ	ー			ク		
マ	ツ	ス	ノ	サ	ザ	ツ	ア	ジ	シ	グ	シ	ロ	イ

横の鍵

1	6	7	10	13	14	15	18	20	21	23	24
ワ	メ	ネ	ス	サ	ツ	ピ	ス	テ	ヅ	グ	ラ
カ						ク					ロ
キ				ク		シ		イ			ケ
ツ						ヤ					イ
バ	ツ	ケ	ラ	ノ	ウ	キ	キ	シ	フ	ク	シ
											ヨ

(24)

縦の鍵

1	2	3	4	5	7	8	10	12	14	15	18	19	20	22	23	25	26	29	31
ア	メ	ケ	シ	ク	ハ	カル	マ	シ	ス	ツ	ル	キ	ラ	イ	ウ	コ	ウ	シ	
	イ	イ		ラ	シ				モ	ガ	ツ	シ	シ	イ					
サ	シ	シ	ロ	イ	ル	ゴ	ス	メ	ベ	タ	ク	ボ	リ	ヤ	シ	ロ	ス	シ	カ

横の鍵

1	3	5	6	8	9	11	13	15	16	17	18	21	24	25	27	28	30	32	33
ア	ケ	ク	イ	カ	シ	シ	ゴ	ス	モ	ケ	ツ	タ	ク	ウ	シ	ボ	イ	シ	ヌ
		サ	ロ		ル		イル			ル	ラ		リ		ウ	シ			
メ	シ	イ	ハ	ラ	シ	マ	シ	メ	リ	ガ	ベ	イ	ツ	コ	シ	シ	ヤ	ロ	カ

問題の解答

(29)

縦の鍵

1 2 3 4 5 6 8 11 12 14 17 18 19 23 25 26 27 28 30 31 33 34
 セキウユヅキシネリワスヤマダハサバツセドイカ
 キルミンラカトンザリイイ
 チトギウイロクブイイ
 ククシヤンキクコクラキロランラルイネトツケガ

横の鍵

1 4 7 9 10 13 15 16 17 19 20 21 22 24 25 26 28 30 32 34 35 36
 セユキシシクコスカマカラウラハサキセクカラツ
 キウネツギズノクシラシンアコソガ
 セヅリシライソガ
 ウキクンヤワクキヤトシイロイラバツドイブトネ

(30)

縦の鍵

1 2 3 4 5 6 10 11 12 13 15 16 17 19 20 22 24 26 27 28 30 31 33 34 36
 カサキスカマスシタシナカセスシハケキヤヨイカキアギ
 イコカツルリギルネ
 コモガシヤロアキキリ
 ラクリモハウマブヤタミクドシシウサズネマスイマスリ

横の鍵

1 5 7 8 9 11 12 14 16 18 21 22 23 25 27 29 31 32 34 35 37 38 39
 カカラモリシタマカタアハシキヤサカマアネスイ
 イスキヤキムコ
 ドコクナワヤヤミイクリマヤ
 サマウウスモシブセスキシケウヨドネキルギズマリ

問題の解答

(27)

縦の鍵

1 2 3 4 5 6 8 9 10 11 13 15 16 18 20 24 25 27 29 30 32 34
 ケイウヨクカイタカエウサスサウキサキノフコカ
 シシカンセキンイバククト
 ノカンセキンイドクララテンツツトウザサ
 キマセセクロジイシカイナキツキスツクンイアン

横の鍵

1 6 7 9 10 12 14 15 17 18 19 21 22 23 25 26 28 30 31 33 34 35 37 38
 ケカセタカクイサジサカバラツサセナフイスカクフア
 インツンツ
 ハキシカンノセセクトテチバイノトウザコサエキ
 ウヨイイ
 クマイキエウロスンシウラウキキキキワコソイウイン

(28)

縦の鍵

1 2 3 4 5 6 9 10 11 12 17 18 19 20 24 25
 コトコサワハシウヒミカ
 イウコサワハシウヒミカ
 ヤキヤンノメルアウロクヤタ
 マヤケケンイリンダバ
 ヒウケケンイリンダバ

横の鍵

2 7 8 9 11 13 14 15 17 18 20 21 22 23 25 26
 トメイケシヒマウイグイカ
 コイシノモトリギラマシコ
 サウハヤアミヒンヅカイチ
 ワケナウミヒンヅカイチ

問題の解答

(33)

縦の鍵

1	2	3	6	8	10	12	13	16	18	21	25	26	27	28	30	31	33	34	39
サ	ナ	ト	ク	ウ	ニ	ク	ア	コ	ク	イ	ヤ	ト	ア	ク	リ	サ	メ	ソ	ク
	メ	シ	サ	グ						セ	ク		ウ	サ		イ	リ		
		ク	ヨ	ム	ヒ						ホ	メ			ゲ	ハ			
ル	ジ	リ	ラ	ス	シ	キ	ザ	テ	ウ	サ	ギ	ン	シ	ロ	ヒ	ウ	ツ	シ	リ

横の鍵

2	4	5	7	9	11	14	15	17	16	22	23	24	27	29	31	32	34	35	36	37	38
ナ	ク	シ	ク	ア	リ	ム	キ	ヨ	ス	ヘ	ク	キ	ア	ウ	サ	サ	ソ	イ	ツ	ハ	ツ
			リ	ニ	グ		ク	テ			ウ	ク		ヒ	メ		ナ			ク	
ト	メ	マ	ヨ	ジ	ン	シ	ヒ	ラ	イ	ウ	モ	ト	サ	リ	サ	メ	ン	リ	ゲ	ル	シ

問題の解答

(31)

縦の鍵

1	2	3	4	5	8	12	13	16	17	18	19	21	23	24	25	26	28	31	32	33	34	36	37		
ア	ミ	ナ	ヤ	ヤ	モ	コ	イ	ハ	タ	マ	ゴ	イ	ミ	サ	フ	ヒ	メ	シ	キ	カ	ヤ	カ	ミ		
ト	セ		ガ	チ	シ	ン		ク	ナル			ン										ウ	ウ	ド	
ト	バ			メ	ダ	ク		オ	ア		チ	ウ	バ				イ	ヨ			タ	サ	ガ	ス	ソ
リ	ン	シ	ン	ク	ン	テ	ジ	コ	シ	ヒ	ク	バ	チ	ツ	ク	ビ	ボ	カ	ク	イ	エ	リ	カ		

横の鍵

1	4	6	7	9	10	11	14	15	16	18	20	22	23	24	25	27	29	30	31	33	35	36	38	39	40	41	
ア	ヤ	チ	シ	ト	シ	ヨ	リ	ク	ハ	マ	ジ	コ	ミ	サ	フ	チ	ク	ヒ	シ	カ	ヨ	カ	ユ	サ	ク	カ	
ミ																											
ダ	ホ	ト	モ	キ																							
ナ	ヤ	セ	ベ	バ	ン	メ	ン	メ	ン	タ	ゴ	イ	ク	テ	バ	ヒ	メ	シ	ビ	キ	ヤ	ウ	ミ	タ	ラ	リ	エ

(32)

縦の鍵

2	3	5	6	8	9	11	12	13	14	18	19	21	26	27	28	29	31	34	35	37	39	41
イ	シ	ヒ	コ	ミ	オ	シ	シ	ケ	ウ	マ	ネ	ハ	シ	ク	ウ	ハ	ゲ	ハ	シ	ハ	ミ	タ
ロ	イ	ス	モ	ン	ボ	コ	ミ	ツ	マ	ン	キ	タ	ダ	ゲ	ベ	ヤ	ン	ナ	ン	タ	エ	マ

横の鍵

1	4	7	10	12	14	15	16	17	20	22	23	24	25	30	32	33	35	38	39	40	42	43
ゲ	マ	ロ	カ	シ	ウ	ヤ	ク	テ	ポ	コ	ホ	ナ	ケ	マ	マ	オ	ダ	ナ	ミ	カ	エ	キ
イ																						
シ																						
ヤ	コ	バ	モ	ケ	ン	ス	ン	ネ	ラ	ヒ	ビ	ン	イ	ル	エ	コ	ン	ヤ	ヤ	タ	マ	ヘ

(1) 子供から大人まで

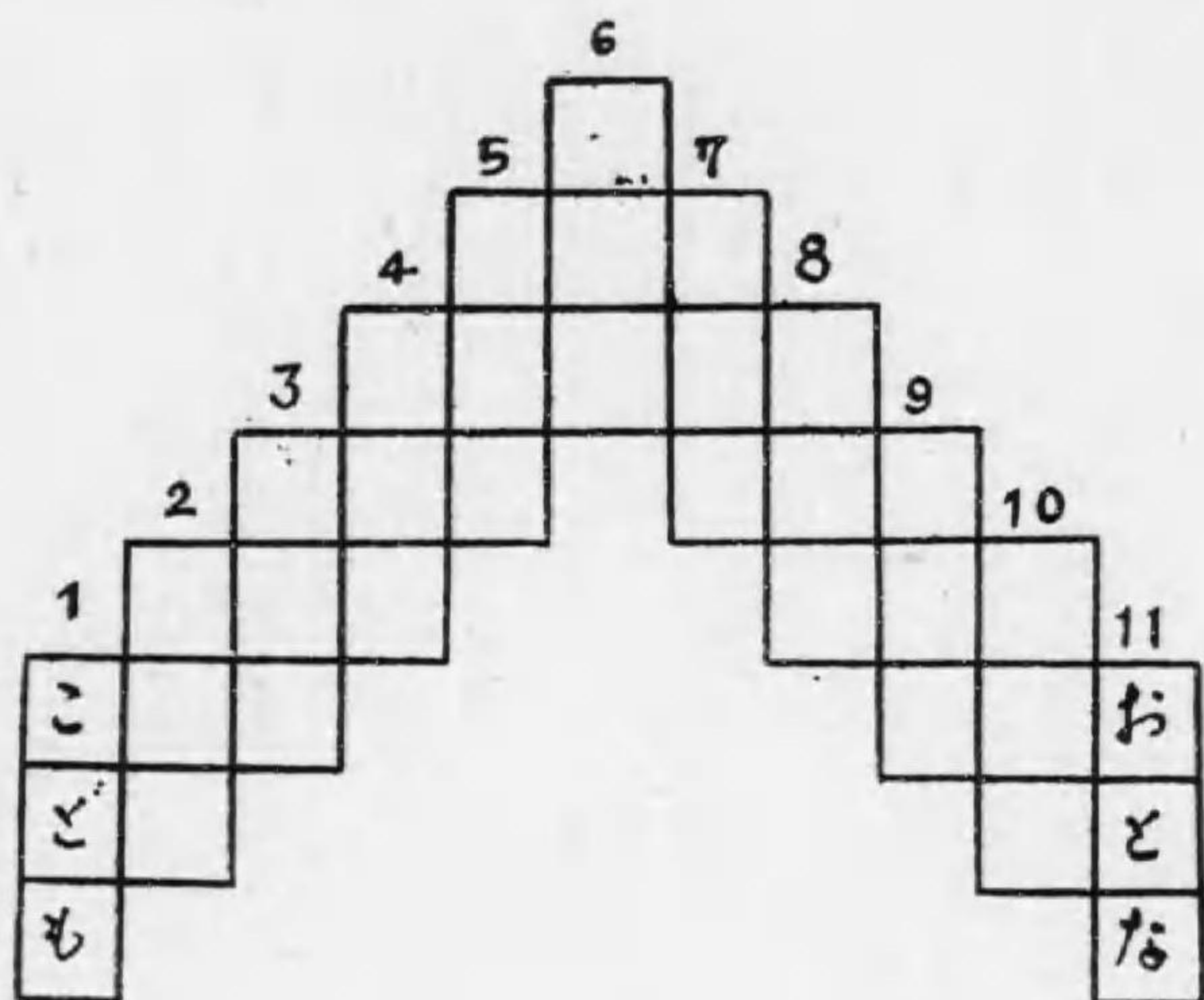

I の 鍵

1	2	3	4	5	6	7	8	9	10	11
	獨り者	耳にある膜	小さい松	かたづけれること	戸を締め寄ること	謠一節の舞	病氣	端下の官吏	仲間の一種	

ステツブワード・パヅル

クロスワードの變化したものです。ステツブとは御承知の通り階段と云ふことです。全体で階段の言葉の謎と云ふ事になります。一段づゝ階段を進みながら一字づゝ變へていつて、最後の階段の文字に落ちつくのです。右の例題について説明しますと、最初にハイクとあり、最後はタンカとなつて居ます。即ち俳句から進んで短歌に落ちつくわけです。その間の變化は12345です。ハイクの三字の内どの一字を變へてもよろしいから、まづハイキとかへます。こうして一段一字づゝ變へて最後へ落ち付くのがこのステツブワードの趣味であります。

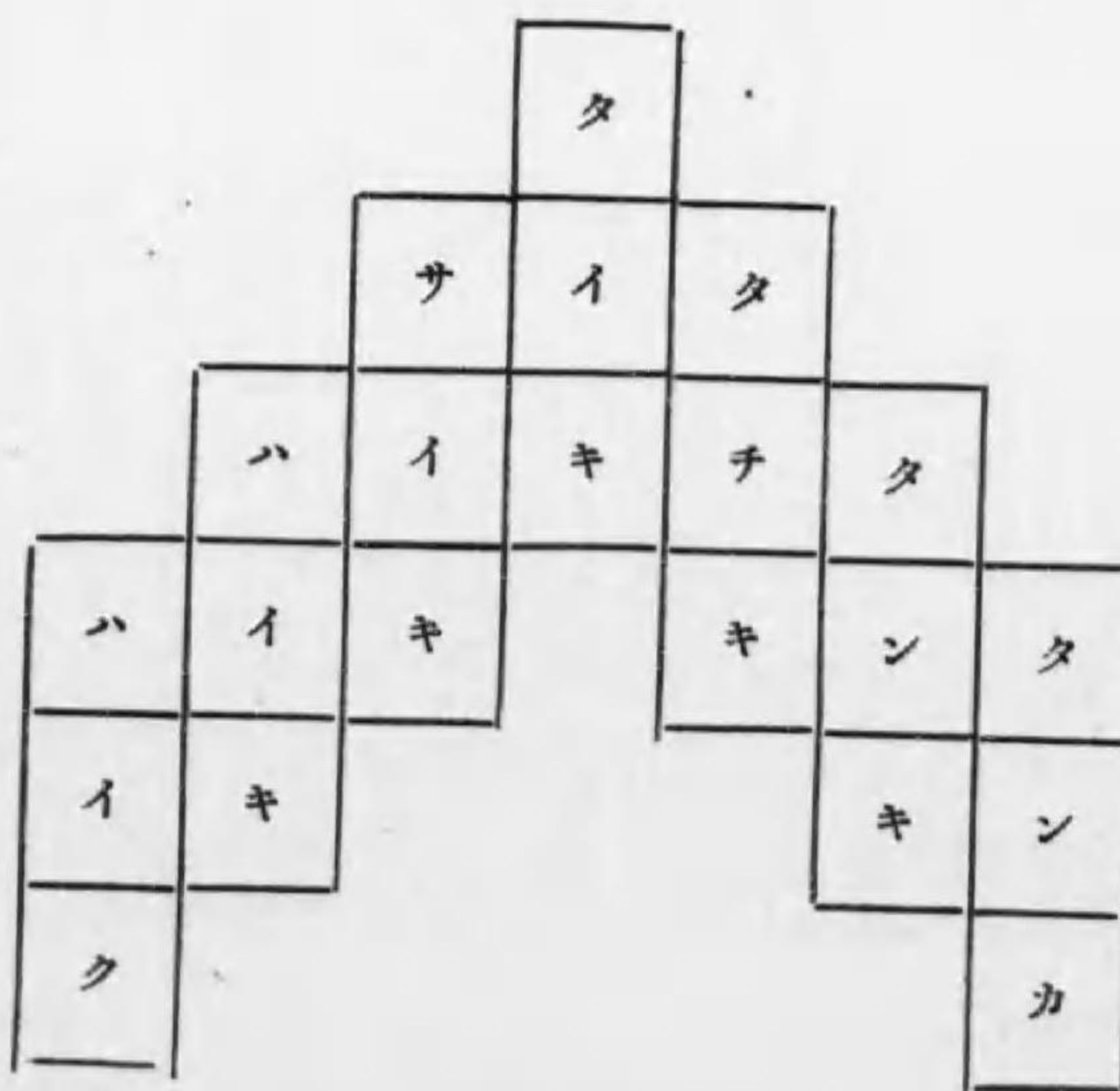

俳句 俳氣 債鬼 大器 立木 短氣 短歌

(3) 地球から火星まで

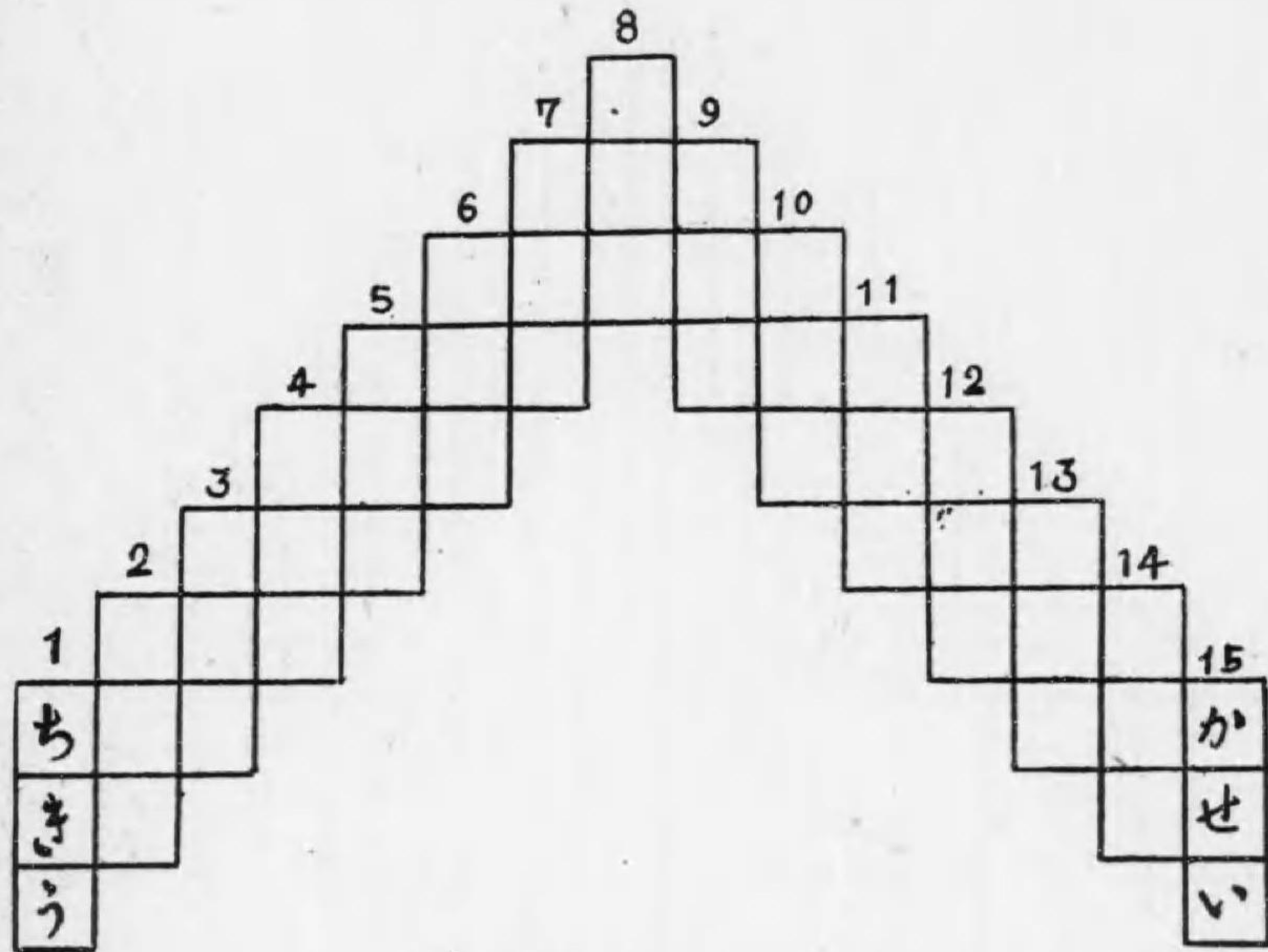

3 の 鍵

- | | | | | | | | | | | | | | |
|------------|-----|------|-------|-----|-----|---------|-----|--------|-------|-----|-----|---------|----|
| 2 | 3 | 4 | 5 | 6 | 7 | 8 | 9 | 10 | 11 | 12 | 13 | 14 | 15 |
| ボールを投げ合ふ運動 | 茶 人 | 相撲ごり | 論言の旨趣 | 聖 人 | 不意死 | さつそくの智恵 | 片 眼 | 人に貸す地所 | 人に貸す家 | 寒い夜 | 手 軽 | 目方の少ない事 | |

(2) 蠶から絹糸まで

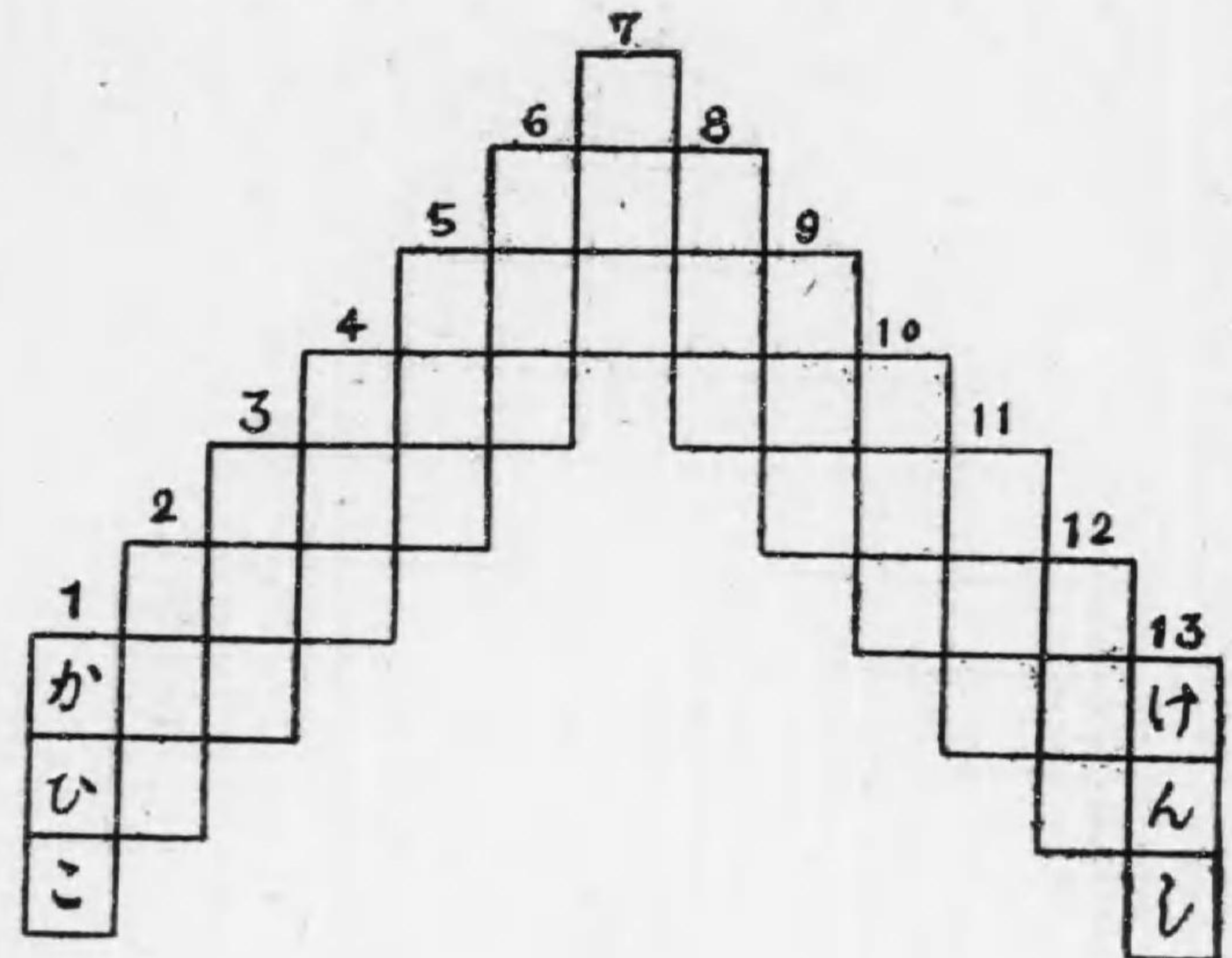

2 の 鍵

- | | | | | | | | | | | | | |
|-------|-----|----------|------|-----|-----|-----|-------|------|----------|------------|----|----|
| 1 | 2 | 3 | 4 | 5 | 6 | 7 | 8 | 9 | 10 | 11 | 12 | 13 |
| 甲斐産の絹 | 唐 木 | 生地のみまゝの木 | 塗物の器 | 恪 氣 | 良 人 | 十二絛 | 病氣の一種 | 粟おこし | 陛下から賜はる事 | 洗ひはりに用ふるもの | | |

ステップワードの解答

(2)

蠶から絹糸まで

1 2 3 4 5 6 7 8 9
 カカカシシシオオオ
 ヒヒララツツツココ
 コキキキキトトリ

10 11 12 13

オオシケ

コンン

シシシシ

(1)

子供から大人まで

1 2 3 4 5 6 7 8 9
 ココココシシシヤヤ
 ドドママママママト
 モククツツリヒヒヒ

10 11

ヤオ

トト

ナナ

(4)

生徒から博士まで

1 2 3 4 5 6 7 8 9
 セヤヤヤススネネネ
 イイマママママンン
 トトトイイキキキシ

10 11 12 13 14 15 16 17

ネコココハハハハ

ウウイイイツツカ

シシシゴゴゴセセ

(3)

地球から火星まで

1 2 3 4 5 6 7 8 9
 チヤリリリクトトカ
 キキキキンンンン
 ウウウシシシシチチ

10 11 12 13 14 15

カカカカカカ

シシンンルセ

チャヤイイイ

(4) 生徒から博士まで

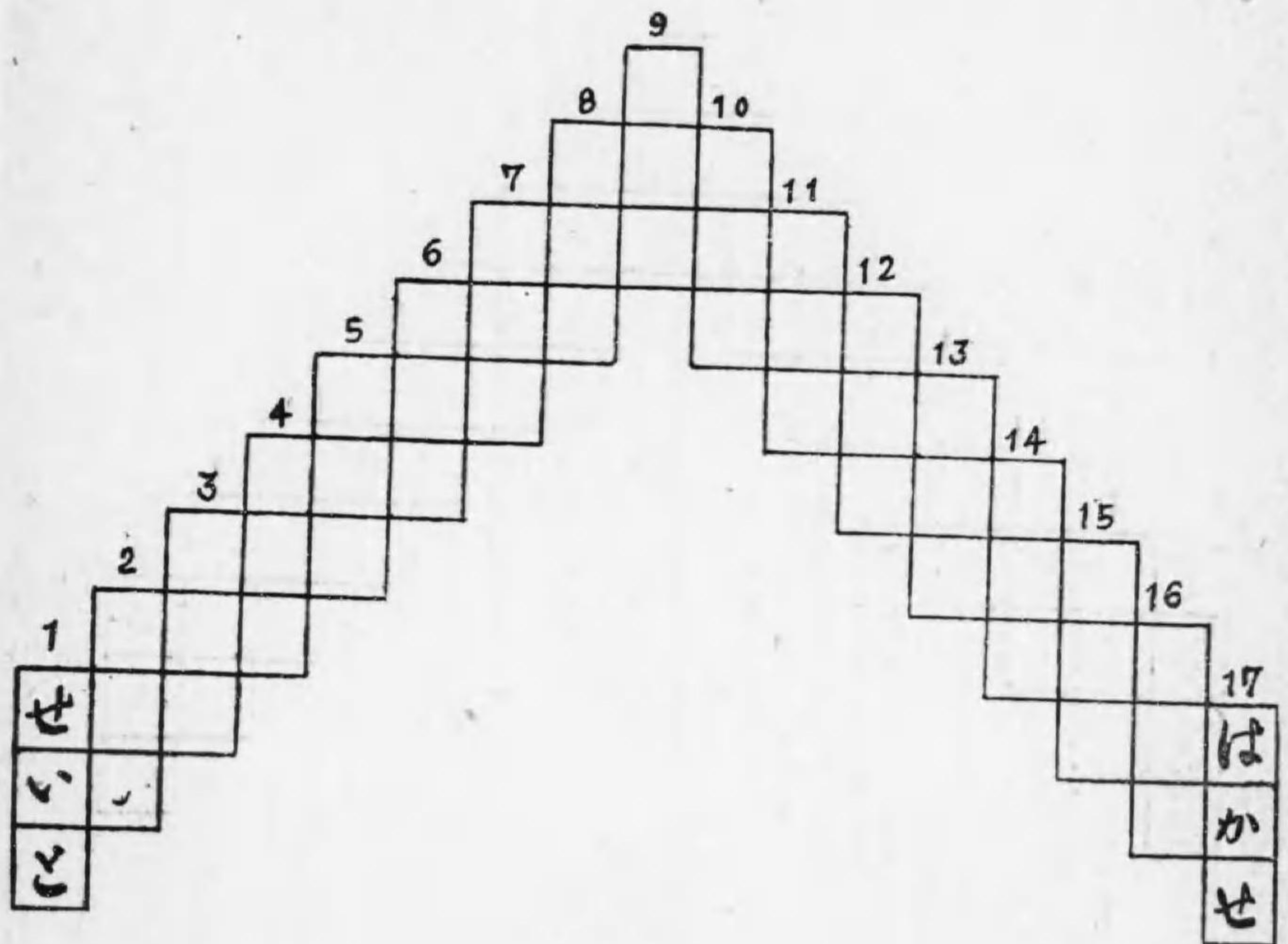

4 の 鍵

1	2	3	4	5	6	7	8	9	10	11	12	13	14	15	16	17
灸	奈良	病氣	住居	簀	簀	寝衣	回忌	燃り糸	寝た牛	牛の子	小さい石	鯉の子	うしろ	初めての兒	牡丹の名所	

クロス・ワード・パズルの 極秘奥傳

何事何の道でも、さして異つた秘密奥義のあるものでありませぬ、要は常識是れで、クロスワードに就ても前掲解き方殆んど其要を盡して居ります。即ち此のクロス・ワード・パズルなるものは恰も疊を動かすのと同様其一隅さへ上げますれば所謂聯想法にて他の三方は自然に上がつて來ますは勿論最初の一隅すら縦横何れかの両方から至極入念に指示して呉れ居る組織ですから、苟くも常識ある人間であれば大抵の問題は一見一考直ちに判明し得らるゝ筈なのです。が、併し元來が言葉の謎を解くのですから、言語に就ての智識は一通り備へねば、少し六かしい問題に接せば忽ち差支へます。然るに我日本ほど

言葉の種類が多い國

は世界に殆んど無いから聊か厄介です。即ちお互が日常何の氣も付かずに使用している言葉でも、支那語は勿論印度語和蘭語、拉甸語、朝鮮語、梵語、アラビア語を平氣で相互の間に言ひ交して居ります。今

プロレタリアなど云ふ現代的社交語が數々ありまして、それもクロス・ワード・パズル熱心の人々に於ては一通りお心得なくては往々まごつく場合がありますから……と申して、本書元來辭典でなく只ファン諸君の御便覽に少行割受いたしますまでなれば、その悉くを掲げがたく、ホンの僅にその一斑を左に。

現代的新しい言葉

(いろは順)

◇インターロゲーション・マーク 疑問文(?)の記號ですが、疑問といふ意味にも用ひて「あの女は?(疑問)の人だ」などいふ處に用ひます。

◇ローマンス 小説、傳奇物語、小説的事件、情話、物語。

◇ロケーション 活動寫真用語、地方へなど出張して撮影すること。

◇ハトロン 保護者、愛顧者、ごひのきの意。

◇ニュース 報道消息、新事件、珍談などいふ意

輸入語の一例を一寸示すと股引のことをバッチといふのは關西の方言ですが實は朝鮮語でこれを漢字で綴ると襦褌と書くのです。舟底に溜る水をアカといふますが、これは明確な梵語で闕伽と書くのであつて正しくいへば佛に供へる水のことであるのを轉じて井戸の水でも何でもアカといふやうに爲つたが現に此アカに就て先頃大毎社主催のクロス・ワード・コンテストの際「水の梵語」といふ鍵が有つてファン諸君が十分惱まされたいふとであります。が總てクロスワードの鍵を解くには直接に其鍵を判ずる場合と他の例を引いて判じ得られる場合とありまして、此の水の梵語なども彼墓參の折に寺か若くは花屋で借りる手桶の名がアカ桶といふのであるから其處に心付けば何の苦も無く解き得らるゝのです。それから菓子子の「有平」がホルトガル語で、天麩羅が拉甸語で、カステイラがスペイン語、金毘羅さんが印度語であるなど列べたてると際限なく、若しこれを故意にクロスワードの鍵に轉用された場合には随分解答に苦しむ人のあることと思ひます。それに近頃亦主として英語から來た新流行語、假令ばフルジョア

◇ポスター 宣傳ビラ、繪ビラ廣告。

◇ページェント 公共劇、野外劇などのことに用ひます。

◇トリー・ダンス ダンスの一種で、爪先で立つて舞踊すること。

◇チツプ 祝儀とか心付のこと。汽船のボーイや料理屋の女中に與へる心づけ皆それです。またトランプの賭け札のことをもチツプといひます。

◇チャーム 魅力のこと、人を恍惚とさせる事によく「あの方にチャームされた」などいひます。

◇臨海學校 夏期休暇中に、小學校生徒を海邊に集めて教育体育をほごこすことをいひます。

◇ヌーボーリシユ 一夜大盡とか成金とかいふ意味、従つて軽い輕蔑の意味が含まれてゐることは云

ふまでもありません。

◇ルナパーク 月といふ意味のラテン語から来たもので「月の公園」即ち夜の公園といふことです。

◇オーケストラ 多数人が各科の楽器をもつて合奏する曲及びその場所、部員、楽器等をいひます。

◇オールドミス 私製の英語で老嬢といふ意味。未婚のまゝ婚期を過ぎた女のことです。

◇若い燕 年長の婦人が一種の浮れ心から自分より年下の若い男を、丁度小鳥のつばめのやうに可愛がり同棲したりすること。

◇ガイド 案内者の事で、ガイド、ブックは案内書のこと。

◇ヨット 軽快なる小船、遊航または競走などに用ひられます。

◇タクシー タクシカブ即ち辻待自動車の略ですが、我國では一般に貸自動車といふ意味に用ひられてゐます。

◇レコード 記録、蓄音器の平圓板音譜。尙ほレコード破りなど近時新聞等に盛んに用ひられる言葉で最新、最高、最大などの記録を破ることです。

◇象牙の塔 自分丈の天地、乾燥無味醜惡な現世をはなれて、獨り淋しい生活のうちに自分の天地を見出さうとする生活のこと。

◇ツイ・ステツプ 音楽に合して二歩一節に踊る舞踊の一種。

◇ネオ 新とか最新とかいふ意味の接頭談で、よくネオ何々派など云ひます。

◇ナツシインク 皆無、なんにもない無一物の事

◇ラヴ 愛のことで、ラブレターは艶書、ラブシツリネスは戀病のことです。

◇ムード 気分、心持、情調。

◇ウエーター 給仕人のことで、ウエイトレスは女給仕人即ち女給のことです。

◇ノツク 扉をたたくこと。

◇クラス・メイト 同級生とか同窓生とかいふ事

◇八百長 相棒の用語で相談づくの勝負のこと。

◇マダム 夫人、奥様。

◇ゲーム 競技、試合、勝負、ゲームセットは遊戯終り、勝負あつたといふこと。

◇ファン 熱心家、競技狂、運動狂、相撲狂等の

こと。

◇フルジョア 有産階級の人。

◇プロレタリア 無産階級。

◇コスモポリタン 一視同人の人、世界主義者又は国籍や國境を無視して放浪する人。

◇エンゲージ 婚約すること。

◇デパートメント 百貨商店の事。

◇デモクラシー 民主主義、民衆主義、民本主義

◇アナーキズム 無政府主義。

◇サラリー 俸給、月給、俸給生活者のこと、月給取をサラリーマンといひます。

◇ギロチン 斷頭臺、佛國革命時代に死刑執行の時に用ひられたもので、佛人ギロチンが發明したものです。

懸賞問題

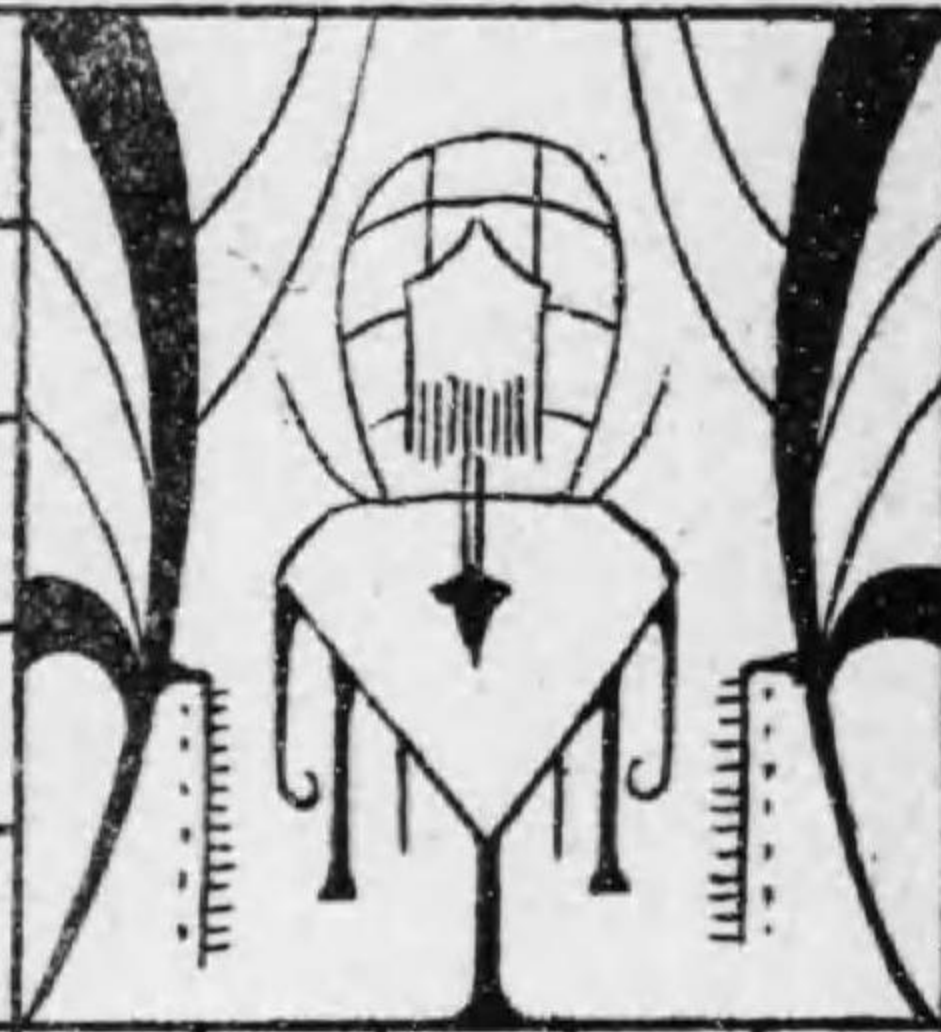
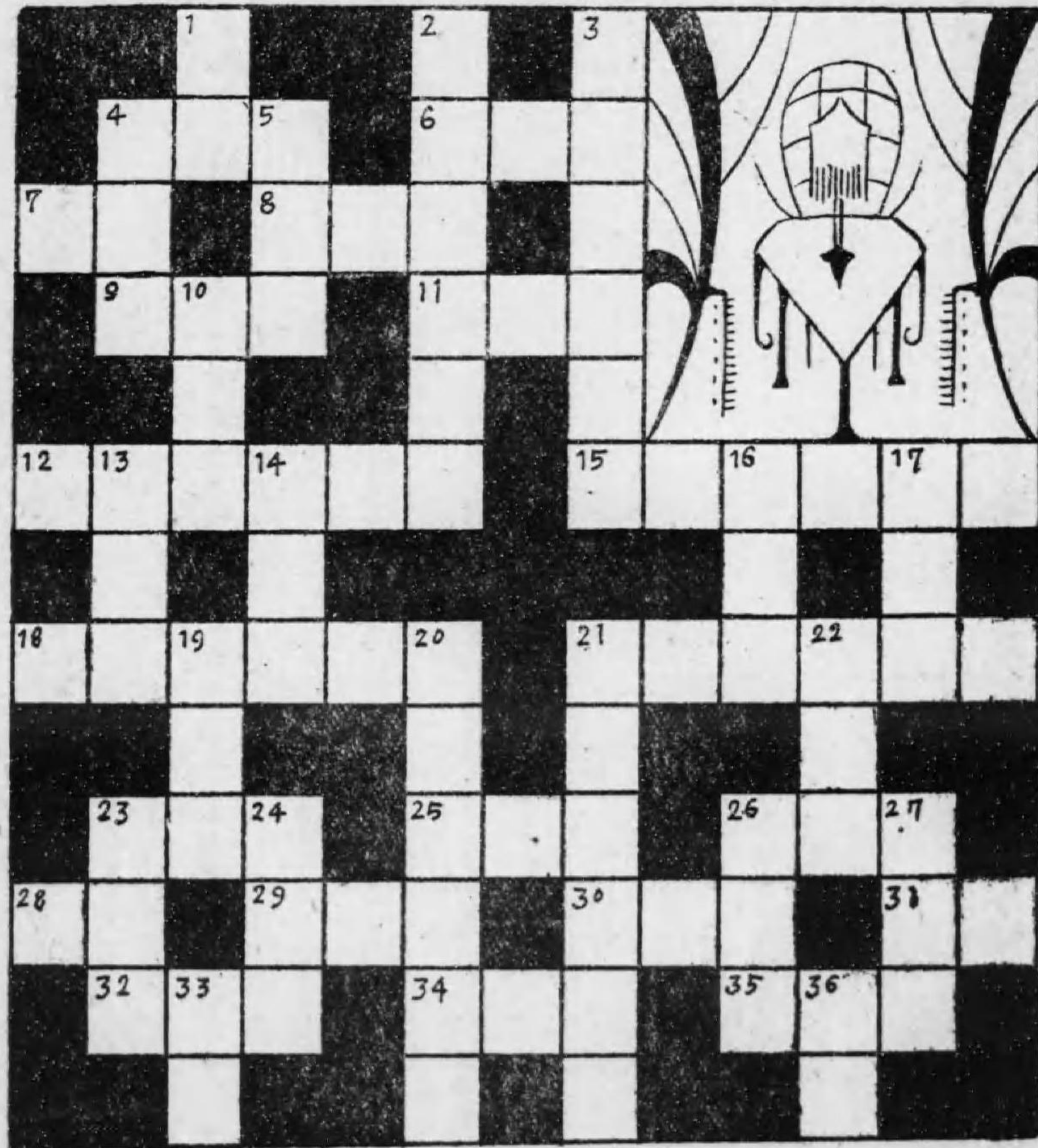

◇ユーモア 滑稽の事で、ユーモリストは滑稽家

◇メンタル・テスト 適性検査、精神鑑査、心性
 検査ともいふべきことで、人間の意識の各方面から
 其人物の適性を考案するのです。

◇ミリタリズム 軍國主義のこと。

◇シーン 光景、場面。

◇微笑笑 文壇の流行語。快心の微笑でなくそれ
 に苦笑の交つた皮肉な笑ひ方。

◇ヒモト 標語。

◇セレナード セレネとは黄昏又は夜といふ意味
 を有して所謂夜の調べ、即ち一種の戶外樂で、風靜
 かなナボリの夕暮れマンドリンを奏しつゝ、意人の窓
 下にその巧な想をうたふイタリヤの民謡から起つた

ものです。

◇スイート 甘い、心地よい、可愛いなどいふ
 意味で、スイートハートは戀人、情人のこと。ス
 ウイートホームは楽しい家庭。

尙ほ本書御一讀各位御慰みのため左に懸賞問題を提
 供して御一察を仰ぎます。

クロスワード懸賞問題

- 一、左に掲げました問題を御考へ下さいまして出来
 ました方は該ペーヂを切り取つて書き入れて送つ
 て下さい。
- 一、正解者多數の時は抽籤で左の員數の當選者を定
 め等に應じて微賞を贈呈します。
- 一、御解答は來る十一月十日限りです。
- 一、答案の届けさきは大阪市東區小橋東ノ丁三省堂
 懸賞係
- 一、發表は右〆切後十日以内に。
- 一、賞品は右發表後五日以内に御送附いたします決
 して賞品御送附に就ての費用は要しませぬ。

懸賞問題

横の鍵

- | | |
|------------|---------------|
| 4 衣服を始末する處 | 23 客を招する間 |
| 6 ひよわい姿 | 25 乃木將軍の居られた處 |
| 7 煙管にすげる竹 | 26 泣く時に流れ出 |
| 8 頼み | るもの |
| 9 似て居る事 | 28 首の長い鳥 |
| 11 いきほひ | 29 背中の骨 |
| 12 映畫の大寫し | 30 大地を揺り動か |
| 15 堺の僧が創めた | すもの |
| 小唄 | 31 馬の足の屈まり |
| 18 寫眞の夜る寫し | 重くなる病 |
| にたくもの | 32 紛擾する |
| 21 駿河阿部川の名 | 34 舞臺の後にある |
| 物 | 舞臺屋 |
| | 35 賛成 |

景品

一等 實用萬年筆 三人
 二等 新形懷中錢入 十人
 三等 化粧美罐入 百人
 四等 暗黒の世界 百人
 解答者多數の時は抽籤に依る

縦の鍵

- | | | | | | | | | | | | | | | | | | | | |
|-------------|---------|-----------|--------|-------------|-------------|-----------|-----------|-------------|-----------|--------|------------|------------|-----------|-------------|---------------|----------------|------------|----------|----------|
| 1 顔の形に彫つたもの | 2 二等の切符 | 3 大阪市の盛り場 | 4 西洋手拭 | 5 食物を煮炊きする事 | 10 伊勢神宮にある川 | 13 映畫の遠寫し | 14 薄い絹の織物 | 16 短かい歌(和歌) | 17 喪に服する事 | 19 燃り糸 | 20 大きな願ひ相手 | 21 意地をはる片も | 22 物を切る道具 | 23 下手(ヘタ)な碁 | 24 煙草をつめてのむもの | 26 衣服調戸を納めおく部屋 | 27 腹の子をおろす | 33 佛を祀る所 | 36 卵巢の鹽漬 |
|-------------|---------|-----------|--------|-------------|-------------|-----------|-----------|-------------|-----------|--------|------------|------------|-----------|-------------|---------------|----------------|------------|----------|----------|

大正十四年九月廿五日印刷
 大正十四年十月一日發行

定價五拾錢

復製不許

發行所

三省堂

大阪市東區小橋東ノ丁六〇

印刷者

矢尾彌一郎

大阪市西區江戸堀上通二丁目

發行者

神谷徳太郎

大阪市東區小橋東ノ丁六〇

著作者

友田建雄

大阪府中河内郡八尾町大字別宮

病弱者を強健化する
精力活の源泉



定價 壹圓貳圓

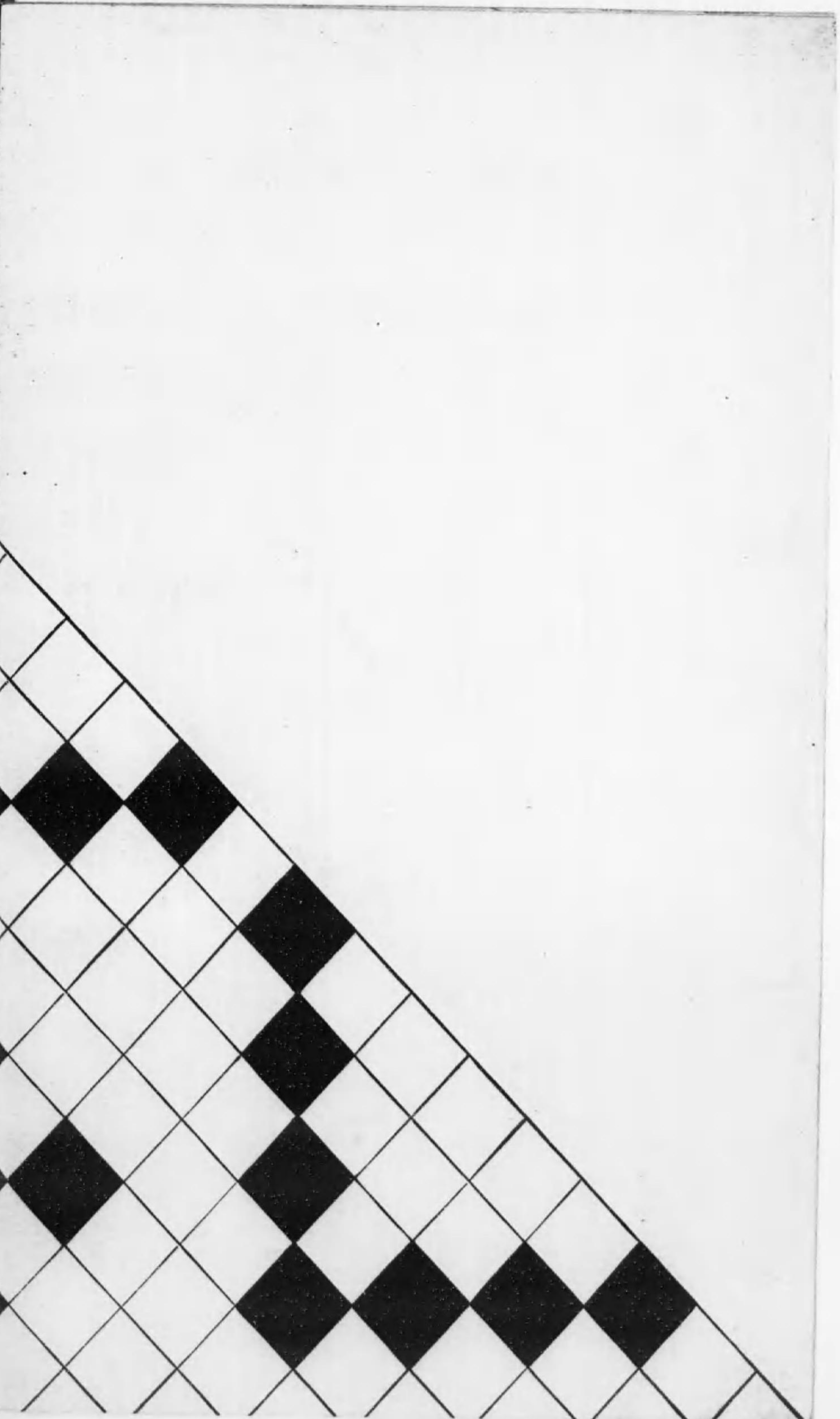
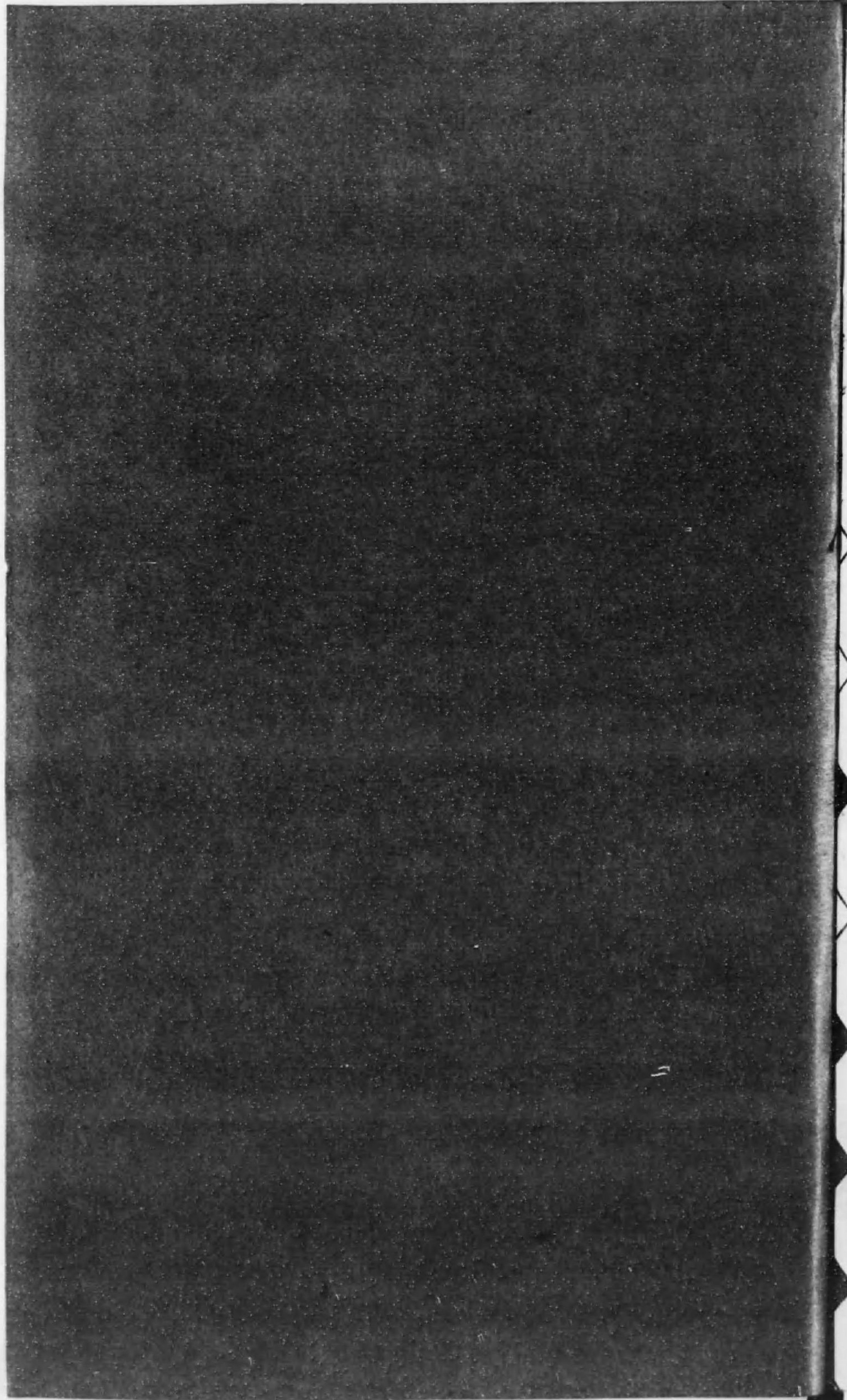

524

384

終